REPUBBLICA ITALIANA

BOLLETTINO UFFICIALE
della Regione Puglia

REGIONE PUGLIA

ANNO LV | BARI, 14 NOVEMBRE 2024 | **n. 92**



Statuto, leggi e regolamenti regionali
Decreti e ordinanze del Presidente della Giunta regionale
Determinazioni dirigenziali aventi contenuto di interesse generale
Corte costituzionale
Atti di organi statali e comunitari
Atti degli Enti locali e degli enti pubblici e privati
Altri atti e avvisi della Regione e di altri enti pubblici che interessano la collettività regionale
Atti e avvisi relativi a procedure di affidamento per l'acquisizione di lavori, servizi e forniture
Concorsi e avvisi relativi alle procedure di reclutamento del personale

Il Bollettino Ufficiale della Regione Puglia, ai sensi della Legge regionale 15 giugno 2023, n. 18, è pubblicato con frequenza bisettimanale, attraverso edizioni ordinarie, di norma il lunedì e il giovedì, straordinarie e supplementari. Il BURP si articola in tre sezioni.

Nella prima sezione sono pubblicati gli atti della Regione Puglia, di seguito elencati per tipologia:

a) lo Statuto, le leggi e i regolamenti regionali;
b) gli atti aventi contenuto normativo a rilevanza esterna;
c) le deliberazioni del Consiglio regionale;
d) le deliberazioni della Giunta regionale;
e) i decreti e le ordinanze del Presidente della Giunta regionale;
f) i decreti del Presidente del Consiglio regionale;
g) le deliberazioni dell'Ufficio di Presidenza del Consiglio regionale;
h) le determinazioni dirigenziali aventi contenuto di interesse generale, in primis quelle che definiscono i criteri e le modalità per la concessione di sovvenzioni, contributi, sussidi, ausili e vantaggi economici di qualunque genere, oppure che specificano criteri e modalità per il rilascio di autorizzazioni, accreditamenti, licenze e provvedimenti analoghi, nonché ogni determinazione dirigenziale che la struttura regionale adottante ritenga di pubblicare;
i) gli atti dell'amministrazione regionale di cui sia disposta la pubblicazione in base all'ordinamento vigente;
j) le richieste di referendum regionali, i relativi atti d'indizione e la proclamazione dei risultati.

Nella seconda sezione sono pubblicati gli atti degli enti pubblici e privati e degli organi giurisdizionali dello Stato, di seguito elencati per tipologia:

a) le sentenze e le ordinanze della Corte costituzionale relative a leggi della Regione Puglia o a leggi statali o a conflitti di attribuzione che coinvolgono la Regione Puglia;
b) le ordinanze degli organi giurisdizionali che sollevano questioni di legittimità costituzionale relative a leggi regionali;
c) i ricorsi e le ordinanze promossi innanzi alla Corte costituzionale aventi ad oggetto questioni di legittimità costituzionale delle leggi della Regione Puglia, insieme ai provvedimenti adottati dalla Corte costituzionale per la definizione di tali giudizi;
d) gli atti di organi statali o comunitari di cui sia prescritta la pubblicazione nel bollettino ufficiale da norma di legge oppure la cui pubblicazione sia disposta dal Presidente della Giunta regionale;
e) gli atti degli enti locali e degli enti pubblici e privati, la cui pubblicazione sia richiesta dagli stessi anche in ragione di prescrizioni normative o regolamentari;
f) tutti gli altri atti di particolare interesse per la Regione Puglia, adottati da qualunque autorità o ente diverso dalla Regione, la cui pubblicazione sia disposta dal Presidente della Giunta regionale o dall'autorità giudiziaria.

Nella terza sezione sono pubblicati tutti gli atti e gli avvisi della Regione e di altri enti pubblici che interessano la collettività regionale la cui pubblicità risponda a esigenze di carattere informativo diffuso, nonché gli atti e avvisi relativi alle procedure di reclutamento del personale o alle procedure di affidamento per l'acquisizione di lavori, servizi e forniture, con particolare riferimento a:

a) provvedimenti di approvazione di bandi e avvisi in materia di contratti pubblici;
b) provvedimenti di avvio delle procedure di reclutamento del personale;
c) determinazioni dirigenziali di approvazione delle graduatorie di affidamento e/o di concorso;
d) determinazioni dirigenziali di costituzione delle commissioni di gara e/o di concorso;
e) altri atti delle procedure di affidamento e/o procedure concorsuali la cui pubblicazione sia richiesta da legge.

SOMMARIO

"Avviso per i redattori e per gli Enti:
Il Bollettino Ufficiale della Regione Puglia si attiene alle regole della Legge 150/2000 per la semplificazione del linguaggio e per la facilitazione dell'accesso dei cittadini alla comprensione degli atti della Pubblica Amministrazione. Tutti i redattori e gli Enti inserzionisti sono tenuti ad evitare sigle, acronimi, abbreviazioni, almeno nei titoli di testa dei provvedimenti".

SEZIONE PRIMA

Statuto, leggi e regolamenti regionali

LEGGE REGIONALE 13 novembre 2024, n. 28
"Modifiche alla legge regionale 9 ottobre 2008, n. 25 (Norme in materia di autorizzazione alla costruzione ed esercizio di linee e impianti elettrici con tensione fino a 150.000 volt) e disposizioni diverse". 77238

Decreti e ordinanze del Presidente della Giunta regionale

DECRETO DEL PRESIDENTE DELLA GIUNTA REGIONALE 6 novembre 2024, n. 480
Art. 3 del D.Lgs. n. 171/2016 - L.R. n. 48/2019 - Nomina Commissione regionale di valutazione per l'istituzione e aggiornamento degli Elenchi regionali degli idonei alla nomina di Direttore Amministrativo e Direttore Sanitario delle Aziende ed Enti del S.S.R...... 77255

DECRETO DEL PRESIDENTE DELLA GIUNTA REGIONALE 12 novembre 2024, n. 492
DPGR n. 471 del 26.07.2018 e n. 384 del 09.10.2020. Commissione per l'abilitazione all'esercizio venatorio per il territorio della Provincia di Foggia. Sostituzione componente esperto di cui all'art. 26 comma 2 lett. e) della L.R. n. 59/2017. 77258

DECRETO DEL PRESIDENTE DELLA GIUNTA REGIONALE 12 novembre 2024, n. 493
L.R. 31/10/2002, n. 18 "Testo unico sulla disciplina del trasporto pubblico locale", art. 23 comma 3 - sostituzione di rappresentanti aziendali in seno al Consiglio di Disciplina della società AMTAB S.p.A...... 77260

DECRETO DEL PRESIDENTE DELLA GIUNTA REGIONALE 12 novembre 2024, n. 494
Consiglio di Amministrazione dell'Agenzia per il Diritto allo Studio Universitario di Puglia, ex art. 10, comma 1, lett. g) della Legge Regionale n.18 del 27 giugno 2007. Nomina nuova rappresentante degli studenti - integrazione al D.P.G.R. n. 447/2021 e succ. n. 16/2022, n. 114/2022, n. 442/2022 n. 529/2023, n. 47/2024. 77263

DECRETO DEL PRESIDENTE DELLA GIUNTA REGIONALE 12 novembre 2024, n. 501
DPGR n. 472 del 26.07.2018 e n. 383 del 09.10.2020. Commissione per l'abilitazione all'esercizio venatorio per il territorio della Città Metropolitana di Bari. Sostituzione componente esperto di cui all'art. 26 comma 2 lett. e) della L.R. n. 59/2017. 77265

DECRETO DEL PRESIDENTE DELLA GIUNTA REGIONALE 13 novembre 2024, n. 502
Approvazione del nuovo Accordo di Programma sottoscritto in data 11/11/2024 tra Regione Puglia, Comune di Foggia e Arca Capitanata per la gestione dell'emergenza abitativa nella città di Foggia...... 77267

Determinazioni dirigenziali aventi contenuto di interesse generale

DETERMINAZIONE DEL DIRIGENTE SEZIONE ATTUAZIONE DEI PROGRAMMI COMUNITARI PER L'AGRICOLTURA 6 novembre 2024, n. 787
Regolamento (UE) n. 2021/2115. Complemento per lo Sviluppo Rurale (CSR) del (PSP) Piano Strategico della PAC 2023-2027 per la Regione Puglia (CSR 2023-2027). DAG n. 189 del 14/12/2023 e ss.mm.ii. Intervento SRA29 "Pagamento al fine di adottare e mantenere pratiche e metodi di produzione biologica". Approvazione degli elenchi delle domande rilasciate e ammissibili alla fase di istruttoria tecnico-amministrativa. ... 77274

DETERMINAZIONE DEL DIRIGENTE SEZIONE AUTORIZZAZIONI AMBIENTALI 7 ottobre 2024, n. 528
ID 6808 PNRR - AUT_2778852 - Realizzazione di un elettrodotto in cavo interrato MT A 20 kV lungo S.P. 346 e via Borgo Pescatori per potenziamento rete elettrica di distribuzione nel Comune di Tricase.- Proponente e-distribuzione S.p.A.- Valutazione di Incidenza Fase I di screening ex art. 5 del DPR 357/97 e smi. -.. 77419

DETERMINAZIONE DEL DIRIGENTE SEZIONE AUTORIZZAZIONI AMBIENTALI 7 ottobre 2024, n. 529
ID 6800 Fasc. 732 - PNRR - M2 C4 I3.5 - Progetto di fattibilità tecnico-economica (PFTE) relativo alla "Installazione di campi ormeggio nell'Area Marina Protetta Isole Tremiti a protezione della Posidonia oceanica"- Proponente: Ente Parco Nazionale del Gargano. - Valutazione di Incidenza Fase II appropriata ex art. 5 del DPR 357/97 e smi..-..... 77425

DETERMINAZIONE DEL DIRIGENTE SEZIONE COMPETITIVITA' DELLE FILIERE AGROALIMENTARI 5 novembre 2024, n. 467
Decreto del Ministro delle politiche agricole alimentari e forestali n. 15130 del 24 febbraio 2017 "Istituzione della banca dati informatizzata delle sementi e del materiale di moltiplicazione vegetativa ottenuti con il metodo biologico e disposizioni per l'uso di sementi o di materiale di moltiplicazione vegetativa non ottenuti con il metodo di produzione biologico". Approvazione modulistica. 77434

DETERMINAZIONE DEL DIRIGENTE SEZIONE COMPETITIVITA' DELLE FILIERE AGROALIMENTARI 8 novembre 2024, n. 471
Legge regionale 6 agosto 2021 n. 29 e s.m.i.; Deliberazione della Giunta regionale 6 giugno 2022, n. 804. Elenco Regionale degli operatori delle attività di enoturismo. Terzo aggiornamento 2024...... 77442

DETERMINAZIONE DEL DIRIGENTE SEZIONE COMPETITIVITA' DELLE FILIERE AGROALIMENTARI 11 novembre 2024, n. 475
OCM Vino - Misura "Promozione sui mercati dei Paesi Terzi" - Campagna 2024/2025. Decreto Ministeriale n. 0331843 del 26 giugno 2023 e Decreto Direttoriale n. 0198090 del 03 maggio 2024. DDS n. 155/DIR/2024/00190 del 21/05/2024. DDS n. 155/DIR/2024/00453 del 29/10/2024. Rettifica importi ammissione a finanziamento progetti regionali...... 77449

DETERMINAZIONE DEL DIRIGENTE SEZIONE CRESCITA DIGITALE DELLE PERSONE DEL TERRITORIO E DELLE IMPRESE 12 novembre 2024, n. 187
PR Puglia FESR-FSE+2021-2027. Priorità I - Azione 1.8 - sub Azione .8.3. Avviso di selezione per il finanziamento di proposte progettuali finalizzate alla digitalizzazione degli archivi di edilizia privata dei Comuni pugliesi. Approvazione Verbali (dal n. 1 al n. 4) della Commissione di Valutazione ed esiti istruttori (ex paragrafo 8.4 dell'Avviso)...... 77456

DETERMINAZIONE DEL DIRIGENTE SEZIONE FARMACI, DISPOSITIVI MEDICI E ASSISTENZA INTEGRATIVA 12 novembre 2024, n. 69
Determina di aggiornamento PTR 39.0 77466

DETERMINAZIONE DEL DIRIGENTE SEZIONE MOBILITA' SOSTENIBILE E VIGILANZA DEL TRASPORTO PUBBLICO LOCALE 16 ottobre 2024, n. 71
P.O.R. P.O.C. Puglia FESR 2014-2020 - Asse IV - Azione 4.4 "Avviso Pubblico "Interventi per la realizzazioni di velostazioni all'interno o in prossimità di stazioni ferroviarie" pubblicato sul BURP n. 127 del 9.11.2017. Comune di Candela "Realizzazione di una velostazione all'interno della stazione ferroviaria del Comune di Candela" CUP: J13J18000010006 - COD.MIR A0404.3. Presa d'atto omologazione della spesa, rideterminazione del contributo definitivo, riduzione accertamento dell'entrata e dell' impegno di spesa, liquidazione e pagamento del saldo finale. 77533

DETERMINAZIONE DEL DIRIGENTE SEZIONE MOBILITA' SOSTENIBILE E VIGILANZA DEL TRASPORTO PUBBLICO LOCALE 16 ottobre 2024, n. 72
P.O.R. P.O.C. PUGLIA 2014-2020 - Asse IV - Azione 4.4. - "SMART GO CITY - Avviso pubblico per la selezione di interventi finalizzati al rinnovo del parco automobilistico del TPL urbano ", adottato con D.D. n. 12 del 7/5/2018 - BURP n. 68 del 17.05.2018 . Comune di Taranto - intervento: "Fornitura di n. 24 autobus per il servizio di TPL urbano del Comune di Taranto" . CUP E50E19000000002 - MIR A04.04.30. Presa d'atto omologazione della spesa, rideterminazione del contributo definitivo, riduzione dell'accertamento dell'entrata e impegno di spesa, liquidazione e pagamento del saldo finale. 77542

DETERMINAZIONE DEL DIRIGENTE SEZIONE MOBILITA' SOSTENIBILE E VIGILANZA DEL TRASPORTO PUBBLICO LOCALE 4 novembre 2024, n. 77
PR Puglia FESR-FSE+2021-2027. Asse Prioritario III - Sub - Azione 3.1.2 - Avviso per la selezione di interventi finalizzati alla realizzazione di reti di percorsi ciclabili e/o ciclopedonali in aree urbane e suburbane" adattato con D.D. n. 52 del 27/08/2024 (BURP n. 74/2024). Approvazione esiti istruttori della Commissione di valutazione. Non ammissibilità della proposta progettuale del Comune di San Pancrazio Salentino. .. 77551

DETERMINAZIONE DEL DIRIGENTE SEZIONE MOBILITA' SOSTENIBILE E VIGILANZA DEL TRASPORTO PUBBLICO LOCALE 4 novembre 2024, n. 78
PR Puglia FESR-FSE+2021-2027. Asse Prioritario III - Sub - Azione 3.1.2 - Avviso per la selezione di interventi finalizzati alla realizzazione di reti di percorsi ciclabili e/o ciclopedonali in aree urbane e suburbane" adattato con D.D. n. 52 del 27/08/2024 (BURP n. 74/2024). Approvazione esiti istruttori della Commissione di valutazione. Non ammissibilità della proposta progettuale del Comune di Morciano di Leuca. 77560

DETERMINAZIONE DEL DIRIGENTE SEZIONE OSSERVATORIO FITOSANITARIO 8 novembre 2024, n. 147
Reg. (UE) 2020/1201 - D.lgs. 19 del 02/02/2021 - D.G.R. 1866/2022. Prescrizione di misure di eradicazione di 92 piante infette, ai sensi dell'art. 7 del Reg. (UE) 2020/1201, site in agro di Altamura (BA) - Area delimitata a "Xylella fastidiosa sottospecie -multiplex ST26- Santeramo in Colle". 77567

DETERMINAZIONE DEL DIRIGENTE SEZIONE RICERCA E RELAZIONI INTERNAZIONALI 11 novembre 2024, n. 243
L.R. 20/2003 "Partenariato per la Cooperazione" - D.G.R. n. 1113/2024 "Linee di indirizzo" - Avviso pubblico anno 2024 per la concessione di contributi (rif. A.D. n. 228 del 02/08/2024). Presa d'atto e approvazione atti della Commissione di valutazione - Approvazione graduatorie di merito e concessione contributi. 77648

DETERMINAZIONE DEL DIRIGENTE SEZIONE STRATEGIE E GOVERNO DELL'OFFERTA 24 ottobre 2024, n. 490
ESERCIZIO FINANZIARIO 2024 - CAP. 1202025 "CONTRIBUTO METODO ABA E FONDO AUTISMO (Art. 72 comma 4 legge regionale n. 32/2022)". - ATTO DI TRASFERIMENTO FONDO 2023 ALLE AA.SS.LL. 77665

DETERMINAZIONE DEL DIRIGENTE SEZIONE STRATEGIE E GOVERNO DELL'OFFERTA 25 ottobre 2024, n. 493
Rilascio dell'accreditamento istituzionale, ai sensi dell'art. 24 della L.R. n. 9 del 02/05/2017, per un Centro Diurno Disabili di cui al R.R. n. 5/2019 di titolarità della "Soc. Cooperativa Sociale Onlus L'Infinito Raggio", denominato "San Luigi Orione" ubicato in via Francesco Ricci, Zona PIP nel comune di Ceglie Messapica (BR), con dotazione di n. 30 posti ai fini dell'autorizzazione e n. 30 posti ai fini dell'accreditamento. 77672

DETERMINAZIONE DEL DIRIGENTE SEZIONE STRATEGIE E GOVERNO DELL'OFFERTA 29 ottobre 2024, n. 500
Hotel San Francisco srl - Variazione del Responsabile Sanitario per la RSA non autosufficienti di cui al R.R. n. 4/2019 con dotazione di 48 posti letto posti letto denominata "Hotel San Francisco" ubicata in Bitritto (BA), in via Festa, 2 77676

DETERMINAZIONE DEL DIRIGENTE SEZIONE STRATEGIE E GOVERNO DELL'OFFERTA 29 ottobre 2024, n. 501
Provitamed srl - Variazione del Responsabile Sanitario per il Centro diurno per soggetti non autosufficienti di cui al R.R. n. 4/2019 con dotazione di 25 posti letto posti letto denominato "Provita" ubicato in Copertino (LE), in via Calabria, n. 1 77679

DETERMINAZIONE DEL DIRIGENTE SEZIONE STRATEGIE E GOVERNO DELL'OFFERTA 29 ottobre 2024, n. 502
Società Coop. Soc. Santa Chiara - Variazione del Responsabile Sanitario per il Centro diurno per soggetti non autosufficienti di cui al R.R. n. 4/2019 con dotazione di 30 posti letto posti letto denominato "Centro Diurno Integrato Santa Chiara" ubicato in Manfredonia (FG), in via Lago Salso, n. 3..... 77682

DETERMINAZIONE DEL DIRIGENTE SEZIONE STRATEGIE E GOVERNO DELL'OFFERTA 29 ottobre 2024, n. 503
Hotel San Francisco srl - Variazione del Responsabile Sanitario per la RSA Disabili di cui al R.R. n. 5/2019 con dotazione di 40 posti letto posti letto denominata "Hotel San Francisco" ubicata in Bitritto (BA), in via Festa, 2..... 77685

DETERMINAZIONE DEL DIRIGENTE SEZIONE STRATEGIE E GOVERNO DELL'OFFERTA 29 ottobre 2024, n. 504
IDEASS SPA - Variazione del Responsabile Sanitario per la RSA non autosufficienti di cui al R.R. n. 4/2019 con dotazione di 100 posti letto posti letto denominata "Villa Iris" ubicata in Mesagne (BR), in via Tito Speri, snc 77688

DETERMINAZIONE DEL DIRIGENTE SEZIONE STRATEGIE E GOVERNO DELL'OFFERTA 29 ottobre 2024, n. 505
Stella srl - Variazione del Responsabile Sanitario per la RSA non autosufficienti di cui al R.R. n. 4/2019 con dotazione di 40 posti letto posti letto denominata "Palazzo Mariano" ubicata in Canosa di Puglia (BT), in via San Leucio, snc...... 77691

DETERMINAZIONE DEL DIRIGENTE SEZIONE STRATEGIE E GOVERNO DELL'OFFERTA 30 ottobre 2024, n. 507
Riconoscimento idoneità titolo professionale estero medico veterinario Dott.ssa Nicole Alejandra Bermudez Menendez e autorizzazione a esercizio temporaneo attività lavorativa in deroga a riconoscimento delle qualifiche professionali sanitarie conseguite all'estero, ai sensi del combinato disposto dell'art. 13 del D.L. n. 18/2020 convertito con modificazioni nella L. n. 272/2020, dell' art. 6 bis del D.L. n. 105/2021 convertito con modificazioni nella L. n. 126/2021, dell'art. 15 del D.L. n. 34/2023 convertito con modificazioni nella L. n. 56/2023, nonché della determinazione del Dirigente Sezione Strategie e Governo dell'Offerta n. 154 del 29.03.2024 77695

DETERMINAZIONE DEL DIRIGENTE SEZIONE STRATEGIE E GOVERNO DELL'OFFERTA 30 ottobre 2024, n. 508
Casa Serena s.r.l.- Conferma dell'autorizzazione all'esercizio ai sensi dell'art.3, comma 3, lett. c) e dell'art.8, comma 3 della L.R. n.9 del 2.05.2017 e ss.mm.ii. e rilascio dell'accreditamento ai sensi dell'art 24 della L.R. n. 9 del 02/05/2017, e smi CON PRESCRIZIONE alla RSA non autosufficienti di cui al R.R. n. 4/2019

denominata “Casa Serena” ubicata in Capurso (BA) alla Via Noicattaro, snc. per n. 70 pl posti letto ai fini dell’autorizzazione all’esercizio e n.42 posti letto ai fini dell’accreditamento istituzionale. 77702

DETERMINAZIONE DEL DIRIGENTE SEZIONE STRATEGIE E GOVERNO DELL’OFFERTA 30 ottobre 2024, n. 509
Parere favorevole di compatibilità con riferimento alla richiesta del Comune di Foggia ai fini del rilascio dell’autorizzazione alla realizzazione per trasformazione in ambulatori chirurgici per la branca di area chirurgica - disciplina di chirurgia generale presso la struttura sanitaria “VILLA IGEA” di cui è titolare la società “CdC Prof. Brodetti S.P.A.” ex art. 5, comma 1, punto 1.6.1. della L.R. n. 9/2017 e s.m.i. e R.R. n. 15/2020 e s.m.i. sito in Foggia alla via Vittime Civili 112.- 77717

DETERMINAZIONE DEL DIRIGENTE SEZIONE TRANSIZIONE ENERGETICA 7 ottobre 2024, n. 236
Autorizzazione unica ai sensi del Decreto Legislativo 29 dicembre 2003, n. 387, in seno al PAUR ex art. 27 bis del DLgs. 152/2006, relativa alla costruzione e all’esercizio di:
- un impianto di produzione di energia elettrica da fonte rinnovabile eolica di potenza complessiva pari a 21,4 MWe, costituito da 5 aerogeneratori, della potenza unitaria pari a 4,28 MW, sito nel comune di Foggia (FG), località “Mercaldi”;
- un cavidotto MT a 30 kV per il collegamento dell’impianto alla Sottostazione di Trasformazione 30/150 kV;
- una stazione di trasformazione 30/150 kV collegata in antenna a 150 kV su una futura Stazione Elettrica 380/150 kV della RTN da inserire in entra – esce alla linea 380 kV “Foggia - San Severo” localizzata nel comune di Lucera (FG);
- una futura Stazione Elettrica 380/150 kV della RTN da inserire in entra – esce alla linea 380 kV “Foggia – San Severo”, localizzata nel comune di Lucera (FG) autorizzata con D.D. n. 191 del 07/10/2021;
- opere e infrastrutture connesse strettamente funzionali alle precedenti.
Proponente: VENTON s.r.l. (ex Daunia Energia s.r.l.) con sede legale in Milano (MI), Piazza della Repubblica, 19 (P.IVA 13421230965). 77722

DETERMINAZIONE DEL DIRIGENTE SEZIONE TURISMO E INTERNAZIONALIZZAZIONE 5 novembre 2024, n. 229
Legge regionale 11.06.2018, n. 25 e ss. mm. e ii.. Revisione dell’Albo Regionale delle pro loco di Puglia. Conferma iscrizione di n. 215 associazioni. (OBO 2.3.2.) 77753

DETERMINAZIONE DEL DIRIGENTE SEZIONE TURISMO E INTERNAZIONALIZZAZIONE 8 novembre 2024, n. 230
Inclusione del Comune di San Vito Dei Normanni nell’elenco regionale dei comuni ad economia prevalentemente turistica e città d’arte di cui alla D.G.R. n. 1017/2015 e ss.mm. ii. 77765

DETERMINAZIONE DEL DIRIGENTE SERVIZIO VIA/VINCA 3 ottobre 2024, n. 522
[ID VIP 9780] - Parco fotovoltaico, della potenza di 18,04 MWp e delle opere di connessione alla RTN, da realizzarsi nei comuni di Racale (LE) e Alliste (LE).
Istanza per il rilascio del Provvedimento di VIA statale ex art. 23 del D.lgs. n. 152/2006 e ss.mm.ii.
Proponente: Cassiopea Rinnovabili S.r.l. 77770

DETERMINAZIONE DEL DIRIGENTE SERVIZIO VIA/VINCA 3 ottobre 2024, n. 523
[ID VIP 10562] - Parco eolico composto da 10 aerogeneratori, ciascuno di potenza pari a 6, 0 MW, per una potenza complessiva pari a 60 MW, da realizzarsi in agro del Comune di Lucera (FG), in località “PALMORI”, con opere di connessione alla RTN ricadenti nel medesimo Comune.
Istanza per il rilascio del Provvedimento di VIA statale ex art. 23 del D.lgs. n. 152/2006 e ss.mm.ii.
Proponente: Ravano Wind S.r.l. 77782

DETERMINAZIONE DEL DIRIGENTE SERVIZIO VIA/VINCA 7 ottobre 2024, n. 530
ID_VIA 1021 - Procedimento ex art. 19 del d. Lgs. 152/2006 s.m.i. relativo alle opere di protezione a mare del porto turistico di “Maria SS. della Libertà - Marina di Rodi” 77795

DETERMINAZIONE DEL DIRIGENTE SERVIZIO VIA/VINCA 7 ottobre 2024, n. 531
[ID VIP 10618] - Parco fotovoltaico con potenza di 13,12 MW e 15,00 MW di accumulo, da realizzarsi nel Comune di Mesagne (BR) in località "MADONNA DELLE GRAZIE" e opere di connessione alla RTN anche nel Comune di Brindisi (BR).
Istanza per il rilascio del Provvedimento di VIA statale ex art. 23 del D.lgs. n. 152/2006 e ss. mm. ii.
Proponente: VOLTALIA ITALIA S.R.L...... 77824

DETERMINAZIONE DEL DIRIGENTE SERVIZIO VIA/VINCA 7 ottobre 2024, n. 532
[ID VIP 10724] - Parco eolico, denominato "MASSERIE LEONE", costituito da 5 aerogeneratori di potenza nominale pari a 6,6 MW, per una potenza complessiva di 33 MW, ubicato nel Comune di Ascoli Satriano (FG), incluse le opere di connessione alla RTN ricadenti nel medesimo territorio comunale.
Istanza per il rilascio del Provvedimento di VIA statale ex art. 23 del D.lgs. n. 152/2006 e ss. mm. ii.
Proponente: AME ENERGY S.R.L. 77834

DETERMINAZIONE DEL DIRIGENTE SERVIZIO VIA/VINCA 7 ottobre 2024, n. 533
[ID VIP 10823] - Parco agrivoltaico di potenza pari a 44,00 MW e delle relative opere di connessione alla RTN, da realizzarsi nel Comune di Torremaggiore (FG).
Istanza per il rilascio del Provvedimento di VIA statale ex art. 23 del D.lgs. n. 152/2006 e ss.mm.ii.
Proponente: SOLAR CAPITAL 5 S.R.L. 77845

DETERMINAZIONE DEL DIRIGENTE SERVIZIO VIA/VINCA 7 ottobre 2024, n. 534
[ID VIP 10563] - Parco eolico composto da 8 aerogeneratori, ciascuno di potenza pari a 6,0 MW, per una potenza complessiva pari a 48 MW, da realizzarsi in agro del Comune di Rignano Garganico (FG), in località "Coppa del Vento", con relative opere di connessione alla RTN ricadenti anche nei comuni di Foggia, San Severo (FG) e Lucera (FG).
Istanza per il rilascio del Provvedimento di VIA statale ex art. 23 del D.lgs. n. 152/2006 e ss.mm.ii.
Proponente: Ravano Wind S.r.l. 77858

DETERMINAZIONE DEL DIRIGENTE SERVIZIO VIA/VINCA 7 ottobre 2024, n. 535
[ID VIP 10641] - Parco fotovoltaico della potenza di 24,60 MW e di un impianto di produzione idrogeno da 4 MW con due elettrolizzatori e relative opere di connessione alla RTN, da realizzarsi nel Comune di Statte (TA).
Istanza per il rilascio del Provvedimento di VIA statale ex art. 23 del D.lgs. n. 152/2006 e ss.mm.ii.
Proponente: BIO3 PV HYDROGEN S.R.L. 77872

DETERMINAZIONE DEL DIRIGENTE SERVIZIO VIA/VINCA 7 ottobre 2024, n. 536
[ID VIP 10330] - Parco per la produzione di energia elettrica alimentato da fonte solare fotovoltaica con potenza nominale pari a 73,65 MW integrato ad un progetto di utilizzazione agronomica del fondo e delle relative opere di connessione alla RTN, da realizzarsi nel Comune di San Giorgio Jonico (TA).
Istanza per il rilascio del Provvedimento di VIA statale ex art. 23 del D.lgs. n. 152/2006 e ss.mm.ii.
Proponente: SAN GIORGIO JONICO S.R.L...... 77881

DETERMINAZIONE DELL'AUTORITA' DI GESTIONE PSR 2014-2022 11 novembre 2024, n. 52
Programma di Sviluppo Rurale (PSR) della Regione Puglia. Azioni per velocizzare la spesa: definizione delle procedure e delle attività per l'utilizzo del Fondo regionale di garanzia - istituito presso l'Organismo Pagatore AGEA a garanzia delle domande di anticipazione misure strutturali ai sensi dell'art. 63, par. 1, c. 2, del Reg. n. 1305/2013 - di cui alla DGR 1490 del 04/11/2024...... 77891

SEZIONE SECONDA

Corte costituzionale

ORDINANZA 15 ottobre 2024 (depositata 8 novembre 2024), n. 178
Giudizio di legittimità costituzionale dell'art. 5 della L.R. n. 21/2023, n. 21 ("Colon al sicuro. Progetto di ricerca per la diagnosi precoce del tumore al colon attraverso l'esame del sangue")...... 77901

Atti di organi statali e comunitari

MINISTERO DELL'AMBIENTE E DELLA SICUREZZA ENERGETICA
Ordinanza 6 novembre 2024. "Rifacimento del metanodotto San Salvo - Biccari DN650 (26") DP75 bar e opere connesse" - Asservimento ed occupazione temporanea di aree in comune di VOLTURINO (FG), foglio 10 mappali 58, 71, 70, 85, 223 e 427 (ID 03 del p.p. allegato al DM 21 ottobre 2021) - Ordinanza di deposito...... 77908

Atti degli Enti locali e degli enti pubblici e privati

FONDAZIONE APULIA FILM COMMISSION - DETERMINAZIONE DEL DIRETTORE GENERALE 11 novembre 2024, n. 3069/24/U
Avviso pubblico Apulia Film Fund - Approvazione degli esiti della valutazione della Commissione tecnica di Valutazione. 77911

ARPAL PUGLIA - DETERMINAZIONE DEL DIRIGENTE U.O. COORDINAMENTO SERVIZI PER L'IMPIEGO BARI 7 novembre 2024, n. 1123
Avviso pubblico per la presentazione delle istanze di candidatura finalizzata all'accreditamento degli Operatori legittimati all' erogazione dei servizi al lavoro approvato con A.D. n. 287 del 28/03/2024. Rinnovo dell' accreditamento ai servizi per il lavoro - ai sensi della determina dirigenziale n. 343 del 17/04/2024 - all' organismo LEADER Società cooperativa consortile per l' erogazione dei servizi di "Base" e dei servizi Specialistici (Inserimento lavorativo delle donne e dei migranti) nella sede ubicata in Bari alla via Bruno Zaccaro n. 17/19. 77922

ARPAL PUGLIA - DETERMINAZIONE DEL DIRIGENTE U.O. COORDINAMENTO SERVIZI PER L'IMPIEGO BARI 7 novembre 2024, n. 1124
Avviso pubblico per la presentazione delle istanze di candidatura finalizzata all'accreditamento degli Operatori legittimati all' erogazione dei servizi al lavoro approvato con A.D. n. 287 del 28/03/2024. Rinnovo dell'accreditamento ai servizi per il lavoro - ai sensi della determina dirigenziale n. 343 del 17/04/2024 - all'organismo SMART JOB S.p.a. per l'erogazione dei servizi di "Base" e servizi Specialistici (Inserimento lavorativo dei disabili, delle donne e dei migranti) nelle sedi ubicate in Cavallino (LE) al Viale Cicerone n. 6 e Taranto alla via Pitagora n. 132. 77926

COMUNE DI FASANO
Estratto deliberazione C.C. 11 ottobre 2024, n. 55
Variante al PRG ai sensi dell'art.8 del DPR 160/2010 in relazione al progetto di ampliamento del Complesso turistico ricettivo "Masseria Torre Maizza" in C.da Coccaro - foglio di mappa 108 Mappale 67 sub.6. Approvazione.
Proponente: Società Rocco Forte&Family Puglia S.r.l....... 77930

COMUNE DI GUAGNANO
Estratto decreto 4 novembre 2024, n. 1
Esproprio. 77934

COMUNE DI GUAGNANO
Estratto decreto 6 novembre 2024, n. 2
DECRETO DI ACCORPAMENTO AL DEMANIO STRADALE, AI SENSI DELL'ART. 31, COMMI 21 E 22, DELLA LEGGE N. 448 DEL 23.12.1998, DELLE PORZIONI DI TERRENO (FG. 34 P.LLE 361, 362, 363, 365, 390, 391) UTILIZZATE AD USO PUBBLICO ININTERROTTAMENTE DA OLTRE VENT`ANNI. 77936

COMUNE DI MANDURIA
Estratto decreto 24 ottobre 2024, n. 2
Acquisizione per esproprio al patrimonio indisponibile Comunale. 77938

COMUNE DI MARTINA FRANCA
Estratto determinazione 4 novembre 2024, n. 3620
VERIFICA DI ASSOGGETTABILITÀ A VAS del "Piano generale degli impianti pubblicitari e delle pubbliche affissioni (P.G.I.P.) e regolamento per l'applicazione del nuovo canone unico patrimoniale di concessione, autorizzazione o esposizione pubblicitaria"
Autorità procedente: Comune di Martina Franca (Ta) - Settore VI "Affari Generali"
Autorità competente: Comune di Martina Franca (Ta) - Settore I "Pianificazione Territoriale"
Provvedimento finale di verifica - Esclusione di assoggettabilità a VAS. 77940

COMUNE DI SURBO
Estratto decreto 7 novembre 2024, n. 4
Determinazione provvisoria dell'indennità di espropriazione. 77942

COMUNE DI TAURISANO
Estratto Determinazione n. 718 R.G. del 5 novembre 2024
Procedura di Verifica di Assoggettabilità a VAS ai sensi dell'art. 8 della Legge Regionale n. 44/2012, così come modificata dalla L.R. n. 04/2014, del Piano Urbano della Mobilità Sostenibile (PUMS). Provvedimento conclusivo. 77945

COMUNE DI TRIGGIANO
Estratto provvedimento prot. n. 33391 del 5 novembre 2024
Nulla osta allo svincolo indennità depositata a favore del comproprietario Dicintio Rosa per esproprio di terreno sito in agro di Triggiano interessato dal Piano di Lottizzazione comparti 8-23. Aree a verde e servizi di quartiere (rettifica ordinanza n.15297 del 09/05/2024). 77948

ACQUEDOTTO PUGLIESE S.P.A.
Ordinanza prot. n. 071809 del 4 novembre 2024
Intervento P1368 - "Potenziamento del nuovo impianto di depurazione e relativo recapito finale a servizio dell'Agglomerato di Casamassima (BA)" - Foglio 12 Particella 55 del Comune di Casamassima (BA) - ORDINANZA PAGAMENTO INDENNITA' ACCETTATE. 77949

ACQUEDOTTO PUGLIESE S.P.A.
Ordinanza prot. n. 072893 del 7 novembre 2024

“Intervento P1063 - Completamento acquedotto del Locone - II Lotto - dal Torrino Di Barletta al Serbatoio di Bari-Modugno” ORDINANZA PAGAMENTO INDENNITA’ ACCETTATE - agro di MOLFETTA. 77951

SOCIETA’ RETE FERROVIARIA ITALIANA
Provvedimento 29 ottobre 2024, n. 125/22b/DE
Esproprio. 77953

SOCIETA’ RETE FERROVIARIA ITALIANA
Provvedimento 30 ottobre 2024, n. 134/22b/DE
Esproprio. 77959

SOCIETA’ RETE FERROVIARIA ITALIANA
Provvedimento 30 ottobre 2024, n. 137/22b/DE
Esproprio. 77965

SOCIETÀ CH&PARTNERS S.R.L.
Procedura abilitativa semplificata (PAS) ai sensi dell’art. 6 del D.Lgs. 3 marzo 2011, n. 28. Costruzione ed esercizio di un impianto di produzione di biometano da sottoprodotti agricoli e zootecnici da 499 Smc/h da ubicarsi in zona agricola a Cassano delle Murge (BA). 77982

SOCIETÀ EVO S.R.L. AGRICOLA
Procedura abilitativa semplificata (PAS) ai sensi dell’art. 6 del D.Lgs. 3 marzo 2011, n. 28
Costruzione di un Impianto agrivoltaico a terra della potenza di 4.430,4 kW in cessione totale, collegato alla rete elettrica di media tensione, da realizzarsi in agro di Carpignano Salentino (LE), su terreno distinto in catasto al foglio 35, p.lle 83, 126, 128. 78031

SOCIETÀ DL COSTRUZIONI E SERVIZI S.R.L.
Procedura abilitativa semplificata (PAS) ai sensi dell’art. 6 del D.Lgs. 3 marzo 2011, n. 28. Realizzazione di un impianto agrovoltaico avanzato e relative opere ed infrastrutture connesse, della potenza di 2.145,32 KW DC - 1.999,850 KW AC”, su terreni ubicati nel territorio del Comune di Carapelle (FG) in Località Spartivento. 78064

SOCIETA’ DL COSTRUZIONI E SERVIZI S.R.L.
Procedura abilitativa semplificata (PAS) ai sensi dell’art. 6 del D.Lgs. 3 marzo 2011, n. 28. Progetto per la realizzazione di un impianto fotovoltaico e delle relative opere ed infrastrutture connesse, della potenza elettrica di 1.396,80 KW DC - 999,92 KW AC in agro del Comune di Soleto (LE) località “Pecchia della Murga”. 78097

SOCIETA’ VSE S.R.L.
Procedura abilitativa semplificata (PAS) ai sensi dell’art. 6 del D.Lgs. 3 marzo 2011, n. 28. Realizzazione di un impianto agrovoltaico di potenza nominale di 6.930,88 kWp nel Comune di Brindisi (BR) e relativo impianto di rete per la connessione. 78128

UNIVERSITA’ DEGLI STUDI DI BARI “ALDO MORO”
Procedura abilitativa semplificata (PAS) ai sensi dell’art. 6 del D.Lgs. 3 marzo 2011, n. 28. Realizzazione di impianto agrivoltaico avente potenza di immissione pari a 200 kw sito in via Casamassima snc, Valenzano (BA) da ubicarsi in area di tipo “F” destinato a Servizi regionali -Università. 78198

SEZIONE TERZA

Altri atti e avvisi della Regione e di altri enti pubblici che interessano la collettività regionale

REGIONE PUGLIA DIPARTIMENTO AMBIENTE, PAESAGGIO E QUALITA' URBANA
Deliberazione di Giunta Regionale 4 novembre 2024, n. 1484 "Aggiornamento del Piano Energetico Ambientale Regionale (PEAR). Adozione della proposta di Piano e formalizzazione ai fini dell'avvio della procedura di valutazione ambientale strategica."
Avviso di avvio consultazione nell'ambito della procedura di Valutazione Ambientale Strategica, ex art. 14 comma 1 del D.Lgs. 152/2006 e ss.mm.ii., comprensiva di Valutazione di Incidenza ambientale...... 78232

ARESS PUGLIA
AVVISO DI ISTRUTTORIA PUBBLICA FINALIZZATA ALL'INDIVIDUAZIONE DI ENTI DEL TERZO SETTORE PER LA CO-PROGRAMMAZIONE, LA CO-PROGETTAZIONE E LA REALIZZAZIONE DEGLI INTERVENTI DI OUTREACHING SOCIO- SANITARIO. 78233

COMUNE DI BOVINO
Avviso consultazioni ex art. 11 L.R. Puglia n. 44/2012 in materia di VAS/VINCA per il PUMS del Comune di Bovino (FG) Capofila Area Interna Monti Dauni. 78279

COMUNE DI CAPURSO
PIANO URBANO DI MOBILITÀ SOSTENIBILE (PUMS) INTERCOMUNALE DEI COMUNI DI CAPURSO (CAPOFILA)/ CELLAMARE/VALENZANO. AVVIO CONSULTAZIONE PUBBLICA PROCEDURA DI VALUTAZIONE AMBIENTALE STRATEGICA, EX ART. 14 DEL D.LGS. 152/2006 e ss.mm.ii. e ART. 11 DELLA L.R. N. 44/2012. 78280

Atti e avvisi relativi a procedure di affidamento per l'acquisizione di lavori, servizi e forniture

ARET PUGLIAPROMOZIONE- DETERMINAZIONE DEL DIRETTORE GENERALE 6 novembre 2024, n. 441
POC PUGLIA 2014-2020 - AZIONE 3.5 "INTERVENTI DI RAFFORZAMENTO DEL LIVELLO DI INTERNAZIONALIZZAZIONE DEI SISTEMI PRODUTTIVI'', PROGETTO BUSINESS OR PLEASURE - PROMOZIONE E VALORIZZAZIONE DELLE ECCELLENZE PRODUTTIVE PUGLIESI PER L'INTERNAZIONALIZZAZIONE E L'ATTRAZIONE DEGLI INVESTIMENTI. PROCEDURA NEGOZIATA AI SENSI DELL'ART. 50, CO. 1, LETT. E) DEL D.LGS. N. 36/2023 PER L'AFFIDAMENTO TESO ALLA "REALIZZAZIONE DI CONTENUTI ARTISTICI AUDIOVISIVI E MULTIMEDIALI - APPROVAZIONE RISULTANZE MANIFESTAZIONE DI INTERESSE - INDIZIONE - APPROVAZIONE ATTI ED IMPEGNO DI SPESA
CUP: B38I23001620001
CIG: B35B219523. 78284

ADISU PUGLIA - DETERMINAZIONE DIRETTORIALE 3 ottobre 2024, n. 1228
INDIZIONE DI AVVISO PUBBLICO RICOGNITIVO PER LA RICERCA DI UN IMMOBILE AD USO UFFICIO PER LA SEDE DELL'ADISU PUGLIA...... 78449

ADISU PUGLIA - DETERMINAZIONE DIRETTORIALE 29 ottobre 2024, n. 1341
MODIFICA E PROROGA DEI TERMINI DELL'AVVISO PUBBLICO RICOGNITIVO PER LA RICERCA DI UN IMMOBILE IN LOCAZIONE AD USO UFFICIO PER L'ADISU PUGLIA. 78456

ASL BA - DELIBERAZIONE DEL DIRETTORE GENERALE 30 ottobre 2024, n. 2249
Ricerca di immobili nel Comune di BARI (BA) - quartiere Sant'Anna - da acquisire in locazione e da destinare

a studio del medico di medicina generale della Asl Ba - Approvazione avviso pubblico e indizione della procedura di selezione pubblica...... 78459

Concorsi e avvisi relativi alle procedure di reclutamento del personale

REGIONE PUGLIA - DETERMINAZIONE DEL DIRIGENTE SEZIONE FARMACI, DISPOSITIVI MEDICI E ASSISTENZA INTEGRATIVA 7 novembre 2024, n. 67
Concorso pubblico per titoli ed esami per la formazione di una graduatoria unica regionale per l'assegnazione di sedi farmaceutiche vacanti e/o di nuova istituzione per il privato esercizio nella Regione Puglia indetto con DGR n. 61 del 3.02.2009. Esclusione dalla graduatoria e revoca dell'assegnazione della sede farmaceutica n. 6 del Comune di Rutigliano (BA). 78472

REGIONE PUGLIA - DETERMINAZIONE DEL DIRIGENTE SEZIONE FARMACI, DISPOSITIVI MEDICI E ASSISTENZA INTEGRATIVA 12 novembre 2024, n. 68
Concorso pubblico per titoli ed esami per la formazione di una graduatoria unica regionale per l'assegnazione di sedi farmaceutiche vacanti e/o di nuova istituzione per il privato esercizio nella Regione Puglia indetto con DGR n. 61 del 3.02.2009. Assegnazione della sede farmaceutica n. 6 del Comune di Rutigliano (BA). 78476

REGIONE PUGLIA SEZIONE STRATEGIE E GOVERNO DELL'OFFERTA
PUBBLICAZIONE AMBITI CARENTI STRAORDINARIA DI MEDICINA SPECIALISTICA PEDIATRICA DI LIBERA SCELTA. 78480

ARIF PUGLIA - DETERMINAZIONE DEL DIRETTORE GENERALE 11 novembre 2024, n. 1253
Indizione procedura selettiva pubblica, per titoli ed esami, per la copertura a tempo pieno e indeterminato di complessive n. 8 unità di personale - Area dei Funzionari e dell'elevata Qualificazione, CCNL "Funzioni locali" -, presso Arif per il profilo professionale, di "Specialista Avvocato". Approvazione bando di concorso. 78492

INNOVAPUGLIA S.P.A. - DETERMINAZIONE DEL DIRETTORE GENERALE 6 novembre 2024, n. 181
AVVISO PUBBLICO per l'individuazione di 2 risorse idonee a ricoprire il ruolo di "Supporto al RUP per appalti di Lavori, Beni e Servizi" da inserire nella Divisione SArPULIA. 78518

INNOVAPUGLIA S.P.A. - DETERMINAZIONE DEL DIRETTORE GENERALE 11 novembre 2024, n. 182
AVVISO PUBBLICO per l'individuazione di 2 risorse idonee a ricoprire il ruolo di "ICT Security Operation - Senior e Junior" da inserire nella divisione DIREZIONE INFORMATICA E TELEMATICA. 78536

COMUNE DI TORCHIAROLO - DETERMINAZIONE DEL RESPONSABILE SETTORE 2 31 ottobre 2024, n. R.G. 585
Concorso pubblico per titoli ed esami per l'assegnazione di n. 3 (tre) autorizzazioni di noleggio con conducente con autovettura - Adozione bando e modello di domanda - approvazione schema di avviso pubblico e indizione della procedura concorsuale. 78557

ASL BR
AVVISO PUBBLICO, PER TITOLI E COLLOQUIO, PER IL CONFERIMENTO DI EVENTUALI INCARICHI A TEMPO DETERMINATO E/O SUPPLENZA DI DIRIGENTE PSICOLOGO DISCIPLINA PSICOTERAPIA...... 78575

ASL TA
Concorso pubblico, per titoli ed esami, per la copertura a tempo indeterminato di 7 posti di dirigente medico - disciplina di psichiatria. 78584

AZIENDA OSPEDALIERO UNIVERSITARIA CONSORZIALE POLICLINICO DI BARI
Avviso Pubblico, per titoli e colloquio, finalizzato al conferimento, dalla data di sottoscrizione del contratto sino al 31/12/2024, di n. 2 incarichi a tempo determinato di diritto privato, ai sensi dell'art. 15 octies del D. Lgs. n. 502/1992 e s.m.i, in favore di Medici specialisti in Neurologia ovvero di incarichi libero professionali per Medici in formazione specialistica disciplina Neurologia da destinare al Progetto Regionale "Nuovo modello di percorso diagnostico-terapeutico per una rapida ed efficace presa in carico del paziente con cefalea primaria attraverso l'implementazione del PDTA e della rete sanitaria in Regione Puglia ed attuazione di misure di prevenzione della cronicizzazione attraverso una campagna di informazione rivolta alla popolazione generale e alla formazione del personale sanitario" di cui alla DGR n. 1964/2023 (Chiave Contabile PRJ-REG-CEFALEA_PRIMARIA) da effettuarsi presso la U.O.C. Neurologia Universitaria "Luigi Amaducci" dell'A.O.U. Consorziale Policlinico di Bari...... 78597

POLICLINICO FOGGIA OSPEDALIERO-UNIVERSITARIO
AVVISO PUBBLICO PER IL CONFERIMENTO DELL'INCARICO QUINQUENNALE DI MEDICINA INTERNA A DIREZIONE OSPEDALIERA DEL POLICLINICO FOGGIA. 78614

IRCCS "SAVERIO DE BELLIS"
INDIZIONE AVVISO PUBBLICO, PER TITOLI E COLLOQUIO, PER LA COPERTURA A TEMPO DETERMINATO, DELLA DURATA DI DUE ANNI, PER DATA SCIENTIST, LAUREATO/A IN DATA SCIENCE (LM-91), O IN INFORMATICA (LM-18) O IN SCIENZE STATISTICHE (LM-82), O IN FISICA (LM-17), O IN INGEGNERIA BIOMEDICA (LM-21), O IN BIOLOGIA (LM-6), O LAUREE EQUIPARATE AI SENSI DI LEGGE, FINANZIATO DAL PROGETTO DEL FONDO PER LO SVILUPPO E COESIONE: "BIOTECNOLOGIA, BIOINFORMATICA E SVILUPPO FARMACEUTICO PER LA CREAZIONE DI UN HUB DELLE SCIENZE DELLA VITA, PIANO OPERATIVO SALUTE (FSC 2014-2020), TRAIETTORIA 4, AZIONE 4.1" CUP: G23C22001600003. 78635

IRCCS ISTITUTO TUMORI "GIOVANNI PAOLO II"
Avviso di pubblica selezione per titoli e colloquio, per il conferimento di n. 1 Borsa di Studio di tipologia B - qualificazione B1 senior della durata di mesi 12 (dodici) per una risorsa in possesso di Laurea in Biologia o Biotecnologia, per lo svolgimento delle attività di ricerca nell'ambito del Progetto AIRC SIS 30262 dal titolo "Unravelling the molecular roadmap to CEBPA - mutant driven leukemogenesis"(CUP F93C24000510005) - approvato con deliberazione n. 602/24- Principal investigator dott. Giacomo Volpe...... 78647

ISTITUTO ZOOPROFILATTICO SPERIMENTALE DELLA PUGLIA E DELLA BASILICATA
BANDO DI CONCORSO PUBBLICO PER TITOLI ED ESAMI PER L'ASSUNZIONE A TEMPO PIENO E INDETERMINATO DI N. 1 DIRIGENTE INGEGNERE LAUREATO IN INGEGNERIA CIVILE/EDILE/ELETTRONICA. 78666

SEZIONE PRIMA

Statuto, leggi e regolamenti regionali

LEGGE REGIONALE 13 novembre 2024, n. 28

"Modifiche alla legge regionale 9 ottobre 2008, n. 25 (Norme in materia di autorizzazione alla costruzione ed esercizio di linee e impianti elettrici con tensione fino a 150.000 volt) e disposizioni diverse".

IL CONSIGLIO REGIONALE HA APPROVATO

IL PRESIDENTE DELLA GIUNTA REGIONALE

PROMULGA LA SEGUENTE LEGGE:

CAPO I
Modifiche alla l.r. 25/2008

Art. 1
Modifiche al titolo della l.r. 25/2008

1. Il titolo della legge regionale 9 ottobre 2008, n. 25 (Norme in materia di autorizzazione alla costruzione ed esercizio di linee e impianti elettrici con tensione fino a 150.000 volt), è sostituito dal seguente: "Norme in materia di autorizzazione alla costruzione ed esercizio di linee e impianti elettrici con tensione non superiore a 220.000 volt non facenti parte della rete di trasmissione nazionale".

Art. 2
Modifiche all'articolo 1 della l.r. 25/2008

1. L'articolo 1 della l.r. 25/2008, è sostituito dal seguente:

"Art. 1 (Competenza, oggetto e finalità)

1. La presente legge, in coerenza con le previsioni del decreto ministeriale 22 ottobre 2022 (Linee guida nazionali per la semplificazione dei procedimenti autorizzativi riguardanti la costruzione e l'esercizio delle infrastrutture appartenenti alla rete di distribuzione), disciplina l'esercizio di funzioni amministrative di competenza regionale, delegando alle Province, alla Città Metropolitana di Bari e ai Comuni le funzioni per l'autorizzazione della costruzione ed esercizio delle reti e impianti nei limiti previsti nell'articolo 4.

2. Le disposizioni della presente legge si applicano alle reti e agli impianti di distribuzione di energia elettrica di bassa tensione (fino a 1.000 V), di media tensione (superiori a 1.000 V e fino a 30.000 V) e di alta tensione (superiori a 30.000 V e fino a 220.000 V) non facenti parte della rete elettrica di trasmissione nazionale.

3. La presente legge disciplina anche le procedure per gli interventi legati al rinnovo, alla ricostruzione e al potenziamento delle reti e impianti, nonché delle opere indispensabili alla costruzione ed esercizio degli stessi.

4. La costruzione ed esercizio delle linee e impianti per il trasporto, la trasformazione e la distribuzione di energia elettrica, comunque prodotta assicurano:

a) la tutela della salute e dell'incolumità della popolazione;

b) la tutela dell'ambiente e del paesaggio e promuove l'innovazione tecnologica e le azioni di

risanamento volte a minimizzare l'intensità e gli effetti dei campi elettrici, magnetici ed elettromagnetici secondo le migliori tecnologie disponibili, nel rispetto delle norme di principio del legislatore nazionale;

c) il rispetto delle prescrizioni tecniche per la sicurezza e la regolarità dell'esercizio.

5. I procedimenti previsti dalla presente legge si ispirano ai principi di economicità, di efficacia, di efficienza, di pubblicità e di semplificazione dell'azione amministrativa, secondo i principi generali dell'attività amministrativa previsti nella legge 7 agosto 1990, n. 241 (Nuove norme in materia di procedimento amministrativo e di diritto di accesso ai documenti amministrativi).

6. La Regione riserva a sé la competenza per i procedimenti autorizzativi previsti nell'articolo 4, comma 1, relativi a reti e impianti:

a) ammessi al finanziamento europeo, statale o regionale;

b) facenti parte del Piano nazionale di ripresa e resilienza (PNRR) oppure destinati alla funzionalizzazione di opere nominalmente individuate nel Piano o dallo stesso finanziate, individuati come strategici per il conseguimento degli obiettivi fissati dal Piano nazionale integrato per l'energia e il clima (PNIEC) o altri piani nazionali o regionali che abbiano quale oggetto l'energia;

c) funzionali all'Hosting capacity o alla resilienza della rete di distribuzione dell'energia nella Regione.

7. La Regione conserva sulle funzioni delegate il potere di indirizzo e coordinamento, nonché il potere sostitutivo nel caso di inottemperanza agli obblighi discendenti dalla delega di funzioni oppure di mancato rispetto o osservanza dei termini ordinari o acceleratori prescritti dall'articolo 17 bis della l. 241/1990 oppure dalle disposizioni di legge particolari che afferiscono ai singoli procedimenti. In caso di esercizio del potere sostitutivo, la Regione, anche su segnalazione o istanza del proponente, avoca a sé la trattazione del procedimento, acquisendo la documentazione e i pareri già acquisiti dall'ente territoriale sostituito. La Regione definisce il singolo procedimento autorizzatorio entro i successivi centoventi giorni e, ove occorre, indice la conferenza decisoria semplificata prevista nell'articolo 14 bis, comma 7, della l. 241/1990 al fine di acquisire i necessari pareri o nulla osta o atti di assenso comunque denominati mancanti. Si applicano inoltre le disposizioni previste all'articolo 5, commi 11, 12, 13 e 14.

8. La Regione conserva la cura dei rapporti con lo Stato e con le altre regioni.

9. Le Province esercitano le funzioni delegate per il rilascio dell'autorizzazione unica relativa alla costruzione ed esercizio di reti e impianti di distribuzione che non ricadono negli interventi previsti nel comma 6 e che non sono delegati alla competenza dei Comuni in forza della presente legge.

10. Per quanto non disciplinato dalla presente legge si osservano le norme vigenti in materia e, in particolare, quelle sulla protezione dalle esposizioni a campi elettrici, magnetici ed elettromagnetici previsti nella legge 22 febbraio 2001, n. 36 (Legge quadro sulla protezione dalle esposizioni a campi elettrici, magnetici ed elttromagnetici).".

Art. 3
Modifiche all'articolo 1 bis della l.r. 25/2008

1. Al comma 1 dell'articolo 1 bis della l.r. 25/2008, sono apportate le seguenti modifiche:

a) dopo la lettera g), è inserita la seguente:

"g bis) compatibilità urbanistica delle reti e degli impianti di distruzione dell'energia: le reti e gli impianti della rete di distribuzione di energia elettrica, a eccezione degli immobili adibiti a cabina elettrica in aree private e le reti e impianti, hanno valore di pubblica utilità e sono compatibili con tutte le zone territoriali omogenee definite dall'articolo 2 del decreto ministeriale 2 aprile 1968, n. 1444, salvo il caso di reti e impianti che ricadono in aree o immobili previsti all'articolo 136 del decreto legislativo 22 gennaio 2004, n. 42 (Codice dei beni culturali e del paesaggio, ai sensi dell'articolo 10 della legge 6 luglio 2002, n. 137), nonché in siti del Patrimonio mondiale UNESCO, per i quali la compatibilità va

accertata da parte degli enti competenti nell'ambito dei rispettivi procedimenti autorizzativi oppure in sede di rilascio dell'autorizzazione unica di cui all'articolo 5;";

b) dopo la lettera l), è inserita la seguente:
"l bis) Autorità competente: Ente regione o altro ente da questo delegato a istruire e concludere il procedimento di autorizzazione o ad adottare altro titolo abilitativo previsto dalla presente legge. L'Autorità competente al rilascio del titolo abilitativo, ove occorre, dichiara espressamente anche la pubblica utilità e cura la procedura di esproprio prevista dagli articoli 9, 10 e 11;";

c) dopo la lettera o), è inserita la seguente:
"o.1) Autocertificazione: è la dichiarazione unilaterale con cui il gestore può realizzare gli interventi legati al rinnovo, alla ricostruzione e al potenziamento di reti e impianti di distribuzione esistenti previsti al comma 3 dell'articolo 4;";

d) la lettera o ter) è sostituita dalla seguente:
"o ter) ripristini, rinnovo e manutenzione di cessa elettrica: insieme delle attività e delle operazioni per il rinnovamento della fascia e del varco a corredo dell'elettrodotto, a sezione rettangolare, e la conservazione della dimensione di rispetto della cessa elettrica, comprendente il taglio a raso della superficie di proiezione al suolo della cessa stessa;".

Art. 4
Modifiche all'articolo 4 della l.r. 25/2008

1. L'articolo 4 della l.r. 25/2008, è sostituito dal seguente:
"Art. 4 (Titoli abilitativi alla costruzione e all'esercizio di reti e impianti di distribuzione dell'energia elettrica)

1. La costruzione e l'esercizio di linee e impianti elettrici con le relative opere accessorie, di cui alla presente legge, salvo quanto previsto dai commi da 2 a 8, è soggetta ad autorizzazione unica. Nel caso di reti e di impianti di distribuzione ricadenti nel territorio di due o più province, è considerata autorità competente la provincia maggiormente interessata dal progetto in termini di estensione territoriale, che gestisce il procedimento unico di concerto con le altre province interessate.

2. Nel caso di reti e di impianti di distribuzione ricadenti nel territorio di due o più regioni, si applica quanto disposto dal paragrafo 2.2. delle Linee guida nazionali per la semplificazione dei procedimenti autorizzativi riguardanti la costruzione e l'esercizio delle infrastrutture appartenenti alla rete di distribuzione (d.m. 22 ottobre 2022).

3. Sono realizzabili mediante la denuncia di inizio lavori (DIL):
   a) la realizzazione di reti di media tensione interrate, senza limiti di estensione, fermo restando il rispetto degli obblighi relativi alla verifica preventiva dell'interesse archeologico di cui al decreto del Presidente del Consiglio dei ministri 14 febbraio 2022 (Approvazione delle linee guida per la procedura di verifica dell'interesse archeologico e individuazione di procedimenti semplificati);
   b) la realizzazione di reti di media tensione in cavo aereo fino a 5 Km;
   c) la realizzazione di reti di media tensione in conduttori nudi fino a 2 Km;
   d) la realizzazione delle opere indispensabili alle reti di cui alle lettere a), b) e c), ivi comprese le cabine elettriche;
   e) fermo restando le eventuali obbligatorie verifiche da parte degli organismi preposti alla sicurezza del volo, la sostituzione dei sostegni con variazione dell'altezza pari al massimo al 30 per cento dell'altezza dei sostegni esistenti.

4. Sono realizzabili, mediante l'autocertificazione prevista nell'articolo 7, gli interventi legati al rinnovo, alla ricostruzione e al potenziamento di reti e impianti di distribuzione esistenti di media tensione (superiori a 1.000 V e fino a 30.000 V) che comportano, nel rispetto dei vincoli esistenti e fermo restando la disponibilità dell'area interessata:
   a) la realizzazione di reti di media tensione interrati su viabilità pubblica, senza limiti di estensione, fermo restando il rispetto degli obblighi relativi alla verifica preventiva dell'interesse archeologico,

previsto nel d.p.c.m. 14 febbraio 2022, e l'atto di assenso dell'ente proprietario della strada;

b) una variazione del tracciato entro cinquanta metri asse linea laddove è rispettato l'obiettivo di qualità di cui alla l. 36/2001 e gli eventuali sostegni hanno una altezza massima di quindici metri fuori terra;
c) una variazione dell'altezza massima fuori terra dei sostegni che non determina comunque il superamento di quindici metri fuori terra;
d) se questo non comporta un'ulteriore riduzione dell'uso del terreno interessato dalla variante, una variazione della tipologia di impianto da aereo in conduttori nudi a cavo aereo, con esclusione di interventi interrati;
e) il potenziamento della rete tramite linee fino a 1.000 V, se è rispettato l'obiettivo di qualità previsto nella l. 36/2001, e gli eventuali sostegni hanno una altezza massima di quindici metri fuori terra.

5. In assenza di opposizioni da parte dei privati e delle amministrazioni interessate, è consentito all'esercente di costruire ed esercire impianti elettrici e relative opere accessorie con tensione nominale fino a 1.000 V che si diramano da un impianto preesistente realizzato in base a provvedimento di autorizzazione o a seguito di DIL oppure che sia direttamente connesso a un impianto in media tensione, autorizzato ai sensi delle presenti norme. L'esercente è tenuto a comunicare all'amministrazione competente la data di inizio lavori e la consistenza degli stessi.

6. Non sono soggetti ad autorizzazione né ad altro titolo abilitativo i seguenti interventi:

a) interventi di manutenzione ordinaria e/o straordinaria delle reti e degli impianti esistenti, anche ai fini dell'ammodernamento tecnologico (quali, a titolo esemplificativo, la installazione di dispositivi, apparecchiature elettromeccaniche, funi di guardia, dispositivi di avvistamento, la sostituzione di sostegni con relative fondazioni anche in adiacenza ai preesistenti, entro la distanza massima di cinque metri, il cambio di conduttori, mensole e le estensioni di impianti di terra, nonché la mera installazione del contatore e del relativo manufatto di protezione senza alcuna modifica o realizzazione di linee, finalizzata in particolare all'alimentazione di forniture transitorie);
b) interventi riguardanti reti e impianti di distribuzione dell'energia elettrica di bassa tensione fino a 1.000 V;
c) interventi di deramificazione e taglio piante, a eccezione del taglio di piante di particolare pregio paesaggistico, naturalistico, monumentale, storico e culturale di cui all'articolo 7 della legge 14 gennaio 2013, n. 10 (Norme per lo sviluppo degli spazi verdi urbani) e all'articolo 136 del d.lgs. 42/2004.

7. Non sono soggetti ad autorizzazione né ad altro titolo abilitativo gli interventi di ripristino e manutenzione ordinaria e straordinaria delle cesse elettriche. L'esercente è tenuto a eseguire l'intervento almeno una volta ogni tre anni, comunicando all'amministrazione competente e all'autorità di controllo la data di inizio lavori, la consistenza dell'intervento in termini lineari, la ditta qualificata iscritta all'albo regionale affidataria dei lavori e il nominativo del direttore dei lavori iscritto all'albo del Consiglio dell'ordine nazionale dei dottori agronomi e dei dottori forestali (CONAF). All'interno della cessa i lavori di manutenzione possono essere eseguiti in qualsiasi periodo dell'anno.

8. Si considerano autorizzati, ai fini della presente legge, le linee e gli impianti fino a 20.000 V la cui realizzazione è prevista nei piani urbanistici esecutivi di cui all'articolo 16 e successivi della legge regionale 27 luglio 2001, n. 20 (Norme generali di governo e uso del territorio).".

Art. 5
Modifiche all'articolo 5 della l.r. 25/2008

1. L'articolo 5 della l.r. 25/2008, è sostituito dal seguente:

"Art. 5 (Autorizzazione unica)

1. L'istanza di autorizzazione unica è presentata, preferibilmente in formato digitale, all'Autorità competente corredata dal progetto definitivo costituito almeno da:

a) piano tecnico delle opere da costruire, comprensivo delle opere indispensabili alla costruzione e all'esercizio delle stesse;
b) idonea relazione tecnica illustrativa delle caratteristiche delle reti e degli impianti di distribuzione, con particolare riguardo alle quote impegnate nella posa in opera di elettrodotti interrati;
c) ove prescritta, documentazione prevista dalla normativa in materia di valutazione di incidenza e di verifica di assoggettabilità a VIA, relativa al progetto in autorizzazione;
d) ove prescritta, documentazione prevista dalla normativa relativa alle zone soggette a tutela ai sensi del d.lgs. 42/2004;
e) ricevuta di pagamento degli oneri istruttori, ove previsti;
f) documentazione riportante l'indicazione delle particelle catastali, l'estensione delle aree, il piano particellare e l'elenco delle ditte catastali interessate, qualora il richiedente intenda ottenere anche il vincolo preordinato all'esproprio nonché la dichiarazione di pubblica utilità dell'opera;
g) eventuale specifica documentazione richiesta dalle normative di settore di volta in volta rilevanti per l'ottenimento di autorizzazioni, nulla osta o atti di assenso comunque denominati, che confluiscono nel procedimento unico;
h) nei casi previsti dalla normativa vigente, l'atto del competente soprintendente del Ministero della cultura relativo alla verifica preventiva dell'interesse archeologico prevista nell'articolo 41 del decreto legislativo 31 marzo 2023, n. 36 (Codice dei contratti pubblici in attuazione dell'articolo 1 della legge 21 giugno 2022, n. 78, recante delega al Governo in materia di contratti pubblici), oppure la dichiarazione motivata di non assoggettabilità alla procedura, se i lavori non comportano nuovi scavi o le strutture interrate sono collocate in corrispondenza di infrastrutture esistenti, ai sensi di quanto previsto dal d.p.c.m. 14 febbraio 2022;
i) planimetria in scala adeguata riportante gli attraversamenti e i parallelismi delle opere da costruire con eventuali infrastrutture esistenti di enti interferiti e gestori di servizi, così come le sezioni riportanti le distanze di sicurezza rispetto al profilo limite di detti impianti.

2. In caso di progetti in aree sottoposte a vincolo, l'istanza è inoltre corredata dalla documentazione richiesta dalla specifica normativa disciplinante il vincolo. Se non sussistono interferenze con aree soggette a vincoli, il richiedente ne dà attestazione nell'istanza di autorizzazione.

3. Nel rispetto dei principi di semplificazione, l'autorizzazione unica prevista nel comma 1 è rilasciata a seguito di un procedimento unico al quale partecipano tutte le amministrazioni ed enti interessati ai sensi delle norme vigenti, comprese in ogni caso quelle preposte alla tutela dell'interesse archeologico.

4. Il richiedente effettua, a sua cura e spese, la pubblicazione, sul sito informatico della Regione, dell'avviso di avvenuto deposito della domanda di autorizzazione. Detto avviso contiene l'indicazione che il piano tecnico dell'opera resta depositato presso l'amministrazione competente al rilascio dell'autorizzazione e presso i comuni interessati per il periodo di quindici giorni, nonché l'indicazione dell'ufficio dove sono presentate, entro trenta giorni dalla data di pubblicazione, le osservazioni e le opposizioni da parte di titolari di interessi pubblici o privati.

5. Il richiedente non è tenuto a effettuare avvisi individuali di avvio del procedimento autorizzativo laddove il numero dei soggetti privati interessati è superiore a cinquanta.

6. Il procedimento si svolge mediante conferenza di servizi di cui all'articolo 14 bis della l. 241/1990, nell'ambito della quale sono acquisiti tutti i pareri, intese, concerti, nulla osta o altri atti di assenso, comunque denominati, resi dalle amministrazioni e dagli enti interessati, necessari per la costruzione e l'esercizio della rete e dell'impianto di distribuzione e delle opere indispensabili.

7. La documentazione elencata al comma 1, integrata, per le aree sottoposte a vincolo, dalla documentazione prevista nel comma 2, ferma restando l'ulteriore documentazione eventualmente prevista dalle normative di settore e da quelle speciali regionali, è considerata contenuto minimo dell'istanza ai fini della sua procedibilità.

8. L'amministrazione comunica al richiedente le osservazioni e opposizioni pervenute, invitando lo

stesso a formulare, entro i successivi trenta giorni, le proprie controdeduzioni.

9. Il procedimento unico è concluso entro il termine di centoventi giorni dalla data di ricevimento dell'istanza. Il procedimento medesimo è coordinato con i tempi previsti dagli articoli 14 bis e seguenti della l. 241/1990. Il procedimento unico è concluso nel termine di centottanta giorni per i procedimenti relativamente ai quali sono prescritte le procedure di valutazione di impatto ambientale (VIA).

10. I pareri e i nulla-osta sono rilasciati dalle amministrazioni interessate entro i termini previsti dall'articolo 14 bis della l. 241/1990. Decorso tale termine, in applicazione di quanto previsto dalla normativa vigente in materia di silenzio assenso e con salvezza delle eccezioni previste, il parere dell'Ente interessato al procedimento, ivi compreso quello urbanistico, si intende espresso favorevolmente. Le disposizioni del presente comma non si applicano agli atti e procedimenti riguardanti casi in cui la normativa comunitaria impone l'adozione di provvedimenti amministrativi formali, nonché casi in cui la legge qualifica il silenzio dell'amministrazione come rigetto dell'istanza.

11. L'autorizzazione unica, conforme alla determinazione motivata di conclusione positiva assunta all'esito dei lavori della conferenza di servizi, sostituisce a tutti gli effetti ogni autorizzazione, nulla osta o atto di assenso comunque denominato di competenza delle amministrazioni ed enti coinvolti.

12. L'autorizzazione unica costituisce titolo a costruire ed esercire la rete e gli impianti di distribuzione e le opere indispensabili, in conformità al progetto approvato e nei termini ivi previsti, nonché, ove occorra, dichiarazione di pubblica utilità, indifferibilità e urgenza delle opere anche a fini espropriativi e per l'apposizione del vincolo preordinato all'esproprio.

13. Se in base alla normativa di settore per il rilascio di uno o più titoli abilitativi è richiesto un livello progettuale esecutivo, oppure laddove la messa in esercizio dell'impianto o l'avvio dell'attività necessita di verifiche, riesami o nulla osta successivi alla realizzazione dell'opera stessa, l'amministrazione competente indica in conferenza le condizioni da verificare, secondo un cronoprogramma stabilito nella conferenza stessa, per il rilascio del titolo definitivo.".

Art. 6
Modifiche all'articolo 6 della l.r. 25/2008

1. L'articolo 6 della l.r. 25/2008, è sostituito dal seguente:

"Art. 6 (Procedimento di denuncia inizio lavori)

1. La DIL è presentata dal gestore della rete di distribuzione al comune territorialmente competente tramite lo sportello unico delle imprese, ove istituito, almeno trenta giorni prima dell'effettivo inizio dei lavori, accompagnata dal progetto definitivo e da una dettagliata relazione, sottoscritta da un progettista abilitato, anche interno all'azienda, che asseveri sotto la propria responsabilità la conformità e la compatibilità delle opere da realizzare con gli strumenti pianificatori approvati e il non contrasto con quelli adottati nonché ai regolamenti edilizi vigenti, l'assenza di vincoli, nonché il rispetto della normativa in materia di elettromagnetismo di protezione della popolazione dalle esposizioni a campi elettrici, magnetici ed elettromagnetici, in materia di gestione delle terre e rocce da scavo e in materia di progettazione, costruzione ed esercizio delle linee elettriche e delle norme tecniche per le costruzioni. In caso di interventi che interessano territori di due o più comuni, è considerata Autorità competente il comune maggiormente interessato dal progetto in termini di estensione lineare o areale dell'intervento progettato e gli altri comuni coinvolti partecipano all'iter con il rilascio dei pareri e nulla osta di propria competenza.

2. In caso di interventi soggetti a DIL, per i quali è necessario acquisire svincolo idrogeologico, autorizzazioni ambientali, paesaggistiche, oppure autorizzazioni in funzione di tutela del patrimonio archeologico e storico-artistico, della salute o della pubblica incolumità, tali provvedimenti sono acquisiti e allegati alla DIL, salvo che il comune provvede direttamente per gli atti di sua competenza. Il gestore, ai fini della integrazione dei pareri necessari alla presentazione della DIL richiesti alle autorità competenti e per i quali non ha ottenuto riscontro entro il termine di quarantacinque giorni, può depositare la DIL allo stato

degli atti e chiedere che il Comune, per gli atti che esulino la propria competenza, indichi una conferenza di servizi ai sensi dell'articolo 14 bis della 241/1990 per acquisire i pareri e nulla osta mancanti ai fini della corretta presentazione o integrazione della DIL.

3. Il comune, entro il termine indicato al comma 2, eccettuato il caso di ricorso alla conferenza di servizi, ove è riscontrata l'assenza di una o più delle condizioni stabilite, notifica all'interessato e alle amministrazioni eventualmente interessate l'ordine motivato di non effettuare il previsto intervento, indicando, ove possibile, le modifiche e le integrazioni necessarie per rendere la DIL conforme alle previsioni di legge e, in caso di falsa attestazione del professionista abilitato, informa l'autorità giudiziaria e il consiglio dell'ordine di appartenenza. E' comunque salva la facoltà di ripresentare la DIL, con le modifiche o le integrazioni necessarie per renderla conforme a quanto previsto nei commi 1 e 2.

4. Il termine di trenta giorni decorre dalla data del rilascio dell'ultimo atto di assenso previsto.

5. Decorso il termine indicato nell'ordine previsto nel comma 3, il comune, in presenza delle condizioni e dei termini previsti dall'articolo 21-nonies della l. 241/1990, adotta comunque i provvedimenti previsti.

6. E' sempre in facoltà del gestore di ricorrere al procedimento di autorizzazione unica anche nel caso di interventi assentibili con la DIL.".

Art. 7
Modifiche all'articolo 7 della l.r. 25/2008

1. L'articolo 7 della l.r. 25/2008, è sostituito dal seguente:

"Art. 7 (Autocertificazione)

1. L'autocertificazione prevista nell'articolo 4, comma 4, contiene:
   a) la dichiarazione del gestore circa la preesistenza della rete o dell'impianto oggetto di intervento e che la tipologia di intervento da svolgersi rientra nella casistica prevista nello stesso articolo 4, comma 4;
   b) la dichiarazione dell'avvenuta acquisizione degli atti di assenso e delle autorizzazioni eventualmente necessarie ai sensi delle normative di settore, comprese quelle in materia di tutela del patrimonio culturale e del paesaggio;
   c) i dati identificativi dell'impresa alla quale il gestore intende affidare la realizzazione dei lavori;
   d) dichiarazione di aver ottenuto il consenso dei proprietari delle aree interessate dalle varianti di tracciato.

2. Resta ferma l'esecuzione sotto sorveglianza archeologica delle opere comportanti scavi a quote e/o in aree diverse da quelle già impegnate.

3. All'autocertificazione è allegata una relazione tecnica provvista di data certa e corredata degli opportuni elaborati progettuali, a firma di un tecnico abilitato, anche interno all'azienda, che asseveri, sotto la propria responsabilità, che i lavori sono conformi alla normativa in materia di gestione delle terre e rocce da scavo e alle altre norme vigenti per la tipologia di impianto che si intende realizzare, comprese quelle in materia di tutela del patrimonio culturale, nonché al piano paesaggistico.".

Art. 8
Modifiche all'articolo 8 della l.r. 25/2008

1. All'articolo 8 della l.r. 25/2008, sono apportate le seguenti modifiche:
   a) dopo il comma 1, è inserito il seguente:

   "1 bis. Se è previsto il rilascio di un provvedimento di concessione relativo a reti o impianti di distribuzione da realizzarsi su aree demaniali soggette a concessioni, gli enti competenti provvedono al rilascio del provvedimento entro sessanta giorni dalla data di presentazione dell'istanza.";

b) al comma 2, dopo le parole: “appositi atti di sottomissione” sono aggiunte le seguenti: ”entro e non oltre trenta giorni dalla data di rilascio dell’autorizzazione oppure del provvedimento di concessione”.

Art. 9
Modifiche all’articolo 9 della l.r. 25/2008

1. Al comma 9 dell’articolo 9 della l.r. 25/2008 le parole: “, l’istante può chiedere che l’amministrazione competente autorizzi gli impianti e ne dichiari la pubblica utilità” sono sostituite dalle seguenti: ”, l’istante può chiedere che l’amministrazione competente a istruire il procedimento di autorizzazione unica ne dichiari la pubblica utilità”.

Art. 10
Modifiche all’articolo 12 della l.r. 25/2008

1. L’articolo 12 della l.r. 25/2008, è sostituito dal seguente:

“Art. 12 (Disposizioni urbanistiche)

1. La realizzazione di linee e impianti elettrici, fatto salvo per le opere edilizie adibite a cabine in aree private e facenti parte della rete interna dell’utente, non è soggetta a permesso a costruire o ad altro titolo abilitativo edilizio disciplinati dal decreto del Presidente della Repubblica 6 giugno 2001, n. 380 (Testo unico delle disposizioni legislative e regolamentari in materia edilizia. Testo A).

2. Le linee e gli impianti della rete di distribuzione di energia elettrica disciplinati dalla presente legge, sia con opere di trasformazione primaria che secondaria, a eccezione degli immobili adibiti a cabina elettrica di trasformazione in aree private e facenti parte della rete interna dell’utente, sono compatibili con tutte le zone territoriali omogenee definite dall’articolo 2 del decreto ministeriale 2 aprile 1968, n. 1444 (Limiti inderogabili di densità edilizia, di altezza, di distanza fra i fabbricati e rapporti massimi tra gli spazi destinati agli insediamenti residenziali e produttivi e spazi pubblici o riservati alle attività collettive, al verde pubblico o a parcheggi, da osservare ai fini della formazione dei nuovi strumenti urbanistici o della revisione di quelli esistenti, ai sensi dell’art. 17 della legge n. 765 del 1967), salvo il caso di reti e impianti che ricadono in aree o immobili di cui all’articolo 136 del d.lgs. 42/2004, nonché in siti del Patrimonio mondiale UNESCO, per i quali la compatibilità va accertata da parte degli Enti competenti nell’ambito dei rispettivi procedimenti autorizzativi oppure in sede di rilascio dell’autorizzazione unica prevista dall’articolo 5.

3. La costruzione di opere edilizie da adibire a cabine elettriche primarie e secondarie con strutture di fondazione è assentita in seno al procedimento di autorizzazione delle opere elettriche che sono destinate ad accogliere. In tali casi, la domanda di autorizzazione prevista nell’articolo 5 è corredata anche del progetto esecutivo delle opere edilizie. Dette opere sono esonerate dal pagamento del contributo di costruzione, ai sensi dell’articolo 17 del d.p.r. 380/2001 e non vengono computate nel calcolo della volumetria consentita dallo strumento urbanistico vigente per l’area interessata.

4. Per la realizzazione delle reti e impianti di distribuzione di energia elettrica di media e bassa tensione non è richiesto il deposito dei calcoli strutturali dei progetti.

5. Il provvedimento di autorizzazione unica previsto nell’articolo 5 determina la localizzazione in via definitiva delle opere.”.

Art. 11
Modifiche all’articolo 16 della l.r. 25/2008

1. Al comma 4 dell’articolo 16 della l.r. 25/2008, dopo le parole: ”Qualora le linee elettriche e le relative opere accessorie” sono inserite le seguenti: ”, ivi compresi i trasformatori e le vasche di raccolta,”.

Art. 12
Modifiche all'articolo 17 della l.r. 25/2008

1. All'articolo 17 della l.r. 25/2008 sono apportate le seguenti modifiche:
   a) la rubrica è sostituita dalla seguente: "Gestione delle interferenze con opere pubbliche o di pubblica utilità";
   b) il comma 3 è sostituito dal seguente:
   "3. i provvedimenti assunti ai sensi dei commi 1 e 2 costituiscono autorizzazione della variante all'impianto concordata con l'esercente, hanno efficacia di dichiarazione di pubblica utilità e sono preceduti dalla comunicazione di avvio del procedimento a termini degli articoli 5 e 9.".

Art .13
Modifiche all'articolo 21 della l.r. 25/2008

1. L'articolo 21 della l.r. 25/2008, è sostituito dal seguente:
   "Art. 21 (Disposizioni transitorie e finali)
   1. La presente legge si applica anche ai procedimenti in corso.
   2. È fatta salva la possibilità di procedere alla conclusione dei procedimenti in corso ai sensi della normativa previgente, in quanto compatibile con la disciplina di cui alle Linee guida nazionali per la semplificazione dei procedimenti autorizzativi riguardanti la costruzione e l'esercizio delle infrastrutture appartenenti alla rete di distribuzione, adottate con d.m. 20 ottobre 2022, a partire dalla data di entrata in vigore di quest'ultimo.
   3. Nei casi di cui al comma 2, resta in ogni caso facoltà dell'istante optare espressamente per l'applicazione della normativa regionale sopravvenuta, di intesa con l'autorità competente, con riferimento alle fasi procedimentali non ancora concluse.".

Art. 14
Clausola di invarianza

1. Dall'attuazione del capo I non derivano nuovi o maggiori oneri per la finanza pubblica. Le amministrazioni interessate provvedono alle attività previste dal presente capo con le risorse umane, strumentali e finanziarie disponibili a legislazione vigente.

CAPO II
Disposizioni diverse

Art. 15
Modifiche all'articolo 12 della l.r. 1/2023

1. La lettera l) del comma 2, dell'articolo 12 della legge regionale 21 marzo 2023, n. 1 (Legge in materia di foreste e filiere forestali e disposizioni diverse), è sostituita dalla seguente:
   "l) stabilisce i criteri per la progettazione, realizzazione e manutenzione della viabilità, delle infrastrutture forestali e delle opere connesse, nonché delle sistemazioni idraulico-forestali, e, fatto salvo quanto previsto dalle disposizioni di legge regionali di settore vigenti, delle disposizioni per le attività di manutenzione ordinaria e straordinaria del soprassuolo forestale nelle aree di pertinenza di gasdotti e acquedotti, posti sopra e sotto terra, e al fine di garantire l'efficienza delle opere stesse;".

Art. 16
Modifica all'articolo 41 della l.r. 51/2021

1. Al comma 1 dell'articolo 41 della legge regionale 30 dicembre 2021, n. 51 (Disposizioni per la formazione del bilancio di previsione 2022 e bilancio pluriennale 2022-2024 della Regione Puglia - legge di stabilità regionale 2022), dopo le parole: "catalogazione e fruizione" sono aggiunte le seguenti: "ferme restando l'osservanza dell'articolo 41 del Codice dei beni culturali e del paesaggio, di cui al decreto legislativo 22 gennaio 2004, n. 42 e le competenze del Ministero della Cultura-Soprintendenze Archivistiche e Bibliografiche territorialmente competenti".

Art. 17
Modifica all'articolo 1 della l.r. 1/2022

1. Al comma 1 dell'articolo 1 della legge regionale 2 febbraio 2022, n. 1 (Misure per il potenziamento dello screening di popolazione sul tumore mammario e istituzione del programma di valutazione del rischio per pazienti e famiglie con mutazioni geniche germinali) le parole: "e del decreto ministeriale 22 luglio 1996 (Prestazioni di assistenza specialistica ambulatoriale erogabili nell'ambito del Servizio sanitario nazionale e relative tariffe)" sono sostituite dalle seguenti: "in particolare dell'articolo 2, comma 1, lettera f), del medesimo decreto".

Art. 18
Soppressione dell'articolo 5 della l.r. 10/2022

1. L'articolo 5 della legge regionale 30 giugno 2022, n. 10 (Modifiche alla legge regionale 15 dicembre 2008, n. 33 'Norme per il rilascio del nulla osta all'impiego di sorgenti di radiazioni ionizzanti di categoria B per le attività comportanti esposizioni a scopo medico') è abrogato.

Art. 19
Modifica all'articolo 13 della l.r. 33/2008

1. Al comma 1 dell'articolo 13 della legge regionale 15 dicembre 2008, n. 33 (Norme per il rilascio del nulla osta all'impiego di sorgenti di radiazioni ionizzanti di categoria B per le attività comportanti esposizioni a scopo medico e medico veterinario, e di ricerca scientifica in vivo e in vitro svolte presso strutture sanitarie), come modificato dall'articolo 7 della l.r. 10/2022, dopo le parole: "da inquinamenti radioattivi" sono aggiunte le seguenti: "fermo restando quanto previsto dall'articolo 9 del decreto legislativo 31 luglio 2020, n. 101 in materia di organi di vigilanza.".

Art. 20
Modifica all'articolo 2 della l.r. 3/2023

1. Al comma 3 dell'articolo 2 della legge regionale 31 marzo 2023, n. 3 (Genoma-Puglia. Programma di ricerca per la diagnosi precoce e la cura delle malattie rare su base genetica) le parole: "il distacco" sono sostituite dalle seguenti: "l'utilizzo".

Art. 21
Modifica all'articolo 25 della l.r. 38/1994

1. All'articolo 25 della legge regionale 30 dicembre 1994, n. 38 (Norme sull'assetto programmatico,

contabile, gestionale e di controllo delle Unità sanitarie locali in attuazione del decreto legislativo 30 dicembre 1992, n. 502 "Riordino della disciplina in materia sanitaria, a norma dell'art. 1 della legge 23 ottobre 1992, n. 421", così come modificato dal decreto legislativo 7 dicembre 1993, n. 517), come modificato dall'articolo 39 della legge regionale 29 dicembre 2023, n. 37 (Disposizioni per la formazione del bilancio di previsione 2024 e bilancio pluriennale 2024-2026 della Regione Puglia - legge di stabilità regionale 2024), il comma 3 bis è abrogato.

Art. 22
Modifica all'articolo 3 della l.r. 42/2013

1. Il comma 3 dell'articolo 3 della legge regionale 13 dicembre 2013, n. 42 (Disciplina dell'agriturismo), come modificato dall'articolo 4 dalla legge regionale 19 febbraio 2024, n. 4 (Modifiche alla legge regionale 13 dicembre 2013, n. 42 (Disciplina dell'agriturismo) e modifica alla legge regionale 24 luglio 2012, n. 19 (Interventi di valorizzazione del comparto zootecnico), è sostituito dal seguente:

"3. I fabbricati e le strutture destinati alla utilizzazione agrituristica possiedono i requisiti strutturali e igienico-sanitari previsti dal regolamento edilizio comunale per i locali di civile abitazione, ferme restando le norme in tema di accessibilità per le strutture ricettive. I Comuni, nell'ambito delle proprie competenze, possono prevedere deroghe al rispetto dei suddetti requisiti in funzione delle particolari caratteristiche storiche, artistiche, architettoniche e di ruralità dei fabbricati, specie per quanto attiene all'altezza e al volume dei locali in rapporto alle superfici aeroilluminanti, nonché delle limitate dimensioni dell'attività esercitata, garantendo gli accomodamenti ragionevoli del caso per l'accessibilità delle persone con disabilità.".

Art. 23
Modifica all'articolo 5 della l.r. 42/2013

1. Il comma 2 dell'articolo 5 della l.r. 42/2013, come modificato dall'articolo 7 della l.r. 4/2024, è sostituito dal seguente:

"2. Il Comune, tenuto conto di quanto disposto all'articolo 3 e delle particolari caratteristiche storiche, artistiche, architettoniche e di ruralità degli edifici da utilizzare per l'attività agrituristica, specie per quanto attiene all'altezza e al volume dei locali in rapporto alle superfici aeroilluminanti, nonché delle limitate dimensioni dell'attività esercitata, stabilisce specifici parametri edilizi atti a consentire lo svolgimento di attività agrituristiche in tali edifici, anche in deroga alle norme previste per i pubblici esercizi, garantendo gli accomodamenti ragionevoli del caso per l'accessibilità delle persone con disabilità.".

Art. 24
Modifica all'articolo 1 della l.r. 9/2024

1. Il comma 1 dell'articolo 1 della legge regionale 22 febbraio 2024, n. 9 (Interventi per la diffusione della conoscenza, promozione, valorizzazione e tutela dei prodotti di eccellenza regionali relativi ai consorzi di tutela pugliesi delle DOP e IGP) è sostituito dal seguente:

"1. La Regione promuove e sostiene la conoscenza e valorizzazione dei prodotti di eccellenza regionali, con specifico riguardo ai prodotti agroalimentari ai quali, per la qualità delle materie prime e la modalità di lavorazione, è stato attribuito dall'Unione europea il marchio comunitario a Denominazione di origine protetta (DOP) e di Indicazione geografica protetta (IGP).".

Art. 25
Modifiche all'articolo 1 della l.r. 25/2024

1. L'articolo 1 della legge regionale 19 luglio 2024, n. 25 (Disposizioni per garantire il principio di pari opportunità e di parità di trattamento in riferimento all'orientamento sessuale, all'identità di genere e alle variazioni nelle caratteristiche di sesso) è modificato come segue:

a) al comma 6 le parole "percorsi che sono coerenti con le priorità nazionali e regionali del sistema dell'istruzione e della formazione, che possono integrarsi con il Patto triennale dell'offerta formativa di ciascuna istituzione scolastica e con il Patto educativo di corresponsabilità scuola-famiglia, differenziati a seconda delle fasce di età." sono sostituite dalle seguenti "percorsi che sono coerenti con le priorità nazionali e regionali del sistema educativo di istruzione e formazione, che possono integrarsi con il Piano triennale dell'offerta formativa di ciascuna istituzione scolastica.";
b) al comma 10 le parole: "negli appositi registri" sono sostituite dalle seguenti: nell'apposito registro";
c) al comma 18 le parole: "nei registri regionali e nazionali" sono sostituite dalle seguenti: "nelle rispettive sezioni a) e b) del RUNTS";
d) al comma 32 dopo le parole: "Per la copertura degli oneri derivanti dall'attuazione della presente legge" sono aggiunte le seguenti: "ad eccezione degli oneri derivanti dall'applicazione dei commi 11 e 14 in quanto già finanziati nell'ambito del Fondo sanitario indistinto";
e) al comma 33 dopo le parole: "Il medesimo stanziamento" sono aggiunte le seguenti "ad eccezione degli oneri derivanti dall'applicazione dei commi 11 e 14 in quanto già finanziati nell'ambito del Fondo sanitario indistinto".

Art. 26
Entrata in vigore dei Livelli essenziali di assistenza e del relativo nomenclatore

1. Per assicurare i più ampi e innovativi livelli essenziali di assistenza sanitaria evitando disparità assistenziali in danno dei cittadini pugliesi, e in virtù della copertura finanziaria erogata dallo Stato e già disponibile per il 2024 nel Fondo sanitario regionale, è disposta la totale e immediata vigenza ed esecuzione del decreto del Presidente del Consiglio dei ministri 12 gennaio 2017 (Definizione e aggiornamento dei livelli essenziali di assistenza, di cui all'articolo 1, comma 7, del decreto legislativo 30 dicembre 1992, n. 502), con i relativi adeguamenti al nomenclatore regionale, e del decreto del Ministro della salute 23 giugno 2023 (Definizione delle tariffe dell'assistenza specialistica ambulatoriale e protesica).
2. L'immediata vigenza ed esecuzione disposta dal comma 1 è in deroga a qualsiasi atto amministrativo, anche di rango statale con cui siano state disposte deroghe ai termini di entrata in vigore.
3. I livelli essenziali di assistenza garantiti in modalità provvisoria, temporale, sperimentale o di progetto pilota, in forza di leggi regionali o deliberazioni della Giunta regionale, purché previsti dal d.p.c.m. 12 gennaio 2017, sono da considerarsi erogati e garantiti in forma ordinaria e strutturale.
4. Agli oneri derivanti dai commi 1, 2, 3 si provvede con le somme già disponibili dai trasferimenti del Fondo sanitario regionale per il 2024, derivanti dal d.p.c.m. 12 gennaio 2017, dall'articolo 1, comma 288, della legge 30 dicembre 2021, n. 234 (Bilancio di previsione dello Stato per l'anno finanziario 2022 e bilancio pluriennale per il triennio 2022-2024 – legge di stabilità 2022), e dall'articolo 1, comma 235, della legge 30 dicembre 2023, n. 213 (Bilancio di previsione dello Stato per l'anno finanziario 2024 e bilancio pluriennale per il triennio 2024-2026 - legge di stabilità 2024).

Art. 27
Displasia dell'anca - monitoraggio

1. Per verificare l'attuazione delle linee guida in materia di monitoraggio della displasia evolutiva

dell'anca, così da prevenire le più gravi conseguenze di artrosi precoce o gravi limitazioni alla deambulazione dei bambini, spetta ai pediatri di libera scelta la verifica sull'avvenuta indagine ecografica e l'invio del referto all'Agenzia regionale strategica per la salute e il sociale (AReSS) Puglia, specificando il tempo trascorso dalla nascita all'esame diagnostico in relazione alla positività o meno alla manovra di Ortolani.

2. Entro trenta giorni dalla data dell'entrata in vigore della presente disposizione, l'AReSS Puglia invia a ogni pediatra di libera scelta una circolare operativa sulle modalità di invio e raccolta dei dati, utilizzando le più efficienti modalità informatiche. Nelle more dell'invio della circolare, l'invio del referto e delle relative specificazioni avviene a mezzo di posta elettronica certificata, ponendo a carico della stessa AReSS la lavorazione dei dati, nel rispetto della normativa in materia di informazioni sensibili, così da consentire l'accesso per motivi di monitoraggio epidemiologico, studi e ricerche.

Art. 28
Modifica della l.r. 19/2013

1. Al termine delle lettere a. e b. del comma 1, dell'articolo 4 della legge regionale 19 luglio 2013, n. 19 (Norme in materia di riordino degli organismi collegiali operanti a livello tecnico-amministrativo e consultivo e di semplificazione dei procedimenti amministrativi) aggiungere le seguenti parole: ", anche ricadenti nelle aree di applicazione dell'articolo 10.".

2. Le pratiche di cui all'articolo 4 della l.r. 19/2013, come modificata dal comma 1, in attesa di parere dell'Autorità di bacino alla data di entrata in vigore della presente disposizione, sono determinate dai rispettivi Comuni.

Art. 29
Disposizioni in materia di vincolo idrogeologico

1. Nell'ambito delle aree di cui al comma 1 dell'articolo 4 e al comma 1 dell'articolo 11 delle Norme tecniche di attuazione (NTA) del Piano di assetto idrogeologico (PAI), adottato con deliberazione del Comitato istituzionale dell'Autorità di bacino della Puglia (AdB) 30 novembre 2005 n. 39, la realizzazione delle opere stagionali di cui all'articolo 6, comma 1, lettera e-bis), del d.p.r. 380/2001, nonché l'installazione delle attrezzature di facile amovibilità per la balneazione e altre attività connesse al tempo libero cosi come indicate all'articolo 45 delle NTA del Piano paesaggistico territoriale regionale (PPTR), non sono soggette all'acquisizione del parere tecnico previsto dai commi 4 e 5 dell'articolo 4 e dai commi 4 e 5 dell'articolo 11 delle NTA del PAI. Per i suddetti interventi, se ricadenti nelle aree di cui al comma 1 dell'articolo 4 delle NTA del PAI, in funzione della valutazione del rischio a essa associato, dovrà comunque essere trasmesso al competente ufficio tecnico comunale uno studio di compatibilità idrologica e idraulica che ne analizzi compiutamente gli effetti sul regime idraulico a monte e a valle dell'area interessata.

Per i suddetti interventi, qualora ricadenti nelle aree di cui al comma 1 dell'articolo 11 delle NTA del PAI, in funzione della valutazione del rischio a essi associato, dovrà comunque essere trasmesso al competente ufficio tecnico comunale uno studio di compatibilità geologica e geotecnica che ne analizzi compiutamente gli effetti sulla stabilità dell'area interessata. Inoltre, relativamente alle aree a pericolosità idraulica, i suddetti interventi non dovranno comportare alterazioni morfologiche o di permeabilità. Tali aree dovranno comunque essere opportunamente segnalate con apposita cartellonistica e dovrà essere assicurata la predisposizione di procedure tali per cui, in presenza di allerta meteo, sia inibito l'accesso alle aree sensibili di allagamento, utilizzando un idoneo sistema di allertamento e di allarme e, in caso di fruizione pubblica, dovrà essere opportunamente aggiornato il Piano di protezione civile comunale.".

Art. 30
Attuazione dell'articolo 7 della l.r. 20/2023

1. Per dare attuazione all'articolo 7, comma 4, della legge regionale 17 luglio 2023, n. 20 (Disposizioni in

materia di tutela delle persone con sindrome di Down), la Giunta regionale è tenuta al proprio adempimento entro e non oltre trenta giorni dalla data di entrata in vigore della presente disposizione.

2. Fatti salvi gli obiettivi generali e specifici degli interventi, nonché le modalità per l'individuazione dei partner che provvedono alla realizzazione degli stessi, i criteri d'individuazione della sede prevedono preferenza per immobili di proprietà di enti pubblici, di significativa qualità architettonica, di contesto ambientale pregevole e dotati di aree pertinenziali per attività all'aperto, oppure per suoli di proprietà di enti pubblici su cui sono proposti progetti innovativi, in ogni caso dichiarati disponibili, oppure assegnati, dall'ente proprietario ai soggetti di cui all'articolo 7, comma 3, della l.r. 20/2023, anche con riferimento alla realizzazione di eventuali lavori di ristrutturazione, manutenzione, adeguamento e nuova costruzione.

3. Il procedimento di individuazione dei sei Centri sanitari di eccellenza è concluso entro il 30 novembre 2024, così da consentire il primo stanziamento per la gestione annuale, allo stato stimata per euro 12 milioni complessivi, con le norme per la formazione del bilancio regionale 2025 e pluriennale 2025-2027.

Art. 31
Modifiche alla l.r. 20/2001

1. Alla legge regionale 27 luglio 2001, n. 20 (Norme generali di governo e uso del territorio) sono apportate le seguenti modifiche:

a) al comma 9 dell'articolo 7 le parole: ", se approvato," sono soppresse;

b) i commi 9 bis e 10 dell'articolo 7 sono sostituiti dai seguenti:
"9 bis. Qualora la Giunta regionale deliberi la compatibilità del PTCP con il DRAG e con il PPTR, la Provincia o la Città Metropolitana approva in via definitiva il Piano. Nel caso in cui la Giunta regionale deliberi la compatibilità del Piano indicando le modifiche necessarie ad attestare la definitiva compatibilità di cui al comma 11, il Presidente della Provincia o il Sindaco metropolitano, entro novanta giorni, indice una conferenza di servizi alla quale partecipano il Presidente della Giunta regionale o suo Assessore delegato, il Presidente della Provincia, o il Sindaco metropolitano, o suo Assessore delegato, nonché, ai fini della conformazione e dell'adeguamento del PTCP alle previsioni del PPTR, un rappresentante del Ministero della Cultura. In sede di conferenza di servizi le amministrazioni partecipanti, nel rispetto del principio di copianificazione, definiscono congiuntamente le modifiche necessarie ai fini del controllo positivo.
10. La Conferenza assume la determinazione di adeguamento del PTCP alle modifiche di cui al comma 9 bis entro il termine perentorio di sessanta giorni dalla data della prima convocazione, l'inutile decorso del quale comporta la definitività della deliberazione regionale di cui al comma 9 bis.";

c) i commi 7, 8 e 9 dell'articolo 11 sono sostituiti dai seguenti:
"7. Il PUG così adottato è inviato alla Giunta regionale e alla Giunta provinciale o al Consiglio metropolitano ai fini del controllo di compatibilità rispettivamente con il DRAG e con il PTCP, ove approvato e rispetto ad altro strumento regionale di pianificazione territoriale ove esistente, ivi inclusi il PPTR approvato con deliberazione di Giunta regionale 16 febbraio 2015, n. 176, ai sensi dell'articolo 1 della legge regionale 7 ottobre 2009, n. 20 (Norme per la pianificazione paesaggistica), in attuazione di quanto previsto dall'articolo 143 del decreto legislativo 22 gennaio 2004, n. 42 (Codice dei beni culturali e del paesaggio, ai sensi dell'articolo 10 della legge 6 luglio 2002, n. 137), nonché i piani già approvati ai sensi degli articoli da 4 a 8 della legge regionale 31 maggio 1980, n. 56 (Tutela ed uso del territorio), oppure agli indirizzi regionali della programmazione socio-economica e territoriale di cui all'articolo 5 del decreto legislativo 18 agosto 2000, n. 267 (Testo unico delle leggi sull'ordinamento degli enti locali).
8. La Giunta regionale e la Giunta provinciale o il Consiglio metropolitano si pronunciano entro il termine perentorio di centocinquanta giorni dalla ricezione del PUG, decorso inutilmente il quale il PUG si intende controllato con esito positivo."
9. Qualora sia la Giunta regionale che la Giunta provinciale o il Consiglio metropolitano provinciale

deliberino la compatibilità del PUG rispettivamente con il DRAG, con il PTCP e con il PPTR, il Consiglio comunale approva in via definitiva il Piano. Nel caso in cui la Giunta regionale o la Giunta provinciale oppure il Consiglio metropolitano deliberino la compatibilità del Piano indicando le modifiche necessarie ad attestarne la definitiva compatibilità di cui al comma 11, il Sindaco promuove, a pena di decadenza delle misure di salvaguardia di cui all'articolo 13, entro il termine perentorio di centottanta giorni dalla data del primo invio del PUG, una conferenza di servizi alla quale partecipano il Presidente della Giunta regionale o suo Assessore delegato, il Presidente della Provincia o il Sindaco metropolitano o suo Assessore delegato, il Sindaco del Comune interessato o suo Assessore delegato nonché, ai fini della conformazione e dell'adeguamento del PTCP alle previsioni del PPTR, un rappresentante del Ministero della Cultura. In sede di Conferenza di servizi le amministrazioni partecipanti, nel rispetto del principio di copianificazione, definiscono congiuntamente le modifiche necessarie ai fini del controllo positivo.";

d) i commi 9 bis e 9 ter dell'articolo 11 sono abrogati;

e) dopo il comma 14 dell'articolo 11 è aggiunto il seguente:
"14 bis. Nei casi previsti nell'articolo 12, comma 1, della presente legge per i quali non è previsto l'adeguamento alle previsioni del PPTR ai sensi dell'articolo 97 delle relative NTA, entro novanta giorni dalla data di pubblicazione della deliberazione della Giunta regionale o della Giunta provinciale oppure del Consiglio metropolitano che individuano le modifiche necessarie ad attestare la compatibilità del Piano, il Consiglio comunale può adottare il PUG adeguato e lo invia per l'attestazione di compatibilità allo Giunta regionale e alla Giunta provinciale o al Consiglio metropolitano, che si esprimono entro trenta giorni dalla data di ricezione della deliberazione del Consiglio comunale. In alternativa, può convocare la conferenza di servizi conformemente al comma 9 bis.".

Art. 32
Modifiche all'articolo 8 della l.r. 30/2020

1. Dopo il comma 5 dell'articolo 8 della legge regionale 21 settembre 2020, n. 30 (Istituzione dei parchi naturali regionali Costa Ripagnola e Mar Piccolo) è aggiunto il seguente:
"5 bis. Fino all'approvazione del Piano, in deroga ai divieti di cui alle lettere b) e c) del comma 5 nonché della lettera d) del comma 4, solo ove consentito dal PPTR approvato con deliberazione della Giunta regionale 16 febbraio 2015, n. 176 ed, ove prescritto, in conformità e applicazione dell'articolo 95 delle NTA del Piano paesaggistico territoriale regionale (PPTR), nonché dal Piano di assetto idrogeologico (PAI) approvato con delibera del Comitato istituzionale 30 novembre 2005, n. 39, possono essere realizzate opere pubbliche, di pubblica utilità e di pubblico interesse, previa conclusione di apposito accordo di programma ai sensi dell'articolo 34 del d.lgs. 267/2000, previo parere favorevole dell'ente di gestione, ove istituito e operante, oppure del soggetto a cui è affidata la gestione provvisoria ai sensi dell'articolo 14, d'intesa con la struttura regionale di cui all'articolo 23 della legge regionale 24 luglio 1997, n. 19 (Norme per l'istituzione e la gestione delle aree naturali protette nella Regione Puglia).".

Art. 33
Modifiche all'articolo 25 della l.r. 30/2020

1. Dopo il comma 4 dell'articolo 25 della l.r. 30/2020 è aggiunto il seguente:
"4 bis. Fino all'approvazione del Piano, in deroga ai divieti di cui alle lettere b) e c) del comma 4, solo ove consentito dal Piano paesaggistico territoriale regionale (PPTR) approvato con deliberazione della Giunta regionale 16 febbraio 2015, n. 176 e, ove prescritto, in conformità e applicazione dell'articolo 95 delle NTA del PPTR, nonché dal Piano di assetto idrogeologico (PAI) approvato con delibera del Comitato istituzionale 30 novembre 2005, n. 39, possono essere realizzate opere pubbliche, di pubblica utilità e di

pubblico interesse, previa conclusione di apposito accordo di programma ai sensi dell'articolo 34 del d.lgs. 267/2000, previo parere favorevole dell'ente di gestione, ove istituito e operante, oppure del soggetto a cui è affidata la gestione provvisoria ai sensi dell'articolo 14, di intesa con la struttura regionale di cui all'articolo 23 della l.r. 19/1997.".

Art. 34
Concessione di contributi per grandi eventi sportivi e manifestazioni sportive realizzati e da realizzarsi in Puglia

1. Per garantire un maggiore cofinanziamento di eventi e manifestazioni sportive realizzate sul territorio regionale, si provvede, per l'esercizio finanziario 2024, a una integrazione delle risorse previste in bilancio regionale nell'ambito della missione 6, programma 1, titolo 1, previa riduzione della missione 6, programma 1, titolo 2.

Art. 35
Modifica all'articolo 68 della l.r. 38/2023

1. Il comma 2 dell'articolo 68 della legge regionale "Disposizioni per la formazione del bilancio di previsione 2024 e bilancio pluriennale 2024–2026 della Regione Puglia (legge di stabilità regionale 2024) è sostituito dal seguente:

"2. Il brand territoriale è associato ai territori dei comuni di Bisceglie, Trani, Barletta, Margherita di Savoia, San Ferdinando di Puglia, Canosa di Puglia, Minervino Murge, Spinazzola, Andria, Trinitapoli.".

CAPO III
Disposizione finale

Art. 36
Entrata in vigore

1. La presente legge è dichiarata urgente ed entra in vigore il giorno stesso della sua pubblicazione nel Bollettino ufficiale della Regione Puglia.

La presente legge è dichiarata urgente e sarà pubblicata sul Bollettino ufficiale della Regione ai sensi e per gli effetti dell'articolo 53, comma 1, della legge regionale 12 maggio 2004, n° 7 "Statuto della Regione Puglia" ed entrerà in vigore il giorno stesso della sua pubblicazione.

E' fatto obbligo a chiunque spetti di osservarla e farla osservare come legge della Regione Puglia.

Data a Bari, addì 13 novembre 2024

MICHELE EMILIANO

REGIONE PUGLIA

Allegato atto di variazione del bilancio riportante i dati d'interesse del Tesoriere
Rif. Del. Cons. n. 234 del 23/10/2024
"Modifiche alla legge regionale 9 ottobre 2008, n. 25 (Norme in materia di autorizzazione alla costruzione ed esercizio di linee e impianti elettrici con tensione fino a 150.000 volt) e disposizioni diverse"

SPESE

Allegato n.9/1 al D.Lgs. 118/2011

MISSIONE, PROGRAMMA, TITOLO		DENOMINAZIONE		PREVISIONI AGGIORNATE ALLA PRECEDENTE VARIAZIONE ESERCIZIO 2024 (*)	VARIAZIONI IN AUMENTO	VARIAZIONI IN DIMINUZIONE	PREVISIONI AGGIORNATE ALLA DELIBERA IN OGGETTO ESERCIZIO 2024 (*)
		Disavanzo di amministrazione			0,00	0,00	
MISSIONE	6	**Politiche giovanili, sport e tempo libero**					
Programma	1	**Sport e tempo libero**					
Titolo	1	**Spese correnti**	residui presunti		0,00	0,00	
			previsione di competenza		1.500.000,00	0,00	
			previsione di cassa		1.500.000,00	0,00	
Titolo	2	**Spese in conto capitale**	residui presunti		0,00	0,00	
			previsione di competenza		0,00	1.500.000,00	
			previsione di cassa		0,00	1.500.000,00	
Totale Programma	1	**Sport e tempo libero**	residui presunti		0,00	0,00	
			previsione di competenza		1.500.000,00	1.500.000,00	
			previsione di cassa		1.500.000,00	1.500.000,00	
TOTALE MISSIONE	6	**Politiche giovanili, sport e tempo libero**	residui presunti		0,00	0,00	
			previsione di competenza		1.500.000,00	1.500.000,00	
			previsione di cassa		1.500.000,00	1.500.000,00	
TOTALE VARIAZIONI IN USCITA			residui presunti		0,00	0,00	
			previsione di competenza		1.500.000,00	1.500.000,00	
			previsione di cassa		1.500.000,00	1.500.000,00	
TOTALE GENERALE DELLE USCITE			residui presunti		0,00	0,00	
			previsione di competenza		1.500.000,00	1.500.000,00	
			previsione di cassa		1.500.000,00	1.500.000,00	

Firmato digitalmente da
NICOLA PALADINO
C = IT

(*) La compilazione della colonna può essere rinviata, dopo l'approvazione della delibera di variazione di bilancio, a cura del responsabile finanziario.

Decreti e ordinanze del Presidente della Giunta regionale

DECRETO DEL PRESIDENTE DELLA GIUNTA REGIONALE 6 novembre 2024, n. 480

Art. 3 del D.Lgs. n. 171/2016 - L.R. n. 48/2019 - Nomina Commissione regionale di valutazione per l'istituzione e aggiornamento degli Elenchi regionali degli idonei alla nomina di Direttore Amministrativo e Direttore Sanitario delle Aziende ed Enti del S.S.R.

IL PRESIDENTE DELLA GIUNTA REGIONALE

Visto l'art. 3 del D.Lgs. n. 171/2016 s.m.i., che ha ridefinito la disciplina in materia di nomina dei Direttori Amministrativi e Sanitari delle Aziende ed Enti del S.S.R., secondo il quale *"il direttore generale, nel rispetto dei principi di trasparenza di cui al decreto legislativo 14 marzo 2013, n. 33 e s.m.i. come modificato dal decreto legislativo 25 maggio 2016, n. 97, e di cui all'articolo 1, comma 522, della legge 28 dicembre 2015, n. 208, nomina il direttore amministrativo, il direttore sanitario (...) attingendo obbligatoriamente agli elenchi regionali di idonei, anche di altre regioni, appositamente costituiti, previo avviso pubblico e selezione per titoli e colloquio, effettuati da una commissione nominata dalla regione, senza nuovi o maggiori oneri per la finanza pubblica, e composta da esperti di qualificate istituzioni scientifiche indipendenti che non si trovino in situazioni di conflitto d'interessi, di comprovata professionalità e competenza nelle materie oggetto degli incarichi, di cui uno designato dalla regione. La commissione valuta i titoli formativi e professionali, scientifici e di carriera presentati dai candidati, secondo specifici criteri indicati nell'avviso pubblico, definiti, entro centoventi giorni dalla data di entrata in vigore del presente decreto, con Accordo in sede di Conferenza permanente per i rapporti tra lo Stato, le regioni e le province autonome di Trento e di Bolzano, fermi restando i requisiti previsti per il direttore amministrativo e il direttore sanitario dall'articolo 3, comma 7, e dall'articolo 3-bis, comma 9, del decreto legislativo 30 dicembre 1992, n. 502, e successive modificazioni".*

Vista la L.R. n. 48/2019, con la quale la Regione Puglia ha disciplinato la formazione degli Elenchi regionali degli idonei alla nomina di Direttore Amministrativo e Direttore Sanitario delle Aziende e degli Enti del S.S.R. in applicazione del predetto art. 3 del D.Lgs. n. 171/2016 s.m.i. stabilendo:

- all'art. 2 che la valutazione degli aspiranti alla nomina di direttore amministrativo e di direttore sanitario delle aziende ed enti del S.S.R. è effettuata per titoli e colloquio, previo avviso pubblico approvato dalla Giunta regionale, da parte di una Commissione nominata con Decreto del Presidente della Giunta Regionale, composta da tre membri, esperti in materia di programmazione sanitaria nonché di diritto, economia, organizzazione e management sanitario, dei quali uno designato dalla Giunta Regionale, uno designato dall' AGENAS ed uno designato dal Coordinamento dei Rettori delle Università della Regione Puglia;
- all'art. 3 che la suddetta Commissione effettua preliminarmente la verifica del possesso dei requisiti di cui all'art. 3, comma 7 ed all'art. 3-bis, comma 9, del D.Lgs. 502/1992 s.m.i. da parte degli aspiranti alla nomina di Direttore Amministrativo e di Direttore Sanitario e, quindi, valuta i titoli formativi e professionali, scientifici e di carriera dei candidati risultati in possesso dei predetti requisiti. Nelle more della definizione in sede di Conferenza Stato- Regioni dei criteri metodologici per la verifica dei titoli formativi e professionali, scientifici e di carriera, detti criteri sono stabiliti con apposito provvedimento della Giunta Regionale. In sede di insediamento, la Commissione può definire le modalità e procedure operative per l'applicazione dei criteri metodologici contenuti nell'avviso pubblico di riferimento;
- all'art. 4 che la Commissione, al termine del procedimento di valutazione, formula gli elenchi di idonei alla nomina di Direttore Amministrativo e Direttore Sanitario delle Aziende ed Enti del S.S.R. e li trasmette, unitamente ai verbali delle sedute, al Direttore del Dipartimento Salute della Regione Puglia per la relativa approvazione con apposito atto dirigenziale.

Visto il decreto legge 22 giugno 2023, n. 75 recante disposizioni urgenti in materia di organizzazione delle pubbliche amministrazioni, di agricoltura, di sport, di lavoro e per l'organizzazione del Giubileo della Chiesa

cattolica per l'anno 2025, convertito con modificazioni con la legge 10 agosto 2023, n. 112, con particolare riferimento all'art. 8 bis (Disposizioni in materia di dirigenza sanitaria, amministrativa, professionale e tecnica del Servizio sanitario nazionale) ai sensi del quale *"In ragione del perdurare delle necessità organizzative e funzionali conseguenti alla cessata emergenza epidemiologica da COVID-19, nonché dell'esigenza di garantire il raggiungimento degli obiettivi del PNRR, anche al fine di non disperdere le competenze e le professionalità acquisite, fino al 31 dicembre 2025 il limite anagrafico per l'accesso all'elenco nazionale di cui all'articolo 1, comma 2, del decreto legislativo 4 agosto 2016, n. 171, e per l'accesso agli elenchi regionali di cui all'articolo 3 del medesimo decreto legislativo n. 171 del 2016 è elevato a sessantotto anni. Fino al termine di validità degli elenchi pubblicati ai sensi del presente articolo, non si applicano i limiti anagrafici previsti dall'articolo 3, comma 7, del decreto legislativo 30 dicembre 1992, n. 502";*

Vista a D.G.R. n. 278 dell' 11/03/2024 ad oggetto: *"Art. 3 del D.Lgs. n. 171/2016 s.m.i. - L.R. n. 48/2019 - Definizione dei criteri metodologici per l'istituzione ed aggiornamento degli Elenchi regionali degli idonei alla nomina di Direttore Amministrativo e Direttore Sanitario delle Aziende e Enti del S.S.R. della Puglia – Abrogazione delle D.G.R. n. 2451/2019 e D.G.R. n. 671/2021".*

Vista la determinazione dirigenziale n. 237 del 17/05/2024, successivamente rettificata con determinazione dirigenziale n. 242 del 20/05/2024, con la quale è stato approvato l'avviso pubblico finalizzato alla presentazione delle Istanze di partecipazione da parte degli aspiranti alla nomina di Direttore Amministrativo e Direttore Sanitario al fine dell'istituzione e aggiornamento degli Elenchi regionali degli idonei alla nomina di Direttore Amministrativo e Direttore Sanitario delle Aziende ed Enti del SSR, formulato secondo i criteri e principi metodologici approvati con la predetta D.G.R. n. 278 dell' 11/03/2024.

Vista la nota prot. n. 8984 del 29/07/2024 con la quale il Direttore Generale dall'Agenzia Nazionale per i Servizi Sanitari Regionali (AGENAS) ha designato il dott. Francesco Enrichens, quale componente della Commissione in rappresentanza della medesima Agenzia.

Vista la D.G.R. n. 1257 del 09/09/2024 con la quale la Giunta Regionale ha designato la dott.sa Lucia Bisceglia, quale rappresentante regionale in seno alla Commissione in oggetto.

Vista la nota prot. n. 14 del 03/10/2024 con la quale il Presidente del Coordinamento dei Rettori delle Università della Regione Puglia (C.U.R.C.) ha designato il prof. Giuseppe Miccolis, Professore ordinario di Diritto processuale civile e Diritto dell'arbitrato interno e internazionale presso l'Università degli studi del Salento, quale componente della Commissione in rappresentanza del medesimo C.U.R.C..

Viste le dichiarazioni sostitutive, rese ai sensi del D.P.R. n. 445/2000, ed acquisite agli atti del Servizio Strategie e Governo dell'Assistenza Territoriale - Rapporti Istituzionali e Capitale Umano SSR:

- con prot. n. 0462428/2024 per il dott. Francesco Enrichens;
- con prot. n. 0509327/2024 per il prof. Giuseppe Miccolis;
- con prot. n. 0514145/2024 per la dott.sa Lucia Bisceglia;

con le quali i suddetti Commissari, nel rispetto delle "Linee guida In materia di nomine ed incarichi della Regione Puglia approvate con la D.G.R. n. 24/2017, hanno dichiarato l'assenza di cause di inconferibilità ed incompatibilità normativamente prescritte nonché l'assenza di cause di conflitto di interessi, nonché i curricula dei suddetti commissari.

D E C R E T A

Art. 1 – E' nominata la Commissione regionale di valutazione dei candidati che hanno presentato istanza di partecipazione all'avviso pubblico, approvato con la determinazione dirigenziale n. 237 del 17/05/2024, successivamente rettificata con determinazione dirigenziale n. 242 del 20/05/2024, finalizzato all'istituzione e aggiornamento dei vigenti elenchi regionali degli idonei alla nomina di Direttore amministrativo e Direttore sanitario delle Aziende ed Enti del S.S.R., nella seguente composizione:

- dott. Francesco Enrichens, in rappresentanza dell'Agenzia Nazionale per i Servizi Sanitari Regionali (AGENAS);
- dott.sa Lucia Bisceglia, in rappresentanza della Regione Puglia;

- prof. Giuseppe Miccolis, in rappresentanza del Coordinamento dei Rettori delle Università della Regione Puglia (C.U.R.C.).

Art. 2 - La Commissione di cui al precedente art. 1 procede alla valutazione, per titoli e colloquio, dei candidati che hanno presentato istanza di partecipazione all'avviso pubblico di riferimento. Effettua, ai sensi della L.R. n. 48/2019, preliminarmente la verifica del possesso dei requisiti di cui all'art. 3, comma 7 ed all'art. 3-bis, comma 9, del D.Lgs. 502/1992 s.m.i., nonché dell'art. 8 bis decreto legge 22 giugno 2023, n.75, convertito con la legge 10 agosto 2023, n. 112, da parte degli aspiranti alla nomina di Direttore Amministrativo e di Direttore Sanitario e, valuta i titoli formativi e professionali, scientifici e di carriera dei candidati risultati in possesso dei predetti requisiti, secondo i criteri metodologici stabiliti con provvedimento della Giunta regionale n. 278/2024.

Art. 3 - La partecipazione alla Commissione è a titolo gratuito e ai componenti della stessa non sono corrisposti gettoni, compensi, rimborsi di spese o altri emolumenti comunque denominati ai sensi dell'art. 8 del D.Lgs. n. 171/2016.

Art. 4 - Il presente Decreto non comporta oneri finanziari presenti e futuri a carico del Bilancio della Regione Puglia.

Art. 5 – Il presente Decreto sarà pubblicato sul Bollettino Ufficiale della Regione Puglia ai sensi della L.R. n. 18 del 15.06.2023.

Bari, lì 6 novembre 2024

EMILIANO

DECRETO DEL PRESIDENTE DELLA GIUNTA REGIONALE 12 novembre 2024, n. 492

DPGR n. 471 del 26.07.2018 e n. 384 del 09.10.2020. Commissione per l'abilitazione all'esercizio venatorio per il territorio della Provincia di Foggia. Sostituzione componente esperto di cui all'art. 26 comma 2 lett. e) della L.R. n. 59/2017.

IL PRESIDENTE DELLA GIUNTA REGIONALE

VISTO l'articolo 42 dello Statuto della Regione Puglia;

VISTO l'art. 26 della L.R. 20 dicembre 2017, n. 59 "Norme per la protezione della fauna selvatica omeoterma, per la tutela e la programmazione delle risorse faunistico-ambientali e per il prelievo venatorio, così come modificato dall'art. 68 della L.R. 29 dicembre 2017, n. 67 e dall'art. 8 della L.R. 27 marzo 2020, n. 9, che dispone che le commissioni per l'abilitazione all'esercizio venatorio sono istituite con decreto del presidente della Giunta regionale su base provinciale e durano in carica cinque anni .

VISTO, in particolare, il comma 2 del citato articolo 26 della L.R. n. 59/2017 che dispone che ciascuna commissione è composta da:

a) un componente nominato dalla Regione Puglia - esperto in legislazione venatoria - che assume la presidenza della commissione;

b) un laureato in scienze biologiche o scienze naturali esperto in vertebrati omeotermi, nonché un supplente designati dal presidente della Regione Puglia;

c) un esperto in armi e munizioni da caccia e relativa legislazione, nonché un supplente, designati dal presidente della Giunta regionale;

d) un esperto in norme di pronto soccorso, nonché un supplente, designati dal presidente della Giunta regionale;

e) sei esperti in legislazione venatoria, regole comportamentali del cacciatore, cinofilia venatoria, nozioni di zoologia applicata alla caccia, nonché tre supplenti, designati dalle associazioni venatorie maggiormente rappresentative sul territorio a livello provinciale;

f) due esperti in principi di salvaguardia delle produzioni agricole, nonché due supplenti, designati dalle organizzazioni professionali degli imprenditori agricoli a livello provinciale;

g) un esperto in tutela dell'ambiente, nonché un supplente, designati dalle associazioni naturalistiche e protezionistiche a livello provinciale.

PRESO ATTO che con DPGR n. 471 del 26 luglio 2018 è stata nominata la Commissione per l'abilitazione all'esercizio venatorio per il territorio della Provincia di Foggia;

CONSIDERATO che con successivo DPGR n. 384 del 09.10.2020 la Commissione in parola è stata integrata con la nomina di ulteriori nuovi componenti a seguito dell'entrata in vigore la L.R. n. 9/2020 – art. 8, pubblicata sul BURP n. 44/2020;

CONSIDERATO che con deliberazione di Giunta Regionale n. 1259 del 09.09.2024 è stato ulteriormente differito il termine della durata in carico della predetta Commissione territoriale al 10 dicembre 2024;

TENUTO CONTO che il Presidente regionale dell'Associazione Venatoria CPA Puglia, con propria nota-pec del 17.10.2024, acquisita al prot. reg.le n. 0512300/2024, ha richiesto la sostituzione del proprio rappresentante, in seno alla Commissione in parola, Sig. Pasquale Siena con il Sig. Nicola Sarracco;

RITENUTO, pertanto, di dover procedere alla sostituzione del predetto componente della Commissione per l'abilitazione all'esercizio venatorio per il territorio della Provincia di Foggia, esperto in legislazione venatoria,

regole comportamentali del cacciatore, cinofilia venatoria, nozioni di zoologia applicata alla caccia, nominato con DPGR n. 471 del 26 luglio 2018;

DECRETA

- di nominare in seno alla Commissione per l'abilitazione all'esercizio venatorio per il territorio della Provincia di Foggia, il seguente componente:

  - Sig. Nicola Sarracco, nato a o*missis* il *omissis* ed ivi residente in *omissis*, componente effettivo esperto in legislazione venatoria, regole comportamentali del cacciatore, cinofilia venatoria, nozioni di zoologia applicata alla caccia, in sostituzione del Sig. Pasquale Siena, nominato con DPGR n. 471 del 26 luglio 2018;

- di dare atto che il presente provvedimento è adottato a parziale modifica del DPGR nn. 471 del 26 luglio 2018 e 384 del 09.10.2020;
- di confermare, con il presente decreto, gli altri componenti la Commissione in parola nominati con il predetto DPGR n. 471/2018 e n. 384/2020, che qui si intendono integralmente richiamati e confermati nelle restanti parti;
- di dare mandato alla Sezione Gestione Sostenibile e Tutela delle Risorse Forestali e Naturali regionale di notificare il presente provvedimento al componente nominato con il presente decreto nonché al Presidente e Segretario della Commissione di che trattasi;
- di pubblicare il presente provvedimento sul BURP ai sensi della lett. g) dell'art. 6 della L.R. n. 13 del 12.04.1994.

Il presente provvedimento è di competenza del Presidente G.R. lett. K art. 4 L.R. 7/97 e comma 1 art. 26 L.R. 59/2017.

Bari, lì 12 novembre 2024

EMILIANO

DECRETO DEL PRESIDENTE DELLA GIUNTA REGIONALE 12 novembre 2024, n. 493

L.R. 31/10/2002, n. 18 "Testo unico sulla disciplina del trasporto pubblico locale", art. 23 comma 3 - sostituzione di rappresentanti aziendali in seno al Consiglio di Disciplina della società AMTAB S.p.A.

IL PRESIDENTE DELLA GIUNTA REGIONALE

Visti:

- il DPGR n. 331 del 06/8/2020 recante "L.R. 31/10/2002, n. 18 "*Testo unico sulla disciplina del trasporto pubblico locale", art. 23 comma 3 – Nomina Presidente e componenti del Consiglio di Disciplina della società "Azienda Mobilità e Trasporti Bari S.p.A" (AMTAB spa)*";

- il DPGR n. 1 del 09/1/2023 recante "L.R. 31/10/2002, n. 18 "*Testo unico sulla disciplina del trasporto pubblico locale", art. 23 comma 3 – Sostituzione dei componenti di parte sindacale del Consiglio di Disciplina della società AMTAB S.p.A*.";

- il DPGR n. 329 del 12/7/2023 recante "L.R. 31/10/2002,n. 18 "*Testo unico sulla disciplina del trasporto pubblico locale", art. 23 comma 3 - sostituzione e nomina del Presidente dei Consigli di Disciplina già costituiti della aziende di Trasporto Pubblico locale presenti nelle province della Regione Puglia*";

- il DPGR n. 305 del 10/7/2024 recante "*Testo unico sulla disciplina del trasporto pubblico locale", art. 23 comma 3 - sostituzione di rappresentanti aziendali e sindacali in seno al Consiglio di Disciplina della società AMTAB S.p.A.";*

- la nota PEC dell'Azienda AMTAB S.p.A. prot. 112934/2024 del 17/10/2024, acquisita in pari data al prot. 508469;

Considerato che:

- a seguito dell'adozione del DPGR n. 331 del 06/8/2020, del DPGR n. 1 del 09/1/2023 e del DPGR n. 305 del 10/7/2024, in seno al Consiglio di disciplina di cui all'oggetto, in rappresentanza dell'azienda di trasporto AMTAB S.p.A., risultano attualmente in carica i seguenti componenti:

  - Dott. Arcangelo SCATTAGLIA; supplente: Sig. Ruggiero DEL VECCHIO;
  - Avv. Camilla DE CANDIA; supplente: Dott. Vito LOGRIECO;
  - Dott. Luciano ZAGARIA; supplente: Sig. Roberto MARZULLI

- con nota PEC prot. 112934/2024 del 17/10/2024, acquisita in pari data al prot. 508469, l'azienda AMTAB S.p.A. ha comunicato la necessità di modificare la composizione della proprie rappresentanza in seno al consiglio di disciplina aziendale designando i seguenti componenti:

  - Dott.ssa Simone PAOLILLO; supplente: Dott.ssa Nicoletta FIORENTINO;
  - Dott. Claudio Felice PUGLIESE; supplente: Dott. Vito LOGRIECO;
  - Dott. Domenico CANTALICE; supplente: Sig. Roberto MARZULLI

Viste le dichiarazioni sostitutive di atto notorio circa l'insussistenza delle cause di inconferibilità, trasmesse dell'Azienda AMTAB S.p.A. con nota prot. 112934/2024 del 17/10/2024 e sottoscritte dai componenti designati

dalla stessa società in seno Consiglio di Disciplina aziendale;

Ritenuto di dover provvedere alla sostituzione di alcuni componenti effettivi e supplenti di parte aziendale in seno al Consiglio di disciplina dell'Azienda AMTAB S.p.A., in base alle designazioni formulate dalla stessa azienda con nota PEC prot. 112934/2024 del 17/10/2024, così come rappresentato in narrativa;

DECRETA

1. di nominare la Dott.ssa Simone PAOLILLO (C.F. OMISSIS), in sostituzione del Dott. Arcangelo SCATTAGLIA e la Dott.sa Nicoletta FIORENTINO (C.F. OMISSIS), in sostituzione del Sig. Ruggiero DEL VECCHIO, rispettivamente componenti aziendali effettivo e supplente del Consiglio di disciplina della Società AMTAB S.p.A.;

2. di nominare, in sostituzione dell'attuale rappresentante aziendale effettivo Avv. Camilla DE CANDIA, il Dott. Claudio Felice PUGLIESE (C.F. OMISSIS) e di confermare quale supplente il Dott. Vito LOGRIECO (C.F. OMISSIS);

3. di nominare, in sostituzione dell'attuale rappresentante aziendale effettivo Dott. Luciano ZAGARIA, il Dott. Domenico CANTALICE (C.F. OMISSIS) e di confermare quale supplente il Sig. Roberto MARZULLI (C.F. OMISSIS);

4. di confermare il Presidente del Consiglio di Disciplina dell'a Società AMTAB S.p.A. e i rappresentanti delle Organizzazioni Sindacali maggiormente rappresentativi a livello aziendale così come stabilito con i precedenti DPGR;

5. di dare atto che, a seguito delle sostituzioni delle conferme sopra riportate, il Consiglio di Disciplina dell'AMTAB risulta così composto:

- **Presidente**: Prof. Avv. Sebastiano Bruno Caruso
- in rappresentanza dell'azienda **AMTAB S.p.A.**:

➢ Dott.ssa Simone PAOLILLO; supplente: Dott.ssa Nicoletta FIORENTINO;

➢ Dott. Claudio Felice PUGLIESE; supplente: Dott. Vito LOGRIECO;

➢ Dott. Domenico CANTALICE; supplente: Sig. Roberto MARZULLI

- in rappresentanza delle Organizzazioni Sindacali maggiormente rappresentative a livello aziendale:

➢ per **FIT CISL**:
Sig. Pietro FINOCCHIO; supplente: sig. Lorenzo FOGGETTI;

➢ per **FAISA CISAL**:
Sig. Pietro VENNERI supplente: sig. Gaetano MINUNNO;

per **FILT CGIL**:
sig. Luigi MINAFRA; supplente: sig. Giuseppe TRAVERSA;

e durerà in carica sino alla sua naturale scadenza stabilita con DPGR n. 331 del 06/8/2020, salvo proroga.

6. di dare mandato alla Sezione competente affinché provveda alla notifica del DPGR di modifica della composizione del Consiglio di Disciplina ai soggetti interessati, all'azienda AMTAB S.p.A., alle Organizzazioni Sindacali **FIT CISL**, **FAISA CISAL** e **FILT CGIL**, nonché al Presidente del Consiglio di disciplina Avv. Prof. Sebastiano Bruno CARUSO;

7. di dare atto che il presente DPGR, esecutivo dalla data di adozione, non comporta oneri diretti a carico del bilancio regionale;

8. di disporre la pubblicazione del presente DPGR nel bollettino ufficiale della Regione Puglia.

Bari, lì 12 novembre 2024

EMILIANO

DECRETO DEL PRESIDENTE DELLA GIUNTA REGIONALE 12 novembre 2024, n. 494

Consiglio di Amministrazione dell'Agenzia per il Diritto allo Studio Universitario di Puglia, ex art. 10, comma 1, lett. g) della Legge Regionale n.18 del 27 giugno 2007. Nomina nuova rappresentante degli studenti - integrazione al D.P.G.R. n. 447/2021 e succ. n. 16/2022, n. 114/2022, n. 442/2022 n. 529/2023, n. 47/2024.

IL PRESIDENTE DELLA GIUNTA REGIONALE

VISTO: l'art. 42 dello Statuto della regione Puglia approvato con legge regionale 12 maggio 2004, n. 7;
VISTA: la legge regionale n. 18 del 27 giugno 2007 rubricata "Norme in materia di diritto agli studi dell'istruzione universitaria e dell'alta formazione" nella Regione Puglia;
VISTO: l'art. 10 della citata L.R. n. 18/2007 ove è stabilito che il Consiglio di Amministrazione dell'Agenzia regionale per il Diritto allo Studio Universitario (A.DI.S.U.) è istituito con decreto del Presidente della Giunta regionale ed è composto dal Presidente, da tre rappresentanti designati dalla Giunta regionale, da due rappresentanti dell'Assessorato competente nominati dalla Giunta regionale su designazione dell'Assessore al ramo, da un docente universitario designato da ciascuna università presente nel territorio pugliese, da un docente designato dalle istituzioni dell'alta formazione artistica presenti nel territorio pugliese, da un docente designato dalle istituzioni dell'alta formazione musicale presenti nel territorio pugliese, da uno studente eletto da ciascuna università statale e per ciascun capoluogo di provincia ove hanno istituito una facoltà, nonché da tre studenti designati, rispettivamente, dalle istituzioni dell'alta formazione artistica, dalle istituzioni dell'alta formazione musicale e dalle università private presenti nel territorio pugliese;
VISTO: l'art. 8 della stessa L.R. n. 18/2007 ove è stabilito che gli organi dell'Agenzia restano in carica fino a novanta giorni dopo l'inizio di ogni legislatura, tranne la componente studentesca che cessa dalla carica in occasione del rinnovo della relativa rappresentanza ovvero al venir meno dello status di studente;
VISTO: l'art. 12 della citata L.R. n. 18/2007 che disciplina le cause di ineleggibilità, incompatibilità e decadenza degli amministratori dell'ADISU-Puglia;

PREMESSO che con D.P.G.R. n. 447/2021 è stato nominato il Consiglio di Amministrazione dell'Agenzia per il Diritto Universitario di Puglia, che con il succ. D.P.G.R. n.16/2022, n. 114/2022, n. 529/2023, n. 47/2024 è stata integrata e rettificata la composizione del prefato C.d.A.;

PRESO ATTO CHE

1) con comunicazione del 19/01/2024 acquisita agli atti, Adisu Puglia ha comunicato che il Politecnico di Bari, ha trasmesso il **Decreto Rettorale n.639/2024,** relativo alla nomina della rappresentante degli studenti eletti negli organi accademici della stessa Università, nel Consiglio di Amministrazione dell'ADISU Puglia, a decorrere dal 1° ottobre 2024 con automatica cessazione delle cariche precedenti;
   I rappresentanti degli studenti degli studenti del Politecnico di Bari eletti nel Consiglio di Amministrazione dell'ADISU sono:
   Per la sede di Bari: SCARABAGGIO DAVIDE
   Per la sede di Taranto: ROTELLA LAURA
2) con comunicazione del 19/01/2024 acquisita agli atti, Adisu Puglia ha comunicato che l'Università del Salento, ha trasmesso il **Decreto Rettorale n.438/2024,** relativo alla nomina della rappresentante degli studenti eletti negli organi accademici della stessa Università, nel Consiglio di Amministrazione dell'ADISU Puglia, a decorrere dal 30 ottobre 2024 con automatica cessazione delle cariche precedenti;
   I rappresentanti degli studenti degli studenti dell'Università del Salento eletti nel Consiglio di Amministrazione dell'ADISU sono:
   Per la sede di Brindisi: LENTI GIACOMO
   Per la sede di Lecce: CIMINO, GIACOMO QUINTINO

PRESO ATTO INOLTRE CHE

Con nota prot. 45412 del 29/05/2024, Adisu Puglia ha comunicato che il Dott. Antonio Matteo Iacovelli,

consigliere di amministrazione designato con DGR 1406/2022 e nominato con DPGR 442/2022 è incorso nella causa di decadenza di cui all'art. 12 c.6 della L.R. 18/2007 in quanto risultato assente non giustificato a numero 3 sedute consecutive del Consiglio.

RITENUTO, pertanto, di provvedere all'integrazione della composizione del Consiglio di Amministrazione dell'A.DI.S.U. Puglia;

ACCERTATA la propria competenza, ai sensi dell'art. 10 co.1 della L.R. n. 18 del 2007 e accertata l'insussistenza di eventuali cause di ineleggibilità, incompatibilità da parte dei rappresentanti degli studenti eletti sopra indicati.

D E C R E T A

1) di integrare, ai sensi dell'art. 10, comma 1, della L.R. n. 18/2007, il Consiglio di Amministrazione dell'Agenzia regionale per il Diritto allo Studio Universitario (A.DI.S.U.) della Puglia per l'intera durata dell'attuale consiliatura regionale;
2) di nominare per l'effetto, in occasione del rinnovo delle rappresentanze degli studenti, quale componente del Consiglio di Amministrazione dell'ADISU Puglia:
   - **LENTI GIACOMO** in qualità di rappresentante degli studenti dell'Università del Salento per la sede di Brindisi;
   - **CIMINO, GIACOMO QUINTINO** in qualità di rappresentante degli studenti dell'Università del Salento per la sede di Lecce;
   - **SCARABAGGIO DAVIDE** in qualità di rappresentante degli studenti del Politecnico di Bari per la sede di Bari;
   - **ROTELLA LAURA** in qualità di rappresentante degli studenti del Politecnico di Bari per la sede di Taranto;
3) di dichiarare decaduto ai sensi dell'art. 12 c.6 della L.R. 18/2007 il consigliere Antonio Matteo Iacovelli nominato con DPGR 442/2022
4) di dare atto che ai sensi dell'art. 8 della L.R. n. 18/2007 la componente studentesca precedente cessa dalla carica in occasione del rinnovo della relativa rappresentanza;
5) di disporre che la Sezione Istruzione e Università provveda alla notifica del presente atto all'ADISU Puglia, e ai consiglieri nominati;
6) di demandare all'A.DI.S.U. Puglia ogni adempimento conseguente al presente Decreto;
7) di dare atto, altresì, che i componenti del Consiglio di Amministrazione dell'A.DI.S.U. - Puglia, in attuazione di quanto disposto dall'art. 10, comma 6, della L.R. n. 18/2007, possono ricoprire l'incarico per soli due mandati;
8) di dare atto che il presente Decreto, esecutivo dalla data di adozione, non comporta oneri diretti a carico del bilancio Regionale;
9) di disporre la pubblicazione del presente Decreto nel Bollettino Ufficiale della Regione Puglia.

Bari, lì 12 novembre 2024

EMILIANO

DECRETO DEL PRESIDENTE DELLA GIUNTA REGIONALE 12 novembre 2024, n. 501

DPGR n. 472 del 26.07.2018 e n. 383 del 09.10.2020. Commissione per l'abilitazione all'esercizio venatorio per il territorio della Città Metropolitana di Bari. Sostituzione componente esperto di cui all'art. 26 comma 2 lett. e) della L.R. n. 59/2017.

IL PRESIDENTE DELLA GIUNTA REGIONALE

VISTO l'articolo 42 dello Statuto della Regione Puglia;

VISTO l'art. 26 della L.R. 20 dicembre 2017, n. 59 "Norme per la protezione della fauna selvatica omeoterma, per la tutela e la programmazione delle risorse faunistico-ambientali e per il prelievo venatorio, così come modificato dall'art. 68 della L.R. 29 dicembre 2017, n. 67 e dall'art. 8 della L.R. 27 marzo 2020, n. 9, che dispone che le commissioni per l'abilitazione all'esercizio venatorio sono istituite con decreto del presidente della Giunta regionale su base provinciale e durano in carica cinque anni .

VISTO, in particolare, il comma 2 del citato articolo 26 della L.R. n. 59/2017 che dispone che ciascuna commissione è composta da:

a) un componente nominato dalla Regione Puglia - esperto in legislazione venatoria - che assume la presidenza della commissione;

b) un laureato in scienze biologiche o scienze naturali esperto in vertebrati omeotermi, nonché un supplente designati dal presidente della Regione Puglia;

c) un esperto in armi e munizioni da caccia e relativa legislazione, nonché un supplente, designati dal presidente della Giunta regionale;

d) un esperto in norme di pronto soccorso, nonché un supplente, designati dal presidente della Giunta regionale;

e) sei esperti in legislazione venatoria, regole comportamentali del cacciatore, cinofilia venatoria, nozioni di zoologia applicata alla caccia, nonché tre supplenti, designati dalle associazioni venatorie maggiormente rappresentative sul territorio a livello provinciale;

f) due esperti in principi di salvaguardia delle produzioni agricole, nonché due supplenti, designati dalle organizzazioni professionali degli imprenditori agricoli a livello provinciale;

g) un esperto in tutela dell'ambiente, nonché un supplente, designati dalle associazioni naturalistiche e protezionistiche a livello provinciale.

PRESO ATTO che con DPGR n. 472 del 26 luglio 2018 è stata nominata la Commissione per l'abilitazione all'esercizio venatorio per il territorio della Città Metropolitana di Bari;

CONSIDERATO che con successivo DPGR n. 383 del 09.10.2020 la Commissione in parola è stata integrata con la nomina di ulteriori nuovi componenti a seguito dell'entrata in vigore la L.R. n. 9/2020 – art. 8, pubblicata sul BURP n. 44/2020;

CONSIDERATO che con deliberazione di Giunta Regionale n. 1259 del 09.09.2024 è stato differito il termine della durata in carico della predetta Commissione territoriale al 10 dicembre 2024;

TENUTO CONTO che il Presidente regionale dell'Associazione Venatoria CPA Puglia, con propria nota datata 25.01.2024, ha richiesto la sostituzione del proprio rappresentante, in seno alla Commissione in parola, Sig. Martino Santoro con il Sig. Sante Calaprico;

RITENUTO, pertanto, di dover procedere alla sostituzione del predetto componente della Commissione per l'abilitazione all'esercizio venatorio per il territorio della Città Metropolitana di Bari, esperto in legislazione

venatoria, regole comportamentali del cacciatore, cinofilia venatoria, nozioni di zoologia applicata alla caccia, nominato con DPGR n. 383 del 09 ottobre 2020;

DECRETA

- di nominare in seno alla Commissione per l'abilitazione all'esercizio venatorio per il territorio della Città Metropolitana di Bari, il seguente componente:
  - Sig. Sante Calaprico, nato a *Omissis* il *Omissis* ed ivi residente in *Omissis*, componente effettivo esperto in legislazione venatoria, regole comportamentali del cacciatore, cinofilia venatoria, nozioni di zoologia applicata alla caccia, in sostituzione del sig. Martino Santoro, nominato con DPGR n. 383 del 09 ottobre 2020;
- di dare atto che il presente provvedimento è adottato a parziale modifica del DPGR nn. 472 del 26 luglio 2018 e 383 del 09 ottobre 2020;
- di confermare, con il presente decreto, gli altri componenti la Commissione in parola nominati con il predetto DPGR n. 472/2018 , n. 383/2020, n. 571/2023 e 49/2024, che qui si intendono integralmente richiamati e confermati nelle restanti parti;
- di dare mandato alla Sezione Gestione Sostenibile e Tutela delle Risorse Forestali e Naturali regionale di notificare il presente provvedimento al nuovo componente nominato con il presente decreto nonché al Presidente e Segretario della Commissione di che trattasi;
- di pubblicare il presente provvedimento sul BURP ai sensi della lett. g) dell'art. 6 della L.R. n. 13 del 12.04.1994.

Il presente provvedimento è di competenza del Presidente G.R. lett. K art. 4 L.R. 7/97 e comma 1 art. 26 L.R. 59/2017.

Bari, lì 12 novembre 2024

EMILIANO

DECRETO DEL PRESIDENTE DELLA GIUNTA REGIONALE 13 novembre 2024, n. 502

Approvazione del nuovo Accordo di Programma sottoscritto in data 11/11/2024 tra Regione Puglia, Comune di Foggia e Arca Capitanata per la gestione dell'emergenza abitativa nella città di Foggia.

IL PRESIDENTE DELLA GIUNTA REGIONALE

VISTO l'art. 34 del D. Lgs. 267/2000;

VISTA la legge regionale n. 10 del 07/04/2014 recante "Nuova disciplina per l'assegnazione e la determinazione dei canoni di locazione degli alloggi di edilizia residenziale pubblica";

VISTA la legge regionale n. 22 del 20/05/2014 recante "Riordino delle funzioni amministrative in materia di edilizia residenziale pubblica e sociale e riforma degli enti regionali operanti nel settore";

VISTA la deliberazione n. 1250 del 09/09/2024 della Giunta regionale;

VISTA la deliberazione n. 209 del 11/10/2024 del Consiglio comunale di Foggia;

VISTA la deliberazione n. 160 del 14/08/2024 dell'Amministratore unico di Arca Capitanata;

PRESO ATTO che il nuovo Accordo di programma per la gestione dell'emergenza abitativa nella città di Foggia di cui alla DGR n. 1250/2024 è stato sottoscritto in data 11/11/2024;

DECRETA

1. **di approvare,** ai sensi dell'art. 34 del D.Lgs. n. 267/2000, l'accordo di programma di cui all'Allegato che forma parte integrante del presente provvedimento, sottoscritto in data 11 novembre 2024 tra il Comune di Foggia, Arca Capitanata e Regione Puglia per la realizzazione di interventi per la gestione dell'emergenza abitativa e la promozione di azioni di antimafia sociale nella città di Foggia;

2. **di dare atto** che il presente provvedimento è soggetto a pubblicazione ai sensi dell'articolo 23 del decreto legislativo 14 marzo 2013, n. 33;

3. **di disporre** la pubblicazione del presente provvedimento nel Bollettino ufficiale della Regione nonché la notificazione al Comune di Foggia e ARCA Capitanata.

Bari, lì 13 novembre 2024

EMILIANO

Accordo di programma
per la gestione dell'emergenza abitativa nella città di Foggia

(ai sensi dell'art. 34 del decreto legislativo n. 267 del 18.08.2000)

tra

la Regione Puglia, rappresentata dal Segretario Generale della Presidenza - dott. Roberto Venneri,

e

il Comune di Foggia, rappresentato dalla Sindaca - Dott.ssa Maria Aida Tatiana Episcopo

e

l'A.R.C.A. Capitanata - Agenzia Regionale per la Casa e l'Abitare, rappresentata dal dott. Giuseppe Liscio, in qualità di Amministratore Unico, giusta nomina disposta con Delibera di G.R. n. 1936 del 22 dicembre 2022, pubblicata nel BURP n. 1 del 3/01/2023 e decreto del Presidente della Giunta Regionale n. 489 del 27/12/2022;

Visti gli artt. 117 e 123 della Costituzione Italiana;

Visto il D.Lgs. n. 267/2000 e s.m.i. recante "Testo unico delle leggi sull'ordinamento degli enti locali";

Vista la legge regionale n. 10 del 07/04/2014 recante "Nuova disciplina per l'assegnazione e la determinazione dei canoni di locazione degli alloggi di edilizia residenziale pubblica";

Vista la legge regionale n. 22 del 20/05/2014 recante "Riordino delle funzioni amministrative in materia di edilizia residenziale pubblica e sociale e riforma degli enti regionali operanti nel settore";

Visto il Decreto del Presidente della Giunta regionale 13 febbraio 2023, n. 48 recante "Approvazione dell'Accordo di Programma sottoscritto in data 18/01/2023 tra Regione Puglia, Comune di Foggia e ARCA Capitanata per la gestione dell'emergenza abitativa e la promozione di azioni di antimafia sociale nella città di Foggia";

Premesso che la città di Foggia da tempo è interessata dal fenomeno dell'emergenza abitativa per il quale si è reso necessario attivare un Tavolo tecnico tra la Regione Puglia, il Comune di Foggia e l'ARCA Capitanata, al fine di individuare soluzioni che consentano il superamento della situazione emergenziale;

Considerato che nelle riunioni dei giorni 19 e 29 novembre 2021 del predetto Tavolo permanente sono state individuate, tra le altre, diverse soluzioni abitative che consentono di assegnare alloggi temporanei ai nuclei familiari, che versano in grave disagio sociale con una condizione di fragilità così come valutato dai servizi sociali territoriali, e che attualmente continuano ad occupare gli immobili siti in Foggia - "ex Distretto Militare" e in via San Severo, III traversa, n. 1 nonostante siano stati dichiarati inagibili dal competente Comando dei VV.FF. e successivamente oggetto di ordinanza di sgombero del Comune di Foggia;

Considerato, inoltre, che nella riunione del 29 novembre 2021 del Tavolo permanente il dirigente dell'area tecnica del Comune di Foggia ha depositato uno studio di progettazione dei lavori di riqualificazione, ristrutturazione e adeguamento delle ex scuole:

- "Lepore" sita in via Ordona-Lavello, di proprietà di ARCA Capitanata ed attualmente locato al Comune di Foggia;
- "Moscati" sita in via Ugo La Malfa, di proprietà dell'amministrazione comunale;

appositamente individuate, dall'amministrazione comunale, come immobili da destinare ad alloggi temporanei legati all'emergenza abitativa; a margine della predetta riunione si è convenuto di stipulare un accordo di programma tra la Regione Puglia, il Comune di Foggia e ARCA Capitanata teso a programmare e realizzare una serie di interventi ad immediato impatto sulle politiche abitative e sulla promozione di azioni di antimafia sociale nella città di Foggia;

Considerato che ARCA Capitanata ha elaborato un proprio studio di progettazione dei lavori di ristrutturazione, riqualificazione ed adeguamento della ex scuola "Lepore" e con la nota protocollo 19131 del 25/11/2021 ha comunicato alla Regione Puglia di aver effettuato una ricognizione di ulteriori immobili di proprietà da mettere a disposizione per la gestione dell'emergenza abitativa di Foggia, con la quantificazione delle risorse necessarie per la riqualificazione ed adeguamento;

Vista la nota del 24/03/2022 con cui la Commissione straordinaria del Comune di Foggia ha comunicato l'intervenuta indisponibilità dell'immobile della scuola "Moscati" proponendo in alternativa l'immobile della ex scuola "Sorelle Agazzi" sito in via Menichella a Foggia;

Vista la DGR n. 1810 del 07/12/2022;

Dato atto che in data 18/01/2023 è stato sottoscritto tra le parti in intestazione l'Accordo di programma per la gestione dell'emergenza abitativa e la promozione di azioni di antimafia sociale nella citta di Foggia e che l'art. 6 del citato Accordo prevede che: "*Il presente Accordo può essere modificato con le stesse procedure previste per la sua definizione e da parte degli stessi soggetti che lo hanno sottoscritto.";*

Rilevato che nelle riunioni dei giorni 11 e 19 marzo 2024 del predetto Tavolo permanente, intercorse tra il Comune di Foggia ed ARCA Capitanata è stata condivisa la necessità di modificare l'accordo di programma, anche in ragione dell'intervenuta scadenza contrattuale, così come confermato nella riunione di lavoro intercorsa in data 17/07/2024 tra Regione Puglia, ARCA Capitanata e Comune di Foggia, nella parte relativa agli interventi a carico della Regione Puglia che non saranno realizzati riguardanti:

- " i lavori di riqualificazione Parco San Felice";

nella parte relativa agli interventi da realizzare a carico dell'ARCA Capitanata, che nella stessa riunione ha dichiarato che:

- non è stato possibile destinare ad alloggi le 4 unità immobiliari previste nell'Accordo di Programma, derivanti dalla riqualificazione della ex scuola "Lepore" di Foggia - Via Ordona Lavello n. 103;
- non si è potuto procedere alla ristrutturazione dell'alloggio di Via Lucera 284, scala 10, int. 1 lotto 99, occupato abusivamente;
- sono in corso i lavori di ristrutturazione dei 4 alloggi derivanti dalla riqualificazione della ex scuola 'Collodi', con tempistiche di ultimazione non più compatibili con l'urgenza dettata dall' accordo di programma e che ad ultimazione dei lavori rimarranno a disposizione per fronteggiare il fenomeno dell'emergenza abitativa;
- nel contempo, ha trovato soluzioni abitative alternative;

Considerato che per emergenza abitativa si intende una condizione di grave disagio, derivante da una situazione contingente e urgente tale da mettere a rischio una singola persona o un nucleo familiare;

Dato atto che gli interventi di cui al presente Accordo non influenzano in alcun modo la procedura di assegnazione degli alloggi di edilizia residenziale pubblica del Comune di Foggia;

Considerato che le parti intendono rinnovare ad aggiornare gli impegni assunti con l'accordo di programma sottoscritto il 18/01/2023;

Rilevato che l'approvazione del presente accordo di programma è stata autorizzata da ciascun soggetto firmatario, con l'adozione dei provvedimenti di seguito indicati:

1) ARCA Capitanata con delibera dell'Amministratore Unico n. 160 del 14/08/2024;
2) Regione Puglia con D.G.R. n. 1250 del 09/09/2024;
3) Comune di Foggia con D.C.C. n. 209 del 11/10/2024;

Ritenuto che sussiste un interesse pubblico ed una condivisione unanime dell'iniziativa, che individuano interventi urgenti e straordinari in relazione alle tematiche del disagio abitativo e del degrado sociale;

Tutto ciò premesso, si conviene e si sottoscrive il presente
Accordo di Programma

Articolo 1
Premesse

Le premesse costituiscono parte integrante e sostanziale del presente Accordo di Programma.

Articolo 2
Obiettivi

Gli obiettivi del presente Accordo consistono nel porre in essere una serie di interventi urgenti e straordinari che consentono di gestire l'emergenza abitativa nella citta di Foggia.

Articolo 3
Descrizione degli interventi

Gli interventi previsti per gli obiettivi di cui all'art. 2 riguardano i lavori di riqualificazione, ristrutturazione e adeguamento di immobili siti in Foggia e zone limitrofe di proprietà di ARCA Capitanata, da destinare ad alloggi temporanei per i soggetti occupanti gli immobili da sgomberare di cui in premessa.

Articolo 4
Obblighi assunti da ciascun partecipante

La Regione Puglia, nell'ambito degli stanziamenti del proprio bilancio, si impegna a finanziare i lavori di riqualificazione, ristrutturazione ed adeguamento degli immobili di proprietà di ARCA Capitanata che saranno assegnati temporaneamente alla gestione dell'emergenza abitativa.

L'ARCA Capitanata:

a) dà atto di aver eseguito i lavori di riqualificazione, ristrutturazione e adeguamento dei seguenti immobili di proprietà:

Numero	Indirizzo
1	Viale Candelaro n. 90 piano 1 interno 3
2	Viale degli Aviatori n. 46 piano 3 interno 7
3	Via Lussemburgo n. 25/A piano 4 interno 18
4	Via Lussemburgo n. 25/A piano 3 interno 16
5	Via de Lillo n. 18, piano 3, interno 6
6	Viale Candelaro n. 98, piano 4, interno 11
7	Via L. Oberty n. 12, piano 3, interno 5
8	Via Amicangelo Ricci n. 174, piano 2 interno 9;
9	Via Roberto Berio n.2/A piano 3 interno 6
10	Viale Kennedy n. 129 piano 3 interno 6
11	Via Manzi n. 17 piano rialzato interno 3
12	Via S. Pellico n. 21/A piano rialzato interno 1
13	Via Frassati n. 12 piano 2 interno 5
14	Via Lucera n. 108 piano 2 interno 4
15	Viale degli Aviatori n. 10 piano 2 interno 2

di cui 3 interventi (alloggi punti 8 – 9 e 10) sono stati realizzati con finanziamento della Regione Puglia concesso con D.G.R. 1810 del 07/12/2022 e provvedimento dell'Amministratore Unico n. 142 del 07/09/2023, nell'ambito dell'accordo di programma.

Gli ulteriori 12 alloggi sopra individuati (punti da 1 a 7 e da 11 a 15) sono stati ristrutturati con finanziamento della Regione Puglia concesso con Determinazione – Sezione Politiche Abitative n. 517 del 12.12.2023, giusto provvedimento dell'Amministratore Unico n. 263 del 28/12/2023, e con finanziamenti propri di ARCA Capitanata.

Allo stato, del finanziamento di euro 1.000.000,00, concesso con D.G.R. 1810 del 07/12/2022, sono stati utilizzati euro 140.649,10 per la ristrutturazione degli alloggi di cui ai punti 8-9 e 10; risultano impegnati euro 408.000,00 per i lavori della ex scuola 'Collodi' e residuano euro 451.350,90 di cui euro 380.800,00 per i lavori dell'ex scuola "Lepore" di Foggia, per la quale è stato altresì richiesto un finanziamento aggiuntivo a valere sul POC Legalità 2014-2020; euro 40.825,01 per i lavori dell'alloggio di Via Lucera 284, scala 10, int. 1 lotto 99, oltre alle economie (euro 29.725,89) rivenienti dall'ultimazione dei lavori dei tre alloggi ristrutturati e messi a disposizione (alloggi punti 8 – 9 e 10). L'ARCA Capitanata si impegna, d'intesa con la Regione Puglia, ad utilizzare i fondi residui e le economie del finanziamento concesso per i lavori dell'ex scuola "Lepore" di Foggia per la quale è in corso istruttoria finalizzata alla concessione di un finanziamento aggiuntivo a valere sul POC Legalità 2014 - 2020.

b) si impegna a destinare le unità immobiliari di cui al precedente punto a), alla locazione per un periodo massimo di due anni con canoni previsti per gli alloggi di edilizia residenziale pubblica, in favore dei nuclei familiari occupanti gli immobili dell'ex "Distretto Militare" e di via San Severo III traversa n. 1, già richiamati in premessa.

Il Comune di Foggia si impegna a:

a. risolvere il contratto di locazione dell'immobile ex scuola "Lepore", con contestuale riconsegna ad ARCA Capitanata;
b. individuare i soggetti/nuclei familiari, occupanti gli immobili dell'ex Distretto Militare di via Fuiani e di via San Severo III trav. n. 1, da destinare alle unità immobiliari di cui agli immobili oggetto di riqualificazione, in possesso di legittimo titolo;
c. provvedere agli adeguamenti urbanistici ex D.P.R. n. 380/2001 degli immobili oggetto dei lavori di riqualificazione rispetto alla nuova destinazione d'uso, con le modalità e le tempistiche previste;

Articolo 5
Durata dell'Accordo e pubblicità

Gli impegni del presente Accordo dovranno essere realizzati entro 12 mesi dalla data di sottoscrizione.
Sarà approvato con Decreto del Presidente della Regione e pubblicato nel bollettino ufficiale della Regione nonché sui siti web istituzionali dei sottoscrittori.

Articolo 6
Modifiche

Il presente Accordo può essere modificato con le stesse procedure previste per la sua definizione e da parte degli stessi soggetti che lo hanno sottoscritto.

Articolo 7
Norma di rinvio

Per quanto non espressamente previsto dal presente Accordo, si rinvia all'art. 34 del D.Lgs. 267/2000 e s.m.i. nonché alle norme del Codice Civile per quanto compatibili.

Bari/Foggia, data della firma digitale

REGIONE PUGLIA
Il Segretario Generale della Presidenza
dott. Roberto Venneri

Roberto Venneri
11.11.2024
13:44:32
GMT+02:00

COMUNE DI FOGGIA
La Sindaca Dott.ssa Maria Aida Tatiana Episcopo

Maria
Aida-Tatiana
Episcopo
11.11.2024
13:15:05
GMT+02:00

A.R.C.A. CAPITANATA
L'Amministratore Unico dott. Giuseppe Liscio

Firmato digitalmente da:
LISCIO GIUSEPPE
Firmato il 11/11/2024 10:27
Seriale Certificato: 3276966
Valido dal 07/02/2024 al 07/02/2027
InfoCamere Qualified Electronic Signature CA

Determinazioni dirigenziali aventi contenuto di interesse generale

DETERMINAZIONE DEL DIRIGENTE SEZIONE ATTUAZIONE DEI PROGRAMMI COMUNITARI PER L'AGRICOLTURA 6 novembre 2024, n. 787

Regolamento (UE) n. 2021/2115. Complemento per lo Sviluppo Rurale (CSR) del (PSP) Piano Strategico della PAC 2023-2027 per la Regione Puglia (CSR 2023-2027). DAG n. 189 del 14/12/2023 e ss.mm.ii. Intervento SRA29 "Pagamento al fine di adottare e mantenere pratiche e metodi di produzione biologica". Approvazione degli elenchi delle domande rilasciate e ammissibili alla fase di istruttoria tecnico-amministrativa.

IL DIRIGENTE DELLA STRUTTURA PROPONENTE

VISTI gli articoli 4 e 5 della L.R. n. 7/97.

VISTA la direttiva emanata con deliberazione di Giunta Regionale n. 3261 del 28 luglio 1998, in attuazione della Legge regionale n. 7 del 04 febbraio 1997 e del D.Lgs. n. 29 del 03 febbraio 1993 e ss.mm.ii., che detta le direttive per la separazione dell'attività di direzione politica da quella di gestione amministrativa.

VISTI gli artt. 4 e 16 del D.Lgs. 165/01 e ss.mm.ii.

VISTO il Regolamento Regionale del 29 settembre 2009, N. 20 "Principi e linee guida in materia di trasparenza dell'attività amministrativa nella Regione Puglia".

VISTO l'articolo 32 della Legge n. 69 del 18 giugno 2009 che prevede l'obbligo di sostituire la pubblicazione tradizionale all'Albo ufficiale con la pubblicazione di documenti digitali sui siti informatici.

VISTO l'art. 18 del D.Lgs. 196/03 "Codice in materia di protezione dei dati personali" in merito ai Principi applicabili ai trattamenti effettuati dai soggetti pubblici.

VISTO il Regolamento (UE)2016/679 in materia di tutela dei dati personali.

VISTO il Regolamento Regionale n. 13 del 04/06/2015, pubblicato nel Bollettino Ufficiale della Regione Puglia (BURP) n. 78 del 05/06/2015, che disciplina il procedimento amministrativo.

VISTO il Decreto del Presidente della Giunta Regionale n. 443 del 31/07/2015, pubblicato nel BURP n. 109 del 03/08/2015 e ss.mm.ii.

VISTA la DGR n. 1974 del 07.12.2020 di adozione del modello organizzativo denominato "Modello organizzativo– MAIA 2.0" – approvazione atto di alta organizzazione.

VISTO il DPGR n. 22 del 22/01/2022 avente per oggetto "Adozione Atto di Alta Organizzazione. Modello Organizzativo MAIA 2.0" e ss.mm.ii.

VISTA la Legge del 07 agosto 1990, n. 241 "Nuove norme in materia di Procedimento Amministrativo e Diritto di accesso ai documenti amministrativi" e ss.mm.ii.

VISTE le Linee guida per la gestione degli atti Dirigenziali come documenti originali informatici con il sistema CIFRA1, trasmesse dal Segretariato Generale della Giunta regionale con nota Prot. N. A00_22 N. 652 del 31.03.2020.

VISTA la Legge Regionale 15 giugno 2023, n. 18, avente ad oggetto "Ordinamento del Bollettino Ufficiale della Regione Puglia (BURP) e disciplina delle forme e modalità di pubblicazione degli atti".

VISTA la Deliberazione della Giunta Regionale 15 ottobre 2024, n. 1409 con la quale è stato prorogato sino al 19/11/2024 l'incarico di Direttore del Dipartimento Agricoltura, Sviluppo Rurale e Ambientale al prof. Gianluca Nardone.

VISTA la Deliberazione n. 1788 del 5/12/2022 con la quale la Giunta Regionale ha approvato il Complemento per lo Sviluppo Rurale (CSR) del Piano Strategico Nazionale della PAC 2023-2027 per la Puglia (CSR 2023-2027) e, contestualmente, è stato designato il prof. Gianluca Nardone quale Autorità di Gestione (AdG) regionale

e responsabile dei compiti previsti dall'art. 123 del Reg. (UE) 2021/2115 assegnati dal PSN PAC Italia alle autorità di gestione regionali.

VISTA la Deliberazione della Giunta Regionale 26 settembre 2024 n. 1329 con la quale è stato prorogato al 30/11/2024 l'incarico di direzione della Sezione Attuazione dei Programmi Comunitari per l'Agricoltura alla Dott.ssa Mariangela Lomastro.

RILEVATO che, tra i compiti del Dirigente della Sezione Attuazione dei Programmi Comunitari per l'Agricoltura rientrano tutti gli adempimenti necessari per l'attuazione dei bandi del CSR Puglia 2023/2027 emanati dall'Autorità di Gestione.

VISTA la Determinazione Dirigenziale n. 246 del 3 maggio 2024 con la quale sono stati conferiti al Dott. Roberto Zecca l'incarico di Responsabile dell'intervento SRA29 "Pagamento per impegni di produzione biologica" CSR 2023/2027 e al Dott. Giuseppe Clemente l'incarico di Responsabile di Raccordo (RR) degli Interventi a superficie del CSR 2023/2027.

Sulla base dell'istruttoria espletata dal Responsabile dell' Intervento SRA29, Dott. Roberto Zecca, confermata dal Responsabile di Raccordo Dott. Giuseppe Clemente, dalla quale emerge quanto segue.

VISTO il Regolamento (UE) n. 2021/2115 del Parlamento europeo e del Consiglio, del 2 dicembre 2021, recante norme sul sostegno ai piani strategici che gli Stati membri devono redigere nell'ambito della politica agricola comune (Piani strategici della PAC) e finanziati dal Fondo europeo agricolo di garanzia (FEAGA) e dal Fondo europeo agricolo per lo sviluppo rurale (FEASR) e che abroga i regolamenti (UE) n.1305/2013 e n. 1307/2013, come modificato dai Regg. (UE) n. 2022/648, 2023/813 e 2024/946.

VISTO il Regolamento (UE) n. 2021/2116 del Parlamento europeo e del Consiglio, del 2 dicembre 2021, sul finanziamento, sulla gestione e sul monitoraggio della politica agricola comune e che abroga il Regolamento (UE) n. 1306/2013, e in particolare il Titolo IV, Capo IV, come modificato dal Reg. (UE) n. 2022/1408.

VISTO il Regolamento di esecuzione (UE) 2022/1172 della Commissione, del 04/05/2022, che integra il regolamento (UE) 2021/2116 del Parlamento europeo e del Consiglio per quanto riguarda il sistema integrato di gestione e di controllo della politica agricola comune e l'applicazione e il calcolo delle sanzioni amministrative per la condizionalità.

VISTO il Regolamento di esecuzione (UE) 2022/1173 della Commissione, del 31 maggio 2022, recante modalità di applicazione del regolamento (UE) 2021/2116 del Parlamento europeo e del Consiglio per quanto riguarda il sistema integrato di gestione e di controllo nella politica agricola comune.

VISTO il Regolamento (UE) n. 2024/1468 del Parlamento europeo e del Consiglio europeo del 14 maggio 2024 che modifica i regolamenti (UE) 2021/2115 e (UE) 2021/2116 per quanto riguarda le norme sulle buone condizioni agronomiche e ambientali, i regimi per il clima, l'ambiente e il benessere degli animali, la modifica dei piani strategici della PAC, la revisione dei piani strategici della PAC e le esenzioni da controlli e sanzioni.

VISTO il Piano Strategico Nazionale per l'attuazione e il coordinamento dei programmi della PAC 2023- 2027 approvato dalla Commissione Europea con Decisione di esecuzione C(2022) 8645 finale del 2 dicembre 2022, modificato da ultimo con Decisione di esecuzione C(2023) 6990 finale del 23.10.2023.

VISTO il Decreto del Ministero dell'Agricoltura, della Sovranità Alimentare e delle Foreste 26.02.204, riportante le Disposizioni attuative e criteri per determinare le percentuali di riduzione applicabili per inadempienze degli obblighi della condizionalità «rafforzata» 2023-2027 e per violazione degli impegni dei regimi ecologici per il clima e l'ambiente e degli interventi di sviluppo rurale finanziati dal FEASR 2023-2027.

VISTO il decreto del Ministro dell'agricoltura, della sovranità alimentare e delle foreste n. 198261 del 09/05/2024 concernente "Termini di presentazione delle domande di aiuto della Politica agricola comune per l'anno 2024 ".

VISTO il Regolamento (UE) 2018/848 del Parlamento Europeo e del Consiglio del 30 maggio 2018 relativo alla produzione biologica e all'etichettatura dei prodotti biologici.

VISTA la Deliberazione della Giunta Regionale n.1788 del 05.12.2022 di approvazione del Complemento regionale per lo Sviluppo Rurale (CSR) del Piano strategico della PAC 2023-2027 della Regione Puglia, modificata da ultimo con la Deliberazione della Giunta Regionale n.380 del 28.03.2024.

VISTA la Deliberazione della Giunta Regionale n.1258 del 09.09.2024 di approvazione dello schema di Convenzione per la delega delle funzioni tra Agea Organismo Piano Strategico della PAC 2023-2027 e la Regione Puglia per l'attuazione del CSR 2023-2027.

VISTA la Determinazione dell'Autorità di Gestione (DAG) del CSR Puglia 2023-2027 n. 189 del 14/12/2023 concernente "Regolamento (UE) n. 2021/2115. Complemento per lo Sviluppo Rurale (CSR) del (PSP) Piano Strategico della PAC 2023-2027 per la Regione Puglia (CSR 2023-2027) - AVVISO PUBBLICO per la presentazione delle domande di aiuto/pagamento relative agli Interventi SRA 01, 03, 04, 13, 14, 15, 16, 24, 29, 30 e SRB 01, 02".

VISTI i criteri di selezione degli Interventi SRA/ACA approvati dal Comitato di monitoraggio regionale per il periodo di programmazione 2023-2027 con la consultazione mediante procedura scritta avviata in data 20/07/2023 e conclusa in data 3/08/2023.

VISTA la Determinazione dell'Autorità di Gestione (DAG) del CSR Puglia 2023-2027 n. 27 del 11/06/2024 concernente "Regolamento (UE) n. 2021/2115. Complemento per lo Sviluppo Rurale (CSR) del (PSP) Piano Strategico della PAC 2023-2027 per la Regione Puglia (CSR 2023-2027) – Avviso Pubblico per la presentazione delle domande di aiuto/pagamento relative agli Interventi SRA/SRB. Modifiche ed integrazioni alla DAG n. 189 del 14/12/2023".

VISTO il Decreto MASAF 28/06/2024 n. 0289235 del Ministro dell'agricoltura, della sovranità alimentare e delle foreste concernente "Attuazione del Regolamento (UE) 2024/1468 del Parlamento e del Consiglio recante semplificazione di determinate norme della PAC 2023-2027 e termini di presentazione delle domande di aiuto della Politica agricola comune per l'anno 2024", con il quale sono stati modificati i termini per la presentazione delle domande 2024, al 31 luglio 2024.

VISTA la Determinazione Dirigenziale (DDS) n. 438 del 03/07/2024 concernente " Regolamento (UE) n. 2021/2115. Complemento per lo Sviluppo Rurale (CSR) del (PSP) Piano Strategico della PAC 2023-2027 per la Regione Puglia (CSR 2023-2027) – Avviso Pubblico per la presentazione delle domande di aiuto/pagamento relative agli Interventi SRA/SRB. Proroga dei termini per la presentazione delle domande 2024".

VISTA la Determinazione Dirigenziale (DDS) n. 539 del 31/07/2024 concernente "CSR Puglia 2023-2027 - Avviso Pubblico per la presentazione delle domande di aiuto/pagamento relative agli Interventi SRA/SRB. PSR Puglia 2014/2022 - Bando 2022 _ Misura 11 - Sottomisura 11.1. Proroga al 30 agosto 2024 del termine per la presentazione delle domande 2024".

VISTO il Decreto MASAF 29/07/2024 n. 0341205 del Ministro dell'agricoltura, della sovranità alimentare e delle foreste concernente "Posticipazione termini di presentazione delle domande di aiuto della Politica agricola comune per l'anno 2024", con il quale sono stati prorogati al 30 agosto2024 i termini per la presentazione delle domande 2024, di cui al DM 28 giugno 2024, prot. n. 289235.

VISTO il Decreto MASAF n. 0410739 del 04/08/2023 recante Disposizioni nazionali di applicazione del regolamento (UE) 2021/2116 del Parlamento europeo e del Consiglio del 2 dicembre 2021 per quanto concerne i controlli relativi agli interventi basati sulla superficie o basati sugli animali del Piano strategico della PAC, soggetti al Sistema integrato di gestione e controllo (SIGC) compresi quelli di condizionalità e di ammissibilità.

VISTO il Decreto MASAF del 26 febbraio 2024 recante "Disposizioni attuative e criteri per determinare le percentuali di riduzione applicabili per inadempienze degli obblighi della condizionalità «rafforzata» 2023-2027 e per violazione degli impegni dei regimi ecologici per il clima e l'ambiente e degli interventi di sviluppo rurale finanziati dal FEASR 2023-2027".

VISTE le istruzioni operative dell'OP AGEA n. 26 del 18 marzo 2024 "Gestione del fascicolo Aziendale Campagna 2024".

VISTE le istruzioni operative dell'OP AGEA n. 58 del 20/05/2024 relative alla predisposizione di uno specifico applicativo di gestione del QDCA, completamente integrato con il nuovo Fascicolo Aziendale 2024;

VISTE le istruzioni operative dell'OP AGEA n.63 del 24/05/2024 concernenti "Riforma della politica agricola comune. Reg. (UE) n. 2021/2115 del Parlamento Europeo e del Consiglio del 02 dicembre 2021 recante norme sul sostegno ai piani strategici che gli stati membri devono redigere nell'ambito della politica agricola comune e finanziati dal Fondo europeo agricolo di garanzia (FEAGA) e dal Fondo europeo agricolo per lo sviluppo rurale (FEASR) – Istruzioni per la compilazione e la presentazione della Domanda Unificata – Campagna 2024."

CONSIDERATO che l'OP AGEA ha stabilito, a norma dell'art. 3, par. 3, del Reg. (UE) 2022/1173, che gli Interventi dello Sviluppo Rurale, di cui al titolo III, capo IV, articoli 70, 71 e 72 del Reg. (UE) 2021/2115, siano integrati in un'unica domanda di aiuto (domanda unificata) insieme agli Interventi sotto forma di pagamenti diretti, di cui al titolo III, capo II del Reg. (UE) 2021/2115.

CONSIDERATO che l'OP AGEA ha stabilito, a norma dell'art. 7 del Reg. (UE) 2022/1173, che la presentazione della domanda in riduzione potrà avvenire fino al 30 novembre 2024, qualora non sia stato disposto un pagamento in relazione alla domanda unificata. Pertanto l'Allegato A al presente provvedimento potrà subire variazioni.

VISTA la Circolare AGEA n. 21371 del 14 marzo 2024 concernente "Domanda unificata interventi SIGC a superficie, fascicolo aziendale e nuovo SIPA a partire dalla campagna 2024".

VISTA la Circolare di Coordinamento prot. 0056966 del 19/07/2024 recante "Misure urgenti per la gestione della rettifica della notifica di attività di produzione biologica (art. 17 del d.lgs. 148/2023) a seguito dell'applicazione del nuovo Sistema di identificazione delle Parcelle Agricole (SIPA), di cui alla circolare AGEA n. 21371 del 14 marzo 2024".

CONSIDERATO che ai sensi della predetta Circolare, al momento non ancora attiva da parte dell'OP Agea, i richiedenti gli aiuti dell'Intervento SRA 29, laddove il confronto tra la superficie della domanda di aiuto e la notifica di riferimento rilasciata entro e non oltre il 30 gennaio 2024, rilevi delle differenze di superficie, potranno rilasciare apposita notifica di rettifica, ciò al fine di rendere congruenti i dati di superficie della Domanda 2024 e quelli presenti della Notifica biologica.

CONSIDERATO che, a completamento delle procedure di istruttoria tecnico- amministrativa, tesa alla verifica dei requisiti di ammissibilità oggettivi e soggettivi di ciascun richiedente gli aiuti e completato l'iter di rilascio delle notifiche di rettiifica, sarà possibile determinare, per le ditte ritenute ammissibili agli aiuti, la superficie oggetto d'impegno della domanda di aiuto.

VISTA la Determinazione della Sezione Attuazione dei Programmi Comunitari per l'Agricoltura n. 767 del 29.10.2024, la quale, tra l'altro, prevede che l'Intervento SRA29, non necessita della formulazione di graduatoria e acquisizione di documentazione probante e rimanda a successivi provvedimenti di ammissibilità e istruttoria tecnico-amministrativa delle domande rilasciate.

CONSIDERATO che, nei termini stabiliti dalle disposizioni nazionali, alla data di redazione del presente provvedimento, risultano rilasciate sul Portale Sian n° 8.944 domande di aiuto, afferenti l'Intervento SRA29, come riportate nella seguente tabella, per un importo totale richiesto pari a 65,0 Meuro.

INTERVENTO	DOTAZIONE ANNUA (Meuro)	MAGGIORAZIONE del 20% della DOTAZIONE ANNUA (Meuro)	NUMERO DOMANDE RILASCIATE	IMPORTI RICHIESTI (Meuro)
SRA29	55,0	66,0	8.944	65,0

PRESO ATTO che l'Intervento SRA29, cumula una richiesta di aiuto nei limiti delle risorse finanziarie disponibili, maggiorate del 20% in considerazione delle fisiologiche economie stimate, e, pertanto, per il medesimo

intervento, risulta superfluo procedere all'acquisizione di dati ed informazioni riferite ai Criteri di Selezione.
TENUTO CONTO che il paragrafo 13.1 "*Raccolta informatizzata delle DdS e comunicazioni di avvio del procedimento"* dell'Allegato A alla DAG n.189/2023, prevede, tra l'altro, che nel caso di Interventi che non necessitano di graduatoria di ammissibilità, in quanto le richieste di sostegno risultano nei limiti della dotazione finanziaria, si procederà, all'approvazione e pubblicazione dei provvedimenti amministrativi, riportanti gli elenchi delle domande rilasciate ed ammissibili alla fase di istruttoria tecnico-amministrativa.

PRESO ATTO che tali provvedimenti non rappresenteranno alcun impegno giuridicamente vincolante ai fini dell'assegnazione degli aiuti ai richiedenti, che resta condizionata al completamento di tutti i controlli di ammissibilità e rispetto degli impegni ed obblighi previsti dal Bando e dalla Normativa vigente.

CONSIDERATO che l'art.2 c.2 del DECRETO MASAF 21 febbraio 2024 - *Definizione dei requisiti di garanzia e di funzionamento che i Centri autorizzati di assistenza agricola* prevede che: *In applicazione del punto 8.5.3.1. del piano strategico nazionale della PAC 2023-2027, nell'esercizio delle attività delegate i CAA perseguono gli obiettivi di dematerializzazione dei documenti giustificativi a supporto della validazione dei fascicoli aziendali, nonché dei documenti ad essi correlati e delle domande di aiuto degli interventi previsti dalla PAC 2023-2027.*

CONSIDERATO, pertanto, che le domande rilasciate e firmate dai richiedenti in forma autografa sono detenute dai rispettivi CAA in osservanza del suddetto DM, e che i relativi dati sono accessibili tramite le procedure informatiche del Sian, risulta superflua la loro acquisizione.

CONSIDERATO, inoltre, che le domande rilasciate secondo la *modalità "in proprio"* dal richiedente risultano firmate digitalmente e la relativa sottoscrizione con firma digitale è rilevabile tramite le procedure informatiche del Sian, risulta superflua anche la loro acquisizione.

CONSIDERATO che sono state eseguite, da parte della Regione Puglia, le implementazioni richieste nell'applicativo VECI (Verificabilità e Controllabilità Interventi), reso disponibile sul portale SIAN, i cui contenuti, in termini di procedure di controllo e passi elementari di esecuzione dei controlli stessi, sono attualmente in fase di valutazione da parte dell'OP AGEA, ai fini della loro validazione ed approvazione di competenza del medesimo OP AGEA.

PRESO ATTO che a completamento e validazione del VECI, la Regione Puglia, potrà approvare, con apposita Deliberazione della Giunta Regionale, il documento relativo alla disciplina delle riduzioni-esclusioni per inadempienze dei beneficiari degli Interventi connessi alle superfici e agli animali, in attuazione del Reg. (UE) n. 2021/2016, del Reg. (UE) n. 2022/1172, del D.M. n. 0410739 del 04/08/2023 e del D.M. 26/02/2024.

PRESO ATTO che la validazione ed approvazione del VECI da parte dell'OP AGEA rappresenta il presupposto per definire l'ammissibilità agli aiuti delle singole domande di sostegno, nonché per l'istruttoria delle domande di pagamento e per la conseguente erogazione degli aiuti.

CONSIDERATO che, il paragrafo 8 dell'allegato A alla DAG n. 189/2023, prevede in merito ai titoli di possesso che:

- *per gli Interventi pluriennali riferibili all'art. 70 del Reg. (UE) 2021/2115 (SRA): i titoli di conduzione relativi alla SOI devono avere una validità almeno pari al periodo di impegno quinquennale prevista dall'Intervento (dal 01/01/2024 al 31/12/2028);*

Nel caso di contratti con durata non conforme al suddetto criterio ne sarà richiesto l'adeguamento, che dovrà avvenire in seguito all'ammissione della DdS all'istruttoria tecnica amministrativa e prodotto alla Regione nel termine che sarà stabilito con il provvedimento che definirà l'ammissione della domanda all'istruttoria. Le superfici eventualmente non disponibili per mancato rinnovo o adeguamento dei titoli di conduzione saranno considerate superfici non ammissibili.

Pertanto, il suddetto adeguamento dovrà avvenire nel corso delle attività istruttorie e comunque entro 10 giorni dalla pertinente comunicazione da parte degli uffici istruttori, pena l'esclusione delle superfici interessate. Inoltre, entro il medesimo termine, i titoli di conduzione interessati devono essere riportati all'interno del

fascicolo aziendale aggiornato al fine di consentire i controlli informatizzati da parte dell'OP Agea.
Per quanto sopra riportato e di propria competenza, si propone di:

- approvare l'allegato A, parte integrante del presente provvedimento, costituito da n. 134 pagine, che comprende n. 8.944 ditte riportate in ordine alfabetico (prima della lista, 1928 SOCIETA AGRICOLA SEMPLICE, ultima della lista ZULLO ROSA);
- stabilire che l'Allegato A, potrà essere soggetto a modifiche ed aggiornamenti dovute a casisistiche perfezionamento, ritiro parziale, annullamento di domande di rettifica e rinunce gestite da parte dell'OP AGEA;
- precisare che, l'ammissione all'istruttoria tecnica-amministrativa non costituisce ammissione all'aiuto, in quanto la stessa è condizionata all'esito favorevole dell'istruttoria automatizzata a seguito della verifica dei requisiti oggettivi e soggettivi richiesti dal Bando e dalla Normativa di riferimento;
- stabilire che, a seguito della conclusione dell'iter istruttorio, per le domande ammissibili al finanziamento, si procederà con apposito provvedimento all'approvazione delle stesse, mentre per le domande non ammissibili, sarà data comunicazione, ai sensi della Legge n. 241/1990, dei motivi ostativi all'ammissibilità;
- stabilire che, in considerazione del numero elevato di richiedenti gli aiuti e dovendo procedere all'avvio del procedimento istruttorio, ai sensi dell'art. 8 della Legge n.241/1990, il presente provvedimento ha valore di notifica agli interessati;
- stabilire che, con riferimento alla procedura da attivarsi, di cui alla Circolare di Coordinamento AGEA prot. 0056966 del 19/07/2024 recante "Misure urgenti per la gestione della rettifica della notifica di attività di produzione biologica (art. 17 del d.lgs. 148/2023) a seguito dell'applicazione del nuovo Sistema di identificazione delle Parcelle Agricole (SIPA), di cui alla circolare AGEA n. 21371 del 14 marzo 2024", sarà eventualmente reso noto, l'elenco delle domande interessate al rilascio della notifica di rettifica;
- stabilire che, per le domande rilasciate , ove pertinenti, saranno attivati i procedimenti istruttori, ai sensi del paragrafo 13 Allegato A alla DAG 189/2023, tramite il sistema EIP, prevedendo le comunicazioni ai sensi della Legge 241/90 a mezzo PEC, per tramite dello stesso, ed il relativo riscontro secondo le istruzioni in dette PEC contenute**;**
- stabilire che, nel caso di contratti non aventi validità pari al periodo di impegno quinquennale, gli stessi dovranno essere adeguati nel corso delle attività istruttorie e comunque entro 10 giorni dalla pertinente comunicazione da parte degli Uffici istruttori, pena l'esclusione delle superfici interessate. Inoltre i titoli di conduzione adeguati devono essere riportati, entro il medesimo termine, all'interno del fascicolo aziendale aggiornato, al fine di consentire i controlli informatizzati da parte dell'OP Agea;
- stabilire che, il presente provvedimento non costituisce alcun impegno giuridicamente vincolante in termini di ammissibilità agli aiuti, che resta comunque condizionata all'esecuzione dei controlli di ammissibilità, come previsti dal paragrafo 13.1 dell'allegato A alla DAG n.189/2023, e al Piano Finanziario vigente del CSR Puglia 2023-2027;
- stabilire, per quanto non previsto nel presente provvedimento, che si farà riferimento alla versione vigente del Piano Strategico Nazionale della PAC 2023-2027 e del CSR Puglia 2023-2027, nonché alle ulteriori normative comunitarie, nazionali e regionali vigenti, nonché ai rispettivi aggiornamenti che potranno intervenire nel corso del periodo di impegno;
- confermare quant'altro stabilito dalla DAG n. 189/2023 e ss.mm.ii., nonchè dai rispettivi allegati;
- trasmettere il presente provvedimento ad AGEA, Organismo Pagatore della Regione Puglia, per gli adempimenti consequenziali.

VERIFICA AI SENSI DEL REGOLAMENTO UE N. 679/2016 E DEL D. LGS N. 196/2003, COME MODIFICATO DAL D. LGS. N. 101/2018 GARANZIE DI RISERVATEZZA

La pubblicazione dell'atto sul BURP, nonché la pubblicazione all'Albo pretorio on-line o sul sito istituzionale,

salve le garanzie previste dalla legge 241/1990 in tema di accesso ai documenti amministrativi, avviene nel rispetto della tutela della riservatezza dei cittadini secondo quanto disposto dal Regolamento UE n. 679/2016 in materia di protezione dei dati personali, nonché dal D. Lgs. 196/2003 ss.mm.ii., come modificato dal d.lgs. 101/2018 e dal vigente Regolamento regionale 5/2006 per il trattamento dei dati sensibili e giudiziari, in quanto applicabile.

Ai fini della pubblicità legale, il presente provvedimento è stato redatto in modo da evitare la diffusione di dati personali identificativi non necessari ovvero il riferimento alle particolari categorie di dati previste dagli articoli 9 e 10 del Regolamento UE innanzi richiamato; qualora detti dati fossero essenziali per l'adozione dell'atto, essi sono trasferiti in documenti separati esplicitamente richiamati.

ADEMPIMENTI CONTABILI
(ai sensi del D.Lgs n. 118/2011 e della L.R. 28/2001 e ss.mm.ii.)

Il presente provvedimento non comporta alcun mutamento qualitativo e quantitativo di entrata o di spesa né a carico del bilancio regionale né a carico degli Enti per i cui debiti i creditori potrebbero rivalersi sulla Regione, e che è escluso ogni onere aggiuntivo rispetto a quelli già autorizzati a valere sullo stanziamento previsto dal bilancio regionale. Non ricorrono gli obblighi di cui all'art. 26, c.1, del D.Lgs. 33/2013.

- sulla base delle risultanze istruttorie come innanzi illustrate, nonché letta la proposta formulata dal Responsabile dell'Intervento, confermata dal Responsabile di Raccordo dott. Giuseppe Clemente;
- Vista la sottoscrizione posta in calce al presente provvedimento dal Responsabilo dell'Intervento Dott. Roberto Zecca, confermata dal Responsabile di Raccordo Dott. Giuseppe Clemente.

DETERMINA

Di prendere atto di quanto espresso in narrativa, che costituisce parte integrante e sostanziale del presente atto e che qui si intende integralmente riportato.

- **di approvare** l'allegato A, parte integrante del presente provvedimento, costituito da n. 134 pagine, che comprende n. 8.944 ditte riportate in ordine alfabetico (prima della lista, 1928 SOCIETA AGRICOLA SEMPLICE, ultima della lista ZULLO ROSA);
- **di stabilire** che l'Allegato A, potrà essere soggetto a modifiche ed aggiornamenti dovute a casisistiche perfezionamento, ritiro parziale, annullamento di domande di rettifica e rinunce gestite da parte dell'OP AGEA;
- **di precisare** che, l'ammissione all'istruttoria tecnica-amministrativa non costituisce ammissione all'aiuto, in quanto la stessa è condizionata all'esito favorevole dell'istruttoria automatizzata a seguito della verifica dei requisiti oggettivi e soggettivi richiesti dal Bando e dalla Normativa di riferimento;
- **di stabilire** che, a seguito della conclusione dell'iter istruttorio, per le domande ammissibili al finanziamento, si procederà con apposito provvedimento all'approvazione delle stesse, mentre per le domande non ammissibili, sarà data comunicazione, ai sensi della Legge n. 241/1990, dei motivi ostativi all'ammissibilità;
- **di stabilire** che, in considerazione del numero elevato di richiedenti gli aiuti e dovendo procedere all'avvio del procedimento istruttorio, ai sensi dell'art. 8 della Legge n.241/1990, il presente provvedimento ha valore di notifica agli interessati;
- **di stabilire** che, con riferimento alla procedura da attivarsi, di cui alla Circolare di Coordinamento AGEA prot. 0056966 del 19/07/2024 recante "Misure urgenti per la gestione della rettifica della notifica di attività di produzione biologica (art. 17 del d.lgs. 148/2023) a seguito dell'applicazione del nuovo Sistema di identificazione delle Parcelle Agricole (SIPA), di cui alla circolare AGEA n. 21371 del 14 marzo 2024", sarà eventualmente reso noto, l'elenco delle domande interessate al rilascio della notifica di rettifica;
- **di stabilire** che, per le domande rilasciate , ove pertinenti, saranno attivati i procedimenti istruttori, ai sensi del paragrafo 13 Allegato A alla DAG 189/2023, tramite il sistema EIP, prevedendo le comunicazioni

ai sensi della Legge 241/90 a mezzo PEC, per tramite dello stesso, ed il relativo riscontro secondo le istruzioni in dette PEC contenute**;**

- **di stabilire** che, nel caso di contratti non aventi validità pari al periodo di impegno quinquennale, gli stessi dovranno essere adeguati nel corso delle attività istruttorie e comunque entro 10 giorni dalla pertinente comunicazione da parte degli Uffici istruttori, pena l'esclusione delle superfici interessate. Inoltre i titoli di conduzione adeguati devono essere riportati, entro il medesimo termine, all'interno del fascicolo aziendale aggiornato, al fine di consentire i controlli informatizzati da parte dell'OP Agea;
- **di stabilire** che, il presente provvedimento non costituisce alcun impegno giuridicamente vincolante in termini di ammissibilità agli aiuti, che resta comunque condizionata all'esecuzione dei controlli di ammissibilità, come previsti dal paragrafo 13.1 dell'allegato A alla DAG n.189/2023, e al Piano Finanziario vigente del CSR Puglia 2023-2027;
- **di stabilire**, per quanto non previsto nel presente provvedimento, che si farà riferimento alla versione vigente del Piano Strategico Nazionale della PAC 2023-2027 e del CSR Puglia 2023-2027, nonché alle ulteriori normative comunitarie, nazionali e regionali vigenti, nonché ai rispettivi aggiornamenti che potranno intervenire nel corso del periodo di impegno;
- **di confermare** quant'altro stabilito dalla DAG n. 189/2023 e ss.mm.ii., nonchè dai rispettivi allegati;
- di trasmettere il presente provvedimento ad AGEA, Organismo Pagatore della Regione Puglia, per gli adempimenti consequenziali;
- **di dare atto** che il presente provvedimento:

  - è redatto in forma integrale nel rispetto della tutela alla riservatezza dei cittadini, secondo quanto disposto dal D.lgs. 196/2003 e dal Regolamento UE 2016/679 in materia di protezione dei dati personali e ss.mm.ii., ed è composto da pagine numerate progressivamente;
  - sarà trasmesso alla Segreteria della Giunta Regionale;
  - sarà trasmesso all'Assessore alle Risorse Agroalimentari;
  - sarà reso pubblico, ai sensi del comma 3 art. 20 DPGR n. 22/2021, mediante affissione per 10 giorni lavorativi a decorrere dalla data della sua adozione, all'Albo delle Determinazioni Dirigenziali tramite la piattaforma regionale CIFRA, ai sensi delle Linee Guida del Segretario generale della Giunta Regionale e del Segretario Generale del Presidente, prot. n. AOO_022/652 del 31/03/2020;
  - sarà reso pubblico ai sensi dell'art. 26, c.1, del D.Lgs 33/2013 nella Sezione "Amministrazione trasparente" – "Sovvenzioni, contributi, sussidi e vantaggi economici" sottosezione "criteri e modalità" del sito www.regione.puglia.it;
  - sarà pubblicizzato nella sezione "Amministrazione Trasparente", sotto sezione "Provvedimenti dirigenti amministrativi" del sito www.regione.puglia.it ;
  - sarà pubblicato nel Bollettino Ufficiale della Regione Puglia (BURP);
  - è unicamente formato con mezzi informatici e firmato digitalmente e sarà conservato, ai sensi delle Linee Guida del Segretario generale della Giunta Regionale e del Segretario Generale del Presidente, prot. n. AOO_022/652 del 31/03/2020, sui sistemi informatici regionali CIFRA, Sistema Puglia e Diogene;
  - è adottato in originale ed è composto da n. 13 (tredici) pagine, dall'Allegato A composto da n. 136 (centrotrentasei) pagine.

ALLEGATI INTEGRANTI

Documento - Impronta (SHA256)
Allegato A DAG.pdf - 9fb18eb5c6c6809d7308bd7f1223376293e8bc184d27ba2952aa49929b5c0a03

Il presente Provvedimento è direttamente esecutivo.

Firmato digitalmente da:

Resp. Intervento SRA29 “Pagamento per impegni di produzione biologica” CSR 23/27
Roberto Zecca

Responsabile di Raccordo (RR) degli Interventi a superficie del CSR 2023/2027
Giuseppe Clemente

Il Dirigente della Sezione Attuazione dei Programmi Comunitari per l’Agricoltura
Mariangela Lomastro

ALLEGATO A

REGIONE PUGLIA

Dipartimento Agricoltura, Sviluppo Rurale e Ambientale

PIANO STRATEGICO DELLA PAC (PSP) PER LA PUGLIA 2023-2027

COMPLEMENTO REGIONALE PER LO SVILUPPO RURALE (CSR) DEL PIANO STRATEGICO DELLA PAC 2023-2027 DELLA REGIONE PUGLIA

Bando Pubblico per la presentazione delle domande di aiuto/pagamento (DAG n. 189/2023 e DAG n. 27/2024)

CAMPAGNA 2024

- Elenco delle domande rilasciate - Intervento SRA 29 “Pagamento al fine di adottare e mantenere pratiche e metodi di produzione biologica”

N-°	Ente Delegato	Richiedente	Domanda di aiuto
1	Reg. Puglia - Serv. Prov. Agric. di Bari	1928 SOCIETA AGRICOLA SEMPLICE	44811145521
2	Reg. Puglia - Dip. Agric., Svil. Rur. ed Amb.	3EMME SOCIETA' AGRICOLA S.S.	44810658300
3	Reg. Puglia - Serv. Prov. Agric. di Bari	5 E 30 DI CONVERSANO E. E PUGLIESE G. SOCIETA' SEMPLICE AGRICOLA	44810951705
4	Reg. Puglia - Serv. Prov. Agric. di Foggia	A U R O R A - SOCIETA' COOPERATIVA	44811055035
5	Reg. Puglia - Serv. Prov. Agric. di Bari	ABASCIA' LEONARDO	44810915841
6	Reg. Puglia - Serv. Prov. Agric. di Lecce	ABATE ADRIANO	44810377521
7	Reg. Puglia - Serv. Prov. Agric. di Bari	ABBADESSA BENEDETTO	44810966331
8	Reg. Puglia - Serv. Prov. Agric. di Bari	ABBADESSA BENEDETTO	44811121589
9	Reg. Puglia - Dip. Agric., Svil. Rur. ed Amb.	ABBAMONTE LUCIA	44810990935
10	Reg. Puglia - Serv. Prov. Agric. di Bari	ABBASCIANO BENEDETTO	44810670180
11	Reg. Puglia - Serv. Prov. Agric. di Bari	ABBASCIANO MARIA	44810966752
12	Reg. Puglia - Dip. Agric., Svil. Rur. ed Amb.	ABBASCIANO MARIA MICHELINA	44810173987
13	Reg. Puglia - Serv. Prov. Agric. di Bari	ABBATECOLA DOMENICA	44810752905
14	Reg. Puglia - Dip. Agric., Svil. Rur. ed Amb.	ABBRACCIAVENTO PIETRO	44810277143
15	Reg. Puglia - Serv. Prov. Agric. di Lecce	ACCOGLI ANTONIO	44810572436
16	Reg. Puglia - Serv. Prov. Agric. di Lecce	ACCOGLI BENEDETTO	44810908085
17	Reg. Puglia - Serv. Prov. Agric. di Lecce	ACCOGLI EMANUELA	44811292505
18	Reg. Puglia - Serv. Prov. Agric. di Lecce	ACCOGLI MADDALENA	44810364164
19	Reg. Puglia - Serv. Prov. Agric. di Lecce	ACCOGLI SERENA	44811235215
20	Reg. Puglia - Serv. Prov. Agric. di Bari	ACHILLE ANTONIO	44810991412
21	Reg. Puglia - Serv. Prov. Agric. di Bari	ACHILLE ANTONIO	44810708774
22	Reg. Puglia - Dip. Agric., Svil. Rur. ed Amb.	ACHILLE COSTANZA	44810198158
23	Reg. Puglia - Serv. Prov. Agric. di Bari	ACHILLE GIUSEPPE	44810963270
24	Reg. Puglia - Serv. Prov. Agric. di Bari	ACHILLE NICOLA	44810938124
25	Reg. Puglia - Serv. Prov. Agric. di Bari	ACITO GIUSEPPE	44810817872
26	Reg. Puglia - Serv. Prov. Agric. di Foggia	ACITO MARTINO	44810427029
27	Reg. Puglia - Serv. Prov. Agric. di Brindisi	ACKERMANS SIMONE MARIA SOFIA	44810214930
28	Reg. Puglia - Serv. Prov. Agric. di Bari	ACQUAFREDDA NICOLA	44811051174
29	Reg. Puglia - Serv. Prov. Agric. di Taranto	ACQUARO MARIA PALMIRA	44810882918
30	Reg. Puglia - Serv. Prov. Agric. di Taranto	ACQUARO MICHELE	44810804268
31	Reg. Puglia - Serv. Prov. Agric. di Bari	ACQUAVIVA CARMINE	44811512647
32	Reg. Puglia - Serv. Prov. Agric. di Bari	ACQUAVIVA GIOVANNI	44811164118
33	Reg. Puglia - Serv. Prov. Agric. di Bari	ACQUAVIVA GIOVANNI	44810686749
34	Reg. Puglia - Serv. Prov. Agric. di Foggia	ACQUAVIVA MICHELE ANTONIO	44810771525
35	Reg. Puglia - Serv. Prov. Agric. di Brindisi	ACQUAVIVA ORNELLA	44810463032
36	Reg. Puglia - Serv. Prov. Agric. di Bari	ACQUAVIVA VALERIO	44810801009
37	Reg. Puglia - Serv. Prov. Agric. di Bari	ACRI MICHELE	44811037918
38	Reg. Puglia - Serv. Prov. Agric. di Lecce	ADAMO MASSIMO	44810351997
39	Reg. Puglia - Serv. Prov. Agric. di Bari	ADDARIO LUIGI	44810743383
40	Reg. Puglia - Serv. Prov. Agric. di Foggia	ADESSO GIUSEPPE FRANCO	44810663813
41	Reg. Puglia - Serv. Prov. Agric. di Bari	ADRIANI DORIANA	44810819894
42	Reg. Puglia - Serv. Prov. Agric. di Foggia	AG.AR.TUR 2013 SOC. COOP. AGRICOLA	44811123890
43	Reg. Puglia - Serv. Prov. Agric. di Foggia	AGALLIU ERALDA	44810457240
44	Reg. Puglia - Serv. Prov. Agric. di Bari	AGERAPULIA SOCIETA' SEMPLICE SOCIETA' AGRICOLA	44810606010
45	Reg. Puglia - Serv. Prov. Agric. di Lecce	AGHILAR CAMILLA	44811018355
46	Reg. Puglia - Serv. Prov. Agric. di Bari	AGOSTINACCHIO ANGELA	44811030236
47	Reg. Puglia - Dip. Agric., Svil. Rur. ed Amb.	AGOSTINACCHIO LORENZO	44810018778
48	Reg. Puglia - Serv. Prov. Agric. di Lecce	AGOSTINELLO SIMONE	44811207172
49	Reg. Puglia - Serv. Prov. Agric. di Bari	AGRA SOCIETA AGRICOLA SEMPLICE S.S.	44810743227
50	Reg. Puglia - Serv. Prov. Agric. di Foggia	AGRARIA SCHIAVONE SOCIETA' SEMPLICE AGRICOLA	44810679116
51	Reg. Puglia - Serv. Prov. Agric. di Lecce	AGRESTA SOCIETA' COOPERATIVA AGRICOLA	44810909992
52	Reg. Puglia - Serv. Prov. Agric. di Bari	AGRESTI RICCARDO	44810685303
53	Reg. Puglia - Dip. Agric., Svil. Rur. ed Amb.	AGRESTI SAVINO	44810585172
54	Reg. Puglia - Serv. Prov. Agric. di Foggia	AGRI CALABRIA DI CALABRIA D.V. & CALABRIA M.P.SNC	44810370229
55	Reg. Puglia - Serv. Prov. Agric. di Foggia	AGRI LAPORTA SOCIETA' AGRICOLA	44810972263
56	Reg. Puglia - Serv. Prov. Agric. di Bari	AGRI NATUZZI SOCIETA SEMPLICE AGRICOLA	44810908168
57	Reg. Puglia - Serv. Prov. Agric. di Bari	AGRI RAGONE SOCIETA' SEMPLICE AGRICOLA	44810948792
58	Reg. Puglia - Serv. Prov. Agric. di Bari	AGRI S & E SOCIETA' SEMPLICE AGRICOLA	44811086667
59	Reg. Puglia - Serv. Prov. Agric. di Foggia	AGRI TOUR PIETRAFITTA SOC.AGR. SAS DI VALENTE NICOLINO & C.	44811180338
60	Reg. Puglia - Serv. Prov. Agric. di Bari	AGRI.ME S.P.A.	44811259132
61	Reg. Puglia - Serv. Prov. Agric. di Foggia	AGRI3D - SOCIETA' AGRICOLA SEMPLICE	44810344539
62	Reg. Puglia - Serv. Prov. Agric. di Bari	AGRIARTA S.S.	44811097185
63	Reg. Puglia - Serv. Prov. Agric. di Bari	AGRIAVICOLA CONCA MURGIANA S.R.L. SOCIETA' AGRICOLA	44811027489

64	Reg. Puglia - Serv. Prov. Agric. di Foggia	AGRIBIOLOGICA COSTANTINO - SOCIETA' COOPERATIVA AGRICOLA	44810309375
65	Reg. Puglia - Serv. Prov. Agric. di Bari	AGRIBROSIS SOCIETA' AGRICOLA DI MARTINO ELIO E MARTINO LAURA - SOCIETA' SEMPLICE	44810863991
66	Reg. Puglia - Serv. Prov. Agric. di Taranto	AGRICAP SRLS	44810999175
67	Reg. Puglia - Serv. Prov. Agric. di Foggia	AGRICAPOZZO S.S. SOCIETA' AGRICOLA	44810389765
68	Reg. Puglia - Serv. Prov. Agric. di Taranto	AGRICOLA ABATERESTA S.R.L.	44810508489
69	Reg. Puglia - Serv. Prov. Agric. di Brindisi	AGRICOLA ALBA SOCIETA' A RESPONSABILITA' LIMITATA O IN FORMA ABBR EVIATA AGRICOLA ALBA S.R.L.	44811025285
70	Reg. Puglia - Dip. Agric., Svil. Rur. ed Amb.	AGRICOLA ANTONIO	44810378495
71	Reg. Puglia - Serv. Prov. Agric. di Brindisi	AGRICOLA ARCIPRETE DI STASI & C. SOCIETA' SEMPLICE	44810577898
72	Reg. Puglia - Serv. Prov. Agric. di Bari	AGRICOLA BARBIERI SOC. SEMPLICE AGRICOLA	44810954964
73	Reg. Puglia - Serv. Prov. Agric. di Bari	AGRICOLA CATALANO DEI FRATELLI MICHELE E ELENA SOFIA CATALANO SOCIETA' SEMPLICE	44810344919
74	Reg. Puglia - Serv. Prov. Agric. di Bari	AGRICOLA COSMA - SOCETA' AGRICOLA SEMPLICE DI NETTI LEONARDO & C.	44811227014
75	Reg. Puglia - Serv. Prov. Agric. di Foggia	AGRICOLA CUTINO DELLA VITA S.R.L. - SOCIETA' AGRICOLA	44810309706
76	Reg. Puglia - Serv. Prov. Agric. di Bari	AGRICOLA D. & P. SOCIETA' COOPERATIVA	44810902740
77	Reg. Puglia - Serv. Prov. Agric. di Foggia	AGRICOLA DANESE SOCIETA' SEMPLICE	44811182912
78	Reg. Puglia - Serv. Prov. Agric. di Foggia	AGRICOLA D'ANTUONO S.S.	44810293405
79	Reg. Puglia - Serv. Prov. Agric. di Brindisi	AGRICOLA DE FAZIO DI DE FAZIO SILVANO E C. S.N.C.	44810103679
80	Reg. Puglia - Serv. Prov. Agric. di Bari	AGRICOLA DEL SUD SOCIETA SEMPLICE	44810310118
81	Reg. Puglia - Serv. Prov. Agric. di Bari	AGRICOLA DELLA CORTE DI SPINELLI FELICE & ANGELO SOCIETA' AGRICOLA SEMPLICE	44810878494
82	Reg. Puglia - Serv. Prov. Agric. di Bari	AGRICOLA D'ERASMO & C SOC SEM	44810033025
83	Reg. Puglia - Serv. Prov. Agric. di Bari	AGRICOLA F.LLI DIBENEDETTO - SOCIETA' SEMPLICE AGRICOLA	44811306115
84	Reg. Puglia - Serv. Prov. Agric. di Bari	AGRICOLA F.LLI VENTURA S.S. DI VENTURA FRANCESCO E C.	44811350535
85	Reg. Puglia - Serv. Prov. Agric. di Taranto	AGRICOLA FABIANNA S.S.	44811256856
86	Reg. Puglia - Serv. Prov. Agric. di Foggia	AGRICOLA FALCARE DI MICHELE E ROCCO COCCIA - S.N.C.	44810969640
87	Reg. Puglia - Serv. Prov. Agric. di Taranto	AGRICOLA G.M.DI ZILENI GIUSEPPE E OSTUNI ERASMO	44810563484
88	Reg. Puglia - Serv. Prov. Agric. di Foggia	AGRICOLA GARGANO SOCIETA COOPERATIVA ARL	44811423365
89	Reg. Puglia - Serv. Prov. Agric. di Foggia	AGRICOLA GIULIA	44811181070
90	Reg. Puglia - Serv. Prov. Agric. di Foggia	AGRICOLA GIULIANI DI GIULIANI MARTINA PINA & C. S.A.S.	44811232253
91	Reg. Puglia - Serv. Prov. Agric. di Lecce	AGRICOLA GRECIA SALENTINA S.S.	44810551158
92	Reg. Puglia - Serv. Prov. Agric. di Lecce	AGRICOLA IL CONTADINO DI MERICO EMILIANO E RICCIARDI ELISABETTA S.N.C.	44811141843
93	Reg. Puglia - Serv. Prov. Agric. di Foggia	AGRICOLA JESSYFLOR - S.R.L.	44810228435
94	Reg. Puglia - Serv. Prov. Agric. di Bari	AGRICOLA L.LORUSSO DI FRANCESCO E FILIPPO LORUSSO SOCIETA' AGRICOLA SEMPLICE	44810759132
95	Reg. Puglia - Serv. Prov. Agric. di Foggia	AGRICOLA LATELLA S.S.	44810618106
96	Reg. Puglia - Serv. Prov. Agric. di Brindisi	AGRICOLA LDV SOCIETA' SEMPLICE	44810295194
97	Reg. Puglia - Dip. Agric., Svil. Rur. ed Amb.	AGRICOLA LOCONTE DI TOMMASO LOCONTE E GIUSEPPE LOCONTE - SOCIETA' SEMPLICE AGRICOLA	44810556439
98	Reg. Puglia - Serv. Prov. Agric. di Foggia	AGRICOLA MARRELLI S.R.L.	44810778942
99	Reg. Puglia - Serv. Prov. Agric. di Bari	AGRICOLA MIRO S.S.	44811183043
100	Reg. Puglia - Serv. Prov. Agric. di Brindisi	AGRICOLA MONTI SOCIETA' A RESPONSABILITA' LIMITATA SEMPLIFICATA	44811221736
101	Reg. Puglia - Serv. Prov. Agric. di Bari	AGRICOLA NEW COURT SOC.AGR.SEMPL.DI LOCOROTONDO G. E STASI A.	44810803021
102	Reg. Puglia - Serv. Prov. Agric. di Brindisi	AGRICOLA NICOLI' SOCIETA' AGRICOLA	44810999639
103	Reg. Puglia - Serv. Prov. Agric. di Taranto	AGRICOLA PANARELLA DEI GERMANI TAGLIENTE ABRAMO E FRANCESCO SOCIETA' AGRICOLA	44810839801
104	Reg. Puglia - Serv. Prov. Agric. di Foggia	AGRICOLA RICUCCI DI MICHELE RICUCCI & C. S.N.C	44810566537
105	Reg. Puglia - Serv. Prov. Agric. di Bari	AGRICOLA SALATINO S.R.L.	44810963858
106	Reg. Puglia - Serv. Prov. Agric. di Foggia	AGRICOLA SAN PAOLO S.R.L.	44810374734
107	Reg. Puglia - Serv. Prov. Agric. di Bari	AGRICOLA SANACER DEI FRATELLI DI BENEDETTO CARLO, ANTONIO E EMILIA S.S.	44810584837
108	Reg. Puglia - Serv. Prov. Agric. di Foggia	AGRICOLA SANT'ANDREA S.S. SOCIETA' AGRICOLA	44810316180
109	Reg. Puglia - Serv. Prov. Agric. di Foggia	AGRICOLA SOCIETA' SEMPLICE DI NOTA OLMITELLA	44810692820
110	Reg. Puglia - Serv. Prov. Agric. di Bari	AGRICOLA VALENTINO DI VALENTINO MARIARITA & C. SOCIETA' AGRICOLA S.A.S.	44810498145
111	Reg. Puglia - Serv. Prov. Agric. di Foggia	AGRICOLA VARANO S.N.C.	44810470938
112	Reg. Puglia - Serv. Prov. Agric. di Brindisi	AGRICOLA VARRONE DEI FRATELLI ELIA SOCIETA' AGRICOLA	44810740009
113	Reg. Puglia - Serv. Prov. Agric. di Taranto	AGRICOLA ZILLUSO SOCIETA' SEMPLICE AGRICOLA	44811099801
114	Reg. Puglia - Serv. Prov. Agric. di Bari	AGRICOLA ZINGARIELLO S.R.L.	44810888469
115	Reg. Puglia - Serv. Prov. Agric. di Foggia	AGRICOLE ALBERTO LONGO SOCIETA' AGRICOLA A RESPONSABILITA' L	44810374551
116	Reg. Puglia - Serv. Prov. Agric. di Brindisi	AGRICOLE SOLLAZZO S.S.	44810990364
117	Reg. Puglia - Serv. Prov. Agric. di Bari	AGRICOLTURA TERZO MILLENNIO S.R.L. SOCIETA' AGRICOLA IN SIGLA A3M S.R.L.	44810758233
118	Reg. Puglia - Serv. Prov. Agric. di Foggia	AGRICULTURE D'ITALIA SOCIETA' AGRICOLA S.R.L.	44810448140
119	Reg. Puglia - Serv. Prov. Agric. di Brindisi	AGRIDAMI SOCIETA' AGRICOLA SRL	44810856748
120	Reg. Puglia - Serv. Prov. Agric. di Bari	AGRIESSE SOCIETA SEMPLICE	44810594919
121	Reg. Puglia - Serv. Prov. Agric. di Foggia	AGRIESTI ANNA LORETA	44811353331

122	Reg. Puglia - Serv. Prov. Agric. di Foggia	AGRIFOGLIO AMODOBIO DI FREDA SALVATORE & C. SAS SOCIETA' AGR	44810188159
123	Reg. Puglia - Serv. Prov. Agric. di Foggia	AGRIFOGLIO SRL	44810188944
124	Reg. Puglia - Serv. Prov. Agric. di Taranto	AGRIFOX SOCIETA' AGRICOLA S.R.L.	44810673093
125	Reg. Puglia - Serv. Prov. Agric. di Foggia	AGRILU SOCIETA' AGRICOLA SAS DI RICCI M.R. & C.	44811287661
126	Reg. Puglia - Serv. Prov. Agric. di Foggia	AGRIMAGGIORE DI DIBENEDETTO EMANUELE & C. S.S.	44811276045
127	Reg. Puglia - Serv. Prov. Agric. di Lecce	AGRIMAT SALENTO S.R.L.	44810307577
128	Reg. Puglia - Serv. Prov. Agric. di Bari	AGRIMILO SOCIETA' AGRICOLA SEMPLICE	44811064029
129	Reg. Puglia - Serv. Prov. Agric. di Brindisi	AGRIMONT DI MONTANARO ANTONIO & C S.A.S.	44811246360
130	Reg. Puglia - Serv. Prov. Agric. di Bari	AGRINATURA SOCIETA' AGRICOLA S.R.L.	44810985588
131	Reg. Puglia - Serv. Prov. Agric. di Bari	AGRINES DI CALIA AGNESE SAS	44811083896
132	Reg. Puglia - Serv. Prov. Agric. di Bari	AGRINOVA S.R.L.	44811006400
133	Reg. Puglia - Serv. Prov. Agric. di Lecce	AGRINOVA SOCIETA' AGRICOLA A R.L.	44810249704
134	Reg. Puglia - Serv. Prov. Agric. di Bari	AGRIPANTONE SOCIETA' AGRICOLA SEMPLICE	44811002201
135	Reg. Puglia - Serv. Prov. Agric. di Bari	AGRIPATERNO SOCIETA' SEMPLICE	44811278371
136	Reg. Puglia - Serv. Prov. Agric. di Foggia	AGRIPOGGIO - SOCIETA' COOPERATIVA AGRICOLA	44811080561
137	Reg. Puglia - Serv. Prov. Agric. di Foggia	AGRIPOINT SOCIETA' AGRICOLA S.R.L.	44811516713
138	Reg. Puglia - Serv. Prov. Agric. di Foggia	AGRIPUGLIESE SOCIETA AGRICOLA SRL	44810659670
139	Reg. Puglia - Serv. Prov. Agric. di Foggia	AGRIRUSSO S.S. SOCIETA' AGRICOLA	44811286101
140	Reg. Puglia - Serv. Prov. Agric. di Foggia	AGRIRUSSO SNC SOCIETA' AGRICOLA DI INCORONATA RUSSO	44810758324
141	Reg. Puglia - Serv. Prov. Agric. di Foggia	AGRISERVICE OTTAIANO SRLS	44810532042
142	Reg. Puglia - Serv. Prov. Agric. di Bari	AGRISOLE S.A.R.L.	44811221983
143	Reg. Puglia - Serv. Prov. Agric. di Foggia	AGRISOLE SOCIETA' COOPERATIVA AGRICOLA	44811282084
144	Reg. Puglia - Serv. Prov. Agric. di Foggia	AGRITOPPI SRLS SOCIETA' AGRICOLA	44810577021
145	Reg. Puglia - Serv. Prov. Agric. di Foggia	AGRITRE S.S. SOCIETA' AGRICOLA	44810575108
146	Reg. Puglia - Serv. Prov. Agric. di Brindisi	AGRITRIA SOCIETA' AGRICOLA S.R.L.	44810832160
147	Reg. Puglia - Serv. Prov. Agric. di Brindisi	AGRITURRISI DI RUGGIERI MARIA PIA & C. SAS	44811466513
148	Reg. Puglia - Serv. Prov. Agric. di Taranto	AGRIVERDE - SOCIETA' SEMPLICE AGRICOLA	44810426518
149	Reg. Puglia - Serv. Prov. Agric. di Foggia	AGRIVERDE SERVICE DI ABATANTUONO NICOLA & C. SAS	44810477404
150	Reg. Puglia - Serv. Prov. Agric. di Foggia	AGRIVITIS SOC. COOP. AGRICOLA	44810590529
151	Reg. Puglia - Serv. Prov. Agric. di Bari	AGRIZEN SRLS AGRICOLA	44810851277
152	Reg. Puglia - Serv. Prov. Agric. di Foggia	AGRO IN PUGLIA SRLS SOCIETA' AGRICOLA	44810508182
153	Reg. Puglia - Dip. Agric., Svil. Rur. ed Amb.	AGROENERGY S.R.L. SOCIETA' AGRICOLA	44810609170
154	Reg. Puglia - Serv. Prov. Agric. di Foggia	AGROIN SOCIETA' SEMPLICE AGRICOLA DI CANNONE LORENZO & C.	44810407153
155	Reg. Puglia - Serv. Prov. Agric. di Brindisi	AGROMEX S.R.L. SOCIETA' AGRICOLA	44811295862
156	Reg. Puglia - Serv. Prov. Agric. di Foggia	AGRONATURA SOCIETA' AGRICOLA SRL	44810374874
157	Reg. Puglia - Serv. Prov. Agric. di Lecce	AGROSI' GIUSEPPE	44810654333
158	Reg. Puglia - Serv. Prov. Agric. di Taranto	AGRUSTI ANNA	44810883023
159	Reg. Puglia - Serv. Prov. Agric. di Taranto	AGRUSTI ATTILIA ROSA MARIA	44810758761
160	Reg. Puglia - Serv. Prov. Agric. di Bari	AIUTO SAVERIO	44811427978
161	Reg. Puglia - Serv. Prov. Agric. di Bari	AIUTO SAVERIO	44810948784
162	Reg. Puglia - Serv. Prov. Agric. di Taranto	ALBANESE CONCETTA PALMA	44810753044
163	Reg. Puglia - Serv. Prov. Agric. di Bari	ALBANESE LAURA	44810860781
164	Reg. Puglia - Serv. Prov. Agric. di Bari	ALBANESE MARIA ANTONIETTA	44810934073
165	Reg. Puglia - Serv. Prov. Agric. di Brindisi	ALBANESE NICOLA	44811227899
166	Reg. Puglia - Serv. Prov. Agric. di Brindisi	ALBANESE ROCCO	44810106896
167	Reg. Puglia - Serv. Prov. Agric. di Bari	ALBANESE VITANGELO	44810670313
168	Reg. Puglia - Serv. Prov. Agric. di Foggia	ALBANO LEONARDO	44811233277
169	Reg. Puglia - Serv. Prov. Agric. di Foggia	ALBANO TOMMASO	44811185774
170	Reg. Puglia - Serv. Prov. Agric. di Bari	ALBENZIO LORENZINA	44810498160
171	Reg. Puglia - Serv. Prov. Agric. di Bari	ALBERGA MARIATERESA	44810968790
172	Reg. Puglia - Dip. Agric., Svil. Rur. ed Amb.	ALBERICO FRANCESCO PAOLO	44811039625
173	Reg. Puglia - Serv. Prov. Agric. di Foggia	ALBOREA LUCIA	44810553121
174	Reg. Puglia - Serv. Prov. Agric. di Foggia	ALFIERI EMANUELA	44810970648
175	Reg. Puglia - Serv. Prov. Agric. di Brindisi	ALFIERI ROBERTO	44811273034
176	Reg. Puglia - Serv. Prov. Agric. di Brindisi	ALFIERI VINCENZO	44810881894
177	Reg. Puglia - Serv. Prov. Agric. di Brindisi	ALFIOR SOCIETA' AGRICOLA S.R.L.	44810913515
178	Reg. Puglia - Serv. Prov. Agric. di Bari	ALIANI ANGELA	44810920817
179	Reg. Puglia - Serv. Prov. Agric. di Foggia	ALICINO MARIO	44810992782
180	Reg. Puglia - Serv. Prov. Agric. di Brindisi	ALLEGRETTI GENNY	44810359917
181	Reg. Puglia - Serv. Prov. Agric. di Bari	ALLOGGIO MARIA	44810921609
182	Reg. Puglia - Serv. Prov. Agric. di Taranto	ALMA SOCIETA' SEMPLICE AGRICOLA DI ALESSIA E MAURO CALVELLO	44810507861
183	Reg. Puglia - Serv. Prov. Agric. di Foggia	ALMI SOCIETA' AGRICOLA A R.L.	44810344067
184	Reg. Puglia - Serv. Prov. Agric. di Bari	ALOISIO MANGINI PAOLO	44811000536
185	Reg. Puglia - Serv. Prov. Agric. di Brindisi	ALTAVILLA ROBERTO	44811469244
186	Reg. Puglia - Serv. Prov. Agric. di Brindisi	ALTAVILLA SALVATORE	44811220449
187	Reg. Puglia - Serv. Prov. Agric. di Foggia	ALTERECO - SOCIETA' COOPERATIVA SOCIALE	44810838936

188	Reg. Puglia - Serv. Prov. Agric. di Foggia	ALTOMARE ANNARITA	44810784122
189	Reg. Puglia - Serv. Prov. Agric. di Foggia	ALZATE RAMIREZ DORA PATRICIA	44810610343
190	Reg. Puglia - Serv. Prov. Agric. di Taranto	AMASTUOLA SOC. AGRICOLA S.R.L.	44810839488
191	Reg. Puglia - Serv. Prov. Agric. di Brindisi	AMATI ANGELA	44810389914
192	Reg. Puglia - Serv. Prov. Agric. di Bari	AMATI GIOVANNI	44810826030
193	Reg. Puglia - Serv. Prov. Agric. di Brindisi	AMATI ROSA MARIA	44810675361
194	Reg. Puglia - Serv. Prov. Agric. di Brindisi	AMATI VITTORIO	44810497444
195	Reg. Puglia - Serv. Prov. Agric. di Lecce	AMATO ALESSANDRO	44811131141
196	Reg. Puglia - Serv. Prov. Agric. di Taranto	AMATULLI & C. DI AMATULLI GIUSEPPE S.A.S.	44811077245
197	Reg. Puglia - Serv. Prov. Agric. di Brindisi	AMATULLI FRANCESCO	44810420172
198	Reg. Puglia - Serv. Prov. Agric. di Brindisi	AMATULLI FRANCESCO	44810353720
199	Reg. Puglia - Serv. Prov. Agric. di Brindisi	AMATULLI GIACOMA EMANUELA	44810354645
200	Reg. Puglia - Serv. Prov. Agric. di Bari	AMATULLI GIOVANNI	44810955292
201	Reg. Puglia - Serv. Prov. Agric. di Taranto	AMATULLI VITO	44811172574
202	Reg. Puglia - Serv. Prov. Agric. di Bari	AMATULLI VITO MICHELE	44810923407
203	Reg. Puglia - Serv. Prov. Agric. di Bari	AMATULLIBIO DI GIANA AMATULLI E ANDREA AMATULLI SOCIETA' AGRICOLA SEMPLICE	44810438216
204	Reg. Puglia - Serv. Prov. Agric. di Bari	AMENDOLARA CATERINA	44810548287
205	Reg. Puglia - Serv. Prov. Agric. di Bari	AMENDOLARA SOCIETA' AGRICOLA SOCIETA' A RESPONSABILITA' LIMITATA SEMPLIFICATA	44811211604
206	Reg. Puglia - Serv. Prov. Agric. di Bari	AMENDUNI ORAZIO DOMENICO	44810681039
207	Reg. Puglia - Serv. Prov. Agric. di Bari	AMERUOSO ANTONIA	44810969350
208	Reg. Puglia - Serv. Prov. Agric. di Foggia	AMETTA MARCELLO	44810413292
209	Reg. Puglia - Serv. Prov. Agric. di Brindisi	AMICO ANTONIO	44810741502
210	Reg. Puglia - Serv. Prov. Agric. di Brindisi	AMICO GIOVANNI	44810219830
211	Reg. Puglia - Serv. Prov. Agric. di Brindisi	AMICO MARIALUISA	44810915668
212	Reg. Puglia - Serv. Prov. Agric. di Taranto	AMICO SIMONE	44811210150
213	Reg. Puglia - Serv. Prov. Agric. di Brindisi	AMMATURO ANTONIETTA	44810440600
214	Reg. Puglia - Serv. Prov. Agric. di Taranto	AMMATURO DONATO	44810630192
215	Reg. Puglia - Serv. Prov. Agric. di Foggia	AMMOLLO SABINO	44810660470
216	Reg. Puglia - Serv. Prov. Agric. di Bari	AMODIO DOMENICO	44810575496
217	Reg. Puglia - Serv. Prov. Agric. di Bari	AMODIO LORENZO	44811239563
218	Reg. Puglia - Serv. Prov. Agric. di Brindisi	AMODIO MARIA	44811218088
219	Reg. Puglia - Serv. Prov. Agric. di Foggia	AMORDIBIO - SOCIETA'COOPERATIVA AGRICOLA	44811047586
220	Reg. Puglia - Serv. Prov. Agric. di Foggia	AMORDITERRA COOP. AGRICOLA	44811049558
221	Reg. Puglia - Serv. Prov. Agric. di Bari	AMORESE SAVINO	44810634392
222	Reg. Puglia - Serv. Prov. Agric. di Foggia	AMORUSO MARIA VINCENZA	44810888477
223	Reg. Puglia - Serv. Prov. Agric. di Lecce	ANAND SOCIETA' AGRICOLA A RESPONSABILITA' LIMITATA	44811231065
224	Reg. Puglia - Serv. Prov. Agric. di Taranto	ANCONA ANGELO GIOVANNI	44811059250
225	Reg. Puglia - Serv. Prov. Agric. di Foggia	ANCONA -GUERRA GRAZIA	44810622207
226	Reg. Puglia - Serv. Prov. Agric. di Taranto	ANCONA MADDALENA MARIA	44810643302
227	Reg. Puglia - Serv. Prov. Agric. di Brindisi	ANCONA NICOLA	44811124062
228	Reg. Puglia - Serv. Prov. Agric. di Bari	ANCONA PIETRO	44810994846
229	Reg. Puglia - Serv. Prov. Agric. di Foggia	ANCORA GIOVANNI	44810989549
230	Reg. Puglia - Serv. Prov. Agric. di Lecce	ANCORA GIOVANNI	44810876902
231	Reg. Puglia - Serv. Prov. Agric. di Lecce	ANDRANI ANTONIO	44810244838
232	Reg. Puglia - Serv. Prov. Agric. di Foggia	ANDREANO ALDO	44810914547
233	Reg. Puglia - Serv. Prov. Agric. di Foggia	ANDREANO ANDREA	44810234698
234	Reg. Puglia - Serv. Prov. Agric. di Foggia	ANDREANO ANTONIO	44810618239
235	Reg. Puglia - Serv. Prov. Agric. di Foggia	ANDREANO BRIGIDA	44811299021
236	Reg. Puglia - Serv. Prov. Agric. di Foggia	ANDREANO TOMMASO PIO	44810616308
237	Reg. Puglia - Serv. Prov. Agric. di Taranto	ANDREULA DAMIANA	44810851764
238	Reg. Puglia - Serv. Prov. Agric. di Taranto	ANDRIANI FEDERICO	44810153468
239	Reg. Puglia - Serv. Prov. Agric. di Taranto	ANDRIANI MARTINA	44810839843
240	Reg. Puglia - Serv. Prov. Agric. di Foggia	ANDRILLI PASQUALE LUIGI	44811312816
241	Reg. Puglia - Serv. Prov. Agric. di Bari	ANDRIOLA ANNA MARIA	44810315083
242	Reg. Puglia - Serv. Prov. Agric. di Bari	ANDRIOLA BARTOLOMEO	44810932648
243	Reg. Puglia - Serv. Prov. Agric. di Brindisi	ANDRIOLA DANIELE COSIMO	44810844694
244	Reg. Puglia - Serv. Prov. Agric. di Brindisi	ANDRIULO ANTONIO	44811056868
245	Reg. Puglia - Serv. Prov. Agric. di Brindisi	ANDRIULO DANIELE	44811036944
246	Reg. Puglia - Serv. Prov. Agric. di Brindisi	ANDRIULO MICHELE	44811057361
247	Reg. Puglia - Serv. Prov. Agric. di Brindisi	ANDRIULO TOMMASO	44810373678
248	Reg. Puglia - Dip. Agric., Svil. Rur. ed Amb.	ANELLI DOMENICO	44811336070
249	Reg. Puglia - Serv. Prov. Agric. di Bari	ANELLI MICHELE	44810397750
250	Reg. Puglia - Serv. Prov. Agric. di Bari	ANEMONE ANTONIETTA	44811351442
251	Reg. Puglia - Serv. Prov. Agric. di Bari	ANGARANO ADRIANA	44810748135
252	Reg. Puglia - Serv. Prov. Agric. di Foggia	ANGARANO ANGELANTONIO	44810957678
253	Reg. Puglia - Serv. Prov. Agric. di Foggia	ANGARANO CLAUDIA	44811252046
254	Reg. Puglia - Serv. Prov. Agric. di Bari	ANGARANO COSIMO	44810916013

255	Reg. Puglia - Serv. Prov. Agric. di Foggia	ANGARANO GIUSEPPINA	44810955821
256	Reg. Puglia - Serv. Prov. Agric. di Foggia	ANGARANO VINCENZO	44810957819
257	Reg. Puglia - Serv. Prov. Agric. di Foggia	ANGELICCHIO MICHELE	44810757458
258	Reg. Puglia - Serv. Prov. Agric. di Bari	ANGELICO AURORA	44810567907
259	Reg. Puglia - Serv. Prov. Agric. di Foggia	ANGELICONE DOMENICO	44810591196
260	Reg. Puglia - Serv. Prov. Agric. di Bari	ANGELILLO CARMELA ANNA	44810967156
261	Reg. Puglia - Serv. Prov. Agric. di Taranto	ANGELILLO GIOVANNI	44811278553
262	Reg. Puglia - Serv. Prov. Agric. di Bari	ANGELILLO MADDALENA	44811247624
263	Reg. Puglia - Serv. Prov. Agric. di Lecce	ANGELINI GUSTAVO	44811335445
264	Reg. Puglia - Serv. Prov. Agric. di Taranto	ANGELINI LUIGI ANTONIO	44810697936
265	Reg. Puglia - Serv. Prov. Agric. di Bari	ANGELLOTTI MICHELE	44810759223
266	Reg. Puglia - Serv. Prov. Agric. di Bari	ANGIOLA ELEONORA	44810761823
267	Reg. Puglia - Serv. Prov. Agric. di Bari	ANGIULI MARIA	44811014701
268	Reg. Puglia - Serv. Prov. Agric. di Brindisi	ANGIULLI FRANCESCO EMANUELE	44810591394
269	Reg. Puglia - Dip. Agric., Svil. Rur. ed Amb.	ANGIULLI LAURA	44810277754
270	Reg. Puglia - Serv. Prov. Agric. di Taranto	ANGIULLI MARIO	44810850246
271	Reg. Puglia - Serv. Prov. Agric. di Taranto	ANGIULLI SOCIETA' AGRICOLA A R.L.	44810976900
272	Reg. Puglia - Serv. Prov. Agric. di Brindisi	ANGLANI ANTONIO GIULIO	44810599538
273	Reg. Puglia - Serv. Prov. Agric. di Taranto	ANNELIO ALESSANDRO	44811206216
274	Reg. Puglia - Serv. Prov. Agric. di Brindisi	ANNELIO GIOVANNI	44810993780
275	Reg. Puglia - Serv. Prov. Agric. di Taranto	ANNESE ANTONIA	44810846343
276	Reg. Puglia - Serv. Prov. Agric. di Bari	ANNESE COSIMO	44810538270
277	Reg. Puglia - Serv. Prov. Agric. di Bari	ANNESE LUCIA	44810539625
278	Reg. Puglia - Serv. Prov. Agric. di Bari	ANNIO MARIANNA	44810688901
279	Reg. Puglia - Serv. Prov. Agric. di Lecce	ANTARES DI SANTORO ALBERTO E SANTORO ELISA SOCIETA' SEMPLICE AGRICOLA	44810593895
280	Reg. Puglia - Serv. Prov. Agric. di Brindisi	ANTELMI CARLA	44810364586
281	Reg. Puglia - Serv. Prov. Agric. di Brindisi	ANTELMI DOMENICO	44811225489
282	Reg. Puglia - Serv. Prov. Agric. di Foggia	ANTICA ABBAZIA S.R.L.	44811071354
283	Reg. Puglia - Serv. Prov. Agric. di Brindisi	ANTICAIA SOCIETA' AGRICOLA SRL	44810244036
284	Reg. Puglia - Dip. Agric., Svil. Rur. ed Amb.	ANTICHI SAPORI SOCIETA' COOPERATIVA AGRICOLA	44811285384
285	Reg. Puglia - Serv. Prov. Agric. di Lecce	ANTICO FRANCESCO PAOLO	44810082329
286	Reg. Puglia - Serv. Prov. Agric. di Foggia	ANTINOZZI ENRICO	44810974228
287	Reg. Puglia - Serv. Prov. Agric. di Bari	ANTOLINI VINCENZA	44810893741
288	Reg. Puglia - Serv. Prov. Agric. di Foggia	ANTONACCI COSTANZO PIETRO	44810667707
289	Reg. Puglia - Serv. Prov. Agric. di Bari	ANTONACCI EMMANUELE	44810762417
290	Reg. Puglia - Serv. Prov. Agric. di Foggia	ANTONACCI GIUSEPPE	44810115863
291	Reg. Puglia - Serv. Prov. Agric. di Foggia	ANTONACCI GIUSEPPINA	44810660918
292	Reg. Puglia - Serv. Prov. Agric. di Foggia	ANTONACCI MARIA COSTANZA	44810701688
293	Reg. Puglia - Serv. Prov. Agric. di Bari	ANTONACCI ROCCO	44810872497
294	Reg. Puglia - Serv. Prov. Agric. di Foggia	ANTONACCI VINCENZO LUDOVICO	44810971505
295	Reg. Puglia - Serv. Prov. Agric. di Lecce	ANTONACI MARIA ASSUNTA	44810475788
296	Reg. Puglia - Serv. Prov. Agric. di Foggia	ANTONELLI FILOMENA	44811440039
297	Reg. Puglia - Serv. Prov. Agric. di Taranto	ANTONELLI INCALZI RAFFAELE FRANCO	44810654200
298	Reg. Puglia - Serv. Prov. Agric. di Foggia	ANTONELLI MARIA DELLA LIBERA	44811217296
299	Reg. Puglia - Serv. Prov. Agric. di Lecce	ANTONICA IMMACOLATA ROSSELLA	44810911469
300	Reg. Puglia - Serv. Prov. Agric. di Bari	ANTONICELLI ISABELLA VITA	44810863330
301	Reg. Puglia - Serv. Prov. Agric. di Taranto	ANTONICELLI NICOLA	44811083482
302	Reg. Puglia - Serv. Prov. Agric. di Foggia	ANTONINI MARINO	44810539617
303	Reg. Puglia - Serv. Prov. Agric. di Foggia	ANTONINO GIOVANNA	44810930154
304	Reg. Puglia - Serv. Prov. Agric. di Bari	ANTONINO MICHELE	44810052280
305	Reg. Puglia - Serv. Prov. Agric. di Bari	ANTONINO ROSA	44810700409
306	Reg. Puglia - Serv. Prov. Agric. di Lecce	ANTONIOTTI GIANROBERTO UBALDO	44810105054
307	Reg. Puglia - Serv. Prov. Agric. di Brindisi	ANTONUCCI COSIMO	44810763365
308	Reg. Puglia - Serv. Prov. Agric. di Lecce	ANTONUCCI INES MARIA ANTONIETTA	44810326163
309	Reg. Puglia - Serv. Prov. Agric. di Bari	ANTONUCCI NICOLA	44811165164
310	Reg. Puglia - Serv. Prov. Agric. di Bari	APRUZZESE PIETRO	44811229267
311	Reg. Puglia - Serv. Prov. Agric. di Brindisi	APRUZZI ANTONIA	44810884120
312	Reg. Puglia - Serv. Prov. Agric. di Foggia	APULIA AGRICOLA S.A.S. DI MONTAGANO VINCENZO & C.	44810964625
313	Reg. Puglia - Serv. Prov. Agric. di Foggia	APULIA FELIX SRL	44811000528
314	Reg. Puglia - Serv. Prov. Agric. di Lecce	APULIA S.R.L. - SOCIETA' AGRICOLA	44810949147
315	Reg. Puglia - Serv. Prov. Agric. di Foggia	APULIA S.R.L.- SOCIETA' AGRICOLA	44810698496
316	Reg. Puglia - Serv. Prov. Agric. di Foggia	APULIA VEGETAL S.R.L. - SOCIETA' AGRICOLA	44810573624
317	Reg. Puglia - Serv. Prov. Agric. di Foggia	AQUILANO MATTEO	44810759199
318	Reg. Puglia - Serv. Prov. Agric. di Lecce	ARACHI FABIO	44810983856
319	Reg. Puglia - Serv. Prov. Agric. di Taranto	ARACLEMA SOC. AGRICOLA COOP. CONSORTILE	44810786002
320	Reg. Puglia - Serv. Prov. Agric. di Taranto	ARADEUM SOCIETA' A RESPONSABILITA' LIMITATA	44810584266
321	Reg. Puglia - Serv. Prov. Agric. di Bari	ARAMINI VINCENZO	44811020120
322	Reg. Puglia - Serv. Prov. Agric. di Foggia	ARBOLETTO FELICE	44810353373

323	Reg. Puglia - Serv. Prov. Agric. di Bari	ARBORE VALENTINO	44810557304
324	Reg. Puglia - Serv. Prov. Agric. di Lecce	ARCATI CRISTIAN	44811303773
325	Reg. Puglia - Serv. Prov. Agric. di Brindisi	ARCHIDAMO III SOCIETA' AGRICOLA SEMPLICE	44810306561
326	Reg. Puglia - Serv. Prov. Agric. di Foggia	ARCHIDIACONO NICOLA	44810389799
327	Reg. Puglia - Serv. Prov. Agric. di Foggia	ARCOBALENO 2A - SOCIETA' COOPERATIVA AGRICOLA	44811288362
328	Reg. Puglia - Serv. Prov. Agric. di Bari	ARDINO ROSA	44810697050
329	Reg. Puglia - Serv. Prov. Agric. di Bari	ARDITO FELICE	44810819563
330	Reg. Puglia - Serv. Prov. Agric. di Bari	ARDITO FRANCESCA	44811086238
331	Reg. Puglia - Serv. Prov. Agric. di Brindisi	ARGENTIERI COSIMA	44810244465
332	Reg. Puglia - Serv. Prov. Agric. di Brindisi	ARGENTIERI DAVIDE MARIA	44810674877
333	Reg. Puglia - Serv. Prov. Agric. di Brindisi	ARGENTIERO ALESSANDRO	44811493533
334	Reg. Puglia - Serv. Prov. Agric. di Brindisi	ARGENTIERO ANGELA	44810754760
335	Reg. Puglia - Serv. Prov. Agric. di Brindisi	ARGENTIERO ANNA MARIA	44810638948
336	Reg. Puglia - Serv. Prov. Agric. di Brindisi	ARGENTIERO ANTONIO	44811028685
337	Reg. Puglia - Serv. Prov. Agric. di Brindisi	ARGENTIERO COSIMA	44811243755
338	Reg. Puglia - Serv. Prov. Agric. di Brindisi	ARGENTIERO MARIA ISABELLA	44810675056
339	Reg. Puglia - Serv. Prov. Agric. di Brindisi	ARGENTIERO PAOLO	44810609626
340	Reg. Puglia - Serv. Prov. Agric. di Brindisi	ARGENTIERO SALVATORE	44810673895
341	Reg. Puglia - Serv. Prov. Agric. di Brindisi	ARGENTIERO SILVIA	44810301075
342	Reg. Puglia - Serv. Prov. Agric. di Brindisi	ARGENTINA ALESSANDRO	44810839108
343	Reg. Puglia - Serv. Prov. Agric. di Brindisi	ARGESE ANGELO	44810036879
344	Reg. Puglia - Serv. Prov. Agric. di Taranto	ARGESE GIANNI	44810825727
345	Reg. Puglia - Serv. Prov. Agric. di Brindisi	ARGESE LIVIA	44810887651
346	Reg. Puglia - Serv. Prov. Agric. di Brindisi	ARGESE LIVIA	44810959955
347	Reg. Puglia - Serv. Prov. Agric. di Taranto	ARGESE MARIO	44810594448
348	Reg. Puglia - Serv. Prov. Agric. di Brindisi	ARGESE PIERO	44810675767
349	Reg. Puglia - Serv. Prov. Agric. di Foggia	ARIANO ALBERTO	44811232030
350	Reg. Puglia - Serv. Prov. Agric. di Foggia	ARIANO ANNA	44810591378
351	Reg. Puglia - Serv. Prov. Agric. di Brindisi	ARIANO ATTILIO	44810969723
352	Reg. Puglia - Serv. Prov. Agric. di Lecce	ARILLO SOCIETA' AGRICOLA A RESPONSABILITA' LIMITATA	44810816361
353	Reg. Puglia - Serv. Prov. Agric. di Bari	ARMIENTI DOMENICO	44810952281
354	Reg. Puglia - Serv. Prov. Agric. di Bari	ARMIENTI FELICE	44810307452
355	Reg. Puglia - Serv. Prov. Agric. di Bari	ARMIENTI SOC. AGRICOLA A R.L.	44810498749
356	Reg. Puglia - Serv. Prov. Agric. di Foggia	ARMIENTO ESPEDITO	44811110137
357	Reg. Puglia - Serv. Prov. Agric. di Foggia	ARMIENTO PASQUALE	44811074846
358	Reg. Puglia - Serv. Prov. Agric. di Foggia	ARMILLOTTA CARMINE	44811071461
359	Reg. Puglia - Serv. Prov. Agric. di Bari	ARPINO EMILIANA	44810192615
360	Reg. Puglia - Serv. Prov. Agric. di Bari	ARRE' DOMENICO	44810595650
361	Reg. Puglia - Serv. Prov. Agric. di Taranto	ARRE' LORENZA	44810926517
362	Reg. Puglia - Serv. Prov. Agric. di Bari	ARTE E NATURA DI LATERZA VITO & C. S.N.C.	44810894509
363	Reg. Puglia - Serv. Prov. Agric. di Brindisi	ASCIANO ORNELLA	44810415107
364	Reg. Puglia - Serv. Prov. Agric. di Foggia	ASPROMONTE GENNARO	44810595726
365	Reg. Puglia - Serv. Prov. Agric. di Foggia	ASSELTA RAFFAELLA MARIA	44810029312
366	Reg. Puglia - Serv. Prov. Agric. di Lecce	ASSENZIO SERENA	44811287489
367	Reg. Puglia - Serv. Prov. Agric. di Foggia	ASSOCIAZIONE SERVIZIO VOLONTARIATO SOCIALE "ELPIS"	44810455616
368	Reg. Puglia - Dip. Agric., Svil. Rur. ed Amb.	ASTUTO ANTONIO	44810705747
369	Reg. Puglia - Serv. Prov. Agric. di Foggia	ATENA DI SERRILLI GIORGIO E C. SOCIETA' SEMPLICE AGRICOLA	44810260883
370	Reg. Puglia - Serv. Prov. Agric. di Brindisi	ATHENA BIOFUTURA SOCIETA' AGRICOLA - S.R.L.	44811220456
371	Reg. Puglia - Serv. Prov. Agric. di Lecce	ATTANASIO GIUSEPPE ANDREA	44810309292
372	Reg. Puglia - Serv. Prov. Agric. di Taranto	ATTANASIO SALVATORE	44810891836
373	Reg. Puglia - Serv. Prov. Agric. di Foggia	ATTINI DOMENICO	44810232528
374	Reg. Puglia - Serv. Prov. Agric. di Bari	ATTOLICO FRANCESCO	44810990240
375	Reg. Puglia - Serv. Prov. Agric. di Bari	ATTOLICO NUNZIO VITO	44811426210
376	Reg. Puglia - Serv. Prov. Agric. di Foggia	AUCELLO GERARDO	44810199875
377	Reg. Puglia - Serv. Prov. Agric. di Foggia	AUCELLO MICHELE	44810069771
378	Reg. Puglia - Serv. Prov. Agric. di Bari	AUCIELLO ANGELA	44811297330
379	Reg. Puglia - Serv. Prov. Agric. di Foggia	AUCIELLO ELIO	44810540524
380	Reg. Puglia - Serv. Prov. Agric. di Foggia	AUCIELLO ROCCO	44810601847
381	Reg. Puglia - Serv. Prov. Agric. di Taranto	AUDINO MAURIZIO	44810245140
382	Reg. Puglia - Serv. Prov. Agric. di Foggia	AUGELLI LUCIA	44811165818
383	Reg. Puglia - Serv. Prov. Agric. di Foggia	AUGELLI MARIA ROSA	44811423704
384	Reg. Puglia - Serv. Prov. Agric. di Foggia	AUGELLO MARIA GRAZIA	44810686988
385	Reg. Puglia - Serv. Prov. Agric. di Foggia	AUGELLO NUNZIATA	44811092210
386	Reg. Puglia - Serv. Prov. Agric. di Foggia	AUTIELLO LUIGI	44810356061
387	Reg. Puglia - Serv. Prov. Agric. di Bari	AVELLA MARIO	44811001179
388	Reg. Puglia - Serv. Prov. Agric. di Foggia	AVI ORTO BIO S.A.S. SOCIETA' AGRICOLA DI MAZZONE CHIARA & C.	44811252467
389	Reg. Puglia - Serv. Prov. Agric. di Foggia	AVICOLA FORNACI DI PRENCIPE EMILIO S.A.S. - SOCIETA' AGRICOLA	44810375400

390	Reg. Puglia - Serv. Prov. Agric. di Foggia	AVITABILE LUCA CHRISTIAN	44811122090
391	Reg. Puglia - Serv. Prov. Agric. di Brindisi	AVITABILE TERESIO	44810291375
392	Reg. Puglia - Serv. Prov. Agric. di Bari	AVITTO PIETRO	44810968063
393	Reg. Puglia - Serv. Prov. Agric. di Bari	AWAM MOUNIA	44810230373
394	Reg. Puglia - Serv. Prov. Agric. di Bari	AYNAUD MARION RENEE	44810464360
395	Reg. Puglia - Serv. Prov. Agric. di Lecce	AYROLDI MARINA	44810594489
396	Reg. Puglia - Serv. Prov. Agric. di Bari	AZ AGR DEVITO SS	44810039337
397	Reg. Puglia - Serv. Prov. Agric. di Taranto	AZ. AGR CATUCCI & DE LUCA DI CATUCCI F. E DE LUCA R.	44811438199
398	Reg. Puglia - Serv. Prov. Agric. di Bari	AZ. AGR. "IL BORGO DEGLI ULIVI S.S."	44810928141
399	Reg. Puglia - Serv. Prov. Agric. di Bari	AZ. AGR. ANTICA MASSERIA MUSACCO	44811262219
400	Reg. Puglia - Serv. Prov. Agric. di Bari	AZ. AGR. BIOAGRILAT S.S. DI TINELLA C. & NETTI S.	44810581528
401	Reg. Puglia - Serv. Prov. Agric. di Bari	AZ. AGR. CUNIGIOIA S.S.	44811070174
402	Reg. Puglia - Serv. Prov. Agric. di Bari	AZ. AGR. DONNA FR. DI ROSELLI F. & C. SNC SOCIETA' AGRICOLA	44810952489
403	Reg. Puglia - Dip. Agric., Svil. Rur. ed Amb.	AZ. AGR. F.LLI DEMARINIS LEONARDO E LUIGI - SOCIETA SEMPLICE	44811103397
404	Reg. Puglia - Serv. Prov. Agric. di Bari	AZ. AGR. F.LLI DI BRINDISI SOC SEMPL	44811141777
405	Reg. Puglia - Serv. Prov. Agric. di Taranto	AZ. AGR. F.LLI MARINELLI S.S	44810183606
406	Reg. Puglia - Serv. Prov. Agric. di Bari	AZ. AGR. FOGGIA D AMATO NUOVA SS	44810960615
407	Reg. Puglia - Serv. Prov. Agric. di Bari	AZ. AGR. FORTUNATA S.S.	44811007390
408	Reg. Puglia - Serv. Prov. Agric. di Bari	AZ. AGR. GIAMPIETRO NICOLA E DOMENICO S.S.	44811430337
409	Reg. Puglia - Serv. Prov. Agric. di Brindisi	AZ. AGR. ISIDORO S.S.	44811089182
410	Reg. Puglia - Serv. Prov. Agric. di Bari	AZ. AGR. MONTEFERRO S.S	44810953685
411	Reg. Puglia - Serv. Prov. Agric. di Taranto	AZ. AGR. PIZZIFERRO DI DE MICHELE GIUSEPPE E FELICE	44810977932
412	Reg. Puglia - Serv. Prov. Agric. di Bari	AZ. AGR. POZZO DI CANGE S.S	44810999720
413	Reg. Puglia - Serv. Prov. Agric. di Bari	AZ. AGR. TENUTE CHIAROMONTE SOCIETA' SEMPLICE - SOCIETA' AGRICOLA	44811029287
414	Reg. Puglia - Serv. Prov. Agric. di Foggia	AZ. AGR. VALLE SCODELLA DEI F.LLI FREDA	44810587897
415	Reg. Puglia - Serv. Prov. Agric. di Foggia	AZ. AGRIC. F.LLI SILBA S.S.	44810769545
416	Reg. Puglia - Serv. Prov. Agric. di Bari	Az. Agric. La Chioccia soc. sempl. agr.	44811180874
417	Reg. Puglia - Serv. Prov. Agric. di Taranto	AZ. AGRICOLA ALESSIA E ARIANNA DUGGENTO SOCIETA' SEMPLICE	44810617504
418	Reg. Puglia - Dip. Agric., Svil. Rur. ed Amb.	AZ. AGRICOLA LONGO FRANCESCO-D'ONGHIA ANNA SOCIETA' SEMPLICE	44810323400
419	Reg. Puglia - Dip. Agric., Svil. Rur. ed Amb.	AZ. AGRICOLA LU PANARU SOCIETA' AGRICOLA GIOVANILE A.R.L.	44810705853
420	Reg. Puglia - Serv. Prov. Agric. di Foggia	AZ. AGRICOLA MONTE DEVIA BIO S.S. DI NARDELLA M. & E.	44811061280
421	Reg. Puglia - Serv. Prov. Agric. di Foggia	AZ. AGRICOLA PALAGANO DI G.TONTI & C. SOC.AGR.SEMP	44810256857
422	Reg. Puglia - Serv. Prov. Agric. di Foggia	AZ. AGRICOLA POSTA DI TORREBIANCA SOCIETA' SEMPLICE AGRICOLA	44810412187
423	Reg. Puglia - Serv. Prov. Agric. di Bari	AZ. AGRI-ZOOTECNICA DIBENEDETTO & C.	44811197175
424	Reg. Puglia - Serv. Prov. Agric. di Bari	AZ. DILEO A. & M. SOC. AGICOLA SEMPLICE	44811159621
425	Reg. Puglia - Serv. Prov. Agric. di Bari	AZ. LORUSSO P. & P. SOC. AGRICOLA SEMPLICE	44810817104
426	Reg. Puglia - Serv. Prov. Agric. di Bari	AZ.AGR LELLA FEDERICO & C. S.S.	44810668341
427	Reg. Puglia - Serv. Prov. Agric. di Foggia	AZ.AGR. CANTATORE S.S.	44811218500
428	Reg. Puglia - Serv. Prov. Agric. di Bari	AZ.AGR. PERROTTA SOC. SEMPL.	44811273364
429	Reg. Puglia - Dip. Agric., Svil. Rur. ed Amb.	AZ.AGR."TINELLI & BIANCO" S.S.	44810702769
430	Reg. Puglia - Serv. Prov. Agric. di Bari	AZ.AGR.BELVEDERE S.S.	44811035623
431	Reg. Puglia - Serv. Prov. Agric. di Bari	AZ.AGR.F.LLI ROSSI SOC.AGR.SRL	44810879807
432	Reg. Puglia - Dip. Agric., Svil. Rur. ed Amb.	AZ.AGR.F.LLI SOLLAZZO SOC.SEMPLICE	44811429321
433	Reg. Puglia - Serv. Prov. Agric. di Bari	AZ.AGR.LA VALLE DI FEDERICO S.	44810841864
434	Reg. Puglia - Dip. Agric., Svil. Rur. ed Amb.	AZ.AGR.PROFUMI DI MURGIA DI MONTRONE MASSIMO SSA	44810697464
435	Reg. Puglia - Serv. Prov. Agric. di Bari	AZ.AGR.SPALLUCCI SOC.AGR.SAS	44810964070
436	Reg. Puglia - Serv. Prov. Agric. di Foggia	AZ.AGRICOLA CAPUANO V. E CAPUANO A. SOCIETA' SEMPLICE	44810725430
437	Reg. Puglia - Serv. Prov. Agric. di Taranto	AZ.AGRICOLA FALANNEGNA-PIANO DI GENTILE & GOFFREDO	44811058906
438	Reg. Puglia - Dip. Agric., Svil. Rur. ed Amb.	AZ.POGGIO LORUSSO SOC.AGR.SEMPL.	44811009073
439	Reg. Puglia - Serv. Prov. Agric. di Foggia	AZIENDA AGER. MILANO DOMENICO MARCELLO,PELULLO ANTONIO E SCARANO G.PPE-SS	44811308004
440	Reg. Puglia - Serv. Prov. Agric. di Bari	AZIENDA AGR. GRAPPOLO ROSSO SOC.AGRICOLA A R.L. A S. U.	44811055381
441	Reg. Puglia - Serv. Prov. Agric. di Lecce	AZIENDA AGRARIA CASTELLO FRISARI SOCIETA' SEMPLICE AGRICOLA	44810519502
442	Reg. Puglia - Serv. Prov. Agric. di Lecce	AZIENDA AGRARIA DUCA CARLO GUARINI S.S.AGRICOLA	44810516144
443	Reg. Puglia - Serv. Prov. Agric. di Bari	AZIENDA AGRARIA FATTORE DELL'ALTA MURGIA DI LELLA BENIAMINA E DIGREGORIO FRANCESCO	44810942951
444	Reg. Puglia - Serv. Prov. Agric. di Bari	AZIENDA AGRICOLA " NUZZI & FIORENTINO "	44810844678
445	Reg. Puglia - Serv. Prov. Agric. di Bari	AZIENDA AGRICOLA "DEL CONTE" DEI FRATELLI LELLA	44810476448
446	Reg. Puglia - Dip. Agric., Svil. Rur. ed Amb.	AZIENDA AGRICOLA "PADROUN VICINZ" SOCIETA AGRICOLA SEMPLICE	44810359180
447	Reg. Puglia - Serv. Prov. Agric. di Foggia	AZIENDA AGRICOLA "SCIOPPACERRO" S.S. DI IMPAGNATIELLO LUIGI & C.	44810970895
448	Reg. Puglia - Serv. Prov. Agric. di Bari	AZIENDA AGRICOLA "TORTORELLI" S.S.	44810925055
449	Reg. Puglia - Serv. Prov. Agric. di Foggia	AZIENDA AGRICOLA ACQUAVIVA SNC	44810311546

450	Reg. Puglia - Serv. Prov. Agric. di Brindisi	AZIENDA AGRICOLA ADRIATICA VIVAI SOCIETA' SEMPLICE	44810399806
451	Reg. Puglia - Serv. Prov. Agric. di Foggia	AZIENDA AGRICOLA AGNELLI BIO SRL	44810456580
452	Reg. Puglia - Serv. Prov. Agric. di Foggia	AZIENDA AGRICOLA AGRIGUERCIA S.S.	44811220142
453	Reg. Puglia - Dip. Agric., Svil. Rur. ed Amb.	AZIENDA AGRICOLA ALBERGO SOCIET? AGRICOLA SEMPLICE	44810305761
454	Reg. Puglia - Serv. Prov. Agric. di Bari	AZIENDA AGRICOLA ALLEVAMENTI CAPONIO & NOCCO - SOCIETA' SEMPLICE IN SIGLA: AZIENDA AGRICOLA ALL.CA.NO. S.S.	44810784056
455	Reg. Puglia - Serv. Prov. Agric. di Lecce	AZIENDA AGRICOLA ANNA SOCIETA' AGRICOLA A R.L.	44810982940
456	Reg. Puglia - Serv. Prov. Agric. di Bari	AZIENDA AGRICOLA ANTONIO TARULLI S.R.L. SOCIETA' AGRICOLA	44811035771
457	Reg. Puglia - Serv. Prov. Agric. di Brindisi	AZIENDA AGRICOLA ARGENTONE DEI F.LLI CAMASSA GIANCARLO E NINO WILLIAM	44811051315
458	Reg. Puglia - Serv. Prov. Agric. di Bari	AZIENDA AGRICOLA AUCIELLO A. & P. S.S.	44811248564
459	Reg. Puglia - Serv. Prov. Agric. di Bari	AZIENDA AGRICOLA BELVEDERE NUOVA SS	44810961324
460	Reg. Puglia - Serv. Prov. Agric. di Bari	AZIENDA AGRICOLA BENVENUTO SOCIETA' SEMPLICE	44810580512
461	Reg. Puglia - Dip. Agric., Svil. Rur. ed Amb.	AZIENDA AGRICOLA BIO GREEN SOCIETA' SEMPLICE AGRICOLA DI FERRARA RAFFAELE E CASORIA ANDREA	44810787984
462	Reg. Puglia - Serv. Prov. Agric. di Bari	AZIENDA AGRICOLA CALIA PASQUALE & C. S.S.	44811082971
463	Reg. Puglia - Serv. Prov. Agric. di Brindisi	AZIENDA AGRICOLA CALIOLO SOCIETA' COOPERATIVA	44810652766
464	Reg. Puglia - Serv. Prov. Agric. di Bari	AZIENDA AGRICOLA CALMERIA SOCIETA' AGRICOLA SEMPLICE	44811235132
465	Reg. Puglia - Serv. Prov. Agric. di Bari	AZIENDA AGRICOLA CAPONE SPALLUTI S.S. SOCIETA' AGRICOLA	44810700268
466	Reg. Puglia - Serv. Prov. Agric. di Bari	AZIENDA AGRICOLA CARIELLO & C. SOCIETA' SEMPLICE	44810610988
467	Reg. Puglia - Serv. Prov. Agric. di Bari	AZIENDA AGRICOLA CHIALBA SOCIETA' AGRICOLA S.S.	44810682029
468	Reg. Puglia - Dip. Agric., Svil. Rur. ed Amb.	AZIENDA AGRICOLA COLLI SERENI DI VALLARELLA RICCARDO E PISTILLO E	44810697340
469	Reg. Puglia - Serv. Prov. Agric. di Taranto	AZIENDA AGRICOLA CONTINO DEI F.LLI MANSUETO	44811111879
470	Reg. Puglia - Serv. Prov. Agric. di Foggia	AZIENDA AGRICOLA COPPA DI MEZZO S.R.L.S.	44811349701
471	Reg. Puglia - Serv. Prov. Agric. di Foggia	AZIENDA AGRICOLA CORRADO SOCIETA' SEMPLICE	44811054871
472	Reg. Puglia - Serv. Prov. Agric. di Bari	AZIENDA AGRICOLA CREANZA S.S.	44811412038
473	Reg. Puglia - Serv. Prov. Agric. di Bari	AZIENDA AGRICOLA DE CARLO-SOCIETA' AGRICOLA SEMPLICE	44810868420
474	Reg. Puglia - Serv. Prov. Agric. di Taranto	AZIENDA AGRICOLA DEI F.LLI DE GABRIELE S.S. SOCIETA' AGRICOLA	44810142792
475	Reg. Puglia - Serv. Prov. Agric. di Lecce	AZIENDA AGRICOLA DEI F.LLI DE VITIS GIANLUCA E GIUSEPPE SOC. SEMPLICE	44810957918
476	Reg. Puglia - Serv. Prov. Agric. di Lecce	AZIENDA AGRICOLA DEI GERMANI ROTUNDO MARIA CRISTINA E ANGELO SOCIETA' AGRICOLA SEMPLICE	44810611648
477	Reg. Puglia - Serv. Prov. Agric. di Brindisi	AZIENDA AGRICOLA DEL BELVEDERE SOCIETA' AGRICOLA A R.L.	44811431277
478	Reg. Puglia - Serv. Prov. Agric. di Bari	AZIENDA AGRICOLA DELL'AERA FILIPPO STEFANO SAS	44810413987
479	Reg. Puglia - Serv. Prov. Agric. di Bari	AZIENDA AGRICOLA DENORA E LOVIGLIO SOC S	44811177375
480	Reg. Puglia - Serv. Prov. Agric. di Bari	AZIENDA AGRICOLA DI CAGNO ABBRESCIA	44811243409
481	Reg. Puglia - Serv. Prov. Agric. di Bari	AZIENDA AGRICOLA DI DE ROBERTIS GIACOMO E GIUSEPPE S.S.	44811121936
482	Reg. Puglia - Dip. Agric., Svil. Rur. ed Amb.	AZIENDA AGRICOLA DI PIERRO GIULIA E DI PIERRO LUISA SOCIETA' AGRICOLA - SOCIETA' SEMPLICE	44810469690
483	Reg. Puglia - Serv. Prov. Agric. di Bari	AZIENDA AGRICOLA DI PIETRO NEW GEN DI RICCARDO DI PIETRO & C. S.S.	44810822526
484	Reg. Puglia - Serv. Prov. Agric. di Bari	AZIENDA AGRICOLA DI PIETRO S.R.L.	44810802825
485	Reg. Puglia - Serv. Prov. Agric. di Bari	AZIENDA AGRICOLA DIFONZO	44810988996
486	Reg. Puglia - Serv. Prov. Agric. di Bari	AZIENDA AGRICOLA DISABATO & C. S.S.	44810783488
487	Reg. Puglia - Dip. Agric., Svil. Rur. ed Amb.	AZIENDA AGRICOLA DISANTO MICHELE SOCIETA' SEMPLICE	44811083474
488	Reg. Puglia - Serv. Prov. Agric. di Lecce	AZIENDA AGRICOLA DOGIMA DEI F.LLI PETRACCA S.S.	44810742930
489	Reg. Puglia - Serv. Prov. Agric. di Taranto	AZIENDA AGRICOLA DOLCE MORSO DEI FRATELLI PEZZOLLA	44810762987
490	Reg. Puglia - Serv. Prov. Agric. di Foggia	AZIENDA AGRICOLA DON LUCA CICCARELLI S.A.S. DI DI MONTE ANNA MARIA E C. SOCIETA' AGRICOLA	44811003647
491	Reg. Puglia - Serv. Prov. Agric. di Foggia	AZIENDA AGRICOLA DRAGONARA SRL SOCIETA' AGRICOLA	44810957736
492	Reg. Puglia - Dip. Agric., Svil. Rur. ed Amb.	AZIENDA AGRICOLA ELLEDI	44810567063
493	Reg. Puglia - Serv. Prov. Agric. di Brindisi	AZIENDA AGRICOLA EREDI DI GUARINI MARIA SOCIETA' AGRICOLA SEMPLICE	44810086221
494	Reg. Puglia - Serv. Prov. Agric. di Lecce	AZIENDA AGRICOLA EREDI DI URSO MARIA ROSARIA SOCIETA' SEMPLICE AGRICOLA DI GUIDO VIVIANA ANNA LUCIA E GUIDO PATRIZIA CARLA MARIA	44810876241
495	Reg. Puglia - Serv. Prov. Agric. di Lecce	AZIENDA AGRICOLA EREDI FRANCESCO RIZZELLI SOCIETA' SEMPLICE	44810181907
496	Reg. Puglia - Serv. Prov. Agric. di Bari	AZIENDA AGRICOLA EREDI PUGLIESE	44811226222
497	Reg. Puglia - Serv. Prov. Agric. di Bari	AZIENDA AGRICOLA F.LLI GIGLIO GIUSEPPE & C. SS.	44810923530
498	Reg. Puglia - Serv. Prov. Agric. di Bari	AZIENDA AGRICOLA F.LLI LOVECCHIO SOC. AGRICOLA SEMPLICE	44810401651
499	Reg. Puglia - Serv. Prov. Agric. di Bari	AZIENDA AGRICOLA F.LLI TAFUNI S.S.	44810641199
500	Reg. Puglia - Serv. Prov. Agric. di Lecce	AZIENDA AGRICOLA FANELLI POMPILIO E PIERRI ANTONIA SOCIETA' SEMPLICE	44810997286
501	Reg. Puglia - Serv. Prov. Agric. di Bari	AZIENDA AGRICOLA FOGGIA DEL LAURO SOC. AGRICOLA SEMPLECE	44810989705
502	Reg. Puglia - Serv. Prov. Agric. di Bari	AZIENDA AGRICOLA FRATELLI ALBERGA SOCIETA' SEMPLICE	44810037430
503	Reg. Puglia - Serv. Prov. Agric. di Bari	AZIENDA AGRICOLA FRATELLI ATTOLICO SOC.SEMPLICE	44810999589

504	Reg. Puglia - Serv. Prov. Agric. di Brindisi	AZIENDA AGRICOLA FRATELLI GRECO ANGELO E FRANCESCO SOC SEMPL..	44810392975
505	Reg. Puglia - Serv. Prov. Agric. di Bari	AZIENDA AGRICOLA FRATELLI VISCANTI S.S.	44810998334
506	Reg. Puglia - Serv. Prov. Agric. di Taranto	AZIENDA AGRICOLA G & R DI GIUSEPPE J PETRERA E RAFFAELLA GATTI SOC. SEMPLICE	44811276813
507	Reg. Puglia - Serv. Prov. Agric. di Foggia	AZIENDA AGRICOLA GALLO S.R.L. - SOCIETA' AGRICOLA S.R.L.	44810512986
508	Reg. Puglia - Serv. Prov. Agric. di Bari	AZIENDA AGRICOLA GERMANI TANDOI FILIPPO E ADALBERTO	44810531036
509	Reg. Puglia - Serv. Prov. Agric. di Bari	AZIENDA AGRICOLA GOFFREDO - PRISCIANTELLI S.S.	44811222411
510	Reg. Puglia - Serv. Prov. Agric. di Lecce	AZIENDA AGRICOLA IL TRULLINO DI ROUSSIER FUSCO DANIELE E C. SOCIETA' AGRICOLA SEMPLICE	44810426385
511	Reg. Puglia - Serv. Prov. Agric. di Foggia	AZIENDA AGRICOLA LA ROSA S.S.	44810540441
512	Reg. Puglia - Serv. Prov. Agric. di Bari	AZIENDA AGRICOLA LA SELVA SOCIETA' SEMPL	44811153087
513	Reg. Puglia - Serv. Prov. Agric. di Bari	AZIENDA AGRICOLA LA TRANESE DI BIANCO MICHELE E BASILE ANNA MARIA S.S.	44810833119
514	Reg. Puglia - Serv. Prov. Agric. di Bari	AZIENDA AGRICOLA LAMIONE SOCIETA' SEMPLICE AGRICOLA	44811001484
515	Reg. Puglia - Serv. Prov. Agric. di Foggia	AZIENDA AGRICOLA LE TORRI S.R.L.	44811337458
516	Reg. Puglia - Serv. Prov. Agric. di Foggia	AZIENDA AGRICOLA LEGGIERI SOCIETA' SEMPL	44810687374
517	Reg. Puglia - Serv. Prov. Agric. di Bari	AZIENDA AGRICOLA LEREDE -CANTORE S.S.	44811046968
518	Reg. Puglia - Serv. Prov. Agric. di Bari	AZIENDA AGRICOLA LIANTONIO S.S.	44810970275
519	Reg. Puglia - Serv. Prov. Agric. di Foggia	AZIENDA AGRICOLA LIMITONI SS	44811081205
520	Reg. Puglia - Serv. Prov. Agric. di Bari	AZIENDA AGRICOLA LOIZZO PAOLO E C. S.S.	44811353612
521	Reg. Puglia - Serv. Prov. Agric. di Bari	AZIENDA AGRICOLA LONGO STEFANO - LO GRECO NATALINA	44811347234
522	Reg. Puglia - Serv. Prov. Agric. di Bari	AZIENDA AGRICOLA MACARIO SOCIETA' SEMPLICE	44811253234
523	Reg. Puglia - Serv. Prov. Agric. di Bari	AZIENDA AGRICOLA MANCAZZO SRL	44810693133
524	Reg. Puglia - Serv. Prov. Agric. di Bari	AZIENDA AGRICOLA MASSERIA ALBANESE-SOC.SEMPL. DI D'ONGHA VINCENZO & SILVESTRI MARIA REGINA	44810773083
525	Reg. Puglia - Serv. Prov. Agric. di Bari	AZIENDA AGRICOLA MASSERIA CANTONE -SOCIETA' AGRICOLA SEMPLICE	44810725711
526	Reg. Puglia - Serv. Prov. Agric. di Lecce	AZIENDA AGRICOLA MASSERIA LA FICA DEI F.LLI SCHITO	44810993665
527	Reg. Puglia - Serv. Prov. Agric. di Foggia	AZIENDA AGRICOLA MICHELE PRATTICHIZZO S.R.L. - SOCIETA' AGRICOLA	44810307031
528	Reg. Puglia - Serv. Prov. Agric. di Lecce	AZIENDA AGRICOLA MIGLIETTA SRL SOCIETA' AGRICOLA	44810543304
529	Reg. Puglia - Serv. Prov. Agric. di Foggia	AZIENDA AGRICOLA MOGAVERO E GIULIANI SOCIET? SEMPLICE AGRICOLA	44810520435
530	Reg. Puglia - Dip. Agric., Svil. Rur. ed Amb.	AZIENDA AGRICOLA MOLINARI - SOCIETA' AGRICOLA SEMPLICE	44810883833
531	Reg. Puglia - Serv. Prov. Agric. di Foggia	AZIENDA AGRICOLA MORTELLITO DEGLI EREDI DI TALIA ISIDORO	44810684389
532	Reg. Puglia - Serv. Prov. Agric. di Brindisi	AZIENDA AGRICOLA NEGLIA SOCIETA'AGRICOLA SEMPLICE	44811087319
533	Reg. Puglia - Serv. Prov. Agric. di Foggia	AZIENDA AGRICOLA NICOLA DANZA S.S.	44810194850
534	Reg. Puglia - Serv. Prov. Agric. di Bari	AZIENDA AGRICOLA NUZZI NUNZIO	44810954642
535	Reg. Puglia - Serv. Prov. Agric. di Brindisi	AZIENDA AGRICOLA OLEUM S.S. DI CORATELLA MARIA ANTONELLA	44810816817
536	Reg. Puglia - Serv. Prov. Agric. di Bari	AZIENDA AGRICOLA ORTOPLANT DI DEPALO MICHELE & C. SOCIETA' SEMPLI	44811171253
537	Reg. Puglia - Serv. Prov. Agric. di Bari	AZIENDA AGRICOLA PANTALONE DI ERASMO CAPONIO & FIGLI	44811109097
538	Reg. Puglia - Serv. Prov. Agric. di Bari	AZIENDA AGRICOLA PAOLANGELO & C. S.S.	44810718005
539	Reg. Puglia - Serv. Prov. Agric. di Bari	AZIENDA AGRICOLA PASCO SOCIETA' AGRICOLA SEMPLICE	44811263555
540	Reg. Puglia - Serv. Prov. Agric. di Bari	AZIENDA AGRICOLA PASQUALE FERRARA SOCIETA' SEMPLICE	44811304680
541	Reg. Puglia - Serv. Prov. Agric. di Bari	AZIENDA AGRICOLA PASQUARIELLO SOCIETA' SEMPLICE AG	44810860765
542	Reg. Puglia - Serv. Prov. Agric. di Bari	AZIENDA AGRICOLA PASTORE S.R.L. SOCIETA' AGRICOLA	44811263035
543	Reg. Puglia - Serv. Prov. Agric. di Foggia	AZIENDA AGRICOLA PAZIENZA MARCO S.R.L.S.	44811122074
544	Reg. Puglia - Serv. Prov. Agric. di Bari	AZIENDA AGRICOLA PERILLO S.A.S DI PERILLO ROSSELLA E DOMENICO	44810971224
545	Reg. Puglia - Dip. Agric., Svil. Rur. ed Amb.	AZIENDA AGRICOLA PIANO DELLE VIGNE DEI F.LLI FERRARA SOCIETA' SEMPLICE AGRICOLA	44810788784
546	Reg. Puglia - Serv. Prov. Agric. di Foggia	AZIENDA AGRICOLA PIANO VERGATO	44811303617
547	Reg. Puglia - Serv. Prov. Agric. di Brindisi	AZIENDA AGRICOLA PIETRASANTA - SOCIETA' AGRICOLA SRL	44811500782
548	Reg. Puglia - Serv. Prov. Agric. di Lecce	AZIENDA AGRICOLA PIETRO MAZZARELLA DI DARIO MAZZARELLA E FIGLI	44810917276
549	Reg. Puglia - Serv. Prov. Agric. di Bari	AZIENDA AGRICOLA PUTIGNANO SRL	44810294502
550	Reg. Puglia - Serv. Prov. Agric. di Brindisi	AZIENDA AGRICOLA R5 DEI F.LLI RIZZO SOC. SEMPLICE AGRICOLA	44810857654
551	Reg. Puglia - Serv. Prov. Agric. di Brindisi	AZIENDA AGRICOLA RICCI SOCIETA' SEMPLICE	44810909711
552	Reg. Puglia - Serv. Prov. Agric. di Bari	AZIENDA AGRICOLA ROSA DEI VENTI - SOCIETA' SEMPLICE DI TATONE MARGHERITA E GRAZIA	44811343092
553	Reg. Puglia - Serv. Prov. Agric. di Bari	AZIENDA AGRICOLA RUTIGLIANI SOCIETA' SEMPLICE	44810399624
554	Reg. Puglia - Serv. Prov. Agric. di Foggia	AZIENDA AGRICOLA SAN FRANCESCO 2004 S.S.	44810945061
555	Reg. Puglia - Serv. Prov. Agric. di Taranto	AZIENDA AGRICOLA SAN MARCO S.S.	44811231040
556	Reg. Puglia - Serv. Prov. Agric. di Bari	AZIENDA AGRICOLA SAN VINCENZO SOCIETA' SEMPLICE	44811149127
557	Reg. Puglia - Serv. Prov. Agric. di Brindisi	AZIENDA AGRICOLA SATIA DI ELENA DI CEGLIE E C. SOCIETA' SEMPLICE AGRICOLA	44810312783

558	Reg. Puglia - Serv. Prov. Agric. di Brindisi	AZIENDA AGRICOLA SCAZZERI DI MARINOSCI GIANFRANCESCO E C.	44810999167
559	Reg. Puglia - Serv. Prov. Agric. di Bari	AZIENDA AGRICOLA SERRA DEI GRASSI	44811104080
560	Reg. Puglia - Serv. Prov. Agric. di Foggia	AZIENDA AGRICOLA SETTANNI	44810658367
561	Reg. Puglia - Serv. Prov. Agric. di Bari	AZIENDA AGRICOLA SIRRESSI & C. S.S.	44810686566
562	Reg. Puglia - Serv. Prov. Agric. di Bari	AZIENDA AGRICOLA SPADAFINA SS	44810975332
563	Reg. Puglia - Serv. Prov. Agric. di Foggia	AZIENDA AGRICOLA SPINA GIUSEPPE E ALDO & C.SNC	44810495851
564	Reg. Puglia - Serv. Prov. Agric. di Bari	AZIENDA AGRICOLA SPINELLI PIETRO E FIGLI SOCIETA' AGRICOLA A RESP ONSABILITA' LIM	44811283041
565	Reg. Puglia - Serv. Prov. Agric. di Bari	AZIENDA AGRICOLA STASOLLA S.S.	44810744472
566	Reg. Puglia - Serv. Prov. Agric. di Bari	AZIENDA AGRICOLA STELLA DI SALVATORE E FRANCESCO STELLA & C. SAAS	44810461010
567	Reg. Puglia - Serv. Prov. Agric. di Bari	AZIENDA AGRICOLA SUNDIAL SOCIETA' A RESPONSABILITA' LIMITATA	44811024262
568	Reg. Puglia - Serv. Prov. Agric. di Bari	AZIENDA AGRICOLA TESTINO SOCIETA SEMPLICE AGRICOLA	44810663433
569	Reg. Puglia - Serv. Prov. Agric. di Taranto	AZIENDA AGRICOLA TRE SORELLE	44810675072
570	Reg. Puglia - Serv. Prov. Agric. di Bari	AZIENDA AGRICOLA TRICARICO S.S.	44810971752
571	Reg. Puglia - Serv. Prov. Agric. di Lecce	AZIENDA AGRICOLA VALZANO DI VALENTINO E SALVATORE S.S.	44810060176
572	Reg. Puglia - Serv. Prov. Agric. di Bari	AZIENDA AGRICOLA ZITO	44810193068
573	Reg. Puglia - Serv. Prov. Agric. di Bari	AZIENDA AGRICOLA ZOOTECNICA POSTA PIANO DI PIIZZI MARIA TERESA E PISANI DOMENICO SOCIETA' SEMPLICE	44811161288
574	Reg. Puglia - Serv. Prov. Agric. di Bari	AZIENDA AGRICOLA ZUCARO S.R.L.	44810946143
575	Reg. Puglia - Serv. Prov. Agric. di Bari	AZIENDA AGRICOLAAGRI2C SOC.SEMPL.	44810557544
576	Reg. Puglia - Serv. Prov. Agric. di Lecce	AZIENDA AGRITURISTICA ANTICA MASSERIA DEL FANO SRL - SOCIETA' AGRICOLA	44811209285
577	Reg. Puglia - Serv. Prov. Agric. di Bari	AZIENDA AGRITURISTICA IL CASALE DI FALAGARIO-STACCA	44811040284
578	Reg. Puglia - Serv. Prov. Agric. di Lecce	AZIENDA AGRITURISTICA LA CONTESSA DEI F.LLI GIANNACCARI MARCO E CELESTE SOCIETA' SEMPLICE AGRICOLA	44810787976
579	Reg. Puglia - Serv. Prov. Agric. di Lecce	AZIENDA AGRITURISTICA MASSERIA SPALLACCIA S.S. AGRICOLA	44811347812
580	Reg. Puglia - Serv. Prov. Agric. di Bari	AZIENDA DEL CONTE DI MINAFRA GIUSEPPE & C. SOCIETA' AGRICOLA IN ACCOMANDITASEMPLICE	44811308830
581	Reg. Puglia - Serv. Prov. Agric. di Bari	AZIENDA FRATELLI PATRUNO SOCIETA' SEMPLICE AGRICOLA	44811182532
582	Reg. Puglia - Serv. Prov. Agric. di Bari	AZIENDA QUATTROMINI SOCIETA' AGRICOLA DI QUATTROMINI LUCIA & C. SAS	44811024205
583	Reg. Puglia - Serv. Prov. Agric. di Bari	AZIENDA SICILIANI SOCIETA' AGRICOLA SEMPLICE	44811345162
584	Reg. Puglia - Serv. Prov. Agric. di Taranto	AZIENDA ZOOTECNICA SCIALPI SOCIETA' SEMPLICE	44811146594
585	Reg. Puglia - Serv. Prov. Agric. di Bari	AZIENDE AGRICOLE BUQUICCHIO S.A.S.	44810579266
586	Reg. Puglia - Serv. Prov. Agric. di Brindisi	AZIENDE AGRICOLE ROMITO SOCIETA' SEMPLICE AGRICOLA	44811101557
587	Reg. Puglia - Serv. Prov. Agric. di Foggia	AZZARONE FRANCESCO	44810760403
588	Reg. Puglia - Serv. Prov. Agric. di Foggia	AZZARONE FRANCESCO	44810935245
589	Reg. Puglia - Serv. Prov. Agric. di Foggia	AZZARONE MICHELE ANTONIO	44811310257
590	Reg. Puglia - Serv. Prov. Agric. di Foggia	AZZARONE TOMMASO	44811133923
591	Reg. Puglia - Serv. Prov. Agric. di Lecce	AZZOLINI ROBERTA	44811301553
592	Reg. Puglia - Serv. Prov. Agric. di Bari	AZZONE MARIANO RAFFAELLO GIOVANNI	44811228921
593	Reg. Puglia - Serv. Prov. Agric. di Bari	AZZONE VINCENZO	44810979227
594	Reg. Puglia - Serv. Prov. Agric. di Foggia	B.D. SOCIETA' AGRICOLA S.R.L.	44811144201
595	Reg. Puglia - Serv. Prov. Agric. di Brindisi	BACCARO IVAN	44811106069
596	Reg. Puglia - Serv. Prov. Agric. di Bari	BACCELLIERI FRANCESCO	44810553519
597	Reg. Puglia - Serv. Prov. Agric. di Bari	BACCELLIERI GENNARO	44810899706
598	Reg. Puglia - Serv. Prov. Agric. di Foggia	BACIU ALINA ANDREEA	44810191708
599	Reg. Puglia - Serv. Prov. Agric. di Lecce	BAFFA ROSA	44810641876
600	Reg. Puglia - Serv. Prov. Agric. di Lecce	BAGLIVI ENRICO	44810658664
601	Reg. Puglia - Serv. Prov. Agric. di Lecce	BAGLIVI MARIO	44810334076
602	Reg. Puglia - Serv. Prov. Agric. di Lecce	BAGLIVI SALVATORE	44810333938
603	Reg. Puglia - Serv. Prov. Agric. di Lecce	BAGLIVO CESARIA	44810960722
604	Reg. Puglia - Serv. Prov. Agric. di Taranto	BAGLIVO GIANLUCA	44810414829
605	Reg. Puglia - Serv. Prov. Agric. di Brindisi	BAGNULO TEODORO EMANUELE	44810571032
606	Reg. Puglia - Serv. Prov. Agric. di Foggia	BAJ ANDREA	44810192508
607	Reg. Puglia - Serv. Prov. Agric. di Brindisi	BALDARI ANTONIO	44811108339
608	Reg. Puglia - Serv. Prov. Agric. di Taranto	BALDARI LUCIA	44810593697
609	Reg. Puglia - Serv. Prov. Agric. di Bari	BALDASSARRE ANNA MARIA	44811226321
610	Reg. Puglia - Serv. Prov. Agric. di Brindisi	BALDISSEROTTO GIANCARLO	44811178258
611	Reg. Puglia - Serv. Prov. Agric. di Lecce	BALENA ANNA MARIA	44810390490
612	Reg. Puglia - Serv. Prov. Agric. di Bari	BALENA EMILIO	44810957777
613	Reg. Puglia - Serv. Prov. Agric. di Taranto	BALESTRA LUIGI	44811055589
614	Reg. Puglia - Serv. Prov. Agric. di Brindisi	BALESTRA MARILENA	44810617975
615	Reg. Puglia - Serv. Prov. Agric. di Brindisi	BALESTRA POMPEA	44811269362
616	Reg. Puglia - Serv. Prov. Agric. di Bari	BALICE PIETRO	44810311819
617	Reg. Puglia - Dip. Agric., Svil. Rur. ed Amb.	BALLACCHINO KATIA	44810705507
618	Reg. Puglia - Serv. Prov. Agric. di Brindisi	BALSAMO ANNA	44811108404

619	Reg. Puglia - Serv. Prov. Agric. di Brindisi	BALSAMO MARIO	44810176170
620	Reg. Puglia - Serv. Prov. Agric. di Lecce	BALSAMO MONALDA	44810325421
621	Reg. Puglia - Serv. Prov. Agric. di Foggia	BALZANO LEONARDO ANTONIO	44811268877
622	Reg. Puglia - Serv. Prov. Agric. di Bari	BAMBARONE SOCIETA' AGRICOLA A RESPONSABILITA' LIMITATA	44810326221
623	Reg. Puglia - Serv. Prov. Agric. di Foggia	BAMBINO ANTONIO PAOLO	44811243466
624	Reg. Puglia - Serv. Prov. Agric. di Foggia	BAMBINO LUIGI	44811063252
625	Reg. Puglia - Serv. Prov. Agric. di Foggia	BANCONE ROSALIA	44810521656
626	Reg. Puglia - Serv. Prov. Agric. di Foggia	BAORDA SALVATORE	44810848711
627	Reg. Puglia - Serv. Prov. Agric. di Foggia	BARASSI ADALGISA	44811077013
628	Reg. Puglia - Serv. Prov. Agric. di Foggia	BARASSI ANNA	44810582575
629	Reg. Puglia - Serv. Prov. Agric. di Foggia	BARASSI FERNANDO	44810770485
630	Reg. Puglia - Serv. Prov. Agric. di Brindisi	BARATTIERO SOCIETA' AGRICOLA SRL	44810591444
631	Reg. Puglia - Serv. Prov. Agric. di Lecce	BARBA FLAVIANA	44810662930
632	Reg. Puglia - Dip. Agric., Svil. Rur. ed Amb.	BARBAGALLO MARIA ROSARIA	44810768968
633	Reg. Puglia - Serv. Prov. Agric. di Lecce	BARBAGALLO VINCENZO	44810983237
634	Reg. Puglia - Serv. Prov. Agric. di Foggia	BARBANO ALESSANDRO	44810578920
635	Reg. Puglia - Serv. Prov. Agric. di Foggia	BARBANO ANGELA	44810701233
636	Reg. Puglia - Serv. Prov. Agric. di Foggia	BARBANO ANNA	44811115128
637	Reg. Puglia - Serv. Prov. Agric. di Foggia	BARBANO NICOLA	44810994267
638	Reg. Puglia - Serv. Prov. Agric. di Foggia	BARBATO GIOVANNI	44810584894
639	Reg. Puglia - Serv. Prov. Agric. di Bari	BARBERA LUIGI	44810894590
640	Reg. Puglia - Serv. Prov. Agric. di Bari	BARBERA RICCARDO	44810895423
641	Reg. Puglia - Serv. Prov. Agric. di Bari	BARBERIO & C. SOCIETA' SEMPLICE	44810336766
642	Reg. Puglia - Serv. Prov. Agric. di Taranto	BARBERIO ARMANDO	44811277399
643	Reg. Puglia - Serv. Prov. Agric. di Bari	BARBIERI NICOLA	44811131778
644	Reg. Puglia - Serv. Prov. Agric. di Bari	BARILE ANTONIO	44811222650
645	Reg. Puglia - Serv. Prov. Agric. di Bari	BARILE GIUSEPPE	44810847960
646	Reg. Puglia - Serv. Prov. Agric. di Bari	BARILE MICHELE	44810731883
647	Reg. Puglia - Dip. Agric., Svil. Rur. ed Amb.	BARILE RICCARDO	44810554715
648	Reg. Puglia - Serv. Prov. Agric. di Bari	BARILE ROSANNA	44811177300
649	Reg. Puglia - Serv. Prov. Agric. di Bari	BARILE SAVINO	44810896439
650	Reg. Puglia - Dip. Agric., Svil. Rur. ed Amb.	BARLETTA ADELE	44811009198
651	Reg. Puglia - Serv. Prov. Agric. di Taranto	BARLETTA ANGELO	44810590677
652	Reg. Puglia - Serv. Prov. Agric. di Brindisi	BARLETTA ANGELO BERTRAND	44810781185
653	Reg. Puglia - Serv. Prov. Agric. di Brindisi	BARLETTA CATALDO	44810618536
654	Reg. Puglia - Serv. Prov. Agric. di Brindisi	BARLETTA CIRA	44810732121
655	Reg. Puglia - Serv. Prov. Agric. di Brindisi	BARLETTA ELIO	44810745743
656	Reg. Puglia - Serv. Prov. Agric. di Bari	BARLETTA GENNARO	44811183613
657	Reg. Puglia - Serv. Prov. Agric. di Taranto	BARLETTA GIOVANNI PIETRO	44810585578
658	Reg. Puglia - Serv. Prov. Agric. di Bari	BARLETTA MICHELE	44810467280
659	Reg. Puglia - Serv. Prov. Agric. di Brindisi	BARLETTA MICHELE	44811289493
660	Reg. Puglia - Serv. Prov. Agric. di Brindisi	BARLETTA POMPEO	44810604700
661	Reg. Puglia - Serv. Prov. Agric. di Brindisi	BARLETTA VITO	44811216215
662	Reg. Puglia - Serv. Prov. Agric. di Bari	BARNABA FRANCESCO	44810497501
663	Reg. Puglia - Serv. Prov. Agric. di Foggia	BARONE DANIELE	44811179058
664	Reg. Puglia - Serv. Prov. Agric. di Bari	BARONE EMANUELE	44810850212
665	Reg. Puglia - Dip. Agric., Svil. Rur. ed Amb.	BARONE GIAMPIERO	44810407674
666	Reg. Puglia - Serv. Prov. Agric. di Bari	BARONE MICHELE	44810781508
667	Reg. Puglia - Dip. Agric., Svil. Rur. ed Amb.	BARONE NAZARIO	44811187762
668	Reg. Puglia - Serv. Prov. Agric. di Bari	BAROZZI DOMENICO	44811076130
669	Reg. Puglia - Serv. Prov. Agric. di Foggia	BARRASSO ANTONIO	44810419497
670	Reg. Puglia - Serv. Prov. Agric. di Foggia	BARREA MICHELE	44810977825
671	Reg. Puglia - Serv. Prov. Agric. di Foggia	BARRETO DE LOS RIOS DANIELA	44810777126
672	Reg. Puglia - Serv. Prov. Agric. di Bari	BARTOLOMEO CONCETTA ALESSIA	44810436301
673	Reg. Puglia - Serv. Prov. Agric. di Bari	BARTOLOMEO MARIA	44810442499
674	Reg. Puglia - Serv. Prov. Agric. di Bari	BARTOLOMEO NATALIA	44810157493
675	Reg. Puglia - Serv. Prov. Agric. di Bari	BARTOLOMEO PAOLA DOMENICA	44810842946
676	Reg. Puglia - Serv. Prov. Agric. di Bari	BARTOLOMEO RACHELE	44810035152
677	Reg. Puglia - Serv. Prov. Agric. di Bari	BARTOLOMEO RAFFAELLA	44810609949
678	Reg. Puglia - Serv. Prov. Agric. di Bari	BARTOLOMEO SAVERIO	44810041010
679	Reg. Puglia - Serv. Prov. Agric. di Bari	BARTOLOMUCCI FEDELE	44810918274
680	Reg. Puglia - Serv. Prov. Agric. di Bari	BARTOLOMUCCI RICCARDO	44810682375
681	Reg. Puglia - Serv. Prov. Agric. di Foggia	BASANISI ANGELA MICHELA	44810784957
682	Reg. Puglia - Serv. Prov. Agric. di Foggia	BASANISI ANNA	44810208429
683	Reg. Puglia - Serv. Prov. Agric. di Foggia	BASANISI ANTONIO	44810375798
684	Reg. Puglia - Serv. Prov. Agric. di Foggia	BASANISI COSTANZA PIA	44810545226
685	Reg. Puglia - Serv. Prov. Agric. di Foggia	BASANISI GIUSEPPE	44810844348
686	Reg. Puglia - Serv. Prov. Agric. di Foggia	BASANISI MATTEO	44810819167

687	Reg. Puglia - Dip. Agric., Svil. Rur. ed Amb.	BASILE ANGELA	44810580439
688	Reg. Puglia - Serv. Prov. Agric. di Taranto	BASILE ANTONIO	44811135571
689	Reg. Puglia - Serv. Prov. Agric. di Foggia	BASILE COSTANZA	44811235975
690	Reg. Puglia - Serv. Prov. Agric. di Taranto	BASILE DOMENICO	44810159473
691	Reg. Puglia - Serv. Prov. Agric. di Foggia	BASILE FRANCESCA	44811039971
692	Reg. Puglia - Serv. Prov. Agric. di Foggia	BASILE FRANCESCO	44811183720
693	Reg. Puglia - Serv. Prov. Agric. di Foggia	BASILE FRANCESCO	44811250750
694	Reg. Puglia - Serv. Prov. Agric. di Taranto	BASILE FRANCESCO	44811328531
695	Reg. Puglia - Dip. Agric., Svil. Rur. ed Amb.	BASILE GIACOMO	44810580488
696	Reg. Puglia - Serv. Prov. Agric. di Foggia	BASILE GIUSEPPE	44810625135
697	Reg. Puglia - Serv. Prov. Agric. di Foggia	BASILE GIUSEPPE	44810505964
698	Reg. Puglia - Serv. Prov. Agric. di Bari	BASILE MARIA HELENA	44811024270
699	Reg. Puglia - Serv. Prov. Agric. di Foggia	BASILE MATTEO LUIGI	44811063310
700	Reg. Puglia - Serv. Prov. Agric. di Brindisi	BASILE MAURIZIO	44810219863
701	Reg. Puglia - Serv. Prov. Agric. di Foggia	BASILE MICHELE	44811223500
702	Reg. Puglia - Serv. Prov. Agric. di Foggia	BASILE MICHELINA	44811138880
703	Reg. Puglia - Serv. Prov. Agric. di Foggia	BASILE NICOLA	44810288348
704	Reg. Puglia - Serv. Prov. Agric. di Bari	BASILE NICOLANGELO	44811349438
705	Reg. Puglia - Serv. Prov. Agric. di Bari	BASILE PASQUALE	44811130101
706	Reg. Puglia - Serv. Prov. Agric. di Foggia	BASILE ROCCO	44810621548
707	Reg. Puglia - Serv. Prov. Agric. di Foggia	BASILE ROCCO PIO ANTONIO	44810366276
708	Reg. Puglia - Serv. Prov. Agric. di Foggia	BASILE ROSA	44810243293
709	Reg. Puglia - Serv. Prov. Agric. di Foggia	BASILE SANDRA	44811202025
710	Reg. Puglia - Serv. Prov. Agric. di Foggia	BASILE TERESA	44810116648
711	Reg. Puglia - Serv. Prov. Agric. di Taranto	BASILE VINCENZA	44810716801
712	Reg. Puglia - Serv. Prov. Agric. di Foggia	BASSO FEDERICO	44810665982
713	Reg. Puglia - Serv. Prov. Agric. di Bari	BATTISTA GIUSEPPE	44810603439
714	Reg. Puglia - Serv. Prov. Agric. di Bari	BATTISTA MIRKO	44810917771
715	Reg. Puglia - Serv. Prov. Agric. di Bari	BATTISTA NICOLA	44810825123
716	Reg. Puglia - Serv. Prov. Agric. di Bari	BAVARO MARIA NICOLETTA CARMELA	44810967222
717	Reg. Puglia - Serv. Prov. Agric. di Taranto	BAX SOCIETA' SEMPLICE AGRICOLA	44811068285
718	Reg. Puglia - Serv. Prov. Agric. di Lecce	BELI ANNA	44810476844
719	Reg. Puglia - Serv. Prov. Agric. di Lecce	BELI MARGHERITA	44810478154
720	Reg. Puglia - Serv. Prov. Agric. di Bari	BELLACOSA DOMENICO	44810694164
721	Reg. Puglia - Dip. Agric., Svil. Rur. ed Amb.	BELLACOSA FABIO	44811164654
722	Reg. Puglia - Serv. Prov. Agric. di Bari	BELLACOSA GIUSEPPE	44810476893
723	Reg. Puglia - Serv. Prov. Agric. di Lecce	BELLANOA SAS SOC.AGR. DI DE SIMONI SONIA & C.	44810750222
724	Reg. Puglia - Serv. Prov. Agric. di Brindisi	BELLANOVA ANNAMARIA	44810415230
725	Reg. Puglia - Serv. Prov. Agric. di Brindisi	BELLANOVA MARGHERITA	44811340007
726	Reg. Puglia - Serv. Prov. Agric. di Foggia	BELLANTUONO TERESA	44810558427
727	Reg. Puglia - Serv. Prov. Agric. di Foggia	BELLAROSA MARIO	44810901460
728	Reg. Puglia - Serv. Prov. Agric. di Bari	BELLAVEDUTA RICCARDO	44810607711
729	Reg. Puglia - Serv. Prov. Agric. di Foggia	BELLINO EUGENIO	44810368751
730	Reg. Puglia - Serv. Prov. Agric. di Bari	BELLINO FRANCESCO	44810972172
731	Reg. Puglia - Serv. Prov. Agric. di Foggia	BELLINO LOREDANA	44810974939
732	Reg. Puglia - Serv. Prov. Agric. di Bari	BELLINO MICHELE	44810972644
733	Reg. Puglia - Serv. Prov. Agric. di Bari	BELLINO SAVERIO	44810936417
734	Reg. Puglia - Serv. Prov. Agric. di Taranto	BELLISARIO ADRIANO EGIDIO	44810511780
735	Reg. Puglia - Serv. Prov. Agric. di Lecce	BELLISARIO SALVATORE	44811077823
736	Reg. Puglia - Serv. Prov. Agric. di Taranto	BELLO GRAZIA	44811319886
737	Reg. Puglia - Dip. Agric., Svil. Rur. ed Amb.	BELLOMO VINCENZO	44810346757
738	Reg. Puglia - Serv. Prov. Agric. di Taranto	BELLONI PAOLO VITTORIO MARIA	44810773836
739	Reg. Puglia - Serv. Prov. Agric. di Foggia	BELLOSGUARDO ANGELA	44810541126
740	Reg. Puglia - Serv. Prov. Agric. di Foggia	BELLOSGUARDO CINZIA	44810512200
741	Reg. Puglia - Serv. Prov. Agric. di Foggia	BELLUCCI MICHELE	44811028404
742	Reg. Puglia - Serv. Prov. Agric. di Brindisi	BELLUNO SOCIETA' COOPERATIVA	44810323830
743	Reg. Puglia - Serv. Prov. Agric. di Lecce	BELMONTE IOLANDA	44811224623
744	Reg. Puglia - Serv. Prov. Agric. di Foggia	BELMONTE KATIA	44810585529
745	Reg. Puglia - Serv. Prov. Agric. di Foggia	BELMONTE LIBERA ANNA	44811096112
746	Reg. Puglia - Serv. Prov. Agric. di Taranto	BELMONTE MICHELE	44810599421
747	Reg. Puglia - Serv. Prov. Agric. di Foggia	BELVISO BIANCA PIA	44810659134
748	Reg. Puglia - Serv. Prov. Agric. di Bari	BENEDETTO ANNA MARIA	44810918076
749	Reg. Puglia - Serv. Prov. Agric. di Lecce	BENEGIAMO DANIELE	44810642593
750	Reg. Puglia - Serv. Prov. Agric. di Lecce	BENEGIAMO LUCIO	44810941680
751	Reg. Puglia - Serv. Prov. Agric. di Lecce	BENEGIAMO STEFANO	44811087558
752	Reg. Puglia - Serv. Prov. Agric. di Lecce	BENTIVOGLIO MARCO	44810375475
753	Reg. Puglia - Serv. Prov. Agric. di Bari	BENVENUTO GIOVANNI	44810314995
754	Reg. Puglia - Serv. Prov. Agric. di Bari	BENVENUTO SANTE	44810937597

755	Reg. Puglia - Serv. Prov. Agric. di Bari	BENVENUTO SANTE	44810973089
756	Reg. Puglia - Serv. Prov. Agric. di Foggia	BENVENUTO VALENTINA	44810169845
757	Reg. Puglia - Serv. Prov. Agric. di Foggia	BERARDI ANGELO	44810290294
758	Reg. Puglia - Serv. Prov. Agric. di Bari	BERARDI GIAMPIERO	44810792927
759	Reg. Puglia - Dip. Agric., Svil. Rur. ed Amb.	BERARDI MICHELE	44810268860
760	Reg. Puglia - Serv. Prov. Agric. di Bari	BERARDI ROCCO	44810399004
761	Reg. Puglia - Serv. Prov. Agric. di Bari	BERARDI ROSA	44810996486
762	Reg. Puglia - Serv. Prov. Agric. di Bari	BERARDINO ANTONIO	44810687341
763	Reg. Puglia - Serv. Prov. Agric. di Bari	BERLOCO CHIARA	44810461796
764	Reg. Puglia - Serv. Prov. Agric. di Bari	BERLOCO DONATO	44811013794
765	Reg. Puglia - Serv. Prov. Agric. di Bari	BERLOCO FRANCESCA	44811011301
766	Reg. Puglia - Serv. Prov. Agric. di Bari	BERLOCO GIUSEPPE	44811165669
767	Reg. Puglia - Serv. Prov. Agric. di Bari	BERLOCO GRAZIA	44810607240
768	Reg. Puglia - Serv. Prov. Agric. di Bari	BERLOCO NICOLETTA	44811060407
769	Reg. Puglia - Serv. Prov. Agric. di Taranto	BERNARDI ANTONIA	44810613305
770	Reg. Puglia - Serv. Prov. Agric. di Brindisi	BERNARDI ANTONIO LUCIO	44811071636
771	Reg. Puglia - Serv. Prov. Agric. di Brindisi	BERNARDI COSIMO	44810369759
772	Reg. Puglia - Serv. Prov. Agric. di Brindisi	BERNARDI COSIMO VALERIO	44811075835
773	Reg. Puglia - Serv. Prov. Agric. di Brindisi	BERNARDI MARIO SALVATORE	44810688661
774	Reg. Puglia - Serv. Prov. Agric. di Brindisi	BERNARDI NUNZIO	44810292738
775	Reg. Puglia - Serv. Prov. Agric. di Brindisi	BERNARDI PAOLA	44810116275
776	Reg. Puglia - Serv. Prov. Agric. di Brindisi	BERNIE PAUL ANTONY	44811027521
777	Reg. Puglia - Serv. Prov. Agric. di Bari	BERTINI AGRICOLTURE SOCIETA' SEMPLICE	44810955862
778	Reg. Puglia - Serv. Prov. Agric. di Bari	BERTINI LAURA	44810648053
779	Reg. Puglia - Serv. Prov. Agric. di Bari	BERTOLA EMILIO	44811176575
780	Reg. Puglia - Serv. Prov. Agric. di Foggia	BEVERE PASQUALE	44811493301
781	Reg. Puglia - Serv. Prov. Agric. di Lecce	BEVILACQUA DIEGO	44811075454
782	Reg. Puglia - Serv. Prov. Agric. di Bari	BEVILACQUA ERNESTA	44811497070
783	Reg. Puglia - Serv. Prov. Agric. di Foggia	BEVILACQUA GIOVANNA	44810785210
784	Reg. Puglia - Serv. Prov. Agric. di Taranto	BEVILACQUA PASQUA	44811218922
785	Reg. Puglia - Serv. Prov. Agric. di Bari	BEVILACQUA PIERPAOLO	44810854362
786	Reg. Puglia - Serv. Prov. Agric. di Bari	BEVILACQUA VITO	44811078920
787	Reg. Puglia - Serv. Prov. Agric. di Taranto	BIAGRI S.R.L.	44811412137
788	Reg. Puglia - Serv. Prov. Agric. di Foggia	BIANCARDI CARMINE	44811635869
789	Reg. Puglia - Serv. Prov. Agric. di Bari	BIANCHI RODOLFO DOMENICO VITO	44810685600
790	Reg. Puglia - Serv. Prov. Agric. di Bari	BIANCHI RODOLFO VITO	44810685923
791	Reg. Puglia - Serv. Prov. Agric. di Taranto	BIANCHINI ANTONIO	44810260552
792	Reg. Puglia - Serv. Prov. Agric. di Bari	BIANCO ANGELO ANTONIO	44810696185
793	Reg. Puglia - Serv. Prov. Agric. di Bari	BIANCO ANNA	44811073087
794	Reg. Puglia - Serv. Prov. Agric. di Brindisi	BIANCO ANTONIO	44810442564
795	Reg. Puglia - Serv. Prov. Agric. di Bari	BIANCO DOMENICO	44810774495
796	Reg. Puglia - Serv. Prov. Agric. di Lecce	BIANCO FEDERICO	44810539559
797	Reg. Puglia - Dip. Agric., Svil. Rur. ed Amb.	BIANCO FRANCESCO	44811240363
798	Reg. Puglia - Serv. Prov. Agric. di Bari	BIANCO FRANCESCO	44810905198
799	Reg. Puglia - Serv. Prov. Agric. di Bari	BIANCO FRANCESCO	44810928190
800	Reg. Puglia - Serv. Prov. Agric. di Taranto	BIANCO FRANCESCO	44810876324
801	Reg. Puglia - Serv. Prov. Agric. di Taranto	BIANCO FRANCESCO	44811032018
802	Reg. Puglia - Serv. Prov. Agric. di Brindisi	BIANCO GABRIELLA	44810869535
803	Reg. Puglia - Serv. Prov. Agric. di Bari	BIANCO GIOVANNI VITO	44810559219
804	Reg. Puglia - Serv. Prov. Agric. di Bari	BIANCO GIUSEPPE	44810833192
805	Reg. Puglia - Serv. Prov. Agric. di Taranto	BIANCO GIUSEPPE	44810374288
806	Reg. Puglia - Serv. Prov. Agric. di Lecce	BIANCO GIUSEPPINA	44810890549
807	Reg. Puglia - Serv. Prov. Agric. di Bari	BIANCO MARIA	44811411394
808	Reg. Puglia - Serv. Prov. Agric. di Lecce	BIANCO MARIA	44810966182
809	Reg. Puglia - Serv. Prov. Agric. di Taranto	BIANCO MARIA	44811144490
810	Reg. Puglia - Serv. Prov. Agric. di Lecce	BIANCO MARIA LUCE	44810803369
811	Reg. Puglia - Serv. Prov. Agric. di Taranto	BIANCO MATTEO	44811184231
812	Reg. Puglia - Dip. Agric., Svil. Rur. ed Amb.	BIANCO MICHELE	44810931616
813	Reg. Puglia - Serv. Prov. Agric. di Lecce	BIANCO PAOLO	44810221430
814	Reg. Puglia - Serv. Prov. Agric. di Bari	BIANCO ROSARIA	44810607406
815	Reg. Puglia - Serv. Prov. Agric. di Brindisi	BIANCO-CICCARESE ANTONIO	44810374312
816	Reg. Puglia - Serv. Prov. Agric. di Foggia	BIANCOFIORE ANGELA	44810633196
817	Reg. Puglia - Serv. Prov. Agric. di Foggia	BIANCOFIORE GIUSEPPE	44810869188
818	Reg. Puglia - Serv. Prov. Agric. di Foggia	BIANCOFIORE LEONARDO	44811437217
819	Reg. Puglia - Serv. Prov. Agric. di Foggia	BIANCOFIORE MICHELE	44810700003
820	Reg. Puglia - Serv. Prov. Agric. di Foggia	BIANCOFIORE SALVATORE	44810995793
821	Reg. Puglia - Serv. Prov. Agric. di Lecce	BIANCOLI MARIA ANTONIETTA	44810111219
822	Reg. Puglia - Serv. Prov. Agric. di Taranto	BIASI GIANVITO	44810767333

823	Reg. Puglia - Serv. Prov. Agric. di Foggia	BICCARI RAFFAELE	44810569242
824	Reg. Puglia - Serv. Prov. Agric. di Bari	BIFERA VALENTINA	44810789469
825	Reg. Puglia - Serv. Prov. Agric. di Bari	BINETTI ANNA MARIA	44810632677
826	Reg. Puglia - Serv. Prov. Agric. di Bari	BINETTI GIUSEPPE	44811255932
827	Reg. Puglia - Serv. Prov. Agric. di Taranto	BINETTI MARIA ADELAIDE	44810394732
828	Reg. Puglia - Serv. Prov. Agric. di Taranto	BINETTI PASQUALE	44810613297
829	Reg. Puglia - Serv. Prov. Agric. di Foggia	BIO AGRI SOCIETA' SEMPLICE AGRICOLA	44811288479
830	Reg. Puglia - Serv. Prov. Agric. di Bari	BIO BONIZIO AGRICOLA SRLS	44811323490
831	Reg. Puglia - Serv. Prov. Agric. di Foggia	BIO ORTO DI PASSALACQUA NINO EMIDIO & C. SNC	44811276631
832	Reg. Puglia - Serv. Prov. Agric. di Foggia	BIO ORTO SOCIETA' COOPERATIVA AGRICOLA	44811099033
833	Reg. Puglia - Serv. Prov. Agric. di Taranto	BIO PER NATURA SOCIETA' AGRICOLA S.R.L.	44811245636
834	Reg. Puglia - Serv. Prov. Agric. di Bari	BIO SEEDLESS GRAPES DI LITURRI N. & C. SOCIETA' SEMPLICE AGRICOLA	44811014776
835	Reg. Puglia - Serv. Prov. Agric. di Taranto	BIOAGRI S.R.L. SOCIETA' AGRICOLA	44811073657
836	Reg. Puglia - Serv. Prov. Agric. di Foggia	BIOAGRI SOCIETA' AGRICOLA SRLS	44810345205
837	Reg. Puglia - Serv. Prov. Agric. di Foggia	BIOCARCHIA S.S.	44810228534
838	Reg. Puglia - Serv. Prov. Agric. di Taranto	BIOFARM COSMA SRL SOCIETA' AGRICOLA	44811433307
839	Reg. Puglia - Serv. Prov. Agric. di Foggia	BIOLAND SOCIETA' SEMPLICE AGRICOLA	44811230323
840	Reg. Puglia - Serv. Prov. Agric. di Bari	BIOLOGICA PENTIMONE SOCIETA' SEMPLICE	44810959419
841	Reg. Puglia - Serv. Prov. Agric. di Foggia	BIONATURA GARGANO SOCIETA' AGRICOLA S.R.L.	44811174745
842	Reg. Puglia - Serv. Prov. Agric. di Foggia	BIONATURE S.R.L. SOCIETA' AGRICOLA	44810295673
843	Reg. Puglia - Dip. Agric., Svil. Rur. ed Amb.	BIONDI DAMIANO	44810997583
844	Reg. Puglia - Serv. Prov. Agric. di Foggia	BIONDI GIUSEPPE	44810683928
845	Reg. Puglia - Serv. Prov. Agric. di Foggia	BIONDI RENATO GIOVANNI	44810711463
846	Reg. Puglia - Dip. Agric., Svil. Rur. ed Amb.	BIONDI ROBERTO VITTORIO	44811224441
847	Reg. Puglia - Serv. Prov. Agric. di Foggia	BIORT SOCIETA' AGRICOLA SEMPLICE S.S.	44810577518
848	Reg. Puglia - Serv. Prov. Agric. di Taranto	BIOUVA SOCIETA' AGRICOLA S.R.L.	44811252376
849	Reg. Puglia - Serv. Prov. Agric. di Foggia	BIOVERDE SRL	44811261831
850	Reg. Puglia - Serv. Prov. Agric. di Bari	BIRARDI VITO	44810076255
851	Reg. Puglia - Serv. Prov. Agric. di Foggia	BISACCIA ANGELA SARA	44810433001
852	Reg. Puglia - Serv. Prov. Agric. di Foggia	BISCEGLIA ANNA IMMACOLATA	44811078995
853	Reg. Puglia - Serv. Prov. Agric. di Foggia	BISCEGLIA ANTONIO	44810937886
854	Reg. Puglia - Serv. Prov. Agric. di Foggia	BISCEGLIA ARCANGELA	44810700532
855	Reg. Puglia - Serv. Prov. Agric. di Foggia	BISCEGLIA CRISTIAN MATTEO NICOLA	44810754158
856	Reg. Puglia - Serv. Prov. Agric. di Foggia	BISCEGLIA FRANCESCO	44811148426
857	Reg. Puglia - Serv. Prov. Agric. di Foggia	BISCEGLIA GIOVANNI MATTEO	44810375517
858	Reg. Puglia - Serv. Prov. Agric. di Foggia	BISCEGLIA MARIA	44811123718
859	Reg. Puglia - Serv. Prov. Agric. di Foggia	BISCEGLIA MARIA	44810849065
860	Reg. Puglia - Serv. Prov. Agric. di Foggia	BISCEGLIA MATTIA	44810522951
861	Reg. Puglia - Dip. Agric., Svil. Rur. ed Amb.	BISCEGLIE MARIA	44811215290
862	Reg. Puglia - Serv. Prov. Agric. di Bari	BISCEGLIE RAFFAELLA	44810876332
863	Reg. Puglia - Serv. Prov. Agric. di Taranto	BISCI SALVATORE	44810335156
864	Reg. Puglia - Serv. Prov. Agric. di Lecce	BISCONTI CARLO	44810252252
865	Reg. Puglia - Serv. Prov. Agric. di Foggia	BISCOTTI GIOVANNI ALBERTO	44810400976
866	Reg. Puglia - Serv. Prov. Agric. di Foggia	BISCOTTI OSCAR	44810602092
867	Reg. Puglia - Serv. Prov. Agric. di Foggia	BISCOTTI PIERLUIGI	44810442549
868	Reg. Puglia - Serv. Prov. Agric. di Taranto	BISCOZZI SOCIETA' AGRICOLA A.R.L.	44810127116
869	Reg. Puglia - Serv. Prov. Agric. di Taranto	BITELLA GIUSEPPE	44810594869
870	Reg. Puglia - Serv. Prov. Agric. di Taranto	BITETTI FELICE	44810668028
871	Reg. Puglia - Serv. Prov. Agric. di Bari	BITETTI GIANFRANCO	44810235539
872	Reg. Puglia - Serv. Prov. Agric. di Bari	BITETTI NICOLA	44810675221
873	Reg. Puglia - Serv. Prov. Agric. di Taranto	BITETTI NICOLA	44810729655
874	Reg. Puglia - Serv. Prov. Agric. di Bari	BITETTO LUIGI	44810725893
875	Reg. Puglia - Serv. Prov. Agric. di Bari	BITETTO TERESA	44811231743
876	Reg. Puglia - Serv. Prov. Agric. di Foggia	BITONDI PASQUALE	44810523777
877	Reg. Puglia - Serv. Prov. Agric. di Lecce	BITOSSI CARLOTTA	44810100311
878	Reg. Puglia - Serv. Prov. Agric. di Bari	BIZZOCA ANNALISA	44810648327
879	Reg. Puglia - Serv. Prov. Agric. di Bari	BIZZOCO MARIANNA	44811297694
880	Reg. Puglia - Serv. Prov. Agric. di Bari	BLASI LORENZO	44810719888
881	Reg. Puglia - Serv. Prov. Agric. di Bari	BLASI MASSIMILIANO	44810904944
882	Reg. Puglia - Serv. Prov. Agric. di Brindisi	BLASI ROBERTA	44810620649
883	Reg. Puglia - Serv. Prov. Agric. di Bari	BLASI ROBERTO	44810316586
884	Reg. Puglia - Serv. Prov. Agric. di Foggia	BLENX EUSTACHIO	44811136363
885	Reg. Puglia - Serv. Prov. Agric. di Lecce	BLEVE ANTONIO	44811352994
886	Reg. Puglia - Serv. Prov. Agric. di Lecce	BLEVE EDUARDO	44811305331
887	Reg. Puglia - Serv. Prov. Agric. di Brindisi	BOATTI ROSSANA ADRIANA	44810411882
888	Reg. Puglia - Serv. Prov. Agric. di Foggia	BOCALE ANTONY	44811139920
889	Reg. Puglia - Dip. Agric., Svil. Rur. ed Amb.	BOCALE GENNARO CIRILLO	44810371672
890	Reg. Puglia - Serv. Prov. Agric. di Foggia	BOCALE GIROLAMO	44810980241

891	Reg. Puglia - Serv. Prov. Agric. di Foggia	BOCALE LUCIA	44811045499
892	Reg. Puglia - Serv. Prov. Agric. di Foggia	BOCALE NICOLA	44811170727
893	Reg. Puglia - Serv. Prov. Agric. di Bari	BOCCACCIO MICHELE	44810735306
894	Reg. Puglia - Serv. Prov. Agric. di Foggia	BOCCHICCHIO GIUSEPPINA	44810695708
895	Reg. Puglia - Serv. Prov. Agric. di Foggia	BOCCIA MICHELE	44810673127
896	Reg. Puglia - Serv. Prov. Agric. di Bari	BOCCUZZI GIOVANNI	44810701191
897	Reg. Puglia - Serv. Prov. Agric. di Taranto	BOCCUZZI NICOLA	44810934503
898	Reg. Puglia - Serv. Prov. Agric. di Lecce	BOLOGNINO REMOMANUEL	44811315876
899	Reg. Puglia - Serv. Prov. Agric. di Bari	BOMBINI MAURO	44810632123
900	Reg. Puglia - Serv. Prov. Agric. di Bari	BONASIA COSIMO	44810971018
901	Reg. Puglia - Serv. Prov. Agric. di Bari	BONASIA EMANUELE	44810916112
902	Reg. Puglia - Serv. Prov. Agric. di Bari	BONASIA FRANCESCA	44810666337
903	Reg. Puglia - Serv. Prov. Agric. di Bari	BONASIA VITO	44810969897
904	Reg. Puglia - Serv. Prov. Agric. di Bari	BONASIA VITO	44810989788
905	Reg. Puglia - Serv. Prov. Agric. di Bari	BONERBA ANNAMARIA	44811001666
906	Reg. Puglia - Serv. Prov. Agric. di Bari	BONGALLINO FILOMENA	44811156981
907	Reg. Puglia - Serv. Prov. Agric. di Taranto	BONGERMINO VITO GIOVANNI	44810913374
908	Reg. Puglia - Serv. Prov. Agric. di Taranto	BONORA GAETANO	44811283884
909	Reg. Puglia - Serv. Prov. Agric. di Bari	BONSEGNA GIUDITTA	44810019206
910	Reg. Puglia - Serv. Prov. Agric. di Bari	BORAGINE MARIO	44811172525
911	Reg. Puglia - Serv. Prov. Agric. di Bari	BORAGINE NICOLETTA	44810724698
912	Reg. Puglia - Serv. Prov. Agric. di Foggia	BORAZIO GIUSEPPE	44810671048
913	Reg. Puglia - Serv. Prov. Agric. di Foggia	BORAZIO MATTEO	44810884567
914	Reg. Puglia - Serv. Prov. Agric. di Foggia	BORDA PIERO	44811116175
915	Reg. Puglia - Serv. Prov. Agric. di Bari	BORGHESE ANGELO	44811431947
916	Reg. Puglia - Serv. Prov. Agric. di Bari	BORGHESE ELISABETTA	44810056778
917	Reg. Puglia - Serv. Prov. Agric. di Bari	BORGHESE SANTE	44811412145
918	Reg. Puglia - Serv. Prov. Agric. di Brindisi	BORGO FORCATELLA SOCIETA' AGRICOLA S.R.L.	44810591535
919	Reg. Puglia - Serv. Prov. Agric. di Foggia	BORGO SAN LILZO - SOCIETA' SEMPLICE AGRICOLA	44810686814
920	Reg. Puglia - Serv. Prov. Agric. di Lecce	BORRA BARBARA	44810846756
921	Reg. Puglia - Serv. Prov. Agric. di Bari	BORRACCINO LUCIA	44810411478
922	Reg. Puglia - Serv. Prov. Agric. di Foggia	BORRELLI ADELE	44811310513
923	Reg. Puglia - Serv. Prov. Agric. di Foggia	BORRELLI GIUSEPPE MICHELE	44811117991
924	Reg. Puglia - Serv. Prov. Agric. di Foggia	BORRELLI MARIA	44810653855
925	Reg. Puglia - Serv. Prov. Agric. di Foggia	BORRELLI MARIO	44811201894
926	Reg. Puglia - Serv. Prov. Agric. di Foggia	BORRELLI MAURO	44811118163
927	Reg. Puglia - Serv. Prov. Agric. di Bari	BORROMELO SAVERIO	44811264660
928	Reg. Puglia - Serv. Prov. Agric. di Lecce	BOSCHETTO S.R.L. AGRICOLA	44810518553
929	Reg. Puglia - Serv. Prov. Agric. di Bari	BOSCO DI SPIRITO SOCIETA' COOPERATIVA AGRICOLA A R.L.	44811233020
930	Reg. Puglia - Serv. Prov. Agric. di Foggia	BOSCO DOMENICO PIO	44810687739
931	Reg. Puglia - Serv. Prov. Agric. di Foggia	BOSCO GIORGIO	44810193720
932	Reg. Puglia - Serv. Prov. Agric. di Brindisi	BOTRUGNO-LANZILOTTI TOMMASINA	44811179520
933	Reg. Puglia - Serv. Prov. Agric. di Bari	BOTTA GIUSEPPE	44810569663
934	Reg. Puglia - Serv. Prov. Agric. di Bari	BOTTALICO ANTONIO	44810076271
935	Reg. Puglia - Serv. Prov. Agric. di Lecce	BOTTAZZO LORENZO	44811045515
936	Reg. Puglia - Serv. Prov. Agric. di Foggia	BOTTICELLA LUCIA	44811199577
937	Reg. Puglia - Serv. Prov. Agric. di Foggia	BOVE GIUSEPPE	44810726057
938	Reg. Puglia - Serv. Prov. Agric. di Brindisi	BOVE KATIA	44810158970
939	Reg. Puglia - Dip. Agric., Svil. Rur. ed Amb.	BOVE LORENZA	44811267531
940	Reg. Puglia - Serv. Prov. Agric. di Taranto	BOZZA ANGELA	44810598498
941	Reg. Puglia - Serv. Prov. Agric. di Taranto	BOZZA ANNA	44810499309
942	Reg. Puglia - Serv. Prov. Agric. di Taranto	BOZZA FILOMENA	44811012572
943	Reg. Puglia - Serv. Prov. Agric. di Taranto	BOZZA GIUSEPPE	44810943280
944	Reg. Puglia - Serv. Prov. Agric. di Taranto	BOZZA MICHELE	44810769800
945	Reg. Puglia - Serv. Prov. Agric. di Bari	BOZZI ROCCO	44810826337
946	Reg. Puglia - Serv. Prov. Agric. di Foggia	BRACCIA LEONARDO SALVATORE	44810833069
947	Reg. Puglia - Serv. Prov. Agric. di Foggia	BRACCIA MARIA ASSUNTA	44811133352
948	Reg. Puglia - Serv. Prov. Agric. di Bari	BRAIA MARIAGIOVANNA	44811088929
949	Reg. Puglia - Serv. Prov. Agric. di Foggia	BRAMANTE ANGELO FELICE	44810265205
950	Reg. Puglia - Serv. Prov. Agric. di Foggia	BRAMANTE ANTONIA MARIA	44810264315
951	Reg. Puglia - Serv. Prov. Agric. di Foggia	BRAMANTE ERNESTA ANTONIETTA	44810239291
952	Reg. Puglia - Serv. Prov. Agric. di Foggia	BRAMANTE FILIPPO	44811159860
953	Reg. Puglia - Serv. Prov. Agric. di Foggia	BRAMANTE GIUSEPPE	44811425394
954	Reg. Puglia - Serv. Prov. Agric. di Foggia	BRAMANTE GIUSEPPE LEONARDO	44810264547
955	Reg. Puglia - Serv. Prov. Agric. di Taranto	BRAMANTE GRAZIA	44810568822
956	Reg. Puglia - Serv. Prov. Agric. di Foggia	BRAMANTE MARIA GABRIELLA	44810264687
957	Reg. Puglia - Serv. Prov. Agric. di Foggia	BRAMANTE NICOLA	44810250405
958	Reg. Puglia - Serv. Prov. Agric. di Foggia	BRAMANTE PASQUALE	44810383297

959	Reg. Puglia - Serv. Prov. Agric. di Foggia	BRAMANTE PATRIZIA	44810264943
960	Reg. Puglia - Serv. Prov. Agric. di Foggia	BRAMANTE VITTORIO	44810265056
961	Reg. Puglia - Serv. Prov. Agric. di Lecce	BRAMATO ADRIANA SILVIA LOREDANA	44810328045
962	Reg. Puglia - Dip. Agric., Svil. Rur. ed Amb.	BRAMATO GIOVANNI	44810471662
963	Reg. Puglia - Serv. Prov. Agric. di Lecce	BRAMATO MARCO	44811252640
964	Reg. Puglia - Serv. Prov. Agric. di Bari	BRANA' LUCIA	44811229176
965	Reg. Puglia - Serv. Prov. Agric. di Bari	BRANA' MIKI	44811274362
966	Reg. Puglia - Dip. Agric., Svil. Rur. ed Amb.	BRANCA VANESSA	44810085348
967	Reg. Puglia - Serv. Prov. Agric. di Brindisi	BRANCASI GIUSEPPE	44810054138
968	Reg. Puglia - Serv. Prov. Agric. di Bari	BRANDI EUSAPIA	44811056314
969	Reg. Puglia - Serv. Prov. Agric. di Bari	BRANDI RICCARDO	44811457686
970	Reg. Puglia - Serv. Prov. Agric. di Bari	BRANDONISIO GIUSEPPE GIOVANNI	44810649705
971	Reg. Puglia - Serv. Prov. Agric. di Foggia	BRANDONISIO MICHELE	44810341428
972	Reg. Puglia - Serv. Prov. Agric. di Foggia	BRASCHI ALBERTA	44810901668
973	Reg. Puglia - Serv. Prov. Agric. di Lecce	BRAY ALESSANDRO	44810719672
974	Reg. Puglia - Serv. Prov. Agric. di Taranto	BRESCIA VITO	44810810224
975	Reg. Puglia - Serv. Prov. Agric. di Taranto	BRIENZA GIUSEPPE	44810540177
976	Reg. Puglia - Serv. Prov. Agric. di Taranto	BRIGANTE GIOSUE'	44810821841
977	Reg. Puglia - Serv. Prov. Agric. di Taranto	BRIGANTI STELLA	44810408904
978	Reg. Puglia - Serv. Prov. Agric. di Lecce	BRUNETTA GIOVANNA ALESSANDRA	44810992873
979	Reg. Puglia - Serv. Prov. Agric. di Bari	BRUNETTI FRANCESCO	44811159795
980	Reg. Puglia - Serv. Prov. Agric. di Taranto	BRUNETTI MARIA LEONARDA	44810441723
981	Reg. Puglia - Serv. Prov. Agric. di Bari	BRUNETTI ROBERTA	44810897601
982	Reg. Puglia - Serv. Prov. Agric. di Foggia	BRUNI BRUNO	44810815595
983	Reg. Puglia - Serv. Prov. Agric. di Lecce	BRUNITTA SOCIETA' SEMPLICE AGRICOLA	44810685733
984	Reg. Puglia - Serv. Prov. Agric. di Taranto	BRUNO ANGELA	44811105699
985	Reg. Puglia - Serv. Prov. Agric. di Bari	BRUNO CARLO FABIO	44810695211
986	Reg. Puglia - Serv. Prov. Agric. di Bari	BRUNO CRISTINA	44810645331
987	Reg. Puglia - Serv. Prov. Agric. di Bari	BRUNO DARIO	44810878783
988	Reg. Puglia - Serv. Prov. Agric. di Brindisi	BRUNO DOMENICO	44811158565
989	Reg. Puglia - Serv. Prov. Agric. di Brindisi	BRUNO EGIDIO	44811055498
990	Reg. Puglia - Serv. Prov. Agric. di Bari	BRUNO EMANUELE	44810776425
991	Reg. Puglia - Serv. Prov. Agric. di Bari	BRUNO FRANCESCANTONIO	44810647329
992	Reg. Puglia - Serv. Prov. Agric. di Taranto	BRUNO FRANCESCO	44810959393
993	Reg. Puglia - Serv. Prov. Agric. di Brindisi	BRUNO GIOVANNA	44810579761
994	Reg. Puglia - Serv. Prov. Agric. di Taranto	BRUNO GRAZIA VITA	44810934057
995	Reg. Puglia - Serv. Prov. Agric. di Bari	BRUNO LUIGI	44810675080
996	Reg. Puglia - Serv. Prov. Agric. di Brindisi	BRUNO MARIA	44810464063
997	Reg. Puglia - Serv. Prov. Agric. di Bari	BRUNO MAURO	44810720811
998	Reg. Puglia - Serv. Prov. Agric. di Foggia	BRUNO MONICA	44810268050
999	Reg. Puglia - Serv. Prov. Agric. di Bari	BRUNO PASQUALE	44811011764
1000	Reg. Puglia - Serv. Prov. Agric. di Bari	BRUNO ROSA	44810925931
1001	Reg. Puglia - Dip. Agric., Svil. Rur. ed Amb.	BRUNO SEBASTIANO	44811023819
1002	Reg. Puglia - Serv. Prov. Agric. di Foggia	BRUNO TERESA	44811331022
1003	Reg. Puglia - Serv. Prov. Agric. di Taranto	BRUNO VERONICA	44811210887
1004	Reg. Puglia - Serv. Prov. Agric. di Foggia	BUBBA DANIELA	44810822815
1005	Reg. Puglia - Serv. Prov. Agric. di Taranto	BUBBICO ROCCO	44810981108
1006	Reg. Puglia - Serv. Prov. Agric. di Foggia	BUBICI LORENA	44810574176
1007	Reg. Puglia - Serv. Prov. Agric. di Foggia	BUCCI ANTONIETTA	44810468692
1008	Reg. Puglia - Serv. Prov. Agric. di Foggia	BUCCI ANTONIO	44810976199
1009	Reg. Puglia - Serv. Prov. Agric. di Bari	BUCCI ETTORE	44811001526
1010	Reg. Puglia - Serv. Prov. Agric. di Bari	BUCCI LUIGI	44810452894
1011	Reg. Puglia - Serv. Prov. Agric. di Bari	BUCCI SALVATORE	44810914273
1012	Reg. Puglia - Serv. Prov. Agric. di Foggia	BUCCI SANTE	44810469799
1013	Reg. Puglia - Serv. Prov. Agric. di Foggia	BUCCI SANTE	44811237658
1014	Reg. Puglia - Serv. Prov. Agric. di Foggia	BUDRAGO ROBERTO FRANCESCO	44810445450
1015	Reg. Puglia - Serv. Prov. Agric. di Foggia	BUENZA MICHELE	44810845022
1016	Reg. Puglia - Serv. Prov. Agric. di Lecce	BUFANO DARIO	44811254786
1017	Reg. Puglia - Serv. Prov. Agric. di Bari	BUFANO ELISABETTA	44810509461
1018	Reg. Puglia - Serv. Prov. Agric. di Foggia	BUFANO FRANCESCO	44810675031
1019	Reg. Puglia - Serv. Prov. Agric. di Brindisi	BUFANO LUCIANO	44810238236
1020	Reg. Puglia - Serv. Prov. Agric. di Lecce	BUFANO MARIA ARCONA	44810363430
1021	Reg. Puglia - Serv. Prov. Agric. di Brindisi	BUFANO PALMA	44810646925
1022	Reg. Puglia - Dip. Agric., Svil. Rur. ed Amb.	BUFANO SILVIA	44810117695
1023	Reg. Puglia - Serv. Prov. Agric. di Lecce	BUFFO JULIUS ROSARIO	44810910461
1024	Reg. Puglia - Serv. Prov. Agric. di Lecce	BUFFO VINCENZO	44811183290
1025	Reg. Puglia - Serv. Prov. Agric. di Foggia	BULZACCHELLI FRANCESCO PAOLO	44810758696
1026	Reg. Puglia - Serv. Prov. Agric. di Foggia	BULZACCHELLI MICHELE	44810759306

1027	Reg. Puglia - Serv. Prov. Agric. di Bari	BULZACCHELLI PAOLO FRANCESCO	44811432630
1028	Reg. Puglia - Serv. Prov. Agric. di Foggia	BUO LEONARDO	44810954832
1029	Reg. Puglia - Serv. Prov. Agric. di Foggia	BUO MARIA	44810651156
1030	Reg. Puglia - Serv. Prov. Agric. di Bari	BUONAMASSA ELISABETTA	44810678985
1031	Reg. Puglia - Serv. Prov. Agric. di Bari	BUONAMASSA GIUSEPPE DOMENICO	44810481547
1032	Reg. Puglia - Serv. Prov. Agric. di Foggia	BUONDIOLI MICHELE	44810228948
1033	Reg. Puglia - Serv. Prov. Agric. di Foggia	BUONGIORNO DAVIDE	44810464931
1034	Reg. Puglia - Serv. Prov. Agric. di Brindisi	BUONGIORNO GIUSEPPE	44810099067
1035	Reg. Puglia - Serv. Prov. Agric. di Taranto	BUONO ANNA	44810915890
1036	Reg. Puglia - Serv. Prov. Agric. di Foggia	BUONO GIOVANNI	44810815769
1037	Reg. Puglia - Serv. Prov. Agric. di Bari	BUONOMO FELICE	44811130465
1038	Reg. Puglia - Serv. Prov. Agric. di Bari	BUONOMO FRANCESCO	44810680742
1039	Reg. Puglia - Dip. Agric., Svil. Rur. ed Amb.	BUONOMO VINCENZA	44810697712
1040	Reg. Puglia - Serv. Prov. Agric. di Taranto	BUONORA FRANCESCO	44810598423
1041	Reg. Puglia - Dip. Agric., Svil. Rur. ed Amb.	BUONVINO FRANCESCO	44810312676
1042	Reg. Puglia - Serv. Prov. Agric. di Bari	BUSCARINI ANNALISA	44810963692
1043	Reg. Puglia - Serv. Prov. Agric. di Lecce	BUSTO PASQUALE	44810443430
1044	Reg. Puglia - Serv. Prov. Agric. di Foggia	CACCHIONE ETTORE	44810987733
1045	Reg. Puglia - Dip. Agric., Svil. Rur. ed Amb.	CACCIAPAGLIA GIUSEPPE VITO	44811164647
1046	Reg. Puglia - Serv. Prov. Agric. di Bari	CACCIAPAGLIA MICHELE	44810405876
1047	Reg. Puglia - Dip. Agric., Svil. Rur. ed Amb.	CACCIAPAGLIA PASQUALE VITO	44811229937
1048	Reg. Puglia - Serv. Prov. Agric. di Bari	CACCIAPAGLIA TOMMASO	44810679439
1049	Reg. Puglia - Serv. Prov. Agric. di Lecce	CACCIATORE CARMELITA	44810702918
1050	Reg. Puglia - Serv. Prov. Agric. di Brindisi	CACCIATORE FRANCESCO	44810675627
1051	Reg. Puglia - Serv. Prov. Agric. di Bari	CACCIATORE SILVANA	44810668119
1052	Reg. Puglia - Serv. Prov. Agric. di Brindisi	CAFORIO ANGELO	44810120715
1053	Reg. Puglia - Serv. Prov. Agric. di Brindisi	CAFORIO AVA GRAZIA	44810326676
1054	Reg. Puglia - Serv. Prov. Agric. di Brindisi	CAFORIO COSIMO	44810585511
1055	Reg. Puglia - Serv. Prov. Agric. di Brindisi	CAFORIO FRANCESCA PIA	44810620094
1056	Reg. Puglia - Serv. Prov. Agric. di Brindisi	CAFORIO PIETRO	44810326510
1057	Reg. Puglia - Serv. Prov. Agric. di Brindisi	CAFORIO RITA	44810078897
1058	Reg. Puglia - Serv. Prov. Agric. di Brindisi	CAFORIO ROBERTO	44810121606
1059	Reg. Puglia - Serv. Prov. Agric. di Bari	CAFORIO SAVERIO ANTONIO	44810648442
1060	Reg. Puglia - Serv. Prov. Agric. di Lecce	CAGGESE GIULIA	44810234979
1061	Reg. Puglia - Serv. Prov. Agric. di Lecce	CAGGESE MARCO MARTINO	44810512804
1062	Reg. Puglia - Serv. Prov. Agric. di Bari	CAGGIANO IRENE	44811170248
1063	Reg. Puglia - Serv. Prov. Agric. di Bari	CAGGIANO PAOLO	44810861086
1064	Reg. Puglia - Serv. Prov. Agric. di Foggia	CAGNANO GIUSEPPE	44810576312
1065	Reg. Puglia - Serv. Prov. Agric. di Bari	CAGNAZZI DOMENICO	44811165107
1066	Reg. Puglia - Serv. Prov. Agric. di Bari	CAGNETTA CHIARA	44810846335
1067	Reg. Puglia - Serv. Prov. Agric. di Bari	CAGNETTA DAMIANO	44810846749
1068	Reg. Puglia - Serv. Prov. Agric. di Bari	CAGNETTA PAOLO	44810745321
1069	Reg. Puglia - Serv. Prov. Agric. di Foggia	CAIAFFA DOMENICO	44811107042
1070	Reg. Puglia - Serv. Prov. Agric. di Foggia	CAIAFFA LUIGI	44810673994
1071	Reg. Puglia - Serv. Prov. Agric. di Bari	CAIATO MICHELE	44811317203
1072	Reg. Puglia - Serv. Prov. Agric. di Taranto	CAIETA DI BALDARI E BERNARDI SOCIETA' SEMPLICE AGRICOLA	44810476943
1073	Reg. Puglia - Serv. Prov. Agric. di Foggia	CAIONE MARIA ANTONIETTA	44810389955
1074	Reg. Puglia - Serv. Prov. Agric. di Lecce	CAIRO GIANLUCA	44810873156
1075	Reg. Puglia - Serv. Prov. Agric. di Lecce	CAIRO MARIA ELISA	44810873107
1076	Reg. Puglia - Serv. Prov. Agric. di Lecce	CALABRESE ALESSANDRO	44811140357
1077	Reg. Puglia - Serv. Prov. Agric. di Lecce	CALABRESE GIOVANNI	44810661940
1078	Reg. Puglia - Dip. Agric., Svil. Rur. ed Amb.	CALABRESE IMMACOLATA TEA	44810878890
1079	Reg. Puglia - Serv. Prov. Agric. di Lecce	CALABRESE LUCA	44811142171
1080	Reg. Puglia - Serv. Prov. Agric. di Bari	CALABRESE NICOLA	44811206489
1081	Reg. Puglia - Serv. Prov. Agric. di Bari	CALABRESE TERESA	44811005386
1082	Reg. Puglia - Serv. Prov. Agric. di Taranto	CALABRIA LEONARDO	44811317286
1083	Reg. Puglia - Serv. Prov. Agric. di Foggia	CALABRIA MICHELE	44811077781
1084	Reg. Puglia - Serv. Prov. Agric. di Bari	CALAMITA DI TRIA ANTONIO	44810841096
1085	Reg. Puglia - Dip. Agric., Svil. Rur. ed Amb.	CALAMITA MARIA GRAZIA	44810342699
1086	Reg. Puglia - Serv. Prov. Agric. di Brindisi	CALAMO SPECCHIA ROBERTO MARIA	44810171858
1087	Reg. Puglia - Serv. Prov. Agric. di Lecce	CALCAGNILE MARIO	44811053196
1088	Reg. Puglia - Serv. Prov. Agric. di Lecce	CALCAGNILE SERGIO	44811234317
1089	Reg. Puglia - Serv. Prov. Agric. di Foggia	CALDARA ORNELLA	44810844066
1090	Reg. Puglia - Serv. Prov. Agric. di Foggia	CALDARELLA AGNESE	44810345817
1091	Reg. Puglia - Serv. Prov. Agric. di Bari	CALDAROLA BIAGIO	44810580827
1092	Reg. Puglia - Dip. Agric., Svil. Rur. ed Amb.	CALDERARO SALVATORE	44810769842
1093	Reg. Puglia - Serv. Prov. Agric. di Bari	CALDERONI FEDERICA	44810959435
1094	Reg. Puglia - Serv. Prov. Agric. di Brindisi	CALELLA ANGELA	44811339884

1095	Reg. Puglia - Serv. Prov. Agric. di Taranto	CALELLA FRANCESCO	44811111267
1096	Reg. Puglia - Serv. Prov. Agric. di Foggia	CALI' GIUSEPPE	44810244051
1097	Reg. Puglia - Serv. Prov. Agric. di Bari	CALIA ALESSANDRO	44811156353
1098	Reg. Puglia - Serv. Prov. Agric. di Bari	CALIA ANTONELLA	44810824969
1099	Reg. Puglia - Serv. Prov. Agric. di Bari	CALIA DANILO	44811057858
1100	Reg. Puglia - Serv. Prov. Agric. di Bari	CALIA FRANCESCO	44810692424
1101	Reg. Puglia - Serv. Prov. Agric. di Bari	CALIA GIOACCHINO NICOLA	44811177367
1102	Reg. Puglia - Serv. Prov. Agric. di Bari	CALIA NUNZIO	44810951408
1103	Reg. Puglia - Serv. Prov. Agric. di Bari	CALIA NUNZIO	44811133600
1104	Reg. Puglia - Serv. Prov. Agric. di Bari	CALIA NUNZIO	44811130739
1105	Reg. Puglia - Serv. Prov. Agric. di Bari	CALIA ROBERTO	44810828143
1106	Reg. Puglia - Serv. Prov. Agric. di Brindisi	CALIANDRO ANGELO	44811047222
1107	Reg. Puglia - Dip. Agric., Svil. Rur. ed Amb.	CALIANDRO EMANUELA	44811042504
1108	Reg. Puglia - Serv. Prov. Agric. di Brindisi	CALIANDRO FRANCESCO DOMENICO	44810282481
1109	Reg. Puglia - Serv. Prov. Agric. di Brindisi	CALIANDRO GRAZIA	44810092211
1110	Reg. Puglia - Serv. Prov. Agric. di Brindisi	CALIANDRO GRAZIANO	44811222395
1111	Reg. Puglia - Serv. Prov. Agric. di Brindisi	CALIANDRO MARCELLO	44810171684
1112	Reg. Puglia - Serv. Prov. Agric. di Brindisi	CALIANDRO MARIA RAFFAELA	44810893626
1113	Reg. Puglia - Serv. Prov. Agric. di Taranto	CALIANNO RAFFAELE	44810986099
1114	Reg. Puglia - Serv. Prov. Agric. di Foggia	CALIENNO LUISA	44811160348
1115	Reg. Puglia - Serv. Prov. Agric. di Brindisi	CALIOLO ANTONIO	44810610137
1116	Reg. Puglia - Serv. Prov. Agric. di Brindisi	CALIOLO FERNANDO	44811233285
1117	Reg. Puglia - Serv. Prov. Agric. di Bari	CALISI GRAZIA	44811135779
1118	Reg. Puglia - Serv. Prov. Agric. di Taranto	CALO' ANTONIO	44810531887
1119	Reg. Puglia - Serv. Prov. Agric. di Lecce	CALO' LUCIA	44811305174
1120	Reg. Puglia - Serv. Prov. Agric. di Bari	CALO' MARIANNA	44810830289
1121	Reg. Puglia - Serv. Prov. Agric. di Brindisi	CALO' STEFANINA MARIA	44811072667
1122	Reg. Puglia - Serv. Prov. Agric. di Brindisi	CALO' STEFANO	44811323417
1123	Reg. Puglia - Serv. Prov. Agric. di Taranto	CALO' VIVIANA	44810456978
1124	Reg. Puglia - Serv. Prov. Agric. di Lecce	CALOGIURI BRUNO	44810742955
1125	Reg. Puglia - Serv. Prov. Agric. di Lecce	CALOGIURI DAMIANA ANTONELLA	44810574382
1126	Reg. Puglia - Serv. Prov. Agric. di Foggia	CALVI LUIGI	44810187599
1127	Reg. Puglia - Serv. Prov. Agric. di Foggia	CALVIO FRANCESCO	44810674075
1128	Reg. Puglia - Serv. Prov. Agric. di Foggia	CALVIO PASQUALE	44810898138
1129	Reg. Puglia - Serv. Prov. Agric. di Foggia	CALVIO SERAFINA	44811224342
1130	Reg. Puglia - Serv. Prov. Agric. di Foggia	CAMARDELLA DOMENICO	44811165834
1131	Reg. Puglia - Serv. Prov. Agric. di Lecce	CAMASSA CLELIA	44810688174
1132	Reg. Puglia - Serv. Prov. Agric. di Brindisi	CAMASSA GIOVANNI	44810395267
1133	Reg. Puglia - Serv. Prov. Agric. di Bari	CAMASTRA CLAUDIO	44811055621
1134	Reg. Puglia - Serv. Prov. Agric. di Bari	CAMELIA SOCIETA' SEMPLICE AGRICOLA	44811242914
1135	Reg. Puglia - Serv. Prov. Agric. di Bari	CAMERINO ROSAMARIA	44811227139
1136	Reg. Puglia - Serv. Prov. Agric. di Bari	CAMERINO VINCENZO MARIA	44811161650
1137	Reg. Puglia - Serv. Prov. Agric. di Bari	CAMICIA GIUSEPPE	44811343076
1138	Reg. Puglia - Serv. Prov. Agric. di Brindisi	CAMILLERI CLARA	44810605608
1139	Reg. Puglia - Serv. Prov. Agric. di Brindisi	CAMOZZI GIANCARLO	44810606937
1140	Reg. Puglia - Serv. Prov. Agric. di Lecce	CAMPA REALINO	44810463180
1141	Reg. Puglia - Serv. Prov. Agric. di Bari	CAMPAGNA VINCENZO	44811209186
1142	Reg. Puglia - Serv. Prov. Agric. di Bari	CAMPANA MARIA	44810607869
1143	Reg. Puglia - Serv. Prov. Agric. di Bari	CAMPANALE ANGELO	44811274305
1144	Reg. Puglia - Dip. Agric., Svil. Rur. ed Amb.	CAMPANALE FELICIA	44810967271
1145	Reg. Puglia - Serv. Prov. Agric. di Bari	CAMPANALE GIORGIO	44810955540
1146	Reg. Puglia - Serv. Prov. Agric. di Bari	CAMPANALE GIUSEPPE	44810390011
1147	Reg. Puglia - Serv. Prov. Agric. di Bari	CAMPANALE GIUSEPPE	44810509198
1148	Reg. Puglia - Serv. Prov. Agric. di Bari	CAMPANALE LEONARDO	44810685048
1149	Reg. Puglia - Serv. Prov. Agric. di Bari	CAMPANALE MARIA	44810997385
1150	Reg. Puglia - Serv. Prov. Agric. di Bari	CAMPANALE NICOLA	44811003530
1151	Reg. Puglia - Serv. Prov. Agric. di Bari	CAMPANALE PAOLO	44811281805
1152	Reg. Puglia - Serv. Prov. Agric. di Bari	CAMPANALE PASQUALE	44811281870
1153	Reg. Puglia - Serv. Prov. Agric. di Bari	CAMPANALE VITO	44810914661
1154	Reg. Puglia - Serv. Prov. Agric. di Foggia	CAMPANARO GIUSEPPE	44810748481
1155	Reg. Puglia - Serv. Prov. Agric. di Bari	CAMPANELLA ANNA MARIA	44810828416
1156	Reg. Puglia - Serv. Prov. Agric. di Taranto	CAMPANELLA ANTONIA	44810558823
1157	Reg. Puglia - Serv. Prov. Agric. di Bari	CAMPANELLA COSTANTINO	44810429421
1158	Reg. Puglia - Serv. Prov. Agric. di Brindisi	CAMPANELLA FRANCESCO	44811126216
1159	Reg. Puglia - Serv. Prov. Agric. di Taranto	CAMPANELLA MARIA	44810680429
1160	Reg. Puglia - Serv. Prov. Agric. di Brindisi	CAMPANELLA MINO	44811045085
1161	Reg. Puglia - Dip. Agric., Svil. Rur. ed Amb.	CAMPANELLA NICOLA	44810576445
1162	Reg. Puglia - Serv. Prov. Agric. di Bari	CAMPANELLA NICOLA	44811223799

1163	Reg. Puglia - Serv. Prov. Agric. di Bari	CAMPANELLA PASQUALE	44811223930
1164	Reg. Puglia - Serv. Prov. Agric. di Bari	CAMPANELLA VINCENZO	44810827004
1165	Reg. Puglia - Dip. Agric., Svil. Rur. ed Amb.	CAMPANELLI ANGELA	44810303196
1166	Reg. Puglia - Serv. Prov. Agric. di Bari	CAMPANELLI FRANCESCO	44811297918
1167	Reg. Puglia - Serv. Prov. Agric. di Bari	CAMPANELLI FRANCESCO	44810396323
1168	Reg. Puglia - Serv. Prov. Agric. di Bari	CAMPANELLI GIUSEPPE	44810974301
1169	Reg. Puglia - Serv. Prov. Agric. di Bari	CAMPANELLI LUCIA	44810938298
1170	Reg. Puglia - Serv. Prov. Agric. di Bari	CAMPANELLI MICHELE	44810956795
1171	Reg. Puglia - Serv. Prov. Agric. di Bari	CAMPANELLI PIETRO	44810939072
1172	Reg. Puglia - Serv. Prov. Agric. di Bari	CAMPANELLI SALVATORE	44810315232
1173	Reg. Puglia - Serv. Prov. Agric. di Bari	CAMPANELLI SAVERIO	44811297793
1174	Reg. Puglia - Serv. Prov. Agric. di Bari	CAMPANELLI VITO	44810939379
1175	Reg. Puglia - Serv. Prov. Agric. di Foggia	CAMPANIELLO ANTONIO	44810459667
1176	Reg. Puglia - Serv. Prov. Agric. di Foggia	CAMPANIELLO GIUSEPPE	44810690550
1177	Reg. Puglia - Dip. Agric., Svil. Rur. ed Amb.	CAMPANILE DOMENICO	44810153815
1178	Reg. Puglia - Serv. Prov. Agric. di Foggia	CAMPANILE MICHELE	44810691285
1179	Reg. Puglia - Serv. Prov. Agric. di Lecce	CAMPO LISIO SRL SOCIETA' AGRICOLA	44810433985
1180	Reg. Puglia - Serv. Prov. Agric. di Lecce	CAMPO MADRE SRL SOCIETA' AGRICOLA	44811275112
1181	Reg. Puglia - Serv. Prov. Agric. di Taranto	CAMPOBASSO MARCO	44810736965
1182	Reg. Puglia - Serv. Prov. Agric. di Foggia	CAMPOREALE DAVIDE	44810658904
1183	Reg. Puglia - Serv. Prov. Agric. di Bari	CAMPOREALE FRANCESCO	44811285467
1184	Reg. Puglia - Serv. Prov. Agric. di Brindisi	CAMPOSEO PASQUALE	44811179835
1185	Reg. Puglia - Serv. Prov. Agric. di Foggia	CANALE SAVERIO	44810573517
1186	Reg. Puglia - Serv. Prov. Agric. di Brindisi	CANDITA ANGELO	44811471901
1187	Reg. Puglia - Serv. Prov. Agric. di Foggia	CANISTRO BAMBINA	44810847077
1188	Reg. Puglia - Serv. Prov. Agric. di Foggia	CANISTRO LUIGI	44810846269
1189	Reg. Puglia - Serv. Prov. Agric. di Foggia	CANISTRO MARIO GIOVANNI	44811116944
1190	Reg. Puglia - Serv. Prov. Agric. di Foggia	CANISTRO NUNZIO	44811106036
1191	Reg. Puglia - Serv. Prov. Agric. di Foggia	CANNAROZZI ANTONIO	44811304953
1192	Reg. Puglia - Serv. Prov. Agric. di Foggia	CANNAROZZI MATTEO	44810451011
1193	Reg. Puglia - Serv. Prov. Agric. di Foggia	CANNAROZZI MATTEO PIO	44810591972
1194	Reg. Puglia - Serv. Prov. Agric. di Foggia	CANNAROZZI MICHELE	44810431765
1195	Reg. Puglia - Serv. Prov. Agric. di Foggia	CANNAROZZI MICHELE	44811243540
1196	Reg. Puglia - Serv. Prov. Agric. di Bari	CANNITO ANGELO ANTONIO	44810322527
1197	Reg. Puglia - Serv. Prov. Agric. di Bari	CANNITO DOMENICO	44810782852
1198	Reg. Puglia - Serv. Prov. Agric. di Bari	CANNITO GRAZIANO	44811424991
1199	Reg. Puglia - Serv. Prov. Agric. di Bari	CANNITO MARIA CARMELA	44811432374
1200	Reg. Puglia - Serv. Prov. Agric. di Bari	CANNITO MARIKA	44811493806
1201	Reg. Puglia - Serv. Prov. Agric. di Bari	CANNITO MICHELE	44810840304
1202	Reg. Puglia - Dip. Agric., Svil. Rur. ed Amb.	CANNITO NICOLA	44810012029
1203	Reg. Puglia - Serv. Prov. Agric. di Bari	CANNITO SANTE	44810721488
1204	Reg. Puglia - Serv. Prov. Agric. di Bari	CANNITO VINCENZO	44810554863
1205	Reg. Puglia - Serv. Prov. Agric. di Lecce	CANNOLETTA ADDOLORATA	44811108156
1206	Reg. Puglia - Serv. Prov. Agric. di Lecce	CANNOLETTA ANTIMO	44810599835
1207	Reg. Puglia - Serv. Prov. Agric. di Lecce	CANNOLETTA ANTONIO	44810847689
1208	Reg. Puglia - Serv. Prov. Agric. di Lecce	CANNOLETTA CARMELO	44810868081
1209	Reg. Puglia - Serv. Prov. Agric. di Lecce	CANNOLETTA MICHELE	44810524932
1210	Reg. Puglia - Serv. Prov. Agric. di Lecce	CANNOLETTA MICHELE	44811072097
1211	Reg. Puglia - Serv. Prov. Agric. di Bari	CANNONE NICOLETTA	44810041473
1212	Reg. Puglia - Dip. Agric., Svil. Rur. ed Amb.	CANNONE STEFANIA	44811153012
1213	Reg. Puglia - Serv. Prov. Agric. di Bari	CANNONE STEFANIA	44810689941
1214	Reg. Puglia - Serv. Prov. Agric. di Foggia	CANTINA ARIANO S.S. AGRICOLA	44810942936
1215	Reg. Puglia - Serv. Prov. Agric. di Lecce	CANTINA FIORENTINO S.R.L. SOCIETA' AGRICOLA	44810908119
1216	Reg. Puglia - Serv. Prov. Agric. di Lecce	CANTINA SUPERSANUM S.S.	44810442093
1217	Reg. Puglia - Serv. Prov. Agric. di Taranto	CANTINE SAN GIORGIO - CSG - FEUDO CROCE - TENUTA CUREZZA - MASSER IE CIVITELLA - FEUDO SAN NICOLA - VIGNALI ROCCAMORA - VI.VI.E. - TORRESERRO - CO.LI.	44811247665
1218	Reg. Puglia - Serv. Prov. Agric. di Foggia	CANTONE S.S. SOCIETA' AGRICOLA	44811304649
1219	Reg. Puglia - Serv. Prov. Agric. di Bari	CANTORE ANGELA	44810674489
1220	Reg. Puglia - Serv. Prov. Agric. di Bari	CANTORE ANNA LUCIA	44810898963
1221	Reg. Puglia - Serv. Prov. Agric. di Bari	CANTORE CATERINA	44810684991
1222	Reg. Puglia - Serv. Prov. Agric. di Taranto	CANTORE DI CASTELFORTE FRANCESCO	44810286375
1223	Reg. Puglia - Serv. Prov. Agric. di Taranto	CANTORE DI CASTELFORTE GIOVANNI	44810571990
1224	Reg. Puglia - Serv. Prov. Agric. di Bari	CANTORE FILIPPO	44810942290
1225	Reg. Puglia - Serv. Prov. Agric. di Bari	CANTORE LUISA	44810864361
1226	Reg. Puglia - Serv. Prov. Agric. di Bari	CANTORE TOMMASO	44810912426
1227	Reg. Puglia - Serv. Prov. Agric. di Brindisi	CANTORE VITO	44811205440
1228	Reg. Puglia - Serv. Prov. Agric. di Lecce	CANTORO MASSIMO	44811092194
1229	Reg. Puglia - Serv. Prov. Agric. di Bari	CANZIO ALESSANDRO	44811073491

1230	Reg. Puglia - Serv. Prov. Agric. di Brindisi	CAPALDO MASSIMILIANO	44810166718
1231	Reg. Puglia - Serv. Prov. Agric. di Foggia	CAPANO FRANCESCO	44810800118
1232	Reg. Puglia - Serv. Prov. Agric. di Foggia	CAPIZZI GAETANO	44811071206
1233	Reg. Puglia - Serv. Prov. Agric. di Foggia	CAPOBIANCO CARMINE	44810578342
1234	Reg. Puglia - Serv. Prov. Agric. di Foggia	CAPOBIANCO TULLIO MANLIO	44810618676
1235	Reg. Puglia - Serv. Prov. Agric. di Lecce	CAPOCCIA GIUSEPPE	44810465383
1236	Reg. Puglia - Serv. Prov. Agric. di Foggia	CAPOCEFALO GIOACCHINO	44810409027
1237	Reg. Puglia - Serv. Prov. Agric. di Foggia	CAPODILUPO GIUSEPPE	44810372076
1238	Reg. Puglia - Serv. Prov. Agric. di Lecce	CAPONE ANDREA	44811183175
1239	Reg. Puglia - Serv. Prov. Agric. di Lecce	CAPONE ANTONIO CESARIO	44811191491
1240	Reg. Puglia - Serv. Prov. Agric. di Bari	CAPONE MICHELE	44810930204
1241	Reg. Puglia - Serv. Prov. Agric. di Bari	CAPONE SPALLUTI DOMENICO FRANCESCO	44811210234
1242	Reg. Puglia - Serv. Prov. Agric. di Bari	CAPONE SPALLUTI GIOVANNA MARIA	44811148939
1243	Reg. Puglia - Serv. Prov. Agric. di Bari	CAPONE SPALLUTI MICHELE FRANCESCO GIUSEPPE	44811228640
1244	Reg. Puglia - Serv. Prov. Agric. di Bari	CAPONIO & C. SOCIETA' AGRICOLA	44810252054
1245	Reg. Puglia - Serv. Prov. Agric. di Bari	CAPONIO ANNARITA	44810498178
1246	Reg. Puglia - Serv. Prov. Agric. di Bari	CAPONIO CARMINE	44810037000
1247	Reg. Puglia - Serv. Prov. Agric. di Bari	CAPONIO DEBORA	44811026481
1248	Reg. Puglia - Serv. Prov. Agric. di Bari	CAPONIO DOMENICA	44811236635
1249	Reg. Puglia - Dip. Agric., Svil. Rur. ed Amb.	CAPONIO FRANCESCO	44811216546
1250	Reg. Puglia - Serv. Prov. Agric. di Bari	CAPONIO GRAZIA	44811027067
1251	Reg. Puglia - Serv. Prov. Agric. di Bari	CAPONIO ISABELLA	44810498202
1252	Reg. Puglia - Serv. Prov. Agric. di Bari	CAPONIO MARIAGRAZIA	44810954048
1253	Reg. Puglia - Serv. Prov. Agric. di Bari	CAPONIO STEFANO	44810704872
1254	Reg. Puglia - Serv. Prov. Agric. di Bari	CAPORALE FRANCESCO SAVERIO	44810452977
1255	Reg. Puglia - Serv. Prov. Agric. di Bari	CAPOTORTO VINCENZO	44811436714
1256	Reg. Puglia - Serv. Prov. Agric. di Bari	CAPOZZA DINO	44810814671
1257	Reg. Puglia - Serv. Prov. Agric. di Bari	CAPOZZO ANNAMARIA	44810551398
1258	Reg. Puglia - Serv. Prov. Agric. di Foggia	CAPOZZO ERMANNO	44810388858
1259	Reg. Puglia - Serv. Prov. Agric. di Bari	CAPPELLI GIACOMO	44811241031
1260	Reg. Puglia - Serv. Prov. Agric. di Bari	CAPPELLI GIACOMO	44811019403
1261	Reg. Puglia - Serv. Prov. Agric. di Bari	CAPPELLI GIUSEPPE	44810648566
1262	Reg. Puglia - Serv. Prov. Agric. di Bari	CAPPELLI ROCCO ALESSANDRO	44810960326
1263	Reg. Puglia - Serv. Prov. Agric. di Lecce	CAPPELLO MARINELLA	44810300754
1264	Reg. Puglia - Serv. Prov. Agric. di Foggia	CAPPUCCI ANTONIO	44810570653
1265	Reg. Puglia - Serv. Prov. Agric. di Foggia	CAPPUCCILLI ANGIOLINA	44810433654
1266	Reg. Puglia - Serv. Prov. Agric. di Foggia	CAPPUCCIO LINA	44810988475
1267	Reg. Puglia - Serv. Prov. Agric. di Foggia	CAPRIOLI ELIA	44810560258
1268	Reg. Puglia - Serv. Prov. Agric. di Foggia	CAPUANO VERONICA	44810848828
1269	Reg. Puglia - Serv. Prov. Agric. di Bari	CAPURSO ANDREA	44811192861
1270	Reg. Puglia - Serv. Prov. Agric. di Bari	CAPURSO DANIA	44810685527
1271	Reg. Puglia - Serv. Prov. Agric. di Bari	CAPURSO FABIO	44810685618
1272	Reg. Puglia - Serv. Prov. Agric. di Taranto	CAPURSO VITO	44811242856
1273	Reg. Puglia - Serv. Prov. Agric. di Bari	CAPURSO VITO FRANCESCO	44810607752
1274	Reg. Puglia - Serv. Prov. Agric. di Bari	CAPUTI GIUSEPPE	44810259836
1275	Reg. Puglia - Serv. Prov. Agric. di Bari	CAPUTI IAMBRENGHI FRANCESCO GIUSEPPE	44810717056
1276	Reg. Puglia - Serv. Prov. Agric. di Bari	CAPUTI IAMBRENGHI GRAZIA	44810334894
1277	Reg. Puglia - Dip. Agric., Svil. Rur. ed Amb.	CAPUTI IAMBRENGHI SALVATORE	44810643666
1278	Reg. Puglia - Serv. Prov. Agric. di Bari	CAPUTO ANTONELLO	44811297835
1279	Reg. Puglia - Serv. Prov. Agric. di Bari	CAPUTO ANTONIA	44810041416
1280	Reg. Puglia - Serv. Prov. Agric. di Bari	CAPUTO ANTONIO	44810043776
1281	Reg. Puglia - Serv. Prov. Agric. di Bari	CAPUTO DOMENICO	44811289527
1282	Reg. Puglia - Serv. Prov. Agric. di Bari	CAPUTO EMANUELE	44811289535
1283	Reg. Puglia - Serv. Prov. Agric. di Foggia	CAPUTO FILOMENA	44811309440
1284	Reg. Puglia - Dip. Agric., Svil. Rur. ed Amb.	CAPUTO FRANCESCO	44810330306
1285	Reg. Puglia - Serv. Prov. Agric. di Bari	CAPUTO FRANCESCO	44810140176
1286	Reg. Puglia - Serv. Prov. Agric. di Foggia	CAPUTO GIUSEPPE	44810267185
1287	Reg. Puglia - Serv. Prov. Agric. di Foggia	CAPUTO GIUSEPPE	44811131976
1288	Reg. Puglia - Serv. Prov. Agric. di Foggia	CAPUTO GIUSEPPE	44811277142
1289	Reg. Puglia - Serv. Prov. Agric. di Bari	CAPUTO MARIA	44810844272
1290	Reg. Puglia - Serv. Prov. Agric. di Foggia	CAPUTO MATTEO	44811185436
1291	Reg. Puglia - Serv. Prov. Agric. di Brindisi	CAPUTO MICHELE	44811468576
1292	Reg. Puglia - Serv. Prov. Agric. di Foggia	CAPUTO ORAZIO	44810497816
1293	Reg. Puglia - Serv. Prov. Agric. di Foggia	CAPUTO PRIMIANO	44810805315
1294	Reg. Puglia - Serv. Prov. Agric. di Foggia	CAPUTO ROCCO	44810539013
1295	Reg. Puglia - Serv. Prov. Agric. di Foggia	CAPUTO ROCCO LUCIO	44811276714
1296	Reg. Puglia - Serv. Prov. Agric. di Bari	CAPUTO SAVINO	44810445609
1297	Reg. Puglia - Serv. Prov. Agric. di Bari	CAPUTO SAVINO	44810043859

1298	Reg. Puglia - Serv. Prov. Agric. di Bari	CAPUTO TERESA	44810466845
1299	Reg. Puglia - Serv. Prov. Agric. di Foggia	CAPUTO VINCENZO	44811206141
1300	Reg. Puglia - Serv. Prov. Agric. di Bari	CAPUTO VITTORIO	44810825651
1301	Reg. Puglia - Dip. Agric., Svil. Rur. ed Amb.	CARABELLI GABRIELLA	44810884419
1302	Reg. Puglia - Serv. Prov. Agric. di Lecce	CARACUTA CORRADO	44811207859
1303	Reg. Puglia - Serv. Prov. Agric. di Lecce	CARACUTA MARCELLO	44810777936
1304	Reg. Puglia - Serv. Prov. Agric. di Lecce	CARACUTA PIERO	44810855757
1305	Reg. Puglia - Serv. Prov. Agric. di Taranto	CARAGNANO DOMENICO	44810883320
1306	Reg. Puglia - Serv. Prov. Agric. di Taranto	CARAGNANO VINCENZO	44810563724
1307	Reg. Puglia - Serv. Prov. Agric. di Brindisi	CARAMIA ANTONIA	44810705572
1308	Reg. Puglia - Serv. Prov. Agric. di Brindisi	CARAMIA CONCETTA	44810497519
1309	Reg. Puglia - Serv. Prov. Agric. di Brindisi	CARAMIA FILOMENO	44811101714
1310	Reg. Puglia - Serv. Prov. Agric. di Brindisi	CARAMIA FRANCESCO	44811108479
1311	Reg. Puglia - Serv. Prov. Agric. di Taranto	CARAMIA FRANCESCO	44810752178
1312	Reg. Puglia - Serv. Prov. Agric. di Brindisi	CARAMIA GIANLUCA	44810890747
1313	Reg. Puglia - Serv. Prov. Agric. di Brindisi	CARAMIA GIUSEPPE	44810766368
1314	Reg. Puglia - Serv. Prov. Agric. di Taranto	CARAMIA MARINO	44811203288
1315	Reg. Puglia - Serv. Prov. Agric. di Brindisi	CARAMIA ROSA	44810959526
1316	Reg. Puglia - Serv. Prov. Agric. di Brindisi	CARBONARA LEONARDO	44811197068
1317	Reg. Puglia - Serv. Prov. Agric. di Brindisi	CARBONARA MARIALBA	44811218716
1318	Reg. Puglia - Serv. Prov. Agric. di Bari	CARBONARA MARIO	44811165974
1319	Reg. Puglia - Serv. Prov. Agric. di Brindisi	CARBONARO ANNA	44810612976
1320	Reg. Puglia - Serv. Prov. Agric. di Foggia	CARBONE ANDREA MICHELE	44810601714
1321	Reg. Puglia - Serv. Prov. Agric. di Bari	CARBONE EMANUELE	44811223831
1322	Reg. Puglia - Serv. Prov. Agric. di Foggia	CARBONE FRANCESCO	44810919819
1323	Reg. Puglia - Serv. Prov. Agric. di Bari	CARBONE GIUSEPPE	44810955417
1324	Reg. Puglia - Serv. Prov. Agric. di Bari	CARBONE GIUSEPPE	44811257391
1325	Reg. Puglia - Serv. Prov. Agric. di Foggia	CARBONE LUCIANO	44811035045
1326	Reg. Puglia - Serv. Prov. Agric. di Bari	CARBONE LUIGI	44811007788
1327	Reg. Puglia - Serv. Prov. Agric. di Bari	CARBONE MARISA	44811181500
1328	Reg. Puglia - Serv. Prov. Agric. di Bari	CARBONE SEBASTIANO	44811160702
1329	Reg. Puglia - Serv. Prov. Agric. di Foggia	CARBONELLA VINCENZO	44810506137
1330	Reg. Puglia - Serv. Prov. Agric. di Taranto	CARBOTTI FRANCESCO	44810981447
1331	Reg. Puglia - Serv. Prov. Agric. di Taranto	CARBOTTI STEFANO	44810780138
1332	Reg. Puglia - Serv. Prov. Agric. di Foggia	CARCHIA ROCCO	44810468015
1333	Reg. Puglia - Dip. Agric., Svil. Rur. ed Amb.	CARDINALE LUCIA	44810992378
1334	Reg. Puglia - Serv. Prov. Agric. di Brindisi	CARDONE DONATELLA	44810435907
1335	Reg. Puglia - Serv. Prov. Agric. di Taranto	CARDONE MARIA	44810640043
1336	Reg. Puglia - Serv. Prov. Agric. di Lecce	CARECCI SALVATORE	44810240927
1337	Reg. Puglia - Serv. Prov. Agric. di Bari	CARELLA CARMELA	44810963809
1338	Reg. Puglia - Serv. Prov. Agric. di Bari	CARELLA LUIGI	44810987121
1339	Reg. Puglia - Dip. Agric., Svil. Rur. ed Amb.	CARENZA FONTE	44810256386
1340	Reg. Puglia - Serv. Prov. Agric. di Bari	CARENZA GIANLUCA	44811343365
1341	Reg. Puglia - Serv. Prov. Agric. di Bari	CARENZA GIUSEPPE	44811305026
1342	Reg. Puglia - Serv. Prov. Agric. di Lecce	CARETTA LICIA MICHELINA	44811099538
1343	Reg. Puglia - Serv. Prov. Agric. di Lecce	CARICATO FRANCESCO	44810387900
1344	Reg. Puglia - Serv. Prov. Agric. di Bari	CARICATO GIULIA	44811324894
1345	Reg. Puglia - Serv. Prov. Agric. di Bari	CARIELLO VINCENZO	44810931103
1346	Reg. Puglia - Serv. Prov. Agric. di Bari	CARIONE FRANCESCO	44810076354
1347	Reg. Puglia - Serv. Prov. Agric. di Foggia	CARISDEO DOMENICO	44811157476
1348	Reg. Puglia - Serv. Prov. Agric. di Bari	CARISSIMO DONATA	44810232718
1349	Reg. Puglia - Serv. Prov. Agric. di Foggia	CARITO ROSALBA	44810902922
1350	Reg. Puglia - Serv. Prov. Agric. di Lecce	CARLA' PIERINO	44810969368
1351	Reg. Puglia - Serv. Prov. Agric. di Lecce	CARLETTI FILIPPO ANTONIO LUIGI	44811226248
1352	Reg. Puglia - Serv. Prov. Agric. di Lecce	CARLINO PATRIZIA	44810908333
1353	Reg. Puglia - Serv. Prov. Agric. di Bari	CARLONE DONATO	44810766244
1354	Reg. Puglia - Serv. Prov. Agric. di Bari	CARLONE MICHELE	44811120649
1355	Reg. Puglia - Serv. Prov. Agric. di Foggia	CARLUCCI ANTONIA	44810197143
1356	Reg. Puglia - Serv. Prov. Agric. di Bari	CARLUCCI ELISABETTA	44811286994
1357	Reg. Puglia - Serv. Prov. Agric. di Bari	CARLUCCI MARIA	44810305589
1358	Reg. Puglia - Serv. Prov. Agric. di Foggia	CARLUCCI MAURO	44810579316
1359	Reg. Puglia - Serv. Prov. Agric. di Bari	CARLUCCI PAOLA MARIA	44810211522
1360	Reg. Puglia - Serv. Prov. Agric. di Bari	CARLUCCI RAFFAELE	44811074796
1361	Reg. Puglia - Serv. Prov. Agric. di Bari	CARLUCCI RAFFAELE	44810443661
1362	Reg. Puglia - Serv. Prov. Agric. di Bari	CARLUCCI ROCCO	44810714855
1363	Reg. Puglia - Serv. Prov. Agric. di Bari	CARLUCCI ROSA	44811160694
1364	Reg. Puglia - Dip. Agric., Svil. Rur. ed Amb.	CARLUCCIO ADDOLORATA ASSUNTA	44811178233
1365	Reg. Puglia - Serv. Prov. Agric. di Lecce	CARMELITANO FRANCO	44811219458

1366	Reg. Puglia - Serv. Prov. Agric. di Foggia	CARNEVALE ANTONIO	44810959500
1367	Reg. Puglia - Serv. Prov. Agric. di Foggia	CARNEVALE MARIO LIBERO	44811085123
1368	Reg. Puglia - Serv. Prov. Agric. di Foggia	CARNEVALE ROCCO	44810952299
1369	Reg. Puglia - Dip. Agric., Svil. Rur. ed Amb.	CAROFIGLIO SIMONA	44810370617
1370	Reg. Puglia - Serv. Prov. Agric. di Brindisi	CAROLI CATALDO	44810941243
1371	Reg. Puglia - Serv. Prov. Agric. di Taranto	CAROLI GIUSEPPE	44811124609
1372	Reg. Puglia - Serv. Prov. Agric. di Foggia	CAROLLA ROSARIO	44811146677
1373	Reg. Puglia - Serv. Prov. Agric. di Bari	CARONE ANNA	44810126142
1374	Reg. Puglia - Serv. Prov. Agric. di Bari	CARONE ANNA ANTONIA	44811012085
1375	Reg. Puglia - Serv. Prov. Agric. di Bari	CARONE ARTURO	44811019221
1376	Reg. Puglia - Serv. Prov. Agric. di Bari	CARONE CIPRIANO	44811008232
1377	Reg. Puglia - Serv. Prov. Agric. di Taranto	CARONE GIUSEPPE	44811240306
1378	Reg. Puglia - Serv. Prov. Agric. di Bari	CARONE MATTIA	44810673242
1379	Reg. Puglia - Serv. Prov. Agric. di Bari	CARONE MICHELE	44811240017
1380	Reg. Puglia - Serv. Prov. Agric. di Bari	CARONE PASQUALE	44811011376
1381	Reg. Puglia - Serv. Prov. Agric. di Bari	CARONE ROSA	44811088994
1382	Reg. Puglia - Serv. Prov. Agric. di Bari	CARONE TOMMASO	44811144250
1383	Reg. Puglia - Serv. Prov. Agric. di Bari	CARONE VINCENZA	44811197431
1384	Reg. Puglia - Serv. Prov. Agric. di Foggia	CAROPPI ANNA	44810681666
1385	Reg. Puglia - Serv. Prov. Agric. di Foggia	CAROPPI MATTIA	44810586352
1386	Reg. Puglia - Serv. Prov. Agric. di Lecce	CAROPPO VINCENZO	44810697324
1387	Reg. Puglia - Serv. Prov. Agric. di Lecce	CARPARELLI ACHILLE	44810591618
1388	Reg. Puglia - Serv. Prov. Agric. di Lecce	CARPARELLI COSTANTINO	44811135845
1389	Reg. Puglia - Serv. Prov. Agric. di Brindisi	CARPARELLI ISABELLA	44810940567
1390	Reg. Puglia - Serv. Prov. Agric. di Taranto	CARPIGNANO ANTONIETTA	44810944361
1391	Reg. Puglia - Serv. Prov. Agric. di Bari	CARRASSI GIUSEPPE	44810606820
1392	Reg. Puglia - Serv. Prov. Agric. di Bari	CARRER STEFANO	44810399954
1393	Reg. Puglia - Serv. Prov. Agric. di Taranto	CARRERA DOMENICA	44811272127
1394	Reg. Puglia - Serv. Prov. Agric. di Bari	CARRETTA GIROLAMO	44811115565
1395	Reg. Puglia - Serv. Prov. Agric. di Brindisi	CARRIERI DOMENICO	44810328177
1396	Reg. Puglia - Serv. Prov. Agric. di Foggia	CARRILLO NICOLA	44811151560
1397	Reg. Puglia - Serv. Prov. Agric. di Foggia	CARRILLO ROCCO	44810358893
1398	Reg. Puglia - Serv. Prov. Agric. di Foggia	CARRINO CRISTOFORO	44811132222
1399	Reg. Puglia - Serv. Prov. Agric. di Foggia	CARRINO DOMENICO	44811134715
1400	Reg. Puglia - Serv. Prov. Agric. di Foggia	CARRINO GIANFRANCO STEFANO	44811104411
1401	Reg. Puglia - Serv. Prov. Agric. di Brindisi	CARRISI MARCO	44810999357
1402	Reg. Puglia - Serv. Prov. Agric. di Lecce	CARROZZINI CARLA	44810909703
1403	Reg. Puglia - Serv. Prov. Agric. di Foggia	CARROZZINO FEDERICO	44810375590
1404	Reg. Puglia - Serv. Prov. Agric. di Taranto	CARROZZO ANTONIO	44811188877
1405	Reg. Puglia - Dip. Agric., Svil. Rur. ed Amb.	CARROZZO CHIARA	44810705978
1406	Reg. Puglia - Serv. Prov. Agric. di Lecce	CARROZZO LUCIA	44810699916
1407	Reg. Puglia - Serv. Prov. Agric. di Brindisi	CARROZZO RAFFAELE COSIMO	44810890614
1408	Reg. Puglia - Serv. Prov. Agric. di Taranto	CARUCCI AMANDA	44810979474
1409	Reg. Puglia - Serv. Prov. Agric. di Brindisi	CARUCCI PIETRINA	44811152915
1410	Reg. Puglia - Serv. Prov. Agric. di Bari	CARULLI ANGELO	44811276094
1411	Reg. Puglia - Serv. Prov. Agric. di Bari	CARULLI GIUSEPPE	44810656429
1412	Reg. Puglia - Serv. Prov. Agric. di Brindisi	CARVINEA SOCIETA' AGRICOLA A RESPONSABILITA' LIMI	44810463701
1413	Reg. Puglia - Serv. Prov. Agric. di Bari	CASA LIPARI SOCIETA' AGRICOLA S.R.L.	44810940146
1414	Reg. Puglia - Serv. Prov. Agric. di Bari	CASALE MISSORE 1786 SOCIETA' SEMPLICE AGRICOLA	44810525848
1415	Reg. Puglia - Serv. Prov. Agric. di Lecce	CASALE SAN GIOVANNI SOCIETA' AGRICOLA S.R.L.	44811193687
1416	Reg. Puglia - Serv. Prov. Agric. di Lecce	CASALE SOMBRINO SOCIETA' COOPERATIVA AGRICOLA	44810674240
1417	Reg. Puglia - Serv. Prov. Agric. di Brindisi	CASALINO ROSALBA	44810957827
1418	Reg. Puglia - Dip. Agric., Svil. Rur. ed Amb.	CASALUCE CHIARA	44811055555
1419	Reg. Puglia - Serv. Prov. Agric. di Bari	CASAMASSIMA ANTONIO	44810505493
1420	Reg. Puglia - Serv. Prov. Agric. di Taranto	CASAMASSIMA ERASMO MARIA	44810404564
1421	Reg. Puglia - Serv. Prov. Agric. di Bari	CASAMASSIMA LOVINO PASQUA	44810064582
1422	Reg. Puglia - Serv. Prov. Agric. di Bari	CASAMASSIMA MARIA	44810351765
1423	Reg. Puglia - Serv. Prov. Agric. di Bari	CASAMASSIMA NUNZIA	44810041598
1424	Reg. Puglia - Serv. Prov. Agric. di Foggia	CASAMASSIMA PIETRO	44810659696
1425	Reg. Puglia - Serv. Prov. Agric. di Foggia	CASANOVA FRANCESCO	44810701811
1426	Reg. Puglia - Serv. Prov. Agric. di Foggia	CASANOVA MARIA	44810772697
1427	Reg. Puglia - Serv. Prov. Agric. di Foggia	CASARI PUGLIESI SOCIETA' AGRICOLA S.R.L.	44811347119
1428	Reg. Puglia - Serv. Prov. Agric. di Taranto	CASAROLA PIETRO	44810914521
1429	Reg. Puglia - Serv. Prov. Agric. di Taranto	CASAVOLA CARLO DONATO	44810754497
1430	Reg. Puglia - Serv. Prov. Agric. di Foggia	CASCAVILLA ANTONELLA	44811004058
1431	Reg. Puglia - Serv. Prov. Agric. di Foggia	CASCAVILLA GIULIANA	44810841195
1432	Reg. Puglia - Serv. Prov. Agric. di Foggia	CASCAVILLA NICOLA	44810884484
1433	Reg. Puglia - Serv. Prov. Agric. di Foggia	CASCAVILLA S.R.L. - SOCIETA' AGRICOLA	44811176351

1434	Reg. Puglia - Serv. Prov. Agric. di Taranto	CASCELLA GIOVANNI	44810423770
1435	Reg. Puglia - Serv. Prov. Agric. di Foggia	CASCINA SAVINO SOCIETA SEMPLICE AGRICOLA	44810301778
1436	Reg. Puglia - Serv. Prov. Agric. di Bari	CASELLA ANDREA	44810957413
1437	Reg. Puglia - Serv. Prov. Agric. di Brindisi	CASELLA ANTONIO	44810799989
1438	Reg. Puglia - Serv. Prov. Agric. di Foggia	CASELLI PIETRO PAOLO	44811244704
1439	Reg. Puglia - Serv. Prov. Agric. di Bari	CASIELLO DOMENICO	44810767424
1440	Reg. Puglia - Serv. Prov. Agric. di Bari	CASIELLO GIACOMO	44811342896
1441	Reg. Puglia - Serv. Prov. Agric. di Bari	CASIELLO GIORGIO	44811228228
1442	Reg. Puglia - Serv. Prov. Agric. di Foggia	CASIELLO GIOVANNI	44810375673
1443	Reg. Puglia - Serv. Prov. Agric. di Bari	CASIELLO LORENZO	44811221264
1444	Reg. Puglia - Serv. Prov. Agric. di Foggia	CASIERE ADAMO	44811216538
1445	Reg. Puglia - Serv. Prov. Agric. di Foggia	CASIERE ANTONIO SALVATORE ANDREA MARIA	44811196995
1446	Reg. Puglia - Serv. Prov. Agric. di Brindisi	CASINA SPINA SOCIETA' AGRICOLA DEI GERMANI SPINA ANTONIO E BENIAMINO SOCIETA' SEMPLICE	44810422947
1447	Reg. Puglia - Serv. Prov. Agric. di Bari	CASINO FRANCESCO	44811209335
1448	Reg. Puglia - Serv. Prov. Agric. di Taranto	CASINO NITTI QUARTA SOCIETA' AGRICOLA S.R.L.	44811305919
1449	Reg. Puglia - Serv. Prov. Agric. di Foggia	CASOLI FEDELE	44811052610
1450	Reg. Puglia - Serv. Prov. Agric. di Bari	CASSANELLI PASQUA	44811014099
1451	Reg. Puglia - Dip. Agric., Svil. Rur. ed Amb.	CASSANO ADELE	44810371730
1452	Reg. Puglia - Serv. Prov. Agric. di Bari	CASSANO ALESSIA	44811288297
1453	Reg. Puglia - Serv. Prov. Agric. di Bari	CASSANO BLANCA MARIA IOLANDA	44810189967
1454	Reg. Puglia - Serv. Prov. Agric. di Foggia	CASSANO MARIA BAMBINA	44810678548
1455	Reg. Puglia - Serv. Prov. Agric. di Taranto	CASSANO MARIA CATERINA	44810270106
1456	Reg. Puglia - Serv. Prov. Agric. di Taranto	CASSANO MICHELE	44811356383
1457	Reg. Puglia - Serv. Prov. Agric. di Bari	CASSANO ROBERTA JENNIFER	44810761179
1458	Reg. Puglia - Serv. Prov. Agric. di Bari	CASSANO VINCENZO	44810240380
1459	Reg. Puglia - Serv. Prov. Agric. di Taranto	CASSANO VITTORIO	44810515237
1460	Reg. Puglia - Serv. Prov. Agric. di Brindisi	CASSESE AMALIO	44810199628
1461	Reg. Puglia - Serv. Prov. Agric. di Taranto	CASSETTA ELENA	44810053346
1462	Reg. Puglia - Serv. Prov. Agric. di Bari	CASTELLANA VITO	44811440385
1463	Reg. Puglia - Serv. Prov. Agric. di Bari	CASTELLANETA AURORA	44810509156
1464	Reg. Puglia - Serv. Prov. Agric. di Bari	CASTELLANETA DOMINIQUE	44810863785
1465	Reg. Puglia - Serv. Prov. Agric. di Bari	CASTELLANETA MARIA	44810781706
1466	Reg. Puglia - Serv. Prov. Agric. di Bari	CASTELLANETA PASQUALE VITO	44810763514
1467	Reg. Puglia - Serv. Prov. Agric. di Foggia	CASTELLANO NATALE	44810616704
1468	Reg. Puglia - Serv. Prov. Agric. di Foggia	CASTELLANO PIETRO	44810900355
1469	Reg. Puglia - Dip. Agric., Svil. Rur. ed Amb.	CASTELLI PASQUALE	44811288552
1470	Reg. Puglia - Serv. Prov. Agric. di Bari	CASTIELLO MAURIZIO	44811455425
1471	Reg. Puglia - Serv. Prov. Agric. di Lecce	CASTO MARIA	44811217379
1472	Reg. Puglia - Serv. Prov. Agric. di Bari	CASTORO & C SOC SEM	44810076305
1473	Reg. Puglia - Serv. Prov. Agric. di Bari	CASTORO GRAZIANA	44810489631
1474	Reg. Puglia - Serv. Prov. Agric. di Bari	CASTORO LEONARDO	44810240182
1475	Reg. Puglia - Serv. Prov. Agric. di Bari	CASTORO LUCIA MARIA PETRONILLA	44810498210
1476	Reg. Puglia - Serv. Prov. Agric. di Bari	CASTORO PIETRO	44811303781
1477	Reg. Puglia - Serv. Prov. Agric. di Lecce	CASTRI' ALBERTO	44811059300
1478	Reg. Puglia - Serv. Prov. Agric. di Taranto	CASTRIA ANTONIO	44810735603
1479	Reg. Puglia - Serv. Prov. Agric. di Taranto	CASTRIA DOMENICO	44810562874
1480	Reg. Puglia - Serv. Prov. Agric. di Taranto	CASTRIA VINCENZO	44810562890
1481	Reg. Puglia - Serv. Prov. Agric. di Foggia	CASTRIGNANO LUIGIA,PASQUA	44810760486
1482	Reg. Puglia - Serv. Prov. Agric. di Lecce	CASTRIOTA SALVATORE	44810311579
1483	Reg. Puglia - Serv. Prov. Agric. di Taranto	CASTRONOVI VINCENZO	44810499291
1484	Reg. Puglia - Serv. Prov. Agric. di Bari	CASUCCI FEDERICA	44810557338
1485	Reg. Puglia - Serv. Prov. Agric. di Bari	CASULLI ANGELO PAOLO	44811518271
1486	Reg. Puglia - Serv. Prov. Agric. di Bari	CASULLI MERY	44810663995
1487	Reg. Puglia - Serv. Prov. Agric. di Brindisi	CASULLI NICOLA	44810978609
1488	Reg. Puglia - Serv. Prov. Agric. di Taranto	CASULLI PASQUALE	44810975738
1489	Reg. Puglia - Serv. Prov. Agric. di Bari	CASULLI PIETRO	44811183480
1490	Reg. Puglia - Serv. Prov. Agric. di Bari	CATALANO ALESSANDRO	44810852663
1491	Reg. Puglia - Serv. Prov. Agric. di Bari	CATALANO GIORGIO	44810695252
1492	Reg. Puglia - Serv. Prov. Agric. di Bari	CATALANO MICHELE	44810767838
1493	Reg. Puglia - Serv. Prov. Agric. di Lecce	CATALDI AURELIA	44810746576
1494	Reg. Puglia - Serv. Prov. Agric. di Bari	CATALDI GIACOMO	44811093929
1495	Reg. Puglia - Serv. Prov. Agric. di Bari	CATALDI MICHELE	44811136298
1496	Reg. Puglia - Serv. Prov. Agric. di Bari	CATALDI NICOLO'	44810982072
1497	Reg. Puglia - Serv. Prov. Agric. di Bari	CATALDI RAFFAELE	44810260446
1498	Reg. Puglia - Serv. Prov. Agric. di Lecce	CATALDI SPINOLA MARCO	44810335107
1499	Reg. Puglia - Dip. Agric., Svil. Rur. ed Amb.	CATALUDDI RITA	44811267085
1500	Reg. Puglia - Serv. Prov. Agric. di Foggia	CATANEO FRANCESCO	44810593838
1501	Reg. Puglia - Serv. Prov. Agric. di Foggia	CATANEO GIUSEPPINA	44810589679

1502	Reg. Puglia - Serv. Prov. Agric. di Bari	CATAPANO MARIA SONIA	44811189909
1503	Reg. Puglia - Serv. Prov. Agric. di Foggia	CATAPANO RUGGIERO	44810842821
1504	Reg. Puglia - Serv. Prov. Agric. di Bari	CATERINA GAETANA	44811455623
1505	Reg. Puglia - Serv. Prov. Agric. di Bari	CATUCCI VITO FILIPPO	44810595882
1506	Reg. Puglia - Serv. Prov. Agric. di Lecce	CAUSIO CESARINO	44810486397
1507	Reg. Puglia - Serv. Prov. Agric. di Bari	CAV.RICCARDO CASSETTA SOCIETA' AGRICOLA SEMPLICE DI CASSETTA RICCARDO & C	44810580819
1508	Reg. Puglia - Serv. Prov. Agric. di Lecce	CAVALERA GIANGIACOMO	44810908325
1509	Reg. Puglia - Serv. Prov. Agric. di Lecce	CAVALIERE DE RAHO FRANCESCO RANIERI	44810343911
1510	Reg. Puglia - Serv. Prov. Agric. di Foggia	CAVALIERE FRANCESCO	44810582898
1511	Reg. Puglia - Dip. Agric., Svil. Rur. ed Amb.	CAVALLARO GIUSEPPE	44810327054
1512	Reg. Puglia - Serv. Prov. Agric. di Taranto	CAVALLO ALFONSO	44810829083
1513	Reg. Puglia - Serv. Prov. Agric. di Taranto	CAVALLO ANGELO	44810270205
1514	Reg. Puglia - Serv. Prov. Agric. di Taranto	CAVALLO ANNA MARIA	44810270247
1515	Reg. Puglia - Serv. Prov. Agric. di Brindisi	CAVALLO ANTONIO	44811044252
1516	Reg. Puglia - Serv. Prov. Agric. di Brindisi	CAVALLO ETTORE ALESSANDRO	44811180668
1517	Reg. Puglia - Serv. Prov. Agric. di Taranto	CAVALLO FRANCESCA MARIA	44811512092
1518	Reg. Puglia - Serv. Prov. Agric. di Foggia	CAVALLO FRANCESCO	44810578391
1519	Reg. Puglia - Serv. Prov. Agric. di Brindisi	CAVALLO GIUSEPPE	44810567220
1520	Reg. Puglia - Serv. Prov. Agric. di Foggia	CAVALLO LUIGI	44810703643
1521	Reg. Puglia - Serv. Prov. Agric. di Taranto	CAVALLO MARIA	44811512654
1522	Reg. Puglia - Serv. Prov. Agric. di Taranto	CAVALLO MARIA	44810525947
1523	Reg. Puglia - Serv. Prov. Agric. di Brindisi	CAVALLO MARIAGABRIELLA	44810497303
1524	Reg. Puglia - Serv. Prov. Agric. di Taranto	CAVALLO NICOLA	44811173721
1525	Reg. Puglia - Serv. Prov. Agric. di Taranto	CAVALLO PIER ANGELO	44811510963
1526	Reg. Puglia - Serv. Prov. Agric. di Brindisi	CAVALLO RODOLFO VITTORIO	44811180866
1527	Reg. Puglia - Serv. Prov. Agric. di Foggia	CAVALLO TERESA	44810683381
1528	Reg. Puglia - Serv. Prov. Agric. di Brindisi	CAVALLO UMBERTO	44811181948
1529	Reg. Puglia - Serv. Prov. Agric. di Brindisi	CAVALLO VITANTONIO	44810526499
1530	Reg. Puglia - Serv. Prov. Agric. di Bari	CAVALLUZZI & C SOC SEM AGR	44810136877
1531	Reg. Puglia - Serv. Prov. Agric. di Bari	CAVALLUZZI DANIELA	44810845576
1532	Reg. Puglia - Serv. Prov. Agric. di Bari	CAVALLUZZI NICOLA	44811051612
1533	Reg. Puglia - Serv. Prov. Agric. di Brindisi	CAVA-MORLEO ANTONIETTA	44811075405
1534	Reg. Puglia - Serv. Prov. Agric. di Taranto	CAVICCHI STEFANO	44810966745
1535	Reg. Puglia - Serv. Prov. Agric. di Foggia	CAVOLINO GIOVANNA	44810480747
1536	Reg. Puglia - Serv. Prov. Agric. di Bari	CAVONE VALENTINA	44811195765
1537	Reg. Puglia - Serv. Prov. Agric. di Lecce	CAZZATO VINCENZO	44811010832
1538	Reg. Puglia - Serv. Prov. Agric. di Lecce	CAZZATO VITO	44810658599
1539	Reg. Puglia - Serv. Prov. Agric. di Lecce	CAZZETTA ANNUNZIATA MARIA	44810719953
1540	Reg. Puglia - Serv. Prov. Agric. di Taranto	CAZZETTA ANTONIO	44811233921
1541	Reg. Puglia - Serv. Prov. Agric. di Taranto	CAZZETTA DOMENICA	44810782431
1542	Reg. Puglia - Serv. Prov. Agric. di Taranto	CAZZETTA FILIPPO	44810733061
1543	Reg. Puglia - Serv. Prov. Agric. di Lecce	CAZZETTA FRANCESCO	44811243490
1544	Reg. Puglia - Serv. Prov. Agric. di Lecce	CAZZETTA FRANCO	44811156494
1545	Reg. Puglia - Serv. Prov. Agric. di Lecce	CAZZETTA GIUSEPPE	44811026572
1546	Reg. Puglia - Serv. Prov. Agric. di Lecce	CAZZETTA ROBERTO	44811243581
1547	Reg. Puglia - Serv. Prov. Agric. di Lecce	CAZZETTA TERESA	44810902633
1548	Reg. Puglia - Dip. Agric., Svil. Rur. ed Amb.	CAZZOLLA GIUSEPPE	44810359016
1549	Reg. Puglia - Dip. Agric., Svil. Rur. ed Amb.	CAZZOLLA GIUSEPPE	44810223592
1550	Reg. Puglia - Serv. Prov. Agric. di Bari	CEA CRESCENZA	44811102209
1551	Reg. Puglia - Serv. Prov. Agric. di Taranto	CECERE GIOVANNI MICHELE	44810753598
1552	Reg. Puglia - Serv. Prov. Agric. di Brindisi	CECERE PASQUALE	44810753358
1553	Reg. Puglia - Serv. Prov. Agric. di Bari	CECI FRANCO	44810711877
1554	Reg. Puglia - Serv. Prov. Agric. di Bari	CECI GINISTRELLI EDUARDO	44810272920
1555	Reg. Puglia - Serv. Prov. Agric. di Bari	CECI GIUSEPPE	44810572386
1556	Reg. Puglia - Serv. Prov. Agric. di Foggia	CEDOLA TERESA	44811035953
1557	Reg. Puglia - Serv. Prov. Agric. di Taranto	CEFALO ANGELO	44811107059
1558	Reg. Puglia - Serv. Prov. Agric. di Foggia	CEGLIA ROCCO	44810422426
1559	Reg. Puglia - Serv. Prov. Agric. di Foggia	CEGLIA ROCCO	44811193323
1560	Reg. Puglia - Serv. Prov. Agric. di Foggia	CEGLIA VITO	44811195187
1561	Reg. Puglia - Serv. Prov. Agric. di Bari	CEGLIE DONATO	44810725729
1562	Reg. Puglia - Serv. Prov. Agric. di Foggia	CELESTE GIUSEPPE	44811224433
1563	Reg. Puglia - Serv. Prov. Agric. di Foggia	CELETTI FILOMENA	44811139235
1564	Reg. Puglia - Serv. Prov. Agric. di Foggia	CELETTI PASQUALINA	44811044138
1565	Reg. Puglia - Serv. Prov. Agric. di Brindisi	CELINO SALVATORE	44810611044
1566	Reg. Puglia - Serv. Prov. Agric. di Bari	CELLAMARE SEBASTIANO	44810468643
1567	Reg. Puglia - Serv. Prov. Agric. di Taranto	CELLARO ANNA	44811084464
1568	Reg. Puglia - Serv. Prov. Agric. di Foggia	CELOZZI ANTONIO LUIGI MARIA	44811011020
1569	Reg. Puglia - Serv. Prov. Agric. di Foggia	CELOZZI ATTILIO	44811155348

1570	Reg. Puglia - Serv. Prov. Agric. di Foggia	CELOZZI CIRO	44810605012
1571	Reg. Puglia - Serv. Prov. Agric. di Foggia	CELOZZI MARIA FILOMENA	44810584407
1572	Reg. Puglia - Serv. Prov. Agric. di Foggia	CELOZZI UGO	44811096666
1573	Reg. Puglia - Serv. Prov. Agric. di Foggia	CENDAMO VINCENZO	44810479061
1574	Reg. Puglia - Serv. Prov. Agric. di Taranto	CENEVIVA ANTONIO	44811434107
1575	Reg. Puglia - Dip. Agric., Svil. Rur. ed Amb.	CENTOLA ANTONIO	44811035987
1576	Reg. Puglia - Serv. Prov. Agric. di Foggia	CENTOLA ANTONIO	44811044765
1577	Reg. Puglia - Dip. Agric., Svil. Rur. ed Amb.	CENTOLA GIANLUCA	44811072501
1578	Reg. Puglia - Serv. Prov. Agric. di Lecce	CENTOTERRE SOCIETA' AGRICOLA S.A.S. DI CONGEDI PIERLUIGI	44810718864
1579	Reg. Puglia - Serv. Prov. Agric. di Foggia	CENTRA ANTONIO	44811115862
1580	Reg. Puglia - Serv. Prov. Agric. di Foggia	CENTRA FRANCESCO	44811112463
1581	Reg. Puglia - Serv. Prov. Agric. di Bari	CENTRONE CESAREO	44810968139
1582	Reg. Puglia - Serv. Prov. Agric. di Bari	CENTRONE CHIARINA	44811288693
1583	Reg. Puglia - Serv. Prov. Agric. di Bari	CENTRULLO ADDOLORATA	44810498228
1584	Reg. Puglia - Serv. Prov. Agric. di Bari	CENTRULLO ROSANNA	44810758407
1585	Reg. Puglia - Serv. Prov. Agric. di Brindisi	CENTURINI PAOLA	44810871168
1586	Reg. Puglia - Serv. Prov. Agric. di Foggia	CERA MICHELE PIO	44811258415
1587	Reg. Puglia - Serv. Prov. Agric. di Foggia	CERICOLA EMILIA	44810703148
1588	Reg. Puglia - Serv. Prov. Agric. di Taranto	CERICOLA MICHELINA	44810978138
1589	Reg. Puglia - Serv. Prov. Agric. di Foggia	CERICOLA PAOLO	44811162757
1590	Reg. Puglia - Serv. Prov. Agric. di Foggia	CERMICO SOCIETA AGRICOLA S.R.L.	44810375731
1591	Reg. Puglia - Serv. Prov. Agric. di Foggia	CERULLO CARMINE	44810915882
1592	Reg. Puglia - Serv. Prov. Agric. di Foggia	CERULLO CARMINE	44811098654
1593	Reg. Puglia - Serv. Prov. Agric. di Foggia	CERULLO FRANCESCO	44811130028
1594	Reg. Puglia - Serv. Prov. Agric. di Foggia	CERULLO GERARDO	44811128147
1595	Reg. Puglia - Serv. Prov. Agric. di Foggia	CERULLO GIANLUCA	44811129434
1596	Reg. Puglia - Serv. Prov. Agric. di Foggia	CERULLO GIUSEPPE	44810512515
1597	Reg. Puglia - Serv. Prov. Agric. di Foggia	CERULLO VITO	44810423564
1598	Reg. Puglia - Serv. Prov. Agric. di Brindisi	CERVELLERA AURELIO COSIMO	44810621183
1599	Reg. Puglia - Serv. Prov. Agric. di Brindisi	CERVELLERA BERNARDINO	44810688422
1600	Reg. Puglia - Serv. Prov. Agric. di Brindisi	CERVELLERA FEDERICO CRISTIANO	44810632206
1601	Reg. Puglia - Serv. Prov. Agric. di Brindisi	CERVELLERA MARIA	44810197960
1602	Reg. Puglia - Serv. Prov. Agric. di Brindisi	CERVELLERA MARIA DI GALASO	44810392645
1603	Reg. Puglia - Serv. Prov. Agric. di Brindisi	CERVELLERA SERGIO	44810256402
1604	Reg. Puglia - Serv. Prov. Agric. di Lecce	CERVINIA - SOCIETA' AGRICOLA S.R.L.	44811172442
1605	Reg. Puglia - Serv. Prov. Agric. di Foggia	CERVONE GIUSEPPE	44810693463
1606	Reg. Puglia - Serv. Prov. Agric. di Lecce	CESARE VERGARI S.R.L. - SOCIETA' AGRICOLA	44810876548
1607	Reg. Puglia - Serv. Prov. Agric. di Lecce	CESI MARTA	44810951846
1608	Reg. Puglia - Serv. Prov. Agric. di Bari	CESSA ANTONIO	44810740033
1609	Reg. Puglia - Serv. Prov. Agric. di Bari	CESSA PAOLO	44810804490
1610	Reg. Puglia - Serv. Prov. Agric. di Foggia	CETRULO ANTONIETTA	44810807261
1611	Reg. Puglia - Serv. Prov. Agric. di Lecce	CEZZI GUIDO	44810687499
1612	Reg. Puglia - Serv. Prov. Agric. di Lecce	CEZZI MARIA ANTONIETTA	44811146388
1613	Reg. Puglia - Serv. Prov. Agric. di Lecce	CEZZI MAURIZIO	44810773570
1614	Reg. Puglia - Dip. Agric., Svil. Rur. ed Amb.	CHERNOVA TATIANA	44810580504
1615	Reg. Puglia - Serv. Prov. Agric. di Brindisi	CHESI ANTONIO	44810706448
1616	Reg. Puglia - Serv. Prov. Agric. di Bari	CHIAIA MARIO	44810976249
1617	Reg. Puglia - Serv. Prov. Agric. di Taranto	CHIANURA EMIDIO	44811091311
1618	Reg. Puglia - Serv. Prov. Agric. di Taranto	CHIANURA ROSA MARIA	44811091378
1619	Reg. Puglia - Serv. Prov. Agric. di Bari	CHIAPPARINO ANDREA	44810762508
1620	Reg. Puglia - Serv. Prov. Agric. di Bari	CHIAPPARINO FRANCESCO	44810738094
1621	Reg. Puglia - Serv. Prov. Agric. di Bari	CHIAPPARINO GAETANO	44810940187
1622	Reg. Puglia - Serv. Prov. Agric. di Bari	CHIAPPERINO MICHELE	44810683944
1623	Reg. Puglia - Serv. Prov. Agric. di Taranto	CHIARELLI BRIGIDA	44810906204
1624	Reg. Puglia - Serv. Prov. Agric. di Taranto	CHIARELLI MARIA	44810781409
1625	Reg. Puglia - Serv. Prov. Agric. di Lecce	CHIARELLO BIAGIO LUIGI ROCCO	44811086725
1626	Reg. Puglia - Serv. Prov. Agric. di Bari	CHIAROMONTE FRANCESCO	44810315414
1627	Reg. Puglia - Serv. Prov. Agric. di Bari	CHIAROMONTE NICOLA	44811063179
1628	Reg. Puglia - Serv. Prov. Agric. di Bari	CHIARULLI VITTORIO	44811034725
1629	Reg. Puglia - Serv. Prov. Agric. di Foggia	CHIECHI GRAZIA	44810393015
1630	Reg. Puglia - Serv. Prov. Agric. di Bari	CHIECO ALESSANDRO	44810467215
1631	Reg. Puglia - Serv. Prov. Agric. di Bari	CHIECO FRANCESCO	44810608529
1632	Reg. Puglia - Serv. Prov. Agric. di Bari	CHIECO ROBERTO	44810975662
1633	Reg. Puglia - Serv. Prov. Agric. di Foggia	CHIEFFO DONATO	44811004603
1634	Reg. Puglia - Serv. Prov. Agric. di Foggia	CHIEPPA FRANCESCO PIO	44810674232
1635	Reg. Puglia - Serv. Prov. Agric. di Bari	CHIEPPA SILVIA NUNZIA	44810671055
1636	Reg. Puglia - Serv. Prov. Agric. di Bari	CHIERICO UMBERTO	44811011772
1637	Reg. Puglia - Dip. Agric., Svil. Rur. ed Amb.	CHIMIENTI ANGELO	44810169951

1638	Reg. Puglia - Serv. Prov. Agric. di Bari	CHIMIENTI CHIARA	44811160744
1639	Reg. Puglia - Serv. Prov. Agric. di Bari	CHIMIENTI DAVIDE	44810498764
1640	Reg. Puglia - Dip. Agric., Svil. Rur. ed Amb.	CHIMIENTI DELIA	44810967065
1641	Reg. Puglia - Serv. Prov. Agric. di Bari	CHIMIENTI GIOVANNI	44810542223
1642	Reg. Puglia - Serv. Prov. Agric. di Bari	CHIMIENTI GIUSEPPE	44811433133
1643	Reg. Puglia - Dip. Agric., Svil. Rur. ed Amb.	CHIMIENTI LEONARDO	44810170983
1644	Reg. Puglia - Dip. Agric., Svil. Rur. ed Amb.	CHIMIENTI MARIANNA	44810170413
1645	Reg. Puglia - Serv. Prov. Agric. di Bari	CHIMIENTI MARIO	44810315786
1646	Reg. Puglia - Serv. Prov. Agric. di Bari	CHIMIENTI PASQUALE	44810965960
1647	Reg. Puglia - Serv. Prov. Agric. di Bari	CHIMIENTI SABRINA	44810041630
1648	Reg. Puglia - Serv. Prov. Agric. di Bari	CHIMIENTI VITAMARIA	44810965564
1649	Reg. Puglia - Serv. Prov. Agric. di Bari	CHIMIENTI VITO	44811006525
1650	Reg. Puglia - Serv. Prov. Agric. di Brindisi	CHIONNA RAFFAELE	44811129384
1651	Reg. Puglia - Serv. Prov. Agric. di Taranto	CHIPER MARIA LAURA	44811134897
1652	Reg. Puglia - Serv. Prov. Agric. di Lecce	CHIRIACO' GIORGIO	44810212223
1653	Reg. Puglia - Serv. Prov. Agric. di Lecce	CHIRIATTI ANDREA	44811293099
1654	Reg. Puglia - Serv. Prov. Agric. di Lecce	CHIRIATTI FRANCESCO	44810715050
1655	Reg. Puglia - Serv. Prov. Agric. di Lecce	CHIRIATTI MARIO	44811300688
1656	Reg. Puglia - Serv. Prov. Agric. di Lecce	CHIRIATTI SALVATORE	44811275815
1657	Reg. Puglia - Serv. Prov. Agric. di Brindisi	CHIRICO ANTONIO	44810631182
1658	Reg. Puglia - Serv. Prov. Agric. di Brindisi	CHIRICO DAVIDE	44810392629
1659	Reg. Puglia - Serv. Prov. Agric. di Bari	CHIRICO VITO	44811297736
1660	Reg. Puglia - Serv. Prov. Agric. di Lecce	CHIRIVI' GIUSEPPE	44810040236
1661	Reg. Puglia - Serv. Prov. Agric. di Lecce	CHIRIZZI GIOVANNI	44811195914
1662	Reg. Puglia - Serv. Prov. Agric. di Foggia	CHIRO' ALFONSO FELICE MICHELE	44811132800
1663	Reg. Puglia - Serv. Prov. Agric. di Lecce	CHIRONI FAUSTO	44810789311
1664	Reg. Puglia - Serv. Prov. Agric. di Brindisi	CHIRULLI GABRIELLA	44810483188
1665	Reg. Puglia - Serv. Prov. Agric. di Taranto	CHIRULLI LUIGI	44810839298
1666	Reg. Puglia - Serv. Prov. Agric. di Bari	CHU RIUYAN ANAIS	44811179082
1667	Reg. Puglia - Serv. Prov. Agric. di Bari	CIACCIA ANTONELLA	44811167327
1668	Reg. Puglia - Serv. Prov. Agric. di Foggia	CIAFARDONI LUIGI	44810579829
1669	Reg. Puglia - Serv. Prov. Agric. di Foggia	CIAFARDONI ROBERTO	44811082005
1670	Reg. Puglia - Serv. Prov. Agric. di Bari	CIALDELLA DOMENICO	44810854735
1671	Reg. Puglia - Serv. Prov. Agric. di Foggia	CIALDELLA FRANCESCO	44810729457
1672	Reg. Puglia - Serv. Prov. Agric. di Bari	CIALDELLA PASQUALE	44810860708
1673	Reg. Puglia - Serv. Prov. Agric. di Foggia	CIAMPOLI MATTIA	44811059631
1674	Reg. Puglia - Serv. Prov. Agric. di Foggia	CIANCI DOMENICO	44810036945
1675	Reg. Puglia - Serv. Prov. Agric. di Foggia	CIANCI GIUSEPPE	44810521250
1676	Reg. Puglia - Serv. Prov. Agric. di Bari	CIANCIARUSO GIULIANA	44811231594
1677	Reg. Puglia - Serv. Prov. Agric. di Bari	CIANCIOLA MARIA	44810041663
1678	Reg. Puglia - Serv. Prov. Agric. di Bari	CIANCIOTTI LELLA ISABELLA	44811262797
1679	Reg. Puglia - Serv. Prov. Agric. di Bari	CIANI ARCANGELO	44811026234
1680	Reg. Puglia - Serv. Prov. Agric. di Bari	CIANI CARMINE	44811026002
1681	Reg. Puglia - Serv. Prov. Agric. di Bari	CIANI GIUSEPPE	44811132743
1682	Reg. Puglia - Serv. Prov. Agric. di Brindisi	CIANNAMEA MARIA	44811036548
1683	Reg. Puglia - Serv. Prov. Agric. di Foggia	CIARALLO CARMINE GIUSEPPE	44810949188
1684	Reg. Puglia - Serv. Prov. Agric. di Foggia	CIARCIELLO NICOLA	44810952273
1685	Reg. Puglia - Serv. Prov. Agric. di Lecce	CIARDO DONATO	44811324548
1686	Reg. Puglia - Serv. Prov. Agric. di Lecce	CIARDO GIUSEPPE FRANCESCO	44810452597
1687	Reg. Puglia - Serv. Prov. Agric. di Foggia	CIARDONE MATTEO	44811424033
1688	Reg. Puglia - Serv. Prov. Agric. di Foggia	CIAVARELLA DONATA CAROLINA	44811144003
1689	Reg. Puglia - Serv. Prov. Agric. di Bari	CIAVARELLA FERNANDO	44811124856
1690	Reg. Puglia - Serv. Prov. Agric. di Foggia	CIAVARELLA MICHELE	44810290542
1691	Reg. Puglia - Serv. Prov. Agric. di Foggia	CIAVARELLA NICOLA	44811141959
1692	Reg. Puglia - Dip. Agric., Svil. Rur. ed Amb.	CIAVARELLA NICOLETTA	44811172087
1693	Reg. Puglia - Dip. Agric., Svil. Rur. ed Amb.	CIAVARRELLA FEDERICO	44810950319
1694	Reg. Puglia - Serv. Prov. Agric. di Foggia	CIAVARRELLA MAURO PRIMIANO	44811057486
1695	Reg. Puglia - Serv. Prov. Agric. di Bari	CICCARONE ANDREA	44811086618
1696	Reg. Puglia - Serv. Prov. Agric. di Bari	CICCHELLI ANNA	44810969970
1697	Reg. Puglia - Serv. Prov. Agric. di Bari	CICCIMARRA SOCIETA AGRICOLA S.S.	44811189982
1698	Reg. Puglia - Serv. Prov. Agric. di Bari	CICCO ROSAMARIA	44810916500
1699	Reg. Puglia - Serv. Prov. Agric. di Bari	CICCOLELLA DOMENICO	44811199437
1700	Reg. Puglia - Serv. Prov. Agric. di Bari	CICCOLELLA PAOLO	44810466506
1701	Reg. Puglia - Serv. Prov. Agric. di Bari	CICCOLELLA SOCIETA' AGRICOLA A RESPONSABILITA' LIMITATA IN SIGLA CICCOLELLA SOC. AGR. A R.L.	44810317634
1702	Reg. Puglia - Serv. Prov. Agric. di Foggia	CICCOMASCOLO DOMENICO	44811244134
1703	Reg. Puglia - Serv. Prov. Agric. di Bari	CICCONE DOMENICO	44810457737
1704	Reg. Puglia - Serv. Prov. Agric. di Foggia	CICCONE GIULIO FERNANDO	44810409761
1705	Reg. Puglia - Serv. Prov. Agric. di Foggia	CICCONE LUCA	44811234754

1706	Reg. Puglia - Serv. Prov. Agric. di Foggia	CICCONE LUIGI	44810412807
1707	Reg. Puglia - Serv. Prov. Agric. di Foggia	CICCONE NICOLA	44810947315
1708	Reg. Puglia - Serv. Prov. Agric. di Foggia	CICCONE PASQUA	44810594281
1709	Reg. Puglia - Serv. Prov. Agric. di Bari	CICCONE SAVERIO	44811063054
1710	Reg. Puglia - Serv. Prov. Agric. di Bari	CICE RAFFAELE	44811062700
1711	Reg. Puglia - Dip. Agric., Svil. Rur. ed Amb.	CICERALE LUIGI	44811172657
1712	Reg. Puglia - Serv. Prov. Agric. di Bari	CICI ANTONIA VITA	44810477503
1713	Reg. Puglia - Serv. Prov. Agric. di Bari	CICIRELLI ANTONIO	44810768463
1714	Reg. Puglia - Serv. Prov. Agric. di Bari	CICIRELLI NICOLA	44811061397
1715	Reg. Puglia - Serv. Prov. Agric. di Foggia	CICIRETTI LUCIANO	44810949782
1716	Reg. Puglia - Serv. Prov. Agric. di Foggia	CICIRETTI LUCIANO	44810630101
1717	Reg. Puglia - Dip. Agric., Svil. Rur. ed Amb.	CICIRIELLO MARILENA	44810580520
1718	Reg. Puglia - Serv. Prov. Agric. di Bari	CICIRIELLO RICCARDO	44811088333
1719	Reg. Puglia - Serv. Prov. Agric. di Brindisi	CICIRIELLO VERONICA	44810177087
1720	Reg. Puglia - Serv. Prov. Agric. di Foggia	CIFALDI ALESSIA	44811189552
1721	Reg. Puglia - Serv. Prov. Agric. di Foggia	CIFALDI ANGELO	44811163490
1722	Reg. Puglia - Serv. Prov. Agric. di Foggia	CIFALDI EGIDIO	44811161239
1723	Reg. Puglia - Serv. Prov. Agric. di Foggia	CIFALDI EGIDIO	44810747533
1724	Reg. Puglia - Serv. Prov. Agric. di Foggia	CIFALDI MARIO	44811139680
1725	Reg. Puglia - Serv. Prov. Agric. di Foggia	CIFALDI MATTEO	44810892602
1726	Reg. Puglia - Serv. Prov. Agric. di Foggia	CIFALDI MICHELE	44811183431
1727	Reg. Puglia - Serv. Prov. Agric. di Bari	CIFARELLI & C SOC SEMPLICE AGRICOLA	44810042620
1728	Reg. Puglia - Serv. Prov. Agric. di Bari	CIFARELLI MICHELE	44810544138
1729	Reg. Puglia - Serv. Prov. Agric. di Foggia	CILENTI GIUSEPPE	44810980142
1730	Reg. Puglia - Serv. Prov. Agric. di Foggia	CILIBERTI ANTONIO	44810328383
1731	Reg. Puglia - Serv. Prov. Agric. di Bari	CILIBERTI GIUSEPPE	44810398972
1732	Reg. Puglia - Serv. Prov. Agric. di Bari	CILIBERTI VITO	44810649556
1733	Reg. Puglia - Serv. Prov. Agric. di Bari	CIMADOMO DINO	44811001419
1734	Reg. Puglia - Serv. Prov. Agric. di Bari	CIMADOMO FRANCESCO	44810852135
1735	Reg. Puglia - Serv. Prov. Agric. di Brindisi	CIMENIS COSIMO	44811119021
1736	Reg. Puglia - Serv. Prov. Agric. di Bari	CIMINIERA SOCIETA' AGRICOLA S.S. DEI F.LLI MANGINI	44811079423
1737	Reg. Puglia - Serv. Prov. Agric. di Foggia	CINCOTTI CATIA	44810582443
1738	Reg. Puglia - Dip. Agric., Svil. Rur. ed Amb.	CINO GIOVANNI	44811232329
1739	Reg. Puglia - Dip. Agric., Svil. Rur. ed Amb.	CINONE CATALDO	44810940195
1740	Reg. Puglia - Serv. Prov. Agric. di Bari	CINONE LUIGI FRANCO	44810723633
1741	Reg. Puglia - Serv. Prov. Agric. di Bari	CINONE PASQUALE	44811425253
1742	Reg. Puglia - Serv. Prov. Agric. di Foggia	CINQUEPALMI ANTONIO	44810780591
1743	Reg. Puglia - Serv. Prov. Agric. di Foggia	CINQUEPALMI FRANCESCO	44810838852
1744	Reg. Puglia - Serv. Prov. Agric. di Foggia	CINQUEPALMI GIOVANNI	44810779395
1745	Reg. Puglia - Serv. Prov. Agric. di Foggia	CINQUEPALMI PASQUALE	44810838860
1746	Reg. Puglia - Serv. Prov. Agric. di Bari	CIOCIA MICHELE	44810307569
1747	Reg. Puglia - Serv. Prov. Agric. di Bari	CIOCIA NICOLA	44810314805
1748	Reg. Puglia - Serv. Prov. Agric. di Lecce	CIOFFI FILIPPO	44811216264
1749	Reg. Puglia - Serv. Prov. Agric. di Brindisi	CIOLA CATERINA	44810505113
1750	Reg. Puglia - Serv. Prov. Agric. di Brindisi	CIOLA GIACOMO	44811086501
1751	Reg. Puglia - Serv. Prov. Agric. di Brindisi	CIOLA GIANFRANCO	44810789691
1752	Reg. Puglia - Serv. Prov. Agric. di Brindisi	CIOLA MADIA	44810083681
1753	Reg. Puglia - Serv. Prov. Agric. di Brindisi	CIOTOLA LUIGI	44810534543
1754	Reg. Puglia - Serv. Prov. Agric. di Foggia	CIPRIANI ALESSANDRO PIO	44811210689
1755	Reg. Puglia - Dip. Agric., Svil. Rur. ed Amb.	CIPRIANI ANNA MARIA	44810574267
1756	Reg. Puglia - Dip. Agric., Svil. Rur. ed Amb.	CIPRIANI DOMENICO ANTONIO	44811318110
1757	Reg. Puglia - Serv. Prov. Agric. di Bari	CIPRIANI EMANUELE	44810186377
1758	Reg. Puglia - Serv. Prov. Agric. di Bari	CIPRIANO GABRIELE	44811219870
1759	Reg. Puglia - Serv. Prov. Agric. di Foggia	CIPRIANO NICOLA	44810655504
1760	Reg. Puglia - Serv. Prov. Agric. di Bari	CIQUERA VITO	44810852630
1761	Reg. Puglia - Serv. Prov. Agric. di Brindisi	CIRACI' GIOVANNA	44811079464
1762	Reg. Puglia - Serv. Prov. Agric. di Taranto	CIRACI' ROSA MICHELA	44810430874
1763	Reg. Puglia - Serv. Prov. Agric. di Brindisi	CIRASINO ANDREA	44810712131
1764	Reg. Puglia - Serv. Prov. Agric. di Foggia	CIRCELLI MICHELE	44810538080
1765	Reg. Puglia - Serv. Prov. Agric. di Foggia	CIRCELLI TOMMASO	44810610830
1766	Reg. Puglia - Serv. Prov. Agric. di Foggia	CIRCIELLO GERARDINA	44810600278
1767	Reg. Puglia - Serv. Prov. Agric. di Bari	CIRIELLO ADRIANO	44810757714
1768	Reg. Puglia - Dip. Agric., Svil. Rur. ed Amb.	CIRIELLO ANTONIA	44810971836
1769	Reg. Puglia - Serv. Prov. Agric. di Bari	CIRIELLO FILIPPO	44810758464
1770	Reg. Puglia - Dip. Agric., Svil. Rur. ed Amb.	CIRIELLO ROSA	44810770196
1771	Reg. Puglia - Serv. Prov. Agric. di Bari	CIRIELLO VITO	44811063765
1772	Reg. Puglia - Serv. Prov. Agric. di Bari	CIRILLO ANGELA	44810758886
1773	Reg. Puglia - Serv. Prov. Agric. di Bari	CIRILLO ANNA	44811178134

1774	Reg. Puglia - Serv. Prov. Agric. di Bari	CIRILLO DAVIDE	44810685857
1775	Reg. Puglia - Serv. Prov. Agric. di Bari	CIRILLO FARRUSI MARTA	44810798726
1776	Reg. Puglia - Dip. Agric., Svil. Rur. ed Amb.	CIRILLO FARRUSI SIMONE	44810260974
1777	Reg. Puglia - Serv. Prov. Agric. di Foggia	CIROCCO ELIO	44810567311
1778	Reg. Puglia - Serv. Prov. Agric. di Foggia	CIRSONE ANTONIO	44811131414
1779	Reg. Puglia - Serv. Prov. Agric. di Foggia	CIRULLI GIANLUCA	44810584423
1780	Reg. Puglia - Serv. Prov. Agric. di Foggia	CIRULLI PAOLA	44810661981
1781	Reg. Puglia - Serv. Prov. Agric. di Foggia	CIRUOLO GENEROSO	44810543528
1782	Reg. Puglia - Serv. Prov. Agric. di Foggia	CIRUOLO MICHELE	44810543676
1783	Reg. Puglia - Serv. Prov. Agric. di Bari	CISTERNINO MARIO	44811202041
1784	Reg. Puglia - Serv. Prov. Agric. di Bari	CISTERNINO NICOLA	44810398121
1785	Reg. Puglia - Serv. Prov. Agric. di Foggia	CISTONE ALESSANDRO	44811288263
1786	Reg. Puglia - Serv. Prov. Agric. di Lecce	CITO DOMENICO	44811155868
1787	Reg. Puglia - Serv. Prov. Agric. di Taranto	CITO GIACINTO	44810756336
1788	Reg. Puglia - Serv. Prov. Agric. di Taranto	CITO LUIGI	44810962041
1789	Reg. Puglia - Serv. Prov. Agric. di Brindisi	CITO VITO	44810323061
1790	Reg. Puglia - Serv. Prov. Agric. di Foggia	CIUFFREDA ANGELA	44810621779
1791	Reg. Puglia - Serv. Prov. Agric. di Foggia	CIUFFREDA ANTONELLA	44811122546
1792	Reg. Puglia - Dip. Agric., Svil. Rur. ed Amb.	CIUFFREDA ANTONIO	44810285245
1793	Reg. Puglia - Serv. Prov. Agric. di Foggia	CIUFFREDA DOMENICO	44811189271
1794	Reg. Puglia - Serv. Prov. Agric. di Foggia	CIUFFREDA FILIPPO	44810580090
1795	Reg. Puglia - Serv. Prov. Agric. di Foggia	CIUFFREDA GIOVANNI	44811230034
1796	Reg. Puglia - Serv. Prov. Agric. di Foggia	CIUFFREDA GIOVANNI	44811155975
1797	Reg. Puglia - Serv. Prov. Agric. di Foggia	CIUFFREDA GIUSEPPE	44810568038
1798	Reg. Puglia - Serv. Prov. Agric. di Foggia	CIUFFREDA GIUSEPPE	44811120508
1799	Reg. Puglia - Serv. Prov. Agric. di Foggia	CIUFFREDA MARGHERITA	44810713303
1800	Reg. Puglia - Serv. Prov. Agric. di Foggia	CIUFFREDA MARIO	44810628444
1801	Reg. Puglia - Serv. Prov. Agric. di Foggia	CIUFFREDA MASSIMILIANO	44810718138
1802	Reg. Puglia - Serv. Prov. Agric. di Foggia	CIUFFREDA MICHELA	44810405264
1803	Reg. Puglia - Serv. Prov. Agric. di Foggia	CIUFFREDA RAFFAELE	44811135274
1804	Reg. Puglia - Serv. Prov. Agric. di Foggia	CIUFFREDA VINCENZO	44810532695
1805	Reg. Puglia - Serv. Prov. Agric. di Lecce	CIULLO GREGORIO UMBERTO	44810992113
1806	Reg. Puglia - Serv. Prov. Agric. di Lecce	CIULLO RAFFAELE E ALESSANDRO	44811163532
1807	Reg. Puglia - Dip. Agric., Svil. Rur. ed Amb.	CIVITA CARMELA	44810607984
1808	Reg. Puglia - Dip. Agric., Svil. Rur. ed Amb.	CIVITA GAETANA	44810550515
1809	Reg. Puglia - Serv. Prov. Agric. di Bari	CIVITA LUCIA	44810608255
1810	Reg. Puglia - Serv. Prov. Agric. di Bari	CIVITA RICCARDO	44810607844
1811	Reg. Puglia - Serv. Prov. Agric. di Taranto	CLAUDIO QUARTA VIGNAIOLO S.R.L.	44811151479
1812	Reg. Puglia - Serv. Prov. Agric. di Bari	CLEMENTE ANTONIA	44810692168
1813	Reg. Puglia - Serv. Prov. Agric. di Taranto	CLEMENTE BIAGIO	44811086253
1814	Reg. Puglia - Serv. Prov. Agric. di Bari	CLEMENTE CATERINA	44810951762
1815	Reg. Puglia - Serv. Prov. Agric. di Bari	CLEMENTE FRANCESCO	44810769982
1816	Reg. Puglia - Serv. Prov. Agric. di Foggia	CLEMENTE GAETANO	44810328763
1817	Reg. Puglia - Serv. Prov. Agric. di Bari	CLEMENTE GIUSEPPE CARLO	44810772036
1818	Reg. Puglia - Serv. Prov. Agric. di Foggia	CLEMENTE MICHELE	44810469609
1819	Reg. Puglia - Serv. Prov. Agric. di Taranto	CLEMENTE ROSARIO	44810941136
1820	Reg. Puglia - Serv. Prov. Agric. di Taranto	CLEMENTE STEFANO	44811209541
1821	Reg. Puglia - Serv. Prov. Agric. di Lecce	CLEOPAZZO ERMANNO	44811311388
1822	Reg. Puglia - Serv. Prov. Agric. di Lecce	CLEOPAZZO SILVIA	44811311370
1823	Reg. Puglia - Serv. Prov. Agric. di Foggia	COCCIA ANTONIO	44811222874
1824	Reg. Puglia - Serv. Prov. Agric. di Foggia	COCCIA CATALDO DOMENICO	44811438215
1825	Reg. Puglia - Serv. Prov. Agric. di Foggia	COCCIA MARIA GRAZIA	44810929669
1826	Reg. Puglia - Serv. Prov. Agric. di Foggia	COCCIA MATTEO	44811208741
1827	Reg. Puglia - Serv. Prov. Agric. di Foggia	COCCIA ROCCO PIO	44811070737
1828	Reg. Puglia - Serv. Prov. Agric. di Lecce	COCCIOLO COSIMO	44811116928
1829	Reg. Puglia - Dip. Agric., Svil. Rur. ed Amb.	COCCIOLO GIOVANNI	44810605434
1830	Reg. Puglia - Dip. Agric., Svil. Rur. ed Amb.	COCCIOLO SALVATORE	44810706075
1831	Reg. Puglia - Dip. Agric., Svil. Rur. ed Amb.	COCCO ADRIANO	44810720860
1832	Reg. Puglia - Serv. Prov. Agric. di Foggia	COCO ANNA LUIGIA	44811216413
1833	Reg. Puglia - Serv. Prov. Agric. di Foggia	COCO CIRO	44810983112
1834	Reg. Puglia - Serv. Prov. Agric. di Foggia	COCO MARIA ANTONIETTA	44810693661
1835	Reg. Puglia - Serv. Prov. Agric. di Foggia	COCOMAZZI CELESTE	44810591337
1836	Reg. Puglia - Serv. Prov. Agric. di Foggia	COCOMAZZI COSTANZA	44810993459
1837	Reg. Puglia - Serv. Prov. Agric. di Foggia	COCOMAZZI GIUSEPPINA	44811160645
1838	Reg. Puglia - Serv. Prov. Agric. di Brindisi	COCOZZA DI MONTANARA MARIA TERESA	44810918050
1839	Reg. Puglia - Serv. Prov. Agric. di Foggia	CODIRENZI LUCIA	44811206513
1840	Reg. Puglia - Serv. Prov. Agric. di Bari	COFANO NATALE	44811290624
1841	Reg. Puglia - Serv. Prov. Agric. di Lecce	COLACI LUCIA	44811255858

1842	Reg. Puglia - Serv. Prov. Agric. di Bari	COLACICCO ANNA MARIA	44810722692
1843	Reg. Puglia - Serv. Prov. Agric. di Bari	COLACICCO MARCANTONIO	44810690386
1844	Reg. Puglia - Serv. Prov. Agric. di Bari	COLACICCO MARIA	44810479202
1845	Reg. Puglia - Serv. Prov. Agric. di Bari	COLACICCO MARIO	44810787968
1846	Reg. Puglia - Serv. Prov. Agric. di Bari	COLACICCO ROSALBA	44810677052
1847	Reg. Puglia - Serv. Prov. Agric. di Taranto	COLACICCO SALVATORE	44810853273
1848	Reg. Puglia - Serv. Prov. Agric. di Bari	COLAFEMMINA PASQUALE	44811006434
1849	Reg. Puglia - Serv. Prov. Agric. di Bari	COLAIANNI LUIGI	44810345981
1850	Reg. Puglia - Serv. Prov. Agric. di Taranto	COLAMONACO ANGELO RAFFAELE	44810703247
1851	Reg. Puglia - Serv. Prov. Agric. di Bari	COLAMONACO ANNAMARIA	44810641850
1852	Reg. Puglia - Serv. Prov. Agric. di Bari	COLAMONACO ANTONIO	44811106929
1853	Reg. Puglia - Serv. Prov. Agric. di Bari	COLAMONACO GIUSEPPE	44811112448
1854	Reg. Puglia - Serv. Prov. Agric. di Bari	COLAMONACO NICOLA	44811350113
1855	Reg. Puglia - Serv. Prov. Agric. di Bari	COLAMONACO ROCCO	44811159357
1856	Reg. Puglia - Serv. Prov. Agric. di Bari	COLAMOREA COSIMO DAMIANO	44810910701
1857	Reg. Puglia - Serv. Prov. Agric. di Foggia	COLANGIONE ALESSANDRA	44810599553
1858	Reg. Puglia - Serv. Prov. Agric. di Foggia	COLANGIONE ROSA PIA	44810824399
1859	Reg. Puglia - Serv. Prov. Agric. di Foggia	COLANTUONO CARMINA	44811194073
1860	Reg. Puglia - Serv. Prov. Agric. di Bari	COLANTUONO MARIA	44810963478
1861	Reg. Puglia - Serv. Prov. Agric. di Bari	COLANTUONO MICHELE	44810963965
1862	Reg. Puglia - Serv. Prov. Agric. di Bari	COLAPIETRO ANGELA	44810702389
1863	Reg. Puglia - Serv. Prov. Agric. di Bari	COLAPIETRO ANGELO GIUSEPPE	44810559490
1864	Reg. Puglia - Serv. Prov. Agric. di Bari	COLAPIETRO ANTONIO	44810967313
1865	Reg. Puglia - Serv. Prov. Agric. di Bari	COLAPINTO NICO OSCAR	44810334852
1866	Reg. Puglia - Dip. Agric., Svil. Rur. ed Amb.	COLAPRICO GIOVANNI	44810256063
1867	Reg. Puglia - Serv. Prov. Agric. di Bari	COLASANTO DANIELE	44811231388
1868	Reg. Puglia - Serv. Prov. Agric. di Bari	COLASANTO MICHELANGELO	44811062395
1869	Reg. Puglia - Serv. Prov. Agric. di Bari	COLASUONNO CARLO	44810930758
1870	Reg. Puglia - Serv. Prov. Agric. di Bari	COLASUONNO CARLO	44810915569
1871	Reg. Puglia - Serv. Prov. Agric. di Bari	COLASUONNO FELICIA	44810964112
1872	Reg. Puglia - Serv. Prov. Agric. di Bari	COLASUONNO FRANCESCO	44810964286
1873	Reg. Puglia - Serv. Prov. Agric. di Bari	COLASUONNO FRANCESCO	44810964203
1874	Reg. Puglia - Serv. Prov. Agric. di Bari	COLASUONNO GIUSEPPE	44810771665
1875	Reg. Puglia - Serv. Prov. Agric. di Bari	COLASUONNO MICHELE	44811136090
1876	Reg. Puglia - Serv. Prov. Agric. di Bari	COLASUONNO PASQUA MARIA	44810042737
1877	Reg. Puglia - Serv. Prov. Agric. di Bari	COLAVITO ANGELO RAFFAELE	44810416261
1878	Reg. Puglia - Serv. Prov. Agric. di Bari	COLAVITO CHIARA	44811344801
1879	Reg. Puglia - Serv. Prov. Agric. di Bari	COLAVITO DOMENICO	44810912012
1880	Reg. Puglia - Serv. Prov. Agric. di Bari	COLAVITO FRANCESCO	44810553386
1881	Reg. Puglia - Serv. Prov. Agric. di Bari	COLAVITO MICHELE	44811178639
1882	Reg. Puglia - Serv. Prov. Agric. di Bari	COLAVITO MICHELINA	44811432119
1883	Reg. Puglia - Serv. Prov. Agric. di Bari	COLAVITO NICOLA	44811046604
1884	Reg. Puglia - Serv. Prov. Agric. di Bari	COLAVITO RAFFAELE	44811220027
1885	Reg. Puglia - Dip. Agric., Svil. Rur. ed Amb.	COLAZZO ANGELICA	44810767648
1886	Reg. Puglia - Serv. Prov. Agric. di Lecce	COLAZZO ENNIO	44810805653
1887	Reg. Puglia - Serv. Prov. Agric. di Lecce	COLAZZO EUGENIO	44810440733
1888	Reg. Puglia - Serv. Prov. Agric. di Taranto	COLELLA DOMENICA	44810939270
1889	Reg. Puglia - Serv. Prov. Agric. di Bari	COLELLA FRANCA	44811118353
1890	Reg. Puglia - Serv. Prov. Agric. di Lecce	COLELLA GIACOMO	44810901262
1891	Reg. Puglia - Serv. Prov. Agric. di Foggia	COLELLA LUCREZIA	44811049574
1892	Reg. Puglia - Serv. Prov. Agric. di Foggia	COLELLA MARIA	44811185170
1893	Reg. Puglia - Serv. Prov. Agric. di Lecce	COLELLA MARIO	44811009347
1894	Reg. Puglia - Serv. Prov. Agric. di Bari	COLELLA PAOLO	44810694669
1895	Reg. Puglia - Serv. Prov. Agric. di Taranto	COLELLA VIRNA	44811249224
1896	Reg. Puglia - Serv. Prov. Agric. di Lecce	COLETTA LUIGI	44811051463
1897	Reg. Puglia - Serv. Prov. Agric. di Bari	COLETTA MARINA	44810200392
1898	Reg. Puglia - Dip. Agric., Svil. Rur. ed Amb.	COLIA GIUSEPPE	44811465614
1899	Reg. Puglia - Serv. Prov. Agric. di Lecce	COLIZZI FRANCESCO	44811234168
1900	Reg. Puglia - Serv. Prov. Agric. di Lecce	COLIZZI MARIO	44811223047
1901	Reg. Puglia - Serv. Prov. Agric. di Bari	COLLE OPTIMO SOCIETA' AGRICOLA SRL	44810313153
1902	Reg. Puglia - Serv. Prov. Agric. di Bari	COLLI DELLA MURGIA SOCIETA' SEMPLICE AGRICOLA - IN SIGLA: COLLI DELLA MURGIA S.S.A.	44811199791
1903	Reg. Puglia - Serv. Prov. Agric. di Bari	COLOMBO FRANCESCO	44810681468
1904	Reg. Puglia - Serv. Prov. Agric. di Lecce	COLONA ALESSANDRO	44811185063
1905	Reg. Puglia - Serv. Prov. Agric. di Bari	COLONNA ANTONIO	44810993905
1906	Reg. Puglia - Serv. Prov. Agric. di Lecce	COLONNA GIUSEFINA	44811104262
1907	Reg. Puglia - Serv. Prov. Agric. di Bari	COLONNA GIUSEPPE	44811253549
1908	Reg. Puglia - Serv. Prov. Agric. di Bari	COLONNA MICHELE	44811259066
1909	Reg. Puglia - Serv. Prov. Agric. di Bari	COLONNA MICHELE	44811283918

1910	Reg. Puglia - Serv. Prov. Agric. di Foggia	COLONNA PATRIZIA	44810725133
1911	Reg. Puglia - Serv. Prov. Agric. di Bari	COLONNA STEFANO	44811291135
1912	Reg. Puglia - Serv. Prov. Agric. di Lecce	COLOSSO CAROLA ANNA	44810263333
1913	Reg. Puglia - Serv. Prov. Agric. di Foggia	COLUCCI ANGELICA MARIA CRISTIANA	44810376085
1914	Reg. Puglia - Serv. Prov. Agric. di Taranto	COLUCCI ANGELO	44810567980
1915	Reg. Puglia - Serv. Prov. Agric. di Taranto	COLUCCI ANTONIO	44811014362
1916	Reg. Puglia - Serv. Prov. Agric. di Brindisi	COLUCCI ELENA	44810592715
1917	Reg. Puglia - Serv. Prov. Agric. di Foggia	COLUCCI EUGENIO	44811202611
1918	Reg. Puglia - Serv. Prov. Agric. di Foggia	COLUCCI FEDERICO	44811121399
1919	Reg. Puglia - Serv. Prov. Agric. di Brindisi	COLUCCI GIOVANNI	44811191566
1920	Reg. Puglia - Serv. Prov. Agric. di Bari	COLUCCI GIULIA COSTANZA	44810956829
1921	Reg. Puglia - Serv. Prov. Agric. di Bari	COLUCCI GIUSEPPE	44811100641
1922	Reg. Puglia - Serv. Prov. Agric. di Brindisi	COLUCCI LAURA	44810418952
1923	Reg. Puglia - Dip. Agric., Svil. Rur. ed Amb.	COLUCCI LEONARDO	44810761468
1924	Reg. Puglia - Serv. Prov. Agric. di Foggia	COLUCCI LEONARDO	44811106960
1925	Reg. Puglia - Serv. Prov. Agric. di Foggia	COLUCCI NATALINO	44811148798
1926	Reg. Puglia - Serv. Prov. Agric. di Taranto	COLUCCI NICOLA	44811439932
1927	Reg. Puglia - Serv. Prov. Agric. di Brindisi	COLUCCI VALERIO	44811170263
1928	Reg. Puglia - Serv. Prov. Agric. di Taranto	COLUCCI VINCENZA	44810719805
1929	Reg. Puglia - Serv. Prov. Agric. di Brindisi	COLUCCIA EMANUELA	44810420099
1930	Reg. Puglia - Serv. Prov. Agric. di Lecce	COLUCCIA MARIANGELA	44811187010
1931	Reg. Puglia - Serv. Prov. Agric. di Lecce	COLUCCIA MARINELLA	44811164415
1932	Reg. Puglia - Serv. Prov. Agric. di Lecce	COLUCCIA PAOLA	44810586337
1933	Reg. Puglia - Serv. Prov. Agric. di Foggia	COLUMPSI FRANCA	44811240439
1934	Reg. Puglia - Serv. Prov. Agric. di Foggia	COLUMPSI GIOVANNA	44810244663
1935	Reg. Puglia - Serv. Prov. Agric. di Foggia	COLUMPSI LUCIA	44811140605
1936	Reg. Puglia - Serv. Prov. Agric. di Foggia	COLUMPSI MARIA LUCIA	44811436185
1937	Reg. Puglia - Serv. Prov. Agric. di Bari	COMANDA MARIAGRAZIA	44811166535
1938	Reg. Puglia - Serv. Prov. Agric. di Taranto	COMES ANNA	44811314218
1939	Reg. Puglia - Serv. Prov. Agric. di Brindisi	COMETA ROSARIO	44811269511
1940	Reg. Puglia - Serv. Prov. Agric. di Lecce	COMI MARCO ADELINO NICOLA	44810556694
1941	Reg. Puglia - Serv. Prov. Agric. di Lecce	COMIND SOCIETA' AGRICOLA S.R.L.	44810732410
1942	Reg. Puglia - Serv. Prov. Agric. di Lecce	COMUNE AGRICOLA LUNELLA SOC. MUTUA COOP. A.R.L.	44810897890
1943	Reg. Puglia - Serv. Prov. Agric. di Foggia	COMUNIONE EREDITARIA DI LONGO MICHELE GIORGIO SOCIETA' SEMPLICE AGRICOLA	44810547248
1944	Reg. Puglia - Serv. Prov. Agric. di Lecce	COMUNIONE EREDITARIA DI PETRELLI ROSARIA	44810421147
1945	Reg. Puglia - Serv. Prov. Agric. di Bari	COMUNIONE EREDITARIA VOLPE ERASMO MAURO	44810817252
1946	Reg. Puglia - Serv. Prov. Agric. di Lecce	COMUNITA' EMMAUS 3- SOCIETA' COOPERATIVA SOCIALE	44811151172
1947	Reg. Puglia - Serv. Prov. Agric. di Bari	CONCA SOCIETA' AGRICOLA SEMPLIFICATA UNIPERSONALE	44810051357
1948	Reg. Puglia - Serv. Prov. Agric. di Foggia	CONENNO CIRO	44811252566
1949	Reg. Puglia - Serv. Prov. Agric. di Foggia	CONFORTE CARLO PIO	44810686897
1950	Reg. Puglia - Serv. Prov. Agric. di Bari	CONFORTI DOMENICO	44810466753
1951	Reg. Puglia - Serv. Prov. Agric. di Lecce	CONGEDI MIRKO	44810554392
1952	Reg. Puglia - Serv. Prov. Agric. di Lecce	CONGEDI PIERLUIGI	44810695179
1953	Reg. Puglia - Serv. Prov. Agric. di Lecce	CONGEDI SIRIANA	44810554855
1954	Reg. Puglia - Serv. Prov. Agric. di Lecce	CONGIU ANGELA	44811205903
1955	Reg. Puglia - Serv. Prov. Agric. di Lecce	CONOCI ALESSANDRO	44810542611
1956	Reg. Puglia - Serv. Prov. Agric. di Foggia	CONSALVO ARCANGELO	44810276236
1957	Reg. Puglia - Serv. Prov. Agric. di Lecce	CONSALVO FRANCESCO MARIA	44810884625
1958	Reg. Puglia - Serv. Prov. Agric. di Lecce	CONSALVO LUISA	44810883924
1959	Reg. Puglia - Serv. Prov. Agric. di Foggia	CONSALVO SALVATORE	44810275865
1960	Reg. Puglia - Serv. Prov. Agric. di Taranto	CONSERVA BEATRICE	44810470227
1961	Reg. Puglia - Serv. Prov. Agric. di Brindisi	CONSERVA COSIMO	44811304862
1962	Reg. Puglia - Serv. Prov. Agric. di Brindisi	CONSERVA GIORGIO	44811221447
1963	Reg. Puglia - Dip. Agric., Svil. Rur. ed Amb.	CONSIGLIO MICHELA	44811440625
1964	Reg. Puglia - Serv. Prov. Agric. di Taranto	CONSOLE DOMENICO	44810760338
1965	Reg. Puglia - Dip. Agric., Svil. Rur. ed Amb.	CONSOLE DOMENICO ORONZO	44810598043
1966	Reg. Puglia - Serv. Prov. Agric. di Bari	CONSOLE GIUSEPPINA,CATERINA	44810688810
1967	Reg. Puglia - Serv. Prov. Agric. di Taranto	CONTANGELO ROCCO	44810760585
1968	Reg. Puglia - Serv. Prov. Agric. di Foggia	CONTE DOMENICO	44810443869
1969	Reg. Puglia - Serv. Prov. Agric. di Lecce	CONTE GIOVANNI	44811045671
1970	Reg. Puglia - Serv. Prov. Agric. di Lecce	CONTE MARISA	44810459139
1971	Reg. Puglia - Serv. Prov. Agric. di Lecce	CONTE PAOLA LUCIA	44810617140
1972	Reg. Puglia - Serv. Prov. Agric. di Lecce	CONTE SALVATORE	44810794683
1973	Reg. Puglia - Serv. Prov. Agric. di Brindisi	CONTE VINCENZO	44810298818
1974	Reg. Puglia - Serv. Prov. Agric. di Lecce	CONTEGIACOMO AMEDEO	44810910545
1975	Reg. Puglia - Serv. Prov. Agric. di Bari	CONTENTO FRANCESCA	44811345923
1976	Reg. Puglia - Serv. Prov. Agric. di Taranto	CONTENTO FRANCESCO	44811197266
1977	Reg. Puglia - Serv. Prov. Agric. di Taranto	CONTENTO VITO	44811183050

1978	Reg. Puglia - Serv. Prov. Agric. di Taranto	CONTENTO VITO	44810902179
1979	Reg. Puglia - Dip. Agric., Svil. Rur. ed Amb.	CONTESSA ANTONIO	44811214012
1980	Reg. Puglia - Serv. Prov. Agric. di Foggia	CONTESSA LUIGI	44811262847
1981	Reg. Puglia - Dip. Agric., Svil. Rur. ed Amb.	CONTESSA MICHELE	44811274677
1982	Reg. Puglia - Serv. Prov. Agric. di Foggia	CONTILLO ROSSELLA	44810287175
1983	Reg. Puglia - Serv. Prov. Agric. di Brindisi	CONTINI MONICA	44810458982
1984	Reg. Puglia - Dip. Agric., Svil. Rur. ed Amb.	CONTINO GIOVANNI	44810968568
1985	Reg. Puglia - Serv. Prov. Agric. di Brindisi	CONTRADA COLTELLA DEI FRATELLI VALENTE DI VALENTE SALVATORE	44811140100
1986	Reg. Puglia - Serv. Prov. Agric. di Bari	CONTURSI GIUSEPPE	44810498244
1987	Reg. Puglia - Serv. Prov. Agric. di Foggia	CONVERSANO ANTONIA	44810685154
1988	Reg. Puglia - Serv. Prov. Agric. di Bari	CONVERSO FRANCESCO	44810456200
1989	Reg. Puglia - Dip. Agric., Svil. Rur. ed Amb.	CONVERTINI GIUSEPPE	44810119626
1990	Reg. Puglia - Serv. Prov. Agric. di Taranto	CONVERTINO MARINO	44811245974
1991	Reg. Puglia - Serv. Prov. Agric. di Taranto	CONVERTINO MICHELA MARIA	44811151651
1992	Reg. Puglia - Serv. Prov. Agric. di Taranto	CONVERTINO NICOLA	44811151446
1993	Reg. Puglia - Serv. Prov. Agric. di Taranto	CONVERTINO NICOLA	44811318292
1994	Reg. Puglia - Serv. Prov. Agric. di Brindisi	COOP AGRI SOCIETA' AGRICOLA COOPERATIVA	44810326643
1995	Reg. Puglia - Serv. Prov. Agric. di Foggia	COOP AGRIFORESTALE IACOVONE A.R.L.	44811078243
1996	Reg. Puglia - Serv. Prov. Agric. di Foggia	COOP. F.LLI GIANNATTASIO - SOCIETA' AGRICOLA COOPERATIVA	44810581288
1997	Reg. Puglia - Serv. Prov. Agric. di Brindisi	COOPERATIVA AGRICOLA GALASO A RESPONSABILITA' LIMITATA O IN FORMA ABBREVIATA COOP. AGR. GALASO A R. l	44811193026
1998	Reg. Puglia - Serv. Prov. Agric. di Foggia	COOPERATIVA AGRICOLA LA TORRE A R.L	44810800753
1999	Reg. Puglia - Serv. Prov. Agric. di Foggia	COOPERATIVA AGRICOLA VAIRA SOC COOP A MUTUALITA' PREVALENTE ARL	44810678399
2000	Reg. Puglia - Serv. Prov. Agric. di Foggia	COPPA VERDE S.S. SOCIETA' AGRICOLA	44811285822
2001	Reg. Puglia - Serv. Prov. Agric. di Bari	COPPI DONATO MARINO	44810613685
2002	Reg. Puglia - Serv. Prov. Agric. di Bari	COPPI MIRIAM	44810424562
2003	Reg. Puglia - Dip. Agric., Svil. Rur. ed Amb.	COPPI SARA	44810256345
2004	Reg. Puglia - Serv. Prov. Agric. di Foggia	COPPOLA ANGELA	44810966455
2005	Reg. Puglia - Serv. Prov. Agric. di Lecce	COPPOLA ANNA GLORIA	44810661049
2006	Reg. Puglia - Serv. Prov. Agric. di Lecce	COPPOLA CONCETTA	44810681120
2007	Reg. Puglia - Serv. Prov. Agric. di Foggia	COPPOLA MARIA	44811155561
2008	Reg. Puglia - Dip. Agric., Svil. Rur. ed Amb.	COPPOLA SILVIA	44810687291
2009	Reg. Puglia - Serv. Prov. Agric. di Foggia	COPPOLA VINCENZO	44811244944
2010	Reg. Puglia - Serv. Prov. Agric. di Foggia	COPPOLECCHIA MATTEO	44811101409
2011	Reg. Puglia - Serv. Prov. Agric. di Foggia	COPPOLECCHIA VINCENZO	44810759710
2012	Reg. Puglia - Serv. Prov. Agric. di Bari	CORAGRI SOCIETA SEMPLICE AGRICOLA	44810772549
2013	Reg. Puglia - Serv. Prov. Agric. di Bari	CORALLO CARMELA	44810916021
2014	Reg. Puglia - Serv. Prov. Agric. di Foggia	CORBO GIOVANNI	44810353837
2015	Reg. Puglia - Dip. Agric., Svil. Rur. ed Amb.	CORDISCO ANTONIO	44811288537
2016	Reg. Puglia - Dip. Agric., Svil. Rur. ed Amb.	CORDISCO ROBERTO	44810902542
2017	Reg. Puglia - Serv. Prov. Agric. di Taranto	CORETTI ANNUNZIATA	44810060051
2018	Reg. Puglia - Serv. Prov. Agric. di Taranto	CORFIATI TEODORA	44811089604
2019	Reg. Puglia - Serv. Prov. Agric. di Lecce	CORICCIATI ANGELO	44810577377
2020	Reg. Puglia - Serv. Prov. Agric. di Lecce	CORICCIATI GIUSEPPE	44810661494
2021	Reg. Puglia - Serv. Prov. Agric. di Lecce	CORICCIATI MARIA CRISTINA	44810277994
2022	Reg. Puglia - Serv. Prov. Agric. di Lecce	CORICCIATI ROBERTA	44810990612
2023	Reg. Puglia - Serv. Prov. Agric. di Foggia	CORIGLIANO SOCIETA' AGRICOLA SEMPLICE	44810599967
2024	Reg. Puglia - Serv. Prov. Agric. di Bari	CORNACCHIA GIOVANNI	44810991339
2025	Reg. Puglia - Serv. Prov. Agric. di Bari	CORNACCHIA LUCIA ANNA	44811430147
2026	Reg. Puglia - Serv. Prov. Agric. di Bari	CORNACCHIA LUCIA MARIA	44811064482
2027	Reg. Puglia - Serv. Prov. Agric. di Bari	CORNACCHIA MICHELE	44810995660
2028	Reg. Puglia - Serv. Prov. Agric. di Bari	CORNACCHIA RAFFAELE	44810533511
2029	Reg. Puglia - Serv. Prov. Agric. di Bari	CORNACCHIA TOMMASO	44811051430
2030	Reg. Puglia - Serv. Prov. Agric. di Lecce	CORRADO CARLO	44811015815
2031	Reg. Puglia - Serv. Prov. Agric. di Lecce	CORRADO ELENA	44810430213
2032	Reg. Puglia - Serv. Prov. Agric. di Foggia	CORRADO FRANCO	44811054293
2033	Reg. Puglia - Serv. Prov. Agric. di Bari	CORTELLINO MARCO	44811108792
2034	Reg. Puglia - Serv. Prov. Agric. di Taranto	CORTESE PASQUA	44810932291
2035	Reg. Puglia - Serv. Prov. Agric. di Foggia	CORVINO ROSANNA	44810572238
2036	Reg. Puglia - Serv. Prov. Agric. di Foggia	COSCIA ANTONIO	44811074499
2037	Reg. Puglia - Serv. Prov. Agric. di Bari	COSCIA DONATO	44811065984
2038	Reg. Puglia - Serv. Prov. Agric. di Bari	COSCIA FRANCESCO	44810798320
2039	Reg. Puglia - Serv. Prov. Agric. di Bari	COSCIA GIUSEPPE	44811308327
2040	Reg. Puglia - Serv. Prov. Agric. di Bari	COSCIA LIDIA	44810833077
2041	Reg. Puglia - Serv. Prov. Agric. di Bari	COSCIA ROSA	44810677029
2042	Reg. Puglia - Serv. Prov. Agric. di Lecce	COSI TOMMASO ANTONIO	44811096443

2043	Reg. Puglia - Serv. Prov. Agric. di Brindisi	COSMA GIUSEPPE	44810563989
2044	Reg. Puglia - Serv. Prov. Agric. di Brindisi	COSMA IOLE PASANA PALMA	44811151941
2045	Reg. Puglia - Serv. Prov. Agric. di Taranto	COSMA LUCIANO ANTONIO	44811344611
2046	Reg. Puglia - Serv. Prov. Agric. di Taranto	COSMA PIERPAOLO	44810746253
2047	Reg. Puglia - Serv. Prov. Agric. di Bari	COSMAI PIETRO	44810790723
2048	Reg. Puglia - Serv. Prov. Agric. di Lecce	COSTA EMIRA	44810248243
2049	Reg. Puglia - Serv. Prov. Agric. di Bari	COSTA RIZZA SOCIETA' AGRICOLA SEMPLICE	44811198827
2050	Reg. Puglia - Serv. Prov. Agric. di Taranto	COSTANTINI AGRICOLA SOCIETA' AGRICOLA	44810357861
2051	Reg. Puglia - Serv. Prov. Agric. di Lecce	COSTANTINI CHIARA	44811102282
2052	Reg. Puglia - Serv. Prov. Agric. di Foggia	COSTANTINO ANTONIO	44810958643
2053	Reg. Puglia - Serv. Prov. Agric. di Lecce	COTEA CARMEN	44810599371
2054	Reg. Puglia - Serv. Prov. Agric. di Bari	COTRONE NICOLA	44811066750
2055	Reg. Puglia - Serv. Prov. Agric. di Bari	COTRONE SOCIETA' SEMPLICE AGRICOLA	44810306256
2056	Reg. Puglia - Serv. Prov. Agric. di Bari	COTRUFO ADELE	44810940476
2057	Reg. Puglia - Serv. Prov. Agric. di Bari	COTTURRI NICOLA	44811022761
2058	Reg. Puglia - Serv. Prov. Agric. di Foggia	COTUGNO FRANCESCO	44810667392
2059	Reg. Puglia - Serv. Prov. Agric. di Foggia	COTUGNO MICHELE	44810783256
2060	Reg. Puglia - Serv. Prov. Agric. di Bari	COVELLAS' TOP GENETIC FARM SOCIETA' AGRICOLA SEMPLICE	44810593366
2061	Reg. Puglia - Serv. Prov. Agric. di Bari	COVELLI ANGELO	44810624328
2062	Reg. Puglia - Serv. Prov. Agric. di Bari	COVELLI ARCANGELO	44810623593
2063	Reg. Puglia - Serv. Prov. Agric. di Bari	COVIELLO VITO	44811055357
2064	Reg. Puglia - Serv. Prov. Agric. di Foggia	COZZOLA ROSSELLA	44810290013
2065	Reg. Puglia - Serv. Prov. Agric. di Bari	COZZOLONGO GIOVANNI MARIA DAVIDE	44810414928
2066	Reg. Puglia - Serv. Prov. Agric. di Bari	CRACA FRANCESCO	44810842177
2067	Reg. Puglia - Serv. Prov. Agric. di Bari	CRACA FRANCESCO	44810637650
2068	Reg. Puglia - Serv. Prov. Agric. di Foggia	CRACIUN DOINA	44811330834
2069	Reg. Puglia - Serv. Prov. Agric. di Brindisi	CRASTOLLA GIOVANNI	44811148764
2070	Reg. Puglia - Serv. Prov. Agric. di Foggia	CRETA DOMENICO	44810938140
2071	Reg. Puglia - Serv. Prov. Agric. di Foggia	CRETA FRANCESCO	44810940310
2072	Reg. Puglia - Serv. Prov. Agric. di Lecce	CRETI' GIUSEPPE	44810833374
2073	Reg. Puglia - Serv. Prov. Agric. di Foggia	CRIASIA FERNANDO	44811242054
2074	Reg. Puglia - Serv. Prov. Agric. di Bari	CRIPPA & C SOC SEM AGR	44810136885
2075	Reg. Puglia - Serv. Prov. Agric. di Foggia	CRISCUOLI ANTONIO MICHELE	44810650778
2076	Reg. Puglia - Serv. Prov. Agric. di Foggia	CRISCUOLI MARCO	44810180768
2077	Reg. Puglia - Serv. Prov. Agric. di Bari	CRISCUOLI ROBERTA	44811264439
2078	Reg. Puglia - Dip. Agric., Svil. Rur. ed Amb.	CRISCUOLO ANNA	44811061850
2079	Reg. Puglia - Serv. Prov. Agric. di Foggia	CRISETTI NUNZIATA	44810843589
2080	Reg. Puglia - Serv. Prov. Agric. di Foggia	CRISETTI STEFANIA	44810956357
2081	Reg. Puglia - Serv. Prov. Agric. di Bari	CRISTALLO FRANCESCO	44810981017
2082	Reg. Puglia - Serv. Prov. Agric. di Bari	CRISTANTIELLI BERNARDO	44811098035
2083	Reg. Puglia - Serv. Prov. Agric. di Bari	CRISTANTIELLI NICOLA	44810896611
2084	Reg. Puglia - Serv. Prov. Agric. di Bari	CROVACE PAOLO	44810136893
2085	Reg. Puglia - Serv. Prov. Agric. di Brindisi	CUCCI BONAVENTURA	44810627487
2086	Reg. Puglia - Serv. Prov. Agric. di Bari	CUCCO SAVERIO	44811194263
2087	Reg. Puglia - Serv. Prov. Agric. di Lecce	CUCINELLI BENEDETTO	44811052677
2088	Reg. Puglia - Serv. Prov. Agric. di Foggia	CUCINOTTA REBECCA CARMELA	44810580587
2089	Reg. Puglia - Serv. Prov. Agric. di Lecce	CUCUGLIATO REALINA	44810742039
2090	Reg. Puglia - Dip. Agric., Svil. Rur. ed Amb.	CUCURACHI GIUSEPPE	44810631612
2091	Reg. Puglia - Serv. Prov. Agric. di Foggia	CUGNIDORO DOMENICA SOCCORSA	44810325728
2092	Reg. Puglia - Dip. Agric., Svil. Rur. ed Amb.	CULAZZO LUIGI	44810604320
2093	Reg. Puglia - Dip. Agric., Svil. Rur. ed Amb.	CUOMO AGOSTINO	44810697878
2094	Reg. Puglia - Dip. Agric., Svil. Rur. ed Amb.	CUONZO FRANCESCO	44810442291
2095	Reg. Puglia - Serv. Prov. Agric. di Bari	CUONZO LETIZIA	44810475895
2096	Reg. Puglia - Serv. Prov. Agric. di Bari	CUPERTINO ANDREA	44810777514
2097	Reg. Puglia - Serv. Prov. Agric. di Bari	CUPERTINO ANDREA	44810542660
2098	Reg. Puglia - Serv. Prov. Agric. di Bari	CUPERTINO MARIO	44810321024
2099	Reg. Puglia - Serv. Prov. Agric. di Brindisi	CUPPONE GIUSEPPINA	44810380509
2100	Reg. Puglia - Serv. Prov. Agric. di Bari	CURALLI NICOLA	44810498277
2101	Reg. Puglia - Serv. Prov. Agric. di Foggia	CURATOLO AGOSTINO ANTONIO	44810251510
2102	Reg. Puglia - Serv. Prov. Agric. di Foggia	CURATOLO COSTANZO	44811307865
2103	Reg. Puglia - Serv. Prov. Agric. di Foggia	CURATOLO PASQUALE	44810800662
2104	Reg. Puglia - Serv. Prov. Agric. di Foggia	CURATOLO SALVATORE	44811230836
2105	Reg. Puglia - Serv. Prov. Agric. di Bari	CURCI GIUSEPPE	44810916955
2106	Reg. Puglia - Serv. Prov. Agric. di Bari	CURCI MARTIRE	44810918878
2107	Reg. Puglia - Serv. Prov. Agric. di Foggia	CURCI MASSIMO	44810809218
2108	Reg. Puglia - Serv. Prov. Agric. di Lecce	CURSANO MARCELLO	44810201549
2109	Reg. Puglia - Serv. Prov. Agric. di Lecce	CURSANO ROCCO	44811179967
2110	Reg. Puglia - Serv. Prov. Agric. di Foggia	CURSIO GIUSEPPE	44811305950

2111	Reg. Puglia - Serv. Prov. Agric. di Bari	CUSCITO LEONARDO	44810696367
2112	Reg. Puglia - Serv. Prov. Agric. di Bari	CUSCITO LEONARDO	44811324829
2113	Reg. Puglia - Serv. Prov. Agric. di Taranto	CUSCITO SANTA	44811242617
2114	Reg. Puglia - Serv. Prov. Agric. di Foggia	CUSENZA ANGELA	44811117025
2115	Reg. Puglia - Serv. Prov. Agric. di Bari	CUSMAI RICCARDO	44811049475
2116	Reg. Puglia - Serv. Prov. Agric. di Brindisi	CUSTODERO GIUSEPPE	44811291945
2117	Reg. Puglia - Serv. Prov. Agric. di Lecce	CUTRINO VITO	44811046356
2118	Reg. Puglia - Serv. Prov. Agric. di Bari	CUTRONE ANNA MARIA	44810964336
2119	Reg. Puglia - Serv. Prov. Agric. di Bari	CUTRONE CRISTINA	44810963635
2120	Reg. Puglia - Serv. Prov. Agric. di Bari	CUTRONE GABRIELE	44810137032
2121	Reg. Puglia - Serv. Prov. Agric. di Bari	CUTRONE ROSA ANNA	44810196962
2122	Reg. Puglia - Serv. Prov. Agric. di Bari	D'ABRAMO GINA	44810097269
2123	Reg. Puglia - Serv. Prov. Agric. di Bari	D'ABRAMO LUIGI	44811002227
2124	Reg. Puglia - Serv. Prov. Agric. di Bari	DACHILLE ANTONIO	44811298551
2125	Reg. Puglia - Serv. Prov. Agric. di Bari	DADDABBO BIAGIO	44810566800
2126	Reg. Puglia - Serv. Prov. Agric. di Bari	D'ADDABBO GIUSEPPE	44810966901
2127	Reg. Puglia - Serv. Prov. Agric. di Bari	D'ADDABBO LEONARDO	44810780179
2128	Reg. Puglia - Serv. Prov. Agric. di Bari	D'ADDABBO PASQUALE ANTONIO	44811063690
2129	Reg. Puglia - Serv. Prov. Agric. di Foggia	D'ADDARIO ANTONIO	44811173838
2130	Reg. Puglia - Serv. Prov. Agric. di Foggia	D'ADDETTA CARLA	44810489318
2131	Reg. Puglia - Serv. Prov. Agric. di Foggia	D'ADDETTA LUIGI PIO	44810591055
2132	Reg. Puglia - Serv. Prov. Agric. di Foggia	D'ADDETTA MARIA FELICIA	44810826691
2133	Reg. Puglia - Serv. Prov. Agric. di Foggia	D'ADDETTA NUNZIA MARIA	44810369775
2134	Reg. Puglia - Serv. Prov. Agric. di Bari	DADDIEGO ROSANNA	44810669968
2135	Reg. Puglia - Serv. Prov. Agric. di Foggia	DADO SIMONA	44811161817
2136	Reg. Puglia - Serv. Prov. Agric. di Brindisi	DAGGIANO ANGELO MARIO	44810373991
2137	Reg. Puglia - Serv. Prov. Agric. di Lecce	D'AGOSTINO ANTONIO	44810054187
2138	Reg. Puglia - Serv. Prov. Agric. di Bari	D'AGOSTINO DONATO	44810017085
2139	Reg. Puglia - Dip. Agric., Svil. Rur. ed Amb.	DAGOSTINO GEREMIA	44811141066
2140	Reg. Puglia - Dip. Agric., Svil. Rur. ed Amb.	D'AGOSTINO GIORGIO	44810706380
2141	Reg. Puglia - Dip. Agric., Svil. Rur. ed Amb.	D'AGOSTINO GIOVANNI	44810716025
2142	Reg. Puglia - Serv. Prov. Agric. di Foggia	DAGOSTINO PALMA	44810891356
2143	Reg. Puglia - Dip. Agric., Svil. Rur. ed Amb.	DAGOSTINO RUGGIERO ANTONIO	44811132354
2144	Reg. Puglia - Serv. Prov. Agric. di Bari	D'AGOSTINO SABINO	44810963312
2145	Reg. Puglia - Serv. Prov. Agric. di Bari	DAGOSTINO TIZIANA ELISA	44811018264
2146	Reg. Puglia - Serv. Prov. Agric. di Lecce	D'ALBA ANTONIO	44811157054
2147	Reg. Puglia - Serv. Prov. Agric. di Lecce	D'ALBA ARIANNA	44810630556
2148	Reg. Puglia - Serv. Prov. Agric. di Taranto	D'ALCONZO ANNUNZIATA	44810982262
2149	Reg. Puglia - Serv. Prov. Agric. di Taranto	D'ALCONZO GIULIO	44810943835
2150	Reg. Puglia - Serv. Prov. Agric. di Bari	DALENA GIUSEPPE	44810960250
2151	Reg. Puglia - Serv. Prov. Agric. di Bari	DALENA MICHELANGELO	44811215431
2152	Reg. Puglia - Serv. Prov. Agric. di Bari	D'ALESIO ELISABETTA	44810729887
2153	Reg. Puglia - Serv. Prov. Agric. di Foggia	DALESSANDRO FRANCESCO	44810536886
2154	Reg. Puglia - Serv. Prov. Agric. di Taranto	D'ALESSANDRO FRANCESCO	44811064920
2155	Reg. Puglia - Serv. Prov. Agric. di Lecce	D'ALESSANDRO MARTA	44811046562
2156	Reg. Puglia - Serv. Prov. Agric. di Foggia	D'ALESSANDRO MAURIZIO	44810658417
2157	Reg. Puglia - Dip. Agric., Svil. Rur. ed Amb.	D'ALESSIO ANTONELLA	44811774759
2158	Reg. Puglia - Serv. Prov. Agric. di Bari	DALO' SIMONE	44810323780
2159	Reg. Puglia - Serv. Prov. Agric. di Bari	D'ALOIA MARIA CATERINA	44810890119
2160	Reg. Puglia - Serv. Prov. Agric. di Foggia	D'ALOIA MARIA PIA	44810738060
2161	Reg. Puglia - Serv. Prov. Agric. di Foggia	D'ALOISO MICHELE	44810597326
2162	Reg. Puglia - Serv. Prov. Agric. di Foggia	D'ALTILIA FRANCESCA	44811078326
2163	Reg. Puglia - Serv. Prov. Agric. di Lecce	D'AMANZO ANNA ASSUNTA	44810440212
2164	Reg. Puglia - Serv. Prov. Agric. di Bari	DAMASCELLI ANNA	44811071404
2165	Reg. Puglia - Serv. Prov. Agric. di Bari	DAMASCELLI ANTONIO	44811078540
2166	Reg. Puglia - Serv. Prov. Agric. di Bari	DAMASCELLI DOMENICO	44811082567
2167	Reg. Puglia - Serv. Prov. Agric. di Brindisi	DAMASCO COSIMO	44810889657
2168	Reg. Puglia - Serv. Prov. Agric. di Taranto	D'AMATI LUIGIA	44811203858
2169	Reg. Puglia - Serv. Prov. Agric. di Bari	D'AMATO ANNALISA	44810964443
2170	Reg. Puglia - Serv. Prov. Agric. di Bari	DAMATO ANTONIA	44811231180
2171	Reg. Puglia - Serv. Prov. Agric. di Bari	D'AMATO ANTONIO	44811309622
2172	Reg. Puglia - Serv. Prov. Agric. di Bari	D'AMATO GIUSEPPE	44810940971
2173	Reg. Puglia - Serv. Prov. Agric. di Lecce	D'AMATO IRENE	44810976363
2174	Reg. Puglia - Dip. Agric., Svil. Rur. ed Amb.	D'AMATO ITALO	44810514792
2175	Reg. Puglia - Dip. Agric., Svil. Rur. ed Amb.	D'AMATO MARIA	44810659795
2176	Reg. Puglia - Dip. Agric., Svil. Rur. ed Amb.	D'AMATO MARIASSUNTA	44810527570
2177	Reg. Puglia - Dip. Agric., Svil. Rur. ed Amb.	D'AMATO PASQUALE	44811431210
2178	Reg. Puglia - Serv. Prov. Agric. di Bari	D'AMATO RAFFAELE	44810964534

2179	Reg. Puglia - Serv. Prov. Agric. di Bari	D'AMATO ROSSELLA	44810675999
2180	Reg. Puglia - Serv. Prov. Agric. di Foggia	DAMBRA ANTONIETTA	44810036911
2181	Reg. Puglia - Serv. Prov. Agric. di Taranto	D'AMBROSI GIOVANNI	44810537066
2182	Reg. Puglia - Serv. Prov. Agric. di Bari	DAMBROSIO ANGELA PAOLA	44811227600
2183	Reg. Puglia - Serv. Prov. Agric. di Foggia	D'AMBROSIO DONATO	44811080025
2184	Reg. Puglia - Serv. Prov. Agric. di Bari	DAMBROSIO LAURA ANNA	44810638203
2185	Reg. Puglia - Serv. Prov. Agric. di Bari	D'AMBROSIO LEONARDO DAVIDE	44810966976
2186	Reg. Puglia - Serv. Prov. Agric. di Bari	DAMBROSIO LORENZO	44811028479
2187	Reg. Puglia - Serv. Prov. Agric. di Bari	D'AMBROSIO MARIA	44810864569
2188	Reg. Puglia - Serv. Prov. Agric. di Bari	DAMBROSIO MARIA PIA	44811270865
2189	Reg. Puglia - Serv. Prov. Agric. di Taranto	D'AMBROSIO MAURO	44811126356
2190	Reg. Puglia - Serv. Prov. Agric. di Bari	D'AMBROSIO MICHELE	44810697407
2191	Reg. Puglia - Serv. Prov. Agric. di Bari	D'AMBROSIO NUNZIO	44810682607
2192	Reg. Puglia - Serv. Prov. Agric. di Foggia	D'AMBROSIO PASQUALE	44811166808
2193	Reg. Puglia - Serv. Prov. Agric. di Foggia	D'AMBROSIO PIETRO	44810704005
2194	Reg. Puglia - Serv. Prov. Agric. di Bari	D'AMBROSIO SOCIETA' AGRICOLA S.R.L.	44811275047
2195	Reg. Puglia - Serv. Prov. Agric. di Bari	DAMIANI ANGELO	44811440070
2196	Reg. Puglia - Dip. Agric., Svil. Rur. ed Amb.	DAMIANI PAOLA	44810537033
2197	Reg. Puglia - Serv. Prov. Agric. di Lecce	DAMIANI VITO	44810227577
2198	Reg. Puglia - Serv. Prov. Agric. di Bari	D'AMICO ALESSANDRO	44810574028
2199	Reg. Puglia - Serv. Prov. Agric. di Bari	D'AMICO FRANCESCO	44810594125
2200	Reg. Puglia - Serv. Prov. Agric. di Lecce	D'AMICO GIANFRANCO	44811233228
2201	Reg. Puglia - Serv. Prov. Agric. di Foggia	D'AMICO LUCIA	44811308335
2202	Reg. Puglia - Serv. Prov. Agric. di Brindisi	D'AMICO LUIGI	44810800837
2203	Reg. Puglia - Serv. Prov. Agric. di Brindisi	D'AMICO PIETRO	44810379006
2204	Reg. Puglia - Serv. Prov. Agric. di Brindisi	D'AMICO VITAMARIA	44810561033
2205	Reg. Puglia - Serv. Prov. Agric. di Bari	DAMONE BENEDETTO	44810941284
2206	Reg. Puglia - Serv. Prov. Agric. di Bari	DAMONE GIANVITO	44810976009
2207	Reg. Puglia - Serv. Prov. Agric. di Bari	DAMONE PASQUALE	44810976421
2208	Reg. Puglia - Serv. Prov. Agric. di Bari	DAMONE RAFFAELE	44811206281
2209	Reg. Puglia - Dip. Agric., Svil. Rur. ed Amb.	D'AMORE CORRADO	44810674331
2210	Reg. Puglia - Serv. Prov. Agric. di Bari	D'AMORE MARIA	44811150414
2211	Reg. Puglia - Serv. Prov. Agric. di Foggia	DANARO ROMEO	44810690055
2212	Reg. Puglia - Serv. Prov. Agric. di Brindisi	D'ANCONA GIUSEPPE VALERIO	44810072999
2213	Reg. Puglia - Serv. Prov. Agric. di Foggia	D'ANDREA ADDOLORATA RAFFAELA	44810769461
2214	Reg. Puglia - Serv. Prov. Agric. di Foggia	D'ANDREA ANNA	44811132255
2215	Reg. Puglia - Serv. Prov. Agric. di Bari	D'ANDREA GIUSEPPINA	44810451854
2216	Reg. Puglia - Serv. Prov. Agric. di Foggia	DANESE MARIA TOMMASA	44811342920
2217	Reg. Puglia - Serv. Prov. Agric. di Foggia	D'ANGELO ANTONIO	44811162112
2218	Reg. Puglia - Dip. Agric., Svil. Rur. ed Amb.	D'ANGELO FRANCESCO	44810405280
2219	Reg. Puglia - Serv. Prov. Agric. di Lecce	DANIELE GIANDOMENICO	44810876225
2220	Reg. Puglia - Serv. Prov. Agric. di Foggia	DANIELE SABINA	44810914620
2221	Reg. Puglia - Serv. Prov. Agric. di Foggia	DANIELLO ANNAMARIA	44810660033
2222	Reg. Puglia - Serv. Prov. Agric. di Foggia	DANIELLO AURELIO	44810761609
2223	Reg. Puglia - Serv. Prov. Agric. di Foggia	DANIELLO FRANCESCO GIROLAMO	44810768810
2224	Reg. Puglia - Serv. Prov. Agric. di Foggia	DANIELLO MICHELE	44810748143
2225	Reg. Puglia - Serv. Prov. Agric. di Foggia	DANIELLO MICHELE	44810767721
2226	Reg. Puglia - Serv. Prov. Agric. di Bari	DANISI CESARIA	44810077196
2227	Reg. Puglia - Serv. Prov. Agric. di Bari	DANISI GIUSEPPE	44810964609
2228	Reg. Puglia - Serv. Prov. Agric. di Brindisi	D'ANTONA SOCIETA' AGRICOLA A RESPONSABILITA' LIMITATA	44811210473
2229	Reg. Puglia - Serv. Prov. Agric. di Foggia	D'ANTUONO ANNA PIA	44810247013
2230	Reg. Puglia - Serv. Prov. Agric. di Foggia	D'ANTUONO FRANCESCO,PAOLO	44810291227
2231	Reg. Puglia - Serv. Prov. Agric. di Foggia	D'ANTUONO FRANCO	44811165800
2232	Reg. Puglia - Serv. Prov. Agric. di Foggia	D'ANTUONO GIANPAOLO	44811264264
2233	Reg. Puglia - Serv. Prov. Agric. di Foggia	D'ANTUONO MICHELANGELO	44810997369
2234	Reg. Puglia - Serv. Prov. Agric. di Foggia	D'ANTUONO NICOLA	44810204618
2235	Reg. Puglia - Serv. Prov. Agric. di Foggia	D'ANTUONO ROCCO ANTONIO	44811167061
2236	Reg. Puglia - Serv. Prov. Agric. di Foggia	DANZA ROCCO	44810307296
2237	Reg. Puglia - Serv. Prov. Agric. di Foggia	D'APICE MARIA	44811102977
2238	Reg. Puglia - Serv. Prov. Agric. di Foggia	D'APOLITO ANTONIO	44810730224
2239	Reg. Puglia - Serv. Prov. Agric. di Foggia	D'APOLITO BARTOLOMEO MICHELE	44811075140
2240	Reg. Puglia - Serv. Prov. Agric. di Foggia	D'APOLITO ELVIANA ANTONIA	44811304276
2241	Reg. Puglia - Serv. Prov. Agric. di Foggia	D'APOLITO LORENZO	44810478196
2242	Reg. Puglia - Serv. Prov. Agric. di Brindisi	D'APOLITO PIETRO	44810761708
2243	Reg. Puglia - Serv. Prov. Agric. di Foggia	D'APOTE VITTORIA	44811010196
2244	Reg. Puglia - Serv. Prov. Agric. di Taranto	D'APRILE ANGELO	44810404549
2245	Reg. Puglia - Serv. Prov. Agric. di Taranto	D'APRILE CARLO	44810784296
2246	Reg. Puglia - Serv. Prov. Agric. di Lecce	D'APRILE ELISA	44810891117

2247	Reg. Puglia - Serv. Prov. Agric. di Bari	DAPRILE NICOLA	44810993582
2248	Reg. Puglia - Serv. Prov. Agric. di Bari	D'APRILE PASQUALE	44811285210
2249	Reg. Puglia - Serv. Prov. Agric. di Bari	D'APRILE STEFANO	44811235272
2250	Reg. Puglia - Serv. Prov. Agric. di Bari	D'APRILE VINCENZO	44810358109
2251	Reg. Puglia - Serv. Prov. Agric. di Bari	D'APRILE VITANTONIO	44810255586
2252	Reg. Puglia - Serv. Prov. Agric. di Lecce	D'AQUINO DI CARAMANICO GABRIELLA	44810841906
2253	Reg. Puglia - Serv. Prov. Agric. di Lecce	D'AQUINO FRANCESCO	44811190378
2254	Reg. Puglia - Dip. Agric., Svil. Rur. ed Amb.	D'ARCO RAFFAELE	44810105963
2255	Reg. Puglia - Serv. Prov. Agric. di Foggia	D'ARDES ANTONIO DOROTEO	44810974202
2256	Reg. Puglia - Serv. Prov. Agric. di Foggia	D'ARDES NICOLA	44811160306
2257	Reg. Puglia - Serv. Prov. Agric. di Foggia	D'ARIES EMANUELE	44810971380
2258	Reg. Puglia - Serv. Prov. Agric. di Foggia	D'ARIES S.R.L.	44810933695
2259	Reg. Puglia - Serv. Prov. Agric. di Bari	D'ARMIENTO GERARDO	44811298130
2260	Reg. Puglia - Serv. Prov. Agric. di Bari	D'ARMIENTO GIUSEPPE	44810977106
2261	Reg. Puglia - Serv. Prov. Agric. di Bari	D'ARMIENTO GIUSEPPE	44810868982
2262	Reg. Puglia - Serv. Prov. Agric. di Foggia	D'ARNESE ANTONELLA	44810879963
2263	Reg. Puglia - Serv. Prov. Agric. di Foggia	D'ARNESE LIBERA MARIA	44811165990
2264	Reg. Puglia - Serv. Prov. Agric. di Brindisi	D'ARPA MARCELLA	44810728046
2265	Reg. Puglia - Serv. Prov. Agric. di Foggia	D'ARRISSI ANTONIETTA	44811309671
2266	Reg. Puglia - Serv. Prov. Agric. di Foggia	D'ARRISSI GIUSEPPE	44811295847
2267	Reg. Puglia - Serv. Prov. Agric. di Bari	D'ATRI LEONARDO LUCA	44810076347
2268	Reg. Puglia - Serv. Prov. Agric. di Foggia	DATTOLI FABIO	44810586360
2269	Reg. Puglia - Serv. Prov. Agric. di Foggia	DATTOLI SABRINA ANNA	44810708964
2270	Reg. Puglia - Serv. Prov. Agric. di Bari	D'AUCIELLO BEATRICE	44811329786
2271	Reg. Puglia - Serv. Prov. Agric. di Taranto	DAUGENTI MARIA	44811255536
2272	Reg. Puglia - Serv. Prov. Agric. di Lecce	D'AURELIO ANNA MARIA	44811013984
2273	Reg. Puglia - Serv. Prov. Agric. di Lecce	D'AURELIO LANZILAO COSIMO	44811275468
2274	Reg. Puglia - Dip. Agric., Svil. Rur. ed Amb.	D'AVANZO NICOLA	44811275310
2275	Reg. Puglia - Serv. Prov. Agric. di Taranto	DAVERSA COSIMO	44810510550
2276	Reg. Puglia - Serv. Prov. Agric. di Lecce	DAVERSA FABIO	44810703882
2277	Reg. Puglia - Serv. Prov. Agric. di Foggia	D'AVOLIO EUSTACHIO	44810908523
2278	Reg. Puglia - Serv. Prov. Agric. di Foggia	D'AVOLIO NICOLA	44810309581
2279	Reg. Puglia - Serv. Prov. Agric. di Foggia	D'AVOLIO ROCCO	44810650810
2280	Reg. Puglia - Serv. Prov. Agric. di Foggia	DAZZEO COSIMO	44810686673
2281	Reg. Puglia - Serv. Prov. Agric. di Lecce	DE ALMEIDA FERREIRA JOANA	44810607430
2282	Reg. Puglia - Serv. Prov. Agric. di Bari	DE BARI OTTAVIA	44810674885
2283	Reg. Puglia - Serv. Prov. Agric. di Bari	DE BELLIS PINTO DOMENICO	44810539864
2284	Reg. Puglia - Serv. Prov. Agric. di Bari	DE BELLIS VALERIA	44811180593
2285	Reg. Puglia - Serv. Prov. Agric. di Taranto	DE BELLIS VITTI TOMMASO UMBERTO	44810442382
2286	Reg. Puglia - Serv. Prov. Agric. di Lecce	DE BENE MARIA ROSARIA	44811324399
2287	Reg. Puglia - Serv. Prov. Agric. di Lecce	DE BENEDETTO ALESSANDRA	44811133840
2288	Reg. Puglia - Serv. Prov. Agric. di Bari	DE BENEDITTIS FELICE	44810782159
2289	Reg. Puglia - Serv. Prov. Agric. di Bari	DE BENEDITTIS FELICE	44810743482
2290	Reg. Puglia - Serv. Prov. Agric. di Foggia	DE BERGOLIS GIOVANNI CATALDO	44810079564
2291	Reg. Puglia - Serv. Prov. Agric. di Foggia	DE BERGOLIS VINCENZO	44810713048
2292	Reg. Puglia - Serv. Prov. Agric. di Taranto	DE BIASI ARCANGELO	44810750636
2293	Reg. Puglia - Serv. Prov. Agric. di Taranto	DE BIASI DONATO	44811073921
2294	Reg. Puglia - Serv. Prov. Agric. di Taranto	DE BIASI NICOLA	44811012788
2295	Reg. Puglia - Serv. Prov. Agric. di Taranto	DE BIASI PAOLA	44810775336
2296	Reg. Puglia - Serv. Prov. Agric. di Taranto	DE BIASI WILLIAM	44810742062
2297	Reg. Puglia - Serv. Prov. Agric. di Lecce	DE BLASI ANDREA	44810687838
2298	Reg. Puglia - Serv. Prov. Agric. di Lecce	DE BONIS ANTONIO	44811047040
2299	Reg. Puglia - Serv. Prov. Agric. di Foggia	DE BONIS MARTINO	44810889210
2300	Reg. Puglia - Serv. Prov. Agric. di Foggia	DE CAMILLIS ROSA	44810358703
2301	Reg. Puglia - Serv. Prov. Agric. di Lecce	DE CARLO DANIELE	44810357127
2302	Reg. Puglia - Dip. Agric., Svil. Rur. ed Amb.	DE CARLO PAOLO	44810301588
2303	Reg. Puglia - Serv. Prov. Agric. di Bari	DE CARO GIUSEPPE	44810719870
2304	Reg. Puglia - Serv. Prov. Agric. di Bari	DE CAROLIS GIACOMO	44810646909
2305	Reg. Puglia - Serv. Prov. Agric. di Brindisi	DE CAROLIS GIULIA	44811101953
2306	Reg. Puglia - Serv. Prov. Agric. di Foggia	DE CAROLIS GIUSEPPE	44810407583
2307	Reg. Puglia - Serv. Prov. Agric. di Bari	DE CAROLIS LAURA	44810677151
2308	Reg. Puglia - Serv. Prov. Agric. di Brindisi	DE CAROLIS LEONARDO	44811185543
2309	Reg. Puglia - Serv. Prov. Agric. di Lecce	DE CASTRO CONCETTA	44811150679
2310	Reg. Puglia - Serv. Prov. Agric. di Brindisi	DE CASTRO UMBERTO	44811159647
2311	Reg. Puglia - Serv. Prov. Agric. di Foggia	DE CATA GIANFRANCO	44810626323
2312	Reg. Puglia - Serv. Prov. Agric. di Foggia	DE CATA GIOVANNI	44810619906
2313	Reg. Puglia - Serv. Prov. Agric. di Taranto	DE CEGLIE VITTORIO	44810453835
2314	Reg. Puglia - Serv. Prov. Agric. di Foggia	DE CESARE CLAUDIO	44810594414

2315	Reg. Puglia - Serv. Prov. Agric. di Foggia	DE CESARE EMILIO	44810594141
2316	Reg. Puglia - Serv. Prov. Agric. di Foggia	DE CESARE MATTEO	44810913341
2317	Reg. Puglia - Serv. Prov. Agric. di Foggia	DE CESARE PASQUALE	44810801926
2318	Reg. Puglia - Serv. Prov. Agric. di Bari	DE CHIARA VITA MARIA	44810551570
2319	Reg. Puglia - Serv. Prov. Agric. di Bari	DE CHIRICO MARIA	44810683100
2320	Reg. Puglia - Serv. Prov. Agric. di Bari	DE CHIRICO PIERO LUIGI	44811112927
2321	Reg. Puglia - Serv. Prov. Agric. di Bari	DE CHIRICO ROSE ANNE	44811172582
2322	Reg. Puglia - Serv. Prov. Agric. di Foggia	DE CICCO GIUSEPPE ANTONIO	44810610707
2323	Reg. Puglia - Dip. Agric., Svil. Rur. ed Amb.	DE CILLIS CATERINA	44810706521
2324	Reg. Puglia - Serv. Prov. Agric. di Brindisi	DE CILLIS DOMENICO MICHELE	44810314185
2325	Reg. Puglia - Dip. Agric., Svil. Rur. ed Amb.	DE CILLIS GIUSEPPE	44810706612
2326	Reg. Puglia - Serv. Prov. Agric. di Foggia	DE CILLIS SERGIO GIUSEPPE	44810626067
2327	Reg. Puglia - Serv. Prov. Agric. di Brindisi	DE CILLIS TEODOSIO	44810799716
2328	Reg. Puglia - Serv. Prov. Agric. di Taranto	DE CRESCENZO MARIA	44810957454
2329	Reg. Puglia - Serv. Prov. Agric. di Foggia	DE CRISTOFARO ALFONSO	44811228442
2330	Reg. Puglia - Serv. Prov. Agric. di Foggia	DE CRISTOFARO FRANCESCO	44810480671
2331	Reg. Puglia - Serv. Prov. Agric. di Lecce	DE DONATIS CECILIA	44810687440
2332	Reg. Puglia - Serv. Prov. Agric. di Lecce	DE DONATIS FEDERICO DEODATO	44810957306
2333	Reg. Puglia - Serv. Prov. Agric. di Lecce	DE DONATIS VINCENZO	44810329084
2334	Reg. Puglia - Serv. Prov. Agric. di Lecce	DE DONNO ANNA MARIA	44811003183
2335	Reg. Puglia - Serv. Prov. Agric. di Lecce	DE DONNO EMANUELE PIETRO	44811289212
2336	Reg. Puglia - Serv. Prov. Agric. di Lecce	DE DONNO GAIA	44811203528
2337	Reg. Puglia - Serv. Prov. Agric. di Lecce	DE FABBRIZIO MARTA	44811224334
2338	Reg. Puglia - Serv. Prov. Agric. di Lecce	DE FALCO PAOLO	44810691269
2339	Reg. Puglia - Serv. Prov. Agric. di Foggia	DE FELICE FORTUNATO	44810358927
2340	Reg. Puglia - Serv. Prov. Agric. di Foggia	DE FEUDIS MARIA ROSARIA	44810030153
2341	Reg. Puglia - Serv. Prov. Agric. di Taranto	DE FILIPPIS ANGELO	44810980647
2342	Reg. Puglia - Serv. Prov. Agric. di Taranto	DE FILIPPIS FRANCESCO	44811249109
2343	Reg. Puglia - Serv. Prov. Agric. di Foggia	DE FILIPPIS LIBERA	44811188414
2344	Reg. Puglia - Serv. Prov. Agric. di Foggia	DE FILIPPIS UMBERTO LUIGI GABRIELE	44810547719
2345	Reg. Puglia - Serv. Prov. Agric. di Foggia	DE FILIPPO MATTEO CARLO	44810682144
2346	Reg. Puglia - Serv. Prov. Agric. di Foggia	DE FILIPPO MICHELE	44810036242
2347	Reg. Puglia - Serv. Prov. Agric. di Foggia	DE FILIPPO MICHELE ANTONIO GIUSEPPE	44811073681
2348	Reg. Puglia - Serv. Prov. Agric. di Foggia	DE FILIPPO NICOLETTA	44810547826
2349	Reg. Puglia - Serv. Prov. Agric. di Foggia	DE FLORIO MADDALENA MARIA ANNA ROSARIA	44810941888
2350	Reg. Puglia - Serv. Prov. Agric. di Taranto	DE FLORIO VINCENZA	44810542868
2351	Reg. Puglia - Serv. Prov. Agric. di Lecce	DE FRANCISCIS ELISABETTA	44810327534
2352	Reg. Puglia - Serv. Prov. Agric. di Lecce	DE GABRIELE GIUSEPPE	44810350429
2353	Reg. Puglia - Serv. Prov. Agric. di Bari	DE GEMMIS MARILENA	44811094885
2354	Reg. Puglia - Serv. Prov. Agric. di Bari	DE GENNARO GIUSEPPE ANDREA	44810334928
2355	Reg. Puglia - Serv. Prov. Agric. di Lecce	DE GIORGI ADRIANA	44810396711
2356	Reg. Puglia - Serv. Prov. Agric. di Lecce	DE GIORGI ANTONIA	44810284776
2357	Reg. Puglia - Serv. Prov. Agric. di Lecce	DE GIORGI CARLO	44810883668
2358	Reg. Puglia - Serv. Prov. Agric. di Lecce	DE GIORGI COSIMO	44811140209
2359	Reg. Puglia - Serv. Prov. Agric. di Lecce	DE GIORGI DAVIDE	44810574036
2360	Reg. Puglia - Serv. Prov. Agric. di Lecce	DE GIORGI FEDERICO	44811017548
2361	Reg. Puglia - Serv. Prov. Agric. di Lecce	DE GIORGI FRANCESCA IMMACOLATA	44811012713
2362	Reg. Puglia - Dip. Agric., Svil. Rur. ed Amb.	DE GIORGI FRANCESCO	44811060464
2363	Reg. Puglia - Serv. Prov. Agric. di Lecce	DE GIORGI GIUSEPPA	44810249886
2364	Reg. Puglia - Serv. Prov. Agric. di Lecce	DE GIORGI PAOLO	44810312304
2365	Reg. Puglia - Serv. Prov. Agric. di Lecce	DE GIORGI PAOLO	44810406494
2366	Reg. Puglia - Serv. Prov. Agric. di Lecce	DE GIORGI ROSA CANDIDA	44810249795
2367	Reg. Puglia - Serv. Prov. Agric. di Lecce	DE GIORGI SALVATORE	44810299352
2368	Reg. Puglia - Serv. Prov. Agric. di Lecce	DE GIORGI VITO	44810668903
2369	Reg. Puglia - Serv. Prov. Agric. di Foggia	DE GIORGIS MARIA VINCENZA	44810467629
2370	Reg. Puglia - Serv. Prov. Agric. di Brindisi	DE GIRONIMO UGO	44810521938
2371	Reg. Puglia - Serv. Prov. Agric. di Lecce	DE GIUSEPPE ANTONIO	44811179611
2372	Reg. Puglia - Serv. Prov. Agric. di Foggia	DE GIUSEPPE GRAZIA	44810612356
2373	Reg. Puglia - Serv. Prov. Agric. di Bari	DE GRANDI CLELIA ANGIOLINA	44811136512
2374	Reg. Puglia - Serv. Prov. Agric. di Brindisi	DE GREGORIO ANTONIO	44810463545
2375	Reg. Puglia - Serv. Prov. Agric. di Foggia	DE GREGORIO CATTANEO DI S.ELIA CARLO	44811283363
2376	Reg. Puglia - Serv. Prov. Agric. di Foggia	DE LEO ANNA	44811075579
2377	Reg. Puglia - Serv. Prov. Agric. di Foggia	DE LEONARDIS ANTONIO	44810442457
2378	Reg. Puglia - Serv. Prov. Agric. di Bari	DE LILLO VINCENZO	44810784429
2379	Reg. Puglia - Serv. Prov. Agric. di Foggia	DE LISI MARIA LUISA	44810982569
2380	Reg. Puglia - Serv. Prov. Agric. di Lecce	DE LORENZI ALESSANDRO	44811179231
2381	Reg. Puglia - Serv. Prov. Agric. di Lecce	DE LORENZO ENRICO	44811046182
2382	Reg. Puglia - Serv. Prov. Agric. di Foggia	DE LUCA ALFREDO	44810985406

2383	Reg. Puglia - Serv. Prov. Agric. di Lecce	DE LUCA CLAUDIA	44810575603
2384	Reg. Puglia - Dip. Agric., Svil. Rur. ed Amb.	DE LUCA COSTANTINA	44810578797
2385	Reg. Puglia - Serv. Prov. Agric. di Taranto	DE LUCA FRANCESCO	44811059490
2386	Reg. Puglia - Serv. Prov. Agric. di Foggia	DE LUCA GIANNI ROBERTO GIUSEPPE MARIA LEONARDO	44811080686
2387	Reg. Puglia - Serv. Prov. Agric. di Lecce	DE LUCA MARIA LUCIA	44811133683
2388	Reg. Puglia - Serv. Prov. Agric. di Brindisi	DE LUCA ZOE MELISSA JANE	44810861128
2389	Reg. Puglia - Serv. Prov. Agric. di Bari	DE LUCIA MARIA	44810790269
2390	Reg. Puglia - Serv. Prov. Agric. di Foggia	DE LUCIA MICHELE LEONARDO	44810992915
2391	Reg. Puglia - Serv. Prov. Agric. di Lecce	DE MAGISTRIS DEMETRIO	44810372548
2392	Reg. Puglia - Serv. Prov. Agric. di Lecce	DE MARCO ERNESTO	44810985919
2393	Reg. Puglia - Serv. Prov. Agric. di Brindisi	DE MARCO FABRIZIO	44810398865
2394	Reg. Puglia - Serv. Prov. Agric. di Foggia	DE MARCO LOREDANA	44811324266
2395	Reg. Puglia - Serv. Prov. Agric. di Foggia	DE MARCO MICHELE	44811142114
2396	Reg. Puglia - Serv. Prov. Agric. di Taranto	DE MARCO PAOLO	44811136025
2397	Reg. Puglia - Serv. Prov. Agric. di Bari	DE MARCO ROSA	44810077246
2398	Reg. Puglia - Serv. Prov. Agric. di Taranto	DE MARCO SOCIETA' AGRICOLA SRL	44811141355
2399	Reg. Puglia - Serv. Prov. Agric. di Bari	DE MARINIS ALESSANDRO	44810976025
2400	Reg. Puglia - Dip. Agric., Svil. Rur. ed Amb.	DE MARINIS FRANCESCO	44811007192
2401	Reg. Puglia - Serv. Prov. Agric. di Bari	DE MARINIS GIACINTO GIOVANNI	44810888832
2402	Reg. Puglia - Serv. Prov. Agric. di Bari	DE MARINIS SAVINO CARMINE SOCIETA' AGRICOLA SEMPLICE	44810891679
2403	Reg. Puglia - Serv. Prov. Agric. di Taranto	DE MARINIS STEFANO	44811107307
2404	Reg. Puglia - Serv. Prov. Agric. di Bari	DE MARINIS VINCENZA	44811153426
2405	Reg. Puglia - Serv. Prov. Agric. di Foggia	DE MARTINIS GIUSEPPINA	44810916138
2406	Reg. Puglia - Serv. Prov. Agric. di Foggia	DE MARTINO EUGENIA	44810486298
2407	Reg. Puglia - Serv. Prov. Agric. di Foggia	DE MARTINO NUNZIA	44810486686
2408	Reg. Puglia - Serv. Prov. Agric. di Lecce	DE MATTEIS ANTONIO	44811088390
2409	Reg. Puglia - Serv. Prov. Agric. di Lecce	DE MATTEIS GIUSEPPE	44811089000
2410	Reg. Puglia - Serv. Prov. Agric. di Lecce	DE MATTEIS PAOLA	44811092822
2411	Reg. Puglia - Serv. Prov. Agric. di Lecce	DE MATTEIS RITA	44810822864
2412	Reg. Puglia - Serv. Prov. Agric. di Lecce	DE MATTEIS ROSALBA	44810280097
2413	Reg. Puglia - Serv. Prov. Agric. di Foggia	DE MEIS GIUSEPPE	44810734192
2414	Reg. Puglia - Serv. Prov. Agric. di Bari	DE MEO LAURA	44810333193
2415	Reg. Puglia - Serv. Prov. Agric. di Bari	DE MICHELE GIACOMO	44810703155
2416	Reg. Puglia - Serv. Prov. Agric. di Bari	DE MICHELE PIETRO FRANCESCO	44811438082
2417	Reg. Puglia - Serv. Prov. Agric. di Bari	DE MICHELE-DE MICHELE RAFFAELE	44811173390
2418	Reg. Puglia - Serv. Prov. Agric. di Lecce	DE MITRI FRANCESCO	44811171303
2419	Reg. Puglia - Serv. Prov. Agric. di Lecce	DE MITRI MARIA LUISA	44811094364
2420	Reg. Puglia - Serv. Prov. Agric. di Brindisi	DE MITRI VINCENZO	44811016003
2421	Reg. Puglia - Serv. Prov. Agric. di Foggia	DE MONTE MICHELE ANTONIO ANDREA	44810504892
2422	Reg. Puglia - Serv. Prov. Agric. di Bari	DE NAPOLI MARIA	44810586626
2423	Reg. Puglia - Serv. Prov. Agric. di Brindisi	DE NICOLA ALDA	44810521714
2424	Reg. Puglia - Serv. Prov. Agric. di Foggia	DE NICOLA ANNA	44810889467
2425	Reg. Puglia - Serv. Prov. Agric. di Bari	DE NICOLO & C SOCIETA' SEMPLICE AGRICOLA	44810959591
2426	Reg. Puglia - Serv. Prov. Agric. di Bari	DE NICOLO GIUSEPPE	44810976710
2427	Reg. Puglia - Serv. Prov. Agric. di Foggia	DE NITTIS DANIELA	44811327442
2428	Reg. Puglia - Serv. Prov. Agric. di Foggia	DE NITTIS DOMENICO	44810659738
2429	Reg. Puglia - Serv. Prov. Agric. di Foggia	DE NITTIS ENRICO GIUSEPPE	44810358125
2430	Reg. Puglia - Serv. Prov. Agric. di Foggia	DE NITTIS GERARDO LUIGI	44811283611
2431	Reg. Puglia - Serv. Prov. Agric. di Foggia	DE NITTIS LUCIA	44810329605
2432	Reg. Puglia - Serv. Prov. Agric. di Foggia	DE NITTIS ROSELLA	44810781003
2433	Reg. Puglia - Serv. Prov. Agric. di Brindisi	DE NITTO MARIA TERESA	44810843654
2434	Reg. Puglia - Serv. Prov. Agric. di Bari	DE NOIA GIUSEPPE	44811105269
2435	Reg. Puglia - Serv. Prov. Agric. di Brindisi	DE NUZZO MARIA	44810861060
2436	Reg. Puglia - Serv. Prov. Agric. di Lecce	DE PACE BEATRICE	44810076768
2437	Reg. Puglia - Serv. Prov. Agric. di Taranto	DE PADOVA ANTONIA IOLANDA	44810480663
2438	Reg. Puglia - Serv. Prov. Agric. di Taranto	DE PADOVA ANTONIO DOMENICO	44810522894
2439	Reg. Puglia - Serv. Prov. Agric. di Taranto	DE PADOVA FRANCESCO SOCIETA' AGRICOLA SS	44811246030
2440	Reg. Puglia - Serv. Prov. Agric. di Taranto	DE PADOVA MARIA DI GESU' ANNA	44810953594
2441	Reg. Puglia - Serv. Prov. Agric. di Taranto	DE PADOVA MASSIMILIANO	44811161296
2442	Reg. Puglia - Serv. Prov. Agric. di Taranto	DE PADOVA MICHELE	44810477776
2443	Reg. Puglia - Serv. Prov. Agric. di Bari	DE PALMA ANTONIA MARIA COSTANTINA	44811301298
2444	Reg. Puglia - Serv. Prov. Agric. di Bari	DE PALMA FABIO	44810501864
2445	Reg. Puglia - Serv. Prov. Agric. di Lecce	DE PALMA FABRIZIO	44811065638
2446	Reg. Puglia - Serv. Prov. Agric. di Taranto	DE PALMA PASQUA	44810758365
2447	Reg. Puglia - Serv. Prov. Agric. di Lecce	DE PANDIS OMBRETTA	44811024312
2448	Reg. Puglia - Serv. Prov. Agric. di Bari	DE PAOLA ANTONIO	44811296274
2449	Reg. Puglia - Serv. Prov. Agric. di Bari	DE PAOLA LEONARDO	44810976876
2450	Reg. Puglia - Serv. Prov. Agric. di Bari	DE PAOLA PASQUALE	44810926210

2451	Reg. Puglia - Serv. Prov. Agric. di Brindisi	DE PAOLA ZIZZI ZIZZA LUCIA	44810623346
2452	Reg. Puglia - Serv. Prov. Agric. di Lecce	DE PASCALI MARIA VINCENZA	44810120574
2453	Reg. Puglia - Serv. Prov. Agric. di Lecce	DE PASCALIS ANNA	44810673556
2454	Reg. Puglia - Serv. Prov. Agric. di Lecce	DE PASCALIS CANDIDO GIUSEPPINA	44810885093
2455	Reg. Puglia - Serv. Prov. Agric. di Taranto	DE PASCALIS COSIMO GIUSEPPE	44810822351
2456	Reg. Puglia - Serv. Prov. Agric. di Lecce	DE PASCALIS FELICETTA	44811168416
2457	Reg. Puglia - Serv. Prov. Agric. di Lecce	DE PASCALIS GIANLUIGI	44810742492
2458	Reg. Puglia - Serv. Prov. Agric. di Lecce	DE PASCALIS LUIGI	44810454809
2459	Reg. Puglia - Serv. Prov. Agric. di Lecce	DE PASCALIS MARIA ANTONIETTA	44810694172
2460	Reg. Puglia - Serv. Prov. Agric. di Lecce	DE PASCALIS MARIA GABRIELLA	44811239910
2461	Reg. Puglia - Serv. Prov. Agric. di Lecce	DE PASCALIS MARIA LUISA	44811004975
2462	Reg. Puglia - Serv. Prov. Agric. di Lecce	DE PASCALIS RAFFAELA	44810842524
2463	Reg. Puglia - Serv. Prov. Agric. di Lecce	DE PASCALIS SIMONE	44811167145
2464	Reg. Puglia - Serv. Prov. Agric. di Lecce	DE PASCALIS STEFANO	44810694339
2465	Reg. Puglia - Serv. Prov. Agric. di Foggia	DE PASQUALE ANTONIO	44810596211
2466	Reg. Puglia - Serv. Prov. Agric. di Foggia	DE PASQUALE GIUSEPPINA	44810689651
2467	Reg. Puglia - Serv. Prov. Agric. di Brindisi	DE PASQUALE MARGHERITA	44810177517
2468	Reg. Puglia - Serv. Prov. Agric. di Foggia	DE PERNA GAETANO	44810903391
2469	Reg. Puglia - Serv. Prov. Agric. di Bari	DE PINTO MICHELE	44810744779
2470	Reg. Puglia - Serv. Prov. Agric. di Taranto	DE QUARTO ROBERTA	44810845097
2471	Reg. Puglia - Serv. Prov. Agric. di Lecce	DE RICCARDIS ORAZIO	44810665875
2472	Reg. Puglia - Serv. Prov. Agric. di Lecce	DE RINALDIS FABRIZIO	44811249372
2473	Reg. Puglia - Serv. Prov. Agric. di Brindisi	DE RINALDIS PASQUALE	44810311496
2474	Reg. Puglia - Serv. Prov. Agric. di Bari	DE ROSA DAVIDE	44811279593
2475	Reg. Puglia - Serv. Prov. Agric. di Lecce	DE ROSA GABRIELE	44811044880
2476	Reg. Puglia - Serv. Prov. Agric. di Bari	DE ROSA PASQUALE	44811144060
2477	Reg. Puglia - Serv. Prov. Agric. di Foggia	DE ROSA VINCENZO	44811199346
2478	Reg. Puglia - Serv. Prov. Agric. di Lecce	DE RUBERTIS SALVATORE	44811118205
2479	Reg. Puglia - Serv. Prov. Agric. di Bari	DE RUVO MARIA ANTONIETTA	44810244416
2480	Reg. Puglia - Serv. Prov. Agric. di Foggia	DE SALVIA ATTILIO GILBERTO	44810390151
2481	Reg. Puglia - Serv. Prov. Agric. di Foggia	DE SANTIS GIOVANNI	44810503423
2482	Reg. Puglia - Serv. Prov. Agric. di Foggia	DE SANTIS MARCO FRANCESCO	44811302320
2483	Reg. Puglia - Serv. Prov. Agric. di Bari	DE SANTIS MATTEO	44810406841
2484	Reg. Puglia - Dip. Agric., Svil. Rur. ed Amb.	DE SANTIS MICHELE	44810485506
2485	Reg. Puglia - Serv. Prov. Agric. di Lecce	DE SANTIS PANTALEO	44811229846
2486	Reg. Puglia - Serv. Prov. Agric. di Foggia	DE SANTIS SANDRA	44810751733
2487	Reg. Puglia - Serv. Prov. Agric. di Bari	DE SARIO FRANCESCO	44810725109
2488	Reg. Puglia - Serv. Prov. Agric. di Bari	DE SARIO MARIAPINA	44810955003
2489	Reg. Puglia - Serv. Prov. Agric. di Bari	DE SARIO MICHELE	44810513604
2490	Reg. Puglia - Dip. Agric., Svil. Rur. ed Amb.	DE SARIO VINCENZA	44810168110
2491	Reg. Puglia - Serv. Prov. Agric. di Taranto	DE SARLO MARIO	44810475689
2492	Reg. Puglia - Dip. Agric., Svil. Rur. ed Amb.	DE SIMONE ANDREA	44810448389
2493	Reg. Puglia - Serv. Prov. Agric. di Foggia	DE SIMONE ANDREA	44811178365
2494	Reg. Puglia - Serv. Prov. Agric. di Brindisi	DE SIMONE ANTONIO	44810492700
2495	Reg. Puglia - Serv. Prov. Agric. di Foggia	DE SIMONE ANTONIO	44811507928
2496	Reg. Puglia - Serv. Prov. Agric. di Bari	DE SIMONE CATERINA	44810015105
2497	Reg. Puglia - Serv. Prov. Agric. di Foggia	DE SIMONE ELEONORA	44811164613
2498	Reg. Puglia - Serv. Prov. Agric. di Foggia	DE SIMONE FRANCESCA	44810286706
2499	Reg. Puglia - Serv. Prov. Agric. di Foggia	DE SIMONE MICHELE	44810818409
2500	Reg. Puglia - Serv. Prov. Agric. di Foggia	DE SIMONE NICOLA	44810734382
2501	Reg. Puglia - Serv. Prov. Agric. di Brindisi	DE STASI LUCREZIA	44811118528
2502	Reg. Puglia - Serv. Prov. Agric. di Brindisi	DE STASI MARIA	44810380939
2503	Reg. Puglia - Serv. Prov. Agric. di Taranto	DE STRADIS COSIMO DAMIANO	44811344454
2504	Reg. Puglia - Serv. Prov. Agric. di Bari	DE TOMMASI FLAVIA	44811306933
2505	Reg. Puglia - Serv. Prov. Agric. di Brindisi	DE TOMMASO FRANCESCO	44810953339
2506	Reg. Puglia - Serv. Prov. Agric. di Bari	DE TOMMASO PASQUALE	44810782043
2507	Reg. Puglia - Serv. Prov. Agric. di Foggia	DE TROIA MILENA ANNA	44810468098
2508	Reg. Puglia - Serv. Prov. Agric. di Brindisi	DE TULLIO ISABELLA BIANCA	44810998086
2509	Reg. Puglia - Serv. Prov. Agric. di Bari	DE VANNA GIUSEPPE	44810916294
2510	Reg. Puglia - Serv. Prov. Agric. di Bari	DE VENUTO GIUSEPPE	44810637635
2511	Reg. Puglia - Serv. Prov. Agric. di Foggia	DE VITA ENRICA MAURIZIA	44811041662
2512	Reg. Puglia - Serv. Prov. Agric. di Foggia	DE VITA MARISA	44810585453
2513	Reg. Puglia - Serv. Prov. Agric. di Foggia	DE VITA PASQUALE	44811055613
2514	Reg. Puglia - Serv. Prov. Agric. di Foggia	DE VITA PIETRO MASSIMILIANO PIO	44810690873
2515	Reg. Puglia - Serv. Prov. Agric. di Foggia	DE VITA RAFFAELE PIO	44811201993
2516	Reg. Puglia - Serv. Prov. Agric. di Foggia	DE VITA VINCENZO	44811146206
2517	Reg. Puglia - Serv. Prov. Agric. di Bari	DE VITO ANGELA	44810333185
2518	Reg. Puglia - Serv. Prov. Agric. di Lecce	DE VITO CARMELA	44810911618

2519	Reg. Puglia - Serv. Prov. Agric. di Bari	DE VITO VITO NICOLA	44810984979
2520	Reg. Puglia - Serv. Prov. Agric. di Foggia	DE VITTI GRAZIA	44810200046
2521	Reg. Puglia - Serv. Prov. Agric. di Bari	DEBELLIS ALESSANDRA	44811212412
2522	Reg. Puglia - Serv. Prov. Agric. di Bari	DEBELLIS GIOVANNI	44810966265
2523	Reg. Puglia - Serv. Prov. Agric. di Bari	DEBERNARDIS ANDREA	44811211224
2524	Reg. Puglia - Dip. Agric., Svil. Rur. ed Amb.	DEBIASE ENZO	44810105765
2525	Reg. Puglia - Serv. Prov. Agric. di Bari	DEBIASE VINCENZO	44811199262
2526	Reg. Puglia - Dip. Agric., Svil. Rur. ed Amb.	DECATALDO COSIMO	44810944452
2527	Reg. Puglia - Serv. Prov. Agric. di Foggia	DECIMA - MASTRI OLEARI ASSOCIATI SRL	44810240844
2528	Reg. Puglia - Serv. Prov. Agric. di Bari	DECO' SOCIETA' AGRICOLA A RESPONSABILITA' LIMITATA	44810418374
2529	Reg. Puglia - Serv. Prov. Agric. di Bari	D'EFFREMO NICOLA	44810060259
2530	Reg. Puglia - Serv. Prov. Agric. di Taranto	DEFLORIO VITTORIO	44810264323
2531	Reg. Puglia - Serv. Prov. Agric. di Bari	DEGIOIA EGIDIO ANTONIO	44810498780
2532	Reg. Puglia - Serv. Prov. Agric. di Lecce	DEL BALZO DI PRESENZANO RAIMONDO	44810897130
2533	Reg. Puglia - Serv. Prov. Agric. di Lecce	DEL BALZO MARIA IMMACOLATA	44811288206
2534	Reg. Puglia - Serv. Prov. Agric. di Foggia	DEL BUONO SALVATORE	44810982411
2535	Reg. Puglia - Dip. Agric., Svil. Rur. ed Amb.	DEL BUONO VALENTINO	44811147303
2536	Reg. Puglia - Serv. Prov. Agric. di Foggia	DEL CAMPO ANGELA	44810728749
2537	Reg. Puglia - Serv. Prov. Agric. di Bari	DEL CONSOLE CATALDO	44810702819
2538	Reg. Puglia - Serv. Prov. Agric. di Foggia	DEL CONTE MICHELE	44811278306
2539	Reg. Puglia - Serv. Prov. Agric. di Foggia	DEL CONTE PIETRANTONIO	44811260288
2540	Reg. Puglia - Serv. Prov. Agric. di Foggia	DEL CONTE SALVATORE	44810991925
2541	Reg. Puglia - Serv. Prov. Agric. di Foggia	DEL FINE VINCENZO	44811039104
2542	Reg. Puglia - Serv. Prov. Agric. di Foggia	DEL FORNO ANTONIETTA	44811439114
2543	Reg. Puglia - Serv. Prov. Agric. di Taranto	DEL GENIO ALBERTO	44810631315
2544	Reg. Puglia - Serv. Prov. Agric. di Taranto	DEL GENIO ANDREA	44811242864
2545	Reg. Puglia - Serv. Prov. Agric. di Foggia	DEL GIUDICE CAROLINA	44810655769
2546	Reg. Puglia - Serv. Prov. Agric. di Foggia	DEL GIUDICE FRANCESCA	44810501435
2547	Reg. Puglia - Serv. Prov. Agric. di Foggia	DEL GROSSO MATTEO	44810579654
2548	Reg. Puglia - Serv. Prov. Agric. di Lecce	DEL MASTRO PIERPAOLO	44810397347
2549	Reg. Puglia - Serv. Prov. Agric. di Foggia	DEL POZZO FABRIZIO	44810572071
2550	Reg. Puglia - Serv. Prov. Agric. di Brindisi	DEL PRETE NATALINO	44810886174
2551	Reg. Puglia - Serv. Prov. Agric. di Brindisi	DEL PRETE-DE CILLIS ANNA MARIA	44810618858
2552	Reg. Puglia - Serv. Prov. Agric. di Foggia	DEL PRIORE ANTONIO	44811167038
2553	Reg. Puglia - Serv. Prov. Agric. di Foggia	DEL PRIORE SABATINO	44811424132
2554	Reg. Puglia - Serv. Prov. Agric. di Lecce	DEL SOLE ALESSANDRA	44810668432
2555	Reg. Puglia - Serv. Prov. Agric. di Lecce	DEL SOLE ANTONIO LUIGI	44810429090
2556	Reg. Puglia - Serv. Prov. Agric. di Foggia	DEL SORDO MICHELE ALESSIO	44810582930
2557	Reg. Puglia - Serv. Prov. Agric. di Lecce	DEL TUFO GIULIANO	44810561181
2558	Reg. Puglia - Serv. Prov. Agric. di Foggia	DEL VECCHIO ANGELA	44810943017
2559	Reg. Puglia - Serv. Prov. Agric. di Bari	DEL VECCHIO FRANCESCO	44810784130
2560	Reg. Puglia - Serv. Prov. Agric. di Foggia	DEL VISCIO ANTONIETTA	44811271590
2561	Reg. Puglia - Serv. Prov. Agric. di Foggia	DEL VISCIO FRANCESCO	44811187622
2562	Reg. Puglia - Serv. Prov. Agric. di Brindisi	DELEONARDIS PIETRO	44810201705
2563	Reg. Puglia - Serv. Prov. Agric. di Bari	DELFINE DOMENICO	44811242336
2564	Reg. Puglia - Serv. Prov. Agric. di Bari	D'ELIA & C SOC SEM AGR	44810166700
2565	Reg. Puglia - Serv. Prov. Agric. di Bari	D'ELIA CONCETTA	44811063153
2566	Reg. Puglia - Serv. Prov. Agric. di Bari	DELIA DOMENICA	44811431871
2567	Reg. Puglia - Serv. Prov. Agric. di Foggia	D'ELIA ELENA	44810310548
2568	Reg. Puglia - Serv. Prov. Agric. di Bari	DELIA LEONARDO	44810407146
2569	Reg. Puglia - Serv. Prov. Agric. di Bari	D'ELIA LUCIA	44811063047
2570	Reg. Puglia - Serv. Prov. Agric. di Bari	D'ELIA MASSIMILIANO PASQUALE	44810767903
2571	Reg. Puglia - Serv. Prov. Agric. di Bari	DELIZIA ROCCO	44811458908
2572	Reg. Puglia - Serv. Prov. Agric. di Taranto	DELLA CORTE NICOLETTA	44811171915
2573	Reg. Puglia - Serv. Prov. Agric. di Lecce	DELLA LUNA MATTEO	44810930196
2574	Reg. Puglia - Serv. Prov. Agric. di Foggia	DELLA MALVA GIANLUCA	44810649218
2575	Reg. Puglia - Serv. Prov. Agric. di Foggia	DELLA MALVA ROCCO	44810719722
2576	Reg. Puglia - Serv. Prov. Agric. di Foggia	DELLA TORRE MATTEO MARIA PIO	44810651727
2577	Reg. Puglia - Serv. Prov. Agric. di Taranto	DELLA VALLE GIUSEPPE MARIA ALFONSO	44810383610
2578	Reg. Puglia - Serv. Prov. Agric. di Lecce	DELL'ACQUA ANTONIO	44810167385
2579	Reg. Puglia - Serv. Prov. Agric. di Bari	DELL'AERA GIUSEPPE	44811281375
2580	Reg. Puglia - Serv. Prov. Agric. di Bari	DELL'AERA MARIATERESA	44810753127
2581	Reg. Puglia - Serv. Prov. Agric. di Foggia	DELL'AIERA ROSARIA	44811179561
2582	Reg. Puglia - Serv. Prov. Agric. di Lecce	DELL'ANNA ANGELICA ORONZA	44810429454
2583	Reg. Puglia - Serv. Prov. Agric. di Brindisi	DELL'ANNA ANNA RITA	44810262970
2584	Reg. Puglia - Serv. Prov. Agric. di Lecce	DELL'ANNA CLAUDIA	44810570810
2585	Reg. Puglia - Serv. Prov. Agric. di Brindisi	DELL'ANNA MAURIZIO	44810262004
2586	Reg. Puglia - Serv. Prov. Agric. di Lecce	DELL'ANNA PIERPAOLO	44810269603

2587	Reg. Puglia - Serv. Prov. Agric. di Brindisi	DELL'AQUILA GIUSEPPE	44810621993
2588	Reg. Puglia - Serv. Prov. Agric. di Brindisi	DELL'ATTI GIUSEPPE	44810452431
2589	Reg. Puglia - Serv. Prov. Agric. di Brindisi	DELLE GROTTAGLIE FRANCESCO	44810683142
2590	Reg. Puglia - Serv. Prov. Agric. di Bari	DELLE MONACHE MARINA	44810752111
2591	Reg. Puglia - Serv. Prov. Agric. di Foggia	DELLE VERGINI ANTONELLA	44810358919
2592	Reg. Puglia - Serv. Prov. Agric. di Foggia	DELLE VERGINI GRAZIANA	44810481034
2593	Reg. Puglia - Serv. Prov. Agric. di Foggia	DELL'ERBA ALESSANDRA MARIA	44810953628
2594	Reg. Puglia - Serv. Prov. Agric. di Foggia	DELL'ERBA ANGELA MARIA PIA	44811088895
2595	Reg. Puglia - Serv. Prov. Agric. di Foggia	DELL'ERBA FRANCESCO	44810948628
2596	Reg. Puglia - Serv. Prov. Agric. di Bari	DELL'ERBA GIANCARLO	44810964708
2597	Reg. Puglia - Serv. Prov. Agric. di Bari	DELL'ERBA LORENZO	44810396471
2598	Reg. Puglia - Serv. Prov. Agric. di Foggia	DELL'ERBA MICHELINA ANNA	44810949717
2599	Reg. Puglia - Serv. Prov. Agric. di Bari	DELL'ERBA RAFFAELE	44811164480
2600	Reg. Puglia - Dip. Agric., Svil. Rur. ed Amb.	DELLI CALICI ARMANDO PIO	44810717726
2601	Reg. Puglia - Serv. Prov. Agric. di Brindisi	DELLIMAURI COSIMO LUIGI FERNANDO	44810631059
2602	Reg. Puglia - Serv. Prov. Agric. di Bari	DELLORUSSO FRANCESCA	44810438265
2603	Reg. Puglia - Serv. Prov. Agric. di Bari	DELLORUSSO MICHELE	44811197324
2604	Reg. Puglia - Serv. Prov. Agric. di Taranto	DELOGU CLAUDIA	44811045010
2605	Reg. Puglia - Serv. Prov. Agric. di Taranto	DELPRETE ROSA	44810514826
2606	Reg. Puglia - Serv. Prov. Agric. di Lecce	DELTA GARDEN SOCIETA' AGRICOLA S.R.L.	44810934552
2607	Reg. Puglia - Serv. Prov. Agric. di Foggia	DELUCA MICHELE	44810426484
2608	Reg. Puglia - Serv. Prov. Agric. di Foggia	DELVECCHIO BENIAMINO	44810906139
2609	Reg. Puglia - Serv. Prov. Agric. di Foggia	DELVECCHIO SALVATORE	44811046703
2610	Reg. Puglia - Serv. Prov. Agric. di Foggia	DELVECCHIO TOMMASO	44810518579
2611	Reg. Puglia - Dip. Agric., Svil. Rur. ed Amb.	DELVINO GRAZIA	44810150621
2612	Reg. Puglia - Serv. Prov. Agric. di Bari	DELZOTTO ROSSELLA	44811180924
2613	Reg. Puglia - Serv. Prov. Agric. di Foggia	DEMAIO ANTONIO GIOVANNI	44810609600
2614	Reg. Puglia - Serv. Prov. Agric. di Foggia	DEMAIO BIO SOCIETA' SEMPLICE AGRICOLA	44810652089
2615	Reg. Puglia - Serv. Prov. Agric. di Foggia	DEMAIO GIOVANNI	44810679447
2616	Reg. Puglia - Serv. Prov. Agric. di Taranto	DEMARCO ROBERTO	44810596823
2617	Reg. Puglia - Dip. Agric., Svil. Rur. ed Amb.	DEMARCO ROSA	44810263515
2618	Reg. Puglia - Serv. Prov. Agric. di Bari	DEMARINIS GIOVANNI	44810777803
2619	Reg. Puglia - Serv. Prov. Agric. di Taranto	DEMETRA SOCIETA' SEMPLICE AGRICOLA	44811043981
2620	Reg. Puglia - Serv. Prov. Agric. di Bari	DEMICHELE RAFFAELE	44810927135
2621	Reg. Puglia - Serv. Prov. Agric. di Bari	DEMIFARM SOCIETA SEMLICE AGRICOLA	44810616209
2622	Reg. Puglia - Dip. Agric., Svil. Rur. ed Amb.	D'EMILIO SIMONE	44810182442
2623	Reg. Puglia - Serv. Prov. Agric. di Foggia	DENITTIS ANTONIO	44810333417
2624	Reg. Puglia - Serv. Prov. Agric. di Brindisi	DENITTO MARIA CARMELA	44810969905
2625	Reg. Puglia - Serv. Prov. Agric. di Bari	DENORA FILIPPO	44811168267
2626	Reg. Puglia - Serv. Prov. Agric. di Bari	DENORA TEODORA	44811111358
2627	Reg. Puglia - Dip. Agric., Svil. Rur. ed Amb.	DENTAMARO NICOLANTONIO	44810481869
2628	Reg. Puglia - Serv. Prov. Agric. di Foggia	DENTE ANNA	44810743078
2629	Reg. Puglia - Serv. Prov. Agric. di Bari	DENTICO GAETANO	44810883684
2630	Reg. Puglia - Serv. Prov. Agric. di Bari	DEPALMA FILIPPO	44810561116
2631	Reg. Puglia - Serv. Prov. Agric. di Bari	DEPALO AGOSTINO	44810793743
2632	Reg. Puglia - Serv. Prov. Agric. di Bari	DEPASCALE FABIO	44810985125
2633	Reg. Puglia - Serv. Prov. Agric. di Bari	D'ERASMO DOMENICO	44810187011
2634	Reg. Puglia - Serv. Prov. Agric. di Bari	DERASMO VITO PIO	44811019346
2635	Reg. Puglia - Serv. Prov. Agric. di Taranto	D'ERCHIA MICHELANGELO	44811065737
2636	Reg. Puglia - Serv. Prov. Agric. di Foggia	D'ERCOLE ANTONIO	44810780518
2637	Reg. Puglia - Serv. Prov. Agric. di Foggia	D'ERCOLE VINCENZO	44810966869
2638	Reg. Puglia - Serv. Prov. Agric. di Taranto	D'EREDITA' FRANCESCO	44810745008
2639	Reg. Puglia - Serv. Prov. Agric. di Taranto	D'EREDITA' STEFANO	44810862225
2640	Reg. Puglia - Serv. Prov. Agric. di Bari	DEROBERTIS ANTONIO	44810977262
2641	Reg. Puglia - Serv. Prov. Agric. di Foggia	DEROGATIS ANNA MARIA ALTOMARE	44811325081
2642	Reg. Puglia - Serv. Prov. Agric. di Foggia	DEROSA ANTONIETTA	44810906113
2643	Reg. Puglia - Serv. Prov. Agric. di Bari	DEROSA GRAZIA	44811429925
2644	Reg. Puglia - Serv. Prov. Agric. di Bari	DEROSA LUCIO	44810077295
2645	Reg. Puglia - Serv. Prov. Agric. di Bari	DEROSA ONOFRIO	44811216736
2646	Reg. Puglia - Serv. Prov. Agric. di Bari	DEROSA ROSARIO	44810497188
2647	Reg. Puglia - Serv. Prov. Agric. di Bari	DEROSA VINCENZO	44810952687
2648	Reg. Puglia - Serv. Prov. Agric. di Bari	DEROSA VITO ROCCO	44810983880
2649	Reg. Puglia - Serv. Prov. Agric. di Bari	DEROSA VITO ROCCO	44810051639
2650	Reg. Puglia - Serv. Prov. Agric. di Brindisi	D'ERRICO COSIMO	44810753572
2651	Reg. Puglia - Serv. Prov. Agric. di Foggia	D'ERRICO DOMENICO	44810939130
2652	Reg. Puglia - Serv. Prov. Agric. di Foggia	D'ERRICO DOMENICO PIO	44810954592
2653	Reg. Puglia - Serv. Prov. Agric. di Foggia	D'ERRICO GIUSEPPE LUIGI	44811149341
2654	Reg. Puglia - Serv. Prov. Agric. di Foggia	D'ERRICO LIBERA MARIA	44811231529

2655	Reg. Puglia - Serv. Prov. Agric. di Foggia	D'ERRICO MICHELE GIUSEPPE	44810619492
2656	Reg. Puglia - Serv. Prov. Agric. di Foggia	D'ERRICO PIERPAOLO	44810497410
2657	Reg. Puglia - Dip. Agric., Svil. Rur. ed Amb.	DERUVO FRANCESCO	44810309607
2658	Reg. Puglia - Dip. Agric., Svil. Rur. ed Amb.	DERUVO GIORGIO VINCENZO	44810310233
2659	Reg. Puglia - Dip. Agric., Svil. Rur. ed Amb.	DERUVO GIUSEPPE	44810310738
2660	Reg. Puglia - Serv. Prov. Agric. di Bari	DERUVO VITO	44810898088
2661	Reg. Puglia - Serv. Prov. Agric. di Bari	DESARIO PAOLO	44810947695
2662	Reg. Puglia - Serv. Prov. Agric. di Bari	DESIANTE FRANCESCO ANTONIO	44811163375
2663	Reg. Puglia - Serv. Prov. Agric. di Bari	DESIANTE MARIA	44810509396
2664	Reg. Puglia - Serv. Prov. Agric. di Bari	DESIANTE MARIA	44811445046
2665	Reg. Puglia - Serv. Prov. Agric. di Bari	DESIANTE PIETRO	44811115656
2666	Reg. Puglia - Serv. Prov. Agric. di Taranto	DETTOLI DINA	44810681047
2667	Reg. Puglia - Serv. Prov. Agric. di Foggia	D'ETTORRES MICHELE	44810376119
2668	Reg. Puglia - Serv. Prov. Agric. di Foggia	D'ETTORRES VINCENZO	44810596856
2669	Reg. Puglia - Serv. Prov. Agric. di Bari	DEVITO ALESSANDRO	44811168986
2670	Reg. Puglia - Serv. Prov. Agric. di Bari	DEVITO ANGELA	44811065661
2671	Reg. Puglia - Serv. Prov. Agric. di Bari	DEVITO CATERINA	44810649507
2672	Reg. Puglia - Serv. Prov. Agric. di Bari	DEVITO CATERINA GIOVANNA	44811298296
2673	Reg. Puglia - Serv. Prov. Agric. di Bari	DEVITO DOMENICO	44810040517
2674	Reg. Puglia - Serv. Prov. Agric. di Bari	DEVITO GIOVANNI	44810140275
2675	Reg. Puglia - Serv. Prov. Agric. di Bari	DEVITO GIOVANNI	44810797207
2676	Reg. Puglia - Serv. Prov. Agric. di Bari	DEVITO LEONARDO	44810796670
2677	Reg. Puglia - Serv. Prov. Agric. di Bari	DEVITO LUCA	44810964880
2678	Reg. Puglia - Serv. Prov. Agric. di Bari	DEVITO MARIA	44810077550
2679	Reg. Puglia - Serv. Prov. Agric. di Bari	DEVITO MICHELE	44811211232
2680	Reg. Puglia - Serv. Prov. Agric. di Bari	DEVITO MICHELE	44810826907
2681	Reg. Puglia - Serv. Prov. Agric. di Bari	DEVITO NICLA	44811298593
2682	Reg. Puglia - Serv. Prov. Agric. di Bari	DEVITO NICOLA	44810941672
2683	Reg. Puglia - Serv. Prov. Agric. di Bari	DEVITO PAOLA	44811432317
2684	Reg. Puglia - Serv. Prov. Agric. di Foggia	DI BARI AGOSTINA PIA	44811106192
2685	Reg. Puglia - Serv. Prov. Agric. di Bari	DI BARI ANGELA	44810318350
2686	Reg. Puglia - Serv. Prov. Agric. di Foggia	DI BARI ANNA ANGELA	44811100831
2687	Reg. Puglia - Serv. Prov. Agric. di Foggia	DI BARI ANTONIETTA	44811096815
2688	Reg. Puglia - Dip. Agric., Svil. Rur. ed Amb.	DI BARI DANIELA	44810674653
2689	Reg. Puglia - Serv. Prov. Agric. di Foggia	DI BARI DONATO	44810652642
2690	Reg. Puglia - Serv. Prov. Agric. di Bari	DI BARI FILOMENA	44810453892
2691	Reg. Puglia - Serv. Prov. Agric. di Bari	DI BARI FRANCESCA IMMACOLATA	44810680577
2692	Reg. Puglia - Serv. Prov. Agric. di Bari	DI BARI FRANCESCO	44810543890
2693	Reg. Puglia - Serv. Prov. Agric. di Bari	DI BARI GIUSEPPE	44810716900
2694	Reg. Puglia - Serv. Prov. Agric. di Bari	DI BARI GIUSEPPE	44810580926
2695	Reg. Puglia - Serv. Prov. Agric. di Bari	DI BARI RICCARDO	44810718856
2696	Reg. Puglia - Serv. Prov. Agric. di Foggia	DI BARI RITA	44810599777
2697	Reg. Puglia - Serv. Prov. Agric. di Bari	DI BARTOLOMEO GIACOMO	44810686764
2698	Reg. Puglia - Serv. Prov. Agric. di Brindisi	DI BELLO DOMENICO ANTONIO	44811185998
2699	Reg. Puglia - Serv. Prov. Agric. di Brindisi	DI BELLO PIETRO	44811274404
2700	Reg. Puglia - Serv. Prov. Agric. di Brindisi	DI BELLO SOCIETA' COOPERATIVA AGRICOLA A R.L.	44810392678
2701	Reg. Puglia - Serv. Prov. Agric. di Foggia	DI BIASE FILOMENA	44810906063
2702	Reg. Puglia - Serv. Prov. Agric. di Foggia	DI BIASE GIULIA	44810346922
2703	Reg. Puglia - Serv. Prov. Agric. di Foggia	DI BITETTO NICOLA	44811109113
2704	Reg. Puglia - Serv. Prov. Agric. di Foggia	DI BITETTO VINCENZO	44811217668
2705	Reg. Puglia - Serv. Prov. Agric. di Bari	DI BITONTO PANTALEO	44810292662
2706	Reg. Puglia - Serv. Prov. Agric. di Foggia	DI BLASIO LAZZARO	44811305422
2707	Reg. Puglia - Serv. Prov. Agric. di Foggia	DI BLASIO MARIA	44811043361
2708	Reg. Puglia - Serv. Prov. Agric. di Foggia	DI BRINA MATTEO	44811123759
2709	Reg. Puglia - Serv. Prov. Agric. di Foggia	DI BRINA PIO GIOVANNI	44811025756
2710	Reg. Puglia - Serv. Prov. Agric. di Bari	DI BRINDISI ANGELA	44811265238
2711	Reg. Puglia - Serv. Prov. Agric. di Foggia	DI CAPUA PAOLO	44810250272
2712	Reg. Puglia - Serv. Prov. Agric. di Bari	DI CARLO ANDREA	44811289972
2713	Reg. Puglia - Serv. Prov. Agric. di Foggia	DI CARLO CARLO	44810408888
2714	Reg. Puglia - Serv. Prov. Agric. di Foggia	DI CARLO PASQUALE	44811184371
2715	Reg. Puglia - Serv. Prov. Agric. di Foggia	DI CARLO ROCCO	44811107489
2716	Reg. Puglia - Serv. Prov. Agric. di Brindisi	DI CAROLO FRANCESCO	44810965184
2717	Reg. Puglia - Serv. Prov. Agric. di Foggia	DI CATALDO CIRILLO	44810560290
2718	Reg. Puglia - Serv. Prov. Agric. di Foggia	DI CATALDO LAZZARO	44810586105
2719	Reg. Puglia - Serv. Prov. Agric. di Foggia	DI CATALDO MARIA	44810781847
2720	Reg. Puglia - Serv. Prov. Agric. di Foggia	DI CATALDO NICOLA	44811061579
2721	Reg. Puglia - Serv. Prov. Agric. di Foggia	DI CEGLIE GIUSEPPE	44810463859
2722	Reg. Puglia - Serv. Prov. Agric. di Foggia	DI CESARE GIOVANNI	44810812097

2723	Reg. Puglia - Serv. Prov. Agric. di Foggia	DI CESARE NICOLAS PIO GRAZIANO	44810596393
2724	Reg. Puglia - Serv. Prov. Agric. di Foggia	DI CESARE SABINO	44811241981
2725	Reg. Puglia - Serv. Prov. Agric. di Foggia	DI CIOMMO ANTONIO	44810800043
2726	Reg. Puglia - Serv. Prov. Agric. di Foggia	DI CONDIO VINCENZO	44811261559
2727	Reg. Puglia - Serv. Prov. Agric. di Foggia	DI CORATO ANGELA	44810627891
2728	Reg. Puglia - Serv. Prov. Agric. di Bari	DI CORRADO NICOLA	44810331791
2729	Reg. Puglia - Serv. Prov. Agric. di Bari	DI COSMO DOMENICO	44810913697
2730	Reg. Puglia - Serv. Prov. Agric. di Foggia	DI COSMO DONATO PIO	44810648103
2731	Reg. Puglia - Serv. Prov. Agric. di Foggia	DI COSMO MATTEO	44811059813
2732	Reg. Puglia - Serv. Prov. Agric. di Foggia	DI COSMO MATTEO	44810247104
2733	Reg. Puglia - Serv. Prov. Agric. di Brindisi	DI COSTE ANNAMARIA	44810450047
2734	Reg. Puglia - Serv. Prov. Agric. di Foggia	DI DONATO EMILIO	44811248127
2735	Reg. Puglia - Serv. Prov. Agric. di Foggia	DI DONATO FILOMENA	44810863355
2736	Reg. Puglia - Serv. Prov. Agric. di Foggia	DI DONATO ISABELLA	44810863405
2737	Reg. Puglia - Serv. Prov. Agric. di Foggia	DI DONATO PELLEGRINO	44811147774
2738	Reg. Puglia - Serv. Prov. Agric. di Foggia	DI FIDIO MARIO GIOVANNI	44811222726
2739	Reg. Puglia - Serv. Prov. Agric. di Lecce	DI FILIPPO NICOLO' FELICE	44811243896
2740	Reg. Puglia - Serv. Prov. Agric. di Foggia	DI FINE GIACINTO	44811211943
2741	Reg. Puglia - Serv. Prov. Agric. di Foggia	DI FIORE ROSA	44810660298
2742	Reg. Puglia - Dip. Agric., Svil. Rur. ed Amb.	DI FLUMERI ANTONIETTA	44810109148
2743	Reg. Puglia - Serv. Prov. Agric. di Foggia	DI FONSO GIUSEPPE	44810602159
2744	Reg. Puglia - Serv. Prov. Agric. di Foggia	DI FONSO LUCIA	44810522274
2745	Reg. Puglia - Serv. Prov. Agric. di Taranto	DI FONZO DOMENICO	44810895100
2746	Reg. Puglia - Serv. Prov. Agric. di Taranto	DI FONZO LUCIA	44811140019
2747	Reg. Puglia - Serv. Prov. Agric. di Taranto	DI FONZO STEFANO	44811078367
2748	Reg. Puglia - Serv. Prov. Agric. di Bari	DI FORENZA ROSSELLA	44811008679
2749	Reg. Puglia - Serv. Prov. Agric. di Bari	DI GAETANO DONATO	44810528081
2750	Reg. Puglia - Serv. Prov. Agric. di Foggia	DI GENNARO F.LLI MICHELE E ANTONIO SOCIETA' AGRICOLA A R.L	44811058609
2751	Reg. Puglia - Dip. Agric., Svil. Rur. ed Amb.	DI GENNARO FELICE	44811058773
2752	Reg. Puglia - Serv. Prov. Agric. di Brindisi	DI GERONIMO POMPEO	44811163268
2753	Reg. Puglia - Serv. Prov. Agric. di Foggia	DI GERONIMO ROSA ANNA	44811153194
2754	Reg. Puglia - Serv. Prov. Agric. di Foggia	DI GIACOMO LEONARDA	44810310506
2755	Reg. Puglia - Serv. Prov. Agric. di Foggia	DI GIACOMO MICHELE	44810125383
2756	Reg. Puglia - Serv. Prov. Agric. di Brindisi	DI GIACOMO VITTORIO	44810544971
2757	Reg. Puglia - Serv. Prov. Agric. di Bari	DI GIOIA ANGELA	44811287158
2758	Reg. Puglia - Serv. Prov. Agric. di Bari	DI GIOIA DOMENICO	44810654218
2759	Reg. Puglia - Serv. Prov. Agric. di Bari	DI GIOIA NICOLA	44811080769
2760	Reg. Puglia - Serv. Prov. Agric. di Bari	DI GIOIA ROSA	44810859494
2761	Reg. Puglia - Serv. Prov. Agric. di Bari	DI GIOIA VINCENZA	44810671915
2762	Reg. Puglia - Serv. Prov. Agric. di Foggia	DI GIORGIO FRANCESCO PAOLO	44810567824
2763	Reg. Puglia - Serv. Prov. Agric. di Foggia	DI GIORGIO MATTEO	44810568566
2764	Reg. Puglia - Serv. Prov. Agric. di Foggia	DI GIOSIO PASQUALE MATTEO	44810036861
2765	Reg. Puglia - Serv. Prov. Agric. di Foggia	DI GIOVINE MARIA ANTONIETTA	44810989010
2766	Reg. Puglia - Serv. Prov. Agric. di Foggia	DI GREGORIO ANTONIO FRANCO	44810661098
2767	Reg. Puglia - Serv. Prov. Agric. di Foggia	DI GREGORIO DONATINA	44811216041
2768	Reg. Puglia - Serv. Prov. Agric. di Foggia	DI GREGORIO FABIO	44811224938
2769	Reg. Puglia - Serv. Prov. Agric. di Foggia	DI IANNI ANTONIO	44810977155
2770	Reg. Puglia - Serv. Prov. Agric. di Foggia	DI IANNI CRESCENZO	44810767341
2771	Reg. Puglia - Serv. Prov. Agric. di Foggia	DI IANNI FABIO	44810977692
2772	Reg. Puglia - Serv. Prov. Agric. di Foggia	DI IASIO ANTONIO	44810711802
2773	Reg. Puglia - Serv. Prov. Agric. di Foggia	DI IORIO DALILA	44811261724
2774	Reg. Puglia - Serv. Prov. Agric. di Foggia	DI LAURO FRANCESCO	44811045754
2775	Reg. Puglia - Serv. Prov. Agric. di Foggia	DI LAURO GIUSEPPE	44810690527
2776	Reg. Puglia - Serv. Prov. Agric. di Foggia	DI LAURO NICOLA	44811215902
2777	Reg. Puglia - Serv. Prov. Agric. di Bari	DI LECCE SERGIO	44810790756
2778	Reg. Puglia - Serv. Prov. Agric. di Foggia	DI LELLA DOMENICO	44810208361
2779	Reg. Puglia - Serv. Prov. Agric. di Foggia	DI LELLA GIOVANNI NICOLA	44810619377
2780	Reg. Puglia - Serv. Prov. Agric. di Foggia	DI LELLA GIULIO PIO	44810247443
2781	Reg. Puglia - Serv. Prov. Agric. di Foggia	DI LELLA LUIGI	44810400448
2782	Reg. Puglia - Serv. Prov. Agric. di Foggia	DI LEO DIEGO NAZARIO	44811220530
2783	Reg. Puglia - Serv. Prov. Agric. di Bari	DI LORENZO DANIELE	44810532836
2784	Reg. Puglia - Serv. Prov. Agric. di Foggia	DI LORENZO GIOVANNA	44810662476
2785	Reg. Puglia - Serv. Prov. Agric. di Foggia	DI LORETO STEFANO	44811109535
2786	Reg. Puglia - Serv. Prov. Agric. di Foggia	DI MAGGIO ANTONIO	44810839132
2787	Reg. Puglia - Serv. Prov. Agric. di Foggia	DI MAGGIO ANTONIO	44810968394
2788	Reg. Puglia - Serv. Prov. Agric. di Foggia	DI MAGGIO MATTEO	44810924009
2789	Reg. Puglia - Serv. Prov. Agric. di Foggia	DI MAGGIO MICHELE ANTONIO	44811160652
2790	Reg. Puglia - Serv. Prov. Agric. di Foggia	DI MAGGIO NICOLA	44810855682

2791	Reg. Puglia - Serv. Prov. Agric. di Foggia	DI MAGGIO RACHELE	44810856185
2792	Reg. Puglia - Serv. Prov. Agric. di Brindisi	DI MARIA COSIMO	44810598571
2793	Reg. Puglia - Serv. Prov. Agric. di Foggia	DI MARINO CARMINE	44811201753
2794	Reg. Puglia - Serv. Prov. Agric. di Foggia	DI MARINO CARMINE	44811184306
2795	Reg. Puglia - Serv. Prov. Agric. di Foggia	DI MARTINO FLAVIA GIUSEPPINA	44810977858
2796	Reg. Puglia - Serv. Prov. Agric. di Bari	DI MARZIO PIETRO	44811119286
2797	Reg. Puglia - Serv. Prov. Agric. di Bari	DI MASO FRANCESCO	44810991834
2798	Reg. Puglia - Serv. Prov. Agric. di Bari	DI MATTEO SABINA	44811241999
2799	Reg. Puglia - Serv. Prov. Agric. di Foggia	DI MAURO ALESSANDRO	44810965192
2800	Reg. Puglia - Serv. Prov. Agric. di Foggia	DI MAURO ANTONIO FRANCESCO	44811445558
2801	Reg. Puglia - Serv. Prov. Agric. di Foggia	DI MAURO DOMENICO PIO	44810996650
2802	Reg. Puglia - Serv. Prov. Agric. di Foggia	DI MAURO GIOVANNI PIO	44810241677
2803	Reg. Puglia - Serv. Prov. Agric. di Foggia	DI MAURO GIUSEPPE	44811232386
2804	Reg. Puglia - Serv. Prov. Agric. di Foggia	DI MAURO GIUSEPPE PIO	44810662690
2805	Reg. Puglia - Serv. Prov. Agric. di Foggia	DI MAURO LUCIA	44810526226
2806	Reg. Puglia - Serv. Prov. Agric. di Foggia	DI MAURO MARIA GRAZIA	44810994978
2807	Reg. Puglia - Serv. Prov. Agric. di Foggia	DI MAURO MATTEO	44810957728
2808	Reg. Puglia - Serv. Prov. Agric. di Foggia	DI MAURO MATTEO	44810884096
2809	Reg. Puglia - Serv. Prov. Agric. di Bari	DI MAURO MICHELE	44810675312
2810	Reg. Puglia - Serv. Prov. Agric. di Foggia	DI MAURO MICHELE	44811342904
2811	Reg. Puglia - Serv. Prov. Agric. di Foggia	DI MAURO VITTORIO	44810209013
2812	Reg. Puglia - Dip. Agric., Svil. Rur. ed Amb.	DI MICCO GIOVANNI	44810580546
2813	Reg. Puglia - Dip. Agric., Svil. Rur. ed Amb.	DI MICCO GIUSEPPE	44810581130
2814	Reg. Puglia - Serv. Prov. Agric. di Foggia	DI MOLA FABIO	44811457645
2815	Reg. Puglia - Serv. Prov. Agric. di Bari	DI MOLA GIUSEPPE	44810782308
2816	Reg. Puglia - Serv. Prov. Agric. di Bari	DI MOLA SAVERIO	44811345204
2817	Reg. Puglia - Serv. Prov. Agric. di Bari	DI MOLFETTA MARTA	44810672921
2818	Reg. Puglia - Serv. Prov. Agric. di Foggia	DI MOLFETTA VITO	44811235892
2819	Reg. Puglia - Dip. Agric., Svil. Rur. ed Amb.	DI MONTE FILOMENA FABIANA	44810788594
2820	Reg. Puglia - Serv. Prov. Agric. di Foggia	DI MONTE MATTEO	44810722619
2821	Reg. Puglia - Serv. Prov. Agric. di Bari	DI NARDO RAFFAELLA ANNA MARIA	44811158011
2822	Reg. Puglia - Serv. Prov. Agric. di Foggia	DI NAUTA ANGELO	44811187127
2823	Reg. Puglia - Serv. Prov. Agric. di Foggia	DI NAUTA ANTONIO PIO	44811062817
2824	Reg. Puglia - Serv. Prov. Agric. di Foggia	DI NAUTA INCORONATA	44810935641
2825	Reg. Puglia - Serv. Prov. Agric. di Foggia	DI NAUTA LORENA	44811166402
2826	Reg. Puglia - Serv. Prov. Agric. di Foggia	DI NAUTA MATTEO	44811007804
2827	Reg. Puglia - Serv. Prov. Agric. di Foggia	DI NAUTA MICHELE	44810580728
2828	Reg. Puglia - Serv. Prov. Agric. di Foggia	DI NAUTA TOMMASO	44811084357
2829	Reg. Puglia - Dip. Agric., Svil. Rur. ed Amb.	DI NAUTA VINCENZO	44811007747
2830	Reg. Puglia - Serv. Prov. Agric. di Bari	DI NISO GIANVITO	44810446797
2831	Reg. Puglia - Serv. Prov. Agric. di Brindisi	DI NOI LUCIA	44810392686
2832	Reg. Puglia - Serv. Prov. Agric. di Taranto	DI NOI MARGHERITA	44811134574
2833	Reg. Puglia - Dip. Agric., Svil. Rur. ed Amb.	DI NOIA DOMENICO	44810674554
2834	Reg. Puglia - Dip. Agric., Svil. Rur. ed Amb.	DI NOIA LEONARDO	44811428950
2835	Reg. Puglia - Dip. Agric., Svil. Rur. ed Amb.	DI NOIA PASQUALE	44811430352
2836	Reg. Puglia - Serv. Prov. Agric. di Bari	DI NOIA SALVATORE	44811109543
2837	Reg. Puglia - Serv. Prov. Agric. di Bari	DI NOYA PAOLA	44810803187
2838	Reg. Puglia - Serv. Prov. Agric. di Bari	DI NUNNO FONTE MARIA	44810064988
2839	Reg. Puglia - Serv. Prov. Agric. di Bari	DI NUNNO GRAZIA	44810351492
2840	Reg. Puglia - Serv. Prov. Agric. di Bari	DI NUNNO LUCIANO STEFANO	44810790897
2841	Reg. Puglia - Serv. Prov. Agric. di Bari	DI NUNNO SABINO	44810954725
2842	Reg. Puglia - Serv. Prov. Agric. di Foggia	DI NUNZIO ANTONIO	44810386035
2843	Reg. Puglia - Serv. Prov. Agric. di Foggia	DI NUNZIO GROUP S.N.C. DI MARIO DI NUNZIO	44811426798
2844	Reg. Puglia - Serv. Prov. Agric. di Foggia	DI NUNZIO MADDALENA	44810522936
2845	Reg. Puglia - Serv. Prov. Agric. di Foggia	DI NUNZIO MARIO	44810388163
2846	Reg. Puglia - Serv. Prov. Agric. di Foggia	DI NUNZIO MATTEO GERMANO ANTONIO	44811161015
2847	Reg. Puglia - Serv. Prov. Agric. di Foggia	DI NUNZIO MICHELE	44810388601
2848	Reg. Puglia - Serv. Prov. Agric. di Bari	DI PALMA ANTONIO	44810628774
2849	Reg. Puglia - Serv. Prov. Agric. di Foggia	DI PALMA DOMENICO GERARDO	44811016250
2850	Reg. Puglia - Serv. Prov. Agric. di Foggia	DI PALMA GIOVANNI	44810343283
2851	Reg. Puglia - Serv. Prov. Agric. di Bari	DI PALO ANTONIETTA	44811060837
2852	Reg. Puglia - Dip. Agric., Svil. Rur. ed Amb.	DI PALO FRANCESCA ROMANA	44810321370
2853	Reg. Puglia - Dip. Agric., Svil. Rur. ed Amb.	DI PALO GIUSEPPE	44810257087
2854	Reg. Puglia - Serv. Prov. Agric. di Bari	DI PALO VITA MARIA	44810644433
2855	Reg. Puglia - Serv. Prov. Agric. di Foggia	DI PASQUA GIOVANNI ANTONIO	44810305720
2856	Reg. Puglia - Serv. Prov. Agric. di Bari	DI PASQUALE SAVERIO	44811167996
2857	Reg. Puglia - Serv. Prov. Agric. di Foggia	DI PERNA ANNA	44810925105
2858	Reg. Puglia - Serv. Prov. Agric. di Foggia	DI PERNA ANTONIO	44811029352

2859	Reg. Puglia - Serv. Prov. Agric. di Foggia	DI PERNA ANTONIO	44810786358
2860	Reg. Puglia - Serv. Prov. Agric. di Foggia	DI PERNA ANTONIO PIO	44810110401
2861	Reg. Puglia - Serv. Prov. Agric. di Foggia	DI PERNA LIBERA MARIA	44810855633
2862	Reg. Puglia - Serv. Prov. Agric. di Foggia	DI PERNA LUCREZIA	44811232758
2863	Reg. Puglia - Serv. Prov. Agric. di Foggia	DI PERNA MARIA GRAZIA	44811233210
2864	Reg. Puglia - Dip. Agric., Svil. Rur. ed Amb.	DI PERNA MATTEO	44810596948
2865	Reg. Puglia - Serv. Prov. Agric. di Foggia	DI PERNA MICHELE	44810674430
2866	Reg. Puglia - Serv. Prov. Agric. di Foggia	DI PERNA MICHELE ANTONIO	44810790210
2867	Reg. Puglia - Serv. Prov. Agric. di Foggia	DI PERNA MICHELE VITO	44810996908
2868	Reg. Puglia - Serv. Prov. Agric. di Foggia	DI PIERRO ANTONIO	44810865541
2869	Reg. Puglia - Serv. Prov. Agric. di Lecce	DI PIERRO DANIELA FILOMENA ROSARIA	44811102316
2870	Reg. Puglia - Dip. Agric., Svil. Rur. ed Amb.	DI PIERRO DOMENICO	44810469948
2871	Reg. Puglia - Serv. Prov. Agric. di Foggia	DI PIERRO MICHELE PIO	44810865426
2872	Reg. Puglia - Serv. Prov. Agric. di Brindisi	DI PIETRANGELO PIETRO	44810548477
2873	Reg. Puglia - Serv. Prov. Agric. di Foggia	DI PIETRO MARCO	44811455748
2874	Reg. Puglia - Serv. Prov. Agric. di Bari	DI PINTO ANGELA	44810864304
2875	Reg. Puglia - Serv. Prov. Agric. di Foggia	DI PUMPO EMILIO	44810935153
2876	Reg. Puglia - Serv. Prov. Agric. di Foggia	DI PUMPO MARCELLO	44810949485
2877	Reg. Puglia - Serv. Prov. Agric. di Foggia	DI PUMPO MICHELE	44810287860
2878	Reg. Puglia - Serv. Prov. Agric. di Bari	DI REDA ANNA	44811225760
2879	Reg. Puglia - Serv. Prov. Agric. di Foggia	DI REDA CARLO	44810506202
2880	Reg. Puglia - Serv. Prov. Agric. di Foggia	DI SAIA TERESA	44811155496
2881	Reg. Puglia - Serv. Prov. Agric. di Foggia	DI SALVIA MARIA	44811003621
2882	Reg. Puglia - Dip. Agric., Svil. Rur. ed Amb.	DI SANTO MARINO	44811211562
2883	Reg. Puglia - Serv. Prov. Agric. di Foggia	DI SAPIO ANTONIETTA	44810036762
2884	Reg. Puglia - Serv. Prov. Agric. di Foggia	DI SAPIO PASQUALE	44810752327
2885	Reg. Puglia - Serv. Prov. Agric. di Foggia	DI SIPIO COSTANTINA	44810480481
2886	Reg. Puglia - Serv. Prov. Agric. di Taranto	DI STANI ANGELO RAFFAELE	44810128221
2887	Reg. Puglia - Serv. Prov. Agric. di Foggia	DI STEFANO ANGELO	44810995983
2888	Reg. Puglia - Serv. Prov. Agric. di Foggia	DI STEFANO ANNA BEATRICE	44810457901
2889	Reg. Puglia - Serv. Prov. Agric. di Foggia	DI STEFANO CIRO	44810403624
2890	Reg. Puglia - Serv. Prov. Agric. di Foggia	DI STEFANO MARCO	44810403350
2891	Reg. Puglia - Serv. Prov. Agric. di Bari	DI TERLIZZI GIUSEPPE	44810294023
2892	Reg. Puglia - Serv. Prov. Agric. di Bari	DI TERLIZZI VINCENZO	44810339224
2893	Reg. Puglia - Serv. Prov. Agric. di Bari	DI TONNO ANTONIO	44810806867
2894	Reg. Puglia - Serv. Prov. Agric. di Bari	DI TRIA ANGELO	44810754752
2895	Reg. Puglia - Serv. Prov. Agric. di Foggia	DI TUCCIO LUIGI	44810661973
2896	Reg. Puglia - Serv. Prov. Agric. di Foggia	DI TUCCIO LUIGI	44810036481
2897	Reg. Puglia - Serv. Prov. Agric. di Foggia	DI TUCCIO SIMONA	44810279271
2898	Reg. Puglia - Serv. Prov. Agric. di Taranto	DI TURO VITO SILVANO	44810733459
2899	Reg. Puglia - Serv. Prov. Agric. di Bari	DI VAGNO ANTONIO FRANCESCO	44811034618
2900	Reg. Puglia - Serv. Prov. Agric. di Foggia	DI VIESTI FILIPPO	44810496842
2901	Reg. Puglia - Serv. Prov. Agric. di Foggia	DI VIESTI MICHELE	44810917011
2902	Reg. Puglia - Serv. Prov. Agric. di Foggia	DI VIESTI MICHELE	44810591915
2903	Reg. Puglia - Serv. Prov. Agric. di Foggia	DI VIESTI VITTORIA	44810373140
2904	Reg. Puglia - Serv. Prov. Agric. di Bari	DI VIETRI ANTONIO	44810545671
2905	Reg. Puglia - Serv. Prov. Agric. di Bari	DI VIETRI SOCIETA' AGRICOLA SEMPLICE	44810546604
2906	Reg. Puglia - Serv. Prov. Agric. di Brindisi	DI VIGGIANO GIUSEPPE	44810451953
2907	Reg. Puglia - Serv. Prov. Agric. di Foggia	DI VIRGILIO ANTONIETTA	44810610558
2908	Reg. Puglia - Serv. Prov. Agric. di Foggia	DI VIRGILIO GIOVANNA	44811077385
2909	Reg. Puglia - Serv. Prov. Agric. di Bari	DI VIRGILIO VINCENZO	44810978385
2910	Reg. Puglia - Serv. Prov. Agric. di Bari	DI VITTORIO CARMELA	44810904977
2911	Reg. Puglia - Serv. Prov. Agric. di Bari	DIANA & C. SOCIETA' SEMPLICE AGRICOLA	44811314051
2912	Reg. Puglia - Serv. Prov. Agric. di Bari	DIANA ELENA LUCIANA NICOLETTA	44810818177
2913	Reg. Puglia - Serv. Prov. Agric. di Bari	DIANA NICOLETTA	44811314085
2914	Reg. Puglia - Serv. Prov. Agric. di Foggia	DIBENEDETTO ANTONIO	44811170602
2915	Reg. Puglia - Serv. Prov. Agric. di Taranto	DIBENEDETTO CARLO NAZARENO	44810526978
2916	Reg. Puglia - Serv. Prov. Agric. di Bari	DIBENEDETTO ELISABETTA	44810644375
2917	Reg. Puglia - Serv. Prov. Agric. di Bari	DIBENEDETTO LEONARDO	44811162443
2918	Reg. Puglia - Serv. Prov. Agric. di Bari	DIBENEDETTO MASSIMILIANO	44811081031
2919	Reg. Puglia - Serv. Prov. Agric. di Bari	DIBENEDETTO NICOLA	44810927481
2920	Reg. Puglia - Serv. Prov. Agric. di Brindisi	DICEGLIE VITO	44810570604
2921	Reg. Puglia - Serv. Prov. Agric. di Foggia	DICHIARO CATALDO	44810384089
2922	Reg. Puglia - Serv. Prov. Agric. di Foggia	DICHIO SAVINA	44811110491
2923	Reg. Puglia - Serv. Prov. Agric. di Taranto	DICHIO VITO	44810796894
2924	Reg. Puglia - Serv. Prov. Agric. di Lecce	DICIOCIA NICOLE	44810986321
2925	Reg. Puglia - Serv. Prov. Agric. di Bari	DICORATO FRANCESCO	44810844793
2926	Reg. Puglia - Serv. Prov. Agric. di Bari	DICOSOLA DANIELA GRAZIA	44810896454

2927	Reg. Puglia - Serv. Prov. Agric. di Foggia	DIDONNA NICOLA	44811077955
2928	Reg. Puglia - Serv. Prov. Agric. di Bari	DIFILIPPO ANGELICA	44810510659
2929	Reg. Puglia - Serv. Prov. Agric. di Bari	DIFILIPPO DOMENICA	44810733947
2930	Reg. Puglia - Serv. Prov. Agric. di Foggia	DIFILIPPO FRANCESCO	44810461317
2931	Reg. Puglia - Serv. Prov. Agric. di Bari	DIFILIPPO GIOVANNI	44810688455
2932	Reg. Puglia - Serv. Prov. Agric. di Taranto	DIFONZO AGATA	44810710473
2933	Reg. Puglia - Serv. Prov. Agric. di Bari	DIFONZO ANGELA	44810784833
2934	Reg. Puglia - Serv. Prov. Agric. di Taranto	DIFONZO ANTONIA	44811231644
2935	Reg. Puglia - Serv. Prov. Agric. di Bari	DIFONZO CECILIA	44810783454
2936	Reg. Puglia - Dip. Agric., Svil. Rur. ed Amb.	DIFONZO GIUSEPPE	44811165396
2937	Reg. Puglia - Serv. Prov. Agric. di Bari	DIFONZO GRAZIELLA	44810764033
2938	Reg. Puglia - Serv. Prov. Agric. di Bari	DIFONZO LORENZO	44810579134
2939	Reg. Puglia - Serv. Prov. Agric. di Bari	DIFONZO RAFFAELE	44810674901
2940	Reg. Puglia - Serv. Prov. Agric. di Taranto	DIFONZO ROCCO	44811056074
2941	Reg. Puglia - Serv. Prov. Agric. di Taranto	DIFONZO ROMUALDO	44810503936
2942	Reg. Puglia - Serv. Prov. Agric. di Bari	DIFONZO VITO	44810953040
2943	Reg. Puglia - Serv. Prov. Agric. di Bari	DIFRUIT SOCIETA' AGRICOLA SEMPLICE	44810376424
2944	Reg. Puglia - Serv. Prov. Agric. di Foggia	DIGENNARO EMANUELA ANTONELLA	44810579159
2945	Reg. Puglia - Serv. Prov. Agric. di Bari	DIGIROLAMO RAFFAELE	44810506665
2946	Reg. Puglia - Serv. Prov. Agric. di Bari	DIGIROLAMO VITO LEONARDO	44810558948
2947	Reg. Puglia - Serv. Prov. Agric. di Taranto	DIGIUSEPPE ANNA	44810728210
2948	Reg. Puglia - Serv. Prov. Agric. di Bari	DIGREGORIO ANGELO	44810625432
2949	Reg. Puglia - Serv. Prov. Agric. di Bari	DIGREGORIO ANTONIO	44810954162
2950	Reg. Puglia - Serv. Prov. Agric. di Bari	DIGREGORIO ANTONIO	44811018066
2951	Reg. Puglia - Serv. Prov. Agric. di Taranto	DIGREGORIO ROBERTO	44810741460
2952	Reg. Puglia - Dip. Agric., Svil. Rur. ed Amb.	DILAURO NICOLA	44811154788
2953	Reg. Puglia - Serv. Prov. Agric. di Bari	DILEO ANTONIA	44811012135
2954	Reg. Puglia - Serv. Prov. Agric. di Bari	DILEO MICHELE	44810816247
2955	Reg. Puglia - Serv. Prov. Agric. di Bari	DILERMA FEDERICO	44811119724
2956	Reg. Puglia - Serv. Prov. Agric. di Foggia	DILERNIA LUIGI	44811170669
2957	Reg. Puglia - Serv. Prov. Agric. di Foggia	DILIDDO SAVINO	44810839066
2958	Reg. Puglia - Serv. Prov. Agric. di Foggia	DILILLO GIUSEPPE	44811105723
2959	Reg. Puglia - Serv. Prov. Agric. di Foggia	DILILLO LUCIA	44811211497
2960	Reg. Puglia - Serv. Prov. Agric. di Bari	DILORENZO NICOLA	44810956514
2961	Reg. Puglia - Serv. Prov. Agric. di Lecce	DIMA ANTONIO	44810234961
2962	Reg. Puglia - Serv. Prov. Agric. di Bari	DIMAGGIO MICHELE DOMENICO	44811261823
2963	Reg. Puglia - Serv. Prov. Agric. di Brindisi	DIMAGLIE COSIMA TERESA	44810959047
2964	Reg. Puglia - Serv. Prov. Agric. di Foggia	DIMALLIO ANTONIO	44810573749
2965	Reg. Puglia - Serv. Prov. Agric. di Bari	DIMARTINO ANNA	44810654762
2966	Reg. Puglia - Serv. Prov. Agric. di Brindisi	DIMASTRODONATO GIUSEPPE	44810461465
2967	Reg. Puglia - Serv. Prov. Agric. di Brindisi	DIMASTRODONATO IMMACOLATA	44810581635
2968	Reg. Puglia - Serv. Prov. Agric. di Bari	DIMATTIA GIULIANO	44811199098
2969	Reg. Puglia - Serv. Prov. Agric. di Taranto	DIMAURO MADDALENA	44810477842
2970	Reg. Puglia - Serv. Prov. Agric. di Bari	DIMAURO VITO NICOLA	44810780526
2971	Reg. Puglia - Dip. Agric., Svil. Rur. ed Amb.	DIMITA GIOVANNI	44810238996
2972	Reg. Puglia - Serv. Prov. Agric. di Bari	DIMITA GIUSEPPE	44810981132
2973	Reg. Puglia - Serv. Prov. Agric. di Taranto	DIMITRI GEMMA	44810512499
2974	Reg. Puglia - Serv. Prov. Agric. di Taranto	DIMITRI GIUSEPPINA	44810671261
2975	Reg. Puglia - Serv. Prov. Agric. di Foggia	DIMMITO PATRIZIA	44810112555
2976	Reg. Puglia - Serv. Prov. Agric. di Foggia	DIMMITO SOCIETA' AGRICOLA DI DIMMITO TERESA E DIMMITO LUCIA SOCIETA' SEMPLICE	44810755338
2977	Reg. Puglia - Serv. Prov. Agric. di Bari	DIMOLA ONOFRIO	44810929578
2978	Reg. Puglia - Serv. Prov. Agric. di Bari	DINARDO ERASMO	44810478121
2979	Reg. Puglia - Serv. Prov. Agric. di Bari	DINARDO ERASMO	44810981165
2980	Reg. Puglia - Serv. Prov. Agric. di Bari	DINARDO GIUSEPPE	44810648970
2981	Reg. Puglia - Serv. Prov. Agric. di Bari	DINARDO NUNZIO	44810758498
2982	Reg. Puglia - Dip. Agric., Svil. Rur. ed Amb.	DINARDO NUNZIO VITO	44811208998
2983	Reg. Puglia - Serv. Prov. Agric. di Bari	DINARDO ROCCO	44810755668
2984	Reg. Puglia - Serv. Prov. Agric. di Bari	DINIELLI GIUSEPPE	44811235850
2985	Reg. Puglia - Serv. Prov. Agric. di Taranto	DINOI DARIO LEONARDO	44810467546
2986	Reg. Puglia - Serv. Prov. Agric. di Taranto	DINOI GIOVANNI	44810735389
2987	Reg. Puglia - Serv. Prov. Agric. di Taranto	DINOI MARIANGELA	44811109345
2988	Reg. Puglia - Serv. Prov. Agric. di Taranto	DINOI VINCENZA	44811241460
2989	Reg. Puglia - Serv. Prov. Agric. di Foggia	DINUNZIO FRANCESCO	44810465698
2990	Reg. Puglia - Serv. Prov. Agric. di Brindisi	DIONE ARMANDO	44810419851
2991	Reg. Puglia - Serv. Prov. Agric. di Taranto	DIONE PIETRO E LUIGI	44810563492
2992	Reg. Puglia - Serv. Prov. Agric. di Bari	DIPALMA MICHELE	44810997567
2993	Reg. Puglia - Serv. Prov. Agric. di Foggia	DIPAOLA ALBERTO	44810586477
2994	Reg. Puglia - Serv. Prov. Agric. di Brindisi	D'IPPOLITO FRANCESCO	44810264646

2995	Reg. Puglia - Serv. Prov. Agric. di Lecce	D'IPPOLITO MAURA MICHELA	44811240801
2996	Reg. Puglia - Serv. Prov. Agric. di Bari	DIRENZO VINCENZO	44811028552
2997	Reg. Puglia - Serv. Prov. Agric. di Foggia	DIRIENZO ROCCO	44810243673
2998	Reg. Puglia - Serv. Prov. Agric. di Foggia	DIRODI LORENZO	44810672780
2999	Reg. Puglia - Serv. Prov. Agric. di Bari	DISABATO CHIARA	44810760809
3000	Reg. Puglia - Serv. Prov. Agric. di Bari	DISABATO DOMENICO	44811434313
3001	Reg. Puglia - Dip. Agric., Svil. Rur. ed Amb.	DISABATO ELISABETTA	44810371524
3002	Reg. Puglia - Serv. Prov. Agric. di Bari	DISABATO ELISABETTA	44811351921
3003	Reg. Puglia - Serv. Prov. Agric. di Bari	DISABATO GIUSEPPE	44810784270
3004	Reg. Puglia - Serv. Prov. Agric. di Foggia	DISANTI FRANCESCO	44810412559
3005	Reg. Puglia - Dip. Agric., Svil. Rur. ed Amb.	DISANTO ANGELA	44811224771
3006	Reg. Puglia - Serv. Prov. Agric. di Bari	DISANTO ANGELO VITO	44810962926
3007	Reg. Puglia - Serv. Prov. Agric. di Bari	DISANTO CHIARA	44810943934
3008	Reg. Puglia - Dip. Agric., Svil. Rur. ed Amb.	DISANTO ERASMO	44810596658
3009	Reg. Puglia - Serv. Prov. Agric. di Bari	DISANTO FILIPPO	44810858934
3010	Reg. Puglia - Serv. Prov. Agric. di Bari	DISANTO MARIA IMMACOLATA	44810837698
3011	Reg. Puglia - Dip. Agric., Svil. Rur. ed Amb.	DISANTO MARIA ROSANNA	44811098241
3012	Reg. Puglia - Serv. Prov. Agric. di Taranto	DISANTO MARISA	44811075629
3013	Reg. Puglia - Serv. Prov. Agric. di Bari	DISANTO VALENTINA	44810913663
3014	Reg. Puglia - Serv. Prov. Agric. di Bari	DISANTO VITO	44810721389
3015	Reg. Puglia - Serv. Prov. Agric. di Brindisi	DISTANTE GIOVANNI	44811081080
3016	Reg. Puglia - Serv. Prov. Agric. di Foggia	DISTASI MARIO ROSARIO	44810995157
3017	Reg. Puglia - Serv. Prov. Agric. di Brindisi	DIVIGGIANO MARIA DI GALASO	44810827210
3018	Reg. Puglia - Serv. Prov. Agric. di Bari	DIVITTORIO GRAZIA	44810846848
3019	Reg. Puglia - Serv. Prov. Agric. di Bari	DOCCINI GIUSEPPE PIO	44811049764
3020	Reg. Puglia - Serv. Prov. Agric. di Bari	DOLCIAMORE FRANCESCO	44810128858
3021	Reg. Puglia - Serv. Prov. Agric. di Brindisi	DOMINI SAN CALARE S.R.L. SOCIETA' AGRICOLA	44810958262
3022	Reg. Puglia - Serv. Prov. Agric. di Taranto	DON CICCIO SOCIETA' AGRICOLA A R.L.	44810402741
3023	Reg. Puglia - Serv. Prov. Agric. di Brindisi	DON LUIGI SOCIETA' AGRICOLA S.R.L.	44811440815
3024	Reg. Puglia - Serv. Prov. Agric. di Lecce	DON MONACO SOCIETA' AGRICOLA A R.L.	44810683852
3025	Reg. Puglia - Serv. Prov. Agric. di Foggia	DON UMBERTO - SOCIETA' AGRICOLA S.R.L.	44811074341
3026	Reg. Puglia - Serv. Prov. Agric. di Taranto	D'ONGHIA ANGELA MARIA	44810729705
3027	Reg. Puglia - Serv. Prov. Agric. di Taranto	D'ONGHIA ANTONIO	44810563773
3028	Reg. Puglia - Serv. Prov. Agric. di Taranto	D'ONGHIA DOMENICO	44811149994
3029	Reg. Puglia - Serv. Prov. Agric. di Taranto	D'ONGHIA FRANCESCO	44811126828
3030	Reg. Puglia - Serv. Prov. Agric. di Taranto	D'ONGHIA FRANCESCO PAOLO	44810726040
3031	Reg. Puglia - Serv. Prov. Agric. di Taranto	D'ONGHIA GIANCARLO	44810973964
3032	Reg. Puglia - Serv. Prov. Agric. di Bari	D'ONGHIA GIOVANNI	44810818151
3033	Reg. Puglia - Serv. Prov. Agric. di Taranto	D'ONGHIA GIOVANNI	44811245313
3034	Reg. Puglia - Serv. Prov. Agric. di Taranto	D'ONGHIA GIOVANNI	44811007408
3035	Reg. Puglia - Serv. Prov. Agric. di Bari	D'ONGHIA GIUSEPPE	44811343134
3036	Reg. Puglia - Serv. Prov. Agric. di Taranto	D'ONGHIA GIUSEPPE	44811208337
3037	Reg. Puglia - Serv. Prov. Agric. di Bari	D'ONGHIA IVANO	44810973014
3038	Reg. Puglia - Serv. Prov. Agric. di Bari	D'ONGHIA VITO	44810674083
3039	Reg. Puglia - Serv. Prov. Agric. di Taranto	D'ONGHIA VITO FRANCESCO	44811322989
3040	Reg. Puglia - Serv. Prov. Agric. di Bari	DONGIOVANNI NATALI	44810903292
3041	Reg. Puglia - Serv. Prov. Agric. di Taranto	DONGIOVANNI NICOLA	44810808632
3042	Reg. Puglia - Serv. Prov. Agric. di Bari	DONGIOVANNI SEBASTIANO	44810753242
3043	Reg. Puglia - Serv. Prov. Agric. di Bari	DONNA MADDALENA SOCIETA' SEMPLICE AGRICOLA	44810633261
3044	Reg. Puglia - Serv. Prov. Agric. di Brindisi	DONNALOIA DOMENICO	44811280617
3045	Reg. Puglia - Serv. Prov. Agric. di Brindisi	DONNALOIA PAOLINA	44810760452
3046	Reg. Puglia - Serv. Prov. Agric. di Bari	DONNAPAOLA SOCIETA' AGRICOLA S.R.L.	44811116225
3047	Reg. Puglia - Serv. Prov. Agric. di Bari	DONVITO ANNUNZIATA	44810322881
3048	Reg. Puglia - Serv. Prov. Agric. di Taranto	DONVITO DONATO ANTONIO	44811033057
3049	Reg. Puglia - Serv. Prov. Agric. di Bari	DONVITO FILIPPO	44811137254
3050	Reg. Puglia - Serv. Prov. Agric. di Taranto	DONVITO NUNZIATA	44810369734
3051	Reg. Puglia - Serv. Prov. Agric. di Bari	DONVITO SANDRA	44810674778
3052	Reg. Puglia - Serv. Prov. Agric. di Taranto	D'ORIA COSIMO	44811341252
3053	Reg. Puglia - Serv. Prov. Agric. di Taranto	D'ORIA GAETANO LUIGI	44811209343
3054	Reg. Puglia - Serv. Prov. Agric. di Foggia	D'ORIA SALVATORE	44810618577
3055	Reg. Puglia - Serv. Prov. Agric. di Taranto	D'ORLANDO ANGELA	44810937936
3056	Reg. Puglia - Serv. Prov. Agric. di Foggia	D'ORSI VILLANI ELISABETTA	44810376184
3057	Reg. Puglia - Serv. Prov. Agric. di Foggia	D'ORSI VINCENZO GIANCARLO	44810771111
3058	Reg. Puglia - Serv. Prov. Agric. di Foggia	DRAGANO ANTONIO	44811221181
3059	Reg. Puglia - Serv. Prov. Agric. di Foggia	DRAGANO GIUSEPPE	44810687432
3060	Reg. Puglia - Serv. Prov. Agric. di Foggia	DRAGANO LUCIA	44810274025
3061	Reg. Puglia - Serv. Prov. Agric. di Foggia	DRAGANO MASSIMIANA	44811163219
3062	Reg. Puglia - Serv. Prov. Agric. di Lecce	DRAGONE MARIA LUCIA	44811217726

3063	Reg. Puglia - Serv. Prov. Agric. di Bari	DRAGONE MICHELE	44811079092
3064	Reg. Puglia - Serv. Prov. Agric. di Foggia	DRAICCHIO COSTANZO	44811202579
3065	Reg. Puglia - Serv. Prov. Agric. di Foggia	DRAICCHIO ELISABETTA	44811139003
3066	Reg. Puglia - Serv. Prov. Agric. di Foggia	DRAICCHIO GIOVANNI	44810899888
3067	Reg. Puglia - Serv. Prov. Agric. di Foggia	DRAICCHIO NICOLA	44810942811
3068	Reg. Puglia - Serv. Prov. Agric. di Lecce	DUCA ANTONIO ROCCO	44810992063
3069	Reg. Puglia - Serv. Prov. Agric. di Bari	DUE A SOCIETA SEMPLICE AGRICOLA	44810045714
3070	Reg. Puglia - Serv. Prov. Agric. di Lecce	DUE AMICI SOCIETA' AGRICOLA S.R.L.	44811260312
3071	Reg. Puglia - Serv. Prov. Agric. di Bari	DUECI S.S. DI CIRILLO FRANCESCO - SOCIETA' AGRICOLA	44810648848
3072	Reg. Puglia - Serv. Prov. Agric. di Taranto	D'URSO ANGELO	44810595973
3073	Reg. Puglia - Serv. Prov. Agric. di Bari	D'URSO EMILIA	44811441011
3074	Reg. Puglia - Serv. Prov. Agric. di Taranto	D'URSO FRANCESCO PAOLO	44810592962
3075	Reg. Puglia - Serv. Prov. Agric. di Bari	D'URSO NICOLA	44811028271
3076	Reg. Puglia - Serv. Prov. Agric. di Taranto	D'URSO ROSA	44810601177
3077	Reg. Puglia - Serv. Prov. Agric. di Foggia	EAGLE AGRICOLA SRL	44810846236
3078	Reg. Puglia - Serv. Prov. Agric. di Taranto	ECORA IPPOLITA	44810499549
3079	Reg. Puglia - Serv. Prov. Agric. di Bari	ELEFANTE BIAGIO	44811036977
3080	Reg. Puglia - Dip. Agric., Svil. Rur. ed Amb.	ELEFANTE ELIGIO DOMENICO	44810256477
3081	Reg. Puglia - Dip. Agric., Svil. Rur. ed Amb.	ELEFANTE GIUSEPPE MARIA	44810255875
3082	Reg. Puglia - Serv. Prov. Agric. di Bari	ELEFANTE GUGLIELMO	44810926590
3083	Reg. Puglia - Serv. Prov. Agric. di Bari	ELEFANTE SOCIETA' AGRICOLA SEMPLICE	44810356160
3084	Reg. Puglia - Serv. Prov. Agric. di Bari	ELIA ALESSANDRO	44810129427
3085	Reg. Puglia - Serv. Prov. Agric. di Brindisi	ELIA ANGELA	44811426889
3086	Reg. Puglia - Serv. Prov. Agric. di Bari	ELIA ARIANNA	44811223096
3087	Reg. Puglia - Serv. Prov. Agric. di Brindisi	ELIA CATALDO	44811340718
3088	Reg. Puglia - Serv. Prov. Agric. di Brindisi	ELIA ENRICO	44810955474
3089	Reg. Puglia - Serv. Prov. Agric. di Lecce	ELIA FRANCO	44810261402
3090	Reg. Puglia - Serv. Prov. Agric. di Lecce	ELIA LAURA ELVIRA	44810279172
3091	Reg. Puglia - Serv. Prov. Agric. di Brindisi	ELIA LORENZO MARCO	44810893675
3092	Reg. Puglia - Serv. Prov. Agric. di Brindisi	ELIA MARIA VINCENZA	44810861920
3093	Reg. Puglia - Serv. Prov. Agric. di Lecce	ELIA VINCENZO	44810876266
3094	Reg. Puglia - Serv. Prov. Agric. di Lecce	ELTESA SOCIETA' COOPERATIVA AGRICOLA	44810083293
3095	Reg. Puglia - Serv. Prov. Agric. di Taranto	ENERGY BIOFARM SOCIETA' AGRICO LA A.R.L.	44810889616
3096	Reg. Puglia - Serv. Prov. Agric. di Taranto	ENNECIPI SOCIETA' AGRICOLA A R.L.	44810272029
3097	Reg. Puglia - Serv. Prov. Agric. di Taranto	ENRIQUEZ DELGADO MARISOL	44810499523
3098	Reg. Puglia - Serv. Prov. Agric. di Brindisi	EPICOCO ROSSANO	44811114675
3099	Reg. Puglia - Serv. Prov. Agric. di Brindisi	EPICOCO VINCENZO	44811149309
3100	Reg. Puglia - Serv. Prov. Agric. di Brindisi	EPIFANI ANTONIO	44810865962
3101	Reg. Puglia - Dip. Agric., Svil. Rur. ed Amb.	EPIFANI COSIMO DAMIANO	44810734143
3102	Reg. Puglia - Serv. Prov. Agric. di Taranto	EPIFANI GIOVANNI	44810751642
3103	Reg. Puglia - Serv. Prov. Agric. di Lecce	EPIFANI GREGORIO	44810425825
3104	Reg. Puglia - Serv. Prov. Agric. di Taranto	EPIFANIA ANTONIO ENRICO	44810265627
3105	Reg. Puglia - Serv. Prov. Agric. di Taranto	EPIFANO GIOVANNA	44811172483
3106	Reg. Puglia - Serv. Prov. Agric. di Lecce	EPISCOPO CRISTIANA MARIA ELEONORA	44811117462
3107	Reg. Puglia - Serv. Prov. Agric. di Bari	ERAMO DAVIDE	44811244084
3108	Reg. Puglia - Serv. Prov. Agric. di Foggia	ERCOLINO ANNA RITA	44810863496
3109	Reg. Puglia - Serv. Prov. Agric. di Foggia	ERCOLINO GIUSEPPE	44810903235
3110	Reg. Puglia - Serv. Prov. Agric. di Foggia	ERCOLINO GRAZIANO	44810377794
3111	Reg. Puglia - Serv. Prov. Agric. di Foggia	ERCOLINO LEONARDO STEFANO	44810463651
3112	Reg. Puglia - Serv. Prov. Agric. di Foggia	ERCOLINO MATTEO	44810768026
3113	Reg. Puglia - Serv. Prov. Agric. di Foggia	ERCOLINO NUNZIATA	44811162559
3114	Reg. Puglia - Serv. Prov. Agric. di Lecce	EREDI "LUBELLI PAOLA" - SOCIETA' AGRICOLA SEMPLICE	44810123537
3115	Reg. Puglia - Serv. Prov. Agric. di Brindisi	EREDI AMATULLI FRANCESCO SOCIETA' SEMPLICE	44810859544
3116	Reg. Puglia - Serv. Prov. Agric. di Taranto	EREDI CANTORE LUIGI S.S. SOCIETA' AGRICOLA	44810253110
3117	Reg. Puglia - Serv. Prov. Agric. di Lecce	EREDI CUCUGLIATO DI ANNA CANDELIERI & FIGLI SOCIETA' SEMPLICE	44811177052
3118	Reg. Puglia - Serv. Prov. Agric. di Taranto	EREDI DE FILIPPIS GIUSEPPE SOCIETA' AGRICOLA	44811423639
3119	Reg. Puglia - Serv. Prov. Agric. di Taranto	EREDI DE FILIPPIS GIUSEPPE SOCIETA' SEMPLICE AGRICOLA	44811424298
3120	Reg. Puglia - Serv. Prov. Agric. di Brindisi	EREDI DI BRANDI DOMENICO SOCIETA' SEMPLICE AGRICOLA	44810542942
3121	Reg. Puglia - Serv. Prov. Agric. di Brindisi	EREDI DI COLUCCI CARLUCCIO DANIELE S.S.	44810316941
3122	Reg. Puglia - Serv. Prov. Agric. di Lecce	EREDI DI EUGENIA ARDITI - SOCIETA' SEMPLICE	44810912590
3123	Reg. Puglia - Serv. Prov. Agric. di Taranto	EREDI DI GIUSEPPE CIRACI'	44810177897
3124	Reg. Puglia - Serv. Prov. Agric. di Brindisi	EREDI DI PALMISANO ROCCO	44810961969
3125	Reg. Puglia - Serv. Prov. Agric. di Lecce	EREDI DI SERGIO VINCENZO S.S.	44811160298
3126	Reg. Puglia - Serv. Prov. Agric. di Lecce	EREDI DI TINELLI RAFFAELE S.S.	44810251270
3127	Reg. Puglia - Serv. Prov. Agric. di Lecce	EREDI DI ZACHEO ANTONIO	44811130960
3128	Reg. Puglia - Serv. Prov. Agric. di Bari	EREDI FRANCESCO DI BARI SOCIETA' SEMPLICE AGRICOLA	44810919579
3129	Reg. Puglia - Serv. Prov. Agric. di Foggia	EREDI GIOVANNI CIARCIELLO SOCIETA' SEMPLICE AGRICOLA	44810950798

3130	Reg. Puglia - Serv. Prov. Agric. di Lecce	EREDI GRAZIUSO VINCENZA SOCIETA' SEMPLICE AGRICOLA	44810629871
3131	Reg. Puglia - Serv. Prov. Agric. di Lecce	EREDI GRECO CONCETTA - SOC. AGR. SEMPL.	44810695104
3132	Reg. Puglia - Serv. Prov. Agric. di Brindisi	EREDI MASSARI LIVIA SOCIETA SEMPLICE AGRICOLA	44810317386
3133	Reg. Puglia - Serv. Prov. Agric. di Bari	EREDI PERRONE	44810719664
3134	Reg. Puglia - Serv. Prov. Agric. di Bari	EREDI PERRONE M.ANTONIETTA	44811234820
3135	Reg. Puglia - Serv. Prov. Agric. di Brindisi	EREDI TAGLIENTE SRL SOCIETA' AGRICOLA	44810871309
3136	Reg. Puglia - Serv. Prov. Agric. di Foggia	EREDI VENTRELLA ANNA MARIA	44811310489
3137	Reg. Puglia - Serv. Prov. Agric. di Taranto	ERICARBOREA SRL SOCIETA' AGRICOLA	44811090842
3138	Reg. Puglia - Serv. Prov. Agric. di Foggia	ERREDIERRE SOCIETA' AGRICOLA A R.L.	44811056355
3139	Reg. Puglia - Serv. Prov. Agric. di Bari	ERRICO ISABELLA	44810927564
3140	Reg. Puglia - Serv. Prov. Agric. di Brindisi	ERRICO LUIGI FILIPPO	44811220779
3141	Reg. Puglia - Serv. Prov. Agric. di Brindisi	ERRICO MARIA	44811346327
3142	Reg. Puglia - Serv. Prov. Agric. di Foggia	ERRICO MARIA	44810199727
3143	Reg. Puglia - Serv. Prov. Agric. di Foggia	ERRICO MATTEA	44810956498
3144	Reg. Puglia - Serv. Prov. Agric. di Taranto	ERRICO SALVATORE	44811207016
3145	Reg. Puglia - Serv. Prov. Agric. di Brindisi	ERRIQUEZ ANGELO	44810323491
3146	Reg. Puglia - Serv. Prov. Agric. di Foggia	ESPOSITO ANTONIO	44811180379
3147	Reg. Puglia - Serv. Prov. Agric. di Lecce	ESPOSITO FABIO	44811279148
3148	Reg. Puglia - Serv. Prov. Agric. di Foggia	ESPOSITO FILOMENA	44811233699
3149	Reg. Puglia - Serv. Prov. Agric. di Foggia	ESPOSITO GIOVANNI	44810369700
3150	Reg. Puglia - Serv. Prov. Agric. di Lecce	ESPOSITO GIUSEPPE	44811268786
3151	Reg. Puglia - Serv. Prov. Agric. di Foggia	ESPOSITO MICHELE PIO	44810994101
3152	Reg. Puglia - Serv. Prov. Agric. di Foggia	EUROAGRIA SOCIETA' AGRICOLA U.S.	44811119591
3153	Reg. Puglia - Serv. Prov. Agric. di Brindisi	F.LLI ANGLANI S.S. AGRICOLA	44810801033
3154	Reg. Puglia - Serv. Prov. Agric. di Bari	F.LLI BUSCO SOCIETA' AGRICOLA SEMPLICE	44811250230
3155	Reg. Puglia - Serv. Prov. Agric. di Lecce	F.LLI CAGGESE ALESSANDRO E GIUSEPPE	44811328481
3156	Reg. Puglia - Serv. Prov. Agric. di Bari	F.LLI CIMADOMO SOCIETA' AGRICOLA SEMPLICE	44810705051
3157	Reg. Puglia - Serv. Prov. Agric. di Taranto	F.LLI DI ROMA SOCIETA' SEMPLICE AGRICOLA DI ANTONIO, DONATO ED ERMINIA DI ROMA	44811147030
3158	Reg. Puglia - Serv. Prov. Agric. di Foggia	F.LLI FRATTA SOCIETA' SEMPLICE AGRICOLA	44811338514
3159	Reg. Puglia - Serv. Prov. Agric. di Foggia	F.LLI GIORDANO S.S. SOCIETA' AGRICOLA	44811440062
3160	Reg. Puglia - Serv. Prov. Agric. di Foggia	F.LLI LEDONNE SOCIETA' AGRICOLA SRL	44810958429
3161	Reg. Puglia - Serv. Prov. Agric. di Taranto	F.LLI MARTEMUCCI SOCIETA' SEMPLICE AGRICOLA DI VINCENZO E MICHELE	44811322898
3162	Reg. Puglia - Serv. Prov. Agric. di Bari	F.LLI MOLFETTA SOCIETA' SEMPLICE AGRICOLA	44810964948
3163	Reg. Puglia - Serv. Prov. Agric. di Bari	F.LLI REDAVID SOCIETA' AGRICOLA SEMPLICE	44811261039
3164	Reg. Puglia - Serv. Prov. Agric. di Lecce	F.LLI RENISI SOCIETA' AGRICOLA S.S.	44811317955
3165	Reg. Puglia - Serv. Prov. Agric. di Bari	F.LLI RINALDO E DOMENICO SICILIANI	44810826659
3166	Reg. Puglia - Serv. Prov. Agric. di Taranto	F.LLI SEMERARO SOCIETA' AGRICOLA SEMPLICE	44810947026
3167	Reg. Puglia - Serv. Prov. Agric. di Bari	F.LLI SOMMA SOCIETA' SEMPLICE AGRICOLA	44811458387
3168	Reg. Puglia - Serv. Prov. Agric. di Bari	F.LLI TERZI SOCIETA' AGRICOLA S.R.L.	44810690725
3169	Reg. Puglia - Serv. Prov. Agric. di Foggia	F.LLI VOTO S.S. SOCIETA' AGRICOLA	44811308228
3170	Reg. Puglia - Serv. Prov. Agric. di Foggia	F.LLI ZIMOTTI SOCIETA' AGRICOLA S.S.	44811307253
3171	Reg. Puglia - Serv. Prov. Agric. di Foggia	FABBRICATORE ANTONIA	44810449924
3172	Reg. Puglia - Serv. Prov. Agric. di Foggia	FABIANO LUIGI ANTONIO	44810620821
3173	Reg. Puglia - Serv. Prov. Agric. di Lecce	FABIOCCHI GIAMMARCO ANTONIO	44811174398
3174	Reg. Puglia - Serv. Prov. Agric. di Foggia	FABROCINI VITTORIA	44810525392
3175	Reg. Puglia - Serv. Prov. Agric. di Foggia	FACCILONGO NICOLA	44810698959
3176	Reg. Puglia - Serv. Prov. Agric. di Foggia	FACENNA GIACOMO	44810918134
3177	Reg. Puglia - Serv. Prov. Agric. di Foggia	FACENNA GIACOMO	44811201357
3178	Reg. Puglia - Serv. Prov. Agric. di Foggia	FACENNA ISABELLA	44810911311
3179	Reg. Puglia - Serv. Prov. Agric. di Foggia	FACENNA ROCCO	44810564607
3180	Reg. Puglia - Serv. Prov. Agric. di Lecce	FACHECHI MARIA RITA	44811073129
3181	Reg. Puglia - Serv. Prov. Agric. di Brindisi	FAGGIANO DAVIDE	44810595213
3182	Reg. Puglia - Serv. Prov. Agric. di Bari	FAGO GILDA ANNA CIRA	44811120920
3183	Reg. Puglia - Serv. Prov. Agric. di Lecce	FAI DARIO	44810599520
3184	Reg. Puglia - Serv. Prov. Agric. di Foggia	FAIELLA DOMENICA	44811100252
3185	Reg. Puglia - Dip. Agric., Svil. Rur. ed Amb.	FAIENZA CESARINA	44810652212
3186	Reg. Puglia - Serv. Prov. Agric. di Lecce	FAIULO FERNANDO	44810621167
3187	Reg. Puglia - Serv. Prov. Agric. di Lecce	FALANGONE ANNA MARIA	44811186541
3188	Reg. Puglia - Serv. Prov. Agric. di Bari	FALCICCHIO & C SOC SEM AGR	44810187870
3189	Reg. Puglia - Serv. Prov. Agric. di Bari	FALCICCHIO ANGELA	44811166188
3190	Reg. Puglia - Serv. Prov. Agric. di Bari	FALCICCHIO FRANCESCO	44810990471
3191	Reg. Puglia - Serv. Prov. Agric. di Bari	FALCICCHIO GIUSEPPE	44811479904
3192	Reg. Puglia - Serv. Prov. Agric. di Bari	FALCO ALESSIA	44810776896
3193	Reg. Puglia - Serv. Prov. Agric. di Lecce	FALCO DOMENICO	44810902328
3194	Reg. Puglia - Serv. Prov. Agric. di Bari	FALCO FEDERICA	44810775104
3195	Reg. Puglia - Serv. Prov. Agric. di Foggia	FALCONE ANGELA	44811153418
3196	Reg. Puglia - Serv. Prov. Agric. di Foggia	FALCONE CATERINA	44811197373

3197	Reg. Puglia - Serv. Prov. Agric. di Bari	FALCONE FRANCESCA	44810753424
3198	Reg. Puglia - Serv. Prov. Agric. di Foggia	FALCONE RITA	44810629699
3199	Reg. Puglia - Serv. Prov. Agric. di Taranto	FALCONE SERENA	44810579167
3200	Reg. Puglia - Serv. Prov. Agric. di Lecce	FALCONIERI COSIMINA	44811135589
3201	Reg. Puglia - Serv. Prov. Agric. di Bari	FALLACARA EMANUELE	44810318657
3202	Reg. Puglia - Serv. Prov. Agric. di Bari	FALLACARA EUGENIO PASQUALE	44810527000
3203	Reg. Puglia - Dip. Agric., Svil. Rur. ed Amb.	FALLACARA FRANCESCO	44810621266
3204	Reg. Puglia - Dip. Agric., Svil. Rur. ed Amb.	FALLACARA MARIA	44810205748
3205	Reg. Puglia - Dip. Agric., Svil. Rur. ed Amb.	FALLACARA MICHELE	44810205474
3206	Reg. Puglia - Serv. Prov. Agric. di Lecce	FAMI S.A.S. SOCIETA' AGRICOLA DI QUARTA MAURO & C.	44810301984
3207	Reg. Puglia - Serv. Prov. Agric. di Bari	FAMILY GATTA SOCIETA' AGRICOLA S.R.L.	44811061744
3208	Reg. Puglia - Dip. Agric., Svil. Rur. ed Amb.	FANELLI COMASIA	44810123925
3209	Reg. Puglia - Serv. Prov. Agric. di Bari	FANELLI DOMENICO	44811300951
3210	Reg. Puglia - Serv. Prov. Agric. di Bari	FANELLI LUCIA BEATRICE	44810101111
3211	Reg. Puglia - Serv. Prov. Agric. di Foggia	FANELLI MARIA TERESA	44810573053
3212	Reg. Puglia - Serv. Prov. Agric. di Foggia	FANELLI SALVATORE	44810974798
3213	Reg. Puglia - Serv. Prov. Agric. di Bari	FANELLI SIMONA	44810467116
3214	Reg. Puglia - Serv. Prov. Agric. di Bari	FANELLI TERESA	44811020013
3215	Reg. Puglia - Serv. Prov. Agric. di Brindisi	FANIGLIONE PIETRO	44811339405
3216	Reg. Puglia - Serv. Prov. Agric. di Brindisi	FANIZZA LUCIA	44810930501
3217	Reg. Puglia - Dip. Agric., Svil. Rur. ed Amb.	FANIZZI GIUSEPPE	44810266245
3218	Reg. Puglia - Serv. Prov. Agric. di Bari	FANIZZI OTTAVIANO	44810845410
3219	Reg. Puglia - Serv. Prov. Agric. di Bari	FANO GIULIO	44810847697
3220	Reg. Puglia - Serv. Prov. Agric. di Foggia	FANTINI FRANCESCO PAOLO	44810663441
3221	Reg. Puglia - Serv. Prov. Agric. di Lecce	FARATI MATTEO	44810680783
3222	Reg. Puglia - Serv. Prov. Agric. di Lecce	FARATI RENATA	44811211364
3223	Reg. Puglia - Serv. Prov. Agric. di Bari	FARELLA SERENA	44810704393
3224	Reg. Puglia - Serv. Prov. Agric. di Bari	FARELLA TOMMASO	44811110152
3225	Reg. Puglia - Serv. Prov. Agric. di Foggia	FARESE CARMINE	44810242022
3226	Reg. Puglia - Serv. Prov. Agric. di Bari	FARESE FORTUNATO	44810801397
3227	Reg. Puglia - Serv. Prov. Agric. di Foggia	FARETRA BIO SOCIETA' AGRICOLA A R.L.	44810199818
3228	Reg. Puglia - Serv. Prov. Agric. di Foggia	FARETRA MARIA	44810562288
3229	Reg. Puglia - Serv. Prov. Agric. di Foggia	FARETRA ROSA	44811511359
3230	Reg. Puglia - Serv. Prov. Agric. di Lecce	FARI' DONATO	44811157922
3231	Reg. Puglia - Serv. Prov. Agric. di Lecce	FARI' FRANCESCO	44811300167
3232	Reg. Puglia - Serv. Prov. Agric. di Lecce	FARI' NADIA VIOLA	44810682292
3233	Reg. Puglia - Serv. Prov. Agric. di Lecce	FARI' RITA	44810250066
3234	Reg. Puglia - Serv. Prov. Agric. di Lecce	FARI' SONIA	44810127983
3235	Reg. Puglia - Serv. Prov. Agric. di Bari	FARIELLO GIUSEPPE	44811429966
3236	Reg. Puglia - Serv. Prov. Agric. di Bari	FARIELLO MARIA CRISTINA	44810498301
3237	Reg. Puglia - Serv. Prov. Agric. di Brindisi	FARINA MARIA GRAZIA	44810848877
3238	Reg. Puglia - Serv. Prov. Agric. di Brindisi	FARINA UBALDO	44810906626
3239	Reg. Puglia - Serv. Prov. Agric. di Foggia	FARINO MAURIZIO	44811159233
3240	Reg. Puglia - Serv. Prov. Agric. di Foggia	FASANELLA GIUSEPPE	44810758225
3241	Reg. Puglia - Serv. Prov. Agric. di Foggia	FASANELLA ROCCO ELIA	44810561462
3242	Reg. Puglia - Serv. Prov. Agric. di Bari	FASCINA SOCIETA' AGRICOLA SEMPLICE	44810985661
3243	Reg. Puglia - Serv. Prov. Agric. di Taranto	FASTO ANNA MARIA	44811114014
3244	Reg. Puglia - Serv. Prov. Agric. di Taranto	FATIGUSO BERARDINO	44810591048
3245	Reg. Puglia - Serv. Prov. Agric. di Bari	FATTIZZI VITO	44810912558
3246	Reg. Puglia - Serv. Prov. Agric. di Foggia	FATTORIA APULIA SOC. AGR. A R.L.	44810742658
3247	Reg. Puglia - Serv. Prov. Agric. di Foggia	FATTORIA FIORENTINO SOCIETA' AGRICOLA A R.L.	44811161205
3248	Reg. Puglia - Dip. Agric., Svil. Rur. ed Amb.	FATTORIA TRE CERCOLE SOC.AGRICOLA A R.L.	44811221207
3249	Reg. Puglia - Serv. Prov. Agric. di Lecce	FATTORIE DEL SALENTO BIO NATURE SOCIETA' AGRICOLA SOCIETA' A RESPONSABILITA' LIMITATA SEMPLIFICATA	44811206604
3250	Reg. Puglia - Serv. Prov. Agric. di Bari	FAVALE ROBERTA	44810439099
3251	Reg. Puglia - Serv. Prov. Agric. di Taranto	FAVALE S.R.L. SOCIETA' AGRICOLA	44811008273
3252	Reg. Puglia - Serv. Prov. Agric. di Foggia	FAVINO LUCIA	44810390417
3253	Reg. Puglia - Serv. Prov. Agric. di Bari	FAZIO FILIPPO	44810965044
3254	Reg. Puglia - Serv. Prov. Agric. di Bari	FAZIO FILIPPO	44810993160
3255	Reg. Puglia - Serv. Prov. Agric. di Bari	FAZIO GIOVANNI	44811220936
3256	Reg. Puglia - Serv. Prov. Agric. di Bari	FAZIO GIULIA	44810137222
3257	Reg. Puglia - Serv. Prov. Agric. di Bari	FAZIO GIUSEPPE	44810275121
3258	Reg. Puglia - Serv. Prov. Agric. di Bari	FAZIO MICHELE	44810278364
3259	Reg. Puglia - Serv. Prov. Agric. di Bari	FAZIO ROCCO	44810968253
3260	Reg. Puglia - Serv. Prov. Agric. di Bari	FAZIO TOMMASO	44810936052
3261	Reg. Puglia - Serv. Prov. Agric. di Taranto	FAZZENI GIOVANNA	44811429255
3262	Reg. Puglia - Serv. Prov. Agric. di Lecce	FAZZI FEDERICO	44810255248
3263	Reg. Puglia - Serv. Prov. Agric. di Lecce	FEDELE ANNALISA	44810896967

3264	Reg. Puglia - Serv. Prov. Agric. di Bari	FEDERICO II DI SVEVIA SOCIETA' AGRICOLA A RESPONSABILITA' LIMITAT A	44811215134
3265	Reg. Puglia - Serv. Prov. Agric. di Brindisi	FELLE PIETRO	44811105418
3266	Reg. Puglia - Serv. Prov. Agric. di Taranto	FELLINE SOCIETA' AGRICOLA A RL	44811241791
3267	Reg. Puglia - Serv. Prov. Agric. di Foggia	FEOLA VITTORIO	44810367779
3268	Reg. Puglia - Serv. Prov. Agric. di Bari	FERDINANDO II SOCIETA' AGRICOLA SEMPLICE	44810404812
3269	Reg. Puglia - Serv. Prov. Agric. di Brindisi	FERRANDINA MARIA	44811299583
3270	Reg. Puglia - Serv. Prov. Agric. di Foggia	FERRANDINO LEONARDO	44810721892
3271	Reg. Puglia - Serv. Prov. Agric. di Foggia	FERRANDINO MICHELE	44811092798
3272	Reg. Puglia - Serv. Prov. Agric. di Foggia	FERRANDINO MICHELE	44811277415
3273	Reg. Puglia - Serv. Prov. Agric. di Lecce	FERRANTE COSIMO	44810343903
3274	Reg. Puglia - Serv. Prov. Agric. di Bari	FERRANTE DOMENICA	44810612166
3275	Reg. Puglia - Dip. Agric., Svil. Rur. ed Amb.	FERRANTE GIOVANNI	44810182046
3276	Reg. Puglia - Serv. Prov. Agric. di Bari	FERRANTE MARIA	44811284171
3277	Reg. Puglia - Serv. Prov. Agric. di Brindisi	FERRANTE ROSA	44810806610
3278	Reg. Puglia - Serv. Prov. Agric. di Taranto	FERRARA ANTONELLA	44810112514
3279	Reg. Puglia - Dip. Agric., Svil. Rur. ed Amb.	FERRARA FRANCESCO	44810359362
3280	Reg. Puglia - Serv. Prov. Agric. di Brindisi	FERRARA PAOLO	44811329653
3281	Reg. Puglia - Serv. Prov. Agric. di Brindisi	FERRARA SALVATORA	44810997021
3282	Reg. Puglia - Serv. Prov. Agric. di Foggia	FERRARA SARA	44810428589
3283	Reg. Puglia - Serv. Prov. Agric. di Foggia	FERRARA VINCENZO	44811171949
3284	Reg. Puglia - Serv. Prov. Agric. di Foggia	FERRARESE GIORGIO	44810590537
3285	Reg. Puglia - Serv. Prov. Agric. di Lecce	FERRARESE PATRIZIA	44811237864
3286	Reg. Puglia - Serv. Prov. Agric. di Lecce	FERRARO GIUSEPPE	44811132313
3287	Reg. Puglia - Serv. Prov. Agric. di Lecce	FERRARO LUCA	44810262988
3288	Reg. Puglia - Dip. Agric., Svil. Rur. ed Amb.	FERRAZZANO LUIGI	44811112133
3289	Reg. Puglia - Serv. Prov. Agric. di Taranto	FERREIRA GOMES GERTRUDE	44811285236
3290	Reg. Puglia - Serv. Prov. Agric. di Foggia	FERRERO FRANCESCA GRAZIA	44811001377
3291	Reg. Puglia - Serv. Prov. Agric. di Bari	FERRI CATALDO	44810994960
3292	Reg. Puglia - Serv. Prov. Agric. di Bari	FERRICELLI MARIA	44810753994
3293	Reg. Puglia - Serv. Prov. Agric. di Bari	FERRINI ETTORE	44810827087
3294	Reg. Puglia - Serv. Prov. Agric. di Foggia	FERRO ANGELA	44810769628
3295	Reg. Puglia - Serv. Prov. Agric. di Foggia	FERRUCCI DONATO	44811059094
3296	Reg. Puglia - Serv. Prov. Agric. di Foggia	FERRUCCI EZIO GIUSEPPE	44811060605
3297	Reg. Puglia - Serv. Prov. Agric. di Bari	FERRULLI ANGELANTONIO	44810959930
3298	Reg. Puglia - Serv. Prov. Agric. di Bari	FERRULLI EUSTACHIO	44811267598
3299	Reg. Puglia - Serv. Prov. Agric. di Bari	FERRULLI FRANCESCA MARIA	44811034709
3300	Reg. Puglia - Serv. Prov. Agric. di Bari	FERRULLI ROSA	44811204567
3301	Reg. Puglia - Serv. Prov. Agric. di Bari	FERRULLI SANTE	44811408952
3302	Reg. Puglia - Serv. Prov. Agric. di Bari	FERRULLI SANTE	44810959674
3303	Reg. Puglia - Serv. Prov. Agric. di Bari	FERRULLI VITANTONIO	44811204690
3304	Reg. Puglia - Serv. Prov. Agric. di Lecce	FERSINI LUIGI	44810999779
3305	Reg. Puglia - Serv. Prov. Agric. di Taranto	FESTA ROCCO VINCENZO	44810499481
3306	Reg. Puglia - Serv. Prov. Agric. di Taranto	FESTA VITA	44810999373
3307	Reg. Puglia - Serv. Prov. Agric. di Bari	FESTINO GIANNI	44810993293
3308	Reg. Puglia - Serv. Prov. Agric. di Lecce	FEUDI DI GUAGNANO S.R.L.	44810975670
3309	Reg. Puglia - Serv. Prov. Agric. di Brindisi	FEUDO SAN GIACOMO SOCIETA' SEMPLICE AGRICOLA	44810745420
3310	Reg. Puglia - Serv. Prov. Agric. di Bari	FICCO BALSAMO CANTATORE FRANCESCO	44811288743
3311	Reg. Puglia - Serv. Prov. Agric. di Foggia	FICCO GIACOMO	44810530046
3312	Reg. Puglia - Serv. Prov. Agric. di Foggia	FIDANZA ANGELA	44810432805
3313	Reg. Puglia - Serv. Prov. Agric. di Foggia	FIDANZA COSMA DAMIANO	44810566453
3314	Reg. Puglia - Serv. Prov. Agric. di Foggia	FIERAMOSCA LUISA	44811511631
3315	Reg. Puglia - Dip. Agric., Svil. Rur. ed Amb.	FILANNINO GIUSEPPE	44810375301
3316	Reg. Puglia - Dip. Agric., Svil. Rur. ed Amb.	FILIPPI ANNA MARIA	44810704435
3317	Reg. Puglia - Serv. Prov. Agric. di Taranto	FILOMENO ANTONIA	44810410595
3318	Reg. Puglia - Serv. Prov. Agric. di Lecce	FILONI FRANCESCO	44811239688
3319	Reg. Puglia - Serv. Prov. Agric. di Foggia	FINI CARLO	44811343837
3320	Reg. Puglia - Serv. Prov. Agric. di Foggia	FINI EUGENIO	44811117769
3321	Reg. Puglia - Dip. Agric., Svil. Rur. ed Amb.	FINI GIOVANNI	44810376275
3322	Reg. Puglia - Serv. Prov. Agric. di Foggia	FINI MARIA LORETA	44810729838
3323	Reg. Puglia - Serv. Prov. Agric. di Foggia	FINI MATTEO	44810420255
3324	Reg. Puglia - Serv. Prov. Agric. di Lecce	FINI PATRIZIA	44810505832
3325	Reg. Puglia - Serv. Prov. Agric. di Foggia	FINIZIO ANTONIO	44811144417
3326	Reg. Puglia - Serv. Prov. Agric. di Foggia	FINIZIO FRANCESCO	44811303302
3327	Reg. Puglia - Serv. Prov. Agric. di Foggia	FINIZIO GIOVANNI PIO	44810769636
3328	Reg. Puglia - Serv. Prov. Agric. di Foggia	FINIZIO GIUSEPPINA	44810932226
3329	Reg. Puglia - Serv. Prov. Agric. di Foggia	FINIZIO MARIA COSTANZA	44810063097
3330	Reg. Puglia - Serv. Prov. Agric. di Foggia	FINIZIO MARIA GRAZIA	44810743417
3331	Reg. Puglia - Serv. Prov. Agric. di Foggia	FINIZIO MATTEO PIO	44811262193

3332	Reg. Puglia - Serv. Prov. Agric. di Foggia	FINIZIO MICHELE	44810970440
3333	Reg. Puglia - Serv. Prov. Agric. di Foggia	FINIZIO VINCENZO	44811035441
3334	Reg. Puglia - Serv. Prov. Agric. di Bari	FIOR DI SPINE SOCIETA' SEMPLICE AGRICOLA	44810449577
3335	Reg. Puglia - Serv. Prov. Agric. di Foggia	FIORDELISI MARIO	44811075926
3336	Reg. Puglia - Serv. Prov. Agric. di Foggia	FIORDELISI ROBERTA	44811304698
3337	Reg. Puglia - Serv. Prov. Agric. di Foggia	FIORE ANGELA	44810300929
3338	Reg. Puglia - Serv. Prov. Agric. di Bari	FIORE ANGELO	44810690204
3339	Reg. Puglia - Serv. Prov. Agric. di Foggia	FIORE ANTONIO	44810957850
3340	Reg. Puglia - Serv. Prov. Agric. di Bari	FIORE CARLO	44810172864
3341	Reg. Puglia - Serv. Prov. Agric. di Bari	FIORE LAURA	44810642569
3342	Reg. Puglia - Serv. Prov. Agric. di Bari	FIORE LUIGI	44810706398
3343	Reg. Puglia - Serv. Prov. Agric. di Bari	FIORE MARIAGRAZIA	44810715886
3344	Reg. Puglia - Serv. Prov. Agric. di Bari	FIORE MATTEO ANTONIO	44810470284
3345	Reg. Puglia - Serv. Prov. Agric. di Foggia	FIORE MICHELE	44810583722
3346	Reg. Puglia - Serv. Prov. Agric. di Foggia	FIORE MICHELE	44810937134
3347	Reg. Puglia - Serv. Prov. Agric. di Bari	FIORE RAFFAELE	44811070109
3348	Reg. Puglia - Serv. Prov. Agric. di Bari	FIORE ROSA	44810864767
3349	Reg. Puglia - Serv. Prov. Agric. di Bari	FIORE ROSA	44810642437
3350	Reg. Puglia - Serv. Prov. Agric. di Bari	FIORE ROSYTA	44810859155
3351	Reg. Puglia - Serv. Prov. Agric. di Bari	FIORE SOCIETA' AGRICOLA S.A.S.	44810970770
3352	Reg. Puglia - Serv. Prov. Agric. di Bari	FIORE TOMMASO	44810293454
3353	Reg. Puglia - Serv. Prov. Agric. di Bari	FIORE VINCENZO	44811346400
3354	Reg. Puglia - Serv. Prov. Agric. di Foggia	FIORELLA BARTOLOMEO	44811083243
3355	Reg. Puglia - Serv. Prov. Agric. di Foggia	FIORELLA GIUSEPPE	44811085354
3356	Reg. Puglia - Serv. Prov. Agric. di Foggia	FIORELLA GIUSEPPE	44811256328
3357	Reg. Puglia - Serv. Prov. Agric. di Foggia	FIORELLA GIUSEPPE	44810847465
3358	Reg. Puglia - Serv. Prov. Agric. di Foggia	FIORELLA RAFFAELE	44811257516
3359	Reg. Puglia - Dip. Agric., Svil. Rur. ed Amb.	FIORENTINO ANGELA ROSA	44811150877
3360	Reg. Puglia - Serv. Prov. Agric. di Brindisi	FIORENTINO EGIDIO	44810698629
3361	Reg. Puglia - Serv. Prov. Agric. di Brindisi	FIORENTINO FRANCESCO	44810290823
3362	Reg. Puglia - Serv. Prov. Agric. di Foggia	FIORENTINO GIOVANNI	44810864890
3363	Reg. Puglia - Serv. Prov. Agric. di Bari	FIORENTINO LUCIA	44810817526
3364	Reg. Puglia - Serv. Prov. Agric. di Lecce	FIORENTINO MARIA CARMELA	44810942175
3365	Reg. Puglia - Serv. Prov. Agric. di Bari	FIORENTINO MARZIA	44810729556
3366	Reg. Puglia - Serv. Prov. Agric. di Bari	FIORENTINO MICHELE	44810187938
3367	Reg. Puglia - Serv. Prov. Agric. di Foggia	FIORENTINO VINCENZO	44810606960
3368	Reg. Puglia - Serv. Prov. Agric. di Bari	FIORENTINO VITO GIUSEPPE	44810758597
3369	Reg. Puglia - Serv. Prov. Agric. di Bari	FIORIELLO GIUSEPPE	44811163581
3370	Reg. Puglia - Serv. Prov. Agric. di Bari	FIORITO GIUSEPPE	44810986172
3371	Reg. Puglia - Serv. Prov. Agric. di Foggia	FIORITTO MICHELE	44811278934
3372	Reg. Puglia - Serv. Prov. Agric. di Foggia	FISCANTE MICHELANGELO	44811055282
3373	Reg. Puglia - Serv. Prov. Agric. di Foggia	FISCHETTI ANTONIO	44810914497
3374	Reg. Puglia - Serv. Prov. Agric. di Foggia	FISCHETTI MICHELE	44810974400
3375	Reg. Puglia - Serv. Prov. Agric. di Bari	FIUME IRMA	44810586790
3376	Reg. Puglia - Serv. Prov. Agric. di Brindisi	FIUME MARIA	44810621845
3377	Reg. Puglia - Serv. Prov. Agric. di Bari	FLACE NUNZIO VITO	44810296994
3378	Reg. Puglia - Serv. Prov. Agric. di Taranto	FLACE PAOLO VITO	44811304474
3379	Reg. Puglia - Serv. Prov. Agric. di Taranto	FLACE SAVERIO	44811066438
3380	Reg. Puglia - Serv. Prov. Agric. di Foggia	FLENA NAZARIO	44811110004
3381	Reg. Puglia - Serv. Prov. Agric. di Bari	FLLI BARTOLOMEO SOCIETA' SEMPLICE	44811057205
3382	Reg. Puglia - Serv. Prov. Agric. di Bari	FLORENZIO GIUSEPPE	44810921476
3383	Reg. Puglia - Serv. Prov. Agric. di Bari	FLORENZIO SOCIETA' AGRICOLA A R.L.	44810921757
3384	Reg. Puglia - Serv. Prov. Agric. di Lecce	FLOREZ COSIMA	44810525905
3385	Reg. Puglia - Serv. Prov. Agric. di Taranto	FLORIMAR SOCIETA' AGRICOLA SEMPLICE DI MARIAN E FLORIN CORTESE	44810987386
3386	Reg. Puglia - Serv. Prov. Agric. di Bari	FLORIO BARTOLOMEO	44810059855
3387	Reg. Puglia - Serv. Prov. Agric. di Foggia	FLORIO CIRO, PIO	44810673259
3388	Reg. Puglia - Serv. Prov. Agric. di Bari	FLORIO DOMENICA	44810480044
3389	Reg. Puglia - Serv. Prov. Agric. di Bari	FLORIO DOMINICK	44811178282
3390	Reg. Puglia - Serv. Prov. Agric. di Bari	FLORIO FELICE	44810986677
3391	Reg. Puglia - Serv. Prov. Agric. di Bari	FLORIO GIUSEPPE	44810261493
3392	Reg. Puglia - Serv. Prov. Agric. di Bari	FLORIO MICHELANGELO	44810965143
3393	Reg. Puglia - Serv. Prov. Agric. di Bari	FLORIO MICHELANGELO	44810965093
3394	Reg. Puglia - Serv. Prov. Agric. di Bari	FLORIO ROCCO	44810077618
3395	Reg. Puglia - Serv. Prov. Agric. di Bari	FLORIO VINCENZO	44810077626
3396	Reg. Puglia - Serv. Prov. Agric. di Bari	FOGGETTA FRANCESCO	44810414670
3397	Reg. Puglia - Serv. Prov. Agric. di Bari	FOGGETTA VINCENZO	44810415263
3398	Reg. Puglia - Serv. Prov. Agric. di Bari	FOGLIO SALVATORE	44811141595
3399	Reg. Puglia - Serv. Prov. Agric. di Brindisi	FOND.AVV.L.DEYME E PROF.F.GENTILE ONLUS	44811221686

3400	Reg. Puglia - Serv. Prov. Agric. di Brindisi	FONDAZIONE DI SUMMA-SEMERARO ONLUS	44811220266
3401	Reg. Puglia - Serv. Prov. Agric. di Lecce	FONDAZIONE GIOVANBATTISTA TOMMASI FU DONATO ANTONIO	44810805711
3402	Reg. Puglia - Serv. Prov. Agric. di Lecce	FONDAZIONE LE COSTANTINE	44811103603
3403	Reg. Puglia - Dip. Agric., Svil. Rur. ed Amb.	FONTANA GIANLUCA	44811128592
3404	Reg. Puglia - Serv. Prov. Agric. di Lecce	FONTANELLA MASSIMO	44811016292
3405	Reg. Puglia - Serv. Prov. Agric. di Lecce	FONTE ANGELA MARIA AGNESE	44810127363
3406	Reg. Puglia - Serv. Prov. Agric. di Lecce	FONTO' SARA	44811274941
3407	Reg. Puglia - Serv. Prov. Agric. di Bari	FORESE GIUSEPPE	44811298841
3408	Reg. Puglia - Serv. Prov. Agric. di Bari	FORESTA SALVATORA	44811082328
3409	Reg. Puglia - Serv. Prov. Agric. di Brindisi	FORLEO ADDOLORATA	44810051506
3410	Reg. Puglia - Serv. Prov. Agric. di Foggia	FORLEO ALESSIA	44811167830
3411	Reg. Puglia - Serv. Prov. Agric. di Foggia	FORLEO ANNA GIOVINA	44811193851
3412	Reg. Puglia - Serv. Prov. Agric. di Brindisi	FORLEO PIETRO	44810857415
3413	Reg. Puglia - Serv. Prov. Agric. di Foggia	FORLEO ROCCO	44811194362
3414	Reg. Puglia - Serv. Prov. Agric. di Foggia	FORMICA MARIA ANTONIETTA	44810731362
3415	Reg. Puglia - Serv. Prov. Agric. di Lecce	FORNARI NUNZIO MARCO	44810544021
3416	Reg. Puglia - Serv. Prov. Agric. di Taranto	FORNARO FRANCESCO	44811249448
3417	Reg. Puglia - Serv. Prov. Agric. di Bari	FORNELLI CIRO	44811176211
3418	Reg. Puglia - Serv. Prov. Agric. di Bari	FORNELLI LUCIA	44810806891
3419	Reg. Puglia - Serv. Prov. Agric. di Bari	FORTE ANDREA	44811261674
3420	Reg. Puglia - Serv. Prov. Agric. di Bari	FORTE ANTONIO	44811122553
3421	Reg. Puglia - Serv. Prov. Agric. di Bari	FORTE ANTONIO	44810885903
3422	Reg. Puglia - Serv. Prov. Agric. di Foggia	FORTE ANTONIO	44810319176
3423	Reg. Puglia - Serv. Prov. Agric. di Foggia	FORTE DONATO MATTEO	44810862068
3424	Reg. Puglia - Serv. Prov. Agric. di Foggia	FORTE GIUSEPPE	44810661460
3425	Reg. Puglia - Serv. Prov. Agric. di Brindisi	FORTE LUCIA	44810392710
3426	Reg. Puglia - Serv. Prov. Agric. di Foggia	FORTE MATTEO MAURIZIO	44810662963
3427	Reg. Puglia - Serv. Prov. Agric. di Foggia	FORTE VALENTE	44810106664
3428	Reg. Puglia - Serv. Prov. Agric. di Bari	FORTE VINCENZO	44810730273
3429	Reg. Puglia - Serv. Prov. Agric. di Foggia	FORTE VINCENZO	44810302222
3430	Reg. Puglia - Serv. Prov. Agric. di Brindisi	FORTE VITO	44810131795
3431	Reg. Puglia - Serv. Prov. Agric. di Foggia	FORTINGUERRA ANTONIO	44811291259
3432	Reg. Puglia - Serv. Prov. Agric. di Foggia	FORTINGUERRA FRANCESCO	44811290954
3433	Reg. Puglia - Serv. Prov. Agric. di Foggia	FORTINGUERRA GIOVANNI	44810935179
3434	Reg. Puglia - Serv. Prov. Agric. di Bari	FORTUNATO FRANCESCO	44810651461
3435	Reg. Puglia - Serv. Prov. Agric. di Taranto	FORTUNATO GIUSEPPE	44811057759
3436	Reg. Puglia - Serv. Prov. Agric. di Bari	FORTUNATO MARIA ANTONIETTA	44810586899
3437	Reg. Puglia - Serv. Prov. Agric. di Bari	FORTUNATO MARIA GIOVANNA	44810635415
3438	Reg. Puglia - Serv. Prov. Agric. di Bari	FORTUNATO PIETRO	44810205904
3439	Reg. Puglia - Serv. Prov. Agric. di Bari	FORTUNATO RICCARDO-GIUSEPPE-VITTORIO	44810827541
3440	Reg. Puglia - Dip. Agric., Svil. Rur. ed Amb.	FORTUNATO VITO NICOLA	44810988798
3441	Reg. Puglia - Serv. Prov. Agric. di Lecce	FOSCARINI PASQUALE	44811330958
3442	Reg. Puglia - Serv. Prov. Agric. di Lecce	FOSCARINI PASQUALE	44811051687
3443	Reg. Puglia - Serv. Prov. Agric. di Foggia	FOVEABIO SOCIETA' AGRICOLA SRL	44810250926
3444	Reg. Puglia - Serv. Prov. Agric. di Bari	FRACCHIOLLA ANNA	44810856433
3445	Reg. Puglia - Serv. Prov. Agric. di Bari	FRACCHIOLLA FRANCESCO	44810470466
3446	Reg. Puglia - Serv. Prov. Agric. di Foggia	FRAGASSI DONATA	44810838787
3447	Reg. Puglia - Serv. Prov. Agric. di Brindisi	FRAGNELLI ANGELO	44810510105
3448	Reg. Puglia - Serv. Prov. Agric. di Taranto	FRAGNELLI ANNA GRAZIA	44810739597
3449	Reg. Puglia - Serv. Prov. Agric. di Taranto	FRAGNELLI DONATO	44810573608
3450	Reg. Puglia - Serv. Prov. Agric. di Taranto	FRAGNELLI GIOVANNI	44810758530
3451	Reg. Puglia - Serv. Prov. Agric. di Bari	FRANCAVILLA MARY ROSA	44810838878
3452	Reg. Puglia - Serv. Prov. Agric. di Foggia	FRANCHINI ANGELO	44811245198
3453	Reg. Puglia - Serv. Prov. Agric. di Taranto	FRANCHINI CESARE	44810916245
3454	Reg. Puglia - Serv. Prov. Agric. di Taranto	FRANCHINI CESARE	44811246196
3455	Reg. Puglia - Serv. Prov. Agric. di Taranto	FRANCHINI MARTINA	44810905503
3456	Reg. Puglia - Serv. Prov. Agric. di Taranto	FRANCHINI NICOLETTA	44810708550
3457	Reg. Puglia - Serv. Prov. Agric. di Bari	FRANCHINI S.A.R.L.	44810974442
3458	Reg. Puglia - Serv. Prov. Agric. di Taranto	FRANCO COSIMO	44811321296
3459	Reg. Puglia - Serv. Prov. Agric. di Taranto	FRANCO FRANCESCO	44810549970
3460	Reg. Puglia - Serv. Prov. Agric. di Lecce	FRANCO MARIA CRISTINA	44811085479
3461	Reg. Puglia - Serv. Prov. Agric. di Lecce	FRANCO MINISGALLO S.R.L. SOC.UNIP. SOCIETA' AGRICOLA	44810926608
3462	Reg. Puglia - Serv. Prov. Agric. di Taranto	FRANCO NICOLA	44810423069
3463	Reg. Puglia - Serv. Prov. Agric. di Lecce	FRANCO VERONICA	44810747459
3464	Reg. Puglia - Dip. Agric., Svil. Rur. ed Amb.	FRANCONE ELEONORA	44810675270
3465	Reg. Puglia - Serv. Prov. Agric. di Bari	FRANCONE VITO PATRICK	44810622967
3466	Reg. Puglia - Serv. Prov. Agric. di Lecce	FRANZA FERNANDO	44810553840
3467	Reg. Puglia - Serv. Prov. Agric. di Lecce	FRASCA DELL'APO S.R.L. AGRICOLA	44810487106

3468	Reg. Puglia - Serv. Prov. Agric. di Lecce	FRASSANITI MARIA PIA	44811062098
3469	Reg. Puglia - Serv. Prov. Agric. di Bari	FRATE GIUSEPPE	44811153285
3470	Reg. Puglia - Serv. Prov. Agric. di Bari	FRATELLI ALICINO SOC.SEMPL.AGR.	44810632990
3471	Reg. Puglia - Serv. Prov. Agric. di Bari	FRATELLI ANGARANO SOCIETA' AGRICOLA SEMPLICE	44810371144
3472	Reg. Puglia - Serv. Prov. Agric. di Taranto	FRATELLI CORDELLA AGOSTINO CIRO SOCIET? SEMPLICE AGRICOLA	44811231230
3473	Reg. Puglia - Serv. Prov. Agric. di Foggia	FRATELLI FIANO S.S	44810452910
3474	Reg. Puglia - Serv. Prov. Agric. di Bari	FRATELLI FIORE SOCIETA' SEMPLICE AGRICOLA	44810170256
3475	Reg. Puglia - Serv. Prov. Agric. di Brindisi	FRATELLI FUNIATI SOCIETA' AGRICOLA SOCIETA' IN NOME COLLETTIVO DI GESU' MANUEL FUNIATI & C.	44810181865
3476	Reg. Puglia - Serv. Prov. Agric. di Foggia	FRATELLI MACCHIA SOCIETA' AGRICOLA SEMPLICE	44810377919
3477	Reg. Puglia - Serv. Prov. Agric. di Bari	FRATELLI MENELAO SOCIETA' AGRICOLA SEMPLICE	44810715357
3478	Reg. Puglia - Serv. Prov. Agric. di Taranto	FRATELLI TAGLIENTE GIUSEPPE E COSIMO SOCIETA' SEMPLICE	44810440287
3479	Reg. Puglia - Serv. Prov. Agric. di Bari	FRATELLI TONDO SOCIETA' AGRICOLA A RESPONSABILITA' LIMITATA	44811099207
3480	Reg. Puglia - Serv. Prov. Agric. di Foggia	FRATELLI VENTRELLA SOCIETA' SEMPLICE AGRICOLA	44811236064
3481	Reg. Puglia - Serv. Prov. Agric. di Foggia	FRATEPIETRO ANDREA	44810263317
3482	Reg. Puglia - Serv. Prov. Agric. di Bari	FRATEPIETRO ILARIA	44811163953
3483	Reg. Puglia - Dip. Agric., Svil. Rur. ed Amb.	FRATINO LORETA ANTONIA	44811175015
3484	Reg. Puglia - Serv. Prov. Agric. di Foggia	FRATTA LUIGI	44810973832
3485	Reg. Puglia - Serv. Prov. Agric. di Foggia	FRATTA NICOLA	44811106259
3486	Reg. Puglia - Serv. Prov. Agric. di Foggia	FRATTA VINCENZO	44810928117
3487	Reg. Puglia - Serv. Prov. Agric. di Foggia	FRATTAROLO MATTEO	44811407301
3488	Reg. Puglia - Serv. Prov. Agric. di Taranto	FRIOLI ENZA	44810397891
3489	Reg. Puglia - Serv. Prov. Agric. di Brindisi	FRIOLI NICOLA	44811045119
3490	Reg. Puglia - Serv. Prov. Agric. di Foggia	FRISANI ENRICO MARIA	44811045432
3491	Reg. Puglia - Serv. Prov. Agric. di Taranto	FRISINO FRANCESCO	44811309986
3492	Reg. Puglia - Serv. Prov. Agric. di Bari	FRISONE ORONZO	44811160405
3493	Reg. Puglia - Serv. Prov. Agric. di Foggia	FRUMENZIO NAZARIO	44811107380
3494	Reg. Puglia - Serv. Prov. Agric. di Foggia	FRUMENZIO VIRGINIO	44811257813
3495	Reg. Puglia - Serv. Prov. Agric. di Lecce	FRUNI GIUSEPPE	44811155652
3496	Reg. Puglia - Serv. Prov. Agric. di Taranto	FRUTTA BELLO S.R.L. SOCIETA' AGRICOLA	44810657336
3497	Reg. Puglia - Dip. Agric., Svil. Rur. ed Amb.	FUCCI ANNA	44810721058
3498	Reg. Puglia - Serv. Prov. Agric. di Bari	FUCCI CIRO	44810815280
3499	Reg. Puglia - Serv. Prov. Agric. di Bari	FUCCI TERESA	44811064367
3500	Reg. Puglia - Serv. Prov. Agric. di Foggia	FULGARO MICHELE	44810546752
3501	Reg. Puglia - Serv. Prov. Agric. di Brindisi	FUMAGALLI ALESSANDRO	44810613966
3502	Reg. Puglia - Serv. Prov. Agric. di Taranto	FUMAROLA ANTONIO	44811253614
3503	Reg. Puglia - Dip. Agric., Svil. Rur. ed Amb.	FUMARULO FRANCESCO	44811175395
3504	Reg. Puglia - Serv. Prov. Agric. di Foggia	FUMARULO NICOLA	44811151933
3505	Reg. Puglia - Serv. Prov. Agric. di Lecce	FUNIATI DANIELA	44810452167
3506	Reg. Puglia - Serv. Prov. Agric. di Brindisi	FUNIATI GESU' MANUEL	44810284479
3507	Reg. Puglia - Serv. Prov. Agric. di Lecce	FUNIATI MARCO	44811240272
3508	Reg. Puglia - Serv. Prov. Agric. di Foggia	FURIO PIETRO ROCCO	44810464618
3509	Reg. Puglia - Serv. Prov. Agric. di Bari	FUSARI NICOLA	44810749703
3510	Reg. Puglia - Serv. Prov. Agric. di Brindisi	FUSCO ARELLIO DONATO	44810358315
3511	Reg. Puglia - Serv. Prov. Agric. di Bari	FUSILLO ANGELO ANTONIO	44810538635
3512	Reg. Puglia - Serv. Prov. Agric. di Bari	FUSILLO ANNA MARIA	44810540763
3513	Reg. Puglia - Serv. Prov. Agric. di Taranto	FUSILLO ANTONELLA	44810753119
3514	Reg. Puglia - Serv. Prov. Agric. di Bari	FUSILLO DOMENICO	44810755320
3515	Reg. Puglia - Serv. Prov. Agric. di Taranto	FUSILLO DOMENICO	44811062171
3516	Reg. Puglia - Serv. Prov. Agric. di Bari	FUSILLO GIUSEPPE	44810566628
3517	Reg. Puglia - Serv. Prov. Agric. di Taranto	FUSILLO MARIA	44810811503
3518	Reg. Puglia - Serv. Prov. Agric. di Foggia	FUSILLO MATTEO GIOVANNI	44810296010
3519	Reg. Puglia - Dip. Agric., Svil. Rur. ed Amb.	FUSILLO NICOLA	44810713972
3520	Reg. Puglia - Serv. Prov. Agric. di Taranto	FUSILLO VITO	44810517993
3521	Reg. Puglia - Serv. Prov. Agric. di Lecce	G.R. DI PAIANO GUIDO & RODOLFO SOCIETA' AGRICOLA	44810803377
3522	Reg. Puglia - Serv. Prov. Agric. di Lecce	GABRIELI BERGSTROM CHARLOTTE CARIN PAOL	44810383842
3523	Reg. Puglia - Serv. Prov. Agric. di Lecce	GABRIELI TOMMASI GIORGIO MARIA	44811509437
3524	Reg. Puglia - Serv. Prov. Agric. di Lecce	GABRIELI TOMMASI LORELLA	44810889863
3525	Reg. Puglia - Serv. Prov. Agric. di Bari	GAETA GAETANO	44811197738
3526	Reg. Puglia - Serv. Prov. Agric. di Foggia	GAETA GAETANO	44811326477
3527	Reg. Puglia - Serv. Prov. Agric. di Foggia	GAETA TOMMASO	44811325248
3528	Reg. Puglia - Serv. Prov. Agric. di Foggia	GAETA TOMMASO	44811303708
3529	Reg. Puglia - Dip. Agric., Svil. Rur. ed Amb.	GAETANI ANTONIO	44810567733
3530	Reg. Puglia - Serv. Prov. Agric. di Lecce	GAETANI GIOVANNA NICOLETTA	44810228229
3531	Reg. Puglia - Serv. Prov. Agric. di Foggia	GAGGIANO GIUSEPPE	44811150638
3532	Reg. Puglia - Serv. Prov. Agric. di Foggia	GAGGIANO PASQUALE	44811181286
3533	Reg. Puglia - Serv. Prov. Agric. di Foggia	GAGLIARDI ANTONIETTA	44810708105

3534	Reg. Puglia - Serv. Prov. Agric. di Foggia	GAGLIARDI FRANCESCO	44810584902
3535	Reg. Puglia - Serv. Prov. Agric. di Lecce	GAGLIARDI LUCIA	44810571024
3536	Reg. Puglia - Serv. Prov. Agric. di Bari	GAGLIARDI MICHELE	44810942399
3537	Reg. Puglia - Serv. Prov. Agric. di Bari	GAGLIARDI NICOLA	44811430105
3538	Reg. Puglia - Serv. Prov. Agric. di Bari	GALA LUIGI	44810894293
3539	Reg. Puglia - Serv. Prov. Agric. di Bari	GALANTE ANGELA	44810926624
3540	Reg. Puglia - Serv. Prov. Agric. di Taranto	GALANTE ANTONIO	44810857118
3541	Reg. Puglia - Serv. Prov. Agric. di Taranto	GALANTE GIOVANNI	44810596617
3542	Reg. Puglia - Serv. Prov. Agric. di Taranto	GALANTE VINCENZO	44810857134
3543	Reg. Puglia - Serv. Prov. Agric. di Taranto	GALANTE VITO	44811242641
3544	Reg. Puglia - Dip. Agric., Svil. Rur. ed Amb.	GALANTINO GIANVITO	44810701472
3545	Reg. Puglia - Serv. Prov. Agric. di Foggia	GALANTINO ROBERTA	44810597722
3546	Reg. Puglia - Serv. Prov. Agric. di Foggia	GALASSI ANTONIO	44810891869
3547	Reg. Puglia - Serv. Prov. Agric. di Foggia	GALASSO MICHELE	44810480622
3548	Reg. Puglia - Serv. Prov. Agric. di Brindisi	GALASSO OTTAVIO	44811215001
3549	Reg. Puglia - Serv. Prov. Agric. di Bari	GALATOLA GIOVANNI SALVATORE	44810791515
3550	Reg. Puglia - Serv. Prov. Agric. di Bari	GALENTINO OMAR	44810897916
3551	Reg. Puglia - Serv. Prov. Agric. di Taranto	GALEONE ALESSANDRA	44810989366
3552	Reg. Puglia - Serv. Prov. Agric. di Taranto	GALEONE GIOVANNI	44811129285
3553	Reg. Puglia - Serv. Prov. Agric. di Brindisi	GALETTA COSIMO ANTONIO	44810179067
3554	Reg. Puglia - Serv. Prov. Agric. di Brindisi	GALETTA FRANCESCA	44811343126
3555	Reg. Puglia - Serv. Prov. Agric. di Bari	GALETTA GIANCARLO	44811267002
3556	Reg. Puglia - Serv. Prov. Agric. di Bari	GALGANO BERNARDINO	44811297041
3557	Reg. Puglia - Serv. Prov. Agric. di Brindisi	GALIANO GRAZIA	44810927143
3558	Reg. Puglia - Serv. Prov. Agric. di Brindisi	GALIANO MASSIMO	44810268431
3559	Reg. Puglia - Serv. Prov. Agric. di Brindisi	GALIANO TERESA	44811186673
3560	Reg. Puglia - Serv. Prov. Agric. di Brindisi	GALIULO ANGELO	44810668069
3561	Reg. Puglia - Serv. Prov. Agric. di Taranto	GALIULO DOMENICO	44810845345
3562	Reg. Puglia - Serv. Prov. Agric. di Taranto	GALLI ANTONELLA	44810739746
3563	Reg. Puglia - Serv. Prov. Agric. di Foggia	GALLI SAVINO	44810583557
3564	Reg. Puglia - Serv. Prov. Agric. di Bari	GALLIANO MARIA CONCETTA	44810744902
3565	Reg. Puglia - Serv. Prov. Agric. di Taranto	GALLITELLI MARIA	44810939684
3566	Reg. Puglia - Serv. Prov. Agric. di Foggia	GALLO DAVIDE PIO	44810509636
3567	Reg. Puglia - Serv. Prov. Agric. di Foggia	GALLO FRANCESCO	44810896686
3568	Reg. Puglia - Serv. Prov. Agric. di Foggia	GALLO PASQUALE	44810831931
3569	Reg. Puglia - Serv. Prov. Agric. di Brindisi	GALLONE ANTONIO	44811141041
3570	Reg. Puglia - Serv. Prov. Agric. di Brindisi	GALLONE FEDERICO	44810871036
3571	Reg. Puglia - Serv. Prov. Agric. di Brindisi	GALLONE MARGHERITA	44810219954
3572	Reg. Puglia - Serv. Prov. Agric. di Brindisi	GALLONE MARIA GIUSEPPINA	44810173805
3573	Reg. Puglia - Serv. Prov. Agric. di Foggia	GALLOTTI LUISA	44810761252
3574	Reg. Puglia - Serv. Prov. Agric. di Bari	GAMMARIELLO MICHELE	44811178241
3575	Reg. Puglia - Serv. Prov. Agric. di Bari	GANGAI BIAGIO	44810181535
3576	Reg. Puglia - Serv. Prov. Agric. di Taranto	GANTO SOCIETA' AGRICOLA A RESPONSABILITA' LIMITATA	44810653079
3577	Reg. Puglia - Serv. Prov. Agric. di Taranto	GARAGUSO LOREDANA	44810536027
3578	Reg. Puglia - Serv. Prov. Agric. di Foggia	GARCIA MOLINA MARIA FERNANDA	44811004215
3579	Reg. Puglia - Serv. Prov. Agric. di Foggia	GARGAN VERDE SRLS UNIPERSONALE	44810497063
3580	Reg. Puglia - Serv. Prov. Agric. di Foggia	GARGANO ANTONIO	44810760007
3581	Reg. Puglia - Serv. Prov. Agric. di Foggia	GARGANO EMANUELE	44810758639
3582	Reg. Puglia - Serv. Prov. Agric. di Foggia	GARGANO FARM AGRICOLA SRL SEMPLIFICATA A SOCIO UNICO	44811206844
3583	Reg. Puglia - Serv. Prov. Agric. di Bari	GARGANO FRANCESCO	44810755940
3584	Reg. Puglia - Serv. Prov. Agric. di Bari	GARGANO ROCCO	44811245792
3585	Reg. Puglia - Serv. Prov. Agric. di Foggia	GAROFALO FRANCESCO	44811288602
3586	Reg. Puglia - Serv. Prov. Agric. di Foggia	GAROFALO MATTEO	44810447357
3587	Reg. Puglia - Serv. Prov. Agric. di Foggia	GAROFALO STEFANIA	44811344991
3588	Reg. Puglia - Serv. Prov. Agric. di Foggia	GARRUTO COSTANZA	44810040913
3589	Reg. Puglia - Serv. Prov. Agric. di Foggia	GARRUTO ROSA	44810583706
3590	Reg. Puglia - Serv. Prov. Agric. di Bari	GARZONE EUFEMIA ANNA	44811353133
3591	Reg. Puglia - Serv. Prov. Agric. di Bari	GASPARRI CAMILLO	44810839207
3592	Reg. Puglia - Serv. Prov. Agric. di Brindisi	GASPARRO ANGELA	44811411592
3593	Reg. Puglia - Serv. Prov. Agric. di Brindisi	GASPARRO ROBERTO	44811270568
3594	Reg. Puglia - Serv. Prov. Agric. di Bari	GASPARRO VITO ANTONIO	44810893915
3595	Reg. Puglia - Serv. Prov. Agric. di Foggia	GATTA ANNA	44810232544
3596	Reg. Puglia - Serv. Prov. Agric. di Bari	GATTA FRANCESCO	44810968295
3597	Reg. Puglia - Serv. Prov. Agric. di Foggia	GATTA MIRIAM	44810232551
3598	Reg. Puglia - Serv. Prov. Agric. di Bari	GATTI ANTONIO	44810059947
3599	Reg. Puglia - Serv. Prov. Agric. di Bari	GATTI ANTONIO	44810060192
3600	Reg. Puglia - Serv. Prov. Agric. di Bari	GATTI NUNZIO VITO	44810896173
3601	Reg. Puglia - Serv. Prov. Agric. di Bari	GATTI TOMMASO	44810954188

3602	Reg. Puglia - Serv. Prov. Agric. di Bari	GATTULLI FILOMENA	44811229382
3603	Reg. Puglia - Serv. Prov. Agric. di Bari	GATTULLO PICCIARELLI ADELINA	44811039997
3604	Reg. Puglia - Serv. Prov. Agric. di Foggia	GAUDENZI GIANMARIO	44810618312
3605	Reg. Puglia - Serv. Prov. Agric. di Foggia	GAUDENZI GIOVANNI	44810924454
3606	Reg. Puglia - Serv. Prov. Agric. di Foggia	GAUDENZI ROSA PAOLA	44810808525
3607	Reg. Puglia - Serv. Prov. Agric. di Foggia	GAUDIANO CARLO	44811047255
3608	Reg. Puglia - Serv. Prov. Agric. di Foggia	GAUDIANO MICHELE	44811198371
3609	Reg. Puglia - Serv. Prov. Agric. di Bari	GAUDIO MICHELE	44810968360
3610	Reg. Puglia - Serv. Prov. Agric. di Brindisi	GEIMER ILONA	44810304806
3611	Reg. Puglia - Serv. Prov. Agric. di Bari	GELAO MARIA	44810065126
3612	Reg. Puglia - Dip. Agric., Svil. Rur. ed Amb.	GELIMM AGRICOLA S.A.S. DI GELSOMINO MICHELINA E DE VITA ANTONIO	44810926566
3613	Reg. Puglia - Serv. Prov. Agric. di Lecce	GEMMA FRANCESCA	44810293629
3614	Reg. Puglia - Serv. Prov. Agric. di Brindisi	GEMMA IOLE MARIA CATERINA	44810873560
3615	Reg. Puglia - Serv. Prov. Agric. di Lecce	GEMMA LUIGI	44810072296
3616	Reg. Puglia - Serv. Prov. Agric. di Bari	GEMMATO NICOLA	44811035193
3617	Reg. Puglia - Serv. Prov. Agric. di Bari	GENCO CARLO	44810638955
3618	Reg. Puglia - Serv. Prov. Agric. di Bari	GENCO CARMELA	44810713246
3619	Reg. Puglia - Serv. Prov. Agric. di Bari	GENCO DONATO	44811172434
3620	Reg. Puglia - Serv. Prov. Agric. di Bari	GENCO GIOVANNI ANTONIO	44811085669
3621	Reg. Puglia - Serv. Prov. Agric. di Bari	GENCO LUIGIA	44810713824
3622	Reg. Puglia - Serv. Prov. Agric. di Bari	GENCO MARIAPIA	44810638732
3623	Reg. Puglia - Serv. Prov. Agric. di Bari	GENCO VITO	44810638575
3624	Reg. Puglia - Dip. Agric., Svil. Rur. ed Amb.	GENGARO TOMMASINA	44810111763
3625	Reg. Puglia - Serv. Prov. Agric. di Bari	GENGHI ROSALINDA	44811180650
3626	Reg. Puglia - Serv. Prov. Agric. di Taranto	GENNARI GIUSEPPE	44811015906
3627	Reg. Puglia - Serv. Prov. Agric. di Taranto	GENNARI MARIA ROSARIA	44810564300
3628	Reg. Puglia - Serv. Prov. Agric. di Foggia	GENNARIELLO ANNA	44810687606
3629	Reg. Puglia - Serv. Prov. Agric. di Bari	GENTILE ANNAMARIA	44811043858
3630	Reg. Puglia - Serv. Prov. Agric. di Foggia	GENTILE ANTONIETTA	44810605855
3631	Reg. Puglia - Serv. Prov. Agric. di Bari	GENTILE COSIMO	44811106382
3632	Reg. Puglia - Dip. Agric., Svil. Rur. ed Amb.	GENTILE ELISABETTA	44810124352
3633	Reg. Puglia - Serv. Prov. Agric. di Brindisi	GENTILE FRANCESCA	44810615805
3634	Reg. Puglia - Dip. Agric., Svil. Rur. ed Amb.	GENTILE FRANCESCO	44811049251
3635	Reg. Puglia - Serv. Prov. Agric. di Bari	GENTILE FRANCESCO ANTONIO	44811021177
3636	Reg. Puglia - Serv. Prov. Agric. di Foggia	GENTILE GIANCARLO	44810443752
3637	Reg. Puglia - Serv. Prov. Agric. di Foggia	GENTILE GIOVANNA	44810908465
3638	Reg. Puglia - Serv. Prov. Agric. di Bari	GENTILE GIOVANNI	44811124344
3639	Reg. Puglia - Serv. Prov. Agric. di Taranto	GENTILE GIOVANNI	44810964831
3640	Reg. Puglia - Serv. Prov. Agric. di Foggia	GENTILE GIULIA	44810310977
3641	Reg. Puglia - Dip. Agric., Svil. Rur. ed Amb.	GENTILE GIUSEPPE	44811188901
3642	Reg. Puglia - Serv. Prov. Agric. di Bari	GENTILE GIUSEPPE	44810776672
3643	Reg. Puglia - Serv. Prov. Agric. di Foggia	GENTILE LUIGI	44810646230
3644	Reg. Puglia - Serv. Prov. Agric. di Foggia	GENTILE MATTEO	44810681500
3645	Reg. Puglia - Serv. Prov. Agric. di Foggia	GENTILE MATTEO DOMENICO	44810347425
3646	Reg. Puglia - Serv. Prov. Agric. di Taranto	GENTILE MICHELE	44811140415
3647	Reg. Puglia - Dip. Agric., Svil. Rur. ed Amb.	GENTILE NICOLA	44810322535
3648	Reg. Puglia - Serv. Prov. Agric. di Foggia	GENTILE NICOLA	44810378024
3649	Reg. Puglia - Serv. Prov. Agric. di Bari	GENTILE ORONZO	44810441483
3650	Reg. Puglia - Serv. Prov. Agric. di Bari	GENTILE PASQUALE	44811288271
3651	Reg. Puglia - Serv. Prov. Agric. di Foggia	GENTILE PASQUALE	44810549467
3652	Reg. Puglia - Serv. Prov. Agric. di Foggia	GENTILE PIETRO	44810289205
3653	Reg. Puglia - Serv. Prov. Agric. di Foggia	GENTILE ROCCO	44811143237
3654	Reg. Puglia - Serv. Prov. Agric. di Foggia	GENTILE SOCIETA' SEMPLICE AGRICOLA	44811156080
3655	Reg. Puglia - Serv. Prov. Agric. di Taranto	GENTILE TOMMASO	44810823797
3656	Reg. Puglia - Serv. Prov. Agric. di Taranto	GENTILE TOMMASO	44811231834
3657	Reg. Puglia - Serv. Prov. Agric. di Taranto	GENTILE VITO	44810507788
3658	Reg. Puglia - Serv. Prov. Agric. di Brindisi	GENUESA SOCIETA' AGRICOLA A RESPONSABILITA' LIMITATA - IN FORMA ABBREVIATA - GENUESA SOCIETA' AGRICOLA A R.L.	44811153624
3659	Reg. Puglia - Serv. Prov. Agric. di Brindisi	GERACI FRANCESCA	44810514776
3660	Reg. Puglia - Serv. Prov. Agric. di Bari	GERARDI FRANCESCO	44810808889
3661	Reg. Puglia - Serv. Prov. Agric. di Bari	GERARDI GIUSEPPE	44810809010
3662	Reg. Puglia - Serv. Prov. Agric. di Bari	GERARDI LIBORIO	44811062619
3663	Reg. Puglia - Serv. Prov. Agric. di Taranto	GERARDO LOREDANA	44811161825
3664	Reg. Puglia - Serv. Prov. Agric. di Bari	GERMANO ANTONIA	44810406551
3665	Reg. Puglia - Serv. Prov. Agric. di Bari	GERMANO CANDIDA	44810071199
3666	Reg. Puglia - Serv. Prov. Agric. di Bari	GERMANO GIACOMO	44810096444
3667	Reg. Puglia - Serv. Prov. Agric. di Foggia	GERMANO LUCA	44810958189

3668	Reg. Puglia - Serv. Prov. Agric. di Bari	GERMANO S.S. SOCIETA' AGRICOLA	44810057750
3669	Reg. Puglia - Serv. Prov. Agric. di Bari	GERMANO VITO NUNZIO	44810450906
3670	Reg. Puglia - Serv. Prov. Agric. di Foggia	GERMINELLI LUIGI	44811307899
3671	Reg. Puglia - Serv. Prov. Agric. di Foggia	GERMINELLI ROBERTO	44810421089
3672	Reg. Puglia - Serv. Prov. Agric. di Foggia	GERMINELLI SANDRO	44810401248
3673	Reg. Puglia - Serv. Prov. Agric. di Bari	GERONIMO ANGELA	44810942555
3674	Reg. Puglia - Serv. Prov. Agric. di Bari	GERONIMO FRANCESCO	44810092336
3675	Reg. Puglia - Serv. Prov. Agric. di Brindisi	GERUNDINO GIUSEPPE	44811279064
3676	Reg. Puglia - Serv. Prov. Agric. di Foggia	GERVASIO ANTONIO	44810919587
3677	Reg. Puglia - Serv. Prov. Agric. di Foggia	GERVASIO BIANCA	44810353282
3678	Reg. Puglia - Serv. Prov. Agric. di Foggia	GERVASIO ROSA	44810584969
3679	Reg. Puglia - Serv. Prov. Agric. di Foggia	GESUALDI CELESTINO ANGELO	44810800142
3680	Reg. Puglia - Serv. Prov. Agric. di Foggia	GESUALDI GENNARO	44810850873
3681	Reg. Puglia - Dip. Agric., Svil. Rur. ed Amb.	GESUALDI LEONARDO	44811155207
3682	Reg. Puglia - Serv. Prov. Agric. di Foggia	GESUALDI LUIGI	44810271211
3683	Reg. Puglia - Serv. Prov. Agric. di Foggia	GESUALDI MARCO	44810854289
3684	Reg. Puglia - Serv. Prov. Agric. di Foggia	GESUALDI MARIO ROSARIO ARMANDO	44810584225
3685	Reg. Puglia - Serv. Prov. Agric. di Lecce	GEVORKOVA OXANA	44810569507
3686	Reg. Puglia - Serv. Prov. Agric. di Brindisi	GHIONDA ANGELO	44810505642
3687	Reg. Puglia - Serv. Prov. Agric. di Brindisi	GHIONDA MARIA RAFFAELLA	44810871002
3688	Reg. Puglia - Serv. Prov. Agric. di Lecce	GIACCARI MAURIZIO	44810988152
3689	Reg. Puglia - Dip. Agric., Svil. Rur. ed Amb.	GIACHETTI ANTONIO	44810858843
3690	Reg. Puglia - Dip. Agric., Svil. Rur. ed Amb.	GIACHETTI LUCIANO	44810479145
3691	Reg. Puglia - Serv. Prov. Agric. di Foggia	GIACOBBE FELICIA	44810521227
3692	Reg. Puglia - Serv. Prov. Agric. di Bari	GIACOMOBELLO NUNZIO	44810540557
3693	Reg. Puglia - Serv. Prov. Agric. di Brindisi	GIACOVELLI CHIARA	44810497527
3694	Reg. Puglia - Serv. Prov. Agric. di Brindisi	GIACOVELLI GIOVANNI	44811280591
3695	Reg. Puglia - Dip. Agric., Svil. Rur. ed Amb.	GIACOVELLI PAOLO	44810129500
3696	Reg. Puglia - Serv. Prov. Agric. di Taranto	GIADA SOCIETA' AGRICOLA SRL	44811097342
3697	Reg. Puglia - Serv. Prov. Agric. di Taranto	GIAGNORIO MICHELE	44810913945
3698	Reg. Puglia - Serv. Prov. Agric. di Foggia	GIAMBATTISTA GIUSEPPE LEONARDO	44810340834
3699	Reg. Puglia - Serv. Prov. Agric. di Foggia	GIAMBATTISTA LAURA	44811099546
3700	Reg. Puglia - Serv. Prov. Agric. di Foggia	GIAMBAVICCHIO MATTEO	44810435006
3701	Reg. Puglia - Serv. Prov. Agric. di Lecce	GIAMMANIGLI SOCIETA' AGRICOLA S.S.	44811280955
3702	Reg. Puglia - Serv. Prov. Agric. di Lecce	GIAMMARUCO PIETRO	44810330603
3703	Reg. Puglia - Serv. Prov. Agric. di Bari	GIAMPETRUZZI ANGELA	44811144813
3704	Reg. Puglia - Serv. Prov. Agric. di Bari	GIAMPETRUZZI DOMENICO CIRO	44810760478
3705	Reg. Puglia - Serv. Prov. Agric. di Bari	GIAMPETRUZZI DOMENICO EDOARDO	44810947299
3706	Reg. Puglia - Serv. Prov. Agric. di Bari	GIAMPETRUZZI FRANCESCO	44810978245
3707	Reg. Puglia - Serv. Prov. Agric. di Bari	GIAMPETRUZZI LUIGI	44810759868
3708	Reg. Puglia - Dip. Agric., Svil. Rur. ed Amb.	GIAMPETRUZZI MARIA FRANCESCA ANGELA	44811149838
3709	Reg. Puglia - Serv. Prov. Agric. di Bari	GIAMPETRUZZI PASQUALE	44810935559
3710	Reg. Puglia - Serv. Prov. Agric. di Bari	GIAMPIETRO ANTONIO	44810965226
3711	Reg. Puglia - Serv. Prov. Agric. di Bari	GIAMPIETRO NICOLA	44811074630
3712	Reg. Puglia - Serv. Prov. Agric. di Bari	GIAMPORCARO ANGELO PAOLO	44810828598
3713	Reg. Puglia - Serv. Prov. Agric. di Bari	GIAMPORCARO ROSA	44810654127
3714	Reg. Puglia - Serv. Prov. Agric. di Brindisi	GIANCOLA COSIMO	44810343937
3715	Reg. Puglia - Serv. Prov. Agric. di Foggia	GIANDOLFI WALTER	44810451292
3716	Reg. Puglia - Serv. Prov. Agric. di Bari	GIANDOMENICO GIOVANNI	44810755684
3717	Reg. Puglia - Serv. Prov. Agric. di Taranto	GIANDOMENICO IGNAZIO	44811065224
3718	Reg. Puglia - Serv. Prov. Agric. di Foggia	GIANFRANCESCO FRANCA	44810946226
3719	Reg. Puglia - Serv. Prov. Agric. di Brindisi	GIANFRATE BRUNO	44810844470
3720	Reg. Puglia - Serv. Prov. Agric. di Brindisi	GIANFREDA ANTONIA ROSA	44810236370
3721	Reg. Puglia - Serv. Prov. Agric. di Brindisi	GIANFREDA CATALDO	44811079621
3722	Reg. Puglia - Serv. Prov. Agric. di Lecce	GIANFREDA QUINTINO	44810527117
3723	Reg. Puglia - Serv. Prov. Agric. di Brindisi	GIANFREDI ANTONIA	44810424828
3724	Reg. Puglia - Serv. Prov. Agric. di Brindisi	GIANFREDI MARCO	44810770279
3725	Reg. Puglia - Serv. Prov. Agric. di Brindisi	GIANGASPERO GIOVANNI	44811221603
3726	Reg. Puglia - Serv. Prov. Agric. di Brindisi	GIANGRANDE DANIELE	44810595585
3727	Reg. Puglia - Serv. Prov. Agric. di Bari	GIANGRANDE PAOLO FRANCESCO	44810467595
3728	Reg. Puglia - Serv. Prov. Agric. di Foggia	GIANGUALANO MONICA	44810899805
3729	Reg. Puglia - Serv. Prov. Agric. di Lecce	GIANNACCARI ILARIO	44811508454
3730	Reg. Puglia - Serv. Prov. Agric. di Lecce	GIANNACHI ALESSANDRA	44811112570
3731	Reg. Puglia - Serv. Prov. Agric. di Foggia	GIANNANTONIO ANGELA PIA	44810609477
3732	Reg. Puglia - Serv. Prov. Agric. di Foggia	GIANNATEMPO CATIA CARMELA	44810701027
3733	Reg. Puglia - Serv. Prov. Agric. di Foggia	GIANNATEMPO EUGENIA	44810040848
3734	Reg. Puglia - Serv. Prov. Agric. di Foggia	GIANNELLA ANTONIA	44811161619
3735	Reg. Puglia - Serv. Prov. Agric. di Lecce	GIANNELLI ANDREA DONATO	44810358497

3736	Reg. Puglia - Serv. Prov. Agric. di Lecce	GIANNELLI EMANUELE	44810673523
3737	Reg. Puglia - Serv. Prov. Agric. di Lecce	GIANNELLI GIULIO	44810714806
3738	Reg. Puglia - Serv. Prov. Agric. di Lecce	GIANNELLI LUIGI EUGENIO	44811209004
3739	Reg. Puglia - Serv. Prov. Agric. di Bari	GIANNELLI MICHELE	44810878478
3740	Reg. Puglia - Serv. Prov. Agric. di Foggia	GIANNETTA INCORONATA	44810567329
3741	Reg. Puglia - Serv. Prov. Agric. di Taranto	GIANNICO BARTOLO	44810851020
3742	Reg. Puglia - Serv. Prov. Agric. di Taranto	GIANNICO BARTOLOMEO	44810850634
3743	Reg. Puglia - Serv. Prov. Agric. di Bari	GIANNICO CARMELA	44810855096
3744	Reg. Puglia - Serv. Prov. Agric. di Taranto	GIANNICO FRANCESCO	44811242708
3745	Reg. Puglia - Serv. Prov. Agric. di Taranto	GIANNICO MARIO	44811005667
3746	Reg. Puglia - Serv. Prov. Agric. di Bari	GIANNICO ORAZIO ANTONIO	44810689297
3747	Reg. Puglia - Serv. Prov. Agric. di Bari	GIANNINI CECILIA	44811298940
3748	Reg. Puglia - Serv. Prov. Agric. di Bari	GIANNINI DOMENICA	44810077683
3749	Reg. Puglia - Serv. Prov. Agric. di Taranto	GIANNINI FILOMENA	44810660488
3750	Reg. Puglia - Serv. Prov. Agric. di Bari	GIANNINI LEONARDO	44810942654
3751	Reg. Puglia - Serv. Prov. Agric. di Lecce	GIANNINI MARIA CHIARA	44810711430
3752	Reg. Puglia - Serv. Prov. Agric. di Bari	GIANNINI MICHELE	44810855955
3753	Reg. Puglia - Serv. Prov. Agric. di Bari	GIANNINI PASQUALE	44810557734
3754	Reg. Puglia - Serv. Prov. Agric. di Bari	GIANNINI PIETRO	44810427136
3755	Reg. Puglia - Serv. Prov. Agric. di Bari	GIANNINI ROCCO	44810943082
3756	Reg. Puglia - Serv. Prov. Agric. di Brindisi	GIANNINI ROCCO	44810997146
3757	Reg. Puglia - Serv. Prov. Agric. di Bari	GIANNONE ANTONIETTA	44811081296
3758	Reg. Puglia - Serv. Prov. Agric. di Lecce	GIANNONE ANTONIO	44810979995
3759	Reg. Puglia - Serv. Prov. Agric. di Bari	GIANNONE NICOLA	44810644128
3760	Reg. Puglia - Serv. Prov. Agric. di Bari	GIANNONE NICOLA	44811216322
3761	Reg. Puglia - Serv. Prov. Agric. di Taranto	GIANNOTTA & COLUCCI SOCIETA' SEMPLICE AGRICOLA	44810438794
3762	Reg. Puglia - Serv. Prov. Agric. di Lecce	GIANNOTTA CLAUDIA	44811275161
3763	Reg. Puglia - Serv. Prov. Agric. di Taranto	GIANNOTTA ROCCA BARBARA	44810998698
3764	Reg. Puglia - Serv. Prov. Agric. di Lecce	GIANNOTTA SALVATORE	44810660132
3765	Reg. Puglia - Serv. Prov. Agric. di Lecce	GIANNOTTA SALVATORE	44811098381
3766	Reg. Puglia - Serv. Prov. Agric. di Bari	GIANNOTTI CARMELA	44810272540
3767	Reg. Puglia - Serv. Prov. Agric. di Foggia	GIANNOTTI CARMELA	44810568855
3768	Reg. Puglia - Serv. Prov. Agric. di Brindisi	GIANNOTTO ANTONIO	44810822245
3769	Reg. Puglia - Serv. Prov. Agric. di Foggia	GIANNUBILO MARIO RAFFAELE	44810326262
3770	Reg. Puglia - Serv. Prov. Agric. di Foggia	GIANNUBILO MAURO ANTONIO	44811061686
3771	Reg. Puglia - Serv. Prov. Agric. di Lecce	GIANNUZZI ANTONELLA	44810457026
3772	Reg. Puglia - Serv. Prov. Agric. di Lecce	GIANNUZZI IPPAZIO	44811044062
3773	Reg. Puglia - Serv. Prov. Agric. di Lecce	GIANNUZZI MAURIZIO	44810168987
3774	Reg. Puglia - Serv. Prov. Agric. di Bari	GIANNUZZI PIETRO	44811109683
3775	Reg. Puglia - Serv. Prov. Agric. di Bari	GIANNUZZI VITANTONIO	44810763092
3776	Reg. Puglia - Serv. Prov. Agric. di Bari	GIANTIN ANDREA	44810644268
3777	Reg. Puglia - Serv. Prov. Agric. di Taranto	GIANVILLANI SRLS	44810499515
3778	Reg. Puglia - Serv. Prov. Agric. di Bari	GIAQUINTO ANNALISA	44810943298
3779	Reg. Puglia - Serv. Prov. Agric. di Lecce	GIAQUINTO MATTEO	44810975613
3780	Reg. Puglia - Serv. Prov. Agric. di Foggia	GIARDINELLI RAFFAELA	44811207024
3781	Reg. Puglia - Serv. Prov. Agric. di Foggia	GIARDINELLI SALVATORE	44810583623
3782	Reg. Puglia - Serv. Prov. Agric. di Bari	GIARDINI HELENA	44811106853
3783	Reg. Puglia - Serv. Prov. Agric. di Foggia	GIARNETTI MARIANGELA	44810715803
3784	Reg. Puglia - Serv. Prov. Agric. di Lecce	GIGANTE ALBERTO	44810645588
3785	Reg. Puglia - Serv. Prov. Agric. di Bari	GIGANTE ALBINA	44811222007
3786	Reg. Puglia - Serv. Prov. Agric. di Taranto	GIGANTE ANGELO	44811063351
3787	Reg. Puglia - Serv. Prov. Agric. di Taranto	GIGANTE FRANCESCO	44811089034
3788	Reg. Puglia - Serv. Prov. Agric. di Bari	GIGANTE FRANCESCO SAVERIO	44810368744
3789	Reg. Puglia - Serv. Prov. Agric. di Bari	GIGANTE GIACOMO	44811037843
3790	Reg. Puglia - Serv. Prov. Agric. di Lecce	GIGANTE GIULIO	44811124419
3791	Reg. Puglia - Serv. Prov. Agric. di Bari	GIGANTE GIUSEPPE NICOLA	44810535235
3792	Reg. Puglia - Serv. Prov. Agric. di Taranto	GIGANTE LORENZO	44810364065
3793	Reg. Puglia - Serv. Prov. Agric. di Bari	GIGANTE LUIGI MICHELE	44811084936
3794	Reg. Puglia - Serv. Prov. Agric. di Bari	GIGANTE MARIA BRUNA	44810300432
3795	Reg. Puglia - Serv. Prov. Agric. di Bari	GIGANTE NICOLA	44810913291
3796	Reg. Puglia - Serv. Prov. Agric. di Bari	GIGANTE NICOLA	44810535136
3797	Reg. Puglia - Dip. Agric., Svil. Rur. ed Amb.	GIGANTE STELLA	44810032886
3798	Reg. Puglia - Serv. Prov. Agric. di Foggia	GIGLIO MARIA FRANCESCA	44810465987
3799	Reg. Puglia - Serv. Prov. Agric. di Taranto	GIGLIOBIANCO TOMMASO	44811051133
3800	Reg. Puglia - Serv. Prov. Agric. di Taranto	GILBEE LISA JANE	44810586188
3801	Reg. Puglia - Serv. Prov. Agric. di Foggia	GILDONE GUIDO	44810591808
3802	Reg. Puglia - Serv. Prov. Agric. di Foggia	GILDONE MARIA	44811219482
3803	Reg. Puglia - Serv. Prov. Agric. di Lecce	GILIBERTI MICHELE	44810449015

3804	Reg. Puglia - Serv. Prov. Agric. di Foggia	GIOFFREDA ANTONIO	44810306694
3805	Reg. Puglia - Serv. Prov. Agric. di Foggia	GIOFFREDA MARIO	44811125549
3806	Reg. Puglia - Serv. Prov. Agric. di Foggia	GIOFFREDA MATTEO MICHELE	44810358760
3807	Reg. Puglia - Serv. Prov. Agric. di Brindisi	GIOFFREDI ADRIANO	44811426459
3808	Reg. Puglia - Serv. Prov. Agric. di Brindisi	GIOFFREDI ANGELA	44810510428
3809	Reg. Puglia - Serv. Prov. Agric. di Brindisi	GIOIA FRANCESCO	44810490019
3810	Reg. Puglia - Serv. Prov. Agric. di Brindisi	GIOIA GIOVANNI	44811003480
3811	Reg. Puglia - Dip. Agric., Svil. Rur. ed Amb.	GIORDANO ANTONIO	44810706828
3812	Reg. Puglia - Serv. Prov. Agric. di Foggia	GIORDANO ELISA	44810847291
3813	Reg. Puglia - Serv. Prov. Agric. di Foggia	GIORDANO NICOLA	44810547883
3814	Reg. Puglia - Serv. Prov. Agric. di Bari	GIORDANO SOCIETA AGRICOLA SEMPLICE	44810868446
3815	Reg. Puglia - Serv. Prov. Agric. di Lecce	GIORGETTI MARIA LUISA	44811160363
3816	Reg. Puglia - Serv. Prov. Agric. di Lecce	GIORGIANI VITANTONIO	44810402428
3817	Reg. Puglia - Serv. Prov. Agric. di Taranto	GIORGINO GIUSEPPE	44810311561
3818	Reg. Puglia - Serv. Prov. Agric. di Bari	GIORGIO ANNA MARIA	44811274818
3819	Reg. Puglia - Serv. Prov. Agric. di Bari	GIORGIO CLAUDIO	44811016599
3820	Reg. Puglia - Serv. Prov. Agric. di Bari	GIORGIO GIACINTO	44811020765
3821	Reg. Puglia - Serv. Prov. Agric. di Bari	GIORGIO MICHELE	44810943496
3822	Reg. Puglia - Serv. Prov. Agric. di Bari	GIORGIO RAFFAELA FABIOLA	44811304607
3823	Reg. Puglia - Serv. Prov. Agric. di Bari	GIORGIO ROCCO	44811308871
3824	Reg. Puglia - Serv. Prov. Agric. di Foggia	GIORNETTI GIOVANNI	44810509024
3825	Reg. Puglia - Serv. Prov. Agric. di Bari	GIOTTA ANGELA	44810965366
3826	Reg. Puglia - Serv. Prov. Agric. di Taranto	GIOTTA ANNA	44810645117
3827	Reg. Puglia - Serv. Prov. Agric. di Bari	GIOTTA CESARIO	44810780906
3828	Reg. Puglia - Serv. Prov. Agric. di Taranto	GIOTTA DOMENICO EMANUELE	44810511988
3829	Reg. Puglia - Serv. Prov. Agric. di Bari	GIOTTA DONATO MARIA	44811343142
3830	Reg. Puglia - Serv. Prov. Agric. di Bari	GIOTTA FRANCESCO	44811038775
3831	Reg. Puglia - Serv. Prov. Agric. di Bari	GIOTTA GIACOMO	44810714798
3832	Reg. Puglia - Serv. Prov. Agric. di Bari	GIOTTA GIANFRANCO	44811174182
3833	Reg. Puglia - Serv. Prov. Agric. di Lecce	GIOVANNICO COSTANTINO	44810083723
3834	Reg. Puglia - Serv. Prov. Agric. di Bari	GIOVANNIELLO ANGELICA	44811309747
3835	Reg. Puglia - Serv. Prov. Agric. di Bari	GIOVANNIELLO ROSALIA	44811284916
3836	Reg. Puglia - Serv. Prov. Agric. di Bari	GIOVANNIELLO VITO	44810827251
3837	Reg. Puglia - Serv. Prov. Agric. di Taranto	GIRANDA SOCIETA' AGRICOLA DI D'ANTONA E TURE SOC.TA' SEMPLIC	44811283454
3838	Reg. Puglia - Serv. Prov. Agric. di Bari	GIRARDI DOMENICO	44810568939
3839	Reg. Puglia - Dip. Agric., Svil. Rur. ed Amb.	GIRARDI GIOVANNI FRANCESCO	44810723948
3840	Reg. Puglia - Serv. Prov. Agric. di Bari	GIRASOLE NICOLA	44810932895
3841	Reg. Puglia - Serv. Prov. Agric. di Brindisi	GIRO DI BOA - SOCIETA' COOPERATIVA SOCIALE A R.L.	44811057965
3842	Reg. Puglia - Dip. Agric., Svil. Rur. ed Amb.	GIROLAMODIBARI MARTINO	44810668481
3843	Reg. Puglia - Serv. Prov. Agric. di Foggia	GIROLAMODIBARI PAOLANTONIO	44810408631
3844	Reg. Puglia - Serv. Prov. Agric. di Bari	GISMONDI GRAZIA	44810940856
3845	Reg. Puglia - Serv. Prov. Agric. di Bari	GISMUNDI ANTONIETTA	44810279784
3846	Reg. Puglia - Serv. Prov. Agric. di Bari	GISONDO FRANCESCA	44811168846
3847	Reg. Puglia - Serv. Prov. Agric. di Bari	GISOTTI GAIA DOMENICA	44810704948
3848	Reg. Puglia - Serv. Prov. Agric. di Taranto	GIULIANI CATERINA	44810744506
3849	Reg. Puglia - Serv. Prov. Agric. di Foggia	GIULIANI DONATO ANTONIO	44811176427
3850	Reg. Puglia - Serv. Prov. Agric. di Foggia	GIULIANI GENNARO	44810259943
3851	Reg. Puglia - Serv. Prov. Agric. di Foggia	GIULIANI MARIA-VITTORIA	44811163128
3852	Reg. Puglia - Serv. Prov. Agric. di Foggia	GIULIANI MARIO	44810929453
3853	Reg. Puglia - Dip. Agric., Svil. Rur. ed Amb.	GIULIANI NICOLA	44810781607
3854	Reg. Puglia - Serv. Prov. Agric. di Foggia	GIULIANI VINCENZOMARIA	44811232535
3855	Reg. Puglia - Serv. Prov. Agric. di Bari	GIULIANI VITO	44811175833
3856	Reg. Puglia - Serv. Prov. Agric. di Bari	GIULIANI VITO DONATO	44810429728
3857	Reg. Puglia - Serv. Prov. Agric. di Foggia	GIULIANO GIULIA	44810844157
3858	Reg. Puglia - Serv. Prov. Agric. di Foggia	GIULIANO LUCIA	44810631547
3859	Reg. Puglia - Serv. Prov. Agric. di Foggia	GIULIANO ONOFRIO	44810844926
3860	Reg. Puglia - Serv. Prov. Agric. di Bari	GIUSTINO ANGELA	44811454709
3861	Reg. Puglia - Serv. Prov. Agric. di Bari	GIUSTINO ANGELA	44810981280
3862	Reg. Puglia - Serv. Prov. Agric. di Bari	GIUSTINO FRANCESCO	44810759041
3863	Reg. Puglia - Serv. Prov. Agric. di Bari	GIUSTINO MARIA ADDOLORATA	44810758654
3864	Reg. Puglia - Serv. Prov. Agric. di Bari	GIUSTINO MICHELE	44810968469
3865	Reg. Puglia - Serv. Prov. Agric. di Lecce	GIUSTIZIERI STEFANIA	44810322295
3866	Reg. Puglia - Serv. Prov. Agric. di Bari	GOFFREDO PASQUALE	44810865459
3867	Reg. Puglia - Serv. Prov. Agric. di Bari	GOFFREDO TERESA	44810756161
3868	Reg. Puglia - Serv. Prov. Agric. di Bari	GOFFREDO VITO	44810129591
3869	Reg. Puglia - Serv. Prov. Agric. di Bari	GONNELLA PIERO	44811285764
3870	Reg. Puglia - Serv. Prov. Agric. di Foggia	GORGOGLIONE ALESSANDRA	44810779916
3871	Reg. Puglia - Serv. Prov. Agric. di Foggia	GORGOGLIONE FILOMENA	44810863264

3872	Reg. Puglia - Serv. Prov. Agric. di Foggia	GORGOGLIONE GRAZIA	44810578417
3873	Reg. Puglia - Serv. Prov. Agric. di Foggia	GORGOGLIONE LINA	44811117900
3874	Reg. Puglia - Serv. Prov. Agric. di Foggia	GORGOGLIONE MICHELE	44811164100
3875	Reg. Puglia - Serv. Prov. Agric. di Foggia	GORGOGLIONE NICOLA	44810935229
3876	Reg. Puglia - Serv. Prov. Agric. di Foggia	GORGOGLIONE PAOLA	44810780302
3877	Reg. Puglia - Serv. Prov. Agric. di Foggia	GRAMAZIO GIOVANNI	44810925915
3878	Reg. Puglia - Serv. Prov. Agric. di Foggia	GRAMAZIO NICOLINO	44811131224
3879	Reg. Puglia - Serv. Prov. Agric. di Foggia	GRAMAZIO TABITHA	44810127074
3880	Reg. Puglia - Serv. Prov. Agric. di Bari	GRAMEGNA DOMENICO	44810841104
3881	Reg. Puglia - Serv. Prov. Agric. di Bari	GRAMEGNA GIUDITTA	44810488229
3882	Reg. Puglia - Serv. Prov. Agric. di Bari	GRAMEGNA MARIA MARGHERITA STELLA	44810273191
3883	Reg. Puglia - Serv. Prov. Agric. di Bari	GRAMEGNA MICHELE	44811190709
3884	Reg. Puglia - Serv. Prov. Agric. di Foggia	GRAMIGNA LUCIA RAFFAELA	44810721520
3885	Reg. Puglia - Dip. Agric., Svil. Rur. ed Amb.	GRANA ROSSELLA ANNARITA	44810757300
3886	Reg. Puglia - Serv. Prov. Agric. di Foggia	GRANATIERO ANNA MARIA	44810456937
3887	Reg. Puglia - Serv. Prov. Agric. di Foggia	GRANATIERO ANTONIO	44810794915
3888	Reg. Puglia - Serv. Prov. Agric. di Foggia	GRANATIERO LUIGI	44810795060
3889	Reg. Puglia - Serv. Prov. Agric. di Lecce	GRANDE LORENA	44811093382
3890	Reg. Puglia - Serv. Prov. Agric. di Bari	GRANDIERI MARIA	44810868099
3891	Reg. Puglia - Serv. Prov. Agric. di Bari	GRANDOLFO LORENZO	44811034378
3892	Reg. Puglia - Serv. Prov. Agric. di Foggia	GRANDONE ANDREA	44810599017
3893	Reg. Puglia - Dip. Agric., Svil. Rur. ed Amb.	GRANDONE GIOVANNI	44811168150
3894	Reg. Puglia - Serv. Prov. Agric. di Bari	GRANIERI LUCIA	44810301786
3895	Reg. Puglia - Serv. Prov. Agric. di Foggia	GRASSI ANGELICA MARIA	44810611622
3896	Reg. Puglia - Serv. Prov. Agric. di Bari	GRASSI CATERINA	44811019544
3897	Reg. Puglia - Serv. Prov. Agric. di Taranto	GRASSI ELENA	44810968956
3898	Reg. Puglia - Serv. Prov. Agric. di Foggia	GRASSI FELICE	44811089448
3899	Reg. Puglia - Serv. Prov. Agric. di Foggia	GRASSI FELICE	44810685410
3900	Reg. Puglia - Serv. Prov. Agric. di Lecce	GRASSI GABRIELE	44810986602
3901	Reg. Puglia - Serv. Prov. Agric. di Foggia	GRASSI LUCIA	44810686269
3902	Reg. Puglia - Serv. Prov. Agric. di Taranto	GRASSI MICHELE	44811061967
3903	Reg. Puglia - Serv. Prov. Agric. di Foggia	GRASSI ROCCO	44810931772
3904	Reg. Puglia - Serv. Prov. Agric. di Foggia	GRASSI SALVATORE	44810629814
3905	Reg. Puglia - Serv. Prov. Agric. di Brindisi	GRASSI STEFANIA VITA	44810666568
3906	Reg. Puglia - Serv. Prov. Agric. di Lecce	GRASSI VALERIA	44811097805
3907	Reg. Puglia - Serv. Prov. Agric. di Bari	GRAVINA ANTONIO	44811153723
3908	Reg. Puglia - Dip. Agric., Svil. Rur. ed Amb.	GRAVINA GIOVANNI	44810993509
3909	Reg. Puglia - Serv. Prov. Agric. di Taranto	GRAVINA MICHELE	44810802783
3910	Reg. Puglia - Serv. Prov. Agric. di Bari	GRAVINA VINCENZO	44811147519
3911	Reg. Puglia - Serv. Prov. Agric. di Taranto	GRECO ANGELO	44811265584
3912	Reg. Puglia - Serv. Prov. Agric. di Lecce	GRECO BERNADETTE	44811046497
3913	Reg. Puglia - Serv. Prov. Agric. di Lecce	GRECO DE PASCALIS CARLO ANTONIO	44810453199
3914	Reg. Puglia - Serv. Prov. Agric. di Lecce	GRECO DE PASCALIS GIANLUCA	44810768349
3915	Reg. Puglia - Serv. Prov. Agric. di Lecce	GRECO DONKA MARIA	44810331478
3916	Reg. Puglia - Serv. Prov. Agric. di Lecce	GRECO ELIO	44810984235
3917	Reg. Puglia - Dip. Agric., Svil. Rur. ed Amb.	GRECO GIOVANNI FRANCESCO	44810605046
3918	Reg. Puglia - Serv. Prov. Agric. di Lecce	GRECO KATIA	44810106581
3919	Reg. Puglia - Serv. Prov. Agric. di Lecce	GRECO MARCELLA	44810457265
3920	Reg. Puglia - Serv. Prov. Agric. di Lecce	GRECO MARIA GRAZIA	44811225828
3921	Reg. Puglia - Serv. Prov. Agric. di Lecce	GRECO MARISA	44810806263
3922	Reg. Puglia - Dip. Agric., Svil. Rur. ed Amb.	GRECO MICHELE	44811140035
3923	Reg. Puglia - Serv. Prov. Agric. di Lecce	GRECO ORONZA	44810682979
3924	Reg. Puglia - Serv. Prov. Agric. di Lecce	GRECO ORONZO ANTONIO	44810958072
3925	Reg. Puglia - Serv. Prov. Agric. di Taranto	GRECO PALMA	44811112703
3926	Reg. Puglia - Serv. Prov. Agric. di Lecce	GRECO PANTALEO	44810873701
3927	Reg. Puglia - Serv. Prov. Agric. di Lecce	GRECO PANTALEO	44811078573
3928	Reg. Puglia - Serv. Prov. Agric. di Lecce	GRECO PAOLA	44811057221
3929	Reg. Puglia - Serv. Prov. Agric. di Lecce	GRECO RICCARDO	44811219987
3930	Reg. Puglia - Serv. Prov. Agric. di Lecce	GRECO ROSELLINA	44810688257
3931	Reg. Puglia - Serv. Prov. Agric. di Lecce	GRECO SONIA	44810914703
3932	Reg. Puglia - Serv. Prov. Agric. di Lecce	GRECO STELLA SALVATORA	44810347680
3933	Reg. Puglia - Serv. Prov. Agric. di Taranto	GRECO TERESA	44810751204
3934	Reg. Puglia - Serv. Prov. Agric. di Lecce	GRECO VITO	44811013695
3935	Reg. Puglia - Serv. Prov. Agric. di Lecce	GRECUCCI VINCENZO	44810627461
3936	Reg. Puglia - Serv. Prov. Agric. di Bari	GREEN FARM DI BERLOCO FRANCESCO BERLOCO TOMMASO & C. SOCIETA' AGRICOLA S.A.S.	44811018991
3937	Reg. Puglia - Serv. Prov. Agric. di Bari	GREGORIANO PASQUA ELENA	44810965424
3938	Reg. Puglia - Serv. Prov. Agric. di Foggia	GRIECO ALESSANDRO	44810632131
3939	Reg. Puglia - Serv. Prov. Agric. di Foggia	GRIECO ANGELO	44810294320

3940	Reg. Puglia - Serv. Prov. Agric. di Foggia	GRIECO CALOGERO	44810294353
3941	Reg. Puglia - Serv. Prov. Agric. di Foggia	GRIECO GIUSEPPE	44810785475
3942	Reg. Puglia - Serv. Prov. Agric. di Bari	GRIECO VALERIO	44810399582
3943	Reg. Puglia - Serv. Prov. Agric. di Foggia	GRIFA MICHELA	44810270098
3944	Reg. Puglia - Serv. Prov. Agric. di Bari	GRILLI ADAMO	44810498327
3945	Reg. Puglia - Serv. Prov. Agric. di Foggia	GRILLO MARIANNA	44810530707
3946	Reg. Puglia - Serv. Prov. Agric. di Foggia	GRILLO TERESA	44810041424
3947	Reg. Puglia - Serv. Prov. Agric. di Foggia	GRIMALDI NICOLA	44810481000
3948	Reg. Puglia - Serv. Prov. Agric. di Foggia	GRIPPA MICHELE	44810759991
3949	Reg. Puglia - Serv. Prov. Agric. di Foggia	GRISORIO PAOLA	44810667640
3950	Reg. Puglia - Serv. Prov. Agric. di Lecce	GRJM SOCIETA' AGRICOLA SRL	44810689974
3951	Reg. Puglia - Serv. Prov. Agric. di Foggia	GROSSI PIERLUIGI	44810524486
3952	Reg. Puglia - Serv. Prov. Agric. di Bari	GROTTE DEL VAGNO S.S.	44810826931
3953	Reg. Puglia - Serv. Prov. Agric. di Lecce	GROW HEMP SALENTO SOCIETA' AGRICOLA S.R.L.	44810690360
3954	Reg. Puglia - Serv. Prov. Agric. di Brindisi	GUACETO SOCIETA' AGRICOLA SEMPLICE	44810712271
3955	Reg. Puglia - Serv. Prov. Agric. di Brindisi	GUADALUPI LUIGI	44810339992
3956	Reg. Puglia - Serv. Prov. Agric. di Taranto	GUADALUPI TERESA	44810311470
3957	Reg. Puglia - Serv. Prov. Agric. di Lecce	GUAETTA ALEXANDRA	44810908804
3958	Reg. Puglia - Serv. Prov. Agric. di Bari	GUAGNANO MICAELA	44811264934
3959	Reg. Puglia - Serv. Prov. Agric. di Foggia	GUALANO ANGELINA	44811129327
3960	Reg. Puglia - Serv. Prov. Agric. di Foggia	GUALANO ANTONIO MARIA NELLO	44810259265
3961	Reg. Puglia - Serv. Prov. Agric. di Foggia	GUALANO LOREDANA	44810481562
3962	Reg. Puglia - Serv. Prov. Agric. di Foggia	GUALANO LUCIA	44810941524
3963	Reg. Puglia - Serv. Prov. Agric. di Bari	GUARINI GIORGIO	44810953248
3964	Reg. Puglia - Serv. Prov. Agric. di Lecce	GUARINI GIOVAN BATTISTA	44811107935
3965	Reg. Puglia - Serv. Prov. Agric. di Taranto	GUARINI ROBERTO	44811247723
3966	Reg. Puglia - Serv. Prov. Agric. di Brindisi	GUARINI ROSA	44810626505
3967	Reg. Puglia - Dip. Agric., Svil. Rur. ed Amb.	GUARNIERI DOMENICO DONATO	44810146371
3968	Reg. Puglia - Serv. Prov. Agric. di Taranto	GUARNIERI GIOVANNI	44810983096
3969	Reg. Puglia - Serv. Prov. Agric. di Bari	GUASTAMACCHIA VITTORIO	44810997229
3970	Reg. Puglia - Serv. Prov. Agric. di Lecce	GUBERTI EMANUELA	44810083988
3971	Reg. Puglia - Serv. Prov. Agric. di Foggia	GUERRA ANTONIA	44810574994
3972	Reg. Puglia - Serv. Prov. Agric. di Foggia	GUERRA FRANCESCO	44811168192
3973	Reg. Puglia - Serv. Prov. Agric. di Foggia	GUERRA LILIANA	44810720282
3974	Reg. Puglia - Serv. Prov. Agric. di Foggia	GUERRA LUDOVICO	44811123668
3975	Reg. Puglia - Serv. Prov. Agric. di Foggia	GUERRA ORAZIO	44811123700
3976	Reg. Puglia - Serv. Prov. Agric. di Foggia	GUERRA VITTORIA	44810576189
3977	Reg. Puglia - Serv. Prov. Agric. di Lecce	GUERRICCHIO COSIMO DAMIANO	44811097938
3978	Reg. Puglia - Dip. Agric., Svil. Rur. ed Amb.	GUERRIERI PASQUALE	44811188331
3979	Reg. Puglia - Serv. Prov. Agric. di Lecce	GUGLIELMI DOMENICO	44810396620
3980	Reg. Puglia - Serv. Prov. Agric. di Bari	GUGLIELMI FRANCESCORIANA	44810772523
3981	Reg. Puglia - Serv. Prov. Agric. di Bari	GUGLIELMI MARY	44810745552
3982	Reg. Puglia - Serv. Prov. Agric. di Bari	GUGLIELMI RICCARDO	44811142312
3983	Reg. Puglia - Serv. Prov. Agric. di Foggia	GUGLIELMI SALVATORE PIO	44811053592
3984	Reg. Puglia - Serv. Prov. Agric. di Bari	GUGLIELMI SAVERIO	44810665628
3985	Reg. Puglia - Serv. Prov. Agric. di Bari	GUGLIELMI VINCENZO	44810664498
3986	Reg. Puglia - Serv. Prov. Agric. di Lecce	GUGLIELMO GIOVANNA	44810068765
3987	Reg. Puglia - Serv. Prov. Agric. di Foggia	GUIDA VINCENZO	44810965077
3988	Reg. Puglia - Serv. Prov. Agric. di Brindisi	GUSTAPANE ALESSANDRO	44810642841
3989	Reg. Puglia - Serv. Prov. Agric. di Bari	GUTTAROLO CRISTIANO	44810878957
3990	Reg. Puglia - Serv. Prov. Agric. di Foggia	HAMITAJ MICHELA	44810730489
3991	Reg. Puglia - Serv. Prov. Agric. di Bari	HORTICULTURA S.R.L. AGRICOLA	44811044161
3992	Reg. Puglia - Serv. Prov. Agric. di Bari	HUSHI DASHAMIR	44811108990
3993	Reg. Puglia - Serv. Prov. Agric. di Lecce	I FRATI S.R.L. - SOCIETA' AGRICOLA	44810910073
3994	Reg. Puglia - Serv. Prov. Agric. di Brindisi	I GIARDINI DI SAN BIAGIO SRL	44810730414
3995	Reg. Puglia - Serv. Prov. Agric. di Bari	I PARIETI SOCIETA' AGRICOLA SRL	44810763423
3996	Reg. Puglia - Serv. Prov. Agric. di Taranto	I PASTINI SRL	44811276011
3997	Reg. Puglia - Serv. Prov. Agric. di Bari	I QUATTRO FRUTTI DELLA TERRA SOC. AGRICOLA SEMPLICE	44811166279
3998	Reg. Puglia - Serv. Prov. Agric. di Foggia	I TESORI DEL SUD SOCIETA' AGRICOLA DI CANDELMA RAFFAELE & C. S.A.S.	44810727121
3999	Reg. Puglia - Serv. Prov. Agric. di Foggia	I TESORI DELLA DAUNIA SOCIETA' COOPERATIVA	44810983385
4000	Reg. Puglia - Serv. Prov. Agric. di Foggia	IACOBAZZI FILIPPO	44810663334
4001	Reg. Puglia - Serv. Prov. Agric. di Bari	IACOBAZZI GIUSEPPE	44810586550
4002	Reg. Puglia - Serv. Prov. Agric. di Foggia	IACOBAZZI LAURA	44810663623
4003	Reg. Puglia - Serv. Prov. Agric. di Foggia	IACOBAZZI NICOLA	44810663086
4004	Reg. Puglia - Serv. Prov. Agric. di Bari	IACOBBE ANDREA	44810077030
4005	Reg. Puglia - Serv. Prov. Agric. di Bari	IACOBELLIS ANGELO	44811432259
4006	Reg. Puglia - Serv. Prov. Agric. di Bari	IACOBELLIS CARMELA	44810450344
4007	Reg. Puglia - Serv. Prov. Agric. di Taranto	IACOBELLIS SAVERIO	44811344009

4008	Reg. Puglia - Serv. Prov. Agric. di Taranto	IACOBELLIS SONIA	44810870095
4009	Reg. Puglia - Serv. Prov. Agric. di Taranto	IACOBELLIS VALERIA	44810869014
4010	Reg. Puglia - Serv. Prov. Agric. di Foggia	IACOBONE MICHELE	44810533172
4011	Reg. Puglia - Serv. Prov. Agric. di Foggia	IACONETA DOMENICO	44810488872
4012	Reg. Puglia - Serv. Prov. Agric. di Bari	IACOVELLI GIUSEPPE	44811315215
4013	Reg. Puglia - Serv. Prov. Agric. di Bari	IACOVETTI MARIATERESA	44810837367
4014	Reg. Puglia - Serv. Prov. Agric. di Foggia	IACOVIELLO LILIANA	44811050804
4015	Reg. Puglia - Serv. Prov. Agric. di Bari	IACOVONE LUCIA	44811127982
4016	Reg. Puglia - Serv. Prov. Agric. di Foggia	IACOVONE MARIKA	44811165420
4017	Reg. Puglia - Serv. Prov. Agric. di Foggia	IACOVONE NICOLA	44810506012
4018	Reg. Puglia - Serv. Prov. Agric. di Foggia	IACOVONE ROCCO	44810467561
4019	Reg. Puglia - Serv. Prov. Agric. di Foggia	IACUBINO ROSA	44810291128
4020	Reg. Puglia - Serv. Prov. Agric. di Foggia	IAFFALDANO ANDREA	44810692739
4021	Reg. Puglia - Serv. Prov. Agric. di Foggia	IAGATTA PASQUALE	44811080447
4022	Reg. Puglia - Serv. Prov. Agric. di Foggia	IAGULLI ANTONIO	44810343432
4023	Reg. Puglia - Serv. Prov. Agric. di Brindisi	IAIA VINCENZO	44811336468
4024	Reg. Puglia - Dip. Agric., Svil. Rur. ed Amb.	IANNE SALVATORE	44811042371
4025	Reg. Puglia - Serv. Prov. Agric. di Foggia	IANNELLI PAOLO	44810378107
4026	Reg. Puglia - Serv. Prov. Agric. di Bari	IANNELLI RENATO	44810331809
4027	Reg. Puglia - Serv. Prov. Agric. di Foggia	IANNETTI MICHELE	44811311529
4028	Reg. Puglia - Serv. Prov. Agric. di Foggia	IANNINI GIULIO	44810370187
4029	Reg. Puglia - Serv. Prov. Agric. di Bari	IANNONE ANNA	44811253713
4030	Reg. Puglia - Serv. Prov. Agric. di Bari	IANNONE MARIA TERESA	44810987113
4031	Reg. Puglia - Serv. Prov. Agric. di Foggia	IANNONE MICHELE	44811124641
4032	Reg. Puglia - Dip. Agric., Svil. Rur. ed Amb.	IANTOMASI FLAVIANO	44810440220
4033	Reg. Puglia - Serv. Prov. Agric. di Foggia	IATESTA MARIA	44810911493
4034	Reg. Puglia - Serv. Prov. Agric. di Foggia	IAVICOLI LUCIA	44810756112
4035	Reg. Puglia - Serv. Prov. Agric. di Taranto	IAZZI TERESA LUCIA	44810527836
4036	Reg. Puglia - Serv. Prov. Agric. di Bari	IGNATTI ANDREA	44810825669
4037	Reg. Puglia - Dip. Agric., Svil. Rur. ed Amb.	IGNISCI GIORGIO	44810147270
4038	Reg. Puglia - Serv. Prov. Agric. di Bari	IGNOMERIELLO ADDOLORATA	44811229127
4039	Reg. Puglia - Serv. Prov. Agric. di Bari	IL CARRO S.R.L. SOCIETA' AGRICOLA	44811258399
4040	Reg. Puglia - Serv. Prov. Agric. di Bari	IL CASALE DELLA NATURA S.R.L. SOCIETA' AGRICOLA	44810492627
4041	Reg. Puglia - Serv. Prov. Agric. di Taranto	IL CAVALIERE SOCIETA' AGRICOLA	44810311835
4042	Reg. Puglia - Serv. Prov. Agric. di Bari	IL FALCONIERE SOCIETA' AGRICOLA A R.L.	44811285806
4043	Reg. Puglia - Serv. Prov. Agric. di Bari	IL FIUME DEI RICORDI	44811289592
4044	Reg. Puglia - Serv. Prov. Agric. di Lecce	IL GIRASOLE SOCIETA' COOPERATIVA AGRICOLA	44810705283
4045	Reg. Puglia - Serv. Prov. Agric. di Foggia	IL MACCHIONE SOCIETA' AGRICOLA SEMPLICE	44810261121
4046	Reg. Puglia - Serv. Prov. Agric. di Taranto	IL PALMENTO SOCIETA' AGRICOLA S.R.L.	44811184405
4047	Reg. Puglia - Serv. Prov. Agric. di Foggia	IL PINCIARINO SRL SOCIETA' AGRICOLA	44811181302
4048	Reg. Puglia - Serv. Prov. Agric. di Bari	IL PINO GRANDE SOC. COOP. A R.L.	44811295607
4049	Reg. Puglia - Serv. Prov. Agric. di Taranto	IL SORRISO S.R.L.	44811089430
4050	Reg. Puglia - Serv. Prov. Agric. di Bari	IL TRULLO S.A.S. SOCIETA AGRICOLA DI DE LEO LEONARDO & C.	44811116936
4051	Reg. Puglia - Serv. Prov. Agric. di Taranto	IL VENTO - SOCIETA' AGRICOLA - DI NATALE C. S.N.C.	44810911030
4052	Reg. Puglia - Serv. Prov. Agric. di Foggia	IL VIGNALE BIO DI DEMAIO E F.LLI DE MATTEO SOCIETA' SEMPLICE AGRICOLA	44810734374
4053	Reg. Puglia - Serv. Prov. Agric. di Foggia	IMMOBILIARE CASA SOLLIEVO DELLA SOFFERENZA S.P.A.	44810265247
4054	Reg. Puglia - Serv. Prov. Agric. di Bari	IMMOBILIARE DELLE MURGE SAS	44810674968
4055	Reg. Puglia - Dip. Agric., Svil. Rur. ed Amb.	IMMOBILIARE SPADAVECCHIA DI RUSSO NICOLA SAS	44810688232
4056	Reg. Puglia - Serv. Prov. Agric. di Foggia	IMPAGLIATELLI ISABELLA	44810770600
4057	Reg. Puglia - Serv. Prov. Agric. di Foggia	IMPAGNATIELLO MICHELE	44810721512
4058	Reg. Puglia - Serv. Prov. Agric. di Taranto	IMPERATRICE VINCENZO	44811265642
4059	Reg. Puglia - Dip. Agric., Svil. Rur. ed Amb.	IMPERIALE ELISA	44811018231
4060	Reg. Puglia - Serv. Prov. Agric. di Foggia	IMPERIALE FABRIZIO NICOLA	44811144896
4061	Reg. Puglia - Serv. Prov. Agric. di Lecce	IMPERIALE GIAN PIERO	44810159002
4062	Reg. Puglia - Serv. Prov. Agric. di Foggia	IMPERIALE LUISA	44811197506
4063	Reg. Puglia - Serv. Prov. Agric. di Foggia	IMPERIALE MICHELINA	44811140795
4064	Reg. Puglia - Serv. Prov. Agric. di Brindisi	INCANTALUPI SOCIETA AGRICOLA A R.L. SEMPLIFICATA	44810918886
4065	Reg. Puglia - Serv. Prov. Agric. di Bari	INCANTALUPO ROSARIA	44810928299
4066	Reg. Puglia - Serv. Prov. Agric. di Bari	INCHINGOLO ANTONIA	44811354891
4067	Reg. Puglia - Serv. Prov. Agric. di Bari	INDIZIO SABINO	44811322765
4068	Reg. Puglia - Serv. Prov. Agric. di Taranto	INDOVINA DOROTEA	44810046167
4069	Reg. Puglia - Serv. Prov. Agric. di Bari	INDUDDI MARIA ANNA ANTONIA	44810674711
4070	Reg. Puglia - Serv. Prov. Agric. di Foggia	INFANTE PIERNALDO	44811287760
4071	Reg. Puglia - Serv. Prov. Agric. di Bari	INFESTANTE SOCIETA' AGRICOLA IN ACCOMANDITA SEMPLICE DI FRANCESCO GIANNINI	44810973188
4072	Reg. Puglia - Serv. Prov. Agric. di Foggia	INGEGNO BARTOLOMEO	44810503514
4073	Reg. Puglia - Serv. Prov. Agric. di Foggia	INGEGNO VITO	44810618353
4074	Reg. Puglia - Serv. Prov. Agric. di Taranto	INGELLIS SARA	44810783280

4075	Reg. Puglia - Serv. Prov. Agric. di Foggia	INGLESE ANTONIO	44810663730
4076	Reg. Puglia - Serv. Prov. Agric. di Foggia	INGLESE PASQUALE	44810664035
4077	Reg. Puglia - Serv. Prov. Agric. di Lecce	INGROSSO ADRIANO	44810139715
4078	Reg. Puglia - Serv. Prov. Agric. di Lecce	INGROSSO DANILA	44810659803
4079	Reg. Puglia - Serv. Prov. Agric. di Lecce	INGROSSO FRANCESCO	44810664373
4080	Reg. Puglia - Serv. Prov. Agric. di Lecce	INGROSSO GIOVANNI ANTONIO	44810449858
4081	Reg. Puglia - Serv. Prov. Agric. di Lecce	INGROSSO PAOLINO	44810659852
4082	Reg. Puglia - Dip. Agric., Svil. Rur. ed Amb.	INGUSCIO TOMMASO COSIMO	44810559052
4083	Reg. Puglia - Serv. Prov. Agric. di Brindisi	INTERMUNDIA SOCIETA' AGRICOLA S.R.L.S.	44810557684
4084	Reg. Puglia - Serv. Prov. Agric. di Bari	INTINI PASQUALE	44811096773
4085	Reg. Puglia - Serv. Prov. Agric. di Foggia	INTISO ENNIO	44810717064
4086	Reg. Puglia - Serv. Prov. Agric. di Foggia	IOCOLO DAMIANO FRANCESCO	44810907616
4087	Reg. Puglia - Serv. Prov. Agric. di Foggia	IOCOLO DONATO	44810350239
4088	Reg. Puglia - Serv. Prov. Agric. di Foggia	IOCOLO MATTEO	44811132883
4089	Reg. Puglia - Serv. Prov. Agric. di Brindisi	IOLE IMMOBILIARE SOCIETA' AGRICOLA SRL	44810389005
4090	Reg. Puglia - Dip. Agric., Svil. Rur. ed Amb.	IORI AURELIO	44810025930
4091	Reg. Puglia - Serv. Prov. Agric. di Bari	IPPEDICO GIUSEPPE	44810417301
4092	Reg. Puglia - Serv. Prov. Agric. di Bari	IPPEDICO MICHELE	44810331759
4093	Reg. Puglia - Serv. Prov. Agric. di Bari	IPPEDICO VITO	44810735454
4094	Reg. Puglia - Serv. Prov. Agric. di Taranto	IPPOLITO CORDIGLIA FRANCESCO PAOLO	44810609774
4095	Reg. Puglia - Serv. Prov. Agric. di Foggia	IPPOLITO GIULIO RAFFAELE	44811241502
4096	Reg. Puglia - Serv. Prov. Agric. di Brindisi	IPPOLITO NICOLA	44810650166
4097	Reg. Puglia - Serv. Prov. Agric. di Foggia	IRACE FRANCESCO	44811146628
4098	Reg. Puglia - Serv. Prov. Agric. di Bari	ISIDORO DI VERDESCA MARCO SAS AGRICOLA	44810623205
4099	Reg. Puglia - Serv. Prov. Agric. di Bari	ISIGRAPES SOCIETA' SEMPLICE AGRICOLA DI LITURRI M. & C.	44811038551
4100	Reg. Puglia - Serv. Prov. Agric. di Lecce	IST. DI ISTRUZIONE SECONDARIA SUPERIORE L. G. M. COLUMELLA	44810741858
4101	Reg. Puglia - Serv. Prov. Agric. di Brindisi	ISTITUTO TECNICO STATALE PANTANELLI MONNET	44810482198
4102	Reg. Puglia - Serv. Prov. Agric. di Bari	ITALIANO GLENDA	44810241313
4103	Reg. Puglia - Serv. Prov. Agric. di Bari	IURILLI SAVERIA	44811059896
4104	Reg. Puglia - Serv. Prov. Agric. di Bari	IURILLI VINCENZO WALTER LUCA	44811215696
4105	Reg. Puglia - Serv. Prov. Agric. di Brindisi	IURLARO FRANCESCO	44811268471
4106	Reg. Puglia - Serv. Prov. Agric. di Brindisi	IURLARO VITO	44810997930
4107	Reg. Puglia - Serv. Prov. Agric. di Bari	IURLO MARIA	44811222668
4108	Reg. Puglia - Serv. Prov. Agric. di Bari	IUSO ANTONIO	44811268919
4109	Reg. Puglia - Serv. Prov. Agric. di Foggia	IUSO DOMENICO	44810653251
4110	Reg. Puglia - Serv. Prov. Agric. di Foggia	IUSO MATTEO	44811123833
4111	Reg. Puglia - Serv. Prov. Agric. di Foggia	IUSO MATTEO	44810591907
4112	Reg. Puglia - Serv. Prov. Agric. di Foggia	IUSO PASQUALE	44810847382
4113	Reg. Puglia - Serv. Prov. Agric. di Foggia	IUSO SALVATORE	44810653053
4114	Reg. Puglia - Serv. Prov. Agric. di Foggia	IUSO VALERIO GIUSEPPE	44810381051
4115	Reg. Puglia - Serv. Prov. Agric. di Taranto	IVALDI MARIA	44810412989
4116	Reg. Puglia - Serv. Prov. Agric. di Foggia	IVONE ISABELLA	44810557114
4117	Reg. Puglia - Serv. Prov. Agric. di Bari	IVONE VINCENZO	44811436151
4118	Reg. Puglia - Dip. Agric., Svil. Rur. ed Amb.	IVONE VITANTONIA	44810570414
4119	Reg. Puglia - Serv. Prov. Agric. di Bari	IVONE VITANTONIO	44810695617
4120	Reg. Puglia - Serv. Prov. Agric. di Foggia	IZZI ROSA	44810616779
4121	Reg. Puglia - Serv. Prov. Agric. di Lecce	IZZO GIUSEPPE	44811173325
4122	Reg. Puglia - Serv. Prov. Agric. di Bari	J. & D. DI BIASE & C. S.N.C. - SOCIETA' AGRICOLA	44811435872
4123	Reg. Puglia - Serv. Prov. Agric. di Bari	JAZZO CORTE CICERO LA LANA DEL LUPO SOCIETA AGRICOLA A RESPONSABILITA LIMITATA	44811140126
4124	Reg. Puglia - Serv. Prov. Agric. di Bari	JEHANNET AMELIE JACQUELINE RAYMONDE	44810943967
4125	Reg. Puglia - Serv. Prov. Agric. di Brindisi	KLALU' SOCIETA' AGRICOLA SEMPLICE	44811186483
4126	Reg. Puglia - Serv. Prov. Agric. di Bari	KOEPF INGEBORG KATHARINA	44811512886
4127	Reg. Puglia - Serv. Prov. Agric. di Lecce	KOWOLL FRANCESCO	44810310605
4128	Reg. Puglia - Serv. Prov. Agric. di Foggia	KRUTKO YANA	44810534857
4129	Reg. Puglia - Serv. Prov. Agric. di Taranto	KUKIELKA MAGDALENA MATYLDA	44810755882
4130	Reg. Puglia - Serv. Prov. Agric. di Taranto	LA CASA DI CAROLI SRL SOCIETA' AGRICOLA	44811055944
4131	Reg. Puglia - Serv. Prov. Agric. di Bari	LA CATTIVA SOCIETA' AGRICOLA A RESPONSABILITA' LIMITATA	44810859239
4132	Reg. Puglia - Serv. Prov. Agric. di Taranto	LA CENERE ADELE	44810780625
4133	Reg. Puglia - Serv. Prov. Agric. di Brindisi	LA CERVA SOCIETA AGRICOLA SRLS	44811308541
4134	Reg. Puglia - Serv. Prov. Agric. di Bari	LA COCCINELLA S.R.L. - SOCIETA' AGRICOLA	44811223724
4135	Reg. Puglia - Serv. Prov. Agric. di Bari	LA DEMETRA AGRICOLA SOCIETA' SEMPLICE	44811285020
4136	Reg. Puglia - Serv. Prov. Agric. di Foggia	LA ECO SOCIETA' AGRICOLA S.R.L.	44810887479
4137	Reg. Puglia - Serv. Prov. Agric. di Lecce	LA FONTE S.A.S. DI PETRACCA ROCCO & PETRACCA FRANCESCO SOCIETA' AGRICOLA	44810940674
4138	Reg. Puglia - Serv. Prov. Agric. di Taranto	LA FORESTA S.R.L. - SOCIETA' AGRICOLA	44810906436
4139	Reg. Puglia - Serv. Prov. Agric. di Bari	LA FORGIA MARINO	44811285087
4140	Reg. Puglia - Serv. Prov. Agric. di Taranto	LA FORTUNA SRLS	44811138633

4141	Reg. Puglia - Serv. Prov. Agric. di Lecce	LA FUSARA SOCIETA' COOPERATIVA AGRICOLA	44810992683
4142	Reg. Puglia - Serv. Prov. Agric. di Bari	LA MANDORLIERA S.S.	44811141587
4143	Reg. Puglia - Serv. Prov. Agric. di Foggia	LA MASSARIA SOCIETA' AGRICOLA S.R.L.	44811184611
4144	Reg. Puglia - Serv. Prov. Agric. di Taranto	LA NORIA AGRICOLA SOCIETA' SEMPLICE	44810432169
4145	Reg. Puglia - Serv. Prov. Agric. di Foggia	LA NUOVA FATTORIA BIO SOCIETA' AGRICOLA S.R.L. UNIPERSONALE	44811143765
4146	Reg. Puglia - Serv. Prov. Agric. di Foggia	LA PIETRA CRISTINA	44811197688
4147	Reg. Puglia - Serv. Prov. Agric. di Foggia	LA PORTA GIUSEPPE GIROLAMO PIO	44811035094
4148	Reg. Puglia - Serv. Prov. Agric. di Foggia	LA PORTA MICHELARCANGELO PIO PAOLO ROS	44810664480
4149	Reg. Puglia - Serv. Prov. Agric. di Foggia	LA PORTA ORNELLA ANNA LIDIA	44810673382
4150	Reg. Puglia - Serv. Prov. Agric. di Lecce	LA PUMA GIUSEPPE	44811053485
4151	Reg. Puglia - Dip. Agric., Svil. Rur. ed Amb.	LA RICCIA GIOVANNI	44810667400
4152	Reg. Puglia - Serv. Prov. Agric. di Foggia	LA RICCIA LORETA	44811214400
4153	Reg. Puglia - Dip. Agric., Svil. Rur. ed Amb.	LA ROSA.SOCIETA' COOPERATIVA AGRICOLA	44810612281
4154	Reg. Puglia - Serv. Prov. Agric. di Foggia	LA ROTONDA GIANLUCA E FRATELLI SOC. SEMPLICE AGRICOLA	44810437036
4155	Reg. Puglia - Serv. Prov. Agric. di Bari	LA ROVERELLA DI MASELLI PASQUALE & C. S.A.S. SOCIETA' AGRICOLA	44810420883
4156	Reg. Puglia - Serv. Prov. Agric. di Foggia	LA SALA CONCETTA	44811224151
4157	Reg. Puglia - Serv. Prov. Agric. di Foggia	LA SALA MICHELE BIAGIO	44810918738
4158	Reg. Puglia - Serv. Prov. Agric. di Lecce	LA TERRA DEI MELOGRANI SOC.AGRICOLA	44811110830
4159	Reg. Puglia - Serv. Prov. Agric. di Foggia	LA TORRE ANTONIA MARIA	44810488559
4160	Reg. Puglia - Serv. Prov. Agric. di Foggia	LA TORRE DOMENICO	44810931251
4161	Reg. Puglia - Serv. Prov. Agric. di Foggia	LA TORRE FRANCA MICHELINA	44811050424
4162	Reg. Puglia - Serv. Prov. Agric. di Foggia	LA TORRE GIUSEPPE	44810257392
4163	Reg. Puglia - Serv. Prov. Agric. di Foggia	LA TORRE LEONARDO	44810743342
4164	Reg. Puglia - Serv. Prov. Agric. di Foggia	LA TORRE LOREDANA	44810688026
4165	Reg. Puglia - Serv. Prov. Agric. di Foggia	LA TORRE MARIA	44811079134
4166	Reg. Puglia - Serv. Prov. Agric. di Foggia	LA TORRE MARIA SAVERIA	44810329563
4167	Reg. Puglia - Serv. Prov. Agric. di Foggia	LA TORRE MATTEO	44811050598
4168	Reg. Puglia - Serv. Prov. Agric. di Foggia	LA TORRE MICHELE ROCCO	44810574358
4169	Reg. Puglia - Serv. Prov. Agric. di Foggia	LA TORRE MILENA	44811118718
4170	Reg. Puglia - Serv. Prov. Agric. di Foggia	LA TORRE NICOLA	44810848653
4171	Reg. Puglia - Serv. Prov. Agric. di Lecce	LA VIA LATTEA SOCIETA' AGRICOLA A R.L.	44811448081
4172	Reg. Puglia - Serv. Prov. Agric. di Bari	LABALESTRA VITO MARINO	44811282449
4173	Reg. Puglia - Serv. Prov. Agric. di Bari	LABARILE FRANCESCO	44810673077
4174	Reg. Puglia - Serv. Prov. Agric. di Lecce	LABBATE ANDREA	44810983724
4175	Reg. Puglia - Dip. Agric., Svil. Rur. ed Amb.	L'ABBATE ANGELO RAFFAELE	44810267581
4176	Reg. Puglia - Serv. Prov. Agric. di Lecce	LABBATE ANTONIO	44810352532
4177	Reg. Puglia - Dip. Agric., Svil. Rur. ed Amb.	L'ABBATE ANTONIO PAOLO	44810268225
4178	Reg. Puglia - Serv. Prov. Agric. di Lecce	LABBATE DIONISIO	44810358695
4179	Reg. Puglia - Serv. Prov. Agric. di Bari	L'ABBATE GIUSEPPE	44811241577
4180	Reg. Puglia - Serv. Prov. Agric. di Lecce	LABBATE MARCO	44811087103
4181	Reg. Puglia - Dip. Agric., Svil. Rur. ed Amb.	LABBE GIUSEPPE	44810268662
4182	Reg. Puglia - Serv. Prov. Agric. di Foggia	LABONIA FRANCESCO	44810928232
4183	Reg. Puglia - Serv. Prov. Agric. di Foggia	LABONIA PAOLO	44810926343
4184	Reg. Puglia - Serv. Prov. Agric. di Bari	LABORANTE TERESA	44810633931
4185	Reg. Puglia - Serv. Prov. Agric. di Foggia	LABROCA ANNARITA	44810726420
4186	Reg. Puglia - Serv. Prov. Agric. di Taranto	LACAITA MARIKA	44811192465
4187	Reg. Puglia - Serv. Prov. Agric. di Bari	LACALAMITA DONATO	44811099496
4188	Reg. Puglia - Serv. Prov. Agric. di Taranto	LACALAMITA ROSA	44811206992
4189	Reg. Puglia - Serv. Prov. Agric. di Bari	LACASELLA MICHELE	44810901759
4190	Reg. Puglia - Serv. Prov. Agric. di Bari	LACASSIA ROSANNA	44811221496
4191	Reg. Puglia - Serv. Prov. Agric. di Bari	LACATENA GERTRUDE	44810605558
4192	Reg. Puglia - Serv. Prov. Agric. di Bari	LACATENA MICAELA	44810607257
4193	Reg. Puglia - Serv. Prov. Agric. di Foggia	LACCI GIUSEPPE	44810513802
4194	Reg. Puglia - Serv. Prov. Agric. di Bari	LACENERE ALDO	44810798718
4195	Reg. Puglia - Serv. Prov. Agric. di Bari	LACENERE ARIANNA	44810791556
4196	Reg. Puglia - Serv. Prov. Agric. di Foggia	LACERENZA DOMENICO	44810683811
4197	Reg. Puglia - Serv. Prov. Agric. di Taranto	LACERENZA GIUSEPPINA	44810848257
4198	Reg. Puglia - Serv. Prov. Agric. di Foggia	LACERENZA ISABELLA	44810428548
4199	Reg. Puglia - Serv. Prov. Agric. di Foggia	LACERENZA LUIGI	44811211695
4200	Reg. Puglia - Serv. Prov. Agric. di Bari	LACITIGNOLA FRANCESCO	44811132560
4201	Reg. Puglia - Serv. Prov. Agric. di Bari	LACITIGNOLA SCIPIONE	44810950079
4202	Reg. Puglia - Serv. Prov. Agric. di Taranto	LACORTE TONIA	44811121142
4203	Reg. Puglia - Serv. Prov. Agric. di Bari	LADISA FRANCESCO	44810982148
4204	Reg. Puglia - Serv. Prov. Agric. di Bari	LADISA GIUSEPPE	44811001914
4205	Reg. Puglia - Serv. Prov. Agric. di Bari	LADISA NICOLA	44810828713
4206	Reg. Puglia - Serv. Prov. Agric. di Foggia	LADISLAO LUIGI	44810689024
4207	Reg. Puglia - Serv. Prov. Agric. di Bari	LADOGANA ANTONIETTA	44810610863

4208	Reg. Puglia - Serv. Prov. Agric. di Foggia	LADOGANA DANIELA	44810504439
4209	Reg. Puglia - Serv. Prov. Agric. di Foggia	LADOGANA FRANCO	44810682631
4210	Reg. Puglia - Serv. Prov. Agric. di Foggia	LADY NATURE SOCIETA' CONSORTILE AGRICOLA S.R.L.	44810574135
4211	Reg. Puglia - Serv. Prov. Agric. di Brindisi	LAERA ANGELA	44810111342
4212	Reg. Puglia - Serv. Prov. Agric. di Bari	LAERA CARLO	44811288313
4213	Reg. Puglia - Serv. Prov. Agric. di Brindisi	LAERA COSIMO	44811204716
4214	Reg. Puglia - Dip. Agric., Svil. Rur. ed Amb.	LAERA GIUSEPPE	44810150985
4215	Reg. Puglia - Serv. Prov. Agric. di Bari	LAERA GIUSEPPE SAVERIO	44810697209
4216	Reg. Puglia - Serv. Prov. Agric. di Bari	LAERA PAOLO	44810989697
4217	Reg. Puglia - Serv. Prov. Agric. di Bari	LAERA SOCIETA' SEMPLICE AGRICOLA	44810731818
4218	Reg. Puglia - Serv. Prov. Agric. di Bari	LAERA STEFANO	44810834315
4219	Reg. Puglia - Serv. Prov. Agric. di Bari	LAFABIANA GIOVANNI	44810759512
4220	Reg. Puglia - Serv. Prov. Agric. di Bari	LAFABIANA GIUSEPPE	44810312510
4221	Reg. Puglia - Serv. Prov. Agric. di Bari	LAFABIANA NUNZIA	44811216843
4222	Reg. Puglia - Serv. Prov. Agric. di Bari	LAFORGIA PIERDONATO	44811028115
4223	Reg. Puglia - Serv. Prov. Agric. di Taranto	LAGHEZZA DAVIDE	44811203049
4224	Reg. Puglia - Serv. Prov. Agric. di Taranto	LAGHEZZA FRANCESCA	44811090313
4225	Reg. Puglia - Serv. Prov. Agric. di Bari	LAGIOIA ANA RITA	44810854040
4226	Reg. Puglia - Serv. Prov. Agric. di Bari	LAGRAVINESE GIANVITO	44811174612
4227	Reg. Puglia - Serv. Prov. Agric. di Bari	LAGRECA ANGELA LILIANA	44810846665
4228	Reg. Puglia - Serv. Prov. Agric. di Bari	LAGRECA ANNA	44810922573
4229	Reg. Puglia - Serv. Prov. Agric. di Bari	LAGRECA ONOFRIO	44810959641
4230	Reg. Puglia - Serv. Prov. Agric. di Foggia	LAIDO' GIOVANNI	44810678035
4231	Reg. Puglia - Serv. Prov. Agric. di Foggia	LAMA PUSHIME	44811016425
4232	Reg. Puglia - Serv. Prov. Agric. di Bari	LAMA' S THEM SOCIETA' SEMPLICE	44810768943
4233	Reg. Puglia - Serv. Prov. Agric. di Taranto	LAMANNA AGOSTINO VITO	44811122645
4234	Reg. Puglia - Serv. Prov. Agric. di Bari	LAMBERTAZZI NICOLA	44811159845
4235	Reg. Puglia - Serv. Prov. Agric. di Bari	LAMBERTI LUCIA	44810624435
4236	Reg. Puglia - Serv. Prov. Agric. di Foggia	LAMEDICA MARIA	44810462299
4237	Reg. Puglia - Serv. Prov. Agric. di Bari	LAMONARCA LUCIA	44811278975
4238	Reg. Puglia - Serv. Prov. Agric. di Bari	LANANNA PAOLO	44810987535
4239	Reg. Puglia - Serv. Prov. Agric. di Foggia	LANCELLOTTI GERVASIO	44810817518
4240	Reg. Puglia - Serv. Prov. Agric. di Bari	LANCELLOTTI VINCENZA	44811233509
4241	Reg. Puglia - Serv. Prov. Agric. di Lecce	LANCIANO ENRICO	44810723799
4242	Reg. Puglia - Serv. Prov. Agric. di Bari	LANERA DOMENICO MARIA GIOVANNI	44811046893
4243	Reg. Puglia - Serv. Prov. Agric. di Foggia	LANOTTE MARIA ADDOLORATA	44810200194
4244	Reg. Puglia - Serv. Prov. Agric. di Bari	LANZADORO MICHELE	44810078210
4245	Reg. Puglia - Serv. Prov. Agric. di Foggia	LANZETTA PASQUALE	44810521862
4246	Reg. Puglia - Serv. Prov. Agric. di Foggia	LANZETTA PASQUALE FRANCESCO MICHELE	44810715233
4247	Reg. Puglia - Serv. Prov. Agric. di Foggia	LANZETTA VINCENZA MARIA PIERPAOLA	44810716413
4248	Reg. Puglia - Serv. Prov. Agric. di Lecce	LANZIERI IVANA	44810607463
4249	Reg. Puglia - Serv. Prov. Agric. di Bari	LANZILLOTTA SANTE	44811087053
4250	Reg. Puglia - Serv. Prov. Agric. di Brindisi	LANZILLOTTI ANTONIA	44811186947
4251	Reg. Puglia - Serv. Prov. Agric. di Taranto	LANZILLOTTI FRANCESCO	44810170132
4252	Reg. Puglia - Serv. Prov. Agric. di Brindisi	LANZILOTTI CARMELO	44811275195
4253	Reg. Puglia - Serv. Prov. Agric. di Brindisi	LANZILOTTI PASQUALE	44811275682
4254	Reg. Puglia - Serv. Prov. Agric. di Brindisi	LANZILOTTI VITA GIOVANNA	44810805174
4255	Reg. Puglia - Serv. Prov. Agric. di Taranto	LANZO ADALGISA	44810393296
4256	Reg. Puglia - Serv. Prov. Agric. di Taranto	LANZO COSIMO	44810734937
4257	Reg. Puglia - Serv. Prov. Agric. di Taranto	LANZO COSIMO	44810845105
4258	Reg. Puglia - Serv. Prov. Agric. di Taranto	LANZO FERDINANDO	44810608594
4259	Reg. Puglia - Serv. Prov. Agric. di Taranto	LANZO LUIGI	44810808970
4260	Reg. Puglia - Serv. Prov. Agric. di Taranto	LANZO MARIA PIA	44810447050
4261	Reg. Puglia - Serv. Prov. Agric. di Taranto	LANZO-DIONE PIETRO PASQUALE	44810174514
4262	Reg. Puglia - Serv. Prov. Agric. di Bari	LANZOLLA ANGELO	44811235066
4263	Reg. Puglia - Serv. Prov. Agric. di Bari	LANZOLLA BARTOLOMEO	44810879062
4264	Reg. Puglia - Serv. Prov. Agric. di Bari	LANZOLLA FELICE	44810829612
4265	Reg. Puglia - Serv. Prov. Agric. di Bari	LANZOLLA FELICIA	44810868263
4266	Reg. Puglia - Serv. Prov. Agric. di Bari	LANZOLLA GIULIA	44811285442
4267	Reg. Puglia - Serv. Prov. Agric. di Bari	LANZOLLA MARIO	44810901361
4268	Reg. Puglia - Serv. Prov. Agric. di Bari	LANZOLLA NICOLA	44811021300
4269	Reg. Puglia - Serv. Prov. Agric. di Bari	LANZOLLA STEFANO VITO DOMENICO	44811129350
4270	Reg. Puglia - Serv. Prov. Agric. di Bari	LANZOLLA VINCENZO	44811245966
4271	Reg. Puglia - Serv. Prov. Agric. di Foggia	LAPACE MARIA CARMELA	44810961316
4272	Reg. Puglia - Serv. Prov. Agric. di Bari	LAPADULA GIUSEPPE	44810884054
4273	Reg. Puglia - Serv. Prov. Agric. di Bari	LAPENNA MICHELE	44811247178
4274	Reg. Puglia - Serv. Prov. Agric. di Bari	LAPENNA TOMMASO	44811301546
4275	Reg. Puglia - Serv. Prov. Agric. di Foggia	LAPESCARA MICHELINA	44811271897

4276	Reg. Puglia - Serv. Prov. Agric. di Taranto	LAPOMARDA MICHELE	44811278140
4277	Reg. Puglia - Serv. Prov. Agric. di Bari	LAPORTA MICHELE	44810426773
4278	Reg. Puglia - Serv. Prov. Agric. di Foggia	LAPORTA MICHELE	44811069663
4279	Reg. Puglia - Serv. Prov. Agric. di Foggia	LAPORTA MIRIANA GRAZIA	44810621605
4280	Reg. Puglia - Dip. Agric., Svil. Rur. ed Amb.	LAPORTA RUGGIERO	44811095577
4281	Reg. Puglia - Serv. Prov. Agric. di Foggia	LAPROCINA MICHELE	44811296050
4282	Reg. Puglia - Serv. Prov. Agric. di Foggia	LAQUALE ANTONIO	44811148962
4283	Reg. Puglia - Dip. Agric., Svil. Rur. ed Amb.	LAQUALE GIULIO VITO	44811145513
4284	Reg. Puglia - Serv. Prov. Agric. di Bari	LARATO CHIARA	44810981066
4285	Reg. Puglia - Serv. Prov. Agric. di Bari	LARATO CHIARA VITA	44810478386
4286	Reg. Puglia - Serv. Prov. Agric. di Bari	LARATO MICHELE	44810939262
4287	Reg. Puglia - Serv. Prov. Agric. di Bari	LARICCHIA LUIGI	44810851236
4288	Reg. Puglia - Serv. Prov. Agric. di Bari	LARICCHIA STEFANO	44810829117
4289	Reg. Puglia - Dip. Agric., Svil. Rur. ed Amb.	LARICCHIUTA DONATO	44810269371
4290	Reg. Puglia - Dip. Agric., Svil. Rur. ed Amb.	LAROCCA VINCENZO MARIA	44810151066
4291	Reg. Puglia - Serv. Prov. Agric. di Foggia	LARONGA GIUSEPPE	44810611226
4292	Reg. Puglia - Dip. Agric., Svil. Rur. ed Amb.	LARUCCIA MICHELE	44811164670
4293	Reg. Puglia - Serv. Prov. Agric. di Foggia	LASALVIA ANDREA	44810600187
4294	Reg. Puglia - Serv. Prov. Agric. di Taranto	LASARACINA FRANCESCO	44810981587
4295	Reg. Puglia - Serv. Prov. Agric. di Bari	LASSANDRO DOMENICA	44810720068
4296	Reg. Puglia - Serv. Prov. Agric. di Bari	LASSANDRO PIETRO	44811224094
4297	Reg. Puglia - Serv. Prov. Agric. di Bari	LASTELLA ROSA	44810985372
4298	Reg. Puglia - Serv. Prov. Agric. di Bari	LATERZA ANNA	44810889038
4299	Reg. Puglia - Serv. Prov. Agric. di Bari	LATERZA ANTONIO	44810848638
4300	Reg. Puglia - Serv. Prov. Agric. di Taranto	LATERZA ANTONIO	44811313038
4301	Reg. Puglia - Serv. Prov. Agric. di Bari	LATERZA CESARE	44810960870
4302	Reg. Puglia - Serv. Prov. Agric. di Bari	LATERZA CESARIO	44811346426
4303	Reg. Puglia - Serv. Prov. Agric. di Taranto	LATERZA DOMENICO PATRIZIO	44810699965
4304	Reg. Puglia - Serv. Prov. Agric. di Bari	LATERZA MARCO	44811103017
4305	Reg. Puglia - Serv. Prov. Agric. di Brindisi	LATERZA MARIA	44810572162
4306	Reg. Puglia - Serv. Prov. Agric. di Bari	LATERZA MARIA FRANCESCA	44810677045
4307	Reg. Puglia - Serv. Prov. Agric. di Taranto	LATERZA MARIANGELA	44810681740
4308	Reg. Puglia - Serv. Prov. Agric. di Taranto	LATERZA ROSSELLA	44810703833
4309	Reg. Puglia - Serv. Prov. Agric. di Bari	LATERZA SANTE	44811288321
4310	Reg. Puglia - Serv. Prov. Agric. di Taranto	LATERZA VITO ANGELO	44810638070
4311	Reg. Puglia - Serv. Prov. Agric. di Bari	LATERZA VITO GIOVANNI	44811209434
4312	Reg. Puglia - Serv. Prov. Agric. di Foggia	LATIANO PIO	44810823631
4313	Reg. Puglia - Serv. Prov. Agric. di Foggia	LATIANO TIZIANA	44810678449
4314	Reg. Puglia - Serv. Prov. Agric. di Bari	LATILLA GRAZIA	44810266971
4315	Reg. Puglia - Serv. Prov. Agric. di Lecce	LATINO GRAZIANO ANTONIO	44810441053
4316	Reg. Puglia - Serv. Prov. Agric. di Bari	LATINO ROMINA PATRIZIA	44810765295
4317	Reg. Puglia - Serv. Prov. Agric. di Taranto	LATORRACA LUCIANO	44810449171
4318	Reg. Puglia - Serv. Prov. Agric. di Taranto	LATORRATA AGNESE	44811200169
4319	Reg. Puglia - Serv. Prov. Agric. di Taranto	LATORRE CARLO	44810986537
4320	Reg. Puglia - Serv. Prov. Agric. di Taranto	LATORRE GIUSEPPE	44810743318
4321	Reg. Puglia - Serv. Prov. Agric. di Bari	LATORRE NICOLA	44811136314
4322	Reg. Puglia - Serv. Prov. Agric. di Foggia	LATORRE PAOLO	44810359701
4323	Reg. Puglia - Serv. Prov. Agric. di Brindisi	LATORRE PIETRO	44810082410
4324	Reg. Puglia - Serv. Prov. Agric. di Bari	LATORRE ROCCO	44811136892
4325	Reg. Puglia - Serv. Prov. Agric. di Bari	LATORRE VINCENZO	44810761088
4326	Reg. Puglia - Serv. Prov. Agric. di Bari	LATROFA GIUSEPPE	44810137826
4327	Reg. Puglia - Serv. Prov. Agric. di Bari	LATROFA NICOLAIA	44811199049
4328	Reg. Puglia - Serv. Prov. Agric. di Taranto	LATTARULO ANNA	44810883643
4329	Reg. Puglia - Serv. Prov. Agric. di Bari	LAUCIELLO ROCCO	44810914612
4330	Reg. Puglia - Serv. Prov. Agric. di Bari	LAURIERO ALBERTO	44810675395
4331	Reg. Puglia - Serv. Prov. Agric. di Foggia	LAURIOLA PAOLA	44810767929
4332	Reg. Puglia - Serv. Prov. Agric. di Foggia	LAURIOLA RAFFAELE	44810372316
4333	Reg. Puglia - Serv. Prov. Agric. di Bari	LAVALLE MICHELE	44810078244
4334	Reg. Puglia - Serv. Prov. Agric. di Foggia	LAVELLA ANTONIO	44810478162
4335	Reg. Puglia - Serv. Prov. Agric. di Brindisi	LAVENEZIANA ANTONIO	44811437399
4336	Reg. Puglia - Dip. Agric., Svil. Rur. ed Amb.	LAVIANO GIANPIERO	44810681401
4337	Reg. Puglia - Serv. Prov. Agric. di Bari	LAVISTA CINZIA	44811430113
4338	Reg. Puglia - Serv. Prov. Agric. di Bari	LAVISTA DOMENICO	44811430188
4339	Reg. Puglia - Serv. Prov. Agric. di Bari	LAVISTA DOMENICO	44811432390
4340	Reg. Puglia - Serv. Prov. Agric. di Bari	LAVISTA GIACINTO	44811304532
4341	Reg. Puglia - Serv. Prov. Agric. di Bari	LAVISTA NATALE	44811309598
4342	Reg. Puglia - Serv. Prov. Agric. di Bari	LAVISTA NATALE	44810953701
4343	Reg. Puglia - Serv. Prov. Agric. di Bari	LAVISTA TERESA	44811453636

4344	Reg. Puglia - Serv. Prov. Agric. di Foggia	LAVOZZA PASQUALE	44811147154
4345	Reg. Puglia - Serv. Prov. Agric. di Taranto	LAZZARO LUCA	44810579530
4346	Reg. Puglia - Serv. Prov. Agric. di Taranto	LE 2 GAUDELLE SOCIETA' AGRICOLA SRL	44811259769
4347	Reg. Puglia - Serv. Prov. Agric. di Foggia	LE CASELLE SOCIETA' AGRICOLA	44811436359
4348	Reg. Puglia - Serv. Prov. Agric. di Foggia	LE DUE FIAMMELLE SRLS	44811096369
4349	Reg. Puglia - Serv. Prov. Agric. di Foggia	LE DUE PALME S.R.L. SOCIETA' AGRICOLA	44810366425
4350	Reg. Puglia - Serv. Prov. Agric. di Taranto	LE FABRICHE SOCIETA' AGRICOLA SRL	44810891547
4351	Reg. Puglia - Dip. Agric., Svil. Rur. ed Amb.	LE GIOVANI VIGNAIOLE SOCIETA' SEMPLICE AGRICOLA	44810675379
4352	Reg. Puglia - Serv. Prov. Agric. di Lecce	LE LAME SOCIETA' AGRICOLA A R.L.	44810927473
4353	Reg. Puglia - Serv. Prov. Agric. di Bari	LE LAME SOCIETA' AGRICOLA A RESPONSABILITA' LIMITATA SEMPLIFICATA	44811190618
4354	Reg. Puglia - Serv. Prov. Agric. di Lecce	LE MALDIVE SOCIETA' AGRICOLA S.R.L.	44811264199
4355	Reg. Puglia - Serv. Prov. Agric. di Brindisi	LE TORRI S.R.L. SOCIETA AGRICOLA	44811138369
4356	Reg. Puglia - Serv. Prov. Agric. di Taranto	LE TRE QUERCE SOC. AGR. A R.L. SEMPLIFICATA	44811004306
4357	Reg. Puglia - Serv. Prov. Agric. di Bari	LEACI LUIGI	44810852945
4358	Reg. Puglia - Serv. Prov. Agric. di Lecce	LEANZA SALVATORE	44810977890
4359	Reg. Puglia - Serv. Prov. Agric. di Bari	LEBLE' SOCIETA' AGRICOLA SEMPLICE	44811019973
4360	Reg. Puglia - Serv. Prov. Agric. di Taranto	LECCE CARMELA	44810824019
4361	Reg. Puglia - Serv. Prov. Agric. di Foggia	LECCE MATTEO DOMENICO	44811164597
4362	Reg. Puglia - Serv. Prov. Agric. di Taranto	LECCESE GIUSEPPE ROMOLO	44810967206
4363	Reg. Puglia - Serv. Prov. Agric. di Bari	LECCESE ORONZO	44811059680
4364	Reg. Puglia - Serv. Prov. Agric. di Foggia	LECCISOTTI VINCENZO	44810609915
4365	Reg. Puglia - Serv. Prov. Agric. di Lecce	LEFONS BRIZIO ANTONIO	44810350833
4366	Reg. Puglia - Serv. Prov. Agric. di Lecce	LEFONS FABRIZIO ANTONIO	44810957553
4367	Reg. Puglia - Serv. Prov. Agric. di Foggia	LEGGIERI ANTONIO	44811268935
4368	Reg. Puglia - Serv. Prov. Agric. di Foggia	LEGGIERI CIRO	44810698611
4369	Reg. Puglia - Serv. Prov. Agric. di Taranto	LEGGIERI LEONARDO	44810078400
4370	Reg. Puglia - Serv. Prov. Agric. di Foggia	LEGGIERI LUIGI	44810257871
4371	Reg. Puglia - Serv. Prov. Agric. di Foggia	LEGGIERI MICHELE	44810837227
4372	Reg. Puglia - Serv. Prov. Agric. di Bari	LELLA DOMENICO	44810908374
4373	Reg. Puglia - Serv. Prov. Agric. di Bari	LELLA GIOVANNI	44810704724
4374	Reg. Puglia - Serv. Prov. Agric. di Bari	LELLA NUNZIO VITO ERASMO	44810716447
4375	Reg. Puglia - Serv. Prov. Agric. di Bari	LELLA PIETRO	44810965481
4376	Reg. Puglia - Serv. Prov. Agric. di Bari	LELLA ROCCO VITO	44810279628
4377	Reg. Puglia - Serv. Prov. Agric. di Foggia	LEMBO GIUSEPPE	44811148038
4378	Reg. Puglia - Serv. Prov. Agric. di Bari	LENTI CEO LAURA	44811273224
4379	Reg. Puglia - Serv. Prov. Agric. di Taranto	LENTI CHIARA	44810291078
4380	Reg. Puglia - Serv. Prov. Agric. di Taranto	LENTI MASSIMO	44810745917
4381	Reg. Puglia - Serv. Prov. Agric. di Taranto	LENTI VINCENZO	44810745867
4382	Reg. Puglia - Serv. Prov. Agric. di Taranto	LENTI VITO	44810745792
4383	Reg. Puglia - Serv. Prov. Agric. di Taranto	LENTINI VINCENZA	44810155869
4384	Reg. Puglia - Serv. Prov. Agric. di Bari	LENTINI VITA SANTINA	44810556959
4385	Reg. Puglia - Serv. Prov. Agric. di Brindisi	LEO ANTONELLA	44810534915
4386	Reg. Puglia - Serv. Prov. Agric. di Brindisi	LEO ANTONIO FRANCESCO	44810497543
4387	Reg. Puglia - Serv. Prov. Agric. di Taranto	LEO ARCANGELO	44810619922
4388	Reg. Puglia - Serv. Prov. Agric. di Brindisi	LEO COSIMA	44811065406
4389	Reg. Puglia - Serv. Prov. Agric. di Bari	LEO FRANCESCO	44811158458
4390	Reg. Puglia - Serv. Prov. Agric. di Lecce	LEO FRANCESCO	44810274884
4391	Reg. Puglia - Serv. Prov. Agric. di Lecce	LEO GIACOMO	44811160629
4392	Reg. Puglia - Serv. Prov. Agric. di Bari	LEO MICHELE	44811235637
4393	Reg. Puglia - Serv. Prov. Agric. di Taranto	LEOGRANDE ANGELA	44811155637
4394	Reg. Puglia - Serv. Prov. Agric. di Taranto	LEOGRANDE GAETANO	44811285566
4395	Reg. Puglia - Serv. Prov. Agric. di Taranto	LEOGRANDE GAETANO	44811277050
4396	Reg. Puglia - Serv. Prov. Agric. di Taranto	LEOGRANDE GENNARO	44810906121
4397	Reg. Puglia - Serv. Prov. Agric. di Bari	LEOGRANDE GIOVANNI	44811076734
4398	Reg. Puglia - Serv. Prov. Agric. di Bari	LEOGRANDE GIUSEPPE	44811432903
4399	Reg. Puglia - Serv. Prov. Agric. di Taranto	LEOGRANDE MARIA VINCENZA	44810980654
4400	Reg. Puglia - Serv. Prov. Agric. di Bari	LEOGRANDE PIETRO	44810999746
4401	Reg. Puglia - Serv. Prov. Agric. di Taranto	LEOGRANDE ROBERTO ERASMO	44810732253
4402	Reg. Puglia - Serv. Prov. Agric. di Taranto	LEOGRANDE VITO	44811212628
4403	Reg. Puglia - Serv. Prov. Agric. di Foggia	LEONE ALESSANDRA	44811509056
4404	Reg. Puglia - Serv. Prov. Agric. di Foggia	LEONE ANDREA ALBERTO	44811324290
4405	Reg. Puglia - Serv. Prov. Agric. di Brindisi	LEONE ANGELA	44810877173
4406	Reg. Puglia - Serv. Prov. Agric. di Foggia	LEONE ANTONIO ALESSIO	44811324316
4407	Reg. Puglia - Dip. Agric., Svil. Rur. ed Amb.	LEONE GIACINTO	44811441391
4408	Reg. Puglia - Serv. Prov. Agric. di Bari	LEONE GIANCARLO	44811112372
4409	Reg. Puglia - Serv. Prov. Agric. di Foggia	LEONE GIUSI	44810727071
4410	Reg. Puglia - Serv. Prov. Agric. di Bari	LEONE LUCIA MARIA RITA	44810438414
4411	Reg. Puglia - Serv. Prov. Agric. di Foggia	LEONE LUIGI	44811239183

4412	Reg. Puglia - Serv. Prov. Agric. di Bari	LEONE MADDALENA	44810453579
4413	Reg. Puglia - Serv. Prov. Agric. di Foggia	LEONE MICHELE	44811239522
4414	Reg. Puglia - Serv. Prov. Agric. di Foggia	LEONE MICHELE	44810816890
4415	Reg. Puglia - Dip. Agric., Svil. Rur. ed Amb.	LEONE ORNELLA	44810574010
4416	Reg. Puglia - Serv. Prov. Agric. di Brindisi	LEONE RAFFAELE	44811206984
4417	Reg. Puglia - Serv. Prov. Agric. di Taranto	LEONE SALVATORE	44811242328
4418	Reg. Puglia - Serv. Prov. Agric. di Foggia	LEONE VERONICA	44811238391
4419	Reg. Puglia - Serv. Prov. Agric. di Foggia	LEONETTI LEONARDO	44811084373
4420	Reg. Puglia - Serv. Prov. Agric. di Bari	LEREDE PASQUA	44810704732
4421	Reg. Puglia - Serv. Prov. Agric. di Bari	LEREDE PASQUALE	44811281326
4422	Reg. Puglia - Serv. Prov. Agric. di Brindisi	LERNA COSIMO	44810718807
4423	Reg. Puglia - Dip. Agric., Svil. Rur. ed Amb.	LEROSI AGROBIOTEC DI MINOIA LEONE & C. S.S. AGRICOLA	44810314219
4424	Reg. Puglia - Serv. Prov. Agric. di Foggia	LESMO LUISA GIORDANA	44811107281
4425	Reg. Puglia - Serv. Prov. Agric. di Foggia	LETTICINO MARIA ADELE	44810090355
4426	Reg. Puglia - Serv. Prov. Agric. di Brindisi	LEUCI CARMELO	44811126257
4427	Reg. Puglia - Dip. Agric., Svil. Rur. ed Amb.	LEUZZI GENNARO	44810689511
4428	Reg. Puglia - Serv. Prov. Agric. di Lecce	LEUZZI MARIA GIOVANNA	44810606564
4429	Reg. Puglia - Serv. Prov. Agric. di Bari	LEVA GIOVANNI	44810953990
4430	Reg. Puglia - Serv. Prov. Agric. di Lecce	LEZZI VINCENZO ANTONIO	44811295581
4431	Reg. Puglia - Serv. Prov. Agric. di Lecce	LEZZI VITO GIOVANNI	44810934370
4432	Reg. Puglia - Serv. Prov. Agric. di Foggia	LI BERGOLIS ANNA	44810761120
4433	Reg. Puglia - Serv. Prov. Agric. di Foggia	LI BERGOLIS MATTEO	44810525277
4434	Reg. Puglia - Serv. Prov. Agric. di Lecce	LI QUARTI SOCIETA' AGRICOLA A RLS	44810687812
4435	Reg. Puglia - Serv. Prov. Agric. di Lecce	LIA ALBERTO FRANCESCO	44810911675
4436	Reg. Puglia - Dip. Agric., Svil. Rur. ed Amb.	LIACI ANTONIO	44810734275
4437	Reg. Puglia - Serv. Prov. Agric. di Bari	LIANTONIO AGATA	44811060324
4438	Reg. Puglia - Serv. Prov. Agric. di Bari	LIANTONIO FRANCESCO	44811298668
4439	Reg. Puglia - Serv. Prov. Agric. di Bari	LIANTONIO FRANCESCO	44811341609
4440	Reg. Puglia - Serv. Prov. Agric. di Bari	LIANTONIO GIACOMO	44810968600
4441	Reg. Puglia - Serv. Prov. Agric. di Bari	LIANTONIO VALENTINA	44810914323
4442	Reg. Puglia - Serv. Prov. Agric. di Brindisi	LIBERACE BENEDETTA	44811048576
4443	Reg. Puglia - Serv. Prov. Agric. di Brindisi	LIBERACE BENEDETTO	44810730059
4444	Reg. Puglia - Serv. Prov. Agric. di Foggia	LIBERATORE FRANCESCO	44810592004
4445	Reg. Puglia - Serv. Prov. Agric. di Foggia	LIBRETTI ALMA EMILY ADRIA	44810643971
4446	Reg. Puglia - Serv. Prov. Agric. di Lecce	LICASTRO SCARDINO ANNA PAOLA	44810597961
4447	Reg. Puglia - Serv. Prov. Agric. di Lecce	LICASTRO SCARDINO RAFFAELE	44810571792
4448	Reg. Puglia - Serv. Prov. Agric. di Bari	LICINIO ANGELA	44810414266
4449	Reg. Puglia - Serv. Prov. Agric. di Brindisi	LIGORIO ANNA MARIA	44810656403
4450	Reg. Puglia - Serv. Prov. Agric. di Brindisi	LIGORIO COSIMO	44811277043
4451	Reg. Puglia - Serv. Prov. Agric. di Brindisi	LIGORIO NICOLA	44810845089
4452	Reg. Puglia - Serv. Prov. Agric. di Brindisi	LIGORIO ROCCO VINCENZO	44810698967
4453	Reg. Puglia - Serv. Prov. Agric. di Brindisi	LIGORIO ROSALBA	44811114402
4454	Reg. Puglia - Serv. Prov. Agric. di Lecce	LIGORIO VALENTINA	44810421808
4455	Reg. Puglia - Serv. Prov. Agric. di Bari	LIGUIGLI ANGELA	44810829026
4456	Reg. Puglia - Serv. Prov. Agric. di Bari	LIGUIGLI SIMONE	44810596559
4457	Reg. Puglia - Serv. Prov. Agric. di Foggia	LIGUORI MICHELE	44810963387
4458	Reg. Puglia - Serv. Prov. Agric. di Taranto	LILLI PAOLO	44810687788
4459	Reg. Puglia - Serv. Prov. Agric. di Brindisi	LILLO COSTANTINO	44810910024
4460	Reg. Puglia - Serv. Prov. Agric. di Bari	LILLO GIUSEPPE	44811432812
4461	Reg. Puglia - Serv. Prov. Agric. di Bari	LILLO NICOLA	44810569762
4462	Reg. Puglia - Serv. Prov. Agric. di Bari	LILLO VITANTONIO	44810739738
4463	Reg. Puglia - Serv. Prov. Agric. di Lecce	LIMBITELLO SOCIETA' AGRICOLA S.R.L.	44810453678
4464	Reg. Puglia - Serv. Prov. Agric. di Foggia	LIMOSANI GIOVANNI	44810812386
4465	Reg. Puglia - Serv. Prov. Agric. di Bari	LIMUS SOCIETA' AGRICOLA SRLS	44811287729
4466	Reg. Puglia - Serv. Prov. Agric. di Lecce	LINCIANO LUIGI PIERO	44810180974
4467	Reg. Puglia - Serv. Prov. Agric. di Lecce	LINCIANO RAFFAELE	44810356558
4468	Reg. Puglia - Serv. Prov. Agric. di Lecce	LINCIANO VITO	44811211398
4469	Reg. Puglia - Serv. Prov. Agric. di Bari	LIONETTI FRANCESCO	44811141363
4470	Reg. Puglia - Serv. Prov. Agric. di Bari	LIONETTI MICHELE	44811223989
4471	Reg. Puglia - Serv. Prov. Agric. di Bari	LIONETTI PATRIZIA	44811237575
4472	Reg. Puglia - Serv. Prov. Agric. di Bari	LIOTINO CONCETTA	44810856888
4473	Reg. Puglia - Serv. Prov. Agric. di Bari	LIOTINO MICHELE	44811297421
4474	Reg. Puglia - Serv. Prov. Agric. di Bari	LIOTINO VITO	44811224268
4475	Reg. Puglia - Serv. Prov. Agric. di Taranto	LIPPOLIS BEATRICE	44810966497
4476	Reg. Puglia - Serv. Prov. Agric. di Taranto	LIPPOLIS FRANCESCO	44811088341
4477	Reg. Puglia - Serv. Prov. Agric. di Bari	LIPPOLIS GIUSEPPE	44811345600
4478	Reg. Puglia - Serv. Prov. Agric. di Taranto	LIPPOLIS LORENZO	44810939627
4479	Reg. Puglia - Serv. Prov. Agric. di Bari	LIPPOLIS MARTUCCI GIUSEPPE	44810526259

4480	Reg. Puglia - Serv. Prov. Agric. di Taranto	LIPPOLIS OTTAVIO	44810702991
4481	Reg. Puglia - Serv. Prov. Agric. di Foggia	LIPPOLIS PIETRO	44810989150
4482	Reg. Puglia - Serv. Prov. Agric. di Taranto	LIPPOLIS TECLA	44810404523
4483	Reg. Puglia - Serv. Prov. Agric. di Bari	LIPPOLIS VITO	44810756419
4484	Reg. Puglia - Serv. Prov. Agric. di Foggia	LISCIO MARCO	44810695294
4485	Reg. Puglia - Serv. Prov. Agric. di Bari	LISENO FRANCESCO	44810954758
4486	Reg. Puglia - Serv. Prov. Agric. di Bari	LISENO VITO LUIGI	44810726131
4487	Reg. Puglia - Serv. Prov. Agric. di Bari	LISI ANNA	44810609493
4488	Reg. Puglia - Serv. Prov. Agric. di Taranto	LISI COSIMO	44811110707
4489	Reg. Puglia - Serv. Prov. Agric. di Brindisi	LISI CRISTIANO	44811353356
4490	Reg. Puglia - Serv. Prov. Agric. di Foggia	LISI FRANCESCO	44811266020
4491	Reg. Puglia - Serv. Prov. Agric. di Foggia	LISI GERARDO	44810241354
4492	Reg. Puglia - Serv. Prov. Agric. di Foggia	LISI GIUSEPPE	44810890473
4493	Reg. Puglia - Serv. Prov. Agric. di Brindisi	LISI LORENZA	44810661205
4494	Reg. Puglia - Serv. Prov. Agric. di Taranto	LISI MARIA GRAZIA	44810458735
4495	Reg. Puglia - Serv. Prov. Agric. di Foggia	LISI SALVATORE	44810405603
4496	Reg. Puglia - Dip. Agric., Svil. Rur. ed Amb.	LISO MICHELE	44811277977
4497	Reg. Puglia - Serv. Prov. Agric. di Bari	LISO STEFANO DOMENICO	44811050309
4498	Reg. Puglia - Serv. Prov. Agric. di Bari	LITURRI MARTINO	44811014966
4499	Reg. Puglia - Serv. Prov. Agric. di Bari	LIUZZI FILOMENA	44810544948
4500	Reg. Puglia - Serv. Prov. Agric. di Bari	LIUZZI GAETANO	44811127263
4501	Reg. Puglia - Serv. Prov. Agric. di Foggia	LIUZZI VINCENZO ANTONIO	44810673408
4502	Reg. Puglia - Serv. Prov. Agric. di Brindisi	LIVRANO GIOVANNI	44810890721
4503	Reg. Puglia - Serv. Prov. Agric. di Foggia	LIVRERIO BISCEGLIA MARIA CRISTINA	44810620581
4504	Reg. Puglia - Serv. Prov. Agric. di Foggia	LLS SOCIETA' A RESPONSABILITA' LIMITATA SEMPLIFICATA	44811166568
4505	Reg. Puglia - Serv. Prov. Agric. di Foggia	LO MUZIO VINCENZO	44811239381
4506	Reg. Puglia - Serv. Prov. Agric. di Lecce	LO PRESTI ILLUMINATA	44810344596
4507	Reg. Puglia - Serv. Prov. Agric. di Bari	LO RE' CORRADO	44810278646
4508	Reg. Puglia - Serv. Prov. Agric. di Bari	LO RE NICOLETTA	44810643658
4509	Reg. Puglia - Serv. Prov. Agric. di Bari	LOBASCIO ANGELA	44811042124
4510	Reg. Puglia - Serv. Prov. Agric. di Bari	LOBASCIO VINCENZO	44811182961
4511	Reg. Puglia - Serv. Prov. Agric. di Bari	LOBASSO ANDREAS	44811204831
4512	Reg. Puglia - Serv. Prov. Agric. di Lecce	LOCCI SILVANO	44810603041
4513	Reg. Puglia - Serv. Prov. Agric. di Bari	LOCONSOLE MARIO	44810680981
4514	Reg. Puglia - Serv. Prov. Agric. di Foggia	LOCONSOLO MAURO	44810589257
4515	Reg. Puglia - Dip. Agric., Svil. Rur. ed Amb.	LOCONTE GINO	44810674646
4516	Reg. Puglia - Serv. Prov. Agric. di Foggia	LOCONTE MARIA	44810779957
4517	Reg. Puglia - Dip. Agric., Svil. Rur. ed Amb.	LOCONTE TOMMASO	44810721132
4518	Reg. Puglia - Serv. Prov. Agric. di Bari	LOCOROTONDO GIOVANNI	44811345618
4519	Reg. Puglia - Serv. Prov. Agric. di Bari	LOCOROTONDO GIUSEPPE	44810873578
4520	Reg. Puglia - Serv. Prov. Agric. di Bari	LOCOROTONDO MARIA	44810596443
4521	Reg. Puglia - Serv. Prov. Agric. di Brindisi	LOCOROTONDO ORLANDO COSIMO	44810688869
4522	Reg. Puglia - Serv. Prov. Agric. di Bari	LOCOROTONDO PIETRO	44811142775
4523	Reg. Puglia - Serv. Prov. Agric. di Taranto	LOCOROTONDO PIETRO PAOLO	44810543254
4524	Reg. Puglia - Serv. Prov. Agric. di Bari	LOCOROTONDO VITO	44810979771
4525	Reg. Puglia - Serv. Prov. Agric. di Brindisi	LODEDO ANNA MARIA	44810487353
4526	Reg. Puglia - Serv. Prov. Agric. di Brindisi	LODEDO GIUSEPPE	44810173078
4527	Reg. Puglia - Serv. Prov. Agric. di Brindisi	LODEDO LEONARDO	44810946275
4528	Reg. Puglia - Serv. Prov. Agric. di Brindisi	LODEDO PIETRO	44810318590
4529	Reg. Puglia - Serv. Prov. Agric. di Bari	LOFANO VITANTONIO	44811426558
4530	Reg. Puglia - Serv. Prov. Agric. di Taranto	LOFORESE ANTONIO	44811168895
4531	Reg. Puglia - Serv. Prov. Agric. di Bari	LOFRESE ANTONIO	44811454642
4532	Reg. Puglia - Serv. Prov. Agric. di Bari	LOGLISCI MATTEO	44810558658
4533	Reg. Puglia - Serv. Prov. Agric. di Bari	LOGLISCI VINCENZO	44811041191
4534	Reg. Puglia - Serv. Prov. Agric. di Brindisi	LOIACONO CANDIDA	44810689412
4535	Reg. Puglia - Serv. Prov. Agric. di Bari	LOIODICE MILENA	44810528263
4536	Reg. Puglia - Serv. Prov. Agric. di Bari	LOIODICE ROBERTA	44811194891
4537	Reg. Puglia - Serv. Prov. Agric. di Bari	LOIUDICE ALESSANDRO PASQUALE	44810561553
4538	Reg. Puglia - Serv. Prov. Agric. di Bari	LOIUDICE ANTONELLO	44810836641
4539	Reg. Puglia - Serv. Prov. Agric. di Taranto	LOIUDICE CHIARA	44811077278
4540	Reg. Puglia - Serv. Prov. Agric. di Bari	LOIUDICE GIANLUCA	44811193133
4541	Reg. Puglia - Serv. Prov. Agric. di Bari	LOIUDICE ISABELLA	44810824928
4542	Reg. Puglia - Serv. Prov. Agric. di Bari	LOIUDICE MARIAGIOVANNA	44811454600
4543	Reg. Puglia - Serv. Prov. Agric. di Bari	LOIUDICE ROBERTA	44810733400
4544	Reg. Puglia - Serv. Prov. Agric. di Bari	LOIUDICE S.S.SOCIETA AGRICOLA	44811474210
4545	Reg. Puglia - Serv. Prov. Agric. di Brindisi	LOIZZO FRANCESCO	44810871275
4546	Reg. Puglia - Serv. Prov. Agric. di Bari	LOIZZO GIOVANNI	44811080702
4547	Reg. Puglia - Serv. Prov. Agric. di Bari	LOIZZO LAVINIA	44811062791

4548	Reg. Puglia - Serv. Prov. Agric. di Bari	LOIZZO LORENZO	44810861615
4549	Reg. Puglia - Serv. Prov. Agric. di Bari	LOIZZO LORENZO	44811210424
4550	Reg. Puglia - Serv. Prov. Agric. di Bari	LOIZZO PAOLA	44811166477
4551	Reg. Puglia - Serv. Prov. Agric. di Bari	LOIZZO TOMMASO	44810801470
4552	Reg. Puglia - Serv. Prov. Agric. di Bari	LOIZZO TOMMASO	44810605020
4553	Reg. Puglia - Serv. Prov. Agric. di Lecce	LOLLI ANNA MARIA	44811192531
4554	Reg. Puglia - Serv. Prov. Agric. di Taranto	LOMAGISTRO GIUSEPPE	44810995231
4555	Reg. Puglia - Serv. Prov. Agric. di Bari	LOMANGINO ANTONIA	44811178746
4556	Reg. Puglia - Serv. Prov. Agric. di Taranto	LOMARTIRE GIOVANNI SOCIETA' AGRICOLA SEMPLICE	44810882769
4557	Reg. Puglia - Serv. Prov. Agric. di Bari	LOMBARDI ALESSANDRO	44811174380
4558	Reg. Puglia - Serv. Prov. Agric. di Foggia	LOMBARDI ANNA DEBORA	44810317188
4559	Reg. Puglia - Serv. Prov. Agric. di Foggia	LOMBARDI ANTONIO	44811315637
4560	Reg. Puglia - Serv. Prov. Agric. di Taranto	LOMBARDI DIEGO MARIO	44810267524
4561	Reg. Puglia - Serv. Prov. Agric. di Taranto	LOMBARDI DOMENICO	44810730398
4562	Reg. Puglia - Serv. Prov. Agric. di Foggia	LOMBARDI FELICE	44811045150
4563	Reg. Puglia - Serv. Prov. Agric. di Foggia	LOMBARDI FERNANDO	44811154267
4564	Reg. Puglia - Serv. Prov. Agric. di Bari	LOMBARDI GAETANO	44810663631
4565	Reg. Puglia - Serv. Prov. Agric. di Foggia	LOMBARDI GIANLUCA	44811037280
4566	Reg. Puglia - Serv. Prov. Agric. di Foggia	LOMBARDI GIOVANNA	44811123783
4567	Reg. Puglia - Serv. Prov. Agric. di Foggia	LOMBARDI GIOVANNI	44811037355
4568	Reg. Puglia - Dip. Agric., Svil. Rur. ed Amb.	LOMBARDI GIUSEPPE	44810698223
4569	Reg. Puglia - Serv. Prov. Agric. di Foggia	LOMBARDI ISABELLA	44810263200
4570	Reg. Puglia - Serv. Prov. Agric. di Foggia	LOMBARDI LUIGI	44810308930
4571	Reg. Puglia - Serv. Prov. Agric. di Foggia	LOMBARDI LUIGI	44811037371
4572	Reg. Puglia - Serv. Prov. Agric. di Foggia	LOMBARDI MANUELA	44810760080
4573	Reg. Puglia - Serv. Prov. Agric. di Bari	LOMBARDI MARIA	44810850030
4574	Reg. Puglia - Serv. Prov. Agric. di Foggia	LOMBARDI MARIA GRAZIA	44810461689
4575	Reg. Puglia - Dip. Agric., Svil. Rur. ed Amb.	LOMBARDI MATTEO	44810834166
4576	Reg. Puglia - Serv. Prov. Agric. di Foggia	LOMBARDI MICHELE	44811212222
4577	Reg. Puglia - Serv. Prov. Agric. di Foggia	LOMBARDI PASQUALE	44810308674
4578	Reg. Puglia - Serv. Prov. Agric. di Foggia	LOMBARDI PATRIZIA	44810677821
4579	Reg. Puglia - Serv. Prov. Agric. di Foggia	LOMBARDI TOMMASO	44811424629
4580	Reg. Puglia - Serv. Prov. Agric. di Bari	LOMBARDO ILENIA	44811209178
4581	Reg. Puglia - Dip. Agric., Svil. Rur. ed Amb.	LOMONTE CARMELA	44810698264
4582	Reg. Puglia - Serv. Prov. Agric. di Bari	LOMONTE MARILU'	44810590115
4583	Reg. Puglia - Serv. Prov. Agric. di Taranto	LOMUNNO GRAZIA	44810323954
4584	Reg. Puglia - Serv. Prov. Agric. di Bari	LOMURNO FRANCESCO	44811001435
4585	Reg. Puglia - Serv. Prov. Agric. di Bari	LOMURNO GIACOMO	44810904878
4586	Reg. Puglia - Serv. Prov. Agric. di Bari	LOMURNO MICHELE	44811001898
4587	Reg. Puglia - Serv. Prov. Agric. di Bari	LOMURNO PASQUALE	44811186236
4588	Reg. Puglia - Serv. Prov. Agric. di Bari	LOMUSCIO LAZZARO	44810525467
4589	Reg. Puglia - Serv. Prov. Agric. di Foggia	LONGO ALBERTO	44810440162
4590	Reg. Puglia - Serv. Prov. Agric. di Foggia	LONGO ALESSANDRO	44811432218
4591	Reg. Puglia - Serv. Prov. Agric. di Foggia	LONGO ANNA LUCIA	44810301695
4592	Reg. Puglia - Serv. Prov. Agric. di Bari	LONGO ANNA MARIA	44811075322
4593	Reg. Puglia - Serv. Prov. Agric. di Brindisi	LONGO CHRISTOPHER FRANCESCO	44811078342
4594	Reg. Puglia - Serv. Prov. Agric. di Foggia	LONGO DONATELLA	44810605392
4595	Reg. Puglia - Serv. Prov. Agric. di Foggia	LONGO FILOMENA	44811295987
4596	Reg. Puglia - Serv. Prov. Agric. di Foggia	LONGO GIUSEPPE	44811159977
4597	Reg. Puglia - Serv. Prov. Agric. di Brindisi	LONGO LORENZO MARIA	44810990729
4598	Reg. Puglia - Serv. Prov. Agric. di Lecce	LONGO LUIGI UGO	44810459816
4599	Reg. Puglia - Serv. Prov. Agric. di Foggia	LONGO MARIA LAZZARINA ASSUNTA	44810839603
4600	Reg. Puglia - Dip. Agric., Svil. Rur. ed Amb.	LONGO MICHELE	44810273449
4601	Reg. Puglia - Serv. Prov. Agric. di Foggia	LONGO MICHELE	44810970168
4602	Reg. Puglia - Serv. Prov. Agric. di Lecce	LONGO NICOLA BIAGIO	44810084655
4603	Reg. Puglia - Serv. Prov. Agric. di Foggia	LONGO RENATO	44810862811
4604	Reg. Puglia - Serv. Prov. Agric. di Lecce	LONGO SALVATORE ANDREA	44810549434
4605	Reg. Puglia - Serv. Prov. Agric. di Foggia	LONGO SAVERIO	44811438959
4606	Reg. Puglia - Serv. Prov. Agric. di Foggia	LONGO VALERIA	44810725968
4607	Reg. Puglia - Dip. Agric., Svil. Rur. ed Amb.	LONGO VITANTONIO	44810181238
4608	Reg. Puglia - Serv. Prov. Agric. di Foggia	LONGONI ROBERTO	44811240983
4609	Reg. Puglia - Serv. Prov. Agric. di Bari	LOPANE ALESSIO	44810137644
4610	Reg. Puglia - Serv. Prov. Agric. di Bari	LOPANE CARLO MARCO	44810704419
4611	Reg. Puglia - Dip. Agric., Svil. Rur. ed Amb.	LOPANE ERASMO	44811018330
4612	Reg. Puglia - Dip. Agric., Svil. Rur. ed Amb.	LOPANE FRANCESCA	44810195246
4613	Reg. Puglia - Serv. Prov. Agric. di Bari	LOPANE FRANCESCO	44811020310
4614	Reg. Puglia - Serv. Prov. Agric. di Bari	LOPANE LORENZO	44810701415
4615	Reg. Puglia - Serv. Prov. Agric. di Bari	LOPANE NICOLA	44810876282

4616	Reg. Puglia - Serv. Prov. Agric. di Bari	LOPANE ROBERTO SANTE	44811302114
4617	Reg. Puglia - Serv. Prov. Agric. di Bari	LOPANE STEFANO	44810346989
4618	Reg. Puglia - Serv. Prov. Agric. di Brindisi	LOPARCO GIUSEPPE	44811012119
4619	Reg. Puglia - Serv. Prov. Agric. di Bari	LOPOPOLO MAURO	44811037595
4620	Reg. Puglia - Serv. Prov. Agric. di Brindisi	LOPORCARO COLONNA ROSA	44810867356
4621	Reg. Puglia - Serv. Prov. Agric. di Bari	LOPORCARO GIOVANNI	44811455714
4622	Reg. Puglia - Serv. Prov. Agric. di Foggia	LOPRIORE FRANCESCANTONIO	44810608461
4623	Reg. Puglia - Serv. Prov. Agric. di Bari	LOPUZZO VITANTONIO	44810510048
4624	Reg. Puglia - Serv. Prov. Agric. di Taranto	LORIZIO GIOVANNI	44810636330
4625	Reg. Puglia - Serv. Prov. Agric. di Bari	LORUSSO ANDREA	44810812642
4626	Reg. Puglia - Serv. Prov. Agric. di Bari	LORUSSO ANGELA	44810851335
4627	Reg. Puglia - Serv. Prov. Agric. di Bari	LORUSSO ANTONIO	44810678639
4628	Reg. Puglia - Serv. Prov. Agric. di Foggia	LORUSSO BIASE	44810767564
4629	Reg. Puglia - Serv. Prov. Agric. di Taranto	LORUSSO DOMENICO	44811441045
4630	Reg. Puglia - Serv. Prov. Agric. di Taranto	LORUSSO DONATO	44810989887
4631	Reg. Puglia - Serv. Prov. Agric. di Taranto	LORUSSO DONATO	44811438975
4632	Reg. Puglia - Serv. Prov. Agric. di Bari	LORUSSO ELISABETTA	44810761625
4633	Reg. Puglia - Serv. Prov. Agric. di Bari	LORUSSO FILOMENA	44810720324
4634	Reg. Puglia - Serv. Prov. Agric. di Bari	LORUSSO GERARDO	44811226008
4635	Reg. Puglia - Serv. Prov. Agric. di Bari	LORUSSO GIUSEPPE	44810357648
4636	Reg. Puglia - Serv. Prov. Agric. di Bari	LORUSSO GRAZIANA	44811453834
4637	Reg. Puglia - Serv. Prov. Agric. di Bari	LORUSSO INNOCENTE	44811125309
4638	Reg. Puglia - Serv. Prov. Agric. di Bari	LORUSSO LAURA	44810969822
4639	Reg. Puglia - Serv. Prov. Agric. di Bari	LORUSSO LUCIA	44811207453
4640	Reg. Puglia - Serv. Prov. Agric. di Bari	LORUSSO LUIGI	44811107554
4641	Reg. Puglia - Dip. Agric., Svil. Rur. ed Amb.	LORUSSO MARIA NICOLETTA	44811196805
4642	Reg. Puglia - Serv. Prov. Agric. di Bari	LORUSSO MICHELA ANTONIA	44811354289
4643	Reg. Puglia - Serv. Prov. Agric. di Bari	LORUSSO MICHELE	44811055316
4644	Reg. Puglia - Serv. Prov. Agric. di Bari	LORUSSO MICHELE	44810544526
4645	Reg. Puglia - Serv. Prov. Agric. di Brindisi	LORUSSO NICOLA	44811046851
4646	Reg. Puglia - Serv. Prov. Agric. di Brindisi	LORUSSO PASQUALE	44810378529
4647	Reg. Puglia - Serv. Prov. Agric. di Bari	LORUSSO RINO	44811185139
4648	Reg. Puglia - Serv. Prov. Agric. di Bari	LORUSSO ROSALIA	44811132818
4649	Reg. Puglia - Serv. Prov. Agric. di Bari	LORUSSO ROSANNA	44810769222
4650	Reg. Puglia - Serv. Prov. Agric. di Bari	LORUSSO VINCENZO	44810305811
4651	Reg. Puglia - Serv. Prov. Agric. di Bari	LOSAPPIO IGNAZIO	44810934610
4652	Reg. Puglia - Serv. Prov. Agric. di Bari	LOSAPPIO LUCA	44810936524
4653	Reg. Puglia - Serv. Prov. Agric. di Bari	LOSAPPIO SAVERIO	44810937530
4654	Reg. Puglia - Serv. Prov. Agric. di Taranto	LOSAVIO ATTILIA	44810958445
4655	Reg. Puglia - Serv. Prov. Agric. di Bari	LOSAVIO FRANCESCO SAVERIO	44810781375
4656	Reg. Puglia - Dip. Agric., Svil. Rur. ed Amb.	LOSAVIO PIETRO	44810180339
4657	Reg. Puglia - Serv. Prov. Agric. di Bari	LOSITO CARMINE	44811072956
4658	Reg. Puglia - Serv. Prov. Agric. di Foggia	LOSITO GIOVANNI	44810625028
4659	Reg. Puglia - Serv. Prov. Agric. di Bari	LOSITO LEONARDO	44811127370
4660	Reg. Puglia - Serv. Prov. Agric. di Foggia	LOSITO LEONARDO	44810626711
4661	Reg. Puglia - Serv. Prov. Agric. di Taranto	LOSPINUSO IMMACOLATA ROBERTA	44810797223
4662	Reg. Puglia - Serv. Prov. Agric. di Bari	LOSURDO ANNA	44811229192
4663	Reg. Puglia - Serv. Prov. Agric. di Bari	LOSURDO DOMENICO	44811014446
4664	Reg. Puglia - Serv. Prov. Agric. di Bari	LOSURDO EUSTACCHIO ANTONIO	44811130317
4665	Reg. Puglia - Serv. Prov. Agric. di Bari	LOSURDO GIUSEPPE	44811129855
4666	Reg. Puglia - Serv. Prov. Agric. di Brindisi	LOTTI FEDERICA	44811069952
4667	Reg. Puglia - Serv. Prov. Agric. di Bari	LOVAGLIO FRANCESCO	44811428265
4668	Reg. Puglia - Serv. Prov. Agric. di Bari	LOVECCHIO SARA	44810763126
4669	Reg. Puglia - Dip. Agric., Svil. Rur. ed Amb.	LOVECE LUCA	44810183580
4670	Reg. Puglia - Dip. Agric., Svil. Rur. ed Amb.	LOVECE LUCIA	44810183598
4671	Reg. Puglia - Serv. Prov. Agric. di Bari	LOVERRE CONCETTA	44811129814
4672	Reg. Puglia - Serv. Prov. Agric. di Bari	LOVERRE GIOVANNI	44810412203
4673	Reg. Puglia - Serv. Prov. Agric. di Bari	LOVIGLIO ANNA	44811060878
4674	Reg. Puglia - Serv. Prov. Agric. di Foggia	LOVINO FRANCESCO	44810286235
4675	Reg. Puglia - Serv. Prov. Agric. di Foggia	LOVINO GRAZIANO	44810244572
4676	Reg. Puglia - Serv. Prov. Agric. di Bari	LOZITO MICHELE	44811143161
4677	Reg. Puglia - Serv. Prov. Agric. di Bari	LOZITO VINCENZO	44811412087
4678	Reg. Puglia - Serv. Prov. Agric. di Bari	LOZITO VITO	44810965572
4679	Reg. Puglia - Serv. Prov. Agric. di Lecce	LUBELLI CLEMENTINA	44810126191
4680	Reg. Puglia - Serv. Prov. Agric. di Lecce	LUBELLI GIOVANNI	44810152395
4681	Reg. Puglia - Serv. Prov. Agric. di Foggia	LUBES GIOVANNI	44810730067
4682	Reg. Puglia - Serv. Prov. Agric. di Bari	LUBES VITO	44810078251
4683	Reg. Puglia - Serv. Prov. Agric. di Bari	LUBES VITO ANTONIO	44810857845

4684	Reg. Puglia - Serv. Prov. Agric. di Bari	LUCATUORTO LEONARDO	44810965630
4685	Reg. Puglia - Serv. Prov. Agric. di Bari	LUCATUORTO PAOLO	44811138062
4686	Reg. Puglia - Serv. Prov. Agric. di Bari	LUCATUORTO ROSA	44810078277
4687	Reg. Puglia - Serv. Prov. Agric. di Taranto	LUCCARIELLO ROSALBA	44810564037
4688	Reg. Puglia - Serv. Prov. Agric. di Brindisi	LUCCHESE GERARDA	44811155082
4689	Reg. Puglia - Serv. Prov. Agric. di Foggia	LUCENTE ANDREA	44811484649
4690	Reg. Puglia - Serv. Prov. Agric. di Foggia	LUCENTE FILIPPO	44810693026
4691	Reg. Puglia - Serv. Prov. Agric. di Brindisi	LUCENTE GIOVANNI	44811285392
4692	Reg. Puglia - Serv. Prov. Agric. di Foggia	LUCERA ANNALISA	44810615243
4693	Reg. Puglia - Serv. Prov. Agric. di Lecce	LUCERI ANTONIO	44810337095
4694	Reg. Puglia - Serv. Prov. Agric. di Foggia	LUCIANI DONATO FERNANDO ANGELO	44811124252
4695	Reg. Puglia - Serv. Prov. Agric. di Brindisi	LUCINI FLAVIA	44810805596
4696	Reg. Puglia - Serv. Prov. Agric. di Taranto	LUDOVICO MARCO	44811114568
4697	Reg. Puglia - Serv. Prov. Agric. di Taranto	LUDOVICO ROBERTA	44811114782
4698	Reg. Puglia - Serv. Prov. Agric. di Lecce	LUGIBELLO ROSANNA	44811127016
4699	Reg. Puglia - Serv. Prov. Agric. di Bari	LUISI ANNA VITA	44810965739
4700	Reg. Puglia - Serv. Prov. Agric. di Bari	LUISI GIUSEPPE	44810078301
4701	Reg. Puglia - Serv. Prov. Agric. di Bari	LUISI PASQUALE	44811274883
4702	Reg. Puglia - Serv. Prov. Agric. di Bari	LUISI PIETRO CELESTINO	44811299930
4703	Reg. Puglia - Serv. Prov. Agric. di Bari	LUISI ROSA CLEMENTINA	44811078011
4704	Reg. Puglia - Serv. Prov. Agric. di Bari	LUISI VITO NICOLA	44810697035
4705	Reg. Puglia - Serv. Prov. Agric. di Bari	LUISO GIOVANNI	44811063229
4706	Reg. Puglia - Serv. Prov. Agric. di Bari	LUISO VINCENZO FORTUNATO	44810953800
4707	Reg. Puglia - Serv. Prov. Agric. di Bari	L'ULIVO SOCIETA' AGRICOLA DI LAERA PIETRO & C. SAS	44810288413
4708	Reg. Puglia - Serv. Prov. Agric. di Foggia	LUONGO ALBERICO	44811011897
4709	Reg. Puglia - Serv. Prov. Agric. di Foggia	LUONGO NUNZIO	44811011988
4710	Reg. Puglia - Dip. Agric., Svil. Rur. ed Amb.	LUPERTO ANNA FILOMENA	44810690790
4711	Reg. Puglia - Serv. Prov. Agric. di Taranto	LUPO ARMANDO	44810112134
4712	Reg. Puglia - Serv. Prov. Agric. di Bari	LUSITO GABRIELE	44811083953
4713	Reg. Puglia - Serv. Prov. Agric. di Taranto	LUXE S.R.L.	44810936649
4714	Reg. Puglia - Serv. Prov. Agric. di Bari	LYSIOS FARM SOCIETA' AGRICOLA S.R.L.	44811285996
4715	Reg. Puglia - Serv. Prov. Agric. di Taranto	MA.AGRICOLTURA DI MARAGLINO SALVATORE & C. S.A.S.	44810682003
4716	Reg. Puglia - Serv. Prov. Agric. di Foggia	MABCHOUR SANAA	44810758043
4717	Reg. Puglia - Serv. Prov. Agric. di Bari	MACAIONE ANTONIO	44810498343
4718	Reg. Puglia - Serv. Prov. Agric. di Lecce	MACCAGNANO CLAUDIO	44811163649
4719	Reg. Puglia - Serv. Prov. Agric. di Foggia	MACCARONE ANTONELLA	44811131489
4720	Reg. Puglia - Serv. Prov. Agric. di Foggia	MACCARONE DOMENICO	44810127645
4721	Reg. Puglia - Serv. Prov. Agric. di Foggia	MACCARONE LIBERA	44810062651
4722	Reg. Puglia - Serv. Prov. Agric. di Foggia	MACCARONE MATTEO PIO	44810488096
4723	Reg. Puglia - Serv. Prov. Agric. di Foggia	MACCARONE MICHELE	44811036340
4724	Reg. Puglia - Serv. Prov. Agric. di Foggia	MACCARONE MICHELE	44811305638
4725	Reg. Puglia - Serv. Prov. Agric. di Foggia	MACCARONE MICHELE CESARE	44810249183
4726	Reg. Puglia - Serv. Prov. Agric. di Foggia	MACCARONE TERESA	44811315009
4727	Reg. Puglia - Serv. Prov. Agric. di Bari	MACCHIA ALBERTO	44810480465
4728	Reg. Puglia - Serv. Prov. Agric. di Bari	MACCHIA CHIARA	44811169208
4729	Reg. Puglia - Serv. Prov. Agric. di Lecce	MACCHIA CHIUSA SOCIETA' AGRICOLA A RESPONSABILITA' LIMITATA	44810685162
4730	Reg. Puglia - Serv. Prov. Agric. di Bari	MACCHIA DOMENICO	44810078327
4731	Reg. Puglia - Serv. Prov. Agric. di Bari	MACCHIA DOMENICO	44811122249
4732	Reg. Puglia - Serv. Prov. Agric. di Lecce	MACCHIA MARCO	44810450997
4733	Reg. Puglia - Serv. Prov. Agric. di Bari	MACCHIA MICHELE	44810078384
4734	Reg. Puglia - Serv. Prov. Agric. di Bari	MACCHIA MICHELE	44810078343
4735	Reg. Puglia - Serv. Prov. Agric. di Bari	MACCHIA PIETRO	44811155645
4736	Reg. Puglia - Serv. Prov. Agric. di Bari	MACCHIA ROCCO	44810758290
4737	Reg. Puglia - Serv. Prov. Agric. di Bari	MACCHIA ROCCO	44811430246
4738	Reg. Puglia - Serv. Prov. Agric. di Bari	MACCHIA ROSA	44811169091
4739	Reg. Puglia - Serv. Prov. Agric. di Bari	MACCHIA VITO GIACOMO	44811073327
4740	Reg. Puglia - Serv. Prov. Agric. di Foggia	MACCHIAROLA DOMENICO	44810816171
4741	Reg. Puglia - Serv. Prov. Agric. di Foggia	MACCHIAROLA GIANFRANCO	44810592137
4742	Reg. Puglia - Dip. Agric., Svil. Rur. ed Amb.	MACINA DEI MURGOLO DEI F.LLI GIUSEPPE E LEONARDO & C. SOCIETA' AGRICOLA IN ACCOMANDITA SEMPLICE	44810399798
4743	Reg. Puglia - Serv. Prov. Agric. di Bari	MACIRELLA ANGELO	44811152717
4744	Reg. Puglia - Dip. Agric., Svil. Rur. ed Amb.	MACRIPO' MICHELE	44810356939
4745	Reg. Puglia - Serv. Prov. Agric. di Brindisi	MADAGHIELE NICOLA	44810347441
4746	Reg. Puglia - Serv. Prov. Agric. di Brindisi	MADAGHIELE PIETRO	44811108511
4747	Reg. Puglia - Serv. Prov. Agric. di Brindisi	MADAGHIELE SALVATORE	44811046489
4748	Reg. Puglia - Serv. Prov. Agric. di Brindisi	MADAGRI SOCIETA' COOPERATIVA	44810358000
4749	Reg. Puglia - Serv. Prov. Agric. di Taranto	MADARO ANGELO RAFFAELE ANTONIO	44810674760
4750	Reg. Puglia - Serv. Prov. Agric. di Taranto	MADARO GIOVANNI ANTONIO	44810673234

4751	Reg. Puglia - Serv. Prov. Agric. di Foggia	MADEINPUGLIA SOCIETA' SEMPLICE AGRICOLA	44810264521
4752	Reg. Puglia - Serv. Prov. Agric. di Bari	MADONNA DEL PIEDE SOCIETA' SEMPLICE	44810863371
4753	Reg. Puglia - Serv. Prov. Agric. di Bari	MADONNA DELL'ASSUNTA SOCIETA' SEMPLICE AGRICOLA	44810649978
4754	Reg. Puglia - Serv. Prov. Agric. di Foggia	MADONNA INCORONATA SOCIETA SEMPLICE	44810580363
4755	Reg. Puglia - Serv. Prov. Agric. di Foggia	MADRETERRAPROJECT SOCIETA' AGRICOLA A RESPONSABILITA' LIMITATA'	44811041993
4756	Reg. Puglia - Serv. Prov. Agric. di Bari	MAFFEI ANTONIA	44810014157
4757	Reg. Puglia - Serv. Prov. Agric. di Bari	MAFFEI PATRIZIA	44810661569
4758	Reg. Puglia - Serv. Prov. Agric. di Foggia	MAFFIA RIPALTA	44810825511
4759	Reg. Puglia - Serv. Prov. Agric. di Foggia	MAFFIONE GIUSEPPE	44811269347
4760	Reg. Puglia - Serv. Prov. Agric. di Bari	MAFFIONE MICHELE	44811269966
4761	Reg. Puglia - Serv. Prov. Agric. di Foggia	MAFFIONE RUGGIERO	44811127511
4762	Reg. Puglia - Serv. Prov. Agric. di Foggia	MAFROLLA ANTONIO	44811078722
4763	Reg. Puglia - Serv. Prov. Agric. di Foggia	MAGALDI ANGELO	44810271278
4764	Reg. Puglia - Dip. Agric., Svil. Rur. ed Amb.	MAGAZZESE-SALAMIDA TOMMASO	44810991958
4765	Reg. Puglia - Serv. Prov. Agric. di Brindisi	MAGGI GIOVANNI	44811280641
4766	Reg. Puglia - Serv. Prov. Agric. di Bari	MAGGI GIUSEPPE	44811289675
4767	Reg. Puglia - Serv. Prov. Agric. di Taranto	MAGGI ORONZO	44810558765
4768	Reg. Puglia - Serv. Prov. Agric. di Bari	MAGGIO ANNA	44810893485
4769	Reg. Puglia - Serv. Prov. Agric. di Foggia	MAGGIO ANTONIO	44811155892
4770	Reg. Puglia - Serv. Prov. Agric. di Bari	MAGGIO EMANUELE	44810586386
4771	Reg. Puglia - Dip. Agric., Svil. Rur. ed Amb.	MAGGIO ISABELLA	44810691731
4772	Reg. Puglia - Serv. Prov. Agric. di Lecce	MAGGIO LUIGI COSIMO	44811039047
4773	Reg. Puglia - Serv. Prov. Agric. di Bari	MAGGIO RAFFAELE	44811506946
4774	Reg. Puglia - Serv. Prov. Agric. di Foggia	MAGGIORE GIUSEPPE	44810403756
4775	Reg. Puglia - Serv. Prov. Agric. di Taranto	MAGGIORE GIUSEPPE	44811233855
4776	Reg. Puglia - Serv. Prov. Agric. di Foggia	MAGGIORE LUCIA	44810550796
4777	Reg. Puglia - Serv. Prov. Agric. di Bari	MAGGIPINTO ANGELORONZO	44811224367
4778	Reg. Puglia - Serv. Prov. Agric. di Bari	MAGGIPINTO PIETRO	44810545036
4779	Reg. Puglia - Dip. Agric., Svil. Rur. ed Amb.	MAGGIULLI LUIGI	44811263324
4780	Reg. Puglia - Serv. Prov. Agric. di Bari	MAGGIULLI MICHELE	44810391308
4781	Reg. Puglia - Dip. Agric., Svil. Rur. ed Amb.	MAGISTRO MARIA ANTONIANA	44810780450
4782	Reg. Puglia - Serv. Prov. Agric. di Foggia	MAGISTRO MELANIA	44810508810
4783	Reg. Puglia - Serv. Prov. Agric. di Brindisi	MAGLI ALESSANDRO MARCELLO	44811190105
4784	Reg. Puglia - Serv. Prov. Agric. di Bari	MAGLIETTI NICOLA	44810795680
4785	Reg. Puglia - Serv. Prov. Agric. di Foggia	MAGLIONE ELEONORA	44810844975
4786	Reg. Puglia - Serv. Prov. Agric. di Foggia	MAGNATI LINO SAMUELE	44810421725
4787	Reg. Puglia - Dip. Agric., Svil. Rur. ed Amb.	MAGNIFICO ANGELO	44811255643
4788	Reg. Puglia - Serv. Prov. Agric. di Brindisi	MAGNO GIUSEPPE	44810091668
4789	Reg. Puglia - Serv. Prov. Agric. di Bari	MAGNO RICCARDO	44811305711
4790	Reg. Puglia - Serv. Prov. Agric. di Foggia	MAGNOTTA ROSETTA	44810367605
4791	Reg. Puglia - Serv. Prov. Agric. di Foggia	MAIELLARO MICHELE	44811305372
4792	Reg. Puglia - Serv. Prov. Agric. di Brindisi	MAIO GIOVANNI	44811320025
4793	Reg. Puglia - Serv. Prov. Agric. di Foggia	MAIOLINO NAZARIO	44810651396
4794	Reg. Puglia - Serv. Prov. Agric. di Lecce	MAIORANO FRANCESCA	44810657849
4795	Reg. Puglia - Serv. Prov. Agric. di Foggia	MAIORANO KATIA MARIA	44811197662
4796	Reg. Puglia - Serv. Prov. Agric. di Foggia	MAIORANO NAZZARIO	44811209988
4797	Reg. Puglia - Serv. Prov. Agric. di Lecce	MAIRO CARLO	44810411569
4798	Reg. Puglia - Serv. Prov. Agric. di Lecce	MAKYVA SRL	44811248697
4799	Reg. Puglia - Serv. Prov. Agric. di Taranto	MALAGNINI VINCENZO	44810740348
4800	Reg. Puglia - Serv. Prov. Agric. di Taranto	MALAGNINO DANTE	44810363992
4801	Reg. Puglia - Serv. Prov. Agric. di Taranto	MALAGNINO ROBERTA	44810462661
4802	Reg. Puglia - Dip. Agric., Svil. Rur. ed Amb.	MALANDRINO ANTONIO	44810541753
4803	Reg. Puglia - Dip. Agric., Svil. Rur. ed Amb.	MALATESTA ATTILIO	44810503530
4804	Reg. Puglia - Serv. Prov. Agric. di Foggia	MALATESTA IOLANDA	44810605277
4805	Reg. Puglia - Serv. Prov. Agric. di Bari	MALERBA ANTONIO	44810683894
4806	Reg. Puglia - Serv. Prov. Agric. di Bari	MALERBA DAMIANO SABINO	44810419703
4807	Reg. Puglia - Serv. Prov. Agric. di Bari	MALERBA FRANCESCO	44810339208
4808	Reg. Puglia - Serv. Prov. Agric. di Bari	MALERBA GIOVANNI	44810684116
4809	Reg. Puglia - Serv. Prov. Agric. di Bari	MALERBA GIOVANNI	44810517704
4810	Reg. Puglia - Serv. Prov. Agric. di Bari	MALERBA GIUSEPPE	44810724458
4811	Reg. Puglia - Serv. Prov. Agric. di Bari	MALERBA LUIGIA	44810725653
4812	Reg. Puglia - Serv. Prov. Agric. di Bari	MALERBA MARIA	44810723922
4813	Reg. Puglia - Serv. Prov. Agric. di Bari	MALERBA MARIA NUNZIA	44810369627
4814	Reg. Puglia - Serv. Prov. Agric. di Bari	MALERBA TOMMASO	44810762813
4815	Reg. Puglia - Serv. Prov. Agric. di Lecce	MALETESTA VINCENZO	44810734556
4816	Reg. Puglia - Serv. Prov. Agric. di Bari	MALFEI SIMONA	44811183233
4817	Reg. Puglia - Serv. Prov. Agric. di Foggia	MALIZIA LUIGI	44810472918
4818	Reg. Puglia - Serv. Prov. Agric. di Bari	MALLARDI ALESSIO	44811233400

4819	Reg. Puglia - Serv. Prov. Agric. di Bari	MALLARDI ANNA	44811125465
4820	Reg. Puglia - Serv. Prov. Agric. di Foggia	MALLARDI ANTONIO	44810267805
4821	Reg. Puglia - Serv. Prov. Agric. di Bari	MALLARDI ANTONIO GIANGIUSEPPE	44810870301
4822	Reg. Puglia - Dip. Agric., Svil. Rur. ed Amb.	MALLARDI DOMENICO	44810419984
4823	Reg. Puglia - Serv. Prov. Agric. di Bari	MALLARDI FILIPPO	44810883148
4824	Reg. Puglia - Serv. Prov. Agric. di Bari	MALLARDI GIANDOMENICO	44810308567
4825	Reg. Puglia - Serv. Prov. Agric. di Brindisi	MALLARDI GIUSEPPE	44810312684
4826	Reg. Puglia - Serv. Prov. Agric. di Bari	MALLARDI ROCCO	44810857704
4827	Reg. Puglia - Serv. Prov. Agric. di Lecce	MALORGIO ADRIANA	44810472868
4828	Reg. Puglia - Serv. Prov. Agric. di Taranto	MALORGIO ARCANGELO	44811061462
4829	Reg. Puglia - Serv. Prov. Agric. di Lecce	MANCA RAFFAELE	44810595353
4830	Reg. Puglia - Serv. Prov. Agric. di Lecce	MANCARELLA LAZZARO	44810544179
4831	Reg. Puglia - Serv. Prov. Agric. di Lecce	MANCARELLA SANTO	44811309101
4832	Reg. Puglia - Serv. Prov. Agric. di Brindisi	MANCHISI MANUEL	44810916856
4833	Reg. Puglia - Serv. Prov. Agric. di Foggia	MANCINI ANNA	44810301398
4834	Reg. Puglia - Serv. Prov. Agric. di Bari	MANCINI LINDA	44810855294
4835	Reg. Puglia - Serv. Prov. Agric. di Bari	MANCINI VITO	44811431673
4836	Reg. Puglia - Dip. Agric., Svil. Rur. ed Amb.	MANCINO ANTONELLA	44810568681
4837	Reg. Puglia - Serv. Prov. Agric. di Foggia	MANCINO CARMELA	44810617835
4838	Reg. Puglia - Serv. Prov. Agric. di Lecce	MANCINO EVARISTO	44810661809
4839	Reg. Puglia - Serv. Prov. Agric. di Foggia	MANCINO FEDERICO	44810449387
4840	Reg. Puglia - Serv. Prov. Agric. di Foggia	MANCINO LUCIANO BIAGIO	44810956290
4841	Reg. Puglia - Dip. Agric., Svil. Rur. ed Amb.	MANCINO NICOLA LUIGI VITO	44810431302
4842	Reg. Puglia - Serv. Prov. Agric. di Taranto	MANCINO PAOLO GIUSEPPE	44810504934
4843	Reg. Puglia - Serv. Prov. Agric. di Foggia	MANCINO SIMONA	44810668176
4844	Reg. Puglia - Serv. Prov. Agric. di Lecce	MANCO MARCELLO	44810312916
4845	Reg. Puglia - Dip. Agric., Svil. Rur. ed Amb.	MANCONE PASQUALE	44810441715
4846	Reg. Puglia - Serv. Prov. Agric. di Foggia	MANDARA ANTONIO	44810373579
4847	Reg. Puglia - Serv. Prov. Agric. di Bari	MANDOLINO ANTONELLA	44811065844
4848	Reg. Puglia - Serv. Prov. Agric. di Foggia	MANDUANO MATTEO	44810984227
4849	Reg. Puglia - Serv. Prov. Agric. di Bari	MANENTI ZELINDA	44810317691
4850	Reg. Puglia - Serv. Prov. Agric. di Lecce	MANFREDI ANNUNZIATA ADELE MARIA	44810370203
4851	Reg. Puglia - Dip. Agric., Svil. Rur. ed Amb.	MANFREDI FRANCESCO	44810538734
4852	Reg. Puglia - Serv. Prov. Agric. di Bari	MANFREDI GIACOMO	44810955631
4853	Reg. Puglia - Serv. Prov. Agric. di Lecce	MANFREDONIA ANNA	44811148012
4854	Reg. Puglia - Serv. Prov. Agric. di Lecce	MANFREDONIA LIONELLO	44810178465
4855	Reg. Puglia - Serv. Prov. Agric. di Lecce	MANFREDONIA MARIA LETIZIA	44810909273
4856	Reg. Puglia - Serv. Prov. Agric. di Bari	MANGANO DOMENICO	44810998201
4857	Reg. Puglia - Serv. Prov. Agric. di Bari	MANGANO LUIGI	44811001336
4858	Reg. Puglia - Serv. Prov. Agric. di Bari	MANGANO MICHELE	44811204013
4859	Reg. Puglia - Serv. Prov. Agric. di Bari	MANGANO PINO	44811292810
4860	Reg. Puglia - Serv. Prov. Agric. di Lecce	MANGE' SANTO	44810687515
4861	Reg. Puglia - Serv. Prov. Agric. di Lecce	MANGIA GIULIA	44810231710
4862	Reg. Puglia - Serv. Prov. Agric. di Foggia	MANGIACOTTI GIOVANNA	44810378222
4863	Reg. Puglia - Serv. Prov. Agric. di Foggia	MANGIACOTTI MATTEO	44811167152
4864	Reg. Puglia - Serv. Prov. Agric. di Foggia	MANGIACOTTI ROSANNA	44810839405
4865	Reg. Puglia - Serv. Prov. Agric. di Bari	MANGIALARDI ANGELO	44810078426
4866	Reg. Puglia - Serv. Prov. Agric. di Bari	MANGIALARDI NICOLA	44811302171
4867	Reg. Puglia - Serv. Prov. Agric. di Foggia	MANGIALARDI VITA	44811167459
4868	Reg. Puglia - Serv. Prov. Agric. di Bari	MANGINELLI MICHELE	44810965861
4869	Reg. Puglia - Serv. Prov. Agric. di Bari	MANGINI ANGELO & LOGRECO ANNA S.S.	44811343308
4870	Reg. Puglia - Serv. Prov. Agric. di Bari	MANGINI ANNA	44810926533
4871	Reg. Puglia - Serv. Prov. Agric. di Bari	MANGINI ANNA RITA	44810698421
4872	Reg. Puglia - Dip. Agric., Svil. Rur. ed Amb.	MANGINI COSIMINA	44810256717
4873	Reg. Puglia - Serv. Prov. Agric. di Bari	MANGINI SAVERIO	44810983609
4874	Reg. Puglia - Serv. Prov. Agric. di Bari	MANGINI STEFANO	44811101847
4875	Reg. Puglia - Dip. Agric., Svil. Rur. ed Amb.	MANGIONE ANNA	44811059011
4876	Reg. Puglia - Serv. Prov. Agric. di Foggia	MANGIONE ANTONIO	44810780344
4877	Reg. Puglia - Dip. Agric., Svil. Rur. ed Amb.	MANGIONE CATALDO	44810136299
4878	Reg. Puglia - Serv. Prov. Agric. di Taranto	MANGIONE DOMENICO	44810510824
4879	Reg. Puglia - Serv. Prov. Agric. di Lecce	MANGIONE MARIO	44810688646
4880	Reg. Puglia - Serv. Prov. Agric. di Lecce	MANGIONE SANSONETTI EUGENIO	44810469369
4881	Reg. Puglia - Serv. Prov. Agric. di Bari	MANICONE MARCANTONIO	44810929628
4882	Reg. Puglia - Serv. Prov. Agric. di Foggia	MANICONE MICHELE	44811512407
4883	Reg. Puglia - Serv. Prov. Agric. di Bari	MANIDITERRA SOCIETA' SEMPLICE AGRICOLA	44810777530
4884	Reg. Puglia - Serv. Prov. Agric. di Lecce	MANIGLIO FRANCESCA	44810997351
4885	Reg. Puglia - Serv. Prov. Agric. di Foggia	MANNA MICHELE	44810816742
4886	Reg. Puglia - Serv. Prov. Agric. di Taranto	MANNARINI DAVIDE MARIA	44810620482

4887	Reg. Puglia - Serv. Prov. Agric. di Taranto	MANNARINI MARIA VITTORIA	44810441111
4888	Reg. Puglia - Serv. Prov. Agric. di Brindisi	MANNI MARIA CHIARA	44810705754
4889	Reg. Puglia - Serv. Prov. Agric. di Foggia	MANSERRA NICOLA	44811093143
4890	Reg. Puglia - Serv. Prov. Agric. di Foggia	MANSI GAETANO	44810366052
4891	Reg. Puglia - Serv. Prov. Agric. di Bari	MANSUETO ANNA	44810981660
4892	Reg. Puglia - Serv. Prov. Agric. di Taranto	MANSUETO CARMELO	44811289196
4893	Reg. Puglia - Serv. Prov. Agric. di Bari	MANSUETO DONATO	44810692937
4894	Reg. Puglia - Serv. Prov. Agric. di Bari	MANSUETO ELISABETTA	44811285368
4895	Reg. Puglia - Serv. Prov. Agric. di Bari	MANSUETO GIUSEPPE	44810877686
4896	Reg. Puglia - Dip. Agric., Svil. Rur. ed Amb.	MANSUETO MARIA	44810213213
4897	Reg. Puglia - Serv. Prov. Agric. di Taranto	MANSUETO MARIA	44811115102
4898	Reg. Puglia - Serv. Prov. Agric. di Bari	MANSUETO MICHELE	44810876316
4899	Reg. Puglia - Serv. Prov. Agric. di Bari	MANSUETO MICHELE	44810890853
4900	Reg. Puglia - Serv. Prov. Agric. di Bari	MANSUETO NICOLA	44810807972
4901	Reg. Puglia - Serv. Prov. Agric. di Taranto	MANSUETO PASQUALE	44811152170
4902	Reg. Puglia - Serv. Prov. Agric. di Bari	MANZARO LUIGI	44810944403
4903	Reg. Puglia - Serv. Prov. Agric. di Foggia	MANZO CATERINA	44810714160
4904	Reg. Puglia - Serv. Prov. Agric. di Lecce	MANZO LAURA	44811092723
4905	Reg. Puglia - Serv. Prov. Agric. di Taranto	MAPPA VITO ANTONIO	44810848059
4906	Reg. Puglia - Serv. Prov. Agric. di Taranto	MARAGLINO DOMENICO	44810954816
4907	Reg. Puglia - Serv. Prov. Agric. di Taranto	MARAGLINO VITA MARIA	44811082492
4908	Reg. Puglia - Serv. Prov. Agric. di Taranto	MARANGI ANTONIO	44810824332
4909	Reg. Puglia - Serv. Prov. Agric. di Taranto	MARANGI DENISE	44810910131
4910	Reg. Puglia - Serv. Prov. Agric. di Taranto	MARANGI MAURO	44810974947
4911	Reg. Puglia - Serv. Prov. Agric. di Taranto	MARANGI NARDELLA	44810689040
4912	Reg. Puglia - Serv. Prov. Agric. di Lecce	MARANGIO FEDERICA	44810255958
4913	Reg. Puglia - Serv. Prov. Agric. di Brindisi	MARANGIO MICHELA MARIA	44810473700
4914	Reg. Puglia - Serv. Prov. Agric. di Lecce	MARASCO ARIANNA	44810105104
4915	Reg. Puglia - Serv. Prov. Agric. di Bari	MARCARIO GIUSEPPE	44810725216
4916	Reg. Puglia - Serv. Prov. Agric. di Lecce	MARCHELLO ANDREA	44811151487
4917	Reg. Puglia - Dip. Agric., Svil. Rur. ed Amb.	MARCHESANO FELICE	44810767986
4918	Reg. Puglia - Serv. Prov. Agric. di Foggia	MARCHESANO LORENZO	44810889251
4919	Reg. Puglia - Serv. Prov. Agric. di Brindisi	MARCHESE ENRICO	44810125128
4920	Reg. Puglia - Serv. Prov. Agric. di Bari	MARCHESE RAFFAELE	44810326072
4921	Reg. Puglia - Serv. Prov. Agric. di Lecce	MARCHESI MARIAELENA	44810264745
4922	Reg. Puglia - Serv. Prov. Agric. di Bari	MARCHETTI ENZO	44810724979
4923	Reg. Puglia - Serv. Prov. Agric. di Bari	MARCHETTI GIOVANNI	44811116332
4924	Reg. Puglia - Serv. Prov. Agric. di Bari	MARCHETTI LUIGI	44810856078
4925	Reg. Puglia - Serv. Prov. Agric. di Bari	MARCHETTI RAFFAELE	44810959377
4926	Reg. Puglia - Serv. Prov. Agric. di Bari	MARCHETTI VITO	44810869758
4927	Reg. Puglia - Dip. Agric., Svil. Rur. ed Amb.	MARCHIONE LUCA	44810320067
4928	Reg. Puglia - Serv. Prov. Agric. di Bari	MARCHITELLI CESARE	44810976413
4929	Reg. Puglia - Serv. Prov. Agric. di Taranto	MARCHITELLI ROSA	44811115326
4930	Reg. Puglia - Serv. Prov. Agric. di Bari	MARCIANO MARGHERITA	44811229291
4931	Reg. Puglia - Serv. Prov. Agric. di Lecce	MARCIANTE ANNA MARIA	44811091535
4932	Reg. Puglia - Serv. Prov. Agric. di Bari	MARCONE ELENA	44810759900
4933	Reg. Puglia - Serv. Prov. Agric. di Brindisi	MARCONE VITTORIA	44810733855
4934	Reg. Puglia - Serv. Prov. Agric. di Bari	MARCUCCI NUNZIATA	44810974707
4935	Reg. Puglia - Serv. Prov. Agric. di Taranto	MARCUCCI ROSA	44810412708
4936	Reg. Puglia - Serv. Prov. Agric. di Lecce	MARCUCCIO ANTONIO	44811287992
4937	Reg. Puglia - Serv. Prov. Agric. di Brindisi	MARESCA CARLA	44810444511
4938	Reg. Puglia - Serv. Prov. Agric. di Brindisi	MARESCA LAURA	44810444917
4939	Reg. Puglia - Serv. Prov. Agric. di Taranto	MARGHERITI SABRINA	44810247310
4940	Reg. Puglia - Serv. Prov. Agric. di Brindisi	MARGHERITI SALVATORE COSIMO	44810998839
4941	Reg. Puglia - Serv. Prov. Agric. di Taranto	MARGHERITI VINCENZO GIUSEPPE	44811223054
4942	Reg. Puglia - Serv. Prov. Agric. di Lecce	MARGIOTTA ANNA	44810407211
4943	Reg. Puglia - Serv. Prov. Agric. di Lecce	MARGIOTTA BENIAMINO FRANCESCO	44810408920
4944	Reg. Puglia - Serv. Prov. Agric. di Lecce	MARGIOTTA RACHELE MARIA	44810409209
4945	Reg. Puglia - Serv. Prov. Agric. di Foggia	MARGOLLICCI MICHELE WALTER	44811125960
4946	Reg. Puglia - Serv. Prov. Agric. di Foggia	MARGOLLICCI RAFFAELE	44811298866
4947	Reg. Puglia - Serv. Prov. Agric. di Bari	MARIANI LUIGI	44811270428
4948	Reg. Puglia - Serv. Prov. Agric. di Lecce	MARIANO AGOSTINO	44811303518
4949	Reg. Puglia - Serv. Prov. Agric. di Lecce	MARIANO CLAUDIA	44811318284
4950	Reg. Puglia - Serv. Prov. Agric. di Lecce	MARIANO COSIMO	44811195252
4951	Reg. Puglia - Serv. Prov. Agric. di Lecce	MARIANO DONATO ANTONIO	44811297413
4952	Reg. Puglia - Serv. Prov. Agric. di Lecce	MARIANO MARCO	44810976017
4953	Reg. Puglia - Serv. Prov. Agric. di Bari	MARINACCI SABINO	44810939692
4954	Reg. Puglia - Serv. Prov. Agric. di Foggia	MARINACCI VINCENZO	44811160819

4955	Reg. Puglia - Serv. Prov. Agric. di Foggia	MARINACCIO ANTONIO	44810281566
4956	Reg. Puglia - Serv. Prov. Agric. di Foggia	MARINARO LUIGI	44810241701
4957	Reg. Puglia - Serv. Prov. Agric. di Foggia	MARINARO SAVINO	44810241925
4958	Reg. Puglia - Serv. Prov. Agric. di Bari	MARINELLI ANITA	44810355824
4959	Reg. Puglia - Serv. Prov. Agric. di Bari	MARINELLI GIUSEPPE	44810865814
4960	Reg. Puglia - Serv. Prov. Agric. di Bari	MARINELLI LEONARDO	44811272192
4961	Reg. Puglia - Dip. Agric., Svil. Rur. ed Amb.	MARINELLI MARTA	44810612711
4962	Reg. Puglia - Serv. Prov. Agric. di Bari	MARINELLI MICHELE	44811296654
4963	Reg. Puglia - Serv. Prov. Agric. di Bari	MARINELLI STEFANO	44810508323
4964	Reg. Puglia - Serv. Prov. Agric. di Brindisi	MARINGELLI GIACOMO	44811169760
4965	Reg. Puglia - Serv. Prov. Agric. di Foggia	MARINI GENNARINO	44810984177
4966	Reg. Puglia - Serv. Prov. Agric. di Foggia	MARINI GENNARINO E MARINI ARNALDO P. S.S.A.	44810984490
4967	Reg. Puglia - Serv. Prov. Agric. di Foggia	MARINI MARIO ANTONELLO	44810674141
4968	Reg. Puglia - Serv. Prov. Agric. di Foggia	MARINO EMILIO	44810655793
4969	Reg. Puglia - Serv. Prov. Agric. di Foggia	MARINO PIETRO	44811167525
4970	Reg. Puglia - Serv. Prov. Agric. di Foggia	MARINO TERESA	44810839009
4971	Reg. Puglia - Serv. Prov. Agric. di Foggia	MARINO VINCENZO	44810760692
4972	Reg. Puglia - Dip. Agric., Svil. Rur. ed Amb.	MARMO ALESSANDRA	44811184595
4973	Reg. Puglia - Dip. Agric., Svil. Rur. ed Amb.	MARMO MASSIMO	44811184413
4974	Reg. Puglia - Serv. Prov. Agric. di Bari	MARMONTELLI GIOVANNA	44810815629
4975	Reg. Puglia - Serv. Prov. Agric. di Lecce	MARRA ANNA GIUSEPPA	44810515989
4976	Reg. Puglia - Serv. Prov. Agric. di Lecce	MARRA FRANCESCO	44810527455
4977	Reg. Puglia - Serv. Prov. Agric. di Foggia	MARRESE ALFONSO	44810603587
4978	Reg. Puglia - Serv. Prov. Agric. di Bari	MARRETTA LOREDANA	44810592673
4979	Reg. Puglia - Serv. Prov. Agric. di Lecce	MARROCCO SANDRA	44811220795
4980	Reg. Puglia - Serv. Prov. Agric. di Bari	MARROCCOLI FILIPPO	44811166014
4981	Reg. Puglia - Serv. Prov. Agric. di Bari	MARRONE NICOLO'	44810070761
4982	Reg. Puglia - Serv. Prov. Agric. di Bari	MARRONE PASQUALE	44810919082
4983	Reg. Puglia - Serv. Prov. Agric. di Bari	MARRULLI DANIELA	44810628964
4984	Reg. Puglia - Serv. Prov. Agric. di Bari	MARRULLI SEBASTIANO	44810698561
4985	Reg. Puglia - Dip. Agric., Svil. Rur. ed Amb.	MARSEGLIA MARIA GRAZIA	44811283181
4986	Reg. Puglia - Serv. Prov. Agric. di Brindisi	MARSEGLIA ROSA	44810259562
4987	Reg. Puglia - Dip. Agric., Svil. Rur. ed Amb.	MARSEGLIA SANTO MARIO	44811275872
4988	Reg. Puglia - Serv. Prov. Agric. di Lecce	MARSELLA VALENTINA	44811250842
4989	Reg. Puglia - Serv. Prov. Agric. di Foggia	MARTELLA CONCETTA	44810677938
4990	Reg. Puglia - Serv. Prov. Agric. di Foggia	MARTELLA MARIA GIOVANNA	44810651230
4991	Reg. Puglia - Serv. Prov. Agric. di Foggia	MARTELLA MATTEO	44811277449
4992	Reg. Puglia - Serv. Prov. Agric. di Foggia	MARTELLA NICOLA	44811062320
4993	Reg. Puglia - Serv. Prov. Agric. di Foggia	MARTELLA PASQUALE	44811220696
4994	Reg. Puglia - Serv. Prov. Agric. di Foggia	MARTELLA RAFFAELLA	44810650752
4995	Reg. Puglia - Serv. Prov. Agric. di Lecce	MARTELLA SALVATORE	44810425932
4996	Reg. Puglia - Serv. Prov. Agric. di Bari	MARTELLOTTA COSIMO	44811284304
4997	Reg. Puglia - Serv. Prov. Agric. di Taranto	MARTELLOTTA FRANCESCO	44811263597
4998	Reg. Puglia - Serv. Prov. Agric. di Bari	MARTELLOTTA ISABELLA	44810311744
4999	Reg. Puglia - Serv. Prov. Agric. di Bari	MARTELLOTTA ROCCO	44811226420
5000	Reg. Puglia - Serv. Prov. Agric. di Bari	MARTELLOTTA TOMMASO	44810501856
5001	Reg. Puglia - Serv. Prov. Agric. di Taranto	MARTELLOTTI GLORIA	44810363661
5002	Reg. Puglia - Serv. Prov. Agric. di Lecce	MARTI DAVIDE ELIA	44811113636
5003	Reg. Puglia - Serv. Prov. Agric. di Lecce	MARTI MARTINO	44810743458
5004	Reg. Puglia - Serv. Prov. Agric. di Lecce	MARTI VINCENZO	44811184975
5005	Reg. Puglia - Serv. Prov. Agric. di Bari	MARTIELLI VITO ANTONIO	44810758811
5006	Reg. Puglia - Serv. Prov. Agric. di Bari	MARTINA ANTONIO	44811270121
5007	Reg. Puglia - Dip. Agric., Svil. Rur. ed Amb.	MARTINA COSIMA	44810734432
5008	Reg. Puglia - Serv. Prov. Agric. di Lecce	MARTINA GIORGINA	44811327236
5009	Reg. Puglia - Serv. Prov. Agric. di Lecce	MARTINA MARTINA AGOSTINO	44811269297
5010	Reg. Puglia - Serv. Prov. Agric. di Lecce	MARTINA MICHELA	44810255560
5011	Reg. Puglia - Serv. Prov. Agric. di Foggia	MARTINO ALBERTO	44810971059
5012	Reg. Puglia - Serv. Prov. Agric. di Brindisi	MARTINO DONATO	44810662575
5013	Reg. Puglia - Serv. Prov. Agric. di Bari	MARTINO GIOVANNI	44811119849
5014	Reg. Puglia - Serv. Prov. Agric. di Foggia	MARTINO GIULIANO	44811057999
5015	Reg. Puglia - Serv. Prov. Agric. di Bari	MARTINO GIUSEPPE	44811317013
5016	Reg. Puglia - Dip. Agric., Svil. Rur. ed Amb.	MARTINO MICHELE	44811246816
5017	Reg. Puglia - Serv. Prov. Agric. di Bari	MARTINO NICOLE	44810846277
5018	Reg. Puglia - Serv. Prov. Agric. di Foggia	MARTINO PAOLO	44811078524
5019	Reg. Puglia - Serv. Prov. Agric. di Lecce	MARTINO SOCIETA' COOPERATIVA SOCIALE AGRICOLA	44810746543
5020	Reg. Puglia - Serv. Prov. Agric. di Foggia	MARTIRADONNA RITA	44810267631
5021	Reg. Puglia - Serv. Prov. Agric. di Taranto	MARTUCCI ALESSANDRO	44810536753
5022	Reg. Puglia - Serv. Prov. Agric. di Brindisi	MARTUCCI ALESSANDRO AMEDEO	44811341724

5023	Reg. Puglia - Serv. Prov. Agric. di Lecce	MARTUCCI ANNA MARIA	44810357085
5024	Reg. Puglia - Serv. Prov. Agric. di Brindisi	MARTUCCI VIVIANA	44811341716
5025	Reg. Puglia - Serv. Prov. Agric. di Foggia	MARUCCI GIUSEPPE	44811072584
5026	Reg. Puglia - Serv. Prov. Agric. di Bari	MARUCCIA SOCIETA' SEMPLICE AGRICOLA	44810857639
5027	Reg. Puglia - Serv. Prov. Agric. di Foggia	MARUOTTI GIUSEPPE	44811011525
5028	Reg. Puglia - Serv. Prov. Agric. di Foggia	MARUOTTI LUIGI	44810310183
5029	Reg. Puglia - Serv. Prov. Agric. di Foggia	MARUOTTI TEODORO	44810822898
5030	Reg. Puglia - Serv. Prov. Agric. di Bari	MARVULLI ANGELA	44810735330
5031	Reg. Puglia - Serv. Prov. Agric. di Bari	MARVULLI CIPRIANO	44811333911
5032	Reg. Puglia - Serv. Prov. Agric. di Bari	MARVULLI FEDERICO	44811220324
5033	Reg. Puglia - Serv. Prov. Agric. di Brindisi	MARVULLI MARISA	44811177946
5034	Reg. Puglia - Serv. Prov. Agric. di Bari	MARVULLI MICHELE	44811114576
5035	Reg. Puglia - Serv. Prov. Agric. di Lecce	MARZANO CORRADO	44810863827
5036	Reg. Puglia - Serv. Prov. Agric. di Bari	MARZANO FILOMENA	44810612497
5037	Reg. Puglia - Serv. Prov. Agric. di Lecce	MARZANO GABRIELE	44810387934
5038	Reg. Puglia - Serv. Prov. Agric. di Taranto	MARZIA ANTONIO	44811117660
5039	Reg. Puglia - Serv. Prov. Agric. di Bari	MARZILIANO ANTONIO	44810818391
5040	Reg. Puglia - Serv. Prov. Agric. di Bari	MARZILIANO EMANUELE	44810387975
5041	Reg. Puglia - Serv. Prov. Agric. di Bari	MARZILIANO FRANCESCO	44810968717
5042	Reg. Puglia - Serv. Prov. Agric. di Bari	MARZILIANO GIOVANNI	44810945129
5043	Reg. Puglia - Serv. Prov. Agric. di Bari	MARZILIANO NICOLA	44811110418
5044	Reg. Puglia - Serv. Prov. Agric. di Bari	MARZILIANO RAFFAELE	44810945327
5045	Reg. Puglia - Serv. Prov. Agric. di Lecce	MARZO CHIARA	44811176039
5046	Reg. Puglia - Serv. Prov. Agric. di Taranto	MARZO FRANCESCA	44810289460
5047	Reg. Puglia - Serv. Prov. Agric. di Lecce	MARZO PARIDE	44810121366
5048	Reg. Puglia - Serv. Prov. Agric. di Taranto	MARZULLO ANNA	44810708261
5049	Reg. Puglia - Serv. Prov. Agric. di Taranto	MASCIA GIUSEPPE	44810242352
5050	Reg. Puglia - Serv. Prov. Agric. di Foggia	MASCIA NICOLETTA	44811148251
5051	Reg. Puglia - Serv. Prov. Agric. di Bari	MASCIALE DONATO	44811139946
5052	Reg. Puglia - Serv. Prov. Agric. di Foggia	MASCIOLA LEONARDO	44811200771
5053	Reg. Puglia - Dip. Agric., Svil. Rur. ed Amb.	MASCIULLI FRANCESCO	44810258002
5054	Reg. Puglia - Serv. Prov. Agric. di Foggia	MASCOLO ANTONIO	44811014297
5055	Reg. Puglia - Serv. Prov. Agric. di Foggia	MASCOLO FILIPPO	44811081163
5056	Reg. Puglia - Serv. Prov. Agric. di Bari	MASCOLO GIUSEPPE	44811275484
5057	Reg. Puglia - Serv. Prov. Agric. di Foggia	MASELLI ENZO	44811059979
5058	Reg. Puglia - Serv. Prov. Agric. di Bari	MASELLI GIUSEPPE	44810556082
5059	Reg. Puglia - Serv. Prov. Agric. di Foggia	MASELLI LUIGI	44811143773
5060	Reg. Puglia - Serv. Prov. Agric. di Bari	MASELLI MARIA ANTONIETTA	44811234978
5061	Reg. Puglia - Serv. Prov. Agric. di Bari	MASELLIS DONATO	44810610061
5062	Reg. Puglia - Dip. Agric., Svil. Rur. ed Amb.	MASELLIS LUIGI	44810665370
5063	Reg. Puglia - Serv. Prov. Agric. di Bari	MASI ANDREA	44811244258
5064	Reg. Puglia - Serv. Prov. Agric. di Bari	MASI ANTONELLA	44810730471
5065	Reg. Puglia - Serv. Prov. Agric. di Bari	MASI ANTONIA	44810876399
5066	Reg. Puglia - Serv. Prov. Agric. di Bari	MASI ANTONIO	44811190808
5067	Reg. Puglia - Serv. Prov. Agric. di Bari	MASI FRANCESCO COSIMO	44810608347
5068	Reg. Puglia - Serv. Prov. Agric. di Bari	MASI MICHELE	44810498368
5069	Reg. Puglia - Serv. Prov. Agric. di Bari	MASI ROSA	44810987493
5070	Reg. Puglia - Serv. Prov. Agric. di Bari	MASI ROSANNA	44811294386
5071	Reg. Puglia - Dip. Agric., Svil. Rur. ed Amb.	MASI VITTORIA	44811066834
5072	Reg. Puglia - Serv. Prov. Agric. di Bari	MASIELLO ANNA	44810498384
5073	Reg. Puglia - Serv. Prov. Agric. di Bari	MASIELLO MICHELE	44810945566
5074	Reg. Puglia - Serv. Prov. Agric. di Bari	MASIELLO ROCCO	44811424686
5075	Reg. Puglia - Serv. Prov. Agric. di Bari	MASIELLO VITO	44810940286
5076	Reg. Puglia - Serv. Prov. Agric. di Foggia	MASSA FLORIANA	44811167848
5077	Reg. Puglia - Serv. Prov. Agric. di Foggia	MASSA LEONARDA	44810981124
5078	Reg. Puglia - Serv. Prov. Agric. di Taranto	MASSAFRA GIUSEPPE	44810848158
5079	Reg. Puglia - Serv. Prov. Agric. di Brindisi	MASSARI MARIA LUISA	44810207983
5080	Reg. Puglia - Serv. Prov. Agric. di Taranto	MASSARO FERDINANDO	44811083508
5081	Reg. Puglia - Serv. Prov. Agric. di Bari	MASSARO FRANCESCO	44810785558
5082	Reg. Puglia - Serv. Prov. Agric. di Foggia	MASSARO GIOVANNI	44810823821
5083	Reg. Puglia - Serv. Prov. Agric. di Bari	MASSARO MASSIMO	44811224474
5084	Reg. Puglia - Serv. Prov. Agric. di Bari	MASSARO ROSANNA	44810525236
5085	Reg. Puglia - Serv. Prov. Agric. di Foggia	MASSELLI ANTONELLA	44810658243
5086	Reg. Puglia - Serv. Prov. Agric. di Foggia	MASSELLI DOMENICO	44810553337
5087	Reg. Puglia - Serv. Prov. Agric. di Lecce	MASSERIA ALTI PARETI SOCIETA' AGRICOLA A R.L.	44811251766
5088	Reg. Puglia - Serv. Prov. Agric. di Brindisi	MASSERIA ASCIANO DEI F.LLI ASCIANO GIACOMO E PAOLA E. C. SAS	44811050960
5089	Reg. Puglia - Serv. Prov. Agric. di Brindisi	MASSERIA BENINTENDI S.A.S. DI MARINELLI SONIA	44810359529
5090	Reg. Puglia - Serv. Prov. Agric. di Bari	MASSERIA BRIGARE' SOCIETA' AGRICOLA	44810649994

5091	Reg. Puglia - Serv. Prov. Agric. di Bari	MASSERIA CALANDRELLA SOCIETA' AGRICOLA SRL UNIPERSONALE	44810804367
5092	Reg. Puglia - Serv. Prov. Agric. di Brindisi	MASSERIA CALIANDRO SOCIETA' AGRICOLA SEMPLICE	44811168572
5093	Reg. Puglia - Serv. Prov. Agric. di Brindisi	MASSERIA CAMARDA SOC.AGR. R.L.	44810998813
5094	Reg. Puglia - Serv. Prov. Agric. di Brindisi	MASSERIA CARRASSA SOCIETA' AGRICOLA S.R.L.	44810350361
5095	Reg. Puglia - Serv. Prov. Agric. di Bari	MASSERIA CHINUNNO SOC.AGR. R.L	44810945053
5096	Reg. Puglia - Serv. Prov. Agric. di Taranto	MASSERIA COLDIFUSO SOCIETA' AGRICOLA DI SCATIGNA LAURA & C. SOCIETA' IN ACCOMANDITA SEMPLICE IN FORMA ABBREVIATA MASSERIA COLDIFUSO SOCIETA' AGRICOLA	44810757391
5097	Reg. Puglia - Serv. Prov. Agric. di Bari	MASSERIA COLOMBO S.A.S. DI SICILIANI B. & C. - SOCIETA' AGRICOLA	44810883312
5098	Reg. Puglia - Serv. Prov. Agric. di Bari	MASSERIA COPPA DI CAPUTI GIOVANNI E VITTORIO SNC	44811229168
5099	Reg. Puglia - Serv. Prov. Agric. di Bari	MASSERIA CURATORI DI ANGIULLI L. E CONTENTO F. SOC.SEMPL.	44810703049
5100	Reg. Puglia - Serv. Prov. Agric. di Taranto	MASSERIA CUTURI SOCIETA' AGRICOLA A RESPONSABILITA' LIMITATA	44810651636
5101	Reg. Puglia - Serv. Prov. Agric. di Bari	MASSERIA DEL MONTE SOCIETA' AGRICOLA S.S.	44810713782
5102	Reg. Puglia - Serv. Prov. Agric. di Bari	MASSERIA DONNA ELISABETTA SOCIETA' AGRICOLA SEMPLICE	44811248309
5103	Reg. Puglia - Serv. Prov. Agric. di Foggia	MASSERIA DUCA D'ASCOLI S.R.L. SOCIETA' AGRICOLA	44810698355
5104	Reg. Puglia - Serv. Prov. Agric. di Bari	MASSERIA GALIETTI SOCIETA' AGRICOLA SEMPLICE	44811088796
5105	Reg. Puglia - Serv. Prov. Agric. di Brindisi	MASSERIA GIANCAMISA SOCIETA' AGRICOLA SRL	44811033735
5106	Reg. Puglia - Dip. Agric., Svil. Rur. ed Amb.	MASSERIA GIANNEVOLTA SOCIETA AGRICOLA SEMPLICE	44810221638
5107	Reg. Puglia - Serv. Prov. Agric. di Bari	MASSERIA GIGANTE SOCIETA' AGRICOLA S.R.L.	44810979276
5108	Reg. Puglia - Serv. Prov. Agric. di Brindisi	MASSERIA GIOVANNAROLLA SOC. SEMPL. AGR.	44810208379
5109	Reg. Puglia - Serv. Prov. Agric. di Bari	MASSERIA GIRARDI SOCIETA' AGRICOLA S.R.L.	44811035847
5110	Reg. Puglia - Serv. Prov. Agric. di Lecce	MASSERIA GRANDE SRL	44811136983
5111	Reg. Puglia - Serv. Prov. Agric. di Bari	MASSERIA LA CALCARA S.R.L. - SOCIETA' AGRICOLA	44811163995
5112	Reg. Puglia - Serv. Prov. Agric. di Brindisi	MASSERIA LA FONTE SOCIETA' AGRICOLA SRL	44810662583
5113	Reg. Puglia - Serv. Prov. Agric. di Bari	MASSERIA LA MANDRA SOCIETA' SEMPLICE AGRICOLA	44811286127
5114	Reg. Puglia - Serv. Prov. Agric. di Bari	MASSERIA LA ROVERELLA SOCIETA' AGRICOLA SEMPLICE	44811125796
5115	Reg. Puglia - Serv. Prov. Agric. di Brindisi	MASSERIA LAMARINA VECCHIA DI TURRISI ANTONIO S.A.S. SOCIETA' AGRICOLA	44810034098
5116	Reg. Puglia - Serv. Prov. Agric. di Taranto	MASSERIA LE PIANELLE SOCIETA' AGRICOLA DI CISTERNINO ANTONELLA, GIUSEPPE E GIOVANNI S.N.C.	44811191640
5117	Reg. Puglia - Serv. Prov. Agric. di Bari	MASSERIA LO SCHIAVETTO SOCIETA' AGRICOLA SEMPLICE	44810768117
5118	Reg. Puglia - Serv. Prov. Agric. di Brindisi	MASSERIA MANDORLETO SOCIETA' AGRICOLA A R.L.S.	44810360030
5119	Reg. Puglia - Serv. Prov. Agric. di Bari	MASSERIA MARROCCOLI SOCIETA' AGRICOLA A RRESPONSABILITA' LIMITATA	44811354982
5120	Reg. Puglia - Serv. Prov. Agric. di Taranto	MASSERIA MAVIGLIA SOCIETA' AGRICOLA S.R.L.	44810876621
5121	Reg. Puglia - Serv. Prov. Agric. di Taranto	MASSERIA MONACI - SOCIETA' AGRICOLA	44810987816
5122	Reg. Puglia - Serv. Prov. Agric. di Bari	MASSERIA MONTE CALVO SOCIETA' AGRICOLA SEMPLICE	44811001146
5123	Reg. Puglia - Serv. Prov. Agric. di Lecce	MASSERIA MUNTIBIANCHI AGRIRESORT SOCIETA' A RESPONSABILITA' LIMIT ATA SEMPLIFICATA AGRICOLA	44811435500
5124	Reg. Puglia - Serv. Prov. Agric. di Lecce	MASSERIA NACRILLI SOCIETA' SEMPLICE AGRICOLA	44810891448
5125	Reg. Puglia - Serv. Prov. Agric. di Foggia	MASSERIA NEL SOLE - SOCIETA'AGRICOLA A R.L.	44810438190
5126	Reg. Puglia - Serv. Prov. Agric. di Bari	MASSERIA OLIMPO SOCIETA SEMPLICE AGRICOLA	44811087632
5127	Reg. Puglia - Serv. Prov. Agric. di Taranto	MASSERIA PALOMBARA SOCIETA' AGRICOLA A R.L. - SOCIETA' BENEFIT	44811500956
5128	Reg. Puglia - Serv. Prov. Agric. di Bari	MASSERIA PERSA SOCIETA' AGRICOLA	44810312882
5129	Reg. Puglia - Serv. Prov. Agric. di Taranto	MASSERIA PICCOLI SOCIETA' AGRICOLA SEMPLICE	44810747095
5130	Reg. Puglia - Serv. Prov. Agric. di Foggia	MASSERIA POSTA DI CRISTO - SOCIETA' AGRICOLA A RESPONSABILITA' LI MITATA	44810404283
5131	Reg. Puglia - Serv. Prov. Agric. di Bari	MASSERIA REGINA DELLA PACE DI MEDUGORJE-SOCIETA' AGRICOLA SRL	44811309523
5132	Reg. Puglia - Serv. Prov. Agric. di Foggia	MASSERIA RESICATA DI BRANCIA DEI F.LLI DRAISCI	44810943538
5133	Reg. Puglia - Serv. Prov. Agric. di Bari	MASSERIA S.GIOVANNI S.R.L.	44810997971
5134	Reg. Puglia - Serv. Prov. Agric. di Foggia	MASSERIA SALECCHIA SOCIETA' SEMPLICE AGRICOLA	44810584712
5135	Reg. Puglia - Serv. Prov. Agric. di Bari	MASSERIA SAN FRANCESCO S.AG.R.L.	44810681609
5136	Reg. Puglia - Serv. Prov. Agric. di Lecce	MASSERIA SAN FRANCESCO SOCIETA' SEMPLICE AGRICOLA	44810458743
5137	Reg. Puglia - Serv. Prov. Agric. di Lecce	MASSERIA SAN NICOLA S.R.L. SOCIETA' AGRICOLA	44810829695
5138	Reg. Puglia - Serv. Prov. Agric. di Bari	MASSERIA SANTA CANDIDA - SOCIETA' AGRICOLA S.R.L.	44810781649
5139	Reg. Puglia - Serv. Prov. Agric. di Lecce	MASSERIA SANTA LUCIA SOCIETA' SEMPLICE AGRICOLA	44810197838
5140	Reg. Puglia - Serv. Prov. Agric. di Brindisi	MASSERIA SANTO SCALONE SOCIETA' AGRICOLA A RESPONSABILITA' LIMITATA	44811278157
5141	Reg. Puglia - Serv. Prov. Agric. di Taranto	MASSERIA SIGNORA DEI F.LLI TAGLIENTE GIOVANNI E TOMMASO SOCIETA' AGRICOLA	44811271988
5142	Reg. Puglia - Serv. Prov. Agric. di Brindisi	MASSERIA SPECCHIA TARANTINA SOCIETA' AGRICOLA SEMPLICE	44810964500
5143	Reg. Puglia - Serv. Prov. Agric. di Lecce	MASSERIA STALI SOCIETA' AGRICOLA SRL	44810578433
5144	Reg. Puglia - Serv. Prov. Agric. di Brindisi	MASSERIA TORRE FRASCINARI S.R.L. SOCIETA' AGRICOLA	44810658466
5145	Reg. Puglia - Serv. Prov. Agric. di Bari	MASSERIA TRE FRATELLI - CORTE CICERO SOCIETA' AGRICOLA	44810649838
5146	Reg. Puglia - Serv. Prov. Agric. di Brindisi	MASSERIA TUMPAGNO SOCIETA' AGRICOLA SRL	44810797074

5147	Reg. Puglia - Serv. Prov. Agric. di Brindisi	MASSERIA VALENTE SOCIETA' AGRICOLA DI MARIANNA AYROLDI & C. SAS	44810855880
5148	Reg. Puglia - Serv. Prov. Agric. di Bari	MASSERIA VECCHIA PARISI SOCIETA AGRICOLA SEMPLICE	44811013588
5149	Reg. Puglia - Serv. Prov. Agric. di Taranto	MASSERIE AMODIO SOCIETA' A RESPONSABILITA' LIMITATA AGRICOLA	44811051596
5150	Reg. Puglia - Serv. Prov. Agric. di Bari	MASSERIE LE LAME - SOCIETA' SEMPLICE AGRICOLA DI CARECCIA NATALIZIA	44810754026
5151	Reg. Puglia - Serv. Prov. Agric. di Taranto	MASSEYA S.S. SOCIETA' AGRICOLA	44810112506
5152	Reg. Puglia - Serv. Prov. Agric. di Bari	MASSIMO VINCENZO	44810608396
5153	Reg. Puglia - Serv. Prov. Agric. di Bari	MASTANDREA MICHELE	44810393395
5154	Reg. Puglia - Serv. Prov. Agric. di Bari	MASTANDREA PASQUALE	44810324903
5155	Reg. Puglia - Serv. Prov. Agric. di Bari	MASTRANDREA BRUNO	44811302338
5156	Reg. Puglia - Serv. Prov. Agric. di Bari	MASTRANDREA FELICE	44810624567
5157	Reg. Puglia - Serv. Prov. Agric. di Bari	MASTRANGELO ANGELA	44810554384
5158	Reg. Puglia - Serv. Prov. Agric. di Bari	MASTRANGELO FILOMENA	44810827418
5159	Reg. Puglia - Serv. Prov. Agric. di Bari	MASTRANGELO LUCIA	44811429271
5160	Reg. Puglia - Serv. Prov. Agric. di Taranto	MASTRANGELO LUCIANO	44810573483
5161	Reg. Puglia - Serv. Prov. Agric. di Bari	MASTRANGELO MARIA GRAZIA	44811193067
5162	Reg. Puglia - Dip. Agric., Svil. Rur. ed Amb.	MASTRANTONIO LUCA	44811174877
5163	Reg. Puglia - Serv. Prov. Agric. di Foggia	MASTRICCI PASQUALE	44810570729
5164	Reg. Puglia - Serv. Prov. Agric. di Brindisi	MASTRO COSIMO	44811007085
5165	Reg. Puglia - Serv. Prov. Agric. di Brindisi	MASTRO LUCREZIA	44810943314
5166	Reg. Puglia - Serv. Prov. Agric. di Bari	MASTROCACCIA SOCIETA' AGRICOLA A RESPONSABILITA' LIMITATA	44810795904
5167	Reg. Puglia - Serv. Prov. Agric. di Bari	MASTRODONATO ANTONIO	44811111655
5168	Reg. Puglia - Serv. Prov. Agric. di Foggia	MASTRODONATO ANTONIO	44810547958
5169	Reg. Puglia - Serv. Prov. Agric. di Bari	MASTROGIACOMO AMOS	44811410248
5170	Reg. Puglia - Serv. Prov. Agric. di Bari	MASTROGIACOMO ARCANGELA MICAELA	44811176195
5171	Reg. Puglia - Serv. Prov. Agric. di Bari	MASTROGIACOMO ENRICA	44811176849
5172	Reg. Puglia - Serv. Prov. Agric. di Bari	MASTROGIACOMO ENRICO	44811089190
5173	Reg. Puglia - Serv. Prov. Agric. di Bari	MASTROGIACOMO FLAVIA	44811202389
5174	Reg. Puglia - Serv. Prov. Agric. di Bari	MASTROGIACOMO GAETANO	44810865335
5175	Reg. Puglia - Serv. Prov. Agric. di Lecce	MASTROLEO LAURA	44810982858
5176	Reg. Puglia - Serv. Prov. Agric. di Lecce	MASTROLIA LUIGI	44810936227
5177	Reg. Puglia - Serv. Prov. Agric. di Lecce	MASTROLIA ORONZA LUANA	44810889749
5178	Reg. Puglia - Serv. Prov. Agric. di Lecce	MASTROLIA POMPEO LUCA	44810890101
5179	Reg. Puglia - Serv. Prov. Agric. di Foggia	MASTROLORITO COSTANTINO	44811058120
5180	Reg. Puglia - Serv. Prov. Agric. di Bari	MASTROMARINO DOMENICO	44811338647
5181	Reg. Puglia - Serv. Prov. Agric. di Bari	MASTROMARINO NICOLO' SABINO	44811469426
5182	Reg. Puglia - Serv. Prov. Agric. di Bari	MASTROMARINO ORSOLA	44810651115
5183	Reg. Puglia - Serv. Prov. Agric. di Bari	MASTROMARINO ROSA	44810122919
5184	Reg. Puglia - Serv. Prov. Agric. di Foggia	MASTROMATTEO LUIGI	44811247426
5185	Reg. Puglia - Serv. Prov. Agric. di Taranto	MASTROMATTEO MARIA	44810654853
5186	Reg. Puglia - Serv. Prov. Agric. di Foggia	MASTROMAURO FRANCESCO	44811119559
5187	Reg. Puglia - Serv. Prov. Agric. di Foggia	MASTROMAURO GIUSEPPINA	44811310018
5188	Reg. Puglia - Dip. Agric., Svil. Rur. ed Amb.	MASTROMONACO PILLA MARIA ANNUNZIATA	44810452027
5189	Reg. Puglia - Serv. Prov. Agric. di Bari	MASTRONARDI CATERINA	44810857126
5190	Reg. Puglia - Serv. Prov. Agric. di Bari	MASTRONARDI DOMENICO	44810956589
5191	Reg. Puglia - Serv. Prov. Agric. di Bari	MASTRONARDI GIOVANNI	44811164357
5192	Reg. Puglia - Serv. Prov. Agric. di Taranto	MASTRONARDI GIOVANNI	44810852093
5193	Reg. Puglia - Dip. Agric., Svil. Rur. ed Amb.	MASTRONARDI PALMINA	44810117596
5194	Reg. Puglia - Serv. Prov. Agric. di Bari	MASTRONARDI PAOLO	44811249208
5195	Reg. Puglia - Serv. Prov. Agric. di Bari	MASTRONARDI PAOLO	44811179553
5196	Reg. Puglia - Serv. Prov. Agric. di Bari	MASTRONARDI PIERFABIO	44811502804
5197	Reg. Puglia - Serv. Prov. Agric. di Bari	MASTROPASQUA DARIO	44810267474
5198	Reg. Puglia - Serv. Prov. Agric. di Foggia	MASTROPASQUA INTERNATIONAL S.P.A.	44810418713
5199	Reg. Puglia - Serv. Prov. Agric. di Foggia	MASTROPASQUA LAURA GRAZIA	44810418747
5200	Reg. Puglia - Serv. Prov. Agric. di Foggia	MASTROPASQUA ROSA	44810418762
5201	Reg. Puglia - Serv. Prov. Agric. di Bari	MASTRORILLI LUCIA	44810684223
5202	Reg. Puglia - Serv. Prov. Agric. di Bari	MASTRORILLI MICHELE	44811230109
5203	Reg. Puglia - Serv. Prov. Agric. di Bari	MASTRORILLO SOCIETA' AGRICOLA SEMPLICE	44810885101
5204	Reg. Puglia - Serv. Prov. Agric. di Bari	MASTROROCCO ELISA	44811288347
5205	Reg. Puglia - Serv. Prov. Agric. di Bari	MASTROSERIO MARIA ANTONIETTA	44810953180
5206	Reg. Puglia - Serv. Prov. Agric. di Bari	MASTROSERIO RAFFAELA	44810577484
5207	Reg. Puglia - Serv. Prov. Agric. di Bari	MASTROVITI VITO	44810966893
5208	Reg. Puglia - Serv. Prov. Agric. di Bari	MASTROVITO DANIELE	44810901072
5209	Reg. Puglia - Serv. Prov. Agric. di Foggia	MASTRULLI MARIA LUIGIA	44810750560
5210	Reg. Puglia - Serv. Prov. Agric. di Foggia	MASTRULLO PASQUALE	44810400836
5211	Reg. Puglia - Serv. Prov. Agric. di Foggia	MATARESE MARIA	44811119641
5212	Reg. Puglia - Serv. Prov. Agric. di Taranto	MATARRESE ANNA	44810666162

5213	Reg. Puglia - Serv. Prov. Agric. di Bari	MATARRESE FRANCESCO	44810312601
5214	Reg. Puglia - Serv. Prov. Agric. di Taranto	MATARRESE GIUSEPPE	44810671188
5215	Reg. Puglia - Serv. Prov. Agric. di Bari	MATARRESE LUIGI	44811355674
5216	Reg. Puglia - Serv. Prov. Agric. di Taranto	MATARRESE PIETRO	44810955524
5217	Reg. Puglia - Serv. Prov. Agric. di Foggia	MATER NATURA SOCIETA' SEMPLICE AGRICOLA	44810378339
5218	Reg. Puglia - Serv. Prov. Agric. di Taranto	MATERA ARCANGELO	44811098779
5219	Reg. Puglia - Serv. Prov. Agric. di Foggia	MATERA DOMENICO	44810939940
5220	Reg. Puglia - Serv. Prov. Agric. di Taranto	MATERA LUCA	44811444049
5221	Reg. Puglia - Serv. Prov. Agric. di Bari	MATERA MICHELE	44810933752
5222	Reg. Puglia - Dip. Agric., Svil. Rur. ed Amb.	MATERA NICOLA	44810698363
5223	Reg. Puglia - Serv. Prov. Agric. di Foggia	MATERA RAFFAELE	44810941466
5224	Reg. Puglia - Serv. Prov. Agric. di Taranto	MATICHECCHIA CIRO	44810693976
5225	Reg. Puglia - Serv. Prov. Agric. di Foggia	MATRELLA GIOACCHINO	44811348943
5226	Reg. Puglia - Serv. Prov. Agric. di Foggia	MATRELLA PIETRO	44811097979
5227	Reg. Puglia - Serv. Prov. Agric. di Bari	MATTEUCCI GABRIELLA	44810684165
5228	Reg. Puglia - Serv. Prov. Agric. di Bari	MATTEUCCI MICHELE	44811475928
5229	Reg. Puglia - Serv. Prov. Agric. di Lecce	MAURAMATI MAURO	44810308419
5230	Reg. Puglia - Serv. Prov. Agric. di Foggia	MAURIELLO GIOVANNI	44811325164
5231	Reg. Puglia - Serv. Prov. Agric. di Foggia	MAURIELLO GIUSEPPE	44810142784
5232	Reg. Puglia - Serv. Prov. Agric. di Brindisi	MAURO MASSIMO	44810125862
5233	Reg. Puglia - Serv. Prov. Agric. di Bari	MAVIGA SOCIETA' AGRICOLA SRL	44811262995
5234	Reg. Puglia - Serv. Prov. Agric. di Bari	MAYER MANUELA	44810800738
5235	Reg. Puglia - Serv. Prov. Agric. di Brindisi	MAZZA LORENZO	44810778835
5236	Reg. Puglia - Serv. Prov. Agric. di Taranto	MAZZA ORONZO	44810078434
5237	Reg. Puglia - Serv. Prov. Agric. di Taranto	MAZZA PATRIZIO	44810402931
5238	Reg. Puglia - Serv. Prov. Agric. di Bari	MAZZARELLA GIOVANNI	44810994218
5239	Reg. Puglia - Serv. Prov. Agric. di Lecce	MAZZARELLA MASSIMILIANO	44810917284
5240	Reg. Puglia - Serv. Prov. Agric. di Lecce	MAZZARELLA PIETRO	44810917268
5241	Reg. Puglia - Serv. Prov. Agric. di Lecce	MAZZARELLA SALVATORE	44810401305
5242	Reg. Puglia - Serv. Prov. Agric. di Taranto	MAZZARRINO GIOVANNI	44810539682
5243	Reg. Puglia - Serv. Prov. Agric. di Foggia	MAZZEI ILEANA	44810351187
5244	Reg. Puglia - Serv. Prov. Agric. di Lecce	MAZZEI SILVIA GABRIELLA	44810261352
5245	Reg. Puglia - Serv. Prov. Agric. di Bari	MAZZEO ANGELO	44810479236
5246	Reg. Puglia - Serv. Prov. Agric. di Lecce	MAZZEO ORONZO NICOLA	44810957793
5247	Reg. Puglia - Serv. Prov. Agric. di Lecce	MAZZEO STEFANIA	44810853422
5248	Reg. Puglia - Serv. Prov. Agric. di Bari	MAZZILLI LEONARDO	44811098803
5249	Reg. Puglia - Serv. Prov. Agric. di Bari	MAZZONE MARIANNA	44810922128
5250	Reg. Puglia - Serv. Prov. Agric. di Lecce	MAZZOTTA ANTONIETTA LAZZARA	44810701761
5251	Reg. Puglia - Dip. Agric., Svil. Rur. ed Amb.	MAZZOTTA CONSALVO	44810582021
5252	Reg. Puglia - Dip. Agric., Svil. Rur. ed Amb.	MAZZOTTA LORENZO	44810766194
5253	Reg. Puglia - Serv. Prov. Agric. di Lecce	MAZZOTTA RITA	44810433696
5254	Reg. Puglia - Serv. Prov. Agric. di Lecce	MAZZOTTA SANTE	44810365153
5255	Reg. Puglia - Serv. Prov. Agric. di Brindisi	MCNEER ROBERT LEE	44810098903
5256	Reg. Puglia - Serv. Prov. Agric. di Foggia	MEDINA BERARDINO	44810619864
5257	Reg. Puglia - Serv. Prov. Agric. di Foggia	MEDINA LUIGI	44810478931
5258	Reg. Puglia - Serv. Prov. Agric. di Lecce	MELCARNE ANNA RITA	44810467223
5259	Reg. Puglia - Serv. Prov. Agric. di Lecce	MELCARNE CARLO	44811141835
5260	Reg. Puglia - Serv. Prov. Agric. di Lecce	MELCARNE MARIA CLAUDIA	44810957744
5261	Reg. Puglia - Serv. Prov. Agric. di Foggia	MELCHIONDA LUIGI	44810732279
5262	Reg. Puglia - Serv. Prov. Agric. di Lecce	MELE ALESSANDRO ANTONIO	44810760189
5263	Reg. Puglia - Serv. Prov. Agric. di Lecce	MELE ANTONIO	44811281086
5264	Reg. Puglia - Serv. Prov. Agric. di Lecce	MELE BIAGIO	44810912095
5265	Reg. Puglia - Serv. Prov. Agric. di Taranto	MELE GIUSEPPE	44811217627
5266	Reg. Puglia - Serv. Prov. Agric. di Bari	MELE MASSIMILIANO	44810544476
5267	Reg. Puglia - Serv. Prov. Agric. di Lecce	MELE MONGIO' ANTONIETTA	44810995363
5268	Reg. Puglia - Serv. Prov. Agric. di Brindisi	MELE PATRIZIA	44811120300
5269	Reg. Puglia - Serv. Prov. Agric. di Lecce	MELILEO ANDREA	44811083052
5270	Reg. Puglia - Serv. Prov. Agric. di Foggia	MELILLO MICHELE	44811077609
5271	Reg. Puglia - Serv. Prov. Agric. di Foggia	MELIOTA LIBORIO	44810703338
5272	Reg. Puglia - Serv. Prov. Agric. di Taranto	MELONE PALMA	44810981827
5273	Reg. Puglia - Serv. Prov. Agric. di Lecce	MELORIO GABRIELE	44811160983
5274	Reg. Puglia - Serv. Prov. Agric. di Brindisi	MELPIGNANO ALDO	44810857449
5275	Reg. Puglia - Serv. Prov. Agric. di Brindisi	MELPIGNANO ANGELA MARIA	44810295160
5276	Reg. Puglia - Serv. Prov. Agric. di Brindisi	MELPIGNANO MARIA CARMEN	44810089589
5277	Reg. Puglia - Serv. Prov. Agric. di Brindisi	MELPIGNANO VITO ANTONIO	44810089480
5278	Reg. Puglia - Dip. Agric., Svil. Rur. ed Amb.	MEMEO ANGELA	44810585230
5279	Reg. Puglia - Dip. Agric., Svil. Rur. ed Amb.	MEMEO GIUSEPPE	44810326882
5280	Reg. Puglia - Serv. Prov. Agric. di Bari	MEMEO RICCARDO	44810663094

5281	Reg. Puglia - Serv. Prov. Agric. di Lecce	MEMMO LINA	44811313327
5282	Reg. Puglia - Serv. Prov. Agric. di Brindisi	MEMMOLA CARMELINA	44810127256
5283	Reg. Puglia - Serv. Prov. Agric. di Bari	MENA ANGELA	44811288545
5284	Reg. Puglia - Serv. Prov. Agric. di Foggia	MENECOLA ANNA	44810510212
5285	Reg. Puglia - Serv. Prov. Agric. di Bari	MENEGHELLA VALENTINA	44810586444
5286	Reg. Puglia - Serv. Prov. Agric. di Brindisi	MENGA GIUSEPPE	44810812832
5287	Reg. Puglia - Serv. Prov. Agric. di Brindisi	MENGA MARIA	44811114022
5288	Reg. Puglia - Dip. Agric., Svil. Rur. ed Amb.	MENGA VINCENZO FRANCO	44810760312
5289	Reg. Puglia - Serv. Prov. Agric. di Foggia	MENICHELLA ENRICHETTA E FIGLI SOCIETA' SEMPLICE AGRICOLA	44810594208
5290	Reg. Puglia - Serv. Prov. Agric. di Foggia	MENONNA ANTONIETTA	44810162832
5291	Reg. Puglia - Serv. Prov. Agric. di Foggia	MENONNA FRANCESCO	44810297398
5292	Reg. Puglia - Serv. Prov. Agric. di Foggia	MENONNA FRANCESCO PIO	44810306587
5293	Reg. Puglia - Serv. Prov. Agric. di Foggia	MENONNA GIOVANNINA	44810945822
5294	Reg. Puglia - Serv. Prov. Agric. di Foggia	MENONNA ISABELLA	44810208924
5295	Reg. Puglia - Serv. Prov. Agric. di Foggia	MENONNA MATTEO	44810900819
5296	Reg. Puglia - Serv. Prov. Agric. di Bari	MERCADANTE GIUSEPPE	44810796142
5297	Reg. Puglia - Serv. Prov. Agric. di Lecce	MERCADANTE SABINO GIUSEPPE	44810096329
5298	Reg. Puglia - Serv. Prov. Agric. di Bari	MERCADANTE VITO	44810311736
5299	Reg. Puglia - Serv. Prov. Agric. di Foggia	MERCALDI GIUSEPPE	44811101102
5300	Reg. Puglia - Serv. Prov. Agric. di Foggia	MERCALDI MARIA	44811240199
5301	Reg. Puglia - Serv. Prov. Agric. di Foggia	MERCURI FILOMENA	44810245058
5302	Reg. Puglia - Serv. Prov. Agric. di Bari	MERCURIO ANGELA	44811095528
5303	Reg. Puglia - Serv. Prov. Agric. di Bari	MERCURIO CESARE	44810966273
5304	Reg. Puglia - Serv. Prov. Agric. di Bari	MERCURIO FILIPPO	44811299161
5305	Reg. Puglia - Serv. Prov. Agric. di Bari	MERCURIO GIANPAOLO	44810945772
5306	Reg. Puglia - Serv. Prov. Agric. di Bari	MERCURIO PAOLO	44811303245
5307	Reg. Puglia - Serv. Prov. Agric. di Bari	MERCURIO PIETRO	44810965929
5308	Reg. Puglia - Serv. Prov. Agric. di Bari	MERCURIO VITO	44810916658
5309	Reg. Puglia - Serv. Prov. Agric. di Lecce	MERICO ANDREA	44810938967
5310	Reg. Puglia - Serv. Prov. Agric. di Lecce	MERICO GIUSEPPE	44810994408
5311	Reg. Puglia - Serv. Prov. Agric. di Lecce	MERICO GIUSEPPE	44811317914
5312	Reg. Puglia - Serv. Prov. Agric. di Foggia	MERLA ANGELA	44810567758
5313	Reg. Puglia - Serv. Prov. Agric. di Foggia	MERLA SERGIO	44811276946
5314	Reg. Puglia - Serv. Prov. Agric. di Foggia	MERLA TERESA	44810840197
5315	Reg. Puglia - Serv. Prov. Agric. di Foggia	MERLICCO EGIDIO	44811034519
5316	Reg. Puglia - Serv. Prov. Agric. di Lecce	MERO ANTONIO	44810975993
5317	Reg. Puglia - Serv. Prov. Agric. di Taranto	MERO GIUSEPPE	44810336717
5318	Reg. Puglia - Dip. Agric., Svil. Rur. ed Amb.	MERRA PIERLUIGI	44810698520
5319	Reg. Puglia - Serv. Prov. Agric. di Foggia	MERRA VITO	44811185469
5320	Reg. Puglia - Serv. Prov. Agric. di Bari	MESCHINI TOMMASO	44810466142
5321	Reg. Puglia - Serv. Prov. Agric. di Bari	MESCIA VALENTINO	44810996528
5322	Reg. Puglia - Serv. Prov. Agric. di Lecce	MESSER GESUALDO S.R.L. SOCIETA' AGRICOLA	44811093317
5323	Reg. Puglia - Serv. Prov. Agric. di Bari	MESSERE LUIGI	44810665545
5324	Reg. Puglia - Serv. Prov. Agric. di Bari	MESSERE MARIA ENZA	44810463248
5325	Reg. Puglia - Dip. Agric., Svil. Rur. ed Amb.	MEULI SAVERIO	44810303436
5326	Reg. Puglia - Serv. Prov. Agric. di Foggia	MEZZANOTTE MENICA	44811231081
5327	Reg. Puglia - Serv. Prov. Agric. di Foggia	MEZZANOTTE ROCCHINO	44810531903
5328	Reg. Puglia - Serv. Prov. Agric. di Bari	MEZZAPESA ANNA	44811280997
5329	Reg. Puglia - Serv. Prov. Agric. di Bari	MEZZAPESA COSIMO	44810971729
5330	Reg. Puglia - Serv. Prov. Agric. di Bari	MEZZAPESA GIOVANNI	44811102241
5331	Reg. Puglia - Serv. Prov. Agric. di Bari	MEZZAPESA LAURA COSTANZA	44810847408
5332	Reg. Puglia - Serv. Prov. Agric. di Bari	MEZZAPESA MARIA VINCENZA	44810828523
5333	Reg. Puglia - Serv. Prov. Agric. di Bari	MEZZAPESA PIETRO	44810804078
5334	Reg. Puglia - Serv. Prov. Agric. di Brindisi	MEZZOLLA ANTONIO	44810373884
5335	Reg. Puglia - Serv. Prov. Agric. di Foggia	MGE S.R.L.	44810609428
5336	Reg. Puglia - Serv. Prov. Agric. di Bari	MIANI FRANCESCO	44810400760
5337	Reg. Puglia - Serv. Prov. Agric. di Brindisi	MICCOLI ANTONIO	44810392751
5338	Reg. Puglia - Serv. Prov. Agric. di Lecce	MICCOLI ANTONIO	44810698207
5339	Reg. Puglia - Serv. Prov. Agric. di Taranto	MICCOLI COSIMO	44810681237
5340	Reg. Puglia - Serv. Prov. Agric. di Lecce	MICCOLI GIOVANNI	44810778066
5341	Reg. Puglia - Serv. Prov. Agric. di Brindisi	MICCOLI GIUSEPPE	44810680759
5342	Reg. Puglia - Serv. Prov. Agric. di Bari	MICCOLIS ANGELO	44811226990
5343	Reg. Puglia - Dip. Agric., Svil. Rur. ed Amb.	MICCOLIS ANNA	44811067006
5344	Reg. Puglia - Serv. Prov. Agric. di Taranto	MICCOLIS COSIMO	44810916302
5345	Reg. Puglia - Serv. Prov. Agric. di Taranto	MICCOLIS DONATO	44810963510
5346	Reg. Puglia - Serv. Prov. Agric. di Bari	MICCOLIS GIANLUIGI	44810963759
5347	Reg. Puglia - Dip. Agric., Svil. Rur. ed Amb.	MICCOLIS GIUSEPPE	44810258358
5348	Reg. Puglia - Serv. Prov. Agric. di Bari	MICCOLIS GIUSEPPE	44811083318

5349	Reg. Puglia - Serv. Prov. Agric. di Bari	MICCOLIS ONOFRIO	44810692028
5350	Reg. Puglia - Dip. Agric., Svil. Rur. ed Amb.	MICCOLIS PAOLO	44811198124
5351	Reg. Puglia - Serv. Prov. Agric. di Taranto	MICCOLIS SOCIETA' AGRICOLA A RESPONSABILITA' LIMITATA	44810906170
5352	Reg. Puglia - Serv. Prov. Agric. di Bari	MICUCCI GIOVANNA	44811224565
5353	Reg. Puglia - Serv. Prov. Agric. di Lecce	MIGGIANO IVAN	44810131100
5354	Reg. Puglia - Serv. Prov. Agric. di Lecce	MIGLIETTA GIOVANNI	44810372233
5355	Reg. Puglia - Serv. Prov. Agric. di Brindisi	MIGLIETTA GIUSEPPE	44810596476
5356	Reg. Puglia - Serv. Prov. Agric. di Lecce	MIGLIETTA LUIGI	44810713915
5357	Reg. Puglia - Serv. Prov. Agric. di Lecce	MIGLIETTA SILVANA	44810871952
5358	Reg. Puglia - Serv. Prov. Agric. di Bari	MIGLIONICO FRANCESCO	44810817880
5359	Reg. Puglia - Serv. Prov. Agric. di Taranto	MIIM SOCIETA' AGRICOLA A RESPONSABILITA' LIMITATA	44811273976
5360	Reg. Puglia - Serv. Prov. Agric. di Lecce	MILANESE ANTONIO GIUSEPPE	44811144193
5361	Reg. Puglia - Serv. Prov. Agric. di Bari	MILANO AMILCARE	44811215787
5362	Reg. Puglia - Serv. Prov. Agric. di Bari	MILANO DIEGO	44810528297
5363	Reg. Puglia - Serv. Prov. Agric. di Taranto	MILANO DONATO & VITO FILIPPO	44810472090
5364	Reg. Puglia - Serv. Prov. Agric. di Bari	MILANO FILIPPO	44811052305
5365	Reg. Puglia - Serv. Prov. Agric. di Bari	MILANO FRANCESCO	44810957686
5366	Reg. Puglia - Serv. Prov. Agric. di Bari	MILANO SALVATORE	44810570125
5367	Reg. Puglia - Serv. Prov. Agric. di Bari	MILANO VINCENZO	44810557759
5368	Reg. Puglia - Serv. Prov. Agric. di Bari	MILANO VITO SANTE	44811284262
5369	Reg. Puglia - Serv. Prov. Agric. di Foggia	MILAZZI MARGHERITA	44810687937
5370	Reg. Puglia - Serv. Prov. Agric. di Bari	MILELLA GIROLAMO	44811288669
5371	Reg. Puglia - Serv. Prov. Agric. di Foggia	MILELLA VIVIANA	44810924983
5372	Reg. Puglia - Dip. Agric., Svil. Rur. ed Amb.	MILILLO ORONZO ANTONIO	44811080165
5373	Reg. Puglia - Serv. Prov. Agric. di Bari	MILILLO ORSOLINA	44810427573
5374	Reg. Puglia - Serv. Prov. Agric. di Lecce	MILO CLARA	44810365096
5375	Reg. Puglia - Dip. Agric., Svil. Rur. ed Amb.	MILO MILO GIOVANNI	44810417996
5376	Reg. Puglia - Serv. Prov. Agric. di Brindisi	MILONE LUIGI	44810392785
5377	Reg. Puglia - Serv. Prov. Agric. di Brindisi	MILONE SOCIETA' AGRICOLA A RESPONSABILITA' LIMITATA SEMPLIFICATA	44811192598
5378	Reg. Puglia - Serv. Prov. Agric. di Foggia	MIMMO-SANTORO FILOMENA	44810959112
5379	Reg. Puglia - Serv. Prov. Agric. di Bari	MINAFRA FILOMENA	44810571255
5380	Reg. Puglia - Serv. Prov. Agric. di Bari	MINAFRA GIOVANNI	44810572717
5381	Reg. Puglia - Dip. Agric., Svil. Rur. ed Amb.	MINAFRA MAURO	44811098910
5382	Reg. Puglia - Serv. Prov. Agric. di Foggia	MINCHILLO VINCENZO	44810480978
5383	Reg. Puglia - Serv. Prov. Agric. di Taranto	MINEI ANGELO	44810760320
5384	Reg. Puglia - Serv. Prov. Agric. di Taranto	MINEI ARCANGELO	44811277555
5385	Reg. Puglia - Serv. Prov. Agric. di Taranto	MINEI VITO	44811278827
5386	Reg. Puglia - Serv. Prov. Agric. di Bari	MINENNA ANTONIO	44810819472
5387	Reg. Puglia - Serv. Prov. Agric. di Bari	MINENNA DOMENICO	44810782738
5388	Reg. Puglia - Dip. Agric., Svil. Rur. ed Amb.	MINENNA GAETANO	44810178770
5389	Reg. Puglia - Serv. Prov. Agric. di Bari	MINENNA GIUSEPPE	44810705309
5390	Reg. Puglia - Serv. Prov. Agric. di Bari	MINENNA GIUSEPPE	44811046331
5391	Reg. Puglia - Serv. Prov. Agric. di Bari	MINENNA MICHELE	44811047560
5392	Reg. Puglia - Dip. Agric., Svil. Rur. ed Amb.	MINENNA VINCENZO	44810830446
5393	Reg. Puglia - Serv. Prov. Agric. di Bari	MINERVA DAMIANO	44811302437
5394	Reg. Puglia - Serv. Prov. Agric. di Bari	MINERVA SOCIETA' AGRICOLA SEMPLICE	44811010709
5395	Reg. Puglia - Serv. Prov. Agric. di Bari	MINERVINI GREGORIO POMPEO	44811194784
5396	Reg. Puglia - Serv. Prov. Agric. di Foggia	MINERVINI PASQUALINA	44810727600
5397	Reg. Puglia - Serv. Prov. Agric. di Lecce	MINGIANO ELISABETTA	44811147923
5398	Reg. Puglia - Serv. Prov. Agric. di Bari	MININNI ISABELLA	44811165966
5399	Reg. Puglia - Serv. Prov. Agric. di Bari	MINOIA ALBERTO	44811056546
5400	Reg. Puglia - Serv. Prov. Agric. di Lecce	MINOIA LAURA	44810261725
5401	Reg. Puglia - Serv. Prov. Agric. di Bari	MINOIA LUCA DOMENICO PIETRO	44811344652
5402	Reg. Puglia - Dip. Agric., Svil. Rur. ed Amb.	MINOIA LUIGI	44810317782
5403	Reg. Puglia - Serv. Prov. Agric. di Bari	MINOIA MARIA LAURA	44810744837
5404	Reg. Puglia - Serv. Prov. Agric. di Taranto	MIOLA ORAZIO	44810984920
5405	Reg. Puglia - Serv. Prov. Agric. di Taranto	MIRAGLIA ANTONIO	44810672996
5406	Reg. Puglia - Serv. Prov. Agric. di Bari	MIRAGLIA CATERINA	44810399350
5407	Reg. Puglia - Serv. Prov. Agric. di Bari	MIRGALDI ANTONIA	44811128253
5408	Reg. Puglia - Serv. Prov. Agric. di Bari	MIRIZIO CONSIGLIA	44811163961
5409	Reg. Puglia - Serv. Prov. Agric. di Taranto	MIRIZZI ANGELA	44810709087
5410	Reg. Puglia - Serv. Prov. Agric. di Bari	MIRRA GIUSEPPE	44810945939
5411	Reg. Puglia - Serv. Prov. Agric. di Bari	MIRRA GIUSEPPE	44810333367
5412	Reg. Puglia - Serv. Prov. Agric. di Bari	MIRRA RICCARDO	44811430303
5413	Reg. Puglia - Serv. Prov. Agric. di Foggia	MISCHITELLI GIOVANNA	44811216066
5414	Reg. Puglia - Serv. Prov. Agric. di Foggia	MISCHITELLI MARIA ROSARIA	44810841047
5415	Reg. Puglia - Serv. Prov. Agric. di Bari	MISCIAGNA MARIA	44810966109
5416	Reg. Puglia - Serv. Prov. Agric. di Foggia	MISCIO GIOVANNI	44810402311

5417	Reg. Puglia - Serv. Prov. Agric. di Foggia	MISCIO LUCIA	44810952455
5418	Reg. Puglia - Serv. Prov. Agric. di Foggia	MISCIO MARIA PIA	44811209152
5419	Reg. Puglia - Serv. Prov. Agric. di Foggia	MISCIO SARA PIA	44810378396
5420	Reg. Puglia - Serv. Prov. Agric. di Bari	MISCIOSCIA MICHELE	44810923670
5421	Reg. Puglia - Serv. Prov. Agric. di Brindisi	MITA ANNALISA	44810215499
5422	Reg. Puglia - Serv. Prov. Agric. di Brindisi	MITA DOMENICA	44810215697
5423	Reg. Puglia - Serv. Prov. Agric. di Brindisi	MITA MARIANGELA	44810215952
5424	Reg. Puglia - Serv. Prov. Agric. di Brindisi	MITA PIETRO	44810445161
5425	Reg. Puglia - Serv. Prov. Agric. di Bari	MITAROTONDA ARCANGELO	44811181435
5426	Reg. Puglia - Serv. Prov. Agric. di Bari	MITAROTONDA GIANLUCA	44810839504
5427	Reg. Puglia - Serv. Prov. Agric. di Bari	MITAROTONDA GIUSEPPE	44810946176
5428	Reg. Puglia - Serv. Prov. Agric. di Bari	MITAROTONDA GIUSEPPE	44810316263
5429	Reg. Puglia - Serv. Prov. Agric. di Bari	MITAROTONDA GIUSEPPE MASSIMINO	44811341492
5430	Reg. Puglia - Serv. Prov. Agric. di Bari	MITAROTONDA LEONARDO	44811302056
5431	Reg. Puglia - Serv. Prov. Agric. di Bari	MITAROTONDA MICHELE	44810946382
5432	Reg. Puglia - Serv. Prov. Agric. di Bari	MITAROTONDA ROCCO	44810946556
5433	Reg. Puglia - Serv. Prov. Agric. di Bari	MITAROTONDA VITO	44810946655
5434	Reg. Puglia - Serv. Prov. Agric. di Bari	MITAROTONDA VITO	44810605806
5435	Reg. Puglia - Serv. Prov. Agric. di Bari	MITOLO NICOLA	44811328408
5436	Reg. Puglia - Serv. Prov. Agric. di Foggia	MITRIONE NICOLA	44811143211
5437	Reg. Puglia - Serv. Prov. Agric. di Foggia	MIUCCI NAZARIO	44810703445
5438	Reg. Puglia - Serv. Prov. Agric. di Taranto	MO' SOCIETA' AGRICOLA SRL	44811240702
5439	Reg. Puglia - Dip. Agric., Svil. Rur. ed Amb.	MOBILIO ANTONIO	44811200326
5440	Reg. Puglia - Serv. Prov. Agric. di Foggia	MOCCIA MARTINA	44810578482
5441	Reg. Puglia - Serv. Prov. Agric. di Taranto	MODEO ANTONIO	44810735504
5442	Reg. Puglia - Serv. Prov. Agric. di Taranto	MODICA GIOVANNI	44810456747
5443	Reg. Puglia - Serv. Prov. Agric. di Bari	MODUGNO FRANCESCO	44810031607
5444	Reg. Puglia - Serv. Prov. Agric. di Bari	MODUGNO MARIAGRAZIA	44811408978
5445	Reg. Puglia - Serv. Prov. Agric. di Bari	MODUGNO MICHELE	44810519742
5446	Reg. Puglia - Serv. Prov. Agric. di Bari	MODUGNO PANTALEONE	44810129682
5447	Reg. Puglia - Serv. Prov. Agric. di Bari	MOFFA MARIA	44811032638
5448	Reg. Puglia - Serv. Prov. Agric. di Foggia	MOGAVERO ANDREA	44811186152
5449	Reg. Puglia - Serv. Prov. Agric. di Foggia	MOGAVERO COSTANZO	44811035151
5450	Reg. Puglia - Serv. Prov. Agric. di Brindisi	MOLA ANGELO	44810967578
5451	Reg. Puglia - Serv. Prov. Agric. di Taranto	MOLA COSIMO	44810780716
5452	Reg. Puglia - Serv. Prov. Agric. di Foggia	MOLINARO ANGELA	44811248200
5453	Reg. Puglia - Serv. Prov. Agric. di Foggia	MOLLICA DAVIDE	44811113099
5454	Reg. Puglia - Serv. Prov. Agric. di Brindisi	MONACO COSIMO	44811007994
5455	Reg. Puglia - Serv. Prov. Agric. di Foggia	MONACO ELIA	44811429446
5456	Reg. Puglia - Serv. Prov. Agric. di Foggia	MONACO MICHELA	44811236650
5457	Reg. Puglia - Serv. Prov. Agric. di Foggia	MONACO MICHELE	44810662237
5458	Reg. Puglia - Serv. Prov. Agric. di Brindisi	MONACO ORONZO	44810487817
5459	Reg. Puglia - Serv. Prov. Agric. di Brindisi	MONACO ROCCO	44810685816
5460	Reg. Puglia - Serv. Prov. Agric. di Bari	MONDELLI FRANCESCO	44810847895
5461	Reg. Puglia - Serv. Prov. Agric. di Bari	MONDELLI LUIGI	44810192482
5462	Reg. Puglia - Serv. Prov. Agric. di Bari	MONDELLI SAVERIO	44811343910
5463	Reg. Puglia - Serv. Prov. Agric. di Bari	MONDELLI TERESA	44810470748
5464	Reg. Puglia - Serv. Prov. Agric. di Foggia	MONDO VERDE DI MONDELLI ALDO PIO & C. SAS SOCIETA' AGRICOLA	44810226199
5465	Reg. Puglia - Serv. Prov. Agric. di Brindisi	MONETTA ANTONIO	44810455251
5466	Reg. Puglia - Serv. Prov. Agric. di Taranto	MONETTI GIUSEPPE	44811207396
5467	Reg. Puglia - Serv. Prov. Agric. di Taranto	MONETTI PASQUALE PIETRO	44810848174
5468	Reg. Puglia - Serv. Prov. Agric. di Bari	MONGELLI & CIFARELLI SOC SEM AGR	44810204006
5469	Reg. Puglia - Serv. Prov. Agric. di Bari	MONGELLI CORRADO	44810263341
5470	Reg. Puglia - Serv. Prov. Agric. di Bari	MONGELLI DOMENICO	44810946739
5471	Reg. Puglia - Serv. Prov. Agric. di Bari	MONGELLI NICOLA	44810203503
5472	Reg. Puglia - Serv. Prov. Agric. di Bari	MONGELLI PASQUALE	44810078442
5473	Reg. Puglia - Serv. Prov. Agric. di Bari	MONGELLI VINCENZO	44811244845
5474	Reg. Puglia - Serv. Prov. Agric. di Foggia	MONGELLUZZI GIOVANNI	44810293868
5475	Reg. Puglia - Serv. Prov. Agric. di Foggia	MONGIELLO MARIA ROMANA	44810359198
5476	Reg. Puglia - Serv. Prov. Agric. di Lecce	MONGIO' ANGELO	44811027125
5477	Reg. Puglia - Serv. Prov. Agric. di Lecce	MONGIO' ARCANGELA	44810995165
5478	Reg. Puglia - Serv. Prov. Agric. di Lecce	MONGIO' LUISA	44811016375
5479	Reg. Puglia - Serv. Prov. Agric. di Lecce	MONGIO' MONGIO' AMBRA	44811275302
5480	Reg. Puglia - Dip. Agric., Svil. Rur. ed Amb.	MONNA ORAZIO	44810610160
5481	Reg. Puglia - Serv. Prov. Agric. di Foggia	MONOPOLI CATERINA	44810664209
5482	Reg. Puglia - Serv. Prov. Agric. di Foggia	MONOPOLI MATTEO	44810578722
5483	Reg. Puglia - Serv. Prov. Agric. di Lecce	MONOSI MARGHERITA ANNA MARIA	44811135902
5484	Reg. Puglia - Serv. Prov. Agric. di Foggia	MONTAGANO CIRA VALENTINA	44810525285

5485	Reg. Puglia - Serv. Prov. Agric. di Foggia	MONTAGANO LUCA	44810593382
5486	Reg. Puglia - Serv. Prov. Agric. di Foggia	MONTAGANO UMBERTO	44810950673
5487	Reg. Puglia - Serv. Prov. Agric. di Foggia	MONTAGANO VINCENZO GIOVANNI	44810656437
5488	Reg. Puglia - Serv. Prov. Agric. di Lecce	MONTAGNA GIOVANNI LUIGI	44811017951
5489	Reg. Puglia - Serv. Prov. Agric. di Foggia	MONTANARO ALESSANDRO	44810734580
5490	Reg. Puglia - Serv. Prov. Agric. di Taranto	MONTANARO ANGELO	44810171411
5491	Reg. Puglia - Serv. Prov. Agric. di Foggia	MONTANARO ANNALISA	44810926640
5492	Reg. Puglia - Serv. Prov. Agric. di Foggia	MONTANARO ANTONIO	44811424199
5493	Reg. Puglia - Serv. Prov. Agric. di Taranto	MONTANARO BEATRICE	44810166585
5494	Reg. Puglia - Serv. Prov. Agric. di Taranto	MONTANARO FEDERICO ANTONELLO	44810560456
5495	Reg. Puglia - Serv. Prov. Agric. di Taranto	MONTANARO FRANCESCO	44811279015
5496	Reg. Puglia - Serv. Prov. Agric. di Foggia	MONTANARO GIROLAMA	44811189768
5497	Reg. Puglia - Serv. Prov. Agric. di Taranto	MONTANARO GIUSEPPE	44810750925
5498	Reg. Puglia - Serv. Prov. Agric. di Foggia	MONTANARO LIBERA	44810569283
5499	Reg. Puglia - Serv. Prov. Agric. di Foggia	MONTANARO LORENZO	44810734721
5500	Reg. Puglia - Dip. Agric., Svil. Rur. ed Amb.	MONTANARO MARIA	44810609709
5501	Reg. Puglia - Serv. Prov. Agric. di Foggia	MONTANARO MARIA	44811165891
5502	Reg. Puglia - Serv. Prov. Agric. di Taranto	MONTANARO MARIA	44810697068
5503	Reg. Puglia - Serv. Prov. Agric. di Foggia	MONTANARO MARTA	44810932358
5504	Reg. Puglia - Serv. Prov. Agric. di Brindisi	MONTANARO MARTINO	44810445344
5505	Reg. Puglia - Serv. Prov. Agric. di Taranto	MONTANELLI MARZIA	44810848364
5506	Reg. Puglia - Serv. Prov. Agric. di Bari	MONTARULI LEONARDO	44810350221
5507	Reg. Puglia - Serv. Prov. Agric. di Bari	MONTARULI LUIGI	44810339240
5508	Reg. Puglia - Serv. Prov. Agric. di Bari	MONTE ANTONIO	44811117033
5509	Reg. Puglia - Serv. Prov. Agric. di Lecce	MONTE ANTONIO	44810425676
5510	Reg. Puglia - Serv. Prov. Agric. di Bari	MONTE CARAFA BIO SOCIETA' AGRICOLA S.R.L.	44811288776
5511	Reg. Puglia - Serv. Prov. Agric. di Lecce	MONTE GIULIA	44810406866
5512	Reg. Puglia - Serv. Prov. Agric. di Bari	MONTE MICHELE	44810914190
5513	Reg. Puglia - Serv. Prov. Agric. di Lecce	MONTECATO SOCIETA' SEMPLICE AGRICOLA	44810947885
5514	Reg. Puglia - Serv. Prov. Agric. di Bari	MONTECUCOLI SOCIETA' AGRICOLA SEMPLICE	44811347820
5515	Reg. Puglia - Serv. Prov. Agric. di Brindisi	MONTEDURO FABIO	44810632149
5516	Reg. Puglia - Serv. Prov. Agric. di Bari	MONTEFORCHIE SOCIETA' AGRICOLA SEMPLICE	44811041431
5517	Reg. Puglia - Serv. Prov. Agric. di Foggia	MONTELEONE ANNA	44810854966
5518	Reg. Puglia - Serv. Prov. Agric. di Foggia	MONTELEONE GIUSEPPINA	44810381242
5519	Reg. Puglia - Serv. Prov. Agric. di Foggia	MONTELEONE LUCIANA	44810582906
5520	Reg. Puglia - Serv. Prov. Agric. di Bari	MONTELEONE LUIGI MARIO	44811154192
5521	Reg. Puglia - Serv. Prov. Agric. di Bari	MONTELLI FRANCESCO	44811219029
5522	Reg. Puglia - Serv. Prov. Agric. di Bari	MONTELLI VITO	44811309390
5523	Reg. Puglia - Serv. Prov. Agric. di Foggia	MONTEMITRO ANNA GRAZIA	44810522480
5524	Reg. Puglia - Serv. Prov. Agric. di Bari	MONTEMURNO DOMENICO	44811166287
5525	Reg. Puglia - Serv. Prov. Agric. di Taranto	MONTEMURRO ANTONELLA	44810938827
5526	Reg. Puglia - Serv. Prov. Agric. di Taranto	MONTEMURRO GIANLUCA IVAN	44810542892
5527	Reg. Puglia - Serv. Prov. Agric. di Bari	MONTENERO ANNARITA	44811065992
5528	Reg. Puglia - Serv. Prov. Agric. di Foggia	MONTENERO GRAZIANA	44810674273
5529	Reg. Puglia - Serv. Prov. Agric. di Brindisi	MONTENEVE GIULIANO	44811216876
5530	Reg. Puglia - Serv. Prov. Agric. di Bari	MONTERISI NICOLA	44810311231
5531	Reg. Puglia - Serv. Prov. Agric. di Lecce	MONTEVERGINE SOCIETA' SEMPLICE AGRICOLA	44811289063
5532	Reg. Puglia - Serv. Prov. Agric. di Lecce	MONTI RODOLFO	44811262417
5533	Reg. Puglia - Serv. Prov. Agric. di Brindisi	MONTICELLI LIVIO	44810374395
5534	Reg. Puglia - Serv. Prov. Agric. di Taranto	MONTIDORO SOCIETA' SEMPLICE DI MARIANGELA & GIUSEPPE LANEVE SOCIETA' AGRICOLA	44810978617
5535	Reg. Puglia - Serv. Prov. Agric. di Brindisi	MONTILON GIUSEPPE	44810360451
5536	Reg. Puglia - Serv. Prov. Agric. di Lecce	MONTINARO ANTONIANA	44810575595
5537	Reg. Puglia - Serv. Prov. Agric. di Lecce	MONTINARO SALVATORA	44810632271
5538	Reg. Puglia - Serv. Prov. Agric. di Foggia	MONTINGELLI MARIA GRAZIA	44810418887
5539	Reg. Puglia - Dip. Agric., Svil. Rur. ed Amb.	MONTINGELLI RICCARDO	44810698652
5540	Reg. Puglia - Serv. Prov. Agric. di Bari	MONTRONE TIZIANA	44810953891
5541	Reg. Puglia - Serv. Prov. Agric. di Bari	MORAGLIA & C. SOCIETA' SEMPLICE AGRICOLA	44811088564
5542	Reg. Puglia - Serv. Prov. Agric. di Bari	MORAGLIA GIOVANNI	44811087855
5543	Reg. Puglia - Serv. Prov. Agric. di Bari	MORAMARCO GIOACCHINO	44811161577
5544	Reg. Puglia - Serv. Prov. Agric. di Bari	MORAMARCO GRAZIA	44811346749
5545	Reg. Puglia - Serv. Prov. Agric. di Bari	MORAMARCO MARIA TERESA	44810950962
5546	Reg. Puglia - Serv. Prov. Agric. di Lecce	MORANO MICHELE LUCIANO	44811092764
5547	Reg. Puglia - Serv. Prov. Agric. di Foggia	MORCALDI PAOLO FRANCESCO	44810840825
5548	Reg. Puglia - Serv. Prov. Agric. di Foggia	MORCIANO GIOVANNI	44810346526
5549	Reg. Puglia - Serv. Prov. Agric. di Foggia	MORCIANO ROSA	44810584126
5550	Reg. Puglia - Serv. Prov. Agric. di Bari	MOREA GIACINTO	44810781425
5551	Reg. Puglia - Serv. Prov. Agric. di Bari	MOREA MARIA	44810512028
5552	Reg. Puglia - Dip. Agric., Svil. Rur. ed Amb.	MORELLI LEONARDA	44810451144

5553	Reg. Puglia - Serv. Prov. Agric. di Foggia	MORELLI PASQUALE	44810744969
5554	Reg. Puglia - Serv. Prov. Agric. di Lecce	MORELLI SIMONETTA	44811232204
5555	Reg. Puglia - Dip. Agric., Svil. Rur. ed Amb.	MORELLI STEFANO	44810196053
5556	Reg. Puglia - Serv. Prov. Agric. di Lecce	MORELLO ANTONIO DAMIANO	44810968147
5557	Reg. Puglia - Serv. Prov. Agric. di Foggia	MOREO VINCENZO	44811516283
5558	Reg. Puglia - Serv. Prov. Agric. di Taranto	MORETTI ANTONELLA	44810952737
5559	Reg. Puglia - Serv. Prov. Agric. di Taranto	MORETTI FILIPPO MAURIZIO	44810256485
5560	Reg. Puglia - Serv. Prov. Agric. di Lecce	MORGANA SOCIETA' SEMPLICE AGRICOLA	44811231867
5561	Reg. Puglia - Serv. Prov. Agric. di Bari	MORGESE CHIARA	44810203073
5562	Reg. Puglia - Serv. Prov. Agric. di Bari	MORGESE GIANFRANCO	44811458031
5563	Reg. Puglia - Serv. Prov. Agric. di Bari	MORGESE GIUSEPPE	44811226636
5564	Reg. Puglia - Serv. Prov. Agric. di Brindisi	MORLEO ANNA	44811159001
5565	Reg. Puglia - Serv. Prov. Agric. di Brindisi	MORLEO ANNALISA	44810623981
5566	Reg. Puglia - Serv. Prov. Agric. di Brindisi	MORLEO MARIA CROCIFISSA	44810990174
5567	Reg. Puglia - Serv. Prov. Agric. di Brindisi	MORO ANTONIA	44810138790
5568	Reg. Puglia - Serv. Prov. Agric. di Lecce	MOROLLI DANIELA	44811081437
5569	Reg. Puglia - Serv. Prov. Agric. di Foggia	MORRA FILOMENA	44811336567
5570	Reg. Puglia - Serv. Prov. Agric. di Foggia	MORRONE ROSA	44811101730
5571	Reg. Puglia - Serv. Prov. Agric. di Bari	MOSSA GIACOMO	44811224193
5572	Reg. Puglia - Serv. Prov. Agric. di Bari	MOSSA GIOVANNI	44810966208
5573	Reg. Puglia - Serv. Prov. Agric. di Bari	MOSSA ROCCA ANTONIA	44810827491
5574	Reg. Puglia - Serv. Prov. Agric. di Taranto	MOTOLESE ANDREA	44810453280
5575	Reg. Puglia - Serv. Prov. Agric. di Brindisi	MOTOLESE LAZZARO MASSIMO ANTONIO	44810587145
5576	Reg. Puglia - Serv. Prov. Agric. di Taranto	MOTTOLA NICOLA	44810440964
5577	Reg. Puglia - Serv. Prov. Agric. di Foggia	MUCILLI LUDOVICO	44811279874
5578	Reg. Puglia - Serv. Prov. Agric. di Lecce	MUIA MARIA	44810549186
5579	Reg. Puglia - Serv. Prov. Agric. di Lecce	MUIA MARIA ANTONIETTA	44810409225
5580	Reg. Puglia - Serv. Prov. Agric. di Foggia	MULLER CHRISTINA MICHAELA	44810773547
5581	Reg. Puglia - Serv. Prov. Agric. di Foggia	MUNNO FAUSTINA LIBERA	44811108610
5582	Reg. Puglia - Serv. Prov. Agric. di Bari	MUNNO PIETRO	44811117009
5583	Reg. Puglia - Serv. Prov. Agric. di Bari	MUOLO ANTONIA	44811351780
5584	Reg. Puglia - Serv. Prov. Agric. di Bari	MUOLO GRAZIANO	44810690048
5585	Reg. Puglia - Serv. Prov. Agric. di Foggia	MUOTRI BENEDETTA	44810477792
5586	Reg. Puglia - Serv. Prov. Agric. di Brindisi	MURRI MARIANGELA	44810792323
5587	Reg. Puglia - Serv. Prov. Agric. di Brindisi	MUSA LEONARDO	44810821965
5588	Reg. Puglia - Serv. Prov. Agric. di Lecce	MUSAGRI SOCIETA' SEMPLICE AGRICOLA	44810225126
5589	Reg. Puglia - Serv. Prov. Agric. di Foggia	MUSCARELLA GIOVANNI	44810278547
5590	Reg. Puglia - Serv. Prov. Agric. di Lecce	MUSCELLA CLAUDIO	44811140530
5591	Reg. Puglia - Serv. Prov. Agric. di Foggia	MUSCETTOLA LUIGI	44810518322
5592	Reg. Puglia - Serv. Prov. Agric. di Foggia	MUSCETTOLA LUIGI	44810378446
5593	Reg. Puglia - Serv. Prov. Agric. di Bari	MUSCHITELLI SAVERIO	44811299104
5594	Reg. Puglia - Serv. Prov. Agric. di Bari	MUSCHITELLI SAVERIO	44811430501
5595	Reg. Puglia - Serv. Prov. Agric. di Bari	MUSCHITELLI VITO	44810947109
5596	Reg. Puglia - Serv. Prov. Agric. di Bari	MUSCHITIELLO CARMELA	44811292190
5597	Reg. Puglia - Serv. Prov. Agric. di Bari	MUSCHITIELLO GIUSEPPE	44810068674
5598	Reg. Puglia - Serv. Prov. Agric. di Bari	MUSCI GIUSEPPE	44811060555
5599	Reg. Puglia - Serv. Prov. Agric. di Bari	MUSCI GIUSEPPE MARIA	44810478964
5600	Reg. Puglia - Serv. Prov. Agric. di Bari	MUSCI ROCCO	44810918381
5601	Reg. Puglia - Serv. Prov. Agric. di Brindisi	MUSCIO LUIGI	44810078061
5602	Reg. Puglia - Serv. Prov. Agric. di Bari	MUSCO CERIACA	44811158847
5603	Reg. Puglia - Serv. Prov. Agric. di Bari	MUSELLA ALFONSO	44810498392
5604	Reg. Puglia - Serv. Prov. Agric. di Foggia	MUSTO MARIANTONIETTA	44811310240
5605	Reg. Puglia - Serv. Prov. Agric. di Brindisi	NACCI ANTONIO	44811131703
5606	Reg. Puglia - Serv. Prov. Agric. di Brindisi	NACCI VINCENZO	44810351179
5607	Reg. Puglia - Serv. Prov. Agric. di Lecce	NACHIRA ORLANDO CARLO	44811218518
5608	Reg. Puglia - Serv. Prov. Agric. di Bari	NACUCCHI EMILIO	44811168671
5609	Reg. Puglia - Serv. Prov. Agric. di Bari	NACUCCHI NICOLA	44811074127
5610	Reg. Puglia - Serv. Prov. Agric. di Bari	NAGLIERI & SGARAMELLA SOCIETA' AGRICOLA SEMPLICE	44810902484
5611	Reg. Puglia - Serv. Prov. Agric. di Brindisi	NAGY SZILVIA	44811019619
5612	Reg. Puglia - Serv. Prov. Agric. di Bari	NANNA DOMENICO	44811457785
5613	Reg. Puglia - Serv. Prov. Agric. di Bari	NANNA LEONARDO	44810782381
5614	Reg. Puglia - Serv. Prov. Agric. di Bari	NANNA STEFANO	44810957405
5615	Reg. Puglia - Serv. Prov. Agric. di Bari	NAPOLETANO GIUSEPPE	44811103009
5616	Reg. Puglia - Dip. Agric., Svil. Rur. ed Amb.	NAPOLI MARIA CONCETTA	44810236180
5617	Reg. Puglia - Serv. Prov. Agric. di Lecce	NAPOLI VITA LUCIA	44810962660
5618	Reg. Puglia - Serv. Prov. Agric. di Foggia	NAPOLITANO MARIA	44810731073
5619	Reg. Puglia - Serv. Prov. Agric. di Foggia	NAPOLITANO PIA	44811192358
5620	Reg. Puglia - Serv. Prov. Agric. di Foggia	NARDELLA ANGELO	44811173945

5621	Reg. Puglia - Serv. Prov. Agric. di Foggia	NARDELLA ANGELO	44810679132
5622	Reg. Puglia - Serv. Prov. Agric. di Foggia	NARDELLA ANTONIO	44810461861
5623	Reg. Puglia - Serv. Prov. Agric. di Foggia	NARDELLA FILOMENA ROSARIA	44810663870
5624	Reg. Puglia - Serv. Prov. Agric. di Foggia	NARDELLA LEONARDO	44811044435
5625	Reg. Puglia - Serv. Prov. Agric. di Foggia	NARDELLA MICHELE	44810814739
5626	Reg. Puglia - Dip. Agric., Svil. Rur. ed Amb.	NARDELLI DONATO	44810275030
5627	Reg. Puglia - Serv. Prov. Agric. di Bari	NARDELLI DONATO	44810961332
5628	Reg. Puglia - Serv. Prov. Agric. di Taranto	NARDELLI PIETRO ALESSIO	44811246261
5629	Reg. Puglia - Serv. Prov. Agric. di Foggia	NARDINI MARIA CRISTINA	44810727675
5630	Reg. Puglia - Serv. Prov. Agric. di Foggia	NARDONE GIANVINCENZO	44810933851
5631	Reg. Puglia - Serv. Prov. Agric. di Brindisi	NARDONE LINDA	44811046984
5632	Reg. Puglia - Serv. Prov. Agric. di Brindisi	NARDUCCI GIANFELICE	44811280518
5633	Reg. Puglia - Serv. Prov. Agric. di Bari	NARDULLI NICOLA	44810498400
5634	Reg. Puglia - Dip. Agric., Svil. Rur. ed Amb.	NARGISO CARMELA	44810730844
5635	Reg. Puglia - Dip. Agric., Svil. Rur. ed Amb.	NARGISO FELICE	44810731313
5636	Reg. Puglia - Serv. Prov. Agric. di Foggia	NARGISO NUNZIO	44810818607
5637	Reg. Puglia - Serv. Prov. Agric. di Bari	NASTI IDA	44811288370
5638	Reg. Puglia - Serv. Prov. Agric. di Foggia	NASUTI NICOLA	44810479194
5639	Reg. Puglia - Serv. Prov. Agric. di Foggia	NATALE BENVENUTO	44810627701
5640	Reg. Puglia - Serv. Prov. Agric. di Lecce	NATALE FRANCESCO	44810962090
5641	Reg. Puglia - Serv. Prov. Agric. di Foggia	NATALE LARA	44810617439
5642	Reg. Puglia - Serv. Prov. Agric. di Bari	NATALE MARINO	44810559961
5643	Reg. Puglia - Serv. Prov. Agric. di Brindisi	NATALE VALENTINO	44810304491
5644	Reg. Puglia - Serv. Prov. Agric. di Lecce	NATALI SALVATORE	44810666642
5645	Reg. Puglia - Serv. Prov. Agric. di Brindisi	NATALINI ROBERTA	44810704229
5646	Reg. Puglia - Serv. Prov. Agric. di Brindisi	NATALIZI ZIZZI ROSANGELA	44811246808
5647	Reg. Puglia - Serv. Prov. Agric. di Bari	NATILE MARIA VITA DOMENICA	44811412020
5648	Reg. Puglia - Serv. Prov. Agric. di Taranto	NATILE VINCENZO	44810783322
5649	Reg. Puglia - Serv. Prov. Agric. di Taranto	NATILE VITO	44810197523
5650	Reg. Puglia - Dip. Agric., Svil. Rur. ed Amb.	NATURA & TRULLI SOCIETA' AGRICOLA S.R.L.	44810277713
5651	Reg. Puglia - Serv. Prov. Agric. di Lecce	NATURA AMICA SOCIETA' AGRICOLA S.R.L.S.	44810755205
5652	Reg. Puglia - Serv. Prov. Agric. di Taranto	NATURA VIS SOCIETA' SEMPLICE AGRICOLA	44810522779
5653	Reg. Puglia - Serv. Prov. Agric. di Bari	NATURALMENTE BIO SOCIETA' AGRICOLA A RESPONSABILITA' LIMITATA IN LIQUIDAZIONE	44811046620
5654	Reg. Puglia - Serv. Prov. Agric. di Taranto	NATURALMENTE BIO SOCIETA' AGRICOLA SEMPLICE	44810289627
5655	Reg. Puglia - Serv. Prov. Agric. di Bari	NATURBIO SOCIETA' AGRICOLA S.R.L.	44811211786
5656	Reg. Puglia - Serv. Prov. Agric. di Bari	NATUZZI ANGELA LILIANA	44810632586
5657	Reg. Puglia - Serv. Prov. Agric. di Bari	NATUZZI ANTONELLA	44810915072
5658	Reg. Puglia - Serv. Prov. Agric. di Bari	NATUZZI FEDELE ANGELO	44810352110
5659	Reg. Puglia - Serv. Prov. Agric. di Taranto	NATUZZI LUCA	44810647808
5660	Reg. Puglia - Serv. Prov. Agric. di Bari	NATUZZI PASQUA	44811192960
5661	Reg. Puglia - Serv. Prov. Agric. di Bari	NATUZZI RAFFAELE	44811426988
5662	Reg. Puglia - Serv. Prov. Agric. di Taranto	NATUZZI ROCCO	44810839975
5663	Reg. Puglia - Serv. Prov. Agric. di Bari	NATUZZI SOCIETA' AGRICOLA SEMPLICE	44811215977
5664	Reg. Puglia - Serv. Prov. Agric. di Bari	NATUZZI VITO SANTE	44811121902
5665	Reg. Puglia - Serv. Prov. Agric. di Lecce	NAVONE SERGIO	44810910495
5666	Reg. Puglia - Serv. Prov. Agric. di Lecce	NECO GABRIELE KEREMI	44810355295
5667	Reg. Puglia - Serv. Prov. Agric. di Taranto	NEGLIA PIETRO	44810984052
5668	Reg. Puglia - Serv. Prov. Agric. di Lecce	NEGRO ALESSANDRO LUIGI	44811425816
5669	Reg. Puglia - Serv. Prov. Agric. di Lecce	NEGRO GIULIO LUIGI	44811314622
5670	Reg. Puglia - Serv. Prov. Agric. di Lecce	NEGRO MARIA GRAZIA	44810955961
5671	Reg. Puglia - Serv. Prov. Agric. di Lecce	NEGRO RENATO FRANCESCO	44811165628
5672	Reg. Puglia - Serv. Prov. Agric. di Lecce	NEGRO VALIANI ANTONGIULIO	44810549640
5673	Reg. Puglia - Serv. Prov. Agric. di Lecce	NEGRO VALIANI DANIELE	44811198108
5674	Reg. Puglia - Serv. Prov. Agric. di Lecce	NEGRO VALIANI GIANVITO	44811424983
5675	Reg. Puglia - Serv. Prov. Agric. di Taranto	NELLI CARMINE	44810728434
5676	Reg. Puglia - Serv. Prov. Agric. di Taranto	NELLI CLAUDIO	44811220894
5677	Reg. Puglia - Serv. Prov. Agric. di Taranto	NELLI PARIDE	44810673747
5678	Reg. Puglia - Serv. Prov. Agric. di Foggia	NELLI TAGLIAFIERRO LUIGI	44811298429
5679	Reg. Puglia - Serv. Prov. Agric. di Lecce	NEOELIOS AGRICOLA SOCIETA' A RESPONSABILITA' LIMITATA SEMPLIFICATA	44811152832
5680	Reg. Puglia - Serv. Prov. Agric. di Bari	NESTA GAETANO	44810708063
5681	Reg. Puglia - Serv. Prov. Agric. di Lecce	NESTOLA LORENZO	44810896702
5682	Reg. Puglia - Serv. Prov. Agric. di Bari	NETTI ANNA	44811106846
5683	Reg. Puglia - Serv. Prov. Agric. di Bari	NETTI ANNALISA	44810633428
5684	Reg. Puglia - Serv. Prov. Agric. di Bari	NETTI ANTONIO	44810948016
5685	Reg. Puglia - Serv. Prov. Agric. di Taranto	NETTI FRANCESCO	44810799559
5686	Reg. Puglia - Serv. Prov. Agric. di Foggia	NETTI GERARDA	44810510493
5687	Reg. Puglia - Serv. Prov. Agric. di Taranto	NETTI GIANCARLO	44810799542

5688	Reg. Puglia - Dip. Agric., Svil. Rur. ed Amb.	NETTI GIOVANNI	44810316362
5689	Reg. Puglia - Serv. Prov. Agric. di Bari	NETTI GIOVANNI	44811106895
5690	Reg. Puglia - Serv. Prov. Agric. di Bari	NETTI GIUSEPPE	44811224649
5691	Reg. Puglia - Serv. Prov. Agric. di Bari	NETTI GIUSEPPE	44810953818
5692	Reg. Puglia - Serv. Prov. Agric. di Bari	NETTI GIUSEPPE VITO SAVERIO	44810614618
5693	Reg. Puglia - Serv. Prov. Agric. di Bari	NETTI LOREDANA	44811155058
5694	Reg. Puglia - Serv. Prov. Agric. di Bari	NETTI LORENZA	44810842862
5695	Reg. Puglia - Serv. Prov. Agric. di Bari	NETTI LUCIA	44811224870
5696	Reg. Puglia - Serv. Prov. Agric. di Bari	NETTI MARGHERITA	44810856144
5697	Reg. Puglia - Serv. Prov. Agric. di Bari	NETTI MARIA CATERINA	44810966810
5698	Reg. Puglia - Serv. Prov. Agric. di Bari	NETTI MARIA LUCIA	44811189826
5699	Reg. Puglia - Serv. Prov. Agric. di Bari	NETTI MARIANGELA	44810777100
5700	Reg. Puglia - Serv. Prov. Agric. di Taranto	NETTI NICOLA	44810635316
5701	Reg. Puglia - Dip. Agric., Svil. Rur. ed Amb.	NETTI PIERPAOLO	44810273688
5702	Reg. Puglia - Serv. Prov. Agric. di Bari	NETTI ROBERTO	44810507465
5703	Reg. Puglia - Serv. Prov. Agric. di Taranto	NETTI ROCCO GIUSEPPE	44810635282
5704	Reg. Puglia - Serv. Prov. Agric. di Bari	NETTI STEFANO	44810277655
5705	Reg. Puglia - Serv. Prov. Agric. di Bari	NETTI STEFANO	44810622264
5706	Reg. Puglia - Serv. Prov. Agric. di Bari	NETTI STEFANO	44810719193
5707	Reg. Puglia - Serv. Prov. Agric. di Bari	NETTI STEFANO	44810568764
5708	Reg. Puglia - Serv. Prov. Agric. di Bari	NETTI VINCENZO	44811225083
5709	Reg. Puglia - Serv. Prov. Agric. di Bari	NETTI VINCENZO	44811129897
5710	Reg. Puglia - Serv. Prov. Agric. di Bari	NETTIS DOMENICA	44810404598
5711	Reg. Puglia - Serv. Prov. Agric. di Bari	NETTIS GIUSEPPE	44811288404
5712	Reg. Puglia - Serv. Prov. Agric. di Bari	NETTIS NICOLA	44810855872
5713	Reg. Puglia - Serv. Prov. Agric. di Brindisi	NEW AGRIEMC SOCIETA' AGRICOLA S.R.L.	44810848794
5714	Reg. Puglia - Dip. Agric., Svil. Rur. ed Amb.	NEW OIL NEW LIFE COOPERATIVA AGRICOLA	44810763159
5715	Reg. Puglia - Serv. Prov. Agric. di Taranto	NICASTRO ANNARITA	44810554160
5716	Reg. Puglia - Serv. Prov. Agric. di Taranto	NICASTRO FRANCESCO	44810554061
5717	Reg. Puglia - Serv. Prov. Agric. di Taranto	NICASTRO VITO	44810519007
5718	Reg. Puglia - Serv. Prov. Agric. di Bari	NICO FRANCESCO SAVERIO	44810471902
5719	Reg. Puglia - Serv. Prov. Agric. di Bari	NICOLA DAPRILE S.R.L. SOCIETA' AGRICOLA	44811040037
5720	Reg. Puglia - Serv. Prov. Agric. di Lecce	NICOLACI ANTONIO	44810131233
5721	Reg. Puglia - Serv. Prov. Agric. di Bari	NICOLARDI GIANLUCA	44811430527
5722	Reg. Puglia - Serv. Prov. Agric. di Lecce	NICOLY TERESA	44811190493
5723	Reg. Puglia - Serv. Prov. Agric. di Brindisi	NIGRO DOMENICA	44811041910
5724	Reg. Puglia - Dip. Agric., Svil. Rur. ed Amb.	NIGRO DOMENICO	44811841319
5725	Reg. Puglia - Serv. Prov. Agric. di Brindisi	NIGRO DOMENICO	44811113685
5726	Reg. Puglia - Serv. Prov. Agric. di Brindisi	NIGRO GIOVANNI	44811209566
5727	Reg. Puglia - Serv. Prov. Agric. di Taranto	NIGRO GIUSEPPE	44811139029
5728	Reg. Puglia - Dip. Agric., Svil. Rur. ed Amb.	NIGRO LUIGIA	44810957256
5729	Reg. Puglia - Serv. Prov. Agric. di Taranto	NIGRO MARIA FONTANA	44810945467
5730	Reg. Puglia - Serv. Prov. Agric. di Foggia	NIGRO ROCCHINA	44810529055
5731	Reg. Puglia - Serv. Prov. Agric. di Bari	NINIVAGGI CHIARA	44811635430
5732	Reg. Puglia - Serv. Prov. Agric. di Bari	NINIVAGGI FEDERICO	44811355450
5733	Reg. Puglia - Serv. Prov. Agric. di Bari	NINIVAGGI GIOVANNI	44810321594
5734	Reg. Puglia - Serv. Prov. Agric. di Bari	NINIVAGGI GIUSEPPANGELO	44810974533
5735	Reg. Puglia - Serv. Prov. Agric. di Brindisi	NISI GIUSEPPE	44811270626
5736	Reg. Puglia - Serv. Prov. Agric. di Taranto	NISI MARIA GRAZIA	44810716538
5737	Reg. Puglia - Serv. Prov. Agric. di Bari	NISINO-SOCIETA' AGRICOLA SEMPLICE	44811039765
5738	Reg. Puglia - Serv. Prov. Agric. di Bari	NITTI GIUSEPPE	44811343290
5739	Reg. Puglia - Serv. Prov. Agric. di Bari	NITTI MARIA COSTANZA VALENTINA	44810506970
5740	Reg. Puglia - Serv. Prov. Agric. di Bari	NITTI NICOLA	44810779585
5741	Reg. Puglia - Serv. Prov. Agric. di Bari	NITTI ROSSANA ADRIANA	44810078483
5742	Reg. Puglia - Serv. Prov. Agric. di Bari	NITZ DOMENICA	44810722502
5743	Reg. Puglia - Serv. Prov. Agric. di Taranto	NOBILE MARIA ELISABETTA	44810566818
5744	Reg. Puglia - Serv. Prov. Agric. di Foggia	NOBILE MICHELE	44810985703
5745	Reg. Puglia - Serv. Prov. Agric. di Lecce	NOCCO ANNA	44811309432
5746	Reg. Puglia - Serv. Prov. Agric. di Bari	NOCCO ELISABETTA	44811207800
5747	Reg. Puglia - Serv. Prov. Agric. di Bari	NOCCO GIUSEPPE	44810730711
5748	Reg. Puglia - Serv. Prov. Agric. di Bari	NOCCO LEA	44810628790
5749	Reg. Puglia - Serv. Prov. Agric. di Bari	NOCELLA FRANCESCO	44810600690
5750	Reg. Puglia - Serv. Prov. Agric. di Foggia	NONNA ADRIANA S.A.S. DI MATRELLA & FIGLI	44810284966
5751	Reg. Puglia - Serv. Prov. Agric. di Brindisi	NORDIC FARMER SRLS SOCIETA' AGRICOLA	44810089381
5752	Reg. Puglia - Serv. Prov. Agric. di Foggia	NORMANNO SAVERIO	44810600609
5753	Reg. Puglia - Serv. Prov. Agric. di Foggia	NOTA VINCENZO	44810297968
5754	Reg. Puglia - Serv. Prov. Agric. di Bari	NOTAR FARM SOCIETA' SEMPLICE AGRICOLA	44811151974
5755	Reg. Puglia - Serv. Prov. Agric. di Bari	NOTARANGELO FRANCESCO	44810950038

5756	Reg. Puglia - Serv. Prov. Agric. di Foggia	NOTARANGELO FRANCESCO	44810787356
5757	Reg. Puglia - Serv. Prov. Agric. di Foggia	NOTARANGELO MASSIMINA	44811220068
5758	Reg. Puglia - Serv. Prov. Agric. di Foggia	NOTARANGELO MICHELE	44811310398
5759	Reg. Puglia - Serv. Prov. Agric. di Foggia	NOTARANGELO PIETRO ANTONIO	44810933174
5760	Reg. Puglia - Serv. Prov. Agric. di Bari	NOTARISTEFANO ARCANGELA CLAUDIA	44810874006
5761	Reg. Puglia - Serv. Prov. Agric. di Taranto	NOTARISTEFANO COSIMO	44811150547
5762	Reg. Puglia - Serv. Prov. Agric. di Taranto	NOTARISTEFANO GIANFRANCO	44811196029
5763	Reg. Puglia - Serv. Prov. Agric. di Taranto	NOTARISTEFANO PIERANGELO	44811068947
5764	Reg. Puglia - Serv. Prov. Agric. di Taranto	NOTARISTEFANO VINCENZO	44810998128
5765	Reg. Puglia - Serv. Prov. Agric. di Bari	NOTARNICOLA GIANVITO	44810861235
5766	Reg. Puglia - Serv. Prov. Agric. di Bari	NOTARNICOLA LEONARDO	44810552180
5767	Reg. Puglia - Serv. Prov. Agric. di Foggia	NOVAC NICOLETA AURA	44810844116
5768	Reg. Puglia - Serv. Prov. Agric. di Bari	NOVIELLI NICOLA	44811274917
5769	Reg. Puglia - Serv. Prov. Agric. di Bari	NOVIELLO IRENE	44810104040
5770	Reg. Puglia - Serv. Prov. Agric. di Bari	NOVIELLO MADDALENA	44811469509
5771	Reg. Puglia - Serv. Prov. Agric. di Bari	NOVIELLO MARIA	44810288132
5772	Reg. Puglia - Serv. Prov. Agric. di Bari	NOVIELLO MICHELE	44811299088
5773	Reg. Puglia - Serv. Prov. Agric. di Bari	NOYA PIERLUIGI	44810610475
5774	Reg. Puglia - Serv. Prov. Agric. di Lecce	NUCIDA ANGELO	44810608222
5775	Reg. Puglia - Serv. Prov. Agric. di Bari	NUZZACO ANGELOSANTE	44811156395
5776	Reg. Puglia - Serv. Prov. Agric. di Bari	NUZZACO VINCENZO	44810536316
5777	Reg. Puglia - Serv. Prov. Agric. di Bari	NUZZI ANGELO	44810808038
5778	Reg. Puglia - Serv. Prov. Agric. di Bari	NUZZI DOMENICO	44810919850
5779	Reg. Puglia - Serv. Prov. Agric. di Bari	NUZZI MAURIZIO	44811060258
5780	Reg. Puglia - Serv. Prov. Agric. di Foggia	NUZZI PATRIZIA	44810569234
5781	Reg. Puglia - Dip. Agric., Svil. Rur. ed Amb.	NUZZI RAFFAELE	44811139748
5782	Reg. Puglia - Serv. Prov. Agric. di Bari	NUZZI ROCCANGELO	44810479525
5783	Reg. Puglia - Serv. Prov. Agric. di Bari	NUZZI ROCCO	44811151750
5784	Reg. Puglia - Serv. Prov. Agric. di Bari	NUZZI ROSA	44811037488
5785	Reg. Puglia - Serv. Prov. Agric. di Lecce	NUZZO MASSIMO	44810636918
5786	Reg. Puglia - Serv. Prov. Agric. di Taranto	NUZZO NICOLETTA ANNA	44810822047
5787	Reg. Puglia - Serv. Prov. Agric. di Foggia	NUZZO SERAFINO	44810552941
5788	Reg. Puglia - Serv. Prov. Agric. di Bari	NUZZOLESE ANGELA	44810283570
5789	Reg. Puglia - Serv. Prov. Agric. di Bari	NUZZOLESE FILOMENA	44811274966
5790	Reg. Puglia - Serv. Prov. Agric. di Bari	NUZZOLESE FRANCESCO	44811408242
5791	Reg. Puglia - Serv. Prov. Agric. di Bari	NUZZOLESE GEREMIA	44811034279
5792	Reg. Puglia - Serv. Prov. Agric. di Bari	NUZZOLESE MARIA	44810713279
5793	Reg. Puglia - Serv. Prov. Agric. di Bari	OASI SRLS	44811066230
5794	Reg. Puglia - Serv. Prov. Agric. di Foggia	OCCHICONE ANNA	44810703460
5795	Reg. Puglia - Serv. Prov. Agric. di Lecce	OCCHILUPO ALICE	44810502169
5796	Reg. Puglia - Serv. Prov. Agric. di Bari	OCCHIOGROSSO MICHELE	44810661239
5797	Reg. Puglia - Serv. Prov. Agric. di Bari	OCCHIOGROSSO STEFANO	44810767069
5798	Reg. Puglia - Serv. Prov. Agric. di Foggia	OCCHIONEGRELLI ANTONIO	44811338977
5799	Reg. Puglia - Serv. Prov. Agric. di Foggia	OCCHIONEGRELLI MARCO	44810507218
5800	Reg. Puglia - Serv. Prov. Agric. di Bari	OLDHAM CHARLES THOMAS	44810715878
5801	Reg. Puglia - Serv. Prov. Agric. di Lecce	OLEARIA CARACUTA DI GIOVANNI CARACUTA S.A.S. SOCIETA' AGRICOLA	44810225688
5802	Reg. Puglia - Serv. Prov. Agric. di Foggia	OLEARIA CLEMENTE SRL	44810947851
5803	Reg. Puglia - Serv. Prov. Agric. di Lecce	OLEARIA MURRONE SOCIETA' AGRICOLA S.R.L.	44810966323
5804	Reg. Puglia - Serv. Prov. Agric. di Bari	OLEARIA PAZIENZA S.R.L.	44811114931
5805	Reg. Puglia - Serv. Prov. Agric. di Foggia	OLEIFICIO CERICOLA EMILIA SOCIETA' AGRICOLA S.R.L.	44811240181
5806	Reg. Puglia - Serv. Prov. Agric. di Lecce	OLEIFICIO COOPERATIVO MELENDUGNO RINASCITA AGRICOLA SOCIETA COOPRATIVA AGRICOLA	44810122745
5807	Reg. Puglia - Serv. Prov. Agric. di Lecce	OLEIFICIO DE PASCALI DI DE PASCALI CLAUDIO DAMIANO & C. S.A.S.	44810740751
5808	Reg. Puglia - Serv. Prov. Agric. di Lecce	OLIMPIO MARIANGELA	44811157567
5809	Reg. Puglia - Serv. Prov. Agric. di Bari	OLIOFRUTTI LOPORCARO SOCIETA' SEMPLICE AGRICOLA	44811343332
5810	Reg. Puglia - Serv. Prov. Agric. di Bari	OLIVA ANTONIO VITO GIUSEPPE	44810262327
5811	Reg. Puglia - Serv. Prov. Agric. di Brindisi	OLIVA COSIMO	44810352979
5812	Reg. Puglia - Serv. Prov. Agric. di Brindisi	OLIVA DONATO	44810710614
5813	Reg. Puglia - Serv. Prov. Agric. di Brindisi	OLIVA GIOVANNI	44811046216
5814	Reg. Puglia - Serv. Prov. Agric. di Lecce	OLIVA SALENTINA SOCIETA' SEMPLICE AGRICOLA	44810429744
5815	Reg. Puglia - Serv. Prov. Agric. di Lecce	OLIVER DAVID GEORGE	44810243756
5816	Reg. Puglia - Serv. Prov. Agric. di Bari	OLIVETI MARIA SERVEDIO EREDI DI MICHELE, GIANNI E CHIARA SETTANNI SOCIETA' SEMPLICE AGRICOLA	44810207264
5817	Reg. Puglia - Serv. Prov. Agric. di Foggia	OLIVIERI GIANPAOLO	44810681484
5818	Reg. Puglia - Serv. Prov. Agric. di Foggia	OLIVIERI GIUSEPPE	44810186880
5819	Reg. Puglia - Serv. Prov. Agric. di Bari	OLIVIERO LUCIA	44810388726
5820	Reg. Puglia - Serv. Prov. Agric. di Foggia	OMNIBUS SOC. COOP ARL A MUTUALITA' PREVALENTE	44810448785
5821	Reg. Puglia - Serv. Prov. Agric. di Brindisi	OR.TE.MA. S.R.L.	44810373983

5822	Reg. Puglia - Serv. Prov. Agric. di Bari	ORFINO LAURA VITA CATERINA	44810734341
5823	Reg. Puglia - Serv. Prov. Agric. di Bari	ORFINO ROSA	44811034659
5824	Reg. Puglia - Serv. Prov. Agric. di Taranto	ORGANIZZAZIONE MERIDIONALE COSTR.AB. SPA	44810928596
5825	Reg. Puglia - Serv. Prov. Agric. di Bari	ORIENTE DI LIUZZI F. & C. S.A.S. SOCIETA' AGRICOLA	44810573780
5826	Reg. Puglia - Serv. Prov. Agric. di Lecce	ORLANDI BARBANO GIORGIO	44810131837
5827	Reg. Puglia - Serv. Prov. Agric. di Lecce	ORLANDINI ALESSANDRA	44811248366
5828	Reg. Puglia - Serv. Prov. Agric. di Lecce	ORLANDO ANNA MARIA	44810457067
5829	Reg. Puglia - Serv. Prov. Agric. di Brindisi	ORLANDO ANTONIO	44811108586
5830	Reg. Puglia - Serv. Prov. Agric. di Foggia	ORLANDO ANTONIO	44811074333
5831	Reg. Puglia - Serv. Prov. Agric. di Foggia	ORLANDO ERNESTO	44811075025
5832	Reg. Puglia - Serv. Prov. Agric. di Foggia	ORLANDO FRANCESCO	44810956787
5833	Reg. Puglia - Serv. Prov. Agric. di Foggia	ORLANDO FRANCESCO	44811172111
5834	Reg. Puglia - Serv. Prov. Agric. di Lecce	ORLANDO GIOVANNA	44811076361
5835	Reg. Puglia - Serv. Prov. Agric. di Foggia	ORLANDO MARIA	44811455961
5836	Reg. Puglia - Serv. Prov. Agric. di Foggia	ORLANDO MARIASOCCORSA	44811075827
5837	Reg. Puglia - Serv. Prov. Agric. di Foggia	ORLANDO NICOLA	44811111051
5838	Reg. Puglia - Serv. Prov. Agric. di Bari	ORLANDO VALENTINA ANNACHIARA	44811020450
5839	Reg. Puglia - Serv. Prov. Agric. di Lecce	ORO VERDE SRL - SOCIETA' AGRICOLA	44811243953
5840	Reg. Puglia - Serv. Prov. Agric. di Bari	ORSINI EZIA	44810588713
5841	Reg. Puglia - Dip. Agric., Svil. Rur. ed Amb.	ORSINI MATTIA	44811220589
5842	Reg. Puglia - Serv. Prov. Agric. di Bari	ORTI TERRA MADRE SOCIETA' SEMPLICE AGRICOLA	44811121100
5843	Reg. Puglia - Serv. Prov. Agric. di Bari	ORTO DEI SAPERI - SOCIETA' AGRICOLA	44810905206
5844	Reg. Puglia - Serv. Prov. Agric. di Foggia	ORTO ORO S.R.L.	44811125317
5845	Reg. Puglia - Serv. Prov. Agric. di Bari	ORTOFRUTTA CANDELA SOCIETA' AGRICOLA A RESPONSABILITA' LIMITATA	44811217387
5846	Reg. Puglia - Serv. Prov. Agric. di Foggia	ORTOFRUTTA REGINA L. & F. S.R.L. AGRICOLA	44810734184
5847	Reg. Puglia - Serv. Prov. Agric. di Foggia	ORTORE MARIO FELICE	44811042041
5848	Reg. Puglia - Serv. Prov. Agric. di Foggia	ORTORE MARTINA PIA	44811307980
5849	Reg. Puglia - Serv. Prov. Agric. di Foggia	ORTORE PASQUALE	44810617876
5850	Reg. Puglia - Serv. Prov. Agric. di Foggia	ORTOVOLANTE SOCIETA' COOPERATIVA SOCIALE SIGLABILE IN: COOPERATIVA SOCIALE ORTOVOLANTE	44810967214
5851	Reg. Puglia - Serv. Prov. Agric. di Foggia	ORTUSO DARIO	44810225613
5852	Reg. Puglia - Serv. Prov. Agric. di Taranto	OSTILLIO GIANLUCA	44810670529
5853	Reg. Puglia - Serv. Prov. Agric. di Bari	OSTUNI LUCIA	44810729135
5854	Reg. Puglia - Serv. Prov. Agric. di Bari	OSTUNI VITANTONIO	44810508893
5855	Reg. Puglia - Serv. Prov. Agric. di Bari	PACCIONE ANNA	44810277358
5856	Reg. Puglia - Serv. Prov. Agric. di Bari	PACCIONE DOMENICO	44811222122
5857	Reg. Puglia - Serv. Prov. Agric. di Bari	PACCIONE ELIZABETH	44811430568
5858	Reg. Puglia - Serv. Prov. Agric. di Taranto	PACE CAMILLO	44810966430
5859	Reg. Puglia - Serv. Prov. Agric. di Bari	PACE FRANCESCO	44810960367
5860	Reg. Puglia - Serv. Prov. Agric. di Lecce	PACE GIOVANNA	44810631885
5861	Reg. Puglia - Serv. Prov. Agric. di Bari	PACE GIUSEPPE	44810796506
5862	Reg. Puglia - Serv. Prov. Agric. di Taranto	PACE MARIA	44810979441
5863	Reg. Puglia - Serv. Prov. Agric. di Taranto	PACE VITO	44810941557
5864	Reg. Puglia - Serv. Prov. Agric. di Brindisi	PACHEVA SOCIETA' AGRICOLA S.R.L.	44810661247
5865	Reg. Puglia - Serv. Prov. Agric. di Foggia	PACILETTI GERARDA	44811515749
5866	Reg. Puglia - Serv. Prov. Agric. di Foggia	PACILETTI MICHELE	44810926988
5867	Reg. Puglia - Serv. Prov. Agric. di Foggia	PACILLI GRAZIA	44811227626
5868	Reg. Puglia - Serv. Prov. Agric. di Foggia	PACILLI MICHELE	44810675932
5869	Reg. Puglia - Serv. Prov. Agric. di Bari	PACIOLLA EMILIA	44811241015
5870	Reg. Puglia - Serv. Prov. Agric. di Brindisi	PACIULLO MARIA FONTANA	44810998672
5871	Reg. Puglia - Serv. Prov. Agric. di Foggia	PADALINO MICHELE	44810812410
5872	Reg. Puglia - Serv. Prov. Agric. di Foggia	PADOVANO ENRICHETTA	44810885259
5873	Reg. Puglia - Serv. Prov. Agric. di Foggia	PADOVANO GIUSEPPINA	44810811263
5874	Reg. Puglia - Serv. Prov. Agric. di Bari	PADUANELLI ANDREA	44810268944
5875	Reg. Puglia - Serv. Prov. Agric. di Bari	PADUANELLI PASQUALE	44810712032
5876	Reg. Puglia - Serv. Prov. Agric. di Foggia	PADULA PAOLA	44810732295
5877	Reg. Puglia - Serv. Prov. Agric. di Bari	PAGANO ANGELO GIANLUCA	44810272573
5878	Reg. Puglia - Serv. Prov. Agric. di Taranto	PAGANO FRANCESCO	44810632420
5879	Reg. Puglia - Serv. Prov. Agric. di Bari	PAGANO GENNARO	44810543932
5880	Reg. Puglia - Dip. Agric., Svil. Rur. ed Amb.	PAGANO GIANFRANCO	44810769305
5881	Reg. Puglia - Serv. Prov. Agric. di Bari	PAGANO GIOVANNA	44810353621
5882	Reg. Puglia - Serv. Prov. Agric. di Bari	PAGANO GIUSEPPE	44810352961
5883	Reg. Puglia - Serv. Prov. Agric. di Foggia	PAGANO MARIA VITTORIA	44811118858
5884	Reg. Puglia - Serv. Prov. Agric. di Bari	PAGANO PAOLO	44811045895
5885	Reg. Puglia - Serv. Prov. Agric. di Bari	PAGANO PAOLO	44810939197
5886	Reg. Puglia - Serv. Prov. Agric. di Bari	PAGANO VITO	44810544328
5887	Reg. Puglia - Serv. Prov. Agric. di Bari	PAGANO VITO MICHELE	44811189537
5888	Reg. Puglia - Serv. Prov. Agric. di Lecce	PAGLIALUNGA ANTONELLA	44810544336

5889	Reg. Puglia - Dip. Agric., Svil. Rur. ed Amb.	PAGLIALUNGA ROCCO	44811043635
5890	Reg. Puglia - Serv. Prov. Agric. di Brindisi	PAGLIARA LUCIA EMANUELA	44810414910
5891	Reg. Puglia - Serv. Prov. Agric. di Foggia	PAGLIARANI ANNA MARIA NANDA	44810722221
5892	Reg. Puglia - Serv. Prov. Agric. di Taranto	PAGLIARULO GIANNI CARLO	44810519924
5893	Reg. Puglia - Serv. Prov. Agric. di Taranto	PAGLIARULO MAURIZIO	44810523793
5894	Reg. Puglia - Serv. Prov. Agric. di Foggia	PAGLIETI SRL	44810571651
5895	Reg. Puglia - Serv. Prov. Agric. di Lecce	PAGNONI ANDREA	44810925766
5896	Reg. Puglia - Serv. Prov. Agric. di Bari	PAGONE NICOLA	44810461242
5897	Reg. Puglia - Serv. Prov. Agric. di Lecce	PAIANO GIANPIERO	44810703601
5898	Reg. Puglia - Serv. Prov. Agric. di Lecce	PAIANO MAURIZIO	44810872927
5899	Reg. Puglia - Serv. Prov. Agric. di Lecce	PAIANO ORNELLA	44810992212
5900	Reg. Puglia - Serv. Prov. Agric. di Brindisi	PALADINI CHIARA	44811142981
5901	Reg. Puglia - Serv. Prov. Agric. di Lecce	PALADINI DOMENICO	44810213973
5902	Reg. Puglia - Serv. Prov. Agric. di Taranto	PALANGA MATTEO	44810855609
5903	Reg. Puglia - Serv. Prov. Agric. di Lecce	PALANO BIAGIO	44811161858
5904	Reg. Puglia - Serv. Prov. Agric. di Lecce	PALANO CARMINE	44810916716
5905	Reg. Puglia - Serv. Prov. Agric. di Lecce	PALANO FEDERICA	44811162534
5906	Reg. Puglia - Serv. Prov. Agric. di Lecce	PALANO GIACOMO JOANNES	44811016359
5907	Reg. Puglia - Serv. Prov. Agric. di Lecce	PALANO GISELLA	44810909257
5908	Reg. Puglia - Serv. Prov. Agric. di Lecce	PALANO MAURO	44811161486
5909	Reg. Puglia - Serv. Prov. Agric. di Lecce	PALANO NINI' GIANCARLO	44810955649
5910	Reg. Puglia - Serv. Prov. Agric. di Lecce	PALANO PIERO	44810956845
5911	Reg. Puglia - Serv. Prov. Agric. di Taranto	PALASCIANO DORA TERESA	44810544575
5912	Reg. Puglia - Serv. Prov. Agric. di Bari	PALASCIANO PASQUALE	44811441151
5913	Reg. Puglia - Dip. Agric., Svil. Rur. ed Amb.	PALAZZO GIANMARCO	44810314011
5914	Reg. Puglia - Serv. Prov. Agric. di Bari	PALAZZO MARIALETIZIA	44811210481
5915	Reg. Puglia - Serv. Prov. Agric. di Bari	PALAZZO PAOLA	44810876258
5916	Reg. Puglia - Serv. Prov. Agric. di Taranto	PALAZZO VITO PASQUALE	44811091899
5917	Reg. Puglia - Serv. Prov. Agric. di Bari	PALELLA GIUSEPPE	44811227402
5918	Reg. Puglia - Serv. Prov. Agric. di Brindisi	PALERMO LUIGI	44811234440
5919	Reg. Puglia - Serv. Prov. Agric. di Lecce	PALESE CARLO GIACOMO	44811199379
5920	Reg. Puglia - Serv. Prov. Agric. di Bari	PALLADINO CARLO	44811341575
5921	Reg. Puglia - Serv. Prov. Agric. di Bari	PALLADINO FRANCESCO	44811077906
5922	Reg. Puglia - Serv. Prov. Agric. di Foggia	PALLADINO GAETANO	44810246064
5923	Reg. Puglia - Serv. Prov. Agric. di Bari	PALLADINO MARIA	44811083540
5924	Reg. Puglia - Serv. Prov. Agric. di Bari	PALLADINO ROSA	44810998383
5925	Reg. Puglia - Serv. Prov. Agric. di Bari	PALLADINO TERESA	44810966380
5926	Reg. Puglia - Serv. Prov. Agric. di Foggia	PALLOZZI FEDERICA	44810469252
5927	Reg. Puglia - Serv. Prov. Agric. di Foggia	PALLOZZI GIOVANNI	44810625002
5928	Reg. Puglia - Serv. Prov. Agric. di Foggia	PALLOZZI SARA	44810469344
5929	Reg. Puglia - Serv. Prov. Agric. di Brindisi	PALMA GRAZIA	44810124139
5930	Reg. Puglia - Serv. Prov. Agric. di Lecce	PALMA MARTINO	44810586956
5931	Reg. Puglia - Serv. Prov. Agric. di Lecce	PALMA NICOLA CESARE	44810718989
5932	Reg. Puglia - Dip. Agric., Svil. Rur. ed Amb.	PALMA ORNELLA	44810383180
5933	Reg. Puglia - Serv. Prov. Agric. di Foggia	PALMA PIERLUIGI	44810776789
5934	Reg. Puglia - Serv. Prov. Agric. di Lecce	PALMA QUINTINO PANTALEO	44811224532
5935	Reg. Puglia - Serv. Prov. Agric. di Lecce	PALMA VITO	44811134996
5936	Reg. Puglia - Serv. Prov. Agric. di Foggia	PALMIERI ANTONIO	44810885853
5937	Reg. Puglia - Serv. Prov. Agric. di Foggia	PALMIERI ARMANDO	44810899912
5938	Reg. Puglia - Serv. Prov. Agric. di Bari	PALMIERI CARMELA	44811225281
5939	Reg. Puglia - Serv. Prov. Agric. di Foggia	PALMIERI CIRA FILOMENA	44811141371
5940	Reg. Puglia - Serv. Prov. Agric. di Foggia	PALMIERI COSTANZO	44810436236
5941	Reg. Puglia - Serv. Prov. Agric. di Lecce	PALMIERI DAVIDE	44810775922
5942	Reg. Puglia - Serv. Prov. Agric. di Foggia	PALMIERI DOMENICO GIORGIO	44810813574
5943	Reg. Puglia - Serv. Prov. Agric. di Foggia	PALMIERI GIANNICOLA	44810814432
5944	Reg. Puglia - Serv. Prov. Agric. di Foggia	PALMIERI GIOVANNA	44810435246
5945	Reg. Puglia - Serv. Prov. Agric. di Foggia	PALMIERI GIOVANNI	44811313715
5946	Reg. Puglia - Serv. Prov. Agric. di Lecce	PALMIERI GIOVANNI	44810296523
5947	Reg. Puglia - Serv. Prov. Agric. di Lecce	PALMIERI GIUSEPPE	44810294460
5948	Reg. Puglia - Serv. Prov. Agric. di Foggia	PALMIERI MATTIA	44810571545
5949	Reg. Puglia - Serv. Prov. Agric. di Bari	PALMIERI MICHELE	44810109635
5950	Reg. Puglia - Serv. Prov. Agric. di Foggia	PALMIERI MINO	44810062347
5951	Reg. Puglia - Serv. Prov. Agric. di Foggia	PALMIERI PIERO	44811098399
5952	Reg. Puglia - Serv. Prov. Agric. di Taranto	PALMIERI SRLS	44811303849
5953	Reg. Puglia - Serv. Prov. Agric. di Foggia	PALMIERI VINCENZO	44810807915
5954	Reg. Puglia - Serv. Prov. Agric. di Brindisi	PALMIERI VITO	44810663672
5955	Reg. Puglia - Serv. Prov. Agric. di Foggia	PALMIERI VITTORIA	44810061588
5956	Reg. Puglia - Serv. Prov. Agric. di Bari	PALMIOTTO FRANCESCO	44810920213

5957	Reg. Puglia - Serv. Prov. Agric. di Bari	PALMIROTTA BEATRICE	44810649309
5958	Reg. Puglia - Serv. Prov. Agric. di Bari	PALMISANO ANNA ANTONIA	44810436947
5959	Reg. Puglia - Serv. Prov. Agric. di Taranto	PALMISANO ANTONIA	44810630184
5960	Reg. Puglia - Serv. Prov. Agric. di Brindisi	PALMISANO ANTONIO	44810982874
5961	Reg. Puglia - Dip. Agric., Svil. Rur. ed Amb.	PALMISANO DONATO	44810355774
5962	Reg. Puglia - Dip. Agric., Svil. Rur. ed Amb.	PALMISANO GIOVANNI	44810275154
5963	Reg. Puglia - Serv. Prov. Agric. di Bari	PALMISANO NATALE	44811275948
5964	Reg. Puglia - Dip. Agric., Svil. Rur. ed Amb.	PALMISANO NICOLA	44810275329
5965	Reg. Puglia - Dip. Agric., Svil. Rur. ed Amb.	PALMISANO NICOLA	44810361335
5966	Reg. Puglia - Serv. Prov. Agric. di Brindisi	PALMISANO PASQUALE	44811111192
5967	Reg. Puglia - Serv. Prov. Agric. di Taranto	PALMITESTA NICOLA	44811093150
5968	Reg. Puglia - Serv. Prov. Agric. di Bari	PALOMBELLA ELISABETTA	44811105855
5969	Reg. Puglia - Serv. Prov. Agric. di Bari	PALUMBO CARLO	44810947331
5970	Reg. Puglia - Serv. Prov. Agric. di Foggia	PALUMBO GIOVANNA	44810203784
5971	Reg. Puglia - Serv. Prov. Agric. di Lecce	PALUMBO GIOVANNI	44810369411
5972	Reg. Puglia - Serv. Prov. Agric. di Lecce	PALUMBO GIOVANNI	44810261154
5973	Reg. Puglia - Serv. Prov. Agric. di Bari	PALUMBO GIUSEPPE	44810918159
5974	Reg. Puglia - Serv. Prov. Agric. di Foggia	PALUMBO LIBERA MARIA	44810914463
5975	Reg. Puglia - Serv. Prov. Agric. di Lecce	PALUMBO MARCO	44810276962
5976	Reg. Puglia - Serv. Prov. Agric. di Bari	PALUMBO MICHELE GIUSEPPE	44810316016
5977	Reg. Puglia - Serv. Prov. Agric. di Foggia	PALUMBO MIRIAM	44810414860
5978	Reg. Puglia - Serv. Prov. Agric. di Bari	PALUMBO RAFFAELE	44810137461
5979	Reg. Puglia - Serv. Prov. Agric. di Bari	PALUMBO SAS DI PALUMBO PALMO & C SOCIETA' AGRICOLA	44811302494
5980	Reg. Puglia - Serv. Prov. Agric. di Lecce	PALUMBO UMBERTO TOMMASO	44810501666
5981	Reg. Puglia - Serv. Prov. Agric. di Bari	PANARELLI MICHELINA	44810942456
5982	Reg. Puglia - Serv. Prov. Agric. di Bari	PANARELLI RICCARDO	44810310167
5983	Reg. Puglia - Serv. Prov. Agric. di Bari	PANEBIANCO MICHELE	44811181526
5984	Reg. Puglia - Serv. Prov. Agric. di Bari	PANESSA DOMENICO	44810927168
5985	Reg. Puglia - Serv. Prov. Agric. di Bari	PANESSA GIUSEPPE	44811060738
5986	Reg. Puglia - Serv. Prov. Agric. di Taranto	PANETTA GIUSEPPE SEBASTIANO	44810797298
5987	Reg. Puglia - Serv. Prov. Agric. di Bari	PANETTIERI IRENE	44810666667
5988	Reg. Puglia - Serv. Prov. Agric. di Lecce	PANICO ANDREA	44810911857
5989	Reg. Puglia - Serv. Prov. Agric. di Foggia	PANICO ASIA	44810658227
5990	Reg. Puglia - Serv. Prov. Agric. di Bari	PANICO MANUELA	44810569168
5991	Reg. Puglia - Serv. Prov. Agric. di Taranto	PANICO PASQUALE	44810763068
5992	Reg. Puglia - Serv. Prov. Agric. di Lecce	PANIGAS BRUNO	44810864908
5993	Reg. Puglia - Serv. Prov. Agric. di Foggia	PANNARALE GIUSEPPE	44810965531
5994	Reg. Puglia - Serv. Prov. Agric. di Brindisi	PANTALEO AGRICOLTURA SOCIETA' AGRICOLA S.R.L.	44810911154
5995	Reg. Puglia - Serv. Prov. Agric. di Lecce	PANTALEO LUCIANO	44810612216
5996	Reg. Puglia - Serv. Prov. Agric. di Foggia	PANUNZIO PIO ANTONIO	44811074200
5997	Reg. Puglia - Serv. Prov. Agric. di Bari	PANZA GIUSEPPANGELO	44810078509
5998	Reg. Puglia - Serv. Prov. Agric. di Bari	PANZA SAVINO GIUSEPPE	44810818326
5999	Reg. Puglia - Serv. Prov. Agric. di Bari	PANZA TERESA	44811430592
6000	Reg. Puglia - Serv. Prov. Agric. di Bari	PANZARINO ANGELA	44810408623
6001	Reg. Puglia - Serv. Prov. Agric. di Bari	PANZARINO ANGELA	44810240778
6002	Reg. Puglia - Serv. Prov. Agric. di Bari	PANZARINO GIACOMINA	44810333318
6003	Reg. Puglia - Serv. Prov. Agric. di Bari	PANZARINO PASQUALE	44810291144
6004	Reg. Puglia - Serv. Prov. Agric. di Bari	PAOLELLA MARINO	44810616357
6005	Reg. Puglia - Serv. Prov. Agric. di Bari	PAOLICCHIO ISABELLA	44810906816
6006	Reg. Puglia - Serv. Prov. Agric. di Foggia	PAOLILLO ANTONIO	44810701498
6007	Reg. Puglia - Serv. Prov. Agric. di Foggia	PAOLILLO PIERLUIGI	44810583490
6008	Reg. Puglia - Serv. Prov. Agric. di Foggia	PAOLUCCIDR.FILIBERTO E FIGLI SOCIETA' SEMPLICE AGRICOLA	44810971570
6009	Reg. Puglia - Serv. Prov. Agric. di Foggia	PAPA CLAUDIO	44810997195
6010	Reg. Puglia - Dip. Agric., Svil. Rur. ed Amb.	PAPA DANIELA	44810559045
6011	Reg. Puglia - Serv. Prov. Agric. di Bari	PAPA MARIA	44810957470
6012	Reg. Puglia - Serv. Prov. Agric. di Lecce	PAPA PAGLIARDINI LUCA	44811071016
6013	Reg. Puglia - Serv. Prov. Agric. di Brindisi	PAPADIA ALESSANDRO	44810557619
6014	Reg. Puglia - Serv. Prov. Agric. di Taranto	PAPADOPOLI FEDERICO	44810851228
6015	Reg. Puglia - Serv. Prov. Agric. di Taranto	PAPADOPOLI SALVATORE	44811269289
6016	Reg. Puglia - Serv. Prov. Agric. di Foggia	PAPAGNI DELIA	44810809945
6017	Reg. Puglia - Serv. Prov. Agric. di Foggia	PAPAGNI SALVATORE	44810493849
6018	Reg. Puglia - Serv. Prov. Agric. di Lecce	PAPALEO GIUSEPPE	44811241296
6019	Reg. Puglia - Serv. Prov. Agric. di Lecce	PAPALEO ROSANNA	44810381663
6020	Reg. Puglia - Serv. Prov. Agric. di Taranto	PAPAPIETRO PIETRO	44811140258
6021	Reg. Puglia - Serv. Prov. Agric. di Bari	PAPARELLA BIAGIO	44810611671
6022	Reg. Puglia - Serv. Prov. Agric. di Foggia	PAPARELLA FRANCESCO	44810704914
6023	Reg. Puglia - Serv. Prov. Agric. di Foggia	PAPARELLA GAETANO	44810267623

6024	Reg. Puglia - Serv. Prov. Agric. di Bari	PAPPALARDO FERDINANDO FRANCESCO	44810643633
6025	Reg. Puglia - Serv. Prov. Agric. di Taranto	PAPPALEPORE BARBARA	44810770436
6026	Reg. Puglia - Serv. Prov. Agric. di Foggia	PARABOLA TERESA	44810368520
6027	Reg. Puglia - Serv. Prov. Agric. di Bari	PARADISO ANNUNZIATA	44810260214
6028	Reg. Puglia - Serv. Prov. Agric. di Bari	PARADISO ANTONIA	44810612257
6029	Reg. Puglia - Serv. Prov. Agric. di Bari	PARADISO ERASMO	44811087913
6030	Reg. Puglia - Serv. Prov. Agric. di Bari	PARADISO FILIPPO	44810943843
6031	Reg. Puglia - Serv. Prov. Agric. di Foggia	PARADISO FRANCESCO	44810975118
6032	Reg. Puglia - Serv. Prov. Agric. di Foggia	PARADISO GERARDA	44810583268
6033	Reg. Puglia - Serv. Prov. Agric. di Bari	PARADISO GIUSEPPE LUIGI	44810585222
6034	Reg. Puglia - Serv. Prov. Agric. di Bari	PARADISO NICOLA	44810930972
6035	Reg. Puglia - Serv. Prov. Agric. di Bari	PARADISO RAFFAELLA	44811270618
6036	Reg. Puglia - Serv. Prov. Agric. di Bari	PARADISO VITTORIA FRANCA	44810498418
6037	Reg. Puglia - Serv. Prov. Agric. di Brindisi	PARATO ALESSANDRA	44810475432
6038	Reg. Puglia - Serv. Prov. Agric. di Lecce	PARATO ROSSELLA RITA GIOVANNA	44810957637
6039	Reg. Puglia - Serv. Prov. Agric. di Bari	PARCO DELLE ROSE SOCIETA' AGRICOLA SEMPLICE	44811163359
6040	Reg. Puglia - Serv. Prov. Agric. di Bari	PARCO DI MESOLA DI STANO ANGELA SAS	44810498426
6041	Reg. Puglia - Serv. Prov. Agric. di Taranto	PARCO LEONARDO	44810214286
6042	Reg. Puglia - Serv. Prov. Agric. di Taranto	PARCO SILVIA	44810214682
6043	Reg. Puglia - Serv. Prov. Agric. di Lecce	PARENTE GIUSEPPE	44810170041
6044	Reg. Puglia - Serv. Prov. Agric. di Lecce	PARENTE ROSARIO	44810699239
6045	Reg. Puglia - Serv. Prov. Agric. di Bari	PARENTE RUGGERO	44810772465
6046	Reg. Puglia - Serv. Prov. Agric. di Taranto	PARISE ALBA	44810673325
6047	Reg. Puglia - Serv. Prov. Agric. di Bari	PARISI ANGELO DOMENICO	44811287794
6048	Reg. Puglia - Serv. Prov. Agric. di Taranto	PARISI DOMENICO	44810612935
6049	Reg. Puglia - Serv. Prov. Agric. di Taranto	PARISI FRANCESCO PAOLO NICOLA	44810862456
6050	Reg. Puglia - Serv. Prov. Agric. di Taranto	PARISI GIUSEPPA	44811193083
6051	Reg. Puglia - Serv. Prov. Agric. di Brindisi	PARISI GIUSEPPE	44811079720
6052	Reg. Puglia - Serv. Prov. Agric. di Bari	PARISI PIERLUIGI	44811133808
6053	Reg. Puglia - Serv. Prov. Agric. di Bari	PARISI TOMMASO	44811270154
6054	Reg. Puglia - Serv. Prov. Agric. di Lecce	PARITI LUISELLA	44811328721
6055	Reg. Puglia - Serv. Prov. Agric. di Brindisi	PARLANTE ROSANGELA	44810439818
6056	Reg. Puglia - Serv. Prov. Agric. di Bari	PARLANTE VITO ANTONIO	44810876274
6057	Reg. Puglia - Serv. Prov. Agric. di Lecce	PARMA MARIO	44811092426
6058	Reg. Puglia - Serv. Prov. Agric. di Taranto	PASANISI MARIA PILAR ROSARIA	44811205192
6059	Reg. Puglia - Serv. Prov. Agric. di Lecce	PASCA MARIA FRANCESCA	44810923555
6060	Reg. Puglia - Serv. Prov. Agric. di Taranto	PASCALE GIUSEPPE	44811289113
6061	Reg. Puglia - Serv. Prov. Agric. di Bari	PASCALE LISANGELA	44810334803
6062	Reg. Puglia - Serv. Prov. Agric. di Bari	PASCALE MYRIAM	44811345691
6063	Reg. Puglia - Dip. Agric., Svil. Rur. ed Amb.	PASCALE NICOLO'	44810606606
6064	Reg. Puglia - Serv. Prov. Agric. di Bari	PASCALE PASQUALE	44811203742
6065	Reg. Puglia - Serv. Prov. Agric. di Bari	PASCALE VALENTINA	44811347325
6066	Reg. Puglia - Serv. Prov. Agric. di Lecce	PASCALI ANTONIO	44811127602
6067	Reg. Puglia - Serv. Prov. Agric. di Lecce	PASCALI FEDERICA	44811189719
6068	Reg. Puglia - Serv. Prov. Agric. di Lecce	PASCALI LUIGI DAVIDE	44810983534
6069	Reg. Puglia - Serv. Prov. Agric. di Lecce	PASCALI PAOLO	44810630382
6070	Reg. Puglia - Serv. Prov. Agric. di Bari	PASCUUM SOCIETA' SEMPLICE AGRICOLA	44811047446
6071	Reg. Puglia - Dip. Agric., Svil. Rur. ed Amb.	PASIMENI ANTONIO	44810497923
6072	Reg. Puglia - Serv. Prov. Agric. di Brindisi	PASIMENI MARIA CARMELA	44810969426
6073	Reg. Puglia - Serv. Prov. Agric. di Foggia	PASQUARELLI ANNA	44810674695
6074	Reg. Puglia - Serv. Prov. Agric. di Foggia	PASQUARELLI CLAUDIA	44810198646
6075	Reg. Puglia - Serv. Prov. Agric. di Foggia	PASQUARELLI ENZO MARIA	44810674802
6076	Reg. Puglia - Serv. Prov. Agric. di Foggia	PASQUARELLI EZIA	44810449056
6077	Reg. Puglia - Serv. Prov. Agric. di Foggia	PASQUARELLI MARIA ROSARIA	44810454056
6078	Reg. Puglia - Serv. Prov. Agric. di Foggia	PASQUARELLI MICHELE	44810505733
6079	Reg. Puglia - Serv. Prov. Agric. di Foggia	PASQUARELLI PIETRO ANTONIO	44810742161
6080	Reg. Puglia - Serv. Prov. Agric. di Foggia	PASQUARIELLO MARIA	44810584050
6081	Reg. Puglia - Serv. Prov. Agric. di Bari	PASSALACQUA ANGELO	44810559144
6082	Reg. Puglia - Serv. Prov. Agric. di Foggia	PASSALACQUA GIULIANA	44811172269
6083	Reg. Puglia - Serv. Prov. Agric. di Foggia	PASSALACQUA NAZARIO GUIDO	44810994564
6084	Reg. Puglia - Serv. Prov. Agric. di Foggia	PASSALACQUA NINO EMIDIO	44811280062
6085	Reg. Puglia - Serv. Prov. Agric. di Foggia	PASSALACQUA PIERPAOLO	44810992485
6086	Reg. Puglia - Serv. Prov. Agric. di Foggia	PASSALACQUA VALENTINA	44811122298
6087	Reg. Puglia - Serv. Prov. Agric. di Bari	PASSARELLA MARIA	44810681179
6088	Reg. Puglia - Serv. Prov. Agric. di Taranto	PASSARELLI GIUSEPPE PIETRO PAOLO	44811277241
6089	Reg. Puglia - Serv. Prov. Agric. di Taranto	PASSARELLI PASQUALE	44811276862
6090	Reg. Puglia - Serv. Prov. Agric. di Taranto	PASSARELLI VITO	44811280682
6091	Reg. Puglia - Serv. Prov. Agric. di Brindisi	PASSARO SAMUELE	44810570315

6092	Reg. Puglia - Serv. Prov. Agric. di Lecce	PASSASEO LUCIA	44811140746
6093	Reg. Puglia - Serv. Prov. Agric. di Brindisi	PASSERO CROCEFISSO COSIMO FRANCO	44810211209
6094	Reg. Puglia - Serv. Prov. Agric. di Brindisi	PASSIATORE GIOVANNI	44810344836
6095	Reg. Puglia - Serv. Prov. Agric. di Bari	PASSIDOMO LUIGIA	44811264322
6096	Reg. Puglia - Serv. Prov. Agric. di Brindisi	PASTORE ADDOLORATA	44810903110
6097	Reg. Puglia - Serv. Prov. Agric. di Brindisi	PASTORE ANTONIA	44810157998
6098	Reg. Puglia - Serv. Prov. Agric. di Bari	PASTORE BOVIO MARIANNA	44810783843
6099	Reg. Puglia - Serv. Prov. Agric. di Bari	PASTORE BOVIO SERAFINA	44810989911
6100	Reg. Puglia - Serv. Prov. Agric. di Bari	PASTORE BOVIO SERGIO	44810783942
6101	Reg. Puglia - Dip. Agric., Svil. Rur. ed Amb.	PASTORE CASIMINA	44810760965
6102	Reg. Puglia - Serv. Prov. Agric. di Bari	PASTORE FRANCESCO	44811067600
6103	Reg. Puglia - Serv. Prov. Agric. di Bari	PASTORE FRANCESCO	44810865079
6104	Reg. Puglia - Serv. Prov. Agric. di Lecce	PASTORE GABRIELE	44811264116
6105	Reg. Puglia - Serv. Prov. Agric. di Bari	PASTORE GIUSEPPE	44811138922
6106	Reg. Puglia - Serv. Prov. Agric. di Bari	PASTORE MARGHERITA	44810401230
6107	Reg. Puglia - Serv. Prov. Agric. di Bari	PASTORE ORAZIO	44811154374
6108	Reg. Puglia - Serv. Prov. Agric. di Bari	PASTORE SABINO	44810405470
6109	Reg. Puglia - Serv. Prov. Agric. di Taranto	PASTORE SANDRO	44810986628
6110	Reg. Puglia - Serv. Prov. Agric. di Taranto	PASTORE TIZIANA	44810985828
6111	Reg. Puglia - Serv. Prov. Agric. di Bari	PASTORE VITO	44810629202
6112	Reg. Puglia - Serv. Prov. Agric. di Foggia	PASTORELLA CARLANTONIO	44810479830
6113	Reg. Puglia - Serv. Prov. Agric. di Taranto	PASTORELLI SILVANA	44810534899
6114	Reg. Puglia - Serv. Prov. Agric. di Bari	PASTORESSA AGOSTINO	44811154440
6115	Reg. Puglia - Serv. Prov. Agric. di Lecce	PASTORINI ANTONIO	44810261527
6116	Reg. Puglia - Serv. Prov. Agric. di Foggia	PASTUCCI MICHELE	44811503570
6117	Reg. Puglia - Serv. Prov. Agric. di Foggia	PASTUCCI VINCENZO	44811445103
6118	Reg. Puglia - Serv. Prov. Agric. di Bari	PATELLA GIULIA	44811160439
6119	Reg. Puglia - Serv. Prov. Agric. di Bari	PATERNOSTER GIOVANNI	44810319390
6120	Reg. Puglia - Serv. Prov. Agric. di Bari	PATIMO GIOVANNA	44811215027
6121	Reg. Puglia - Serv. Prov. Agric. di Bari	PATRUNO CECILIA	44810751360
6122	Reg. Puglia - Serv. Prov. Agric. di Bari	PATRUNO MICHELE	44810559516
6123	Reg. Puglia - Serv. Prov. Agric. di Bari	PATRUNO PAOLO FABIO	44811183688
6124	Reg. Puglia - Serv. Prov. Agric. di Foggia	PAVENTO ORAZIO	44811240652
6125	Reg. Puglia - Serv. Prov. Agric. di Foggia	PAZIENZA ANTONIO	44811231396
6126	Reg. Puglia - Serv. Prov. Agric. di Foggia	PAZIENZA CARMELA	44811115995
6127	Reg. Puglia - Serv. Prov. Agric. di Bari	PAZIENZA FRANCESCO	44811175890
6128	Reg. Puglia - Serv. Prov. Agric. di Foggia	PAZIENZA GIOVANNI	44811464724
6129	Reg. Puglia - Serv. Prov. Agric. di Foggia	PAZIENZA MARIANO DOMENICO	44810673341
6130	Reg. Puglia - Serv. Prov. Agric. di Bari	PAZIENZA NICOLA	44811223344
6131	Reg. Puglia - Serv. Prov. Agric. di Bari	PAZIENZA NICOLA	44811171279
6132	Reg. Puglia - Serv. Prov. Agric. di Bari	PAZIENZA PATRIZIA ANNA	44811227766
6133	Reg. Puglia - Serv. Prov. Agric. di Foggia	PAZIENZA SANDRO	44810378602
6134	Reg. Puglia - Serv. Prov. Agric. di Foggia	PECA TERESA	44811040359
6135	Reg. Puglia - Serv. Prov. Agric. di Brindisi	PECCARISI FRANCESCO	44811100542
6136	Reg. Puglia - Serv. Prov. Agric. di Brindisi	PECORARO ILARIA	44811044070
6137	Reg. Puglia - Serv. Prov. Agric. di Foggia	PECORIELLO SILVIA	44811346467
6138	Reg. Puglia - Serv. Prov. Agric. di Foggia	PEDATA ANTONELLA	44810936615
6139	Reg. Puglia - Serv. Prov. Agric. di Foggia	PEDATA MARCO	44810936573
6140	Reg. Puglia - Serv. Prov. Agric. di Bari	PEDONE ALESSANDRO	44811265394
6141	Reg. Puglia - Serv. Prov. Agric. di Bari	PEDONE ALESSANDRO	44811067758
6142	Reg. Puglia - Dip. Agric., Svil. Rur. ed Amb.	PEDONE FAVILLA	44810318053
6143	Reg. Puglia - Serv. Prov. Agric. di Bari	PEDONE FRANCESCO PAOLO	44810954246
6144	Reg. Puglia - Serv. Prov. Agric. di Bari	PEDONE GIACOMO	44810454213
6145	Reg. Puglia - Serv. Prov. Agric. di Bari	PEDONE GIULIA	44810498434
6146	Reg. Puglia - Serv. Prov. Agric. di Bari	PEDONE LUDOVICO	44811116894
6147	Reg. Puglia - Serv. Prov. Agric. di Bari	PEDONE MARIA	44810934016
6148	Reg. Puglia - Serv. Prov. Agric. di Bari	PEDONE MARTINA	44811012499
6149	Reg. Puglia - Serv. Prov. Agric. di Bari	PEDONE MATTEO	44811266426
6150	Reg. Puglia - Serv. Prov. Agric. di Bari	PEDONE MATTEO	44810498459
6151	Reg. Puglia - Serv. Prov. Agric. di Bari	PEDONE MONICA	44810860799
6152	Reg. Puglia - Serv. Prov. Agric. di Bari	PEDONE PASQUALE	44810925907
6153	Reg. Puglia - Serv. Prov. Agric. di Taranto	PEDONE PIETRO GIUSEPPE	44810585032
6154	Reg. Puglia - Serv. Prov. Agric. di Lecce	PEDONE PINO	44811178647
6155	Reg. Puglia - Serv. Prov. Agric. di Bari	PEDONE ROCCO	44810947505
6156	Reg. Puglia - Serv. Prov. Agric. di Bari	PEDONE TERESA	44810966422
6157	Reg. Puglia - Serv. Prov. Agric. di Bari	PEDOTA CARLO	44811140381
6158	Reg. Puglia - Serv. Prov. Agric. di Lecce	PELLE' COSIMA DAMIANA	44810571008
6159	Reg. Puglia - Serv. Prov. Agric. di Lecce	PELLE' SILVANA	44811149523

6160	Reg. Puglia - Serv. Prov. Agric. di Bari	PELLECCHIA ANTONIO	44810074979
6161	Reg. Puglia - Serv. Prov. Agric. di Bari	PELLEGRINI ANTONIO	44810817815
6162	Reg. Puglia - Serv. Prov. Agric. di Bari	PELLEGRINI GIUSEPPE	44810821916
6163	Reg. Puglia - Serv. Prov. Agric. di Bari	PELLEGRINI MARIO	44810268720
6164	Reg. Puglia - Dip. Agric., Svil. Rur. ed Amb.	PELLEGRINI VINCENZO	44810167666
6165	Reg. Puglia - Serv. Prov. Agric. di Brindisi	PELLEGRINO BRONKHORST FABRIZIO	44810948503
6166	Reg. Puglia - Serv. Prov. Agric. di Bari	PELLEGRINO DANIELA	44811427002
6167	Reg. Puglia - Dip. Agric., Svil. Rur. ed Amb.	PELLEGRINO DONATO	44810411817
6168	Reg. Puglia - Serv. Prov. Agric. di Bari	PELLEGRINO DONATO	44810650109
6169	Reg. Puglia - Serv. Prov. Agric. di Bari	PELLEGRINO ELIA	44810419562
6170	Reg. Puglia - Serv. Prov. Agric. di Lecce	PELLEGRINO FRANCESCO MARIO	44811183316
6171	Reg. Puglia - Serv. Prov. Agric. di Bari	PELLEGRINO GIUSEPPE	44810874881
6172	Reg. Puglia - Serv. Prov. Agric. di Lecce	PELLEGRINO GIUSEPPE CARMELO	44811042843
6173	Reg. Puglia - Serv. Prov. Agric. di Bari	PELLEGRINO IRENE	44811283850
6174	Reg. Puglia - Serv. Prov. Agric. di Bari	PELLEGRINO MICHELE	44811096781
6175	Reg. Puglia - Serv. Prov. Agric. di Bari	PELLEGRINO MICHELE	44810643351
6176	Reg. Puglia - Serv. Prov. Agric. di Bari	PELLEGRINO PASQUALE	44811212594
6177	Reg. Puglia - Serv. Prov. Agric. di Foggia	PELLEGRINO PIERA PASQUA ANNA	44810955805
6178	Reg. Puglia - Serv. Prov. Agric. di Bari	PELLEGRINO TERESA RITA	44810608545
6179	Reg. Puglia - Serv. Prov. Agric. di Lecce	PELLEGRINO VALERIA	44810082055
6180	Reg. Puglia - Serv. Prov. Agric. di Bari	PELLEGRINO VINCENZO	44810703239
6181	Reg. Puglia - Serv. Prov. Agric. di Bari	PELLICORO DAVIDE	44810650950
6182	Reg. Puglia - Serv. Prov. Agric. di Foggia	PELOSI ALBERTO	44810400729
6183	Reg. Puglia - Serv. Prov. Agric. di Foggia	PELOSO CARLO	44811069051
6184	Reg. Puglia - Serv. Prov. Agric. di Foggia	PELOSO DONATO	44810581882
6185	Reg. Puglia - Serv. Prov. Agric. di Foggia	PELUSI ANTONIO PIETRO FRANCESCO	44811426541
6186	Reg. Puglia - Serv. Prov. Agric. di Foggia	PELUSI GRAZIA	44810592285
6187	Reg. Puglia - Serv. Prov. Agric. di Foggia	PELUSI SILVANA	44811404571
6188	Reg. Puglia - Serv. Prov. Agric. di Taranto	PELUSO ANGELO	44810292589
6189	Reg. Puglia - Serv. Prov. Agric. di Bari	PENNACCHIA GRAZIANA	44810966794
6190	Reg. Puglia - Serv. Prov. Agric. di Foggia	PENNELLI ANGELO	44811336518
6191	Reg. Puglia - Serv. Prov. Agric. di Foggia	PENNELLI LUIGI	44810814473
6192	Reg. Puglia - Serv. Prov. Agric. di Brindisi	PENNETTA MARCO	44810733608
6193	Reg. Puglia - Serv. Prov. Agric. di Lecce	PENSA LUIGI	44811177227
6194	Reg. Puglia - Serv. Prov. Agric. di Foggia	PENSATO MATTEO	44810461184
6195	Reg. Puglia - Serv. Prov. Agric. di Foggia	PENSATO MICHELE	44810460566
6196	Reg. Puglia - Dip. Agric., Svil. Rur. ed Amb.	PENSATO PAOLA	44811267655
6197	Reg. Puglia - Serv. Prov. Agric. di Foggia	PENSATO SOCCORSA	44810526572
6198	Reg. Puglia - Dip. Agric., Svil. Rur. ed Amb.	PENTA ANTONIO	44810691665
6199	Reg. Puglia - Serv. Prov. Agric. di Brindisi	PENTA DANIELE	44810573293
6200	Reg. Puglia - Serv. Prov. Agric. di Brindisi	PENTASSUGLIA NICOLA	44811196615
6201	Reg. Puglia - Serv. Prov. Agric. di Brindisi	PENTASSUGLIA TERESA	44810363620
6202	Reg. Puglia - Serv. Prov. Agric. di Bari	PENTIMONE GIOVANNI	44811254539
6203	Reg. Puglia - Serv. Prov. Agric. di Lecce	PENZA GIUSEPPE	44810983005
6204	Reg. Puglia - Serv. Prov. Agric. di Taranto	PEPE ANTONELLA	44810239895
6205	Reg. Puglia - Serv. Prov. Agric. di Bari	PEPE APOLLONIA	44811299666
6206	Reg. Puglia - Serv. Prov. Agric. di Bari	PEPE DANIELA	44810822062
6207	Reg. Puglia - Serv. Prov. Agric. di Lecce	PEPE MARIANGELA VANESSA	44810885275
6208	Reg. Puglia - Serv. Prov. Agric. di Bari	PEPE MICAELA	44810273092
6209	Reg. Puglia - Serv. Prov. Agric. di Bari	PEPE RAFFAELE	44811108065
6210	Reg. Puglia - Serv. Prov. Agric. di Bari	PEPE ROSA	44810857886
6211	Reg. Puglia - Serv. Prov. Agric. di Bari	PEPE ROSA	44811064706
6212	Reg. Puglia - Serv. Prov. Agric. di Bari	PERAGINE GIOVANNI	44810947687
6213	Reg. Puglia - Serv. Prov. Agric. di Bari	PERAGINE GIUSEPPE	44810948115
6214	Reg. Puglia - Serv. Prov. Agric. di Bari	PERAGINE NUNZIATINA	44810453462
6215	Reg. Puglia - Serv. Prov. Agric. di Bari	PERAGINE PASQUALE	44811070208
6216	Reg. Puglia - Serv. Prov. Agric. di Bari	PERAGINE ROSA	44811302569
6217	Reg. Puglia - Serv. Prov. Agric. di Bari	PERAGINE ROSA	44810032985
6218	Reg. Puglia - Serv. Prov. Agric. di Foggia	PERCHINUNNO LEONARDO	44810510311
6219	Reg. Puglia - Serv. Prov. Agric. di Bari	PERFETTI ANNARITA	44811261112
6220	Reg. Puglia - Serv. Prov. Agric. di Foggia	PERFETTO ALBERTO	44810597219
6221	Reg. Puglia - Serv. Prov. Agric. di Taranto	PERFIDO FILIPPO	44811279171
6222	Reg. Puglia - Serv. Prov. Agric. di Taranto	PERFIDO GIUSEPPE	44811279866
6223	Reg. Puglia - Serv. Prov. Agric. di Foggia	PERILLI ANTONIO	44810664860
6224	Reg. Puglia - Serv. Prov. Agric. di Bari	PERILLI MICHELANGELO	44810944072
6225	Reg. Puglia - Serv. Prov. Agric. di Bari	PERILLO DOMENICO	44811302635
6226	Reg. Puglia - Serv. Prov. Agric. di Bari	PERILLO LUISA	44811260494
6227	Reg. Puglia - Serv. Prov. Agric. di Taranto	PERINA LUCIO	44810499598

6228	Reg. Puglia - Serv. Prov. Agric. di Foggia	PERLINO MICHELANGELO	44810967701
6229	Reg. Puglia - Serv. Prov. Agric. di Foggia	PERNA CONCETTA	44810816460
6230	Reg. Puglia - Serv. Prov. Agric. di Foggia	PERNA GIOVANNI	44810568160
6231	Reg. Puglia - Serv. Prov. Agric. di Foggia	PERNA MARIA	44810596179
6232	Reg. Puglia - Serv. Prov. Agric. di Foggia	PERNA MARIKA PIA	44811426913
6233	Reg. Puglia - Serv. Prov. Agric. di Foggia	PERNA PAPA ANDREA	44810816981
6234	Reg. Puglia - Serv. Prov. Agric. di Bari	PERNIOLA ISABELLA	44810941300
6235	Reg. Puglia - Serv. Prov. Agric. di Bari	PERNIOLA MARIA FRANCA	44810950533
6236	Reg. Puglia - Dip. Agric., Svil. Rur. ed Amb.	PERNIOLA NICOLA	44811152956
6237	Reg. Puglia - Serv. Prov. Agric. di Foggia	PERRELLA MATTEO	44810540961
6238	Reg. Puglia - Serv. Prov. Agric. di Bari	PERRELLI MARCO	44811183399
6239	Reg. Puglia - Serv. Prov. Agric. di Taranto	PERRINI GIANPIETRO	44811266103
6240	Reg. Puglia - Serv. Prov. Agric. di Taranto	PERRINI MARIAPIA	44810984425
6241	Reg. Puglia - Serv. Prov. Agric. di Taranto	PERRINI VINCENZO	44811242567
6242	Reg. Puglia - Serv. Prov. Agric. di Taranto	PERRINI VITO FRANCESCO	44811457488
6243	Reg. Puglia - Serv. Prov. Agric. di Lecce	PERRINO COSIMO DAMIANO	44810498012
6244	Reg. Puglia - Serv. Prov. Agric. di Taranto	PERRONE ALESSANDRO	44811174760
6245	Reg. Puglia - Dip. Agric., Svil. Rur. ed Amb.	PERRONE ANNA MARIA TERESA	44811423878
6246	Reg. Puglia - Serv. Prov. Agric. di Taranto	PERRONE ANTONIO	44810978724
6247	Reg. Puglia - Serv. Prov. Agric. di Taranto	PERRONE ANTONIO	44810469856
6248	Reg. Puglia - Serv. Prov. Agric. di Bari	PERRONE CESARE	44810991719
6249	Reg. Puglia - Serv. Prov. Agric. di Lecce	PERRONE CESARE	44810426625
6250	Reg. Puglia - Serv. Prov. Agric. di Taranto	PERRONE DOMENICO	44811215936
6251	Reg. Puglia - Serv. Prov. Agric. di Foggia	PERRONE FILOMENA	44810480101
6252	Reg. Puglia - Serv. Prov. Agric. di Lecce	PERRONE FRANCESCA	44810349058
6253	Reg. Puglia - Serv. Prov. Agric. di Bari	PERRONE FRANCESCO	44811024106
6254	Reg. Puglia - Serv. Prov. Agric. di Lecce	PERRONE LUCIA	44811157369
6255	Reg. Puglia - Serv. Prov. Agric. di Taranto	PERRONE LUIGI	44810190718
6256	Reg. Puglia - Serv. Prov. Agric. di Bari	PERRONE MARIAPIA	44810761591
6257	Reg. Puglia - Serv. Prov. Agric. di Bari	PERRONE MARILU'	44810988103
6258	Reg. Puglia - Serv. Prov. Agric. di Lecce	PERRONE NICOLA	44810829554
6259	Reg. Puglia - Dip. Agric., Svil. Rur. ed Amb.	PERRONE OTTAVIA	44811147212
6260	Reg. Puglia - Serv. Prov. Agric. di Brindisi	PERRONE PAOLO	44810601292
6261	Reg. Puglia - Serv. Prov. Agric. di Taranto	PERRONE PASQUALE	44810934040
6262	Reg. Puglia - Serv. Prov. Agric. di Lecce	PERRONE ROMEO MARIA ANTONIO	44810296952
6263	Reg. Puglia - Serv. Prov. Agric. di Bari	PERRONE ROSA	44810465615
6264	Reg. Puglia - Serv. Prov. Agric. di Lecce	PERRONE VITO	44811122793
6265	Reg. Puglia - Serv. Prov. Agric. di Taranto	PERRONE VITO PASQUALE	44810978393
6266	Reg. Puglia - Serv. Prov. Agric. di Foggia	PERROTTI PASQUALE	44810815264
6267	Reg. Puglia - Serv. Prov. Agric. di Bari	PERRUCCI CARLO FILIPPO	44811303369
6268	Reg. Puglia - Serv. Prov. Agric. di Bari	PERRUCCI DOMENICO	44810828580
6269	Reg. Puglia - Serv. Prov. Agric. di Bari	PERRUCCI VINCENZO	44811002888
6270	Reg. Puglia - Serv. Prov. Agric. di Bari	PERSIO ANTONIO GIULIO	44811026374
6271	Reg. Puglia - Serv. Prov. Agric. di Bari	PERSIO GENNARO ASCANIO	44811026622
6272	Reg. Puglia - Serv. Prov. Agric. di Bari	PERTA GIOVANNA	44810971513
6273	Reg. Puglia - Serv. Prov. Agric. di Taranto	PERTA GIOVANNI VITO	44810554095
6274	Reg. Puglia - Serv. Prov. Agric. di Lecce	PERUCCA ANGELA	44810596112
6275	Reg. Puglia - Serv. Prov. Agric. di Taranto	PESARE COSIMO	44810453785
6276	Reg. Puglia - Serv. Prov. Agric. di Bari	PESCE DOMENICO ROCCO	44810966505
6277	Reg. Puglia - Serv. Prov. Agric. di Bari	PESCE FRANCESCO	44810934396
6278	Reg. Puglia - Serv. Prov. Agric. di Bari	PESCE GIOVANNI	44810931319
6279	Reg. Puglia - Serv. Prov. Agric. di Bari	PESCE SEBASTIANO	44810255800
6280	Reg. Puglia - Serv. Prov. Agric. di Bari	PESCE VINCENZO	44810137511
6281	Reg. Puglia - Serv. Prov. Agric. di Taranto	PETARRA COSIMO	44810740983
6282	Reg. Puglia - Serv. Prov. Agric. di Brindisi	PETARRA GIOVANNI	44811057015
6283	Reg. Puglia - Serv. Prov. Agric. di Lecce	PETITO ANGELICA	44810611846
6284	Reg. Puglia - Serv. Prov. Agric. di Lecce	PETITO FRANCESCO	44810612174
6285	Reg. Puglia - Serv. Prov. Agric. di Lecce	PETITO GIUSEPPE	44810426724
6286	Reg. Puglia - Serv. Prov. Agric. di Lecce	PETITO SARA	44810611424
6287	Reg. Puglia - Serv. Prov. Agric. di Lecce	PETITO STEFANIA	44810691251
6288	Reg. Puglia - Serv. Prov. Agric. di Taranto	PETRACAVALLO S.R.L. SOCIETA' AGRICOLA	44811103041
6289	Reg. Puglia - Serv. Prov. Agric. di Foggia	PETRACCA DOMENICO PIO	44811059151
6290	Reg. Puglia - Serv. Prov. Agric. di Foggia	PETRACCA GIOVANNI	44810876738
6291	Reg. Puglia - Serv. Prov. Agric. di Foggia	PETRACCA MARIA GIROLAMA GIUSEPPINA ANNA	44810230472
6292	Reg. Puglia - Serv. Prov. Agric. di Foggia	PETRACCA MATTEO LUIGI	44810155943
6293	Reg. Puglia - Serv. Prov. Agric. di Foggia	PETRACCA MICHELE ANTONIO	44810230845
6294	Reg. Puglia - Serv. Prov. Agric. di Foggia	PETRACCA MICHELE PIO	44810930568
6295	Reg. Puglia - Serv. Prov. Agric. di Lecce	PETRACHI COSIMO	44810106771

6296	Reg. Puglia - Serv. Prov. Agric. di Bari	PETRASSI MASSIMILIANO	44810894285
6297	Reg. Puglia - Serv. Prov. Agric. di Foggia	PETRELLA BEATRICE	44810627503
6298	Reg. Puglia - Serv. Prov. Agric. di Foggia	PETRELLA MARIA GIUSEPPINA STEFANIA	44811187838
6299	Reg. Puglia - Serv. Prov. Agric. di Taranto	PETRELLI PIETRO	44811432291
6300	Reg. Puglia - Serv. Prov. Agric. di Bari	PETRERA FILIPPO	44811275740
6301	Reg. Puglia - Serv. Prov. Agric. di Bari	PETRERA LUCIANO	44810663425
6302	Reg. Puglia - Serv. Prov. Agric. di Bari	PETRERA NICOLA	44810680387
6303	Reg. Puglia - Serv. Prov. Agric. di Bari	PETRERA SILVANA	44811039559
6304	Reg. Puglia - Serv. Prov. Agric. di Foggia	PETRIGNANO ANTONIO PIO	44810625234
6305	Reg. Puglia - Serv. Prov. Agric. di Foggia	PETRILLI FRANCESCO	44810448504
6306	Reg. Puglia - Serv. Prov. Agric. di Foggia	PETRILLI PAOLO	44810457547
6307	Reg. Puglia - Serv. Prov. Agric. di Bari	PETROCELLI MARIA GIUSEPPA	44810069102
6308	Reg. Puglia - Serv. Prov. Agric. di Bari	PETRONE ANGELO	44811263886
6309	Reg. Puglia - Serv. Prov. Agric. di Bari	PETRONE DOMENICO	44810519064
6310	Reg. Puglia - Serv. Prov. Agric. di Bari	PETRONE DOMENICO	44810569606
6311	Reg. Puglia - Serv. Prov. Agric. di Taranto	PETRONELLA ANGELO MICHELE	44810984631
6312	Reg. Puglia - Serv. Prov. Agric. di Bari	PETRONELLI RACHELE	44811090347
6313	Reg. Puglia - Serv. Prov. Agric. di Bari	PETRONI PIETRO RICCARDO MARIA	44811102605
6314	Reg. Puglia - Serv. Prov. Agric. di Foggia	PETRONZI DANIEL	44811222643
6315	Reg. Puglia - Serv. Prov. Agric. di Foggia	PETRONZI FRANCESCO GIOVANNI	44811228186
6316	Reg. Puglia - Serv. Prov. Agric. di Foggia	PETRONZI MARIA	44811213097
6317	Reg. Puglia - Serv. Prov. Agric. di Brindisi	PETROSILLO ROSA	44810927010
6318	Reg. Puglia - Serv. Prov. Agric. di Brindisi	PETROSINO LUCIA	44810617405
6319	Reg. Puglia - Serv. Prov. Agric. di Taranto	PETROSINO MARCO	44811234333
6320	Reg. Puglia - Dip. Agric., Svil. Rur. ed Amb.	PETRUCCELLI ANTONIO	44810414274
6321	Reg. Puglia - Serv. Prov. Agric. di Foggia	PETRUCCELLI IDA	44811254380
6322	Reg. Puglia - Serv. Prov. Agric. di Foggia	PETRUCCELLI LEONARDO	44810376473
6323	Reg. Puglia - Serv. Prov. Agric. di Lecce	PETRUCCI ELISA	44811138138
6324	Reg. Puglia - Serv. Prov. Agric. di Lecce	PETRUCCI FRANCESCO	44811045259
6325	Reg. Puglia - Serv. Prov. Agric. di Foggia	PETRUCCI GIULIA ANTONIA	44811015690
6326	Reg. Puglia - Dip. Agric., Svil. Rur. ed Amb.	PETRUZZELLI RICCARDO	44810702934
6327	Reg. Puglia - Dip. Agric., Svil. Rur. ed Amb.	PETRUZZELLIS MICHELE	44811440161
6328	Reg. Puglia - Serv. Prov. Agric. di Foggia	PETRUZZI ALESSANDRO	44810377182
6329	Reg. Puglia - Serv. Prov. Agric. di Bari	PETRUZZI FRANCESCO	44811282563
6330	Reg. Puglia - Serv. Prov. Agric. di Foggia	PETRUZZI FRANCESCO PIO	44810353878
6331	Reg. Puglia - Serv. Prov. Agric. di Bari	PETRUZZI GIAMMARINO	44810555514
6332	Reg. Puglia - Serv. Prov. Agric. di Brindisi	PETRUZZI GIOVANNA	44810836450
6333	Reg. Puglia - Dip. Agric., Svil. Rur. ed Amb.	PETRUZZI GIOVANNI	44810236214
6334	Reg. Puglia - Serv. Prov. Agric. di Bari	PETRUZZI GIOVANNI	44810830578
6335	Reg. Puglia - Serv. Prov. Agric. di Brindisi	PETRUZZI NATALIA	44811289881
6336	Reg. Puglia - Serv. Prov. Agric. di Brindisi	PETRUZZI VITTORIA	44810672830
6337	Reg. Puglia - Serv. Prov. Agric. di Foggia	PETTIGROSSO VALERIO	44810578441
6338	Reg. Puglia - Serv. Prov. Agric. di Foggia	PETTOLINO GRAZIA	44810624898
6339	Reg. Puglia - Serv. Prov. Agric. di Bari	PEZZA DELLE CHIANCHE SOC AGRICOLA SNC	44811341443
6340	Reg. Puglia - Serv. Prov. Agric. di Taranto	PEZZOLLA VITO ANTONIO	44811017894
6341	Reg. Puglia - Serv. Prov. Agric. di Lecce	PEZZUTO ANGELO	44811076353
6342	Reg. Puglia - Dip. Agric., Svil. Rur. ed Amb.	PEZZUTO ELIO	44810503944
6343	Reg. Puglia - Serv. Prov. Agric. di Lecce	PEZZUTO FRANCESCO	44810871945
6344	Reg. Puglia - Serv. Prov. Agric. di Lecce	PEZZUTO GIOVANNI	44810178804
6345	Reg. Puglia - Serv. Prov. Agric. di Lecce	PEZZUTO ILENIA	44810896298
6346	Reg. Puglia - Serv. Prov. Agric. di Lecce	PEZZUTO MARIA BERNADETTE	44810153872
6347	Reg. Puglia - Serv. Prov. Agric. di Brindisi	PEZZUTO NICOLA	44810169977
6348	Reg. Puglia - Serv. Prov. Agric. di Lecce	PEZZUTO PAOLO	44810401289
6349	Reg. Puglia - Serv. Prov. Agric. di Lecce	PHS ESTATE S.R.L.	44811330354
6350	Reg. Puglia - Serv. Prov. Agric. di Foggia	PIANCONE ANTONIETTA	44810862449
6351	Reg. Puglia - Serv. Prov. Agric. di Taranto	PIANGEVINO ADOLFO	44810978005
6352	Reg. Puglia - Serv. Prov. Agric. di Foggia	PIANO ANTONIO	44810279891
6353	Reg. Puglia - Serv. Prov. Agric. di Bari	PIARULLI TOMMASO	44810323673
6354	Reg. Puglia - Serv. Prov. Agric. di Foggia	PIAZZOLLA BIZZOCA ANGELA	44811211976
6355	Reg. Puglia - Serv. Prov. Agric. di Foggia	PIAZZOLLA FILOMENA	44811184157
6356	Reg. Puglia - Serv. Prov. Agric. di Taranto	PICARO GIOVANNA	44811493178
6357	Reg. Puglia - Serv. Prov. Agric. di Foggia	PICCALUGA MARIA ROSARIA POMPEA	44810944585
6358	Reg. Puglia - Serv. Prov. Agric. di Bari	PICCARRETA MARIA LUIGIA	44810758183
6359	Reg. Puglia - Serv. Prov. Agric. di Bari	PICCIALLO LUCA	44810865749
6360	Reg. Puglia - Serv. Prov. Agric. di Bari	PICCININNI VINCENZO	44810280113
6361	Reg. Puglia - Serv. Prov. Agric. di Lecce	PICCINNI COSIMA TERESA	44810551489
6362	Reg. Puglia - Serv. Prov. Agric. di Lecce	PICCINNI FRANCESCO	44810896843
6363	Reg. Puglia - Serv. Prov. Agric. di Lecce	PICCINNI MARIA SOLE	44811194792

6364	Reg. Puglia - Serv. Prov. Agric. di Lecce	PICCINNO PANTALEO	44810725059
6365	Reg. Puglia - Serv. Prov. Agric. di Bari	PICCINONNA ANTONIA	44811283652
6366	Reg. Puglia - Serv. Prov. Agric. di Taranto	PICCIONE ANNA LISA	44811149473
6367	Reg. Puglia - Serv. Prov. Agric. di Foggia	PICCIONE ROSALIA	44810550564
6368	Reg. Puglia - Serv. Prov. Agric. di Foggia	PICCIRELLA MARIA TERESA	44811439668
6369	Reg. Puglia - Serv. Prov. Agric. di Foggia	PICCIUTO PAOLA	44810246148
6370	Reg. Puglia - Serv. Prov. Agric. di Foggia	PICCIUTO SILVIA	44810561355
6371	Reg. Puglia - Serv. Prov. Agric. di Foggia	PICCOLANTONIO MIRELLA	44811142189
6372	Reg. Puglia - Serv. Prov. Agric. di Bari	PICCOLO DOMENICO COSTANTINO	44811223781
6373	Reg. Puglia - Serv. Prov. Agric. di Foggia	PICCOLO FRANCESCO SALVATORE	44810848141
6374	Reg. Puglia - Serv. Prov. Agric. di Foggia	PICCOLO PIER GIORGIO	44810848943
6375	Reg. Puglia - Serv. Prov. Agric. di Bari	PICCOLO SABINO	44810537801
6376	Reg. Puglia - Serv. Prov. Agric. di Bari	PICERNO ANTONIO	44811227717
6377	Reg. Puglia - Serv. Prov. Agric. di Bari	PICERNO ANTONIO	44811073459
6378	Reg. Puglia - Serv. Prov. Agric. di Bari	PICERNO CHIARA	44810591865
6379	Reg. Puglia - Serv. Prov. Agric. di Bari	PICERNO GIACOMO	44811142577
6380	Reg. Puglia - Serv. Prov. Agric. di Bari	PICERNO GIACOMO	44811251642
6381	Reg. Puglia - Serv. Prov. Agric. di Bari	PICERNO GRAZIA GIULIA	44810680361
6382	Reg. Puglia - Serv. Prov. Agric. di Bari	PICERNO LUCIA	44811150562
6383	Reg. Puglia - Serv. Prov. Agric. di Bari	PICERNO LUCIA	44810952612
6384	Reg. Puglia - Serv. Prov. Agric. di Bari	PICERNO SAVERIO	44810623072
6385	Reg. Puglia - Serv. Prov. Agric. di Lecce	PICONESE MARINA	44810958338
6386	Reg. Puglia - Serv. Prov. Agric. di Foggia	PICUCCI ROSANNA	44811044690
6387	Reg. Puglia - Serv. Prov. Agric. di Lecce	PIDRI FRANCESCO	44811127131
6388	Reg. Puglia - Serv. Prov. Agric. di Foggia	PIEMONTESE LUIGI	44810931210
6389	Reg. Puglia - Serv. Prov. Agric. di Bari	PIEPOLI GIUSEPPE	44811186137
6390	Reg. Puglia - Serv. Prov. Agric. di Bari	PIEPOLI PAOLO	44811295623
6391	Reg. Puglia - Serv. Prov. Agric. di Bari	PIERAGRI SOCIETA' AGRICOLA A RESPONSABILITA' LIMITATA	44811352986
6392	Reg. Puglia - Serv. Prov. Agric. di Taranto	PIERRI PIETRO	44811057973
6393	Reg. Puglia - Serv. Prov. Agric. di Bari	PIERRO ARCANGELO	44810702884
6394	Reg. Puglia - Serv. Prov. Agric. di Bari	PIERUCCI GIUSEPPE	44811044351
6395	Reg. Puglia - Serv. Prov. Agric. di Brindisi	PIETRAFER SOCIETA' COOPERATIVA AGRICOLA	44810389211
6396	Reg. Puglia - Serv. Prov. Agric. di Bari	PIETRANTONIO FRANCESCA IRENE	44811003654
6397	Reg. Puglia - Serv. Prov. Agric. di Taranto	PIETRICOLA CARMELA	44810647766
6398	Reg. Puglia - Serv. Prov. Agric. di Bari	PIETROCOLA ANNA MARIA	44810966554
6399	Reg. Puglia - Serv. Prov. Agric. di Bari	PIETROFORTE PALMA	44811120276
6400	Reg. Puglia - Serv. Prov. Agric. di Bari	PIETROLONARDO LUCIA	44811043734
6401	Reg. Puglia - Serv. Prov. Agric. di Taranto	PIGNALOSA ENZO	44811299963
6402	Reg. Puglia - Serv. Prov. Agric. di Taranto	PIGNALOSA MICHELE	44810986651
6403	Reg. Puglia - Serv. Prov. Agric. di Taranto	PIGNALOSA MICHELE	44811289170
6404	Reg. Puglia - Serv. Prov. Agric. di Lecce	PIGNATARO GIUSEPPE	44811110145
6405	Reg. Puglia - Serv. Prov. Agric. di Foggia	PIGNATELLI LUIGI	44810698918
6406	Reg. Puglia - Serv. Prov. Agric. di Taranto	PIGNATELLI MARIA ANTONIETTA	44810362937
6407	Reg. Puglia - Serv. Prov. Agric. di Bari	PIIZZI RAFFAELE	44810910107
6408	Reg. Puglia - Serv. Prov. Agric. di Foggia	PILATO PIETRO	44811279635
6409	Reg. Puglia - Serv. Prov. Agric. di Bari	PILERI ROSA	44810871341
6410	Reg. Puglia - Serv. Prov. Agric. di Foggia	PILLA ANNA	44810674018
6411	Reg. Puglia - Serv. Prov. Agric. di Foggia	PILOLLI AGRICOLTURE SOCIETA' AGRICOLA SEMPLICE	44811323912
6412	Reg. Puglia - Serv. Prov. Agric. di Taranto	PINTO ANNA	44811208600
6413	Reg. Puglia - Serv. Prov. Agric. di Taranto	PINTO ANTONIETTA	44811064607
6414	Reg. Puglia - Serv. Prov. Agric. di Bari	PINTO FILIPPO	44810570067
6415	Reg. Puglia - Serv. Prov. Agric. di Bari	PINTO GIOVANNI CARLO	44811430618
6416	Reg. Puglia - Serv. Prov. Agric. di Foggia	PINTO GIROLAMA	44811841327
6417	Reg. Puglia - Serv. Prov. Agric. di Bari	PINTO GIUSEPPE	44811225356
6418	Reg. Puglia - Serv. Prov. Agric. di Bari	PINTO IGNAZIO	44810748259
6419	Reg. Puglia - Serv. Prov. Agric. di Taranto	PINTO LEONARDANTONIO	44810985430
6420	Reg. Puglia - Serv. Prov. Agric. di Taranto	PINTO MARIA CRISTINA	44810984565
6421	Reg. Puglia - Serv. Prov. Agric. di Taranto	PINTO MARIACHIARA	44810681989
6422	Reg. Puglia - Serv. Prov. Agric. di Taranto	PINTO MARIANTONIETTA	44811208196
6423	Reg. Puglia - Serv. Prov. Agric. di Taranto	PINTO MICHELE	44811280047
6424	Reg. Puglia - Serv. Prov. Agric. di Brindisi	PINTO ROBERTO	44810674034
6425	Reg. Puglia - Serv. Prov. Agric. di Bari	PINTO ROCCO	44811148079
6426	Reg. Puglia - Serv. Prov. Agric. di Brindisi	PINTOZZI LUCIA MARIA ANTONELLA	44810998920
6427	Reg. Puglia - Serv. Prov. Agric. di Foggia	PIPINO CHRISTINA	44810888030
6428	Reg. Puglia - Serv. Prov. Agric. di Bari	PIPOLI CHRISTIAN	44811272366
6429	Reg. Puglia - Serv. Prov. Agric. di Taranto	PIPOLI MASSIMO	44810989341
6430	Reg. Puglia - Serv. Prov. Agric. di Bari	PIRAGINA GABRIELLA	44811288412
6431	Reg. Puglia - Serv. Prov. Agric. di Foggia	PIRCI ADELINA	44811178829

6432	Reg. Puglia - Serv. Prov. Agric. di Taranto	PIRRAZZO GIUSEPPE	44810060671
6433	Reg. Puglia - Serv. Prov. Agric. di Foggia	PIRRO ANTONIO	44810889384
6434	Reg. Puglia - Serv. Prov. Agric. di Foggia	PIRRO NICOLA ANTONIO MARIA	44810867596
6435	Reg. Puglia - Serv. Prov. Agric. di Brindisi	PIRRO RUGGIERO ANTONELLA	44810344893
6436	Reg. Puglia - Serv. Prov. Agric. di Foggia	PIRRO STEFANO MARIA	44810867406
6437	Reg. Puglia - Serv. Prov. Agric. di Foggia	PIRRO SUSANNA	44810826964
6438	Reg. Puglia - Serv. Prov. Agric. di Taranto	PIRRO VARONE SOCIETA' AGRICOLA S.R.L.	44810520732
6439	Reg. Puglia - Serv. Prov. Agric. di Foggia	PIRULLI FILOMENA GIUSEPPINA	44810862555
6440	Reg. Puglia - Serv. Prov. Agric. di Bari	PIRULLI GIANBATTISTA	44810720886
6441	Reg. Puglia - Serv. Prov. Agric. di Lecce	PISANELLI GIUSEPPE	44810253821
6442	Reg. Puglia - Serv. Prov. Agric. di Brindisi	PISANO' TECLA EGLE	44810488484
6443	Reg. Puglia - Serv. Prov. Agric. di Bari	PISCAZZI MARILENA	44810991917
6444	Reg. Puglia - Dip. Agric., Svil. Rur. ed Amb.	PISCAZZI PAOLO	44811046398
6445	Reg. Puglia - Serv. Prov. Agric. di Lecce	PISMAR AGRICOLA S.R.L.	44810251908
6446	Reg. Puglia - Serv. Prov. Agric. di Lecce	PISPICO CHIARA	44810323301
6447	Reg. Puglia - Serv. Prov. Agric. di Foggia	PISTILLO DOMENICO	44811266996
6448	Reg. Puglia - Serv. Prov. Agric. di Foggia	PISTILLO LUIGI	44811307824
6449	Reg. Puglia - Dip. Agric., Svil. Rur. ed Amb.	PITARDI FRANCESCO	44811232642
6450	Reg. Puglia - Serv. Prov. Agric. di Foggia	PITKA SAVEROLA	44810858322
6451	Reg. Puglia - Serv. Prov. Agric. di Foggia	PIZZARELLI ALFONSO	44811080488
6452	Reg. Puglia - Serv. Prov. Agric. di Foggia	PIZZARELLI ANTONIO	44811275914
6453	Reg. Puglia - Serv. Prov. Agric. di Foggia	PIZZARELLI DANIELE PIO	44810930006
6454	Reg. Puglia - Serv. Prov. Agric. di Bari	PIZZARELLI EVA	44811001344
6455	Reg. Puglia - Serv. Prov. Agric. di Foggia	PIZZARELLI FRANCESCO	44810404358
6456	Reg. Puglia - Serv. Prov. Agric. di Foggia	PIZZARELLI LUCIA	44811291531
6457	Reg. Puglia - Serv. Prov. Agric. di Foggia	PIZZARELLI MARIA	44810208494
6458	Reg. Puglia - Serv. Prov. Agric. di Bari	PIZZARELLI ROCCO ANGELO	44811140522
6459	Reg. Puglia - Serv. Prov. Agric. di Taranto	PIZZARELLI ROSA	44811002946
6460	Reg. Puglia - Serv. Prov. Agric. di Foggia	PIZZI SAVERIO	44810785616
6461	Reg. Puglia - Serv. Prov. Agric. di Foggia	PIZZIGALLO GIUSEPPA	44810811677
6462	Reg. Puglia - Serv. Prov. Agric. di Lecce	PIZZOLANTE PIETRO	44810288777
6463	Reg. Puglia - Serv. Prov. Agric. di Bari	PIZZOLORUSSO EMANUELE	44810735231
6464	Reg. Puglia - Serv. Prov. Agric. di Taranto	PIZZULLI GIUSTINA	44810803443
6465	Reg. Puglia - Serv. Prov. Agric. di Taranto	PIZZULLI MICHELINA	44810938090
6466	Reg. Puglia - Serv. Prov. Agric. di Foggia	PLACENTINO ANNUNZIATA	44811220860
6467	Reg. Puglia - Serv. Prov. Agric. di Foggia	PLACENTINO LUIGI	44810694701
6468	Reg. Puglia - Serv. Prov. Agric. di Foggia	PLACENTINO LUIGINA	44811221819
6469	Reg. Puglia - Serv. Prov. Agric. di Foggia	PLACENTINO PIO	44810150258
6470	Reg. Puglia - Serv. Prov. Agric. di Lecce	PLACI' BENIAMINO	44811027265
6471	Reg. Puglia - Serv. Prov. Agric. di Bari	PLANTAMURA CARMELA	44810702975
6472	Reg. Puglia - Serv. Prov. Agric. di Bari	PLANTAMURA FELICIA ANTONIA	44810971646
6473	Reg. Puglia - Serv. Prov. Agric. di Bari	PLANTAMURA MARIELE	44810706737
6474	Reg. Puglia - Serv. Prov. Agric. di Bari	PLANTAMURA NICOLA	44811213006
6475	Reg. Puglia - Serv. Prov. Agric. di Bari	PLANTAMURA ROCCO VITO COSTANTINO	44810742450
6476	Reg. Puglia - Serv. Prov. Agric. di Bari	PLANTONE ANTONIO	44810863983
6477	Reg. Puglia - Serv. Prov. Agric. di Taranto	PLANTONE LAURA	44810499663
6478	Reg. Puglia - Serv. Prov. Agric. di Lecce	PLENTEDA ROSA	44811204021
6479	Reg. Puglia - Serv. Prov. Agric. di Brindisi	PODERE PIZZORUSSO SOCIETA' AGRICOLA S.S.	44810741510
6480	Reg. Puglia - Serv. Prov. Agric. di Foggia	PODERE SERRAGLIO S.R.L. - SOCIETA' AGRICOLA	44811174158
6481	Reg. Puglia - Serv. Prov. Agric. di Lecce	PODO BRUNETTI BRUNO	44810967560
6482	Reg. Puglia - Serv. Prov. Agric. di Lecce	PODO BRUNETTI SALVATORE	44810949493
6483	Reg. Puglia - Serv. Prov. Agric. di Taranto	POLICARPO MARIA	44810746592
6484	Reg. Puglia - Serv. Prov. Agric. di Bari	POLIGNANO AGOSTINO	44811069028
6485	Reg. Puglia - Serv. Prov. Agric. di Bari	POLIGNANO ELISABETTA	44810977122
6486	Reg. Puglia - Dip. Agric., Svil. Rur. ed Amb.	POLIGNANO GIUSEPPA ANGELA	44810839058
6487	Reg. Puglia - Dip. Agric., Svil. Rur. ed Amb.	POLIGNANO GIUSEPPE	44810255503
6488	Reg. Puglia - Serv. Prov. Agric. di Bari	POLIGNANO GIUSEPPE	44810951564
6489	Reg. Puglia - Serv. Prov. Agric. di Bari	POLIGNANO MARIA MADDALENA	44810817765
6490	Reg. Puglia - Serv. Prov. Agric. di Bari	POLIGNANO MICHELE	44810556199
6491	Reg. Puglia - Serv. Prov. Agric. di Bari	POLIGNANO NICOLA	44811346889
6492	Reg. Puglia - Serv. Prov. Agric. di Bari	POLIGNANO PASQUALE	44810949238
6493	Reg. Puglia - Serv. Prov. Agric. di Bari	POLIGNANO PIETRO GIUSEPPE	44810818540
6494	Reg. Puglia - Serv. Prov. Agric. di Bari	POLIGNANO TOMMASO	44811278983
6495	Reg. Puglia - Serv. Prov. Agric. di Bari	POLIGNANO VITO	44810671170
6496	Reg. Puglia - Serv. Prov. Agric. di Foggia	POLIGNONE ANTONIA	44811244696
6497	Reg. Puglia - Serv. Prov. Agric. di Lecce	POLIMENO SALVATORE ANTONIO	44811237617
6498	Reg. Puglia - Serv. Prov. Agric. di Bari	POLINI EMANUELE	44811052412
6499	Reg. Puglia - Serv. Prov. Agric. di Bari	POLISENO FRANCESCO	44810988202

6500	Reg. Puglia - Serv. Prov. Agric. di Lecce	POLITO CROCEFISSO	44810039196
6501	Reg. Puglia - Serv. Prov. Agric. di Taranto	POLLICORO VITANTONIO	44810995678
6502	Reg. Puglia - Serv. Prov. Agric. di Taranto	POLLICORO VITO	44810670602
6503	Reg. Puglia - Serv. Prov. Agric. di Foggia	POMPA ANTONIO	44811220977
6504	Reg. Puglia - Serv. Prov. Agric. di Foggia	POMPA MARIA LUCIA	44811089174
6505	Reg. Puglia - Serv. Prov. Agric. di Brindisi	POMPAMEO MASSIMO	44810988988
6506	Reg. Puglia - Serv. Prov. Agric. di Foggia	POMPILIO INCORONATA	44811222478
6507	Reg. Puglia - Serv. Prov. Agric. di Foggia	POMPILIO VITTORIA	44810848380
6508	Reg. Puglia - Serv. Prov. Agric. di Taranto	PONTRELLI AGOSTINA	44811212602
6509	Reg. Puglia - Serv. Prov. Agric. di Bari	PONTRELLI PASQUALE	44811117421
6510	Reg. Puglia - Serv. Prov. Agric. di Lecce	PONZETTA EMANUELA	44810474674
6511	Reg. Puglia - Serv. Prov. Agric. di Foggia	PONZIANO MARIA	44810843951
6512	Reg. Puglia - Serv. Prov. Agric. di Foggia	PONZIANO MICHELE	44811097953
6513	Reg. Puglia - Serv. Prov. Agric. di Lecce	PONZO GIOVANNI	44810264380
6514	Reg. Puglia - Serv. Prov. Agric. di Bari	PORFIDO ANGELO	44810971703
6515	Reg. Puglia - Serv. Prov. Agric. di Bari	PORFIDO ANNA	44810957017
6516	Reg. Puglia - Serv. Prov. Agric. di Taranto	PORFIDO GIUSEPPE	44811156478
6517	Reg. Puglia - Dip. Agric., Svil. Rur. ed Amb.	PORFIDO ROSA	44811148848
6518	Reg. Puglia - Serv. Prov. Agric. di Bari	PORRECA FRANCESCO	44811274750
6519	Reg. Puglia - Serv. Prov. Agric. di Bari	PORRECA GIANPIERO	44810533024
6520	Reg. Puglia - Serv. Prov. Agric. di Bari	PORRO GIAN MICHELE	44810613628
6521	Reg. Puglia - Serv. Prov. Agric. di Bari	PORRO MARILENA	44810944346
6522	Reg. Puglia - Serv. Prov. Agric. di Lecce	PORTA D'ORIENTE SRL	44811287737
6523	Reg. Puglia - Serv. Prov. Agric. di Lecce	PORTALURI GIUSEPPE	44811146735
6524	Reg. Puglia - Serv. Prov. Agric. di Bari	PORTENTO ANNAMARIA	44811134152
6525	Reg. Puglia - Serv. Prov. Agric. di Foggia	POSTA DEI COLLI SOCIETA' AGRICOLA A R.L.S.	44810308070
6526	Reg. Puglia - Serv. Prov. Agric. di Foggia	POSTA FAUGNO S.R.L.S. AGRICOLA	44810376499
6527	Reg. Puglia - Serv. Prov. Agric. di Foggia	POSTA GUEVARA - SOC. COOP. AGR. A R.L	44811270519
6528	Reg. Puglia - Serv. Prov. Agric. di Foggia	POTENZA ANNA	44811104056
6529	Reg. Puglia - Serv. Prov. Agric. di Foggia	POTENZA DOMENICO	44810388023
6530	Reg. Puglia - Serv. Prov. Agric. di Lecce	POTENZA GIOVANNI	44810186195
6531	Reg. Puglia - Serv. Prov. Agric. di Foggia	POTENZA MATTEO	44810931145
6532	Reg. Puglia - Serv. Prov. Agric. di Foggia	POTENZA MATTEO	44810667459
6533	Reg. Puglia - Serv. Prov. Agric. di Bari	POTENZIERI GIACOMO	44810966687
6534	Reg. Puglia - Serv. Prov. Agric. di Bari	POVEROMO PASQUALE	44810050714
6535	Reg. Puglia - Serv. Prov. Agric. di Lecce	PRATO ENNIO NICOLA	44810214922
6536	Reg. Puglia - Serv. Prov. Agric. di Foggia	PRATTICHIZZO MATTEA ALESSIA	44810308849
6537	Reg. Puglia - Serv. Prov. Agric. di Foggia	PRATTICHIZZO ROBERTO	44810309946
6538	Reg. Puglia - Serv. Prov. Agric. di Lecce	PREITE ADRIANA	44810474666
6539	Reg. Puglia - Serv. Prov. Agric. di Lecce	PREITE CHIARA	44810474658
6540	Reg. Puglia - Serv. Prov. Agric. di Lecce	PREITE GIORGIO	44811468071
6541	Reg. Puglia - Serv. Prov. Agric. di Lecce	PREITE MICHELE	44811063088
6542	Reg. Puglia - Serv. Prov. Agric. di Lecce	PREITE OSVALDO	44810467884
6543	Reg. Puglia - Serv. Prov. Agric. di Lecce	PREITE SETTIMIO	44810457554
6544	Reg. Puglia - Serv. Prov. Agric. di Foggia	PRENCIPE ANGELO ANTONIO FRANCESCO	44811123791
6545	Reg. Puglia - Serv. Prov. Agric. di Foggia	PRENCIPE CARMINE	44810884971
6546	Reg. Puglia - Serv. Prov. Agric. di Foggia	PRENCIPE DOMENICO PIO	44811070141
6547	Reg. Puglia - Serv. Prov. Agric. di Foggia	PRENCIPE FELICE	44810390276
6548	Reg. Puglia - Serv. Prov. Agric. di Foggia	PRENCIPE FRANCESCA	44810349488
6549	Reg. Puglia - Serv. Prov. Agric. di Foggia	PRENCIPE FRANCESCO	44811095924
6550	Reg. Puglia - Serv. Prov. Agric. di Foggia	PRENCIPE FRANCESCO	44811063005
6551	Reg. Puglia - Serv. Prov. Agric. di Foggia	PRENCIPE GIUSEPPE	44810921864
6552	Reg. Puglia - Serv. Prov. Agric. di Foggia	PRENCIPE GIUSEPPE	44810359388
6553	Reg. Puglia - Serv. Prov. Agric. di Foggia	PRENCIPE LIBERA MARIA RAFFAELA	44811158185
6554	Reg. Puglia - Serv. Prov. Agric. di Foggia	PRENCIPE LUIGI	44810935443
6555	Reg. Puglia - Serv. Prov. Agric. di Foggia	PRENCIPE LUIGI	44811315736
6556	Reg. Puglia - Serv. Prov. Agric. di Foggia	PRENCIPE MICHELE	44810696649
6557	Reg. Puglia - Serv. Prov. Agric. di Foggia	PRENCIPE MICHELE	44811115797
6558	Reg. Puglia - Serv. Prov. Agric. di Foggia	PRENCIPE MICHELE	44810350460
6559	Reg. Puglia - Serv. Prov. Agric. di Foggia	PRENCIPE ROCCO	44810788727
6560	Reg. Puglia - Serv. Prov. Agric. di Taranto	PRENCIPE SAVERIO	44810923225
6561	Reg. Puglia - Serv. Prov. Agric. di Foggia	PRENCIPE VALENTINA	44810301240
6562	Reg. Puglia - Serv. Prov. Agric. di Foggia	PRENCIPE VINCENZO	44811148921
6563	Reg. Puglia - Serv. Prov. Agric. di Lecce	PRESICCE MERICO MARIA	44811142809
6564	Reg. Puglia - Serv. Prov. Agric. di Lecce	PRESICCE SALVATORE	44811142866
6565	Reg. Puglia - Serv. Prov. Agric. di Brindisi	PRETE FRANCESCA ROMANA	44810352466
6566	Reg. Puglia - Serv. Prov. Agric. di Lecce	PRETE GIUSEPPE	44810760163
6567	Reg. Puglia - Serv. Prov. Agric. di Brindisi	PRETE MARIACELESTE	44810781060

6568	Reg. Puglia - Serv. Prov. Agric. di Lecce	PRETE MARINA	44810896447
6569	Reg. Puglia - Serv. Prov. Agric. di Foggia	PRIMA BIO SOCIETA' COOPERATIVA	44810986479
6570	Reg. Puglia - Serv. Prov. Agric. di Bari	PRIMAVERA VINCENZO	44810938058
6571	Reg. Puglia - Serv. Prov. Agric. di Bari	PRIME PASSIONI SOCIETA' SEMPLICE AGRICOLA	44810660868
6572	Reg. Puglia - Serv. Prov. Agric. di Lecce	PRIMICERI FRANCESCO	44811142676
6573	Reg. Puglia - Dip. Agric., Svil. Rur. ed Amb.	PRINCIGALLI ANGELO	44811099959
6574	Reg. Puglia - Serv. Prov. Agric. di Bari	PRIORE MARTA	44810966760
6575	Reg. Puglia - Serv. Prov. Agric. di Bari	PRISCIANDARO DAMIANO	44810368504
6576	Reg. Puglia - Serv. Prov. Agric. di Bari	PRISCIANDARO GIOACCHINO	44811308798
6577	Reg. Puglia - Serv. Prov. Agric. di Bari	PRISCIANDARO MARCO	44811035359
6578	Reg. Puglia - Serv. Prov. Agric. di Bari	PRISCIANDARO MICHELE	44810984037
6579	Reg. Puglia - Serv. Prov. Agric. di Foggia	PRISCO ANTONIO	44811355492
6580	Reg. Puglia - Serv. Prov. Agric. di Bari	PROCIDA VITO NICOLA	44811218625
6581	Reg. Puglia - Serv. Prov. Agric. di Brindisi	PRODI MARIA CONCETTA	44811212925
6582	Reg. Puglia - Serv. Prov. Agric. di Lecce	PRONTERA FRANCESCO ANTONIO	44811223203
6583	Reg. Puglia - Serv. Prov. Agric. di Bari	PROSCIA & C SOCIETA' SEMPLICE AGRICOLA	44810146421
6584	Reg. Puglia - Dip. Agric., Svil. Rur. ed Amb.	PROSCIA ANGELO DOMENICO	44810054310
6585	Reg. Puglia - Serv. Prov. Agric. di Bari	PROSCIA GIOVANNI COSTANTINO	44810994804
6586	Reg. Puglia - Serv. Prov. Agric. di Bari	PROSCIA ROCCO	44811003282
6587	Reg. Puglia - Serv. Prov. Agric. di Foggia	PROTA GIUSEPPE	44810842706
6588	Reg. Puglia - Serv. Prov. Agric. di Foggia	PROTANO ANNUNZIATA	44810899037
6589	Reg. Puglia - Serv. Prov. Agric. di Foggia	PROTANO GIUSEPPE	44811209590
6590	Reg. Puglia - Serv. Prov. Agric. di Lecce	PROTOPAPA LORENZO SALVATORE	44810559227
6591	Reg. Puglia - Serv. Prov. Agric. di Foggia	PRUDENTE CARMINE	44810264505
6592	Reg. Puglia - Serv. Prov. Agric. di Foggia	PRUDENTE GAETANO	44810575876
6593	Reg. Puglia - Serv. Prov. Agric. di Brindisi	PRUDENTINO ANGELA LORETA	44810302057
6594	Reg. Puglia - Serv. Prov. Agric. di Foggia	PU.MA. S.N.C. DI PUPILLO PIERPAOLO E C.	44810400570
6595	Reg. Puglia - Serv. Prov. Agric. di Taranto	PUCCI ANTONIO	44810903714
6596	Reg. Puglia - Serv. Prov. Agric. di Brindisi	PUGLIA VERDE SOCIETA' AGRICOLA S.S.	44810461648
6597	Reg. Puglia - Serv. Prov. Agric. di Taranto	PUGLIA VINI SRL	44810602282
6598	Reg. Puglia - Serv. Prov. Agric. di Foggia	PUGLIESE ANTONIO	44810975225
6599	Reg. Puglia - Serv. Prov. Agric. di Bari	PUGLIESE APOLLONIA	44810478923
6600	Reg. Puglia - Serv. Prov. Agric. di Brindisi	PUGLIESE CLAUDIA	44810383768
6601	Reg. Puglia - Serv. Prov. Agric. di Taranto	PUGLIESE COSIMO	44811138856
6602	Reg. Puglia - Serv. Prov. Agric. di Bari	PUGLIESE COSIMO FRANCESCO	44811055142
6603	Reg. Puglia - Serv. Prov. Agric. di Brindisi	PUGLIESE ERMINIO LUIGI	44810352631
6604	Reg. Puglia - Serv. Prov. Agric. di Bari	PUGLIESE FLAVIA	44811427028
6605	Reg. Puglia - Dip. Agric., Svil. Rur. ed Amb.	PUGLIESE FRANCESCO	44810925881
6606	Reg. Puglia - Serv. Prov. Agric. di Bari	PUGLIESE GENNARO	44811078821
6607	Reg. Puglia - Serv. Prov. Agric. di Bari	PUGLIESE GENNARO	44811022597
6608	Reg. Puglia - Serv. Prov. Agric. di Bari	PUGLIESE GIOVANNI	44811294907
6609	Reg. Puglia - Serv. Prov. Agric. di Taranto	PUGLIESE GIOVANNI	44810684041
6610	Reg. Puglia - Serv. Prov. Agric. di Bari	PUGLIESE GIUSEPPE	44811437175
6611	Reg. Puglia - Serv. Prov. Agric. di Bari	PUGLIESE MARINO	44810321883
6612	Reg. Puglia - Serv. Prov. Agric. di Bari	PUGLIESE PIERO	44811224318
6613	Reg. Puglia - Serv. Prov. Agric. di Foggia	PUGLIESE SALVATORE	44811635828
6614	Reg. Puglia - Serv. Prov. Agric. di Lecce	PUGLIESE STEFANIA	44811198512
6615	Reg. Puglia - Serv. Prov. Agric. di Bari	PUGLIESE STEFANO	44810986792
6616	Reg. Puglia - Serv. Prov. Agric. di Brindisi	PUGLIESE VELIA	44810389492
6617	Reg. Puglia - Serv. Prov. Agric. di Taranto	PUGLIESE VINCENZO	44810539286
6618	Reg. Puglia - Serv. Prov. Agric. di Taranto	PUGLIESE VITO	44811109873
6619	Reg. Puglia - Serv. Prov. Agric. di Lecce	PULIMENO DANIELE	44811185972
6620	Reg. Puglia - Serv. Prov. Agric. di Lecce	PULIMENO GIULIANO	44810996809
6621	Reg. Puglia - Serv. Prov. Agric. di Lecce	PULIMENO SERENA	44811072923
6622	Reg. Puglia - Serv. Prov. Agric. di Taranto	PULITO ARCANGELO	44810400299
6623	Reg. Puglia - Serv. Prov. Agric. di Taranto	PULITO AZIENDE AGRICOLE DI PULITO GRAZIA E SALAMIDA FILOMENA SOCIETA' SEMPLICE	44811332251
6624	Reg. Puglia - Serv. Prov. Agric. di Bari	PUNZI JOSEPH	44811126240
6625	Reg. Puglia - Serv. Prov. Agric. di Taranto	PUNZI MARIA CARMELA	44810654499
6626	Reg. Puglia - Serv. Prov. Agric. di Foggia	PUORRO ANGELA VITINA	44810348779
6627	Reg. Puglia - Serv. Prov. Agric. di Foggia	PUPILLO ANTONELLO	44810463164
6628	Reg. Puglia - Serv. Prov. Agric. di Foggia	PUPILLO VINCENZA	44810596963
6629	Reg. Puglia - Serv. Prov. Agric. di Taranto	PUPINO DANIELE	44810596500
6630	Reg. Puglia - Serv. Prov. Agric. di Brindisi	PUTIGNANO AMOS	44811155488
6631	Reg. Puglia - Serv. Prov. Agric. di Brindisi	PUTIGNANO CATALDO	44810998912
6632	Reg. Puglia - Serv. Prov. Agric. di Brindisi	PUTIGNANO COSIMO	44810655033
6633	Reg. Puglia - Serv. Prov. Agric. di Taranto	PUTIGNANO PASQUALE	44811078870
6634	Reg. Puglia - Serv. Prov. Agric. di Bari	PUZZIFERRI PASQUALE	44810922243
6635	Reg. Puglia - Dip. Agric., Svil. Rur. ed Amb.	QUACQUARELLI ANGELA	44810698900

6636	Reg. Puglia - Serv. Prov. Agric. di Bari	QUACQUARELLI FRANCESCO	44811064490
6637	Reg. Puglia - Serv. Prov. Agric. di Bari	QUACQUARELLI GIANFRANCO	44811124674
6638	Reg. Puglia - Serv. Prov. Agric. di Bari	QUAGLIARELLA ANTONIO	44811041290
6639	Reg. Puglia - Serv. Prov. Agric. di Lecce	QUARANTA ANTONIO RAFFAELE AUGUSTO	44810279925
6640	Reg. Puglia - Serv. Prov. Agric. di Lecce	QUARANTA FRANCESCO	44810428530
6641	Reg. Puglia - Serv. Prov. Agric. di Lecce	QUARANTA GIUSEPPE ANTONIO	44810267318
6642	Reg. Puglia - Serv. Prov. Agric. di Taranto	QUARANTA PIETRO	44810658235
6643	Reg. Puglia - Serv. Prov. Agric. di Lecce	QUARANTA PIETRO ITALO	44810315109
6644	Reg. Puglia - Serv. Prov. Agric. di Taranto	QUARANTA RAFFAELE	44810926970
6645	Reg. Puglia - Serv. Prov. Agric. di Bari	QUARANTA SILVINO	44811330552
6646	Reg. Puglia - Serv. Prov. Agric. di Bari	QUARATINO DONATO	44811147725
6647	Reg. Puglia - Serv. Prov. Agric. di Bari	QUARATINO GIUSEPPE	44811149101
6648	Reg. Puglia - Serv. Prov. Agric. di Taranto	QUARATO FRANCESCO	44811164977
6649	Reg. Puglia - Dip. Agric., Svil. Rur. ed Amb.	QUARATO GIUSEPPE	44810674398
6650	Reg. Puglia - Serv. Prov. Agric. di Taranto	QUARATO PAOLO	44810525541
6651	Reg. Puglia - Serv. Prov. Agric. di Lecce	QUARTA ANTONIO	44810806685
6652	Reg. Puglia - Serv. Prov. Agric. di Lecce	QUARTA DAVIDE	44810343077
6653	Reg. Puglia - Dip. Agric., Svil. Rur. ed Amb.	QUARTA LUIGI	44810857597
6654	Reg. Puglia - Dip. Agric., Svil. Rur. ed Amb.	QUARTA MAURIZIO	44811043486
6655	Reg. Puglia - Dip. Agric., Svil. Rur. ed Amb.	QUARTA SALVATORE	44810857712
6656	Reg. Puglia - Serv. Prov. Agric. di Bari	QUASANI SOCIETA' AGRICOLA A RESPONSABILITA' LIMITATA	44810853323
6657	Reg. Puglia - Serv. Prov. Agric. di Bari	QUATRARO VINCENZO	44810992881
6658	Reg. Puglia - Serv. Prov. Agric. di Lecce	QUATTROMACINE SOCIETA' AGRICOL A S.R.L.	44810050490
6659	Reg. Puglia - Serv. Prov. Agric. di Bari	QUATTROMINI ALESSANDRO	44811029808
6660	Reg. Puglia - Serv. Prov. Agric. di Bari	QUATTROMINI IPPOLITA	44811031697
6661	Reg. Puglia - Serv. Prov. Agric. di Bari	QUATTROMINI MARIA GIOVANNA	44810428928
6662	Reg. Puglia - Serv. Prov. Agric. di Bari	QUATTROMINI MICHELE	44810641694
6663	Reg. Puglia - Serv. Prov. Agric. di Bari	QUATTROMINI SAVERIO	44811108347
6664	Reg. Puglia - Serv. Prov. Agric. di Bari	QUERCIA DOMENICO	44810162519
6665	Reg. Puglia - Serv. Prov. Agric. di Foggia	QUIESE CARLO ANTONIO	44811244555
6666	Reg. Puglia - Dip. Agric., Svil. Rur. ed Amb.	QUIETE GIUSEPPE	44810416774
6667	Reg. Puglia - Serv. Prov. Agric. di Taranto	QUIETE PIERO	44810627149
6668	Reg. Puglia - Serv. Prov. Agric. di Bari	QUINTANO ANTONIO	44810692671
6669	Reg. Puglia - Serv. Prov. Agric. di Bari	QUINTANO TOMMASO	44811021847
6670	Reg. Puglia - Serv. Prov. Agric. di Bari	QUINTO ALEXANDRA	44810722981
6671	Reg. Puglia - Serv. Prov. Agric. di Bari	QUINTO ALFONSO	44810974855
6672	Reg. Puglia - Serv. Prov. Agric. di Foggia	QUINTO PASQUALE	44810267516
6673	Reg. Puglia - Serv. Prov. Agric. di Foggia	QUITADAMO CINZIA	44810376531
6674	Reg. Puglia - Serv. Prov. Agric. di Foggia	QUITADAMO GIUSEPPE	44810362572
6675	Reg. Puglia - Serv. Prov. Agric. di Foggia	QUITADAMO LEONARDO	44810595676
6676	Reg. Puglia - Serv. Prov. Agric. di Foggia	QUITADAMO MICHELE	44811438561
6677	Reg. Puglia - Serv. Prov. Agric. di Foggia	QUITADAMO PASQUALE	44811124187
6678	Reg. Puglia - Serv. Prov. Agric. di Foggia	QUITADAMO RICCARDO	44810819266
6679	Reg. Puglia - Serv. Prov. Agric. di Foggia	QUITADAMO TERESA	44810790863
6680	Reg. Puglia - Serv. Prov. Agric. di Foggia	QUITADAMO VINCENZO MATTEO	44811332301
6681	Reg. Puglia - Serv. Prov. Agric. di Bari	RACANELLI INNOCENTE	44811301041
6682	Reg. Puglia - Serv. Prov. Agric. di Taranto	RADICCI GIOVANNI	44811206828
6683	Reg. Puglia - Serv. Prov. Agric. di Taranto	RADICCI PASQUALE	44810878593
6684	Reg. Puglia - Serv. Prov. Agric. di Taranto	RADICIBUS SOCIETA' SEMPLICE AGRICOLA	44810685378
6685	Reg. Puglia - Serv. Prov. Agric. di Foggia	RADO MARIA TERESA	44810620524
6686	Reg. Puglia - Serv. Prov. Agric. di Foggia	RAFFAELI ELISA	44810906154
6687	Reg. Puglia - Serv. Prov. Agric. di Brindisi	RAFFAELLO ANGELO	44810467462
6688	Reg. Puglia - Serv. Prov. Agric. di Bari	RAGNO LANZOLLA PIETRO GIUSEPPE	44810589133
6689	Reg. Puglia - Dip. Agric., Svil. Rur. ed Amb.	RAGNO SABRINA	44810612448
6690	Reg. Puglia - Dip. Agric., Svil. Rur. ed Amb.	RAGO CIRO	44810832509
6691	Reg. Puglia - Serv. Prov. Agric. di Taranto	RAGONE BRUNA	44811231560
6692	Reg. Puglia - Serv. Prov. Agric. di Bari	RAGUSEO DOMENICO	44810885135
6693	Reg. Puglia - Serv. Prov. Agric. di Bari	RAGUSEO LEONARDO	44811064508
6694	Reg. Puglia - Serv. Prov. Agric. di Bari	RAGUSO ANTONIO	44810950996
6695	Reg. Puglia - Serv. Prov. Agric. di Lecce	RAGUSO GIROLAMO	44811100062
6696	Reg. Puglia - Serv. Prov. Agric. di Lecce	RAHELI ROBERTO	44810957546
6697	Reg. Puglia - Dip. Agric., Svil. Rur. ed Amb.	RAHO SOFIA ELENA	44810450229
6698	Reg. Puglia - Serv. Prov. Agric. di Foggia	RAJKUMAR DEOKI DULARSINGH	44810973279
6699	Reg. Puglia - Serv. Prov. Agric. di Lecce	RAMPINO GIUSEPPA	44811338787
6700	Reg. Puglia - Serv. Prov. Agric. di Lecce	RAMPINO LUIGI	44810422475
6701	Reg. Puglia - Serv. Prov. Agric. di Lecce	RAMUNDO ANNATONIA	44811161171
6702	Reg. Puglia - Serv. Prov. Agric. di Lecce	RAMUNDO DANILO	44810355949
6703	Reg. Puglia - Serv. Prov. Agric. di Foggia	RAMUNNO PASQUALE	44810610327

6704	Reg. Puglia - Serv. Prov. Agric. di Taranto	RANALDO DOMENICO	44811269891
6705	Reg. Puglia - Serv. Prov. Agric. di Taranto	RANALDO GIOVANNI	44810987428
6706	Reg. Puglia - Serv. Prov. Agric. di Taranto	RANALDO GIOVANNI	44810597086
6707	Reg. Puglia - Serv. Prov. Agric. di Taranto	RANALDO VINCENZO	44811216587
6708	Reg. Puglia - Serv. Prov. Agric. di Lecce	RANDINO ANDREA	44810671139
6709	Reg. Puglia - Serv. Prov. Agric. di Bari	RANIERI ANNA	44810682557
6710	Reg. Puglia - Serv. Prov. Agric. di Foggia	RANIERI DONATO	44810466019
6711	Reg. Puglia - Serv. Prov. Agric. di Bari	RANIERI GUGLIELMO	44810016814
6712	Reg. Puglia - Serv. Prov. Agric. di Bari	RANOCCHIO VITO	44811031135
6713	Reg. Puglia - Serv. Prov. Agric. di Lecce	RAPA ITI SOCIETA' AGRICOLA S.R.L.	44810556827
6714	Reg. Puglia - Serv. Prov. Agric. di Bari	RAPIO FRANCESCA	44811071156
6715	Reg. Puglia - Serv. Prov. Agric. di Bari	RASPATELLA ANTONIO	44810123594
6716	Reg. Puglia - Serv. Prov. Agric. di Foggia	RASPONE MARIA PIA	44810883049
6717	Reg. Puglia - Serv. Prov. Agric. di Foggia	RAUSEO GIUSEPPE	44811314994
6718	Reg. Puglia - Serv. Prov. Agric. di Bari	REBAUDO DAVIDE	44811225497
6719	Reg. Puglia - Serv. Prov. Agric. di Bari	RECCHIA GIUSEPPE	44810798908
6720	Reg. Puglia - Serv. Prov. Agric. di Taranto	RECCHIA GIUSEPPE	44810775385
6721	Reg. Puglia - Serv. Prov. Agric. di Foggia	REDDAVIDE FRANCESCO	44810384725
6722	Reg. Puglia - Serv. Prov. Agric. di Bari	REGINA ANNA ROSA	44810277465
6723	Reg. Puglia - Serv. Prov. Agric. di Bari	REGINA DOMENICO	44811003217
6724	Reg. Puglia - Serv. Prov. Agric. di Bari	REGINA GIOVANNI	44811303310
6725	Reg. Puglia - Serv. Prov. Agric. di Bari	REGINA GIULIANO	44810060564
6726	Reg. Puglia - Serv. Prov. Agric. di Bari	REGINA GIUSEPPE	44811303096
6727	Reg. Puglia - Serv. Prov. Agric. di Bari	REGINA GIUSEPPE ANTONELLO	44811218112
6728	Reg. Puglia - Serv. Prov. Agric. di Bari	REGINA MARIA FELICIA	44810643328
6729	Reg. Puglia - Serv. Prov. Agric. di Bari	REGINA MICHELE	44810408318
6730	Reg. Puglia - Serv. Prov. Agric. di Bari	REGINA PASQUALE	44810171601
6731	Reg. Puglia - Serv. Prov. Agric. di Bari	REGINA VITO	44811303401
6732	Reg. Puglia - Serv. Prov. Agric. di Bari	RE-GREEN S.S. SOCIETA' SEMPLICE	44810518041
6733	Reg. Puglia - Serv. Prov. Agric. di Lecce	REHO MARCO SALVATORE	44811084910
6734	Reg. Puglia - Serv. Prov. Agric. di Bari	RELLA ANTONELLA	44811043627
6735	Reg. Puglia - Serv. Prov. Agric. di Bari	RELLA DOMENICO	44810312627
6736	Reg. Puglia - Serv. Prov. Agric. di Bari	RELLA MARIO	44810137594
6737	Reg. Puglia - Serv. Prov. Agric. di Bari	RELLA MIRCEA	44811352051
6738	Reg. Puglia - Serv. Prov. Agric. di Bari	RELLA SOCIETA' SEMPLICE AGRICOLA	44811309929
6739	Reg. Puglia - Serv. Prov. Agric. di Brindisi	RENDINA DOMENICO	44810711026
6740	Reg. Puglia - Serv. Prov. Agric. di Lecce	RENISI FRANCESCA	44811258217
6741	Reg. Puglia - Serv. Prov. Agric. di Lecce	RENISI PIERLUIGI	44811208188
6742	Reg. Puglia - Serv. Prov. Agric. di Bari	RENNA LUIGI	44811183191
6743	Reg. Puglia - Dip. Agric., Svil. Rur. ed Amb.	RENZULLI LEONARDO	44810298974
6744	Reg. Puglia - Serv. Prov. Agric. di Lecce	RESCIO ANDREA	44810735173
6745	Reg. Puglia - Serv. Prov. Agric. di Lecce	RESCIO ANGELA	44811305141
6746	Reg. Puglia - Serv. Prov. Agric. di Taranto	RESSA PAOLO	44811109998
6747	Reg. Puglia - Dip. Agric., Svil. Rur. ed Amb.	RESTA ANTONIO	44810597102
6748	Reg. Puglia - Serv. Prov. Agric. di Bari	RESTA DOMENICO	44810992329
6749	Reg. Puglia - Serv. Prov. Agric. di Bari	RESTA DOMENICO	44810618692
6750	Reg. Puglia - Dip. Agric., Svil. Rur. ed Amb.	RESTA FRANCESCO	44810279529
6751	Reg. Puglia - Serv. Prov. Agric. di Bari	RESTA GIANPIERO	44811224540
6752	Reg. Puglia - Serv. Prov. Agric. di Lecce	RESTA LUIGIA	44810599363
6753	Reg. Puglia - Serv. Prov. Agric. di Lecce	RESTA MARISTELLA	44811307238
6754	Reg. Puglia - Serv. Prov. Agric. di Taranto	RESTA MICHELE	44811005840
6755	Reg. Puglia - Dip. Agric., Svil. Rur. ed Amb.	RESTA PALMA	44810277739
6756	Reg. Puglia - Serv. Prov. Agric. di Foggia	REYNA MIH LEN TERESA MARGARITA	44810301711
6757	Reg. Puglia - Serv. Prov. Agric. di Taranto	REZZA ROBERTA	44810721363
6758	Reg. Puglia - Serv. Prov. Agric. di Taranto	RHODIUM FARM SOCIETA' SEMPLICE AGRICOLA	44811141280
6759	Reg. Puglia - Dip. Agric., Svil. Rur. ed Amb.	RIBATTI UMBERTO	44810581148
6760	Reg. Puglia - Serv. Prov. Agric. di Taranto	RIBECCO COSIMA	44810759389
6761	Reg. Puglia - Serv. Prov. Agric. di Brindisi	RIBEZZO GIOVANNI	44810952596
6762	Reg. Puglia - Serv. Prov. Agric. di Bari	RICCARDI ANNA RITA	44810460699
6763	Reg. Puglia - Serv. Prov. Agric. di Bari	RICCARDI GIUSEPPE	44810460079
6764	Reg. Puglia - Serv. Prov. Agric. di Foggia	RICCHETTI DAVIDE	44810431625
6765	Reg. Puglia - Serv. Prov. Agric. di Bari	RICCHIONI VINCENZO	44811155629
6766	Reg. Puglia - Serv. Prov. Agric. di Taranto	RICCHIUTI PIERO	44810552412
6767	Reg. Puglia - Serv. Prov. Agric. di Taranto	RICCHIUTI VINCENZO	44811302460
6768	Reg. Puglia - Serv. Prov. Agric. di Lecce	RICCHIUTO AMALIA LUCIA	44811162898
6769	Reg. Puglia - Serv. Prov. Agric. di Bari	RICCHIUTO GAETANO	44810239408
6770	Reg. Puglia - Serv. Prov. Agric. di Lecce	RICCHIUTO GIUSEPPE	44811239134
6771	Reg. Puglia - Dip. Agric., Svil. Rur. ed Amb.	RICCI ANDREA	44810575819

6772	Reg. Puglia - Serv. Prov. Agric. di Taranto	RICCI CHIARA STELLA MARIA	44810251692
6773	Reg. Puglia - Serv. Prov. Agric. di Brindisi	RICCI ELISABETTA	44810281178
6774	Reg. Puglia - Serv. Prov. Agric. di Foggia	RICCI MARIA	44810609840
6775	Reg. Puglia - Serv. Prov. Agric. di Foggia	RICCI MARIA ROSARIA	44811156411
6776	Reg. Puglia - Dip. Agric., Svil. Rur. ed Amb.	RICCI MICHELE	44810779783
6777	Reg. Puglia - Serv. Prov. Agric. di Bari	RICCI MICHELE ANTONIO	44810860732
6778	Reg. Puglia - Serv. Prov. Agric. di Brindisi	RICCI NICOLA	44810691749
6779	Reg. Puglia - Serv. Prov. Agric. di Foggia	RICCI PASQUALE	44811134962
6780	Reg. Puglia - Serv. Prov. Agric. di Bari	RICCIARDELLI SABINA	44811029527
6781	Reg. Puglia - Serv. Prov. Agric. di Foggia	RICCIARDI ALFONSO	44811148160
6782	Reg. Puglia - Serv. Prov. Agric. di Foggia	RICCIARDI CARMELA	44811277381
6783	Reg. Puglia - Serv. Prov. Agric. di Foggia	RICCIARDI FRANCESCO ANTONIO	44810997849
6784	Reg. Puglia - Serv. Prov. Agric. di Foggia	RICCIARDI MARCO	44811246758
6785	Reg. Puglia - Serv. Prov. Agric. di Foggia	RICCIARDI MARIANNA	44810828457
6786	Reg. Puglia - Serv. Prov. Agric. di Taranto	RICCIARDI ORTENZIA	44811268653
6787	Reg. Puglia - Serv. Prov. Agric. di Foggia	RICUCCI GIANPAOLO	44810403988
6788	Reg. Puglia - Serv. Prov. Agric. di Brindisi	RICUPERO LEONARDO	44810722353
6789	Reg. Puglia - Serv. Prov. Agric. di Bari	RIFINO ANNA	44811173184
6790	Reg. Puglia - Serv. Prov. Agric. di Bari	RIGENERA DI DELLORUSSO MICHELE & C. S.A.S. - SOCIETA' AGRICOLA	44811197563
6791	Reg. Puglia - Serv. Prov. Agric. di Foggia	RIGNANESE ANTONIA	44811340502
6792	Reg. Puglia - Serv. Prov. Agric. di Foggia	RIGNANESE LUIGI	44811123684
6793	Reg. Puglia - Serv. Prov. Agric. di Foggia	RIGNANESE MICHELE	44810731933
6794	Reg. Puglia - Serv. Prov. Agric. di Foggia	RIGNANESE TONIA	44811424710
6795	Reg. Puglia - Serv. Prov. Agric. di Bari	RIGOLINI GIUSEPPINA	44810703700
6796	Reg. Puglia - Serv. Prov. Agric. di Bari	RIGOLINI MAURIZIO	44811289055
6797	Reg. Puglia - Serv. Prov. Agric. di Bari	RINALDI ANGELA	44811425592
6798	Reg. Puglia - Serv. Prov. Agric. di Foggia	RINALDI ANNA MARIA	44810573889
6799	Reg. Puglia - Serv. Prov. Agric. di Bari	RINALDI ANTONIA	44810822401
6800	Reg. Puglia - Dip. Agric., Svil. Rur. ed Amb.	RINALDI ISABELLA	44810389948
6801	Reg. Puglia - Serv. Prov. Agric. di Foggia	RINALDI RAFFAELE	44811035524
6802	Reg. Puglia - Serv. Prov. Agric. di Bari	RINALDI SRLS	44811306784
6803	Reg. Puglia - Serv. Prov. Agric. di Bari	RINALDI TOMMASO	44811313806
6804	Reg. Puglia - Serv. Prov. Agric. di Foggia	RINGOLI ELVIO DUILIO	44811279163
6805	Reg. Puglia - Serv. Prov. Agric. di Foggia	RINGOLI MICHELE	44810862647
6806	Reg. Puglia - Serv. Prov. Agric. di Bari	RIOTINO GIANFRANCO	44810617637
6807	Reg. Puglia - Serv. Prov. Agric. di Bari	RIPA FILIPPO	44811101144
6808	Reg. Puglia - Serv. Prov. Agric. di Lecce	RIPA FRANCESCO	44810725232
6809	Reg. Puglia - Serv. Prov. Agric. di Bari	RISOLA ERSILIA	44810993103
6810	Reg. Puglia - Serv. Prov. Agric. di Bari	RISOLA GIUSEPPE	44810928307
6811	Reg. Puglia - Serv. Prov. Agric. di Bari	RITELLA ROSA	44811234267
6812	Reg. Puglia - Serv. Prov. Agric. di Bari	RITOTA ALESSIA	44811051729
6813	Reg. Puglia - Serv. Prov. Agric. di Foggia	RITROVATO ANTONIO	44810376572
6814	Reg. Puglia - Serv. Prov. Agric. di Foggia	RITROVATO MARIA-ELENA	44810287118
6815	Reg. Puglia - Serv. Prov. Agric. di Bari	RIVIELLO LUCIA	44810959757
6816	Reg. Puglia - Serv. Prov. Agric. di Bari	RIZZELLI ALESSANDRA	44810869071
6817	Reg. Puglia - Serv. Prov. Agric. di Lecce	RIZZELLI ANTONIO	44811270071
6818	Reg. Puglia - Serv. Prov. Agric. di Lecce	RIZZELLI ENRICO LUIGI	44810912129
6819	Reg. Puglia - Serv. Prov. Agric. di Bari	RIZZI COSIMA	44810798890
6820	Reg. Puglia - Serv. Prov. Agric. di Bari	RIZZI DOMENICO	44810545515
6821	Reg. Puglia - Serv. Prov. Agric. di Bari	RIZZI FRANCESCA	44810698041
6822	Reg. Puglia - Dip. Agric., Svil. Rur. ed Amb.	RIZZI GIOVANNI	44810335420
6823	Reg. Puglia - Serv. Prov. Agric. di Bari	RIZZI GIUSEPPE	44810861102
6824	Reg. Puglia - Serv. Prov. Agric. di Foggia	RIZZI LETIZIA	44811324753
6825	Reg. Puglia - Serv. Prov. Agric. di Bari	RIZZI NICOLA	44811443645
6826	Reg. Puglia - Serv. Prov. Agric. di Bari	RIZZI NICOLA	44811067857
6827	Reg. Puglia - Serv. Prov. Agric. di Bari	RIZZI RICCARDO	44811513371
6828	Reg. Puglia - Serv. Prov. Agric. di Taranto	RIZZI ROBERTO	44810702173
6829	Reg. Puglia - Serv. Prov. Agric. di Bari	RIZZI VITO GIACOMO	44810590198
6830	Reg. Puglia - Serv. Prov. Agric. di Brindisi	RIZZO ALDO	44811222106
6831	Reg. Puglia - Serv. Prov. Agric. di Brindisi	RIZZO ANGELO	44810079580
6832	Reg. Puglia - Dip. Agric., Svil. Rur. ed Amb.	RIZZO ANTONIO	44810761799
6833	Reg. Puglia - Serv. Prov. Agric. di Lecce	RIZZO DANIELA	44811143104
6834	Reg. Puglia - Serv. Prov. Agric. di Brindisi	RIZZO GIUSEPPE LUIGI	44811048055
6835	Reg. Puglia - Serv. Prov. Agric. di Brindisi	RIZZO GIUSEPPE TOMMASO	44810112894
6836	Reg. Puglia - Serv. Prov. Agric. di Foggia	ROBERTO ANGELO	44810904753
6837	Reg. Puglia - Serv. Prov. Agric. di Bari	ROBERTO FRANCESCO	44811347176
6838	Reg. Puglia - Serv. Prov. Agric. di Taranto	ROBERTO GIUSEPPE	44810940096
6839	Reg. Puglia - Serv. Prov. Agric. di Bari	ROBERTO RICCARDO	44810917714

6840	Reg. Puglia - Serv. Prov. Agric. di Bari	ROBLES ANGELA ANTONIA	44810419133
6841	Reg. Puglia - Serv. Prov. Agric. di Bari	ROBLES FRANCESCO	44810772234
6842	Reg. Puglia - Serv. Prov. Agric. di Bari	ROBLES GIUSEPPE	44811432267
6843	Reg. Puglia - Serv. Prov. Agric. di Bari	ROBLES NICOLA	44811456423
6844	Reg. Puglia - Serv. Prov. Agric. di Foggia	ROBUSTELLA LUIGI	44810720571
6845	Reg. Puglia - Serv. Prov. Agric. di Bari	ROCA FRANCESCO	44811154804
6846	Reg. Puglia - Serv. Prov. Agric. di Foggia	ROCCA ETTORE	44811266574
6847	Reg. Puglia - Serv. Prov. Agric. di Foggia	ROCCIA ANTONIETTA	44811154242
6848	Reg. Puglia - Serv. Prov. Agric. di Foggia	ROCCO CARMELA	44810804318
6849	Reg. Puglia - Serv. Prov. Agric. di Foggia	ROCCO FRANCESCO	44810803948
6850	Reg. Puglia - Serv. Prov. Agric. di Brindisi	RODIO AGOSTINO CASIMIRO	44810175651
6851	Reg. Puglia - Serv. Prov. Agric. di Brindisi	RODIO ANNA MARIA	44810857175
6852	Reg. Puglia - Serv. Prov. Agric. di Taranto	RODIO FRANCESCO	44811274875
6853	Reg. Puglia - Serv. Prov. Agric. di Taranto	RODIO VITANTONIO	44810541597
6854	Reg. Puglia - Serv. Prov. Agric. di Lecce	RODRIGUEZ PEREZ YUSMARI	44811235900
6855	Reg. Puglia - Serv. Prov. Agric. di Lecce	ROLLI BRUNO SALVATORE	44810985141
6856	Reg. Puglia - Serv. Prov. Agric. di Lecce	ROLLI GIUSEPPE POMPILIO	44811268356
6857	Reg. Puglia - Serv. Prov. Agric. di Lecce	ROLLI MARCO	44810958528
6858	Reg. Puglia - Serv. Prov. Agric. di Lecce	ROLLO BIAGIO	44810344745
6859	Reg. Puglia - Serv. Prov. Agric. di Lecce	ROLLO DAMIANO	44811102357
6860	Reg. Puglia - Serv. Prov. Agric. di Lecce	ROLLO SALVATORE	44811231206
6861	Reg. Puglia - Serv. Prov. Agric. di Lecce	ROLLO VIVIANA	44810910735
6862	Reg. Puglia - Serv. Prov. Agric. di Foggia	ROMAGNOLO FRANCESCO	44811249646
6863	Reg. Puglia - Dip. Agric., Svil. Rur. ed Amb.	ROMANA SOCIETA' AGRICOLA A RESPONSABILITA' LIMITATA	44811049681
6864	Reg. Puglia - Serv. Prov. Agric. di Bari	ROMANAZZI ANNA MARIA	44811034741
6865	Reg. Puglia - Serv. Prov. Agric. di Bari	ROMANAZZI ANTONIO	44811040805
6866	Reg. Puglia - Serv. Prov. Agric. di Bari	ROMANAZZI CLAUDIO	44810611143
6867	Reg. Puglia - Serv. Prov. Agric. di Bari	ROMANAZZI FRANCESCO	44811004033
6868	Reg. Puglia - Serv. Prov. Agric. di Bari	ROMANAZZI MARIO	44810579969
6869	Reg. Puglia - Serv. Prov. Agric. di Bari	ROMANAZZI PAOLO	44810701985
6870	Reg. Puglia - Dip. Agric., Svil. Rur. ed Amb.	ROMANAZZI PIERFRANCESCO	44811067253
6871	Reg. Puglia - Serv. Prov. Agric. di Bari	ROMANAZZI RAFFAELE	44810833598
6872	Reg. Puglia - Serv. Prov. Agric. di Taranto	ROMANAZZI ROCCO	44811229911
6873	Reg. Puglia - Serv. Prov. Agric. di Taranto	ROMANAZZI ROSA	44811196920
6874	Reg. Puglia - Serv. Prov. Agric. di Bari	ROMANAZZI SERAFINA	44810677227
6875	Reg. Puglia - Serv. Prov. Agric. di Taranto	ROMANAZZI VITANTONIO	44811303351
6876	Reg. Puglia - Serv. Prov. Agric. di Taranto	ROMANAZZI VITTORIA	44811230158
6877	Reg. Puglia - Serv. Prov. Agric. di Taranto	ROMANELLI GRAZIA	44810776383
6878	Reg. Puglia - Serv. Prov. Agric. di Lecce	ROMANELLO ROSARIO MARIO	44811267887
6879	Reg. Puglia - Serv. Prov. Agric. di Foggia	ROMANI SERGIO	44810246254
6880	Reg. Puglia - Serv. Prov. Agric. di Bari	ROMANO ANDREA	44811291028
6881	Reg. Puglia - Serv. Prov. Agric. di Bari	ROMANO ANTONIO	44810846483
6882	Reg. Puglia - Serv. Prov. Agric. di Brindisi	ROMANO ANTONIO	44810466977
6883	Reg. Puglia - Serv. Prov. Agric. di Foggia	ROMANO GABRIELE	44810664597
6884	Reg. Puglia - Serv. Prov. Agric. di Bari	ROMANO GIANFRANCO	44811014594
6885	Reg. Puglia - Serv. Prov. Agric. di Taranto	ROMANO RAFFAELE	44811252624
6886	Reg. Puglia - Serv. Prov. Agric. di Foggia	ROMANO RAFFAELE PIO	44810664621
6887	Reg. Puglia - Serv. Prov. Agric. di Lecce	ROMANO ROSSANA	44810994093
6888	Reg. Puglia - Serv. Prov. Agric. di Lecce	ROMANO VINCENZO	44811131380
6889	Reg. Puglia - Serv. Prov. Agric. di Bari	ROMITA GIUSEPPE	44810568251
6890	Reg. Puglia - Serv. Prov. Agric. di Brindisi	RONCALLI BENEDETTI MAURA	44810623213
6891	Reg. Puglia - Serv. Prov. Agric. di Lecce	RONCAROLO DINA	44811084639
6892	Reg. Puglia - Serv. Prov. Agric. di Brindisi	RONDINI GABRIELLA ARCANGELA	44811033628
6893	Reg. Puglia - Serv. Prov. Agric. di Taranto	RONGO ROCCO	44810432375
6894	Reg. Puglia - Serv. Prov. Agric. di Bari	RONZINO CONCETTA	44810988780
6895	Reg. Puglia - Serv. Prov. Agric. di Brindisi	ROPPO NICOLINO	44810392827
6896	Reg. Puglia - Serv. Prov. Agric. di Brindisi	ROSA CANIO	44811201043
6897	Reg. Puglia - Serv. Prov. Agric. di Lecce	ROSAFIO MICHELE	44810564615
6898	Reg. Puglia - Dip. Agric., Svil. Rur. ed Amb.	ROSATO ANGELA	44811242377
6899	Reg. Puglia - Serv. Prov. Agric. di Taranto	ROSATO ARCANGELA	44810555019
6900	Reg. Puglia - Serv. Prov. Agric. di Brindisi	ROSATO GIOVANNI	44811468741
6901	Reg. Puglia - Serv. Prov. Agric. di Lecce	ROSATO GIUSEPPA	44811060621
6902	Reg. Puglia - Serv. Prov. Agric. di Taranto	ROSATO GIUSEPPE ANTONIO	44810985679
6903	Reg. Puglia - Serv. Prov. Agric. di Lecce	ROSATO LUCIANA	44810853109
6904	Reg. Puglia - Serv. Prov. Agric. di Lecce	ROSATO MARIA ROSARIA	44811071834
6905	Reg. Puglia - Serv. Prov. Agric. di Brindisi	ROSATO TERESA	44811088416
6906	Reg. Puglia - Serv. Prov. Agric. di Bari	ROSELLI ANGELA	44810402790
6907	Reg. Puglia - Serv. Prov. Agric. di Bari	ROSELLI VINCENZO	44810910362

6908	Reg. Puglia - Serv. Prov. Agric. di Foggia	ROSIELLO RAIMONDO	44810673812
6909	Reg. Puglia - Serv. Prov. Agric. di Foggia	ROSITO - NIRO ONELIA	44811217155
6910	Reg. Puglia - Serv. Prov. Agric. di Foggia	ROSITO MARIO	44811218385
6911	Reg. Puglia - Serv. Prov. Agric. di Taranto	ROSSANI ANTONIO	44810983229
6912	Reg. Puglia - Serv. Prov. Agric. di Bari	ROSSANO FRANCESCA	44811247830
6913	Reg. Puglia - Serv. Prov. Agric. di Bari	ROSSANO RAFFAELE	44811286721
6914	Reg. Puglia - Serv. Prov. Agric. di Taranto	ROSSETTI ALESSIA	44810448801
6915	Reg. Puglia - Serv. Prov. Agric. di Brindisi	ROSSETTI ANGELA ANTONIA	44810888287
6916	Reg. Puglia - Serv. Prov. Agric. di Bari	ROSSI FILOMENA SABINA FONTE	44810439313
6917	Reg. Puglia - Serv. Prov. Agric. di Foggia	ROSSI MARIA	44810376663
6918	Reg. Puglia - Dip. Agric., Svil. Rur. ed Amb.	ROSSI MASSIMILIANO	44811253689
6919	Reg. Puglia - Serv. Prov. Agric. di Foggia	ROSSI MATTEA	44810959799
6920	Reg. Puglia - Serv. Prov. Agric. di Brindisi	ROSSI PRIMO	44811220332
6921	Reg. Puglia - Dip. Agric., Svil. Rur. ed Amb.	ROSSIELLO MARIA PASQUALE	44810592178
6922	Reg. Puglia - Serv. Prov. Agric. di Bari	ROSSIELLO MARTA	44811250834
6923	Reg. Puglia - Serv. Prov. Agric. di Taranto	ROTA LUIGI	44810855336
6924	Reg. Puglia - Serv. Prov. Agric. di Taranto	ROTELLI ANDREA	44810316024
6925	Reg. Puglia - Serv. Prov. Agric. di Bari	ROTOLO LUCIANO	44810572121
6926	Reg. Puglia - Serv. Prov. Agric. di Bari	ROTOLO PIERLUIGI	44810598878
6927	Reg. Puglia - Serv. Prov. Agric. di Bari	ROTOLO VITO	44810354108
6928	Reg. Puglia - Serv. Prov. Agric. di Foggia	ROTONDA GRAZIA	44810467637
6929	Reg. Puglia - Serv. Prov. Agric. di Bari	ROTONDO ANTONIETTA	44810740967
6930	Reg. Puglia - Serv. Prov. Agric. di Bari	ROTONDO GAETANO	44810511079
6931	Reg. Puglia - Serv. Prov. Agric. di Foggia	ROTONDO GIUSEPPE	44811137247
6932	Reg. Puglia - Serv. Prov. Agric. di Bari	ROTONDO PIERNICOLA	44810578979
6933	Reg. Puglia - Serv. Prov. Agric. di Lecce	ROTUNDO VALENTINA	44810426013
6934	Reg. Puglia - Serv. Prov. Agric. di Bari	ROTUNNO ANTONIO	44811060886
6935	Reg. Puglia - Serv. Prov. Agric. di Bari	ROTUNNO LUIGI	44810930089
6936	Reg. Puglia - Serv. Prov. Agric. di Bari	RUBERTIS FRANCESCO	44810912707
6937	Reg. Puglia - Serv. Prov. Agric. di Bari	RUBERTIS FRANCESCO	44811040375
6938	Reg. Puglia - Serv. Prov. Agric. di Bari	RUBERTIS GAETANO	44811090800
6939	Reg. Puglia - Serv. Prov. Agric. di Foggia	RUBERTO TERESA	44810358729
6940	Reg. Puglia - Serv. Prov. Agric. di Lecce	RUBICHI FRANCESCO	44811267093
6941	Reg. Puglia - Serv. Prov. Agric. di Lecce	RUBICHI SIMONE	44811268893
6942	Reg. Puglia - Serv. Prov. Agric. di Foggia	RUBILLO VINCENZO	44810343101
6943	Reg. Puglia - Serv. Prov. Agric. di Bari	RUBINI ANGELA	44811069317
6944	Reg. Puglia - Serv. Prov. Agric. di Bari	RUBINI ANTONIO	44811264488
6945	Reg. Puglia - Serv. Prov. Agric. di Bari	RUBINI FRANCESCA	44811049830
6946	Reg. Puglia - Serv. Prov. Agric. di Bari	RUBINI FRANCESCO	44810818557
6947	Reg. Puglia - Serv. Prov. Agric. di Bari	RUBINI MARIA	44810770394
6948	Reg. Puglia - Serv. Prov. Agric. di Bari	RUBINI VINCENZO	44810369296
6949	Reg. Puglia - Serv. Prov. Agric. di Brindisi	RUBINO ANNA	44811289915
6950	Reg. Puglia - Serv. Prov. Agric. di Foggia	RUBINO ELVIRA	44810236495
6951	Reg. Puglia - Serv. Prov. Agric. di Bari	RUBINO EMANUELE	44811290616
6952	Reg. Puglia - Serv. Prov. Agric. di Brindisi	RUBINO FRANCESCA	44811084084
6953	Reg. Puglia - Serv. Prov. Agric. di Bari	RUBINO FRANCESCO	44810313625
6954	Reg. Puglia - Serv. Prov. Agric. di Brindisi	RUBINO GIUSEPPE	44810419596
6955	Reg. Puglia - Serv. Prov. Agric. di Brindisi	RUBINO LAURA	44810733590
6956	Reg. Puglia - Serv. Prov. Agric. di Bari	RUBINO MARIA MICHELA	44810794329
6957	Reg. Puglia - Serv. Prov. Agric. di Foggia	RUBINO NICOLA	44810037737
6958	Reg. Puglia - Serv. Prov. Agric. di Brindisi	RUBINO ORIANO	44810904696
6959	Reg. Puglia - Serv. Prov. Agric. di Taranto	RUGGIERI LEONARDO	44810439792
6960	Reg. Puglia - Serv. Prov. Agric. di Bari	RUGGIERO ANDREA	44811208683
6961	Reg. Puglia - Serv. Prov. Agric. di Bari	RUGGIERO ANTONIO	44811292430
6962	Reg. Puglia - Serv. Prov. Agric. di Foggia	RUGGIERO ANTONIO	44811152352
6963	Reg. Puglia - Serv. Prov. Agric. di Foggia	RUGGIERO ANTONIO MATTEO	44810499630
6964	Reg. Puglia - Serv. Prov. Agric. di Bari	RUGGIERO GIANVITO	44811425949
6965	Reg. Puglia - Serv. Prov. Agric. di Foggia	RUGGIERO GIULIA ENRICA	44810419109
6966	Reg. Puglia - Serv. Prov. Agric. di Foggia	RUGGIERO GIUSEPPE	44811153848
6967	Reg. Puglia - Serv. Prov. Agric. di Bari	RUGGIERO MARIO	44810243277
6968	Reg. Puglia - Serv. Prov. Agric. di Bari	RUGGIERO MAURIZIO	44810859205
6969	Reg. Puglia - Serv. Prov. Agric. di Brindisi	RUGGIERO ROCCO	44810264737
6970	Reg. Puglia - Serv. Prov. Agric. di Lecce	RUGGIO MASSIMO	44811052388
6971	Reg. Puglia - Serv. Prov. Agric. di Foggia	RUMMO RAFFAELE	44810824423
6972	Reg. Puglia - Serv. Prov. Agric. di Foggia	RUOCCO GIOVANNI	44810447456
6973	Reg. Puglia - Serv. Prov. Agric. di Foggia	RUOSPO ANNA RITA	44811061124
6974	Reg. Puglia - Serv. Prov. Agric. di Bari	RUSCIGNO ANGELA	44811154903
6975	Reg. Puglia - Serv. Prov. Agric. di Bari	RUSCIGNO ERASMINO	44810650018

6976	Reg. Puglia - Serv. Prov. Agric. di Foggia	RUSSI ANTONELLA	44810407229
6977	Reg. Puglia - Serv. Prov. Agric. di Foggia	RUSSI DOMENICO	44810678118
6978	Reg. Puglia - Serv. Prov. Agric. di Foggia	RUSSI DOMENICO PIO	44810908861
6979	Reg. Puglia - Serv. Prov. Agric. di Taranto	RUSSI GENNARO	44811185147
6980	Reg. Puglia - Serv. Prov. Agric. di Foggia	RUSSI GRAZIA PIA	44810898575
6981	Reg. Puglia - Serv. Prov. Agric. di Foggia	RUSSI MARIA	44810743656
6982	Reg. Puglia - Serv. Prov. Agric. di Foggia	RUSSI MATTEO	44811125770
6983	Reg. Puglia - Serv. Prov. Agric. di Foggia	RUSSI MICHELA PIA	44810593416
6984	Reg. Puglia - Dip. Agric., Svil. Rur. ed Amb.	RUSSI NICOLA	44810886133
6985	Reg. Puglia - Serv. Prov. Agric. di Foggia	RUSSI NUNZIA	44811212107
6986	Reg. Puglia - Dip. Agric., Svil. Rur. ed Amb.	RUSSI PIERLUIGI	44810885200
6987	Reg. Puglia - Serv. Prov. Agric. di Foggia	RUSSI SANTE	44810249316
6988	Reg. Puglia - Serv. Prov. Agric. di Bari	RUSSO ADRIANA	44811265535
6989	Reg. Puglia - Serv. Prov. Agric. di Foggia	RUSSO ALESSANDRA	44811119674
6990	Reg. Puglia - Serv. Prov. Agric. di Foggia	RUSSO ANGELO	44810570877
6991	Reg. Puglia - Serv. Prov. Agric. di Foggia	RUSSO ANGELOPIO	44810381317
6992	Reg. Puglia - Serv. Prov. Agric. di Lecce	RUSSO ANTONIO	44810841872
6993	Reg. Puglia - Serv. Prov. Agric. di Taranto	RUSSO ARSENIO	44811213436
6994	Reg. Puglia - Serv. Prov. Agric. di Foggia	RUSSO CARMELA	44811286226
6995	Reg. Puglia - Serv. Prov. Agric. di Bari	RUSSO COSIMA	44810578557
6996	Reg. Puglia - Serv. Prov. Agric. di Foggia	RUSSO DANILA	44810313674
6997	Reg. Puglia - Serv. Prov. Agric. di Bari	RUSSO DOMENICO	44811002607
6998	Reg. Puglia - Serv. Prov. Agric. di Foggia	RUSSO DOMENICO	44810762490
6999	Reg. Puglia - Serv. Prov. Agric. di Foggia	RUSSO DOMENICO	44810557536
7000	Reg. Puglia - Serv. Prov. Agric. di Taranto	RUSSO DOMENICO	44811212743
7001	Reg. Puglia - Serv. Prov. Agric. di Foggia	RUSSO ELENA	44810978955
7002	Reg. Puglia - Serv. Prov. Agric. di Foggia	RUSSO FERNANDO	44810828382
7003	Reg. Puglia - Serv. Prov. Agric. di Foggia	RUSSO GABRIELA	44810885655
7004	Reg. Puglia - Serv. Prov. Agric. di Foggia	RUSSO GAETANO	44810599090
7005	Reg. Puglia - Serv. Prov. Agric. di Taranto	RUSSO GERARDO	44811239704
7006	Reg. Puglia - Serv. Prov. Agric. di Foggia	RUSSO GIOVANNI	44810810828
7007	Reg. Puglia - Serv. Prov. Agric. di Foggia	RUSSO GIUSEPPE	44811219979
7008	Reg. Puglia - Serv. Prov. Agric. di Foggia	RUSSO GIUSEPPE	44810339216
7009	Reg. Puglia - Serv. Prov. Agric. di Taranto	RUSSO LICIA ANTONIETTA	44811155769
7010	Reg. Puglia - Serv. Prov. Agric. di Taranto	RUSSO LUCIANA	44811498003
7011	Reg. Puglia - Serv. Prov. Agric. di Lecce	RUSSO MARCELLO ANTONIO	44810610442
7012	Reg. Puglia - Serv. Prov. Agric. di Foggia	RUSSO MARIA FRANCESCA	44810953255
7013	Reg. Puglia - Serv. Prov. Agric. di Foggia	RUSSO MATTEO	44810802361
7014	Reg. Puglia - Serv. Prov. Agric. di Brindisi	RUSSO MIRELLA	44810932762
7015	Reg. Puglia - Serv. Prov. Agric. di Foggia	RUSSO ROCCO	44810523355
7016	Reg. Puglia - Serv. Prov. Agric. di Foggia	RUSSO SALVATORE	44811034410
7017	Reg. Puglia - Serv. Prov. Agric. di Foggia	RUSSO VINCENZO	44810899144
7018	Reg. Puglia - Serv. Prov. Agric. di Taranto	RUTA PAOLO	44811205242
7019	Reg. Puglia - Serv. Prov. Agric. di Taranto	RUTHER ELKE ISABELLA	44810623643
7020	Reg. Puglia - Serv. Prov. Agric. di Bari	RUTIGLIANO ANTONIO	44810181469
7021	Reg. Puglia - Serv. Prov. Agric. di Bari	RUTIGLIANO LUIGIA	44811224185
7022	Reg. Puglia - Serv. Prov. Agric. di Bari	RUTIGLIANO MARIA COSTANTINA	44810286409
7023	Reg. Puglia - Serv. Prov. Agric. di Bari	RUTIGLIANO RUGGIERO	44810851608
7024	Reg. Puglia - Serv. Prov. Agric. di Foggia	RUTIGLIANO SAVINA	44811240421
7025	Reg. Puglia - Serv. Prov. Agric. di Bari	RUTIGLIANO SOCIETA' SEMPLICE AGRICOLA	44811303153
7026	Reg. Puglia - Serv. Prov. Agric. di Foggia	RUTIGLIANO TEODORA	44810609808
7027	Reg. Puglia - Serv. Prov. Agric. di Foggia	RUTIGLIANO TIZIANA	44810869360
7028	Reg. Puglia - Serv. Prov. Agric. di Foggia	RUTIGLIANO VINCENZA	44810107381
7029	Reg. Puglia - Dip. Agric., Svil. Rur. ed Amb.	S. AGOSTINO SOCIETA' COOPERATIVA SOCIALE	44810769008
7030	Reg. Puglia - Serv. Prov. Agric. di Foggia	S. ROCCO - SOC. COOP. AGRICOLA A R.L.	44811412046
7031	Reg. Puglia - Serv. Prov. Agric. di Taranto	S.S.AGRICOLA F.LLI MICCOLIS GIOVANNI E PIETRO	44810637205
7032	Reg. Puglia - Serv. Prov. Agric. di Brindisi	S3G S.R.L.	44810611168
7033	Reg. Puglia - Serv. Prov. Agric. di Brindisi	SABATELLI GIOVANNI	44810409829
7034	Reg. Puglia - Serv. Prov. Agric. di Brindisi	SABATELLI GIUSEPPE	44810084119
7035	Reg. Puglia - Serv. Prov. Agric. di Bari	SABATELLI GIUSEPPINA	44810967792
7036	Reg. Puglia - Serv. Prov. Agric. di Taranto	SABATO AGOSTINO	44810728657
7037	Reg. Puglia - Serv. Prov. Agric. di Bari	SABATO FRANCESCO	44811284700
7038	Reg. Puglia - Serv. Prov. Agric. di Bari	SABATO IMMACOLATA	44811104825
7039	Reg. Puglia - Serv. Prov. Agric. di Lecce	SABATO SERGIO PASQUALE	44811135126
7040	Reg. Puglia - Serv. Prov. Agric. di Taranto	SABATO VITA LAURA	44810978203
7041	Reg. Puglia - Serv. Prov. Agric. di Brindisi	SABBA IMMACOLATA	44811106804
7042	Reg. Puglia - Serv. Prov. Agric. di Bari	SABINI SOCIETA' AGRICOLA A RESPONSABILITA' LIMITATA IN SIGLA SABINI S.AGR. A R.L.	44811409281
7043	Reg. Puglia - Serv. Prov. Agric. di Bari	SABINO VITO	44810086957

7044	Reg. Puglia - Serv. Prov. Agric. di Bari	SACCHETTI ANGELO	44810498475
7045	Reg. Puglia - Serv. Prov. Agric. di Bari	SACCHETTI GIOVANNI	44810968832
7046	Reg. Puglia - Serv. Prov. Agric. di Bari	SACCO ALESSANDRA	44810997310
7047	Reg. Puglia - Serv. Prov. Agric. di Brindisi	SACCO CATERINA	44811289949
7048	Reg. Puglia - Serv. Prov. Agric. di Foggia	SACCO DOMENICA PASQUA	44810953420
7049	Reg. Puglia - Serv. Prov. Agric. di Taranto	SACCO FRANCESCO	44810382117
7050	Reg. Puglia - Serv. Prov. Agric. di Foggia	SACCO GILDA	44810376796
7051	Reg. Puglia - Serv. Prov. Agric. di Foggia	SACCO MARIA ALTOMARE	44811125358
7052	Reg. Puglia - Serv. Prov. Agric. di Foggia	SACCO MARIA ROSA	44810911964
7053	Reg. Puglia - Serv. Prov. Agric. di Foggia	SACCO MARIA VITTORIA	44811305810
7054	Reg. Puglia - Serv. Prov. Agric. di Foggia	SACCO MATTEO	44810558609
7055	Reg. Puglia - Serv. Prov. Agric. di Foggia	SACCO NICOLA	44810526416
7056	Reg. Puglia - Dip. Agric., Svil. Rur. ed Amb.	SAFA BIO SOCIETA' SEMPLICE AGRICOLA DI FERRARA FABIO E SALVATORE	44810787646
7057	Reg. Puglia - Serv. Prov. Agric. di Foggia	SAGGESE ANTONIETTA	44810700425
7058	Reg. Puglia - Serv. Prov. Agric. di Foggia	SAGGESE DINO	44810696284
7059	Reg. Puglia - Serv. Prov. Agric. di Foggia	SAGGESE MATTEO	44810508216
7060	Reg. Puglia - Serv. Prov. Agric. di Foggia	SALA FRANCESCO	44810225365
7061	Reg. Puglia - Serv. Prov. Agric. di Foggia	SALACONE CHIARA	44811148889
7062	Reg. Puglia - Serv. Prov. Agric. di Taranto	SALAMIDA FILOMENA	44810400406
7063	Reg. Puglia - Serv. Prov. Agric. di Bari	SALAMIDA GIUSEPPE	44810598993
7064	Reg. Puglia - Serv. Prov. Agric. di Taranto	SALAMIDA LEONARDA	44810826006
7065	Reg. Puglia - Serv. Prov. Agric. di Taranto	SALAMIDA MARTINA COMASIA	44810556553
7066	Reg. Puglia - Serv. Prov. Agric. di Taranto	SALAMINA ANTONIETTA	44811274230
7067	Reg. Puglia - Serv. Prov. Agric. di Foggia	SALCONE MICHELE PIO	44810311017
7068	Reg. Puglia - Serv. Prov. Agric. di Lecce	SALENTO ALIMENTARI E SERVIZI SRL	44810502888
7069	Reg. Puglia - Serv. Prov. Agric. di Lecce	SALERNO GIANFRANCO	44811117652
7070	Reg. Puglia - Serv. Prov. Agric. di Lecce	SALERNO ROCCO	44811232543
7071	Reg. Puglia - Dip. Agric., Svil. Rur. ed Amb.	SALERNO SERGIO	44810691582
7072	Reg. Puglia - Serv. Prov. Agric. di Brindisi	SALERNO STEFANIA	44810839512
7073	Reg. Puglia - Serv. Prov. Agric. di Bari	SALIANI CARMELA	44810834240
7074	Reg. Puglia - Serv. Prov. Agric. di Foggia	SALICE GEMMA ANNA MARIA	44810981439
7075	Reg. Puglia - Serv. Prov. Agric. di Taranto	SALINARI ANNA MARIA	44810998987
7076	Reg. Puglia - Serv. Prov. Agric. di Brindisi	SALINARO ARCANGELO MARCELLO	44810860484
7077	Reg. Puglia - Dip. Agric., Svil. Rur. ed Amb.	SALLESIO ANGELA	44810613438
7078	Reg. Puglia - Serv. Prov. Agric. di Brindisi	SALOMONE LUIGI	44811089109
7079	Reg. Puglia - Serv. Prov. Agric. di Brindisi	SALONNA FRANCESCO	44810299584
7080	Reg. Puglia - Serv. Prov. Agric. di Brindisi	SALONNA MICHELE	44811019098
7081	Reg. Puglia - Serv. Prov. Agric. di Brindisi	SALONNA TOMMASO	44810255057
7082	Reg. Puglia - Serv. Prov. Agric. di Bari	SALVAGGIULO VITA MARIA	44810493310
7083	Reg. Puglia - Serv. Prov. Agric. di Foggia	SALVATORE DINO	44810569044
7084	Reg. Puglia - Serv. Prov. Agric. di Bari	SALVATORE DONATO	44810413367
7085	Reg. Puglia - Dip. Agric., Svil. Rur. ed Amb.	SALVATORE GIUSEPPE	44810356962
7086	Reg. Puglia - Serv. Prov. Agric. di Foggia	SALVATORE RINA	44810464709
7087	Reg. Puglia - Serv. Prov. Agric. di Brindisi	SALVATORI FILIPPO	44810526580
7088	Reg. Puglia - Serv. Prov. Agric. di Foggia	SALVATORI FRANCESCO	44810395952
7089	Reg. Puglia - Serv. Prov. Agric. di Lecce	SAMALI S.S. SOCIETA' AGRICOLA	44810876092
7090	Reg. Puglia - Serv. Prov. Agric. di Foggia	SAMMARCO DOMENICO	44810371185
7091	Reg. Puglia - Serv. Prov. Agric. di Taranto	SAMMARCO GIUSEPPE	44810583334
7092	Reg. Puglia - Serv. Prov. Agric. di Taranto	SAMMARCO NOVIZIO COSIMO	44810970846
7093	Reg. Puglia - Serv. Prov. Agric. di Lecce	SAMMARCO PIERINA	44810342160
7094	Reg. Puglia - Serv. Prov. Agric. di Foggia	SAMPIETRO NICOLA	44810941003
7095	Reg. Puglia - Serv. Prov. Agric. di Brindisi	SAN BERNARDO SOC. COOP. AGRICOLA A R.L.	44810696573
7096	Reg. Puglia - Serv. Prov. Agric. di Taranto	SAN CASSIANO SOCIETA' COOPERATIVA AGRICOLA	44811269834
7097	Reg. Puglia - Dip. Agric., Svil. Rur. ed Amb.	SAN DOMENICO S.N.C. DI FILIPPO MANCINO & C.	44810328011
7098	Reg. Puglia - Serv. Prov. Agric. di Foggia	SAN LILZO - SOCIETA' SEMPLICE AGRICOLA	44810958064
7099	Reg. Puglia - Serv. Prov. Agric. di Lecce	SAN MARTINO SOC.AGRICOLA A R.L A RESPONSABILITA' LIMITATA	44811088002
7100	Reg. Puglia - Serv. Prov. Agric. di Foggia	SAN PIETRO SOCIETA' COOPERATIVA AGRICOLA	44811350832
7101	Reg. Puglia - Serv. Prov. Agric. di Foggia	SAN VITO SOCIETA' AGRICOLA SRLS	44810596674
7102	Reg. Puglia - Serv. Prov. Agric. di Lecce	SANAPO CLAUDIO	44810332849
7103	Reg. Puglia - Serv. Prov. Agric. di Taranto	SANARICO COSIMO	44811203981
7104	Reg. Puglia - Serv. Prov. Agric. di Brindisi	SANASI ANGELA ANTONELLA	44810672723
7105	Reg. Puglia - Serv. Prov. Agric. di Brindisi	SANASI ANNA	44810990497
7106	Reg. Puglia - Serv. Prov. Agric. di Brindisi	SANASI COSIMO SALVATORE	44810264661
7107	Reg. Puglia - Serv. Prov. Agric. di Taranto	SANASI GIUSEPPE SALVATORE	44810455285
7108	Reg. Puglia - Serv. Prov. Agric. di Brindisi	SANASI MARIA FONTANA	44810990596
7109	Reg. Puglia - Serv. Prov. Agric. di Brindisi	SANASI VINCENZO	44810702983
7110	Reg. Puglia - Serv. Prov. Agric. di Taranto	SANFILIPPO MARIANGELA	44810316875

7111	Reg. Puglia - Serv. Prov. Agric. di Taranto	SANGIORGIO LUCIA	44811277266
7112	Reg. Puglia - Serv. Prov. Agric. di Foggia	SANGIOVANNI MARIA ROSARIA GENOVEFFA	44811177045
7113	Reg. Puglia - Serv. Prov. Agric. di Foggia	SANNELLA ANTONIO	44811236213
7114	Reg. Puglia - Serv. Prov. Agric. di Foggia	SANNELLA MARIA LUCIA	44811236247
7115	Reg. Puglia - Serv. Prov. Agric. di Taranto	SANNELLI ANNA	44811060951
7116	Reg. Puglia - Serv. Prov. Agric. di Bari	SANNELLI GIUSEPPE	44810956431
7117	Reg. Puglia - Dip. Agric., Svil. Rur. ed Amb.	SANNICANDRO FRANCESCO PAOLO	44811252863
7118	Reg. Puglia - Serv. Prov. Agric. di Bari	SANSEVERINO SILVANA	44811475894
7119	Reg. Puglia - Serv. Prov. Agric. di Taranto	SANSOLINI CARMINE	44810992717
7120	Reg. Puglia - Serv. Prov. Agric. di Foggia	SANSONE ANTONIETTA	44810575892
7121	Reg. Puglia - Serv. Prov. Agric. di Lecce	SANSONE ANTONIO	44810852523
7122	Reg. Puglia - Serv. Prov. Agric. di Foggia	SANSONE GIUSEPPE	44810262111
7123	Reg. Puglia - Serv. Prov. Agric. di Foggia	SANSONE ROCCO	44810513307
7124	Reg. Puglia - Serv. Prov. Agric. di Foggia	SANSONE VINCENZA	44810838910
7125	Reg. Puglia - Serv. Prov. Agric. di Lecce	SANSONETTI ANTONIO	44811006277
7126	Reg. Puglia - Serv. Prov. Agric. di Foggia	SANSONETTI LEONARDO	44810582138
7127	Reg. Puglia - Serv. Prov. Agric. di Lecce	SANSONETTI ORAZIO	44810963981
7128	Reg. Puglia - Serv. Prov. Agric. di Foggia	SANSOSSIO ANGELA	44810573434
7129	Reg. Puglia - Serv. Prov. Agric. di Taranto	SANTA CROCE SOCIETA' AGRICOLA A R.L.	44811315330
7130	Reg. Puglia - Serv. Prov. Agric. di Lecce	SANTA CROCE SOCIETA' COOPERATIVA AGRICOLA	44810659373
7131	Reg. Puglia - Serv. Prov. Agric. di Bari	SANTACROCE FRANCESCO	44810966828
7132	Reg. Puglia - Serv. Prov. Agric. di Bari	SANTACROCE FRANCESCO	44810966919
7133	Reg. Puglia - Serv. Prov. Agric. di Bari	SANTACROCE GIACOMO	44810966984
7134	Reg. Puglia - Serv. Prov. Agric. di Lecce	SANTALOIA SERENA	44810910909
7135	Reg. Puglia - Serv. Prov. Agric. di Foggia	SANTAMARIA MARIAGRAZIA	44810619344
7136	Reg. Puglia - Serv. Prov. Agric. di Foggia	SANTAMARIA MICHELE	44810682847
7137	Reg. Puglia - Serv. Prov. Agric. di Taranto	SANTANTONIO ESTER	44810784072
7138	Reg. Puglia - Serv. Prov. Agric. di Foggia	SANTARELLA GRAZIAPIA	44811249042
7139	Reg. Puglia - Serv. Prov. Agric. di Foggia	SANTARELLA MARIO	44810604668
7140	Reg. Puglia - Serv. Prov. Agric. di Lecce	SANTE LE MUSE SOCIETA' AGRICOLA	44811257045
7141	Reg. Puglia - Serv. Prov. Agric. di Lecce	SANTESE GIOVANNI	44811012853
7142	Reg. Puglia - Serv. Prov. Agric. di Lecce	SANTO GIUSEPPE	44811289980
7143	Reg. Puglia - Serv. Prov. Agric. di Lecce	SANTO SERGIO	44811331667
7144	Reg. Puglia - Serv. Prov. Agric. di Bari	SANTOIEMMA VITO	44810466183
7145	Reg. Puglia - Serv. Prov. Agric. di Foggia	SANTOLUPO GIUSEPPE	44811282324
7146	Reg. Puglia - Serv. Prov. Agric. di Foggia	SANTOLUPO MARIA LEONARDA	44811504990
7147	Reg. Puglia - Serv. Prov. Agric. di Taranto	SANTORO ANGELA CARMELA	44811210077
7148	Reg. Puglia - Serv. Prov. Agric. di Brindisi	SANTORO ANNA MARIA	44810847267
7149	Reg. Puglia - Serv. Prov. Agric. di Taranto	SANTORO CARLO	44811084258
7150	Reg. Puglia - Serv. Prov. Agric. di Taranto	SANTORO CONCETTA	44811160496
7151	Reg. Puglia - Serv. Prov. Agric. di Brindisi	SANTORO COSIMO	44810354397
7152	Reg. Puglia - Serv. Prov. Agric. di Brindisi	SANTORO COSIMO GIOVANNI	44810704500
7153	Reg. Puglia - Serv. Prov. Agric. di Brindisi	SANTORO DOMENICO	44810931509
7154	Reg. Puglia - Serv. Prov. Agric. di Brindisi	SANTORO ELEONORA MARIA	44810942993
7155	Reg. Puglia - Serv. Prov. Agric. di Brindisi	SANTORO FRANCESCO	44810322550
7156	Reg. Puglia - Serv. Prov. Agric. di Brindisi	SANTORO GIACOMO	44810796639
7157	Reg. Puglia - Serv. Prov. Agric. di Taranto	SANTORO GIOVANNI	44810826857
7158	Reg. Puglia - Serv. Prov. Agric. di Taranto	SANTORO GIOVANNI	44810695609
7159	Reg. Puglia - Serv. Prov. Agric. di Brindisi	SANTORO GIUSEPPE	44810616340
7160	Reg. Puglia - Serv. Prov. Agric. di Lecce	SANTORO GIUSEPPE	44811298858
7161	Reg. Puglia - Serv. Prov. Agric. di Foggia	SANTORO LUCREZIA	44810372431
7162	Reg. Puglia - Serv. Prov. Agric. di Lecce	SANTORO LUIGI	44810297000
7163	Reg. Puglia - Serv. Prov. Agric. di Brindisi	SANTORO MARCO EMILIO	44810346054
7164	Reg. Puglia - Serv. Prov. Agric. di Brindisi	SANTORO MARIA	44811325537
7165	Reg. Puglia - Serv. Prov. Agric. di Brindisi	SANTORO MARIA GIUSEPPA ROSARIA	44810625598
7166	Reg. Puglia - Serv. Prov. Agric. di Foggia	SANTORO MARIA MICHELA	44811081460
7167	Reg. Puglia - Serv. Prov. Agric. di Brindisi	SANTORO MARIO TERENZIO	44810461093
7168	Reg. Puglia - Serv. Prov. Agric. di Brindisi	SANTORO MARIO VITO CATALDO	44811044492
7169	Reg. Puglia - Serv. Prov. Agric. di Taranto	SANTORO MARTINO	44810632099
7170	Reg. Puglia - Dip. Agric., Svil. Rur. ed Amb.	SANTORO MICHELA MIRIAM	44810447175
7171	Reg. Puglia - Serv. Prov. Agric. di Lecce	SANTORO NICOLA GIORDANO BRUNO	44810925048
7172	Reg. Puglia - Serv. Prov. Agric. di Brindisi	SANTORO ORONZO	44810051548
7173	Reg. Puglia - Serv. Prov. Agric. di Brindisi	SANTORO QUIRICO	44810761617
7174	Reg. Puglia - Serv. Prov. Agric. di Taranto	SANTORO RAFFAELE	44810938363
7175	Reg. Puglia - Serv. Prov. Agric. di Foggia	SANTORO RAFFAELLA	44810357812
7176	Reg. Puglia - Serv. Prov. Agric. di Taranto	SANTORO ROSA	44810824712
7177	Reg. Puglia - Serv. Prov. Agric. di Brindisi	SANTORO SILVIA VALENTINA	44810338986
7178	Reg. Puglia - Serv. Prov. Agric. di Brindisi	SANTORO TOMMASO	44810607083

7179	Reg. Puglia - Serv. Prov. Agric. di Taranto	SANTORO VINCENZO	44810523553
7180	Reg. Puglia - Serv. Prov. Agric. di Taranto	SANTOVITO GOFFREDO	44810397727
7181	Reg. Puglia - Dip. Agric., Svil. Rur. ed Amb.	SANTOVITO SOCIETA' AGRICOLA	44810581189
7182	Reg. Puglia - Serv. Prov. Agric. di Foggia	SANTUCCI ALESSIA	44811137726
7183	Reg. Puglia - Serv. Prov. Agric. di Foggia	SANZONE ADRIANO	44810471068
7184	Reg. Puglia - Serv. Prov. Agric. di Foggia	SANZONE ANTONIO PIO GENNARO	44810470235
7185	Reg. Puglia - Serv. Prov. Agric. di Foggia	SAPIENTE GIUSEPPINA	44810350635
7186	Reg. Puglia - Serv. Prov. Agric. di Bari	SAPONARA FRANCESCO	44810600047
7187	Reg. Puglia - Serv. Prov. Agric. di Bari	SAPONARI ARIANNA	44810571131
7188	Reg. Puglia - Serv. Prov. Agric. di Taranto	SAPONARO ROBERTO	44810531663
7189	Reg. Puglia - Serv. Prov. Agric. di Foggia	SAPONE MATTEO	44810376820
7190	Reg. Puglia - Serv. Prov. Agric. di Foggia	SAPONE PIERPAOLO	44810226504
7191	Reg. Puglia - Serv. Prov. Agric. di Bari	SAPONIERI ANTONIO	44811518040
7192	Reg. Puglia - Serv. Prov. Agric. di Bari	SAPONIERI VINCENZO	44810498806
7193	Reg. Puglia - Dip. Agric., Svil. Rur. ed Amb.	SAPORI DI CASA SOCIETA' SEMPLICE AGRICOLA	44810273043
7194	Reg. Puglia - Dip. Agric., Svil. Rur. ed Amb.	SARACENO SEBASTIANO	44811429974
7195	Reg. Puglia - Serv. Prov. Agric. di Bari	SARACINO ALESSANDRO RAFFAELE	44811205960
7196	Reg. Puglia - Serv. Prov. Agric. di Taranto	SARACINO ANTONIO BIAGIO	44810286433
7197	Reg. Puglia - Serv. Prov. Agric. di Lecce	SARACINO ASSUNTA	44810662054
7198	Reg. Puglia - Serv. Prov. Agric. di Lecce	SARACINO CARLO	44811252871
7199	Reg. Puglia - Serv. Prov. Agric. di Taranto	SARACINO CHIARA	44810249753
7200	Reg. Puglia - Serv. Prov. Agric. di Lecce	SARACINO FRANCESCA	44811283553
7201	Reg. Puglia - Serv. Prov. Agric. di Lecce	SARACINO FRANCESCO	44811016524
7202	Reg. Puglia - Serv. Prov. Agric. di Bari	SARACINO GIUSEPPE	44810323624
7203	Reg. Puglia - Serv. Prov. Agric. di Foggia	SARACINO LORENZO	44811159563
7204	Reg. Puglia - Serv. Prov. Agric. di Bari	SARACINO RAFFAELE	44810518298
7205	Reg. Puglia - Serv. Prov. Agric. di Taranto	SARACINO VINCENZO	44811085800
7206	Reg. Puglia - Serv. Prov. Agric. di Foggia	SARAGNESE CATERINA	44811058237
7207	Reg. Puglia - Serv. Prov. Agric. di Foggia	SARAGNESE LUCIA LOREDANA	44810816114
7208	Reg. Puglia - Serv. Prov. Agric. di Brindisi	SARCINELLA GIOVANNI	44810174795
7209	Reg. Puglia - Serv. Prov. Agric. di Lecce	SARCINELLA MARIA	44810909240
7210	Reg. Puglia - Serv. Prov. Agric. di Bari	SARDANO ANTONIO	44810682938
7211	Reg. Puglia - Serv. Prov. Agric. di Brindisi	SARDELLI STEFANIA	44810302446
7212	Reg. Puglia - Serv. Prov. Agric. di Bari	SARDONE DOMENICO	44810918324
7213	Reg. Puglia - Serv. Prov. Agric. di Bari	SARDONE LORENZO	44811151008
7214	Reg. Puglia - Serv. Prov. Agric. di Foggia	SARDONE LUIGI	44810368041
7215	Reg. Puglia - Serv. Prov. Agric. di Foggia	SARDONE MASSIMO	44810354702
7216	Reg. Puglia - Serv. Prov. Agric. di Bari	SARDONE MICHELE	44811426012
7217	Reg. Puglia - Serv. Prov. Agric. di Foggia	SARDONE MICHELE	44810617710
7218	Reg. Puglia - Serv. Prov. Agric. di Bari	SARDONE NICOLAS	44811220415
7219	Reg. Puglia - Serv. Prov. Agric. di Lecce	SARTORETTO MONICA	44810874048
7220	Reg. Puglia - Dip. Agric., Svil. Rur. ed Amb.	SASSANO ANTONIO	44810994077
7221	Reg. Puglia - Serv. Prov. Agric. di Bari	SASSI MARILENA	44811104569
7222	Reg. Puglia - Serv. Prov. Agric. di Bari	SASSI RITA SABA	44810958122
7223	Reg. Puglia - Serv. Prov. Agric. di Taranto	SASSO MARIA	44811325297
7224	Reg. Puglia - Serv. Prov. Agric. di Taranto	SASSO PIETRO	44810503415
7225	Reg. Puglia - Serv. Prov. Agric. di Bari	SATALINO GIOVANNI	44810959583
7226	Reg. Puglia - Serv. Prov. Agric. di Taranto	SATANASSI FRANCESCA	44811232857
7227	Reg. Puglia - Serv. Prov. Agric. di Bari	SAULLE DOMENICO	44810091098
7228	Reg. Puglia - Serv. Prov. Agric. di Bari	SAULLE LUCIA	44810902781
7229	Reg. Puglia - Serv. Prov. Agric. di Bari	SAULLE ROCCO	44810878239
7230	Reg. Puglia - Serv. Prov. Agric. di Foggia	SAURUM SOCIETA AGRICOLA S.R.L.SEMPLIFICATA	44811212842
7231	Reg. Puglia - Serv. Prov. Agric. di Foggia	SAVASTANO ANTONIETTA	44810349322
7232	Reg. Puglia - Dip. Agric., Svil. Rur. ed Amb.	SAVINA ANTONIO	44810770923
7233	Reg. Puglia - Serv. Prov. Agric. di Bari	SAVINO & C SOC SEM AGR	44810188266
7234	Reg. Puglia - Serv. Prov. Agric. di Bari	SAVINO ADRIANA FILOMENA	44810900645
7235	Reg. Puglia - Serv. Prov. Agric. di Bari	SAVINO ANGELO	44810948511
7236	Reg. Puglia - Serv. Prov. Agric. di Bari	SAVINO CARLO	44811430659
7237	Reg. Puglia - Serv. Prov. Agric. di Bari	SAVINO DAMIANO	44811322435
7238	Reg. Puglia - Serv. Prov. Agric. di Bari	SAVINO DAMIANO	44811341583
7239	Reg. Puglia - Serv. Prov. Agric. di Bari	SAVINO DAMIANO	44811322856
7240	Reg. Puglia - Serv. Prov. Agric. di Bari	SAVINO DOMENICO	44811307576
7241	Reg. Puglia - Serv. Prov. Agric. di Bari	SAVINO DOMENICO	44810889897
7242	Reg. Puglia - Serv. Prov. Agric. di Bari	SAVINO ELISABETTA	44810967073
7243	Reg. Puglia - Serv. Prov. Agric. di Bari	SAVINO GIROLAMO	44811341450
7244	Reg. Puglia - Serv. Prov. Agric. di Bari	SAVINO GIUSEPPE	44810998029
7245	Reg. Puglia - Serv. Prov. Agric. di Foggia	SAVINO MARIO ANGELO	44810580538
7246	Reg. Puglia - Serv. Prov. Agric. di Bari	SAVINO MICHELE	44811174570

7247	Reg. Puglia - Serv. Prov. Agric. di Bari	SAVINO NICOLA	44810279511
7248	Reg. Puglia - Serv. Prov. Agric. di Bari	SAVINO PASQUALE	44810968915
7249	Reg. Puglia - Serv. Prov. Agric. di Bari	SAVINO TOMMASO	44810526390
7250	Reg. Puglia - Serv. Prov. Agric. di Bari	SAVINO VITO	44810188415
7251	Reg. Puglia - Serv. Prov. Agric. di Bari	SAVOIA VITO	44810087674
7252	Reg. Puglia - Serv. Prov. Agric. di Taranto	SBANO TAMBURRINO RAFFAELLO	44811434149
7253	Reg. Puglia - Serv. Prov. Agric. di Bari	SBLANO ALESSIO	44811167509
7254	Reg. Puglia - Serv. Prov. Agric. di Bari	SBLANO GRAZIA	44810969061
7255	Reg. Puglia - Serv. Prov. Agric. di Bari	SBLENDORIO MARIA	44811283025
7256	Reg. Puglia - Serv. Prov. Agric. di Bari	SBLENDORIO MICHELE	44810343564
7257	Reg. Puglia - Serv. Prov. Agric. di Bari	SBLENDORIO RAFFAELLA	44810905768
7258	Reg. Puglia - Serv. Prov. Agric. di Bari	SCAGLIOLA TIZIANO	44810845824
7259	Reg. Puglia - Serv. Prov. Agric. di Taranto	SCAGLIOSO COSIMO	44810457471
7260	Reg. Puglia - Serv. Prov. Agric. di Taranto	SCAGLIUSI GIUSEPPE	44810394138
7261	Reg. Puglia - Serv. Prov. Agric. di Bari	SCAGLIUSO MARGHERITA	44810996098
7262	Reg. Puglia - Serv. Prov. Agric. di Foggia	SCALA NICOLAMARIA	44811354123
7263	Reg. Puglia - Serv. Prov. Agric. di Bari	SCALERA ANNALISA	44811213188
7264	Reg. Puglia - Serv. Prov. Agric. di Foggia	SCALERA DOMENICO	44810765360
7265	Reg. Puglia - Serv. Prov. Agric. di Foggia	SCALERA FRANCESCO	44810770428
7266	Reg. Puglia - Serv. Prov. Agric. di Bari	SCALERA GIACOMO	44810606069
7267	Reg. Puglia - Serv. Prov. Agric. di Bari	SCALERA GIUSEPPE SABINO	44810823987
7268	Reg. Puglia - Serv. Prov. Agric. di Foggia	SCALERA ROSARIA	44810596468
7269	Reg. Puglia - Serv. Prov. Agric. di Bari	SCALERA VITO ANTONIO	44810286656
7270	Reg. Puglia - Serv. Prov. Agric. di Bari	SCALERA VITO NICOLA	44811454881
7271	Reg. Puglia - Serv. Prov. Agric. di Bari	SCAMARCIO RICCARDO DARIO	44810936144
7272	Reg. Puglia - Serv. Prov. Agric. di Bari	SCANNIFFIO SALVATORE	44810823334
7273	Reg. Puglia - Serv. Prov. Agric. di Foggia	SCANZANO GIUSEPPE	44810963262
7274	Reg. Puglia - Serv. Prov. Agric. di Foggia	SCANZANO ROSINA	44811034097
7275	Reg. Puglia - Serv. Prov. Agric. di Foggia	SCAPOLA LUCA	44810246601
7276	Reg. Puglia - Serv. Prov. Agric. di Brindisi	SCARAFILE ANTONIA	44810354835
7277	Reg. Puglia - Serv. Prov. Agric. di Bari	SCARAGGI VITO	44810179562
7278	Reg. Puglia - Serv. Prov. Agric. di Bari	SCARAMUZZI ROCCO	44810849396
7279	Reg. Puglia - Serv. Prov. Agric. di Bari	SCARANGELLA ANGELO	44811169083
7280	Reg. Puglia - Serv. Prov. Agric. di Bari	SCARANGELLA DOMENICA	44810117976
7281	Reg. Puglia - Serv. Prov. Agric. di Bari	SCARANGELLA FRANCESCA	44811058401
7282	Reg. Puglia - Serv. Prov. Agric. di Bari	SCARANGELLA GIUSEPPE	44810498483
7283	Reg. Puglia - Serv. Prov. Agric. di Bari	SCARANGELLA PIETRO	44810766764
7284	Reg. Puglia - Serv. Prov. Agric. di Brindisi	SCARANO ANGELO	44811140290
7285	Reg. Puglia - Serv. Prov. Agric. di Foggia	SCARANO ANTONIO	44810497253
7286	Reg. Puglia - Serv. Prov. Agric. di Foggia	SCARANO ANTONIO	44810869618
7287	Reg. Puglia - Serv. Prov. Agric. di Foggia	SCARANO FRANCESCO PAOLO	44810399152
7288	Reg. Puglia - Serv. Prov. Agric. di Foggia	SCARANO MARIA FRANCESCA	44810390748
7289	Reg. Puglia - Serv. Prov. Agric. di Bari	SCARASCIULLO DONATO	44810569382
7290	Reg. Puglia - Serv. Prov. Agric. di Bari	SCARCELLA ARCANGELA	44810312270
7291	Reg. Puglia - Serv. Prov. Agric. di Lecce	SCARCIA FEDERICA	44811145364
7292	Reg. Puglia - Serv. Prov. Agric. di Lecce	SCARCIA GIORDANO	44810669364
7293	Reg. Puglia - Serv. Prov. Agric. di Taranto	SCARCIGLIA ANTONIO FERNANDO	44811084415
7294	Reg. Puglia - Serv. Prov. Agric. di Taranto	SCARCIGLIA CARMELO	44811074580
7295	Reg. Puglia - Serv. Prov. Agric. di Brindisi	SCARCIGLIA COSIMO	44810930824
7296	Reg. Puglia - Serv. Prov. Agric. di Taranto	SCARCIGLIA GIOVANNI	44811073392
7297	Reg. Puglia - Serv. Prov. Agric. di Brindisi	SCARCIGLIA SALVATORE	44810209039
7298	Reg. Puglia - Serv. Prov. Agric. di Taranto	SCARCIGLIA VALENTINA CHIARA	44811079977
7299	Reg. Puglia - Serv. Prov. Agric. di Taranto	SCARDICCHIO LUCIA	44810743169
7300	Reg. Puglia - Serv. Prov. Agric. di Bari	SCARDIGNO BIAGIA	44811110061
7301	Reg. Puglia - Serv. Prov. Agric. di Lecce	SCARDINO RINO FERNANDO	44810223048
7302	Reg. Puglia - Serv. Prov. Agric. di Bari	SCARIMBOLO ISA	44811109212
7303	Reg. Puglia - Serv. Prov. Agric. di Bari	SCARIMBOLO SIMONE	44811208493
7304	Reg. Puglia - Serv. Prov. Agric. di Bari	SCARINGELLA GIUSEPPE	44810344190
7305	Reg. Puglia - Serv. Prov. Agric. di Bari	SCARINGELLA SILVIA	44810341022
7306	Reg. Puglia - Serv. Prov. Agric. di Foggia	SCARLATELLA MICHELA	44811500881
7307	Reg. Puglia - Serv. Prov. Agric. di Bari	SCAROLA CATERINA	44810618114
7308	Reg. Puglia - Serv. Prov. Agric. di Bari	SCAROLA GAETANO	44810969251
7309	Reg. Puglia - Serv. Prov. Agric. di Bari	SCAROLA GIUSEPPE	44810315596
7310	Reg. Puglia - Serv. Prov. Agric. di Bari	SCARPA GIUSEPPE	44811062296
7311	Reg. Puglia - Serv. Prov. Agric. di Bari	SCARPA ROSA	44810700623
7312	Reg. Puglia - Serv. Prov. Agric. di Taranto	SCARPETTA GIOVANNA	44811222239
7313	Reg. Puglia - Serv. Prov. Agric. di Foggia	SCARPIELLO MICHELINA	44810781219
7314	Reg. Puglia - Serv. Prov. Agric. di Brindisi	SCAZZI DONATO	44810426468

7315	Reg. Puglia - Serv. Prov. Agric. di Lecce	SCAZZI PANCRAZIO	44811321023
7316	Reg. Puglia - Serv. Prov. Agric. di Bari	SCHETTINI NICOLA	44810387348
7317	Reg. Puglia - Serv. Prov. Agric. di Lecce	SCHIATTINO ADOLFO	44811154317
7318	Reg. Puglia - Serv. Prov. Agric. di Taranto	SCHIATTONE FRANCESCA	44810506806
7319	Reg. Puglia - Serv. Prov. Agric. di Bari	SCHIAVARELLI MICHELA	44811436144
7320	Reg. Puglia - Serv. Prov. Agric. di Bari	SCHIAVARELLI NICOLA	44810704260
7321	Reg. Puglia - Dip. Agric., Svil. Rur. ed Amb.	SCHIAVARELLI STEFANO	44811217650
7322	Reg. Puglia - Serv. Prov. Agric. di Taranto	SCHIAVONE ANGELO RAFFAELE	44810778082
7323	Reg. Puglia - Serv. Prov. Agric. di Bari	SCHIAVONE ANTONIO	44811009149
7324	Reg. Puglia - Serv. Prov. Agric. di Foggia	SCHIAVONE ANTONIO	44810628725
7325	Reg. Puglia - Serv. Prov. Agric. di Foggia	SCHIAVONE ANTONIO	44810261741
7326	Reg. Puglia - Serv. Prov. Agric. di Taranto	SCHIAVONE DONATELLO	44811167574
7327	Reg. Puglia - Serv. Prov. Agric. di Taranto	SCHIAVONE FRANCESCA	44811038478
7328	Reg. Puglia - Serv. Prov. Agric. di Bari	SCHIAVONE MICHELE	44811067972
7329	Reg. Puglia - Serv. Prov. Agric. di Foggia	SCHIAVONE PAOLO	44810551646
7330	Reg. Puglia - Serv. Prov. Agric. di Taranto	SCHIAVONI GIULIA LUCIA	44810844736
7331	Reg. Puglia - Serv. Prov. Agric. di Foggia	SCHIAVULLI CARMINE	44810757425
7332	Reg. Puglia - Serv. Prov. Agric. di Foggia	SCHIAVULLI LUIGI	44810838845
7333	Reg. Puglia - Serv. Prov. Agric. di Brindisi	SCHIENA PAOLO	44811212180
7334	Reg. Puglia - Serv. Prov. Agric. di Lecce	SCHIFONE STEFANIA ANNA MARIA	44811311222
7335	Reg. Puglia - Dip. Agric., Svil. Rur. ed Amb.	SCHINA SALVATORE	44810740470
7336	Reg. Puglia - Serv. Prov. Agric. di Bari	SCHINAIA RAFFAELE	44810988236
7337	Reg. Puglia - Serv. Prov. Agric. di Lecce	SCHIRINZI FABIO	44810509263
7338	Reg. Puglia - Dip. Agric., Svil. Rur. ed Amb.	SCHIRINZI GABRIELE	44811043916
7339	Reg. Puglia - Serv. Prov. Agric. di Bari	SCHITTULLI LUIGI	44810451979
7340	Reg. Puglia - Serv. Prov. Agric. di Brindisi	SCHOLA SARMENTI S.R.L. SOCIETA' AGRICOLA	44810528891
7341	Reg. Puglia - Dip. Agric., Svil. Rur. ed Amb.	SCIACOVELLI VALENTINO	44811224631
7342	Reg. Puglia - Serv. Prov. Agric. di Foggia	SCIACQUA VALENTINA	44810694859
7343	Reg. Puglia - Serv. Prov. Agric. di Lecce	SCIALO' ANTONIETTA	44810420941
7344	Reg. Puglia - Serv. Prov. Agric. di Bari	SCIANNAMBLO LUCILDA	44810996965
7345	Reg. Puglia - Serv. Prov. Agric. di Foggia	SCIANNAME' LIBERANTONIO	44810587590
7346	Reg. Puglia - Serv. Prov. Agric. di Bari	SCIANNI VITO	44811220803
7347	Reg. Puglia - Serv. Prov. Agric. di Foggia	SCIARRA ANGELO	44810399814
7348	Reg. Puglia - Serv. Prov. Agric. di Foggia	SCIARRILLO MARIA-GRAZIA	44810260347
7349	Reg. Puglia - Serv. Prov. Agric. di Bari	SCIASCIA VALENTINA	44811209806
7350	Reg. Puglia - Serv. Prov. Agric. di Brindisi	SCIAVILLA ORONZO	44810371375
7351	Reg. Puglia - Serv. Prov. Agric. di Bari	SCICUTELLA MARIO	44810953768
7352	Reg. Puglia - Serv. Prov. Agric. di Bari	SCILANGA ANGELINA	44810855393
7353	Reg. Puglia - Serv. Prov. Agric. di Foggia	SCINTO PASQUALE	44810474401
7354	Reg. Puglia - Serv. Prov. Agric. di Lecce	SCIOLTI ANNUNZIO	44810804979
7355	Reg. Puglia - Serv. Prov. Agric. di Lecce	SCIOLTI ANTONIO MICHELE	44811026309
7356	Reg. Puglia - Serv. Prov. Agric. di Foggia	SCIROCCO NICOLA	44810741478
7357	Reg. Puglia - Serv. Prov. Agric. di Foggia	SCIROCCO NICOLA	44810302727
7358	Reg. Puglia - Serv. Prov. Agric. di Foggia	SCIROCCO PASQUALE	44810590271
7359	Reg. Puglia - Serv. Prov. Agric. di Foggia	SCIROCCO PASQUALE ALESSIO	44810590230
7360	Reg. Puglia - Serv. Prov. Agric. di Foggia	SCIROPPO GRAZIA	44810601599
7361	Reg. Puglia - Serv. Prov. Agric. di Foggia	SCIROPPO MICHELE	44810708584
7362	Reg. Puglia - Serv. Prov. Agric. di Foggia	SCIRPOLI ALFONSO	44811049426
7363	Reg. Puglia - Serv. Prov. Agric. di Foggia	SCIRPOLI DONATA	44810978948
7364	Reg. Puglia - Serv. Prov. Agric. di Foggia	SCIRPOLI GIOVINA	44810970382
7365	Reg. Puglia - Serv. Prov. Agric. di Taranto	SCISCIO MARIA ROSARIA	44810969947
7366	Reg. Puglia - Serv. Prov. Agric. di Foggia	SCISCIO NICOLINO	44810760437
7367	Reg. Puglia - Serv. Prov. Agric. di Foggia	SCOCA MARIA	44811259744
7368	Reg. Puglia - Serv. Prov. Agric. di Taranto	SCOCUZZA MARISA	44810555399
7369	Reg. Puglia - Serv. Prov. Agric. di Bari	SCOLAMACCHIA ANGELO	44811117496
7370	Reg. Puglia - Serv. Prov. Agric. di Taranto	SCRIMIERI MARIA LUCE	44811060159
7371	Reg. Puglia - Dip. Agric., Svil. Rur. ed Amb.	SCROCCO DONATO	44811081866
7372	Reg. Puglia - Serv. Prov. Agric. di Bari	SECCIA FEDELE	44811184066
7373	Reg. Puglia - Serv. Prov. Agric. di Lecce	SECRET PUGLIA S.R.L. SOCIETA' AGRICOLA	44810865509
7374	Reg. Puglia - Serv. Prov. Agric. di Foggia	SELANO NICOLA	44810344091
7375	Reg. Puglia - Serv. Prov. Agric. di Bari	SELVAGGI ANGELO RAFFAELE	44811291721
7376	Reg. Puglia - Serv. Prov. Agric. di Foggia	SELVAGGIO INCORONATA	44810587830
7377	Reg. Puglia - Serv. Prov. Agric. di Foggia	SELVAGNO PASQUALE	44810556363
7378	Reg. Puglia - Serv. Prov. Agric. di Bari	SELVAROLO MICHELE	44810735033
7379	Reg. Puglia - Serv. Prov. Agric. di Bari	SEMBRONIO MARIO	44810339950
7380	Reg. Puglia - Serv. Prov. Agric. di Brindisi	SEMERANO DONATA	44810059301
7381	Reg. Puglia - Serv. Prov. Agric. di Brindisi	SEMERARO ANGELA	44811220175
7382	Reg. Puglia - Serv. Prov. Agric. di Taranto	SEMERARO ANGELO	44810992006

7383	Reg. Puglia - Serv. Prov. Agric. di Taranto	SEMERARO CAMILLA	44811101508
7384	Reg. Puglia - Serv. Prov. Agric. di Taranto	SEMERARO CARLO MARIA	44810947166
7385	Reg. Puglia - Serv. Prov. Agric. di Bari	SEMERARO DOMENICO	44811174539
7386	Reg. Puglia - Serv. Prov. Agric. di Taranto	SEMERARO FRANCESCO	44810776573
7387	Reg. Puglia - Serv. Prov. Agric. di Taranto	SEMERARO GIOVANNA	44810580553
7388	Reg. Puglia - Serv. Prov. Agric. di Taranto	SEMERARO GIOVANNI	44810951077
7389	Reg. Puglia - Serv. Prov. Agric. di Taranto	SEMERARO GIUSEPPE	44810583748
7390	Reg. Puglia - Serv. Prov. Agric. di Brindisi	SEMERARO LUIGI-FERNANDO	44810806859
7391	Reg. Puglia - Serv. Prov. Agric. di Brindisi	SEMERARO MARIA	44810712917
7392	Reg. Puglia - Serv. Prov. Agric. di Brindisi	SEMERARO PASQUALE	44810961951
7393	Reg. Puglia - Serv. Prov. Agric. di Brindisi	SEMERARO SANTE	44811310026
7394	Reg. Puglia - Serv. Prov. Agric. di Brindisi	SEMERARO VINCENZO	44810731727
7395	Reg. Puglia - Serv. Prov. Agric. di Bari	SEMI DI VITA - SOCIETA' COOPERATIVA SOCIALE	44811060308
7396	Reg. Puglia - Serv. Prov. Agric. di Taranto	SEMI DI VITA SOCIETA' AGRICOLA A RESPONSABILITA' LIMITATA SEMPLIFICATA	44811313202
7397	Reg. Puglia - Serv. Prov. Agric. di Bari	SEPPUNISI SOCIETA' COOP. AGRIC OLA A.R.L.	44810846913
7398	Reg. Puglia - Serv. Prov. Agric. di Lecce	SERACCA GUERRIERI FRANCESCO	44810876472
7399	Reg. Puglia - Serv. Prov. Agric. di Lecce	SERACCA GUERRIERI GIOVANNA	44810407237
7400	Reg. Puglia - Serv. Prov. Agric. di Lecce	SERACCA GUERRIERI LUIGI	44811198439
7401	Reg. Puglia - Serv. Prov. Agric. di Lecce	SERACCA GUERRIERI VITANTONIO	44811198058
7402	Reg. Puglia - Serv. Prov. Agric. di Lecce	SERACCA GUERRIERI VITTORIA	44811198298
7403	Reg. Puglia - Dip. Agric., Svil. Rur. ed Amb.	SERACCA-GUERRIERI ARDITI DI CASTELVETERE GIULIO	44810770634
7404	Reg. Puglia - Serv. Prov. Agric. di Lecce	SERGI ANNA	44810167427
7405	Reg. Puglia - Serv. Prov. Agric. di Lecce	SERGIO ANNA GIUSEPPINA	44810319531
7406	Reg. Puglia - Serv. Prov. Agric. di Bari	SERGIO LAURA	44810498491
7407	Reg. Puglia - Serv. Prov. Agric. di Taranto	SERGIO MARIO	44811064979
7408	Reg. Puglia - Serv. Prov. Agric. di Taranto	SERINI CLAUDIA	44811301629
7409	Reg. Puglia - Serv. Prov. Agric. di Bari	SERINI FRANCESCO	44811029915
7410	Reg. Puglia - Serv. Prov. Agric. di Taranto	SERINI GIACINTO VITO PAOLO	44811213329
7411	Reg. Puglia - Serv. Prov. Agric. di Taranto	SERINI MICHELE	44811107679
7412	Reg. Puglia - Serv. Prov. Agric. di Taranto	SERIO ANNA	44811163334
7413	Reg. Puglia - Serv. Prov. Agric. di Brindisi	SERIO GIUSEPPE	44811272028
7414	Reg. Puglia - Serv. Prov. Agric. di Brindisi	SERIO SARA	44811084118
7415	Reg. Puglia - Serv. Prov. Agric. di Taranto	SERIPANNI-FIRULLI ANGELA	44811230679
7416	Reg. Puglia - Serv. Prov. Agric. di Lecce	SERRA ALESSANDRA	44810645273
7417	Reg. Puglia - Serv. Prov. Agric. di Taranto	SERRA AMBROGIO LUCA	44811429420
7418	Reg. Puglia - Serv. Prov. Agric. di Lecce	SERRA SALVATORE	44810768893
7419	Reg. Puglia - Serv. Prov. Agric. di Lecce	SERRATI' MIRELLA	44810411023
7420	Reg. Puglia - Serv. Prov. Agric. di Foggia	SERRILLI ANDREA	44810295806
7421	Reg. Puglia - Serv. Prov. Agric. di Foggia	SERRILLI ANNA MARIA	44810653194
7422	Reg. Puglia - Serv. Prov. Agric. di Foggia	SERRILLI ANTONIA	44810260909
7423	Reg. Puglia - Serv. Prov. Agric. di Foggia	SERRILLI PIA GLORIA ANNA	44810667939
7424	Reg. Puglia - Serv. Prov. Agric. di Bari	SERVEDIO ANGELA	44811430998
7425	Reg. Puglia - Serv. Prov. Agric. di Bari	SERVEDIO GIOVANNI	44810672848
7426	Reg. Puglia - Serv. Prov. Agric. di Bari	SERVEDIO PASQUA LIA	44811307717
7427	Reg. Puglia - Serv. Prov. Agric. di Foggia	SESTINO MARIO	44810869626
7428	Reg. Puglia - Serv. Prov. Agric. di Bari	SETTE FRANCESCO	44810954535
7429	Reg. Puglia - Serv. Prov. Agric. di Bari	SETTE GIUSEPPINA	44810650042
7430	Reg. Puglia - Dip. Agric., Svil. Rur. ed Amb.	SETTE PIETRO	44810359206
7431	Reg. Puglia - Serv. Prov. Agric. di Bari	SETTE ROSITA	44810756724
7432	Reg. Puglia - Serv. Prov. Agric. di Bari	SETTE TERESA	44810875573
7433	Reg. Puglia - Serv. Prov. Agric. di Foggia	SETTEDUCATI MAURIZIO	44810689818
7434	Reg. Puglia - Serv. Prov. Agric. di Foggia	SETTEMBRE MARTINO	44811206224
7435	Reg. Puglia - Serv. Prov. Agric. di Foggia	SETTEMBRE VALENTINA	44811145828
7436	Reg. Puglia - Serv. Prov. Agric. di Brindisi	SEVERI VINCENZO	44810346369
7437	Reg. Puglia - Serv. Prov. Agric. di Bari	SFORZA ANGELO	44810949436
7438	Reg. Puglia - Serv. Prov. Agric. di Bari	SFORZA DOMENICA	44811431046
7439	Reg. Puglia - Dip. Agric., Svil. Rur. ed Amb.	SFORZA ELENA MARIA RITA	44811185980
7440	Reg. Puglia - Serv. Prov. Agric. di Bari	SFORZA EMANUELE	44810092195
7441	Reg. Puglia - Serv. Prov. Agric. di Bari	SFORZA FRANCESCO	44810409548
7442	Reg. Puglia - Serv. Prov. Agric. di Bari	SFORZA GIUSEPPE	44810053676
7443	Reg. Puglia - Serv. Prov. Agric. di Bari	SFORZA LEO LUCA	44811312402
7444	Reg. Puglia - Serv. Prov. Agric. di Bari	SFORZA MARIA	44810967230
7445	Reg. Puglia - Serv. Prov. Agric. di Bari	SFORZA MICHELE	44811001492
7446	Reg. Puglia - Serv. Prov. Agric. di Bari	SFORZA SAVERIO	44810053163
7447	Reg. Puglia - Serv. Prov. Agric. di Bari	SGARAMELLA ANTONIO	44810475366
7448	Reg. Puglia - Dip. Agric., Svil. Rur. ed Amb.	SGARAMELLA MICHELE	44810581262
7449	Reg. Puglia - Serv. Prov. Agric. di Bari	SGARAMELLA RICCARDO	44810864221
7450	Reg. Puglia - Serv. Prov. Agric. di Bari	SGARAMELLA SETTEMBRINA	44810995306

7451	Reg. Puglia - Serv. Prov. Agric. di Bari	SGARRA FRANCESCO	44811043213
7452	Reg. Puglia - Serv. Prov. Agric. di Brindisi	SGARRELLA VINCENZO	44811193695
7453	Reg. Puglia - Serv. Prov. Agric. di Foggia	SGARRO ELEONORA	44811031689
7454	Reg. Puglia - Serv. Prov. Agric. di Foggia	SGARRO TOMMASO	44810307940
7455	Reg. Puglia - Serv. Prov. Agric. di Bari	SGOBBA ALBERTO	44810442408
7456	Reg. Puglia - Serv. Prov. Agric. di Bari	SGOBBA ANNA ROSA	44811347226
7457	Reg. Puglia - Serv. Prov. Agric. di Bari	SGOBBA FRANCESCO	44810993202
7458	Reg. Puglia - Serv. Prov. Agric. di Brindisi	SGURA GRAZIA ULIANA	44810804540
7459	Reg. Puglia - Serv. Prov. Agric. di Brindisi	SGURA LORENZO	44810716355
7460	Reg. Puglia - Serv. Prov. Agric. di Brindisi	SGURA ORONZA	44810629038
7461	Reg. Puglia - Serv. Prov. Agric. di Bari	SICILIANI BENEDETTO	44810967420
7462	Reg. Puglia - Serv. Prov. Agric. di Bari	SICILIANI FRANCESCO	44810333276
7463	Reg. Puglia - Serv. Prov. Agric. di Bari	SICILIANI IVANO	44810758480
7464	Reg. Puglia - Serv. Prov. Agric. di Bari	SICILIANO CHIARA	44810878072
7465	Reg. Puglia - Serv. Prov. Agric. di Bari	SICILIANO ONOFRIO	44810560183
7466	Reg. Puglia - Dip. Agric., Svil. Rur. ed Amb.	SICOLO ANTONIO	44810860518
7467	Reg. Puglia - Dip. Agric., Svil. Rur. ed Amb.	SICOLO DANIA	44810860096
7468	Reg. Puglia - Serv. Prov. Agric. di Bari	SICOLO FRANCESCO	44810760981
7469	Reg. Puglia - Serv. Prov. Agric. di Bari	SICOLO FRANCESCO	44810755494
7470	Reg. Puglia - Serv. Prov. Agric. di Bari	SICOLO GENNARO	44810905719
7471	Reg. Puglia - Serv. Prov. Agric. di Bari	SICOLO GIUSEPPE	44810819886
7472	Reg. Puglia - Serv. Prov. Agric. di Bari	SICOLO LORITA	44810906675
7473	Reg. Puglia - Serv. Prov. Agric. di Bari	SICOLO LUCA	44810589596
7474	Reg. Puglia - Serv. Prov. Agric. di Bari	SICOLO NICOLINO ANTONIO	44810906477
7475	Reg. Puglia - Serv. Prov. Agric. di Bari	SICOLO ONOFRIO	44811171840
7476	Reg. Puglia - Serv. Prov. Agric. di Bari	SICOLO ONOFRIO	44811060167
7477	Reg. Puglia - Serv. Prov. Agric. di Bari	SICOLO PASQUALE	44811087152
7478	Reg. Puglia - Serv. Prov. Agric. di Bari	SICOLO VINCENZO	44810556777
7479	Reg. Puglia - Serv. Prov. Agric. di Foggia	SICONOLFI MARCO GENEROSO	44810169464
7480	Reg. Puglia - Serv. Prov. Agric. di Lecce	SICURO ANDREA	44810958866
7481	Reg. Puglia - Serv. Prov. Agric. di Foggia	SICURO ANTONELLA	44811277423
7482	Reg. Puglia - Serv. Prov. Agric. di Lecce	SICURO CARMINE	44810658854
7483	Reg. Puglia - Serv. Prov. Agric. di Lecce	SICURO FERNANDO	44810309235
7484	Reg. Puglia - Serv. Prov. Agric. di Bari	SIDELLA ELENA	44810869337
7485	Reg. Puglia - Serv. Prov. Agric. di Lecce	SIDLAUSKAITE JURGITA	44810440949
7486	Reg. Puglia - Serv. Prov. Agric. di Foggia	SIENA ANTONIO	44810582302
7487	Reg. Puglia - Serv. Prov. Agric. di Foggia	SIENA ANTONIO GRAZIANO	44810780831
7488	Reg. Puglia - Serv. Prov. Agric. di Foggia	SIENA DOMENICO ANGELO	44810419737
7489	Reg. Puglia - Serv. Prov. Agric. di Foggia	SIENA FRANCESCO	44810678191
7490	Reg. Puglia - Serv. Prov. Agric. di Foggia	SIENA GIUSEPPE	44811111531
7491	Reg. Puglia - Serv. Prov. Agric. di Foggia	SIENA MICHELE	44810609378
7492	Reg. Puglia - Serv. Prov. Agric. di Foggia	SIENA MICHELE	44810911402
7493	Reg. Puglia - Serv. Prov. Agric. di Foggia	SIENA NICOLA	44811222981
7494	Reg. Puglia - Serv. Prov. Agric. di Bari	SIFANNO DONATO	44810823490
7495	Reg. Puglia - Serv. Prov. Agric. di Bari	SIFANNO VINCENZO	44810839876
7496	Reg. Puglia - Serv. Prov. Agric. di Bari	SIGNORE LOREDANA	44810739704
7497	Reg. Puglia - Serv. Prov. Agric. di Brindisi	SIGNORILE LUCIANA	44811196698
7498	Reg. Puglia - Serv. Prov. Agric. di Foggia	SILBA CARMINE	44810376853
7499	Reg. Puglia - Dip. Agric., Svil. Rur. ed Amb.	SILECCHIA GIUSEPPE	44811051893
7500	Reg. Puglia - Serv. Prov. Agric. di Bari	SILECCHIA MICHELE	44811080231
7501	Reg. Puglia - Serv. Prov. Agric. di Bari	SILLETTI LUCIA	44810954014
7502	Reg. Puglia - Serv. Prov. Agric. di Bari	SILLETTI SIMONA	44811062023
7503	Reg. Puglia - Serv. Prov. Agric. di Bari	SILOE SOCIETA' COOPERATIVA SOCIALE - ONLUS	44810658847
7504	Reg. Puglia - Serv. Prov. Agric. di Taranto	SILVANO GIORGIO	44811425428
7505	Reg. Puglia - Serv. Prov. Agric. di Foggia	SILVERIO DONATO	44810585701
7506	Reg. Puglia - Serv. Prov. Agric. di Bari	SILVESTRI ANGELICA	44811006939
7507	Reg. Puglia - Serv. Prov. Agric. di Bari	SILVESTRI ANGELO VITO	44810203891
7508	Reg. Puglia - Serv. Prov. Agric. di Foggia	SILVESTRI ANTONIA	44810390664
7509	Reg. Puglia - Serv. Prov. Agric. di Foggia	SILVESTRI CARLO	44810343853
7510	Reg. Puglia - Serv. Prov. Agric. di Bari	SILVESTRI EVA	44811043346
7511	Reg. Puglia - Dip. Agric., Svil. Rur. ed Amb.	SILVESTRI GIUSEPPE	44811202108
7512	Reg. Puglia - Serv. Prov. Agric. di Bari	SILVESTRI GIUSEPPE	44811161189
7513	Reg. Puglia - Serv. Prov. Agric. di Foggia	SILVESTRI GIUSEPPE	44810337434
7514	Reg. Puglia - Dip. Agric., Svil. Rur. ed Amb.	SILVESTRI MARIA LEONARDA	44810668374
7515	Reg. Puglia - Serv. Prov. Agric. di Foggia	SILVESTRI MATTEO	44811094786
7516	Reg. Puglia - Serv. Prov. Agric. di Brindisi	SIMEONE GIOVANNI	44811044674
7517	Reg. Puglia - Serv. Prov. Agric. di Taranto	SIMMARANO DOMENICO	44810465797
7518	Reg. Puglia - Serv. Prov. Agric. di Bari	SIMONE ANGELA	44811078466

7519	Reg. Puglia - Serv. Prov. Agric. di Bari	SIMONE ANNA	44811178407
7520	Reg. Puglia - Dip. Agric., Svil. Rur. ed Amb.	SIMONE COSIMO ANTONIO	44810838944
7521	Reg. Puglia - Serv. Prov. Agric. di Bari	SIMONE CRESCENZA SIMONA	44811224805
7522	Reg. Puglia - Serv. Prov. Agric. di Foggia	SIMONE GEMMA	44810504306
7523	Reg. Puglia - Serv. Prov. Agric. di Bari	SIMONE GENNARO	44811013224
7524	Reg. Puglia - Serv. Prov. Agric. di Bari	SIMONE GIUSEPPE	44811057627
7525	Reg. Puglia - Serv. Prov. Agric. di Bari	SIMONE GRAZIA	44811194479
7526	Reg. Puglia - Serv. Prov. Agric. di Foggia	SIMONE LEONARDA	44810449510
7527	Reg. Puglia - Serv. Prov. Agric. di Bari	SIMONE LEONARDO	44811047859
7528	Reg. Puglia - Serv. Prov. Agric. di Foggia	SIMONE MAURO PIO	44810610350
7529	Reg. Puglia - Serv. Prov. Agric. di Foggia	SIMONE SANTE PIO	44811467347
7530	Reg. Puglia - Serv. Prov. Agric. di Bari	SIMONE VITO	44810846558
7531	Reg. Puglia - Serv. Prov. Agric. di Bari	SIMONETTI FILOMENA	44810758928
7532	Reg. Puglia - Serv. Prov. Agric. di Taranto	SIMONETTI FRANCESCO	44810574986
7533	Reg. Puglia - Serv. Prov. Agric. di Taranto	SIMONETTI MARIA DOMENICA	44811054442
7534	Reg. Puglia - Dip. Agric., Svil. Rur. ed Amb.	SIMONETTI MICHELE	44811134426
7535	Reg. Puglia - Serv. Prov. Agric. di Bari	SIMONETTI-NUZZACO FRANCESCA	44811146883
7536	Reg. Puglia - Serv. Prov. Agric. di Foggia	SINAJ ALIDA	44810674323
7537	Reg. Puglia - Serv. Prov. Agric. di Lecce	SINDACO ROCCO DARIO	44810425155
7538	Reg. Puglia - Serv. Prov. Agric. di Foggia	SINISCALCHI S.R.L.	44811233459
7539	Reg. Puglia - Serv. Prov. Agric. di Taranto	SINISI ALFREDO	44810921559
7540	Reg. Puglia - Serv. Prov. Agric. di Bari	SINISI FILOMENA	44810683498
7541	Reg. Puglia - Serv. Prov. Agric. di Bari	SINISI NICOLA	44810600625
7542	Reg. Puglia - Serv. Prov. Agric. di Bari	SINISI NICOLA	44810969475
7543	Reg. Puglia - Serv. Prov. Agric. di Foggia	SIPARIO GIANFRANCO	44811296456
7544	Reg. Puglia - Serv. Prov. Agric. di Foggia	SIRIO AGROINDUSTRIA SOCIETA' AGRICOLA A RESPONSABILITA' LIMITATA IN SIGLA SIRIO AGROINDUSTRIA SOCIETA' AGRICOLA S.R.L.	44810688729
7545	Reg. Puglia - Serv. Prov. Agric. di Bari	SIRRESSI DONATO	44810970960
7546	Reg. Puglia - Dip. Agric., Svil. Rur. ed Amb.	SIRRESSI SANDRO	44811426244
7547	Reg. Puglia - Serv. Prov. Agric. di Taranto	SIRSI ALESSANDRA	44811048907
7548	Reg. Puglia - Serv. Prov. Agric. di Brindisi	SISLIAN ANNE MARIE	44810977049
7549	Reg. Puglia - Serv. Prov. Agric. di Bari	SISTO GAIA	44811090024
7550	Reg. Puglia - Serv. Prov. Agric. di Taranto	SISTO MARIA	44810780880
7551	Reg. Puglia - Serv. Prov. Agric. di Brindisi	SISTO ORAZIO	44811079811
7552	Reg. Puglia - Serv. Prov. Agric. di Bari	SISTO RITA ANNA	44811030095
7553	Reg. Puglia - Serv. Prov. Agric. di Taranto	SISTO TOMMASO	44810779387
7554	Reg. Puglia - Serv. Prov. Agric. di Bari	SIVILLI GIUSEPPE	44810967487
7555	Reg. Puglia - Serv. Prov. Agric. di Bari	SMALDINO VITO NICO DAVIDE	44810954634
7556	Reg. Puglia - Serv. Prov. Agric. di Bari	SOAMI SOCIETA' AGRICOLA A R.L.	44810571982
7557	Reg. Puglia - Serv. Prov. Agric. di Taranto	SOC AGR. A.SARACINO SRL	44811236890
7558	Reg. Puglia - Serv. Prov. Agric. di Bari	SOC SEM AGR MONGELLI	44810993384
7559	Reg. Puglia - Serv. Prov. Agric. di Bari	SOC SEM AGR SFORZA	44811156338
7560	Reg. Puglia - Serv. Prov. Agric. di Lecce	SOC. AGR. A.G.R.O. DI TARANTINI MARIA GIOVANNA E RUSSO S.S.	44810350072
7561	Reg. Puglia - Serv. Prov. Agric. di Foggia	SOC. AGR. AGRIBISANUM S.S.	44810376887
7562	Reg. Puglia - Serv. Prov. Agric. di Bari	SOC. AGR. ALBERI LIBERI SRL	44811274990
7563	Reg. Puglia - Serv. Prov. Agric. di Bari	SOC. AGR. LUCIA VECCHIA DEI F.LLI ACQUAVIVA S.S.	44811337326
7564	Reg. Puglia - Serv. Prov. Agric. di Foggia	SOC. AGR. PASQUALE E MATTEO RIGNANESE SS	44810372258
7565	Reg. Puglia - Serv. Prov. Agric. di Brindisi	SOC. AGR. TERRE DEL SOLE SRL	44811456993
7566	Reg. Puglia - Serv. Prov. Agric. di Foggia	SOC. AGRICOLA AGRICIANCI S.R.L.	44810265403
7567	Reg. Puglia - Serv. Prov. Agric. di Bari	SOC. AGRICOLA DOLCECANTO DI VENTURO ANTONIO & C. S.S.	44811115482
7568	Reg. Puglia - Serv. Prov. Agric. di Bari	SOC. AGRICOLA FACCIADIO DI MARVULLI D. E G. S.S.	44811174125
7569	Reg. Puglia - Serv. Prov. Agric. di Brindisi	SOC. AGRICOLA MONSIGNORE SRL	44811287356
7570	Reg. Puglia - Serv. Prov. Agric. di Bari	SOC. AGRICOLA PADUANELLI SRL	44811291283
7571	Reg. Puglia - Serv. Prov. Agric. di Brindisi	SOC. AGRICOLA SALONNA MICHELE S.R.L.	44811215423
7572	Reg. Puglia - Serv. Prov. Agric. di Foggia	SOC. AGROLIVICOLA DI MONACIS MARIA GAETANA & C. SAS	44810336535
7573	Reg. Puglia - Serv. Prov. Agric. di Lecce	SOC. COOP. AMRITA A R.L.	44811088192
7574	Reg. Puglia - Serv. Prov. Agric. di Foggia	SOC.AGR. D'ALESSANDRO FRANCESCO & FIGLIE S.S.	44810893444
7575	Reg. Puglia - Serv. Prov. Agric. di Taranto	SOC.AGR. LI.FE S.R.L.	44811230844
7576	Reg. Puglia - Serv. Prov. Agric. di Bari	SOC.AGR. PODERI MONTERISI SRL	44810845261
7577	Reg. Puglia - Serv. Prov. Agric. di Bari	SOC.AGR.ACQUAVIVA SAS DI ACQUAVIVA L. & C.	44810946481
7578	Reg. Puglia - Serv. Prov. Agric. di Taranto	SOC.AGR.CARNICELLI S.S.	44810613404
7579	Reg. Puglia - Serv. Prov. Agric. di Foggia	SOC.AGR.TERRE DI PUGLIA BIO DI PICCOLELLI F.&C. SAS	44810261006
7580	Reg. Puglia - Serv. Prov. Agric. di Brindisi	SOC.AGR.TORRE DEL DIAMANTE S.A.S.DI SAVARESE A.&C.	44811445616
7581	Reg. Puglia - Serv. Prov. Agric. di Lecce	SOC.AGRICOLA EREDI MANCARELLA CELESTE S.S.	44811192184
7582	Reg. Puglia - Serv. Prov. Agric. di Bari	SOC.AGRICOLA EREDI SPAGNOLETTI ZEULI GIOVANNI	44811139755
7583	Reg. Puglia - Serv. Prov. Agric. di Bari	SOC.AGRICOLA F.LLI PETRONE S.S.	44810498509
7584	Reg. Puglia - Serv. Prov. Agric. di Bari	SOC.AGRICOLA LOLIVA S.S.	44811344561

7585	Reg. Puglia - Serv. Prov. Agric. di Lecce	SOC.AGRICOLA VITTORIA SRLS	44811261781
7586	Reg. Puglia - Serv. Prov. Agric. di Foggia	SOC.COOP. ATS MONTEMAGGIORE	44811063062
7587	Reg. Puglia - Serv. Prov. Agric. di Bari	SOC.SEMP.AGRICOLA DONNA MARIA ROSA DI CAPUTI IAMBRENGHI SABINO &	44810705820
7588	Reg. Puglia - Serv. Prov. Agric. di Taranto	SOC.SEMPLICE DE MARINIS MARCO E GIANROCCO	44810710580
7589	Reg. Puglia - Serv. Prov. Agric. di Foggia	SOCCIO ANNA LAURA	44810935450
7590	Reg. Puglia - Dip. Agric., Svil. Rur. ed Amb.	SOCCIO MICHELE	44810944882
7591	Reg. Puglia - Dip. Agric., Svil. Rur. ed Amb.	SOCCIO VINCENZO	44811007028
7592	Reg. Puglia - Serv. Prov. Agric. di Bari	SOCIET AGRICOLA MARVULLI GRAZIANO & C. S.S.	44811174489
7593	Reg. Puglia - Serv. Prov. Agric. di Bari	SOCIET? AGRICOLA ELAIA SRL	44810847168
7594	Reg. Puglia - Serv. Prov. Agric. di Foggia	SOCIETA AGR.SEMPLICE "L'AURORA"	44810781870
7595	Reg. Puglia - Serv. Prov. Agric. di Taranto	SOCIETA' AGRICOLA "DEMANI" SOCIETA' SEMPLICE	44810885192
7596	Reg. Puglia - Serv. Prov. Agric. di Brindisi	SOCIETA' AGRICOLA "LI MATONNI" S.A.S. DI SAMMARCO ASCANIO & C.	44810545358
7597	Reg. Puglia - Serv. Prov. Agric. di Bari	SOCIETA' AGRICOLA "L'ORTO DEI DESIDERI"	44811015419
7598	Reg. Puglia - Serv. Prov. Agric. di Bari	SOCIETA' AGRICOLA "PI&MA"	44810827996
7599	Reg. Puglia - Serv. Prov. Agric. di Taranto	SOCIETA' AGRICOLA 106 S.R.L.	44811117504
7600	Reg. Puglia - Serv. Prov. Agric. di Foggia	SOCIETA' AGRICOLA 2G S.R.L.	44810691434
7601	Reg. Puglia - Serv. Prov. Agric. di Brindisi	SOCIETA' AGRICOLA A R.L. TENUTA LU SPADA	44810956654
7602	Reg. Puglia - Serv. Prov. Agric. di Brindisi	SOCIETA' AGRICOLA A.MI.CA SOCIETA' IN ACCOMANDITA SEMPLICE	44810421030
7603	Reg. Puglia - Serv. Prov. Agric. di Foggia	SOCIETA' AGRICOLA A.R.T.E. S.R.L.	44810804599
7604	Reg. Puglia - Serv. Prov. Agric. di Foggia	SOCIETA' AGRICOLA ACCADIA VERDE S.R.L.	44810580074
7605	Reg. Puglia - Serv. Prov. Agric. di Taranto	SOCIETA' AGRICOLA ACCETTA PICCOLA DI MASTRANGELO GIOVANNI E RUSSO COSIMA DAMIANA - SOCIETA' SEMPLICE	44810271294
7606	Reg. Puglia - Serv. Prov. Agric. di Bari	SOCIETA' AGRICOLA AGRI LAPOLLA SOCIETA' A RESPONSABILITA' LIMITATA	44810885838
7607	Reg. Puglia - Serv. Prov. Agric. di Bari	SOCIETA' AGRICOLA AGRI LOFRESE SOCIETA' A RESPONSABILITA' LIMITAT A	44811430238
7608	Reg. Puglia - Serv. Prov. Agric. di Brindisi	SOCIETA' AGRICOLA AGRI PUGLIA S.A.S.	44810517795
7609	Reg. Puglia - Serv. Prov. Agric. di Bari	SOCIETA' AGRICOLA AGRI.SE.RE. DI ACQUAVIVA SEBASTIANO E LAROSA ANDREA	44810568533
7610	Reg. Puglia - Serv. Prov. Agric. di Bari	SOCIETA' AGRICOLA AGRIATTIVA SOCIETA' SEMPLICE	44811213394
7611	Reg. Puglia - Serv. Prov. Agric. di Foggia	SOCIETA' AGRICOLA AGRIBIO D'APOLITO S.S.	44810260024
7612	Reg. Puglia - Serv. Prov. Agric. di Foggia	SOCIETA' AGRICOLA AGRIBIO GIULIANI S.S.	44810259984
7613	Reg. Puglia - Serv. Prov. Agric. di Bari	SOCIETA' AGRICOLA AGRIDEVITO DEI F.LLI DEVITO	44811038726
7614	Reg. Puglia - Serv. Prov. Agric. di Bari	SOCIETA' AGRICOLA AGRIGEM S.R.L.	44810804219
7615	Reg. Puglia - Serv. Prov. Agric. di Bari	SOCIETA' AGRICOLA AGRIMACCHIA DEI F.LLI MACCHIA S.S.	44811431178
7616	Reg. Puglia - Serv. Prov. Agric. di Lecce	SOCIETA' AGRICOLA AGRIMAR A RLS	44811060985
7617	Reg. Puglia - Serv. Prov. Agric. di Foggia	SOCIETA' AGRICOLA AGRIMAR SRL	44810984458
7618	Reg. Puglia - Serv. Prov. Agric. di Taranto	SOCIETA' AGRICOLA AGRINATURA S.S.	44811166253
7619	Reg. Puglia - Serv. Prov. Agric. di Bari	SOCIETA' AGRICOLA AGRINETT SRL	44811288446
7620	Reg. Puglia - Serv. Prov. Agric. di Taranto	SOCIETA' AGRICOLA AGRIQUALITY A R.L.	44811327483
7621	Reg. Puglia - Serv. Prov. Agric. di Taranto	SOCIETA' AGRICOLA AGRISOL A R.L.	44811229424
7622	Reg. Puglia - Serv. Prov. Agric. di Lecce	SOCIETA' AGRICOLA AGRITOUR SRL	44810516375
7623	Reg. Puglia - Serv. Prov. Agric. di Bari	SOCIETA' AGRICOLA AGRITURISMO FASANO S.N.C. DI CAPONIO A. E D.	44810758951
7624	Reg. Puglia - Serv. Prov. Agric. di Bari	SOCIETA' AGRICOLA AGRIVENTURA S.S.	44811102779
7625	Reg. Puglia - Serv. Prov. Agric. di Lecce	SOCIETA' AGRICOLA AL PODERE DI MARIO S.A.S. DI CESARE SCOTONI & C.	44810340180
7626	Reg. Puglia - Serv. Prov. Agric. di Taranto	SOCIETA' AGRICOLA ALEPPO DI COLANGELO GIUSEPPE S S	44811164407
7627	Reg. Puglia - Serv. Prov. Agric. di Lecce	SOCIETA' AGRICOLA ALONI S.S.	44811013778
7628	Reg. Puglia - Serv. Prov. Agric. di Foggia	SOCIETA' AGRICOLA AMARENA MARIA LUIGI & AMARENA ANGELA S.S.	44810916435
7629	Reg. Puglia - Serv. Prov. Agric. di Bari	SOCIETA' AGRICOLA ANGIULLI DI CICI GIUSEPPE E CICI LAURA S.S.	44810665396
7630	Reg. Puglia - Serv. Prov. Agric. di Bari	SOCIETA' AGRICOLA ANNA MARIA REGANO E C. S.S.	44810275683
7631	Reg. Puglia - Serv. Prov. Agric. di Bari	SOCIETA' AGRICOLA ANNESE S.R.L.	44810540417
7632	Reg. Puglia - Serv. Prov. Agric. di Brindisi	SOCIETA' AGRICOLA ANTICA MASSERIA LE LAMIE SRL	44811221868
7633	Reg. Puglia - Serv. Prov. Agric. di Taranto	SOCIETA' AGRICOLA ANTICA MASSERIA SAN DOMENICO SORIANO SRL	44810776748
7634	Reg. Puglia - Serv. Prov. Agric. di Bari	SOCIETA' AGRICOLA ANTIGONE SOCIETA' SEMPLICE	44810777738
7635	Reg. Puglia - Serv. Prov. Agric. di Foggia	SOCIETA' AGRICOLA APULIA ALMONDS S.S.	44810376945
7636	Reg. Puglia - Serv. Prov. Agric. di Bari	SOCIETA' AGRICOLA APULIA CASTELLI S.S.	44810693042
7637	Reg. Puglia - Serv. Prov. Agric. di Taranto	SOCIETA' AGRICOLA ARCOBALENO DI OSTUNI E ZILENI	44811062718
7638	Reg. Puglia - Dip. Agric., Svil. Rur. ed Amb.	SOCIETA' AGRICOLA ARDITA-AGRI S.A.S. DI ARMANDO DI TACCHIO & C.	44810720795
7639	Reg. Puglia - Serv. Prov. Agric. di Bari	SOCIETA' AGRICOLA ART&C DI PIGLIONICA MARIA ANTONIA & C. S.A.S.	44810613719
7640	Reg. Puglia - Serv. Prov. Agric. di Foggia	SOCIETA' AGRICOLA ARTEMIDE S.S.	44810811016
7641	Reg. Puglia - Serv. Prov. Agric. di Lecce	SOCIETA AGRICOLA AVV GIUSEPPE DE MATTEIS DI EMILIO E SALVATORE DE MATTEIS SNC	44811101607
7642	Reg. Puglia - Serv. Prov. Agric. di Brindisi	SOCIETA' AGRICOLA AZIENDA AGRICOLADEL SUD SOCIETA' A RESPONSABILI TA' LIMITATA O IN FORMA ABBREVIATA SOCIETA' AGRICOLA DEL SUD S.R.L.	44810389310

7643	Reg. Puglia - Serv. Prov. Agric. di Bari	SOCIETA' AGRICOLA BASENTELLO DI POLINI EMANUELE & C. S.S.	44811062676
7644	Reg. Puglia - Serv. Prov. Agric. di Foggia	SOCIETA AGRICOLA BASIACO S.S.	44810330900
7645	Reg. Puglia - Dip. Agric., Svil. Rur. ed Amb.	SOCIETA' AGRICOLA BELLAVISTA S.S.	44810536936
7646	Reg. Puglia - Serv. Prov. Agric. di Foggia	SOCIETA' AGRICOLA BIO ORGANICA FARM S.R.L.	44811036399
7647	Reg. Puglia - Serv. Prov. Agric. di Foggia	SOCIETA' AGRICOLA BIO2P SRL UNIPERSONALE	44810584597
7648	Reg. Puglia - Serv. Prov. Agric. di Foggia	SOCIETA' AGRICOLA BIOAGRI S.S.	44810748846
7649	Reg. Puglia - Serv. Prov. Agric. di Taranto	SOCIETA' AGRICOLA BIORIMA SRL	44810124378
7650	Reg. Puglia - Serv. Prov. Agric. di Foggia	SOCIETA' AGRICOLA BIORUSSI SRL	44810692366
7651	Reg. Puglia - Serv. Prov. Agric. di Brindisi	SOCIETA' AGRICOLA BORGO DEL TEMPO RITROVATO S.R.L.	44810302644
7652	Reg. Puglia - Serv. Prov. Agric. di Lecce	SOCIETA' AGRICOLA BORGO SANTA CHIARA SOCIETA' A RESPONSABILITA' LIMITATA	44810876514
7653	Reg. Puglia - Serv. Prov. Agric. di Foggia	SOCIETA' AGRICOLA BRASCHI S.R.L.	44810561298
7654	Reg. Puglia - Serv. Prov. Agric. di Foggia	SOCIETA' AGRICOLA BRUNI SRL	44810695468
7655	Reg. Puglia - Serv. Prov. Agric. di Lecce	SOCIETA' AGRICOLA CACALUPI CASTELLANA S.R.L.	44810778173
7656	Reg. Puglia - Serv. Prov. Agric. di Lecce	SOCIETA' AGRICOLA CALAMATE S.N.C. DI DE BLASI ANGELA & C.	44811129533
7657	Reg. Puglia - Serv. Prov. Agric. di Foggia	SOCIETA' AGRICOLA CALENELLA A R.L. UNIPERSONALE	44811136140
7658	Reg. Puglia - Serv. Prov. Agric. di Taranto	SOCIETA' AGRICOLA CAPOVACCAIO S.S.	44810906915
7659	Reg. Puglia - Serv. Prov. Agric. di Lecce	SOCIETA' AGRICOLA CARVIN S.S.	44811110988
7660	Reg. Puglia - Serv. Prov. Agric. di Brindisi	SOCIETA' AGRICOLA CASTELLUCCIO SRL	44810606994
7661	Reg. Puglia - Serv. Prov. Agric. di Lecce	SOCIETA' AGRICOLA CAVA VERDE BIOFARM SOCIETA' SEMPLICE	44811184363
7662	Reg. Puglia - Serv. Prov. Agric. di Foggia	SOCIETA' AGRICOLA CERERE SRL	44810582625
7663	Reg. Puglia - Serv. Prov. Agric. di Foggia	SOCIETA' AGRICOLA CERIFARM BIO S.S.	44811635851
7664	Reg. Puglia - Serv. Prov. Agric. di Foggia	SOCIETA' AGRICOLA CHIANCATE S.S.	44811500873
7665	Reg. Puglia - Serv. Prov. Agric. di Lecce	SOCIETA' AGRICOLA CHIANI S.R.L.	44810876431
7666	Reg. Puglia - Serv. Prov. Agric. di Brindisi	SOCIETA' AGRICOLA CHORA S.S. DI LAERA E CARAGNULO	44811164621
7667	Reg. Puglia - Serv. Prov. Agric. di Foggia	SOCIETA' AGRICOLA CIAVARELLA S.R.L.	44810453538
7668	Reg. Puglia - Serv. Prov. Agric. di Taranto	SOCIETA' AGRICOLA CICCARONE S.R.L.	44810798957
7669	Reg. Puglia - Serv. Prov. Agric. di Bari	SOCIETA' AGRICOLA CIOCIA MICHELE & C. SNC	44810350437
7670	Reg. Puglia - Serv. Prov. Agric. di Bari	SOCIETA' AGRICOLA CIRILLO S.R.L.	44811026358
7671	Reg. Puglia - Serv. Prov. Agric. di Foggia	SOCIETA' AGRICOLA CLARA A RESPONSABILITA' LIMITATA	44810804474
7672	Reg. Puglia - Serv. Prov. Agric. di Taranto	SOCIETA' AGRICOLA CLEMENTE S. S.	44811251808
7673	Reg. Puglia - Serv. Prov. Agric. di Lecce	SOCIETA' AGRICOLA COLIZZI SAS DI COLIZZI CHIARA & C.	44811292604
7674	Reg. Puglia - Serv. Prov. Agric. di Bari	SOCIETA' AGRICOLA COLONNA S.S.	44810871085
7675	Reg. Puglia - Dip. Agric., Svil. Rur. ed Amb.	SOCIETA' AGRICOLA CONTE SALENTINO SRL	44810706323
7676	Reg. Puglia - Serv. Prov. Agric. di Bari	SOCIETA' AGRICOLA COPPI S.S.	44810613768
7677	Reg. Puglia - Serv. Prov. Agric. di Foggia	SOCIETA' AGRICOLA CORVERA S.R.L. SEMPLIFICATA	44810599736
7678	Reg. Puglia - Serv. Prov. Agric. di Lecce	SOCIETA' AGRICOLA COSTANTINI S.R.L.	44810863249
7679	Reg. Puglia - Serv. Prov. Agric. di Foggia	SOCIETA' AGRICOLA COTINONE S.R.L.	44810595205
7680	Reg. Puglia - Serv. Prov. Agric. di Bari	SOCIETA' AGRICOLA COUNTRY LIFE DI PICCARRETA G. & C. SNC	44810995611
7681	Reg. Puglia - Serv. Prov. Agric. di Foggia	SOCIETA' AGRICOLA CUGINE DE VITTI S.S.	44811144367
7682	Reg. Puglia - Serv. Prov. Agric. di Foggia	SOCIETA' AGRICOLA D.N.F. S.S.	44811264470
7683	Reg. Puglia - Dip. Agric., Svil. Rur. ed Amb.	SOCIETA' AGRICOLA DADDABBO SRL	44811056363
7684	Reg. Puglia - Serv. Prov. Agric. di Foggia	SOCIETA' AGRICOLA D'ADDARI OSS	44810620920
7685	Reg. Puglia - Serv. Prov. Agric. di Bari	SOCIETA' AGRICOLA DE MARI S.R.L.	44811288438
7686	Reg. Puglia - Serv. Prov. Agric. di Bari	SOCIETA' AGRICOLA DE ROBERTIS DI CARMEN, ANGELO E VITO & C. S.A.S.	44811005246
7687	Reg. Puglia - Dip. Agric., Svil. Rur. ed Amb.	SOCIETA' AGRICOLA DE TERRA S.R.L.	44810777654
7688	Reg. Puglia - Serv. Prov. Agric. di Foggia	SOCIETA' AGRICOLA DE VITA S.R.L.	44811146297
7689	Reg. Puglia - Dip. Agric., Svil. Rur. ed Amb.	SOCIETA' AGRICOLA DEI FRATELLI GIOVANNI, ANTONIETTA E FRANCESCA MARUOTTI SOCIETA' SEMPLICE	44811286820
7690	Reg. Puglia - Dip. Agric., Svil. Rur. ed Amb.	SOCIETA' AGRICOLA DEL SOLE S.R.L.	44810942126
7691	Reg. Puglia - Serv. Prov. Agric. di Brindisi	SOCIETA' AGRICOLA DELLA COLOMBA SRL	44810102911
7692	Reg. Puglia - Serv. Prov. Agric. di Lecce	SOCIETA' AGRICOLA DELLE DONNE GREEN DI DELLE DONNE GIOVANNI VINCENZO & C. S.A.S.	44811174828
7693	Reg. Puglia - Serv. Prov. Agric. di Bari	SOCIETA' AGRICOLA DI CIOCIA VITO & C. SNC	44810307411
7694	Reg. Puglia - Serv. Prov. Agric. di Bari	SOCIETA' AGRICOLA DI GIOIA S.R.L.	44810816882
7695	Reg. Puglia - Dip. Agric., Svil. Rur. ed Amb.	SOCIETA AGRICOLA DI LEO S.S.	44810702710
7696	Reg. Puglia - Serv. Prov. Agric. di Taranto	SOCIETA' AGRICOLA DI NOI MARGHERITA & C. S.S.	44811153160
7697	Reg. Puglia - Serv. Prov. Agric. di Bari	SOCIETA' AGRICOLA DI PIETRO BIOLOGIC S.A.S. DI NICOLA DI PIETRO & C.	44810613891
7698	Reg. Puglia - Serv. Prov. Agric. di Bari	SOCIETA' AGRICOLA DO.NI. SOCIETA' SEMPLICE	44811101722
7699	Reg. Puglia - Serv. Prov. Agric. di Brindisi	SOCIETA' AGRICOLA DOLCEFARNATURA	44810567808
7700	Reg. Puglia - Serv. Prov. Agric. di Brindisi	SOCIETA' AGRICOLA DOMIZIANO S.R.L.	44810573715
7701	Reg. Puglia - Serv. Prov. Agric. di Bari	SOCIETA' AGRICOLA DON FELICE DI SAPONARI GIOVANNI E MANSUETO APOLLONIA	44811269313
7702	Reg. Puglia - Serv. Prov. Agric. di Foggia	SOCIETA' AGRICOLA DON MATTEO BIO S.R.L.	44810774909
7703	Reg. Puglia - Serv. Prov. Agric. di Brindisi	SOCIETA AGRICOLA DON MICHELE SOCIETA SEMPLICE	44810670321
7704	Reg. Puglia - Serv. Prov. Agric. di Bari	SOCIETA' AGRICOLA DONNA MARTA S.A.S. DI MARIO RUGGIERO & C.	44810324986

7705	Reg. Puglia - Dip. Agric., Svil. Rur. ed Amb.	SOCIETA' AGRICOLA DORFRUIT S.R.L. SEMPLIFICATA	44811049616
7706	Reg. Puglia - Serv. Prov. Agric. di Bari	SOCIETA' AGRICOLA DRAGONE DI DRAGONE MICHELE & C. S.N.C.	44811185501
7707	Reg. Puglia - Serv. Prov. Agric. di Bari	SOCIETA' AGRICOLA D'URSO S.S.	44811431798
7708	Reg. Puglia - Serv. Prov. Agric. di Taranto	SOCIETA' AGRICOLA ELCA S.S.	44811315512
7709	Reg. Puglia - Serv. Prov. Agric. di Lecce	SOCIETA' AGRICOLA EREDI DURANTE ANGELO S.R.L.	44810668291
7710	Reg. Puglia - Serv. Prov. Agric. di Foggia	SOCIETA' AGRICOLA EREDI TOTARO MICHELE S.S.	44810253805
7711	Reg. Puglia - Serv. Prov. Agric. di Taranto	SOCIETA' AGRICOLA ERIMAR BIO S.R.L.S.	44811267663
7712	Reg. Puglia - Serv. Prov. Agric. di Taranto	SOCIETA' AGRICOLA EUROGAMMA S.R.L.	44810729341
7713	Reg. Puglia - Serv. Prov. Agric. di Bari	SOCIETA' AGRICOLA EUSAN S.R.L.	44811288461
7714	Reg. Puglia - Serv. Prov. Agric. di Foggia	SOCIETA' AGRICOLA F. LLI ANTONIO E FRANCESCO D'ALESSANDRO	44810524007
7715	Reg. Puglia - Serv. Prov. Agric. di Bari	SOCIETA' AGRICOLA F.LLI ANTONINO S.S.	44810068294
7716	Reg. Puglia - Serv. Prov. Agric. di Taranto	SOCIETA' AGRICOLA F.LLI AVENA SOCIETA' SEMPLICE	44811427416
7717	Reg. Puglia - Serv. Prov. Agric. di Taranto	SOCIETA' AGRICOLA F.LLI BLASI S.S.	44810442895
7718	Reg. Puglia - Serv. Prov. Agric. di Foggia	SOCIETA' AGRICOLA F.LLI CALABRESE SRL	44811282142
7719	Reg. Puglia - Serv. Prov. Agric. di Bari	SOCIETA' AGRICOLA F.LLI CALIA G.O.N. S.S.	44811096419
7720	Reg. Puglia - Serv. Prov. Agric. di Foggia	SOCIETA' AGRICOLA F.LLI CARRINO SOCIETA' SEMPLICE	44811184058
7721	Reg. Puglia - Serv. Prov. Agric. di Taranto	SOCIETA' AGRICOLA F.LLI CAVALLO S.R.L.	44810882454
7722	Reg. Puglia - Serv. Prov. Agric. di Foggia	SOCIETA' AGRICOLA F.LLI CELOZZI S.S.	44810473270
7723	Reg. Puglia - Serv. Prov. Agric. di Brindisi	SOCIETA' AGRICOLA F.LLI D'ANCONA SOCIETA' SEMPLICE	44810080471
7724	Reg. Puglia - Serv. Prov. Agric. di Foggia	SOCIETA' AGRICOLA F.LLI DE CESARE S.S.	44810771038
7725	Reg. Puglia - Serv. Prov. Agric. di Bari	SOCIETA' AGRICOLA F.LLI DE GRANDI SRL	44811191434
7726	Reg. Puglia - Serv. Prov. Agric. di Brindisi	SOCIETA AGRICOLA F.LLI DE VITIS S.S.	44810431484
7727	Reg. Puglia - Serv. Prov. Agric. di Brindisi	SOCIETA' AGRICOLA F.LLI DI BELLO DI DI BELLO MARCELLO S.A.S.	44810475168
7728	Reg. Puglia - Serv. Prov. Agric. di Foggia	SOCIETA' AGRICOLA F.LLI DIVICCARO	44810501583
7729	Reg. Puglia - Serv. Prov. Agric. di Taranto	SOCIETA' AGRICOLA F.LLI LENTI	44810935385
7730	Reg. Puglia - Serv. Prov. Agric. di Foggia	SOCIETA' AGRICOLA F.LLI LONGO S.S.	44810771814
7731	Reg. Puglia - Serv. Prov. Agric. di Bari	SOCIETA' AGRICOLA F.LLI MAINO S.S.	44811324738
7732	Reg. Puglia - Serv. Prov. Agric. di Foggia	SOCIETA' AGRICOLA F.LLI MERRA S.S.	44811185691
7733	Reg. Puglia - Serv. Prov. Agric. di Bari	SOCIETA' AGRICOLA F.LLI PALLOTTA S.S.	44811089943
7734	Reg. Puglia - Serv. Prov. Agric. di Foggia	SOCIETA' AGRICOLA F.LLI PLACENTINO S.S.	44811334307
7735	Reg. Puglia - Serv. Prov. Agric. di Foggia	SOCIETA' AGRICOLA F.LLI QUITADAMO S.S.	44810254936
7736	Reg. Puglia - Serv. Prov. Agric. di Bari	SOCIETA' AGRICOLA F.LLI SELVAGGI SAS DI SELVAGGI RAFFAELE	44810444412
7737	Reg. Puglia - Serv. Prov. Agric. di Foggia	SOCIETA' AGRICOLA F.LLI SPINA SRL	44810492239
7738	Reg. Puglia - Serv. Prov. Agric. di Brindisi	SOCIETA' AGRICOLA F.LLI. CAFORIO SOCIETA' SEMPLICE	44811155090
7739	Reg. Puglia - Serv. Prov. Agric. di Bari	SOCIETA' AGRICOLA FALCICCHIO SOCIETA' SEMPLICE	44810916450
7740	Reg. Puglia - Serv. Prov. Agric. di Lecce	SOCIETA' AGRICOLA FAMILY FARM DI CASSIANO FRANCESCA & C. S.A.S.	44810730554
7741	Reg. Puglia - Serv. Prov. Agric. di Brindisi	SOCIETA' AGRICOLA FATTORIE GROTTAMIRANDA DI ANGELO E CARMELO TEDESCO SNC	44810983203
7742	Reg. Puglia - Serv. Prov. Agric. di Bari	SOCIETA' AGRICOLA FEMAGREEN DI IGNAZZI T. & LIPPOLIS A. S.S.	44811068616
7743	Reg. Puglia - Serv. Prov. Agric. di Lecce	SOCIETA' AGRICOLA FEUDI DELLO JONIO S.R.L.	44810439271
7744	Reg. Puglia - Serv. Prov. Agric. di Bari	SOCIETA' AGRICOLA FIORE DI MANDORLO S.S.	44810871366
7745	Reg. Puglia - Serv. Prov. Agric. di Brindisi	SOCIETA' AGRICOLA FIORE SOCIETA' A RESPONSABILITA' LIMITATA	44811100443
7746	Reg. Puglia - Serv. Prov. Agric. di Bari	SOCIETA' AGRICOLA FIPA PUGLIA SOCIETA' SEMPLICE	44811083268
7747	Reg. Puglia - Serv. Prov. Agric. di Bari	SOCIETA' AGRICOLA FIPA SOCIETA' SEMPLICE	44811237534
7748	Reg. Puglia - Serv. Prov. Agric. di Brindisi	SOCIETA' AGRICOLA FOGLIA VERDE SRL A SOCIO UNICO	44810925600
7749	Reg. Puglia - Serv. Prov. Agric. di Bari	SOCIETA' AGRICOLA FONTANARENA S.S.	44811193786
7750	Reg. Puglia - Serv. Prov. Agric. di Bari	SOCIETA' AGRICOLA FRATELLI CIRIELLO FILIPPO E C. S.S.	44810971984
7751	Reg. Puglia - Serv. Prov. Agric. di Brindisi	SOCIETA' AGRICOLA FRATELLI EPIFANI S.A.S. DI EPIFANI DONATO	44810816106
7752	Reg. Puglia - Serv. Prov. Agric. di Foggia	SOCIETA' AGRICOLA FRATELLI MUSICCO SOCIETA' SEMPLICE	44811057163
7753	Reg. Puglia - Serv. Prov. Agric. di Taranto	SOCIETA' AGRICOLA FRATELLI TERRUSI SOCIETA' SEMPLICE	44811172277
7754	Reg. Puglia - Serv. Prov. Agric. di Bari	SOCIETA' AGRICOLA FUCCI SOCIETA' SEMPLICE	44810461804
7755	Reg. Puglia - Serv. Prov. Agric. di Lecce	SOCIETA' AGRICOLA G. CASTRIOTA SCANDERBEG S.S.	44810957520
7756	Reg. Puglia - Serv. Prov. Agric. di Taranto	SOCIETA' AGRICOLA G.FARM DEI F.LLI GRECO S.S.	44810779254
7757	Reg. Puglia - Serv. Prov. Agric. di Lecce	SOCIETA' AGRICOLA GAIA - SOCIETA' A RESPONSABILITA' LIMITATA SEMPLIFICATA	44811099991
7758	Reg. Puglia - Serv. Prov. Agric. di Taranto	SOCIETA' AGRICOLA GEILO' S.S.	44811106820
7759	Reg. Puglia - Serv. Prov. Agric. di Foggia	SOCIETA' AGRICOLA GIANNETTA - SOCIETA' A RESPONSABILITA' LIMITATA SEMPLIFICATA	44810343192
7760	Reg. Puglia - Serv. Prov. Agric. di Foggia	SOCIETA' AGRICOLA GIANNETTA E CAMARCHIO S.S.	44810478477
7761	Reg. Puglia - Serv. Prov. Agric. di Lecce	SOCIETA' AGRICOLA GIANNUZZI S.S.	44810457950
7762	Reg. Puglia - Serv. Prov. Agric. di Taranto	SOCIETA' AGRICOLA GMA S.S.	44810730331
7763	Reg. Puglia - Serv. Prov. Agric. di Lecce	SOCIETA' AGRICOLA GOLDENBROWN S.A.S. DI DALLASERRA ABOLIS DANIELA & C.	44811164852
7764	Reg. Puglia - Serv. Prov. Agric. di Taranto	SOCIETA' AGRICOLA GOURMETIKO S.R.L.	44811000437
7765	Reg. Puglia - Serv. Prov. Agric. di Bari	SOCIETA' AGRICOLA GUGLIELMI S.S.	44810889517

7766	Reg. Puglia - Serv. Prov. Agric. di Foggia	SOCIETA' AGRICOLA GV34 S.R.L.	44810057438
7767	Reg. Puglia - Serv. Prov. Agric. di Bari	SOCIETA' AGRICOLA I FALLITI DI MANSUETO ANTONIO & C.SOCIETA' IN ACCOMANDITA SEMPLICE	44811251253
7768	Reg. Puglia - Serv. Prov. Agric. di Brindisi	SOCIETA' AGRICOLA I FEUDI SRL	44811456829
7769	Reg. Puglia - Serv. Prov. Agric. di Foggia	SOCIETA' AGRICOLA I.FRUIT SRL	44810449221
7770	Reg. Puglia - Serv. Prov. Agric. di Taranto	SOCIETA' AGRICOLA IACOBELLIS S.R.L.	44811328374
7771	Reg. Puglia - Serv. Prov. Agric. di Foggia	SOCIETA' AGRICOLA IL CASALE S.R.L.	44810819480
7772	Reg. Puglia - Serv. Prov. Agric. di Foggia	SOCIETA' AGRICOLA IL CASOLARE S.S.	44810770865
7773	Reg. Puglia - Serv. Prov. Agric. di Bari	SOCIETA' AGRICOLA IL FIORE DELLA TERRA S.S.	44811430329
7774	Reg. Puglia - Serv. Prov. Agric. di Foggia	SOCIETA' AGRICOLA IL GIANNINO S.S.	44810648608
7775	Reg. Puglia - Serv. Prov. Agric. di Taranto	SOCIETA' AGRICOLA IL GIARDINO DEI SEMPLICI SRL	44810632941
7776	Reg. Puglia - Serv. Prov. Agric. di Bari	SOCIETA' AGRICOLA IL POMODORO S.S.	44810537546
7777	Reg. Puglia - Serv. Prov. Agric. di Bari	SOCIETA AGRICOLA IL TRULLO DELLE LIBELLULE S.S.	44810324804
7778	Reg. Puglia - Serv. Prov. Agric. di Foggia	SOCIETA' AGRICOLA KARMA SOCIETA' A RESPONSABILITA' LIMITATA SEMPLIFICATA	44810674257
7779	Reg. Puglia - Serv. Prov. Agric. di Taranto	SOCIETA' AGRICOLA LA CARLOTTA S.S.	44810952083
7780	Reg. Puglia - Serv. Prov. Agric. di Foggia	SOCIETA' AGRICOLA LA FARA - S.R.L.	44810238541
7781	Reg. Puglia - Serv. Prov. Agric. di Foggia	SOCIETA' AGRICOLA LA FARETRA S.R.L.	44810242147
7782	Reg. Puglia - Serv. Prov. Agric. di Lecce	SOCIETA' AGRICOLA LA GRANDE SOCIETA' IN NOME COLLETTIVO DI CASTELLANETA ANGELO & F.LLI	44810566669
7783	Reg. Puglia - Serv. Prov. Agric. di Lecce	SOCIETA' AGRICOLA LA LAZZARA S.S.	44810345106
7784	Reg. Puglia - Serv. Prov. Agric. di Bari	SOCIETA' AGRICOLA LA MERIDIANA S.R.L.	44811425923
7785	Reg. Puglia - Serv. Prov. Agric. di Bari	SOCIETA' AGRICOLA LA RAPAIOLA DI PAOLA E ANNARITA MARROCCOLI S.S.	44810077337
7786	Reg. Puglia - Serv. Prov. Agric. di Taranto	SOCIETA AGRICOLA LA SELVA SRL	44810947521
7787	Reg. Puglia - Serv. Prov. Agric. di Taranto	SOCIETA' AGRICOLA LA STORNARINA SRL	44811139185
7788	Reg. Puglia - Serv. Prov. Agric. di Taranto	SOCIETA' AGRICOLA LA VECCHIA CAPITOLICCHIO	44810825313
7789	Reg. Puglia - Serv. Prov. Agric. di Taranto	SOCIETA' AGRICOLA LA VIOLA SRLS	44811130440
7790	Reg. Puglia - Serv. Prov. Agric. di Brindisi	SOCIETA' AGRICOLA LA VITE DI CESARIA C. E F.LLI SAS	44810806990
7791	Reg. Puglia - Serv. Prov. Agric. di Bari	SOCIETA' AGRICOLA LABARTINO SOCIETA' A RESPONSABILITA' LIMITATA	44810785004
7792	Reg. Puglia - Serv. Prov. Agric. di Bari	SOCIETA' AGRICOLA L'ABBATE NITTI SOCIETA' SEMPLICE	44810711752
7793	Reg. Puglia - Serv. Prov. Agric. di Taranto	SOCIETA' AGRICOLA LAGAUDELLA	44811259827
7794	Reg. Puglia - Serv. Prov. Agric. di Bari	SOCIETA AGRICOLA LAMACOLMA BIO	44811073822
7795	Reg. Puglia - Serv. Prov. Agric. di Foggia	SOCIETA' AGRICOLA LAURIA S.S.	44811123866
7796	Reg. Puglia - Serv. Prov. Agric. di Foggia	SOCIETA' AGRICOLA LE CHIANCATE SOCIETA' A RESPONSABILITA' LIMITAT A SEMPLIFICATA	44810547461
7797	Reg. Puglia - Serv. Prov. Agric. di Foggia	SOCIETA' AGRICOLA LE FATE DELL'ARGENTARIO	44810468726
7798	Reg. Puglia - Serv. Prov. Agric. di Taranto	SOCIETA' AGRICOLA LE GROTTE DI SILENO	44810499754
7799	Reg. Puglia - Serv. Prov. Agric. di Foggia	SOCIETA' AGRICOLA LE PRIMIZIE	44811121498
7800	Reg. Puglia - Serv. Prov. Agric. di Brindisi	SOCIETA' AGRICOLA LEOVI' SRL	44810979219
7801	Reg. Puglia - Serv. Prov. Agric. di Bari	SOCIETA' AGRICOLA LI.SA.SS.	44810566958
7802	Reg. Puglia - Serv. Prov. Agric. di Foggia	SOCIETA' AGRICOLA LIGUORI ANTONIO S.S.	44810420990
7803	Reg. Puglia - Serv. Prov. Agric. di Taranto	SOCIETA' AGRICOLA LOFRAND SRLS	44811036365
7804	Reg. Puglia - Serv. Prov. Agric. di Taranto	SOCIETA' AGRICOLA L'OLPE DI MARCO DI GALIULO GIUSEPPE E SANTE S.S.	44810916757
7805	Reg. Puglia - Serv. Prov. Agric. di Bari	SOCIETA' AGRICOLA LOPS SOCIETA' SEMPLICE	44811165842
7806	Reg. Puglia - Serv. Prov. Agric. di Bari	SOCIETA' AGRICOLA LORUSSO S.N.C.	44811276847
7807	Reg. Puglia - Serv. Prov. Agric. di Lecce	SOCIETA' AGRICOLA LU MONTE S.R.L.	44810293207
7808	Reg. Puglia - Serv. Prov. Agric. di Lecce	SOCIETA' AGRICOLA LUCIANO BERNARDINI DE PACE S.R.L.	44810340677
7809	Reg. Puglia - Serv. Prov. Agric. di Foggia	SOCIETA' AGRICOLA MA.RI. DI RINALDI CARMELA & C. S.S.	44810284677
7810	Reg. Puglia - Serv. Prov. Agric. di Lecce	SOCIETA' AGRICOLA MACCHIA COVIELLO S.S.	44810745677
7811	Reg. Puglia - Serv. Prov. Agric. di Bari	SOCIETA' AGRICOLA MACCHIE LAUDATI S.S.	44811499597
7812	Reg. Puglia - Serv. Prov. Agric. di Bari	SOCIETA' AGRICOLA MALCANGIO S.S.	44810727287
7813	Reg. Puglia - Serv. Prov. Agric. di Bari	SOCIETA' AGRICOLA MANGINI S.S.	44810949550
7814	Reg. Puglia - Serv. Prov. Agric. di Foggia	SOCIETA' AGRICOLA MANNA S.R.L.	44810585081
7815	Reg. Puglia - Serv. Prov. Agric. di Bari	SOCIETA' AGRICOLA MANTELLA	44810983922
7816	Reg. Puglia - Serv. Prov. Agric. di Brindisi	SOCIETA' AGRICOLA MARINA - SOCIETA' A RESPONSABILITA' LIMITATA IN BREVE SOCIETA' AGRICOLA MARINA - S.R.L.	44811006327
7817	Reg. Puglia - Serv. Prov. Agric. di Brindisi	SOCIETA' AGRICOLA MARZALOSSA S.R.L.	44810224111
7818	Reg. Puglia - Serv. Prov. Agric. di Taranto	SOCIETA' AGRICOLA MASCOLO S.S.	44810476562
7819	Reg. Puglia - Serv. Prov. Agric. di Bari	SOCIETA' AGRICOLA MASI LAURA S.A.S. DI LOZUPONE V. & G.	44811257482
7820	Reg. Puglia - Serv. Prov. Agric. di Bari	SOCIETA' AGRICOLA MASSARO DI MASSARO PIETRO E SOLAZZO GIOVANNA & C. S.N.C.	44810262665
7821	Reg. Puglia - Serv. Prov. Agric. di Bari	SOCIETA' AGRICOLA MASSERIA AGLIO SRL	44810771954
7822	Reg. Puglia - Serv. Prov. Agric. di Brindisi	SOCIETA' AGRICOLA MASSERIA BARONI NUOVI S.R.L.	44811230067
7823	Reg. Puglia - Serv. Prov. Agric. di Taranto	SOCIETA' AGRICOLA MASSERIA BORGO DEI TRULLI SOCIETA' A RESPONSABILITA' LIMITATA ABBR.TA SOC. AGR. M. BORGO DEI TRULLI SRL O SOC. AGR. M.B. DEI T. SRL	44810980787
7824	Reg. Puglia - Serv. Prov. Agric. di Brindisi	SOCIETA' AGRICOLA MASSERIA CALONGO S.S.	44810735181
7825	Reg. Puglia - Serv. Prov. Agric. di Bari	SOCIETA' AGRICOLA MASSERIA CIALDELLA SRL S	44810922441
7826	Reg. Puglia - Serv. Prov. Agric. di Brindisi	SOCIETA' AGRICOLA MASSERIA DELLE CURTI VECCHIE SRLS	44811407939

7827	Reg. Puglia - Serv. Prov. Agric. di Taranto	SOCIETA' AGRICOLA MASSERIA DON CATALDO SRL	44810983120
7828	Reg. Puglia - Serv. Prov. Agric. di Bari	SOCIETA' AGRICOLA MASSERIA DONNA GIULIA S.R.L. IN SIGLA SA MA DO GI S.R.L.	44810954667
7829	Reg. Puglia - Serv. Prov. Agric. di Brindisi	SOCIETA' AGRICOLA MASSERIA DONNA LUCREZIA SOCIETA' SEMPLICE	44811183167
7830	Reg. Puglia - Serv. Prov. Agric. di Bari	SOCIETA' AGRICOLA MASSERIA FOGGIAGRANDE DI LAERA PASQUALE & MILENA S.S.	44810699676
7831	Reg. Puglia - Serv. Prov. Agric. di Lecce	SOCIETA' AGRICOLA MASSERIA GIOVANNI S.R.L.	44810990919
7832	Reg. Puglia - Serv. Prov. Agric. di Taranto	SOCIETA' AGRICOLA MASSERIA PALESI SRL	44811285145
7833	Reg. Puglia - Serv. Prov. Agric. di Brindisi	SOCIETA' AGRICOLA MASSERIA PALMO S.R.L.	44810735413
7834	Reg. Puglia - Serv. Prov. Agric. di Brindisi	SOCIETA' AGRICOLA MASSERIA PARADISO S.S.	44810992121
7835	Reg. Puglia - Serv. Prov. Agric. di Taranto	SOCIETA' AGRICOLA MASSERIA PILANO DEI F.LLI PALMISANO S.S.	44810442572
7836	Reg. Puglia - Serv. Prov. Agric. di Taranto	SOCIETA' AGRICOLA MASSERIA POMPEO DI SOPRA S.S.	44810756070
7837	Reg. Puglia - Serv. Prov. Agric. di Taranto	SOCIETA' AGRICOLA MASSERIA SAN DOMENICO S.S.	44810294601
7838	Reg. Puglia - Serv. Prov. Agric. di Bari	SOCIETA' AGRICOLA MASSERIE AMICHE S.R.L.	44811129046
7839	Reg. Puglia - Serv. Prov. Agric. di Bari	SOCIETA' AGRICOLA MASTROSERIO SOCIETA' A RESPONSABILITA' LIMITATA	44811036910
7840	Reg. Puglia - Serv. Prov. Agric. di Foggia	SOCIETA' AGRICOLA MAZZARELLI S.S.	44810377117
7841	Reg. Puglia - Serv. Prov. Agric. di Brindisi	SOCIETA' AGRICOLA MELILLO SAS DI MELILLO M.& C.	44811222635
7842	Reg. Puglia - Serv. Prov. Agric. di Lecce	SOCIETA' AGRICOLA MERICO MARIA ROSA DI CONSIGLIA, MARTA E VITO LISI	44811299427
7843	Reg. Puglia - Serv. Prov. Agric. di Taranto	SOCIETA' AGRICOLA MG SRL	44810843852
7844	Reg. Puglia - Serv. Prov. Agric. di Lecce	SOCIETA' AGRICOLA MIDA S.R.L.	44811157526
7845	Reg. Puglia - Serv. Prov. Agric. di Bari	SOCIETA' AGRICOLA MIRABILIA MUREX SRL	44810698645
7846	Reg. Puglia - Serv. Prov. Agric. di Bari	SOCIETA' AGRICOLA MONACO PICCOLO DI CORNACCHIA NICOLA E VICENTI MARIA STELLA	44810824464
7847	Reg. Puglia - Serv. Prov. Agric. di Foggia	SOCIETA' AGRICOLA MONTE GENTILE SRL	44810761013
7848	Reg. Puglia - Serv. Prov. Agric. di Bari	SOCIETA' AGRICOLA MONTEROTONDO VINI S.S.	44811355468
7849	Reg. Puglia - Serv. Prov. Agric. di Bari	SOCIETA' AGRICOLA MONTERRE S.A.S. DI MONTEMURNO NICOLETTA	44810445237
7850	Reg. Puglia - Serv. Prov. Agric. di Brindisi	SOCIETA' AGRICOLA MONTEVERDE SALENTINO DI JACOPO VIGILANZA & C S.A.S.	44810572212
7851	Reg. Puglia - Serv. Prov. Agric. di Bari	SOCIETA' AGRICOLA MONTRONE VINCENZO & C. S.N.C.	44810578474
7852	Reg. Puglia - Serv. Prov. Agric. di Taranto	SOCIETA' AGRICOLA MOTOLESE S.R.L.	44810827376
7853	Reg. Puglia - Serv. Prov. Agric. di Foggia	SOCIETA' AGRICOLA MULTISERVICE SRLS	44810869808
7854	Reg. Puglia - Serv. Prov. Agric. di Taranto	SOCIETA' AGRICOLA MURGIA FELIX S.S.	44810774784
7855	Reg. Puglia - Serv. Prov. Agric. di Bari	SOCIETA' AGRICOLA N.G.M. SNC NUOVA GENERAZIONE MIFRAM DI MARMO M.& C	44810775567
7856	Reg. Puglia - Serv. Prov. Agric. di Taranto	SOCIETA' AGRICOLA NATURADICE S.R.L.	44811267457
7857	Reg. Puglia - Serv. Prov. Agric. di Taranto	SOCIETA' AGRICOLA NICO, ELOISA E ANTONELLO PAVONE - SOCIETA' SEMPLICE	44810205383
7858	Reg. Puglia - Serv. Prov. Agric. di Lecce	SOCIETA' AGRICOLA NOFIO DI TUMOLO COSIMINO & C.SAS	44810410314
7859	Reg. Puglia - Serv. Prov. Agric. di Foggia	SOCIETA' AGRICOLA NONNO GIOVANNI S.R.L.	44811219235
7860	Reg. Puglia - Serv. Prov. Agric. di Taranto	SOCIETA' AGRICOLA NONNONI' S.S.	44811055217
7861	Reg. Puglia - Serv. Prov. Agric. di Bari	SOCIETA' AGRICOLA NUOVA MURGIA DI MANCINO P.& DE MARINIS M.T. SOC.SEMPL.	44810419406
7862	Reg. Puglia - Serv. Prov. Agric. di Brindisi	SOCIETA' AGRICOLA NUTRIMENTI TERRESTRI SRL	44810884575
7863	Reg. Puglia - Serv. Prov. Agric. di Brindisi	SOCIETA' AGRICOLA OLERE S.A.S. DI RICCARDI CARMELA E C.	44811049400
7864	Reg. Puglia - Serv. Prov. Agric. di Taranto	SOCIETA AGRICOLA OLIVARO DI MERENDINO C. & B. SOCIETA' SEMPLICE	44810350650
7865	Reg. Puglia - Serv. Prov. Agric. di Taranto	SOCIETA' AGRICOLA OLIVO DELLA FORTUNA S.R.L.	44811158060
7866	Reg. Puglia - Serv. Prov. Agric. di Bari	SOCIETA' AGRICOLA OLIVO' S.R.L.	44810856839
7867	Reg. Puglia - Serv. Prov. Agric. di Taranto	SOCIETA' AGRICOLA OMNIAGRICOLA DI QUARANTA VALENTINA E COSIMO S.S.	44810380434
7868	Reg. Puglia - Serv. Prov. Agric. di Foggia	SOCIETA' AGRICOLA ORSALE S.S.	44810288462
7869	Reg. Puglia - Serv. Prov. Agric. di Foggia	SOCIETA' AGRICOLA PA.VI.RO. DEI F.LLI D'ETTORRES & C. S.N.C.	44811097912
7870	Reg. Puglia - Dip. Agric., Svil. Rur. ed Amb.	SOCIETA' AGRICOLA PALMENTO SS	44811212701
7871	Reg. Puglia - Serv. Prov. Agric. di Bari	SOCIETA' AGRICOLA PANDOLFELLI S.S.	44811082674
7872	Reg. Puglia - Serv. Prov. Agric. di Foggia	SOCIETA' AGRICOLA PARADISO SRL	44810722775
7873	Reg. Puglia - Serv. Prov. Agric. di Brindisi	SOCIETA' AGRICOLA PARCO DI MARE SRL	44810769693
7874	Reg. Puglia - Serv. Prov. Agric. di Taranto	SOCIETA' AGRICOLA PARCO DI STALLA SOCIETA' SEMPLICE	44810172245
7875	Reg. Puglia - Serv. Prov. Agric. di Lecce	SOCIETA' AGRICOLA PARCO S.R.L.	44810838282
7876	Reg. Puglia - Serv. Prov. Agric. di Bari	SOCIETA' AGRICOLA PASCULLI	44810699023
7877	Reg. Puglia - Serv. Prov. Agric. di Taranto	SOCIETA' AGRICOLA PATER S.S.	44810399525
7878	Reg. Puglia - Serv. Prov. Agric. di Foggia	SOCIETA' AGRICOLA PFG BIO S.S.	44810234573
7879	Reg. Puglia - Serv. Prov. Agric. di Lecce	SOCIETA AGRICOLA PICCOLA MASSERIA LI CURTI	44810430353
7880	Reg. Puglia - Serv. Prov. Agric. di Taranto	SOCIETA AGRICOLA PIZZIFERRO	44811008299
7881	Reg. Puglia - Serv. Prov. Agric. di Bari	SOCIETA' AGRICOLA PLANTAMURA S.S.	44810887255
7882	Reg. Puglia - Serv. Prov. Agric. di Bari	SOCIETA' AGRICOLA POLVANERA DI CASSANO FILIPPO E C. SOCIETA' SEMPLICE	44811291036
7883	Reg. Puglia - Serv. Prov. Agric. di Bari	SOCIETA' AGRICOLA POLVERE DI ROSE S.S.	44810783074
7884	Reg. Puglia - Serv. Prov. Agric. di Brindisi	SOCIETA' AGRICOLA POMEO SRL	44810878189
7885	Reg. Puglia - Serv. Prov. Agric. di Bari	SOCIETA' AGRICOLA POSTA CANALE S.S.	44810596732

7886	Reg. Puglia - Serv. Prov. Agric. di Brindisi	SOCIETA' AGRICOLA PRODUZIONI BIOBELLEZZE SRLS	44810497451
7887	Reg. Puglia - Serv. Prov. Agric. di Lecce	SOCIETA' AGRICOLA PRONTERA S.A.S. DI PRONTERA ALEX LUCA E PRONTERA ENRICO & C.	44811138732
7888	Reg. Puglia - Serv. Prov. Agric. di Taranto	SOCIETA' AGRICOLA PUJJE S.R.L.	44810988723
7889	Reg. Puglia - Serv. Prov. Agric. di Taranto	SOCIETA' AGRICOLA PUNZI S.R.L.	44811122694
7890	Reg. Puglia - Serv. Prov. Agric. di Foggia	SOCIETA' AGRICOLA QUARTICELLI S.R.L.S.	44811265758
7891	Reg. Puglia - Serv. Prov. Agric. di Foggia	SOCIETA' AGRICOLA RAFFA DANIELE SOCIETA' SEMPLICE	44811305752
7892	Reg. Puglia - Serv. Prov. Agric. di Bari	SOCIETA' AGRICOLA RAMI D'ORO IN ACCOMANDITA SEMPLICE DI GUGLIELMO FACCHINI & C.	44811297165
7893	Reg. Puglia - Serv. Prov. Agric. di Foggia	SOCIETA' AGRICOLA RI.CA. S.R.L.S.	44810347482
7894	Reg. Puglia - Serv. Prov. Agric. di Foggia	SOCIETA' AGRICOLA RINALDI S.R.L.S.	44811343464
7895	Reg. Puglia - Serv. Prov. Agric. di Foggia	SOCIETA' AGRICOLA RINALDI S.S.	44810814978
7896	Reg. Puglia - Serv. Prov. Agric. di Foggia	SOCIETA' AGRICOLA ROINO S.S.	44810497634
7897	Reg. Puglia - Serv. Prov. Agric. di Lecce	SOCIETA' AGRICOLA ROSSANA DI BERNARDINELLO ROSSANA & C. SAS	44810624146
7898	Reg. Puglia - Serv. Prov. Agric. di Foggia	SOCIETA' AGRICOLA RPS S.R.L.S.	44811276367
7899	Reg. Puglia - Serv. Prov. Agric. di Bari	SOCIETA' AGRICOLA S. AGATA SRL	44810879666
7900	Reg. Puglia - Serv. Prov. Agric. di Lecce	SOCIETA' AGRICOLA S.ELENA S.R.L.S.	44811057270
7901	Reg. Puglia - Serv. Prov. Agric. di Brindisi	SOCIETA' AGRICOLA S.VIRGILIO S.R.L.	44810819597
7902	Reg. Puglia - Serv. Prov. Agric. di Foggia	SOCIETA' AGRICOLA SA.MA. SOCIETA' SEMPLICE	44810758688
7903	Reg. Puglia - Serv. Prov. Agric. di Lecce	SOCIETA' AGRICOLA SALOS SOCIETA' A RESPONSABILITA' LIMITATA SEMPL IFICATA	44811011061
7904	Reg. Puglia - Serv. Prov. Agric. di Bari	SOCIETA' AGRICOLA SAN DOMENICO DI RUBINO MICHELE E C SNC	44810907996
7905	Reg. Puglia - Serv. Prov. Agric. di Brindisi	SOCIETA' AGRICOLA SAN GERVASIO DI URSO COSIMA & C. S.A.S.	44810436327
7906	Reg. Puglia - Serv. Prov. Agric. di Bari	SOCIETA' AGRICOLA SAN GIUSEPPE SOCIETA' A RESPONSABILITA' LIMITATA SEMPLIFICATA	44811213675
7907	Reg. Puglia - Serv. Prov. Agric. di Bari	SOCIETA' AGRICOLA SANCILIO FRANCESCO E COSIMO	44811094588
7908	Reg. Puglia - Serv. Prov. Agric. di Foggia	SOCIETA' AGRICOLA SANTA BARBARA	44811321718
7909	Reg. Puglia - Serv. Prov. Agric. di Lecce	SOCIETA' AGRICOLA SANTA CATERINA DI E.R. PETRACHI S.A.S.	44811241676
7910	Reg. Puglia - Serv. Prov. Agric. di Brindisi	SOCIETA' AGRICOLA SANTA CECILIA SOCIETA' A RESPONSABILITA' LIMITA TA SEMPLIFICATA	44811149069
7911	Reg. Puglia - Serv. Prov. Agric. di Foggia	SOCIETA' AGRICOLA SANTA FELICITA A R.L.	44810343689
7912	Reg. Puglia - Serv. Prov. Agric. di Lecce	SOCIETA' AGRICOLA SANT'ANNA S.R.L.	44811152436
7913	Reg. Puglia - Serv. Prov. Agric. di Lecce	SOCIETA' AGRICOLA SANT'ELEUTERIO DI MAZZOTTA ANTONIA TIZIANA & C. S.A.S.	44810997534
7914	Reg. Puglia - Serv. Prov. Agric. di Foggia	SOCIETA' AGRICOLA SANT'ELMO S.S.	44811154465
7915	Reg. Puglia - Serv. Prov. Agric. di Lecce	SOCIETA' AGRICOLA SATUREJA S.R.L.	44811172913
7916	Reg. Puglia - Serv. Prov. Agric. di Taranto	SOCIETA' AGRICOLA SAVAGNANO S.S.	44810694792
7917	Reg. Puglia - Serv. Prov. Agric. di Brindisi	SOCIETA' AGRICOLA SCATTAPIATTI S.R.L.	44810997740
7918	Reg. Puglia - Serv. Prov. Agric. di Bari	SOCIETA' AGRICOLA SEMPLICE "FRATELLI ZAPPIMBULSO"	44810704633
7919	Reg. Puglia - Serv. Prov. Agric. di Foggia	SOCIETA' AGRICOLA SEMPLICE "RADICE COMUNE"	44810411866
7920	Reg. Puglia - Dip. Agric., Svil. Rur. ed Amb.	SOCIETA' AGRICOLA SEMPLICE AGRI.CON. DEI FRAT. GIOVANNI E MICHELE CONENNA	44810558773
7921	Reg. Puglia - Serv. Prov. Agric. di Foggia	SOCIETA' AGRICOLA SEMPLICE ARCADIA DI PEDONE MARIA PIA E FERRANDINO GIANMARIA	44811245990
7922	Reg. Puglia - Serv. Prov. Agric. di Foggia	SOCIETA' AGRICOLA SEMPLICE B. E B. ANTICA TENUTA DI BONFITTO ANTO NIO MICHELE E MICHELINO	44810377216
7923	Reg. Puglia - Serv. Prov. Agric. di Bari	SOCIETA' AGRICOLA SEMPLICE BACANO	44810581726
7924	Reg. Puglia - Serv. Prov. Agric. di Foggia	SOCIETA' AGRICOLA SEMPLICE CALDARA DI GIULIANO ONOFRIO	44810844769
7925	Reg. Puglia - Serv. Prov. Agric. di Foggia	SOCIETA' AGRICOLA SEMPLICE CAMPAGNA	44810463933
7926	Reg. Puglia - Serv. Prov. Agric. di Foggia	SOCIETA' AGRICOLA SEMPLICE CARRILLO	44811123122
7927	Reg. Puglia - Serv. Prov. Agric. di Foggia	SOCIETA' AGRICOLA SEMPLICE CASCAVILLA	44810695484
7928	Reg. Puglia - Serv. Prov. Agric. di Foggia	SOCIETA' AGRICOLA SEMPLICE CATENA DI PETTIGROSSO	44810607588
7929	Reg. Puglia - Serv. Prov. Agric. di Bari	SOCIETA' AGRICOLA SEMPLICE COPPICELLE	44811062072
7930	Reg. Puglia - Serv. Prov. Agric. di Foggia	SOCIETA' AGRICOLA SEMPLICE DA.RI.	44811510245
7931	Reg. Puglia - Serv. Prov. Agric. di Foggia	SOCIETA' AGRICOLA SEMPLICE DICEMBRE DI PASQUALE PADALINO E CARMINE PADALINO	44810561249
7932	Reg. Puglia - Serv. Prov. Agric. di Bari	SOCIETA' AGRICOLA SEMPLICE DON ROCCO MIANI DI PLANTAMURA ERASMO & C. SOCIETA' SEMPLICE	44810111839
7933	Reg. Puglia - Serv. Prov. Agric. di Foggia	SOCIETA' AGRICOLA SEMPLICE DOTT. SIMONE	44811291309
7934	Reg. Puglia - Serv. Prov. Agric. di Bari	SOCIETA' AGRICOLA SEMPLICE F.LLI DI MOLFETTA DI GIROLAMO E LUCIA DI MOLFETTA	44810871358
7935	Reg. Puglia - Serv. Prov. Agric. di Bari	SOCIETA' AGRICOLA SEMPLICE F.LLI MILANO	44810806909
7936	Reg. Puglia - Serv. Prov. Agric. di Taranto	SOCIETA' AGRICOLA SEMPLICE LE FRATTE DEI F.LLI D'ONGHIA ANTONIO E D'ONGHIA GABRIELE	44810516029
7937	Reg. Puglia - Serv. Prov. Agric. di Taranto	SOCIETA' AGRICOLA SEMPLICE MAS SERIA VALLENZA DEI FRATELLI R	44811102969
7938	Reg. Puglia - Serv. Prov. Agric. di Bari	SOCIETA' AGRICOLA SEMPLICE MASCOLO DI CRISTALLO C	44811183548
7939	Reg. Puglia - Serv. Prov. Agric. di Bari	SOCIETA' AGRICOLA SEMPLICE MASTRICALE	44810677094
7940	Reg. Puglia - Serv. Prov. Agric. di Bari	SOCIETA' AGRICOLA SEMPLICE MINERVA & C. DEI C. LIANTONIO	44811304235
7941	Reg. Puglia - Serv. Prov. Agric. di Bari	SOCIETA' AGRICOLA SEMPLICE NATURAVIVA DI GUGLIELMI ANTONIO & C.	44811289014
7942	Reg. Puglia - Serv. Prov. Agric. di Foggia	SOCIETA' AGRICOLA SEMPLICE OLEAE ET VITES	44810722999

7943	Reg. Puglia - Serv. Prov. Agric. di Foggia	SOCIETA' AGRICOLA SEMPLICE PACIFICO DI PACIFICO NICOLA & C.	44810540706
7944	Reg. Puglia - Serv. Prov. Agric. di Bari	SOCIETA' AGRICOLA SEMPLICE PEDONE	44811287422
7945	Reg. Puglia - Serv. Prov. Agric. di Bari	SOCIETA' AGRICOLA SEMPLICE POVIA	44810537470
7946	Reg. Puglia - Serv. Prov. Agric. di Bari	SOCIETA' AGRICOLA SEMPLICE ROSSI	44811295516
7947	Reg. Puglia - Serv. Prov. Agric. di Bari	SOCIETA' AGRICOLA SEMPLICE SAN LEONARDO	44810748622
7948	Reg. Puglia - Serv. Prov. Agric. di Bari	SOCIETA' AGRICOLA SEMPLICE TUFARELLE	44810584548
7949	Reg. Puglia - Serv. Prov. Agric. di Bari	SOCIETA' AGRICOLA SERVICE - AGRI DEI F.LLI ARDITO GIUSEPPE & SAVERIO S.N.C.	44810616902
7950	Reg. Puglia - Serv. Prov. Agric. di Bari	SOCIETA' AGRICOLA SILVA - S.R.L.	44810972065
7951	Reg. Puglia - Serv. Prov. Agric. di Taranto	SOCIETA' AGRICOLA SIMEONE FARM S.S.	44810982064
7952	Reg. Puglia - Serv. Prov. Agric. di Foggia	SOCIETA' AGRICOLA SIMEONE S.A.S. DI GIOVANNI SIMEONE	44810620896
7953	Reg. Puglia - Serv. Prov. Agric. di Taranto	SOCIETA' AGRICOLA SMART FARM SRLS	44810426351
7954	Reg. Puglia - Serv. Prov. Agric. di Foggia	SOCIETA' AGRICOLA SOGIRO S.R.L.	44811346202
7955	Reg. Puglia - Serv. Prov. Agric. di Bari	SOCIETA' AGRICOLA SORELLE DE PALMA S.S.	44810796456
7956	Reg. Puglia - Serv. Prov. Agric. di Bari	SOCIETA' AGRICOLA SORELLE NATUZZI S.S.	44810918902
7957	Reg. Puglia - Serv. Prov. Agric. di Bari	SOCIETA' AGRICOLA SOVERO SOCIETA' A RESPONSABILITA' LIMITATA SEMPLIFICATA	44811164829
7958	Reg. Puglia - Serv. Prov. Agric. di Foggia	SOCIETA' AGRICOLA SPIRITO CONTADINO DE PALMA S.A.S DI GERVASIO ANTONIO & C.	44811299757
7959	Reg. Puglia - Serv. Prov. Agric. di Taranto	SOCIETA' AGRICOLA STERPINE S.R.L.	44811130259
7960	Reg. Puglia - Serv. Prov. Agric. di Foggia	SOCIETA' AGRICOLA STINGETE S.R.L.	44811177193
7961	Reg. Puglia - Serv. Prov. Agric. di Lecce	SOCIETA' AGRICOLA SUNGREEN S.R.L.	44810968691
7962	Reg. Puglia - Serv. Prov. Agric. di Bari	SOCIETA AGRICOLA TAFURI SOCIETA SEMPLICE	44810520294
7963	Reg. Puglia - Serv. Prov. Agric. di Lecce	SOCIETA' AGRICOLA TALENTO BIO SOCIETA' A RESPONSABILITA' LIMITATA SEMPLIFICATA	44811014032
7964	Reg. Puglia - Serv. Prov. Agric. di Brindisi	SOCIETA' AGRICOLA TAMBORRINO SRL	44811203718
7965	Reg. Puglia - Serv. Prov. Agric. di Foggia	SOCIETA' AGRICOLA TAMMARICE - SOCIETA' A RESPONSABILITA' LIMITATA SEMPLIFICATA	44811221199
7966	Reg. Puglia - Serv. Prov. Agric. di Lecce	SOCIETA' AGRICOLA TAURINO DONATO & TAURINO ROSARIA - SOCIETA' AGRICOLA	44810730661
7967	Reg. Puglia - Serv. Prov. Agric. di Bari	SOCIETA' AGRICOLA TAVERNA NOVA DI SOTTO S.R.L.	44810832152
7968	Reg. Puglia - Dip. Agric., Svil. Rur. ed Amb.	SOCIETA' AGRICOLA TECLO SRL	44811427051
7969	Reg. Puglia - Serv. Prov. Agric. di Foggia	SOCIETA' AGRICOLA TELLA S.S.	44811227972
7970	Reg. Puglia - Serv. Prov. Agric. di Bari	SOCIETA' AGRICOLA TENUTA ANTICO LECCIO SOCIETA' A RESPONSABILITA' LIMITATA SEMPLI	44810705036
7971	Reg. Puglia - Serv. Prov. Agric. di Bari	SOCIETA' AGRICOLA TENUTA ASSENSIO DI BISCOGLI C. & A. - SOCIETA' SEMPLICE	44811326667
7972	Reg. Puglia - Serv. Prov. Agric. di Foggia	SOCIETA' AGRICOLA TENUTA CASELLE	44811150190
7973	Reg. Puglia - Serv. Prov. Agric. di Brindisi	SOCIETA' AGRICOLA TENUTA CORCIOLI SOCIETA' SEMPLICE	44811144805
7974	Reg. Puglia - Serv. Prov. Agric. di Foggia	SOCIETA' AGRICOLA TENUTA DAUNA S.R.L. DI LA PICCIRELLA E TESTA	44810699999
7975	Reg. Puglia - Serv. Prov. Agric. di Lecce	SOCIETA' AGRICOLA TENUTA ROCA NUOVA SRL	44811329463
7976	Reg. Puglia - Serv. Prov. Agric. di Lecce	SOCIETA' AGRICOLA TENUTA ROSARIO SRLS	44811005402
7977	Reg. Puglia - Serv. Prov. Agric. di Taranto	SOCIETA' AGRICOLA TENUTA SAN PIETRO RESURGE S.S.	44810396430
7978	Reg. Puglia - Serv. Prov. Agric. di Taranto	SOCIETA' AGRICOLA TENUTA TUDISCO S.S.	44811142874
7979	Reg. Puglia - Serv. Prov. Agric. di Bari	SOCIETA' AGRICOLA TENUTA VIGLIONE SRL	44811293487
7980	Reg. Puglia - Serv. Prov. Agric. di Taranto	SOCIETA AGRICOLA TENUTE BLASI S.R.L.	44810199909
7981	Reg. Puglia - Serv. Prov. Agric. di Brindisi	SOCIETA' AGRICOLA TENUTE D'IPPOLITO SOCIETA' SEMPLICE	44810266104
7982	Reg. Puglia - Serv. Prov. Agric. di Brindisi	SOCIETA' AGRICOLA TENUTE EREDI TAMBORRINO S.R.L.	44810175057
7983	Reg. Puglia - Serv. Prov. Agric. di Brindisi	SOCIETA' AGRICOLA TENUTE GERVASI SOCIETA' SEMPLICE	44810712941
7984	Reg. Puglia - Serv. Prov. Agric. di Bari	SOCIETA' AGRICOLA TERMITITO DI POLIGNANO ELISABETTA & C.SAS	44810711919
7985	Reg. Puglia - Serv. Prov. Agric. di Lecce	SOCIETA' AGRICOLA TERRA DEL SOLE S.R.L.	44811269537
7986	Reg. Puglia - Serv. Prov. Agric. di Foggia	SOCIETA' AGRICOLA TERRA MIA DI D'AURIA ROSA & C. S.A.S.	44810295376
7987	Reg. Puglia - Serv. Prov. Agric. di Foggia	SOCIETA' AGRICOLA TERRA SANA SAS DI SIENA ANGELA NAZARIA	44811516804
7988	Reg. Puglia - Serv. Prov. Agric. di Foggia	SOCIETA' AGRICOLA TERRAMARANSA S.S.	44810377257
7989	Reg. Puglia - Serv. Prov. Agric. di Taranto	SOCIETA' AGRICOLA TERRE D'ARCHADIA S.S.	44810845618
7990	Reg. Puglia - Serv. Prov. Agric. di Foggia	SOCIETA' AGRICOLA TERRE DI ACHILLE - S.R.L.	44810979144
7991	Reg. Puglia - Serv. Prov. Agric. di Lecce	SOCIETA' AGRICOLA TERRE SANTE S.R.L.	44810458172
7992	Reg. Puglia - Serv. Prov. Agric. di Bari	SOCIETA' AGRICOLA TORRE FERLIZZA S.S.	44810838472
7993	Reg. Puglia - Serv. Prov. Agric. di Bari	SOCIETA' AGRICOLA TORRE GRANDE S.S.	44810802304
7994	Reg. Puglia - Serv. Prov. Agric. di Bari	SOCIETA' AGRICOLA TORRE RIVERA - S.R.L.	44810319754
7995	Reg. Puglia - Serv. Prov. Agric. di Bari	SOCIETA' AGRICOLA TOTO S.R.L.	44810959468
7996	Reg. Puglia - Serv. Prov. Agric. di Taranto	SOCIETA' AGRICOLA TRATTURELLA DEI F.LLI SIMEONE S.S.	44810976892
7997	Reg. Puglia - Serv. Prov. Agric. di Taranto	SOCIETA' AGRICOLA TREMOLA DI BIANCO PAOLO E FRANCESCO S.S.	44810876365
7998	Reg. Puglia - Serv. Prov. Agric. di Foggia	SOCIETA' AGRICOLA TRIVISANO NARDUCCI S.S	44810252534
7999	Reg. Puglia - Serv. Prov. Agric. di Taranto	SOCIETA' AGRICOLA TROVANZA DI MADARO VINCENZO S.A.S.	44810533040
8000	Reg. Puglia - Serv. Prov. Agric. di Foggia	SOCIETA' AGRICOLA TURCO BIO GROUP S.S.	44810263747
8001	Reg. Puglia - Serv. Prov. Agric. di Lecce	SOCIETA AGRICOLA TURI S.S.	44811272077
8002	Reg. Puglia - Serv. Prov. Agric. di Foggia	SOCIETA' AGRICOLA V3 S.S.	44810596864

8003	Reg. Puglia - Serv. Prov. Agric. di Foggia	SOCIETA' AGRICOLA VALLEVONA SAS DI BANDINU A. & C.	44811058435
8004	Reg. Puglia - Serv. Prov. Agric. di Taranto	SOCIETA' AGRICOLA VERDE MURGIA SOCIETA' A RESPONSABILITA' LIMITATA IN SIGLA SOCIETA' AGRICOLA VERDE MURGIA S.R.L.	44810774263
8005	Reg. Puglia - Serv. Prov. Agric. di Bari	SOCIETA' AGRICOLA VERDI PASCOLI SRL	44811286754
8006	Reg. Puglia - Serv. Prov. Agric. di Brindisi	SOCIETA' AGRICOLA VICENTI DI ONOFRIO VICENTI E C. SAS	44811430014
8007	Reg. Puglia - Serv. Prov. Agric. di Foggia	SOCIETA AGRICOLA VILLARUSSO GILDA S.R.L	44810690949
8008	Reg. Puglia - Serv. Prov. Agric. di Foggia	SOCIETA' AGRICOLA VINCENZO ERRICO SRL	44810340776
8009	Reg. Puglia - Serv. Prov. Agric. di Taranto	SOCIETA' AGRICOLA VINS SRL	44811227535
8010	Reg. Puglia - Serv. Prov. Agric. di Foggia	SOCIETA' AGRICOLA VITIGNO VERDE S.S.	44811218336
8011	Reg. Puglia - Serv. Prov. Agric. di Bari	SOCIETA' AGRICOLA VITIVINICOLA SALATINO S.S. DEI F.LLI SALATINO	44810963213
8012	Reg. Puglia - Serv. Prov. Agric. di Brindisi	SOCIETA AGRICOLA VITO&VITO SOCIETA AGRICOLA SEMPLICE	44811196664
8013	Reg. Puglia - Serv. Prov. Agric. di Brindisi	SOCIETA' AGRICOLA VITTORIA S.R.L.	44810975167
8014	Reg. Puglia - Serv. Prov. Agric. di Bari	SOCIETA' AGRICOLA ZEBELI SOCIETA' SEMPLICE	44810840031
8015	Reg. Puglia - Serv. Prov. Agric. di Taranto	SOCIETA' AGRICOLA ZOOTECHALLEVA S.S.	44810756880
8016	Reg. Puglia - Serv. Prov. Agric. di Taranto	SOCIETA' ARICOLA GOLD SRL	44810299246
8017	Reg. Puglia - Serv. Prov. Agric. di Bari	SOCIETA' BIOAGRICOLA LOSAPPIO S.A.S. DI LOSAPPIO LORENZO	44811133188
8018	Reg. Puglia - Serv. Prov. Agric. di Brindisi	SOCIETA' COOP.SOCIALE CANTALUPI	44810443307
8019	Reg. Puglia - Serv. Prov. Agric. di Taranto	SOCIETA' COOPERATIVA AGRICOL RODIO SOCIETA' AGRICOLA IN SIGLA SOC. COOP. AGRICOL RODIO SOCIETA' AGRICOLA	44811259959
8020	Reg. Puglia - Serv. Prov. Agric. di Lecce	SOCIETA' COOPERATIVA AGRICOLA AGRIVEGLIE	44810424802
8021	Reg. Puglia - Serv. Prov. Agric. di Bari	SOCIETA' COOPERATIVA AGRICOLA CARMINE GIORGIO	44810840379
8022	Reg. Puglia - Serv. Prov. Agric. di Foggia	SOCIETA' COOPERATIVA AGRICOLA GUERRA A R.L.	44810506087
8023	Reg. Puglia - Serv. Prov. Agric. di Foggia	SOCIETA' COOPERATIVA AGRICOLA SIMEONE	44810389716
8024	Reg. Puglia - Serv. Prov. Agric. di Brindisi	SOCIETA' COOPERATIVA LA PETROSA	44810618841
8025	Reg. Puglia - Serv. Prov. Agric. di Foggia	SOCIETA' F.LLI CASCAVILLA DI CASCAVILLA NICOLA E CASCAVILLA ARMANDO S.N.C.	44810565109
8026	Reg. Puglia - Serv. Prov. Agric. di Taranto	SOCIETA' SEMPLICE "AGRICOLA C.R.A."	44810260677
8027	Reg. Puglia - Serv. Prov. Agric. di Bari	SOCIETA' SEMPLICE AGRICOLA AGRIANOHA DI DEFLORIO PIETRO E C.	44811015328
8028	Reg. Puglia - Serv. Prov. Agric. di Bari	SOCIETA' SEMPLICE AGRICOLA AGRICOLA MARIOTTO	44810703486
8029	Reg. Puglia - Serv. Prov. Agric. di Bari	SOCIETA' SEMPLICE AGRICOLA AGRICOLTURA NUOVA	44810781342
8030	Reg. Puglia - Serv. Prov. Agric. di Foggia	SOCIETA' SEMPLICE AGRICOLA COMUNIONE EREDITARIA ANTONIO RIGNANESE	44810897718
8031	Reg. Puglia - Serv. Prov. Agric. di Foggia	SOCIETA SEMPLICE AGRICOLA CONTE	44811247129
8032	Reg. Puglia - Serv. Prov. Agric. di Bari	SOCIETA' SEMPLICE AGRICOLA DON GIOVANNI	44810390060
8033	Reg. Puglia - Serv. Prov. Agric. di Bari	SOCIETA' SEMPLICE AGRICOLA F.LLI PICCOLO	44810607778
8034	Reg. Puglia - Serv. Prov. Agric. di Foggia	SOCIETA' SEMPLICE AGRICOLA FARGI	44810979383
8035	Reg. Puglia - Serv. Prov. Agric. di Bari	SOCIETA' SEMPLICE AGRICOLA FASOLI	44811312741
8036	Reg. Puglia - Serv. Prov. Agric. di Bari	SOCIETA' SEMPLICE AGRICOLA FORNISONE DEI F.LLI VINCENZO E DARIO D	44810817757
8037	Reg. Puglia - Serv. Prov. Agric. di Lecce	SOCIETA' SEMPLICE AGRICOLA GERMANI COPPOLA	44811091162
8038	Reg. Puglia - Serv. Prov. Agric. di Taranto	SOCIETA' SEMPLICE AGRICOLA GROTTAFORNARA DI DELPRE	44810513190
8039	Reg. Puglia - Serv. Prov. Agric. di Foggia	SOCIETA' SEMPLICE AGRICOLA LE QUATTRO STAGIONI	44811035813
8040	Reg. Puglia - Serv. Prov. Agric. di Brindisi	SOCIETA SEMPLICE AGRICOLA LECCESE SOCIETA AGRICOLA	44810780765
8041	Reg. Puglia - Serv. Prov. Agric. di Taranto	SOCIETA' SEMPLICE AGRICOLA LIPPOLIS DI MARILENA E MANUELA	44811089893
8042	Reg. Puglia - Serv. Prov. Agric. di Bari	SOCIETA' SEMPLICE AGRICOLA PIANO MANGERI DEI F.LLI LORUSSO	44810857407
8043	Reg. Puglia - Serv. Prov. Agric. di Bari	SOCIETA' SEMPLICE AGRICOLA SANTA LUCIA DI DE VENUTO GIUSEPPE	44810849032
8044	Reg. Puglia - Serv. Prov. Agric. di Bari	SOCIETA' SEMPLICE AGRICOLA SUNGRAPES DI LITURRI M. & C.	44811015484
8045	Reg. Puglia - Serv. Prov. Agric. di Taranto	SOCIETA' SEMPLICE AGRICOLA TINTI BRUNETTA DEI F.LLI PUTIGNANO	44810296366
8046	Reg. Puglia - Serv. Prov. Agric. di Taranto	SOCIETA' SEMPLICE AGRICOLA VARVAGLIONE	44811349123
8047	Reg. Puglia - Serv. Prov. Agric. di Foggia	SOCIETA' SEMPLICE AGRICOLA ZOOTECNICA COPPE GARGANICHE DEI F.LLI PLACENTINO	44811331170
8048	Reg. Puglia - Serv. Prov. Agric. di Lecce	SOCIETA' SEMPLICE AZIENDA AGRICOLA LUBELLI CLEMENTINA ED EREDI LUBELLI PAOLA	44810697092
8049	Reg. Puglia - Serv. Prov. Agric. di Bari	SOCIETA' SEMPLICE CASA BUSCIANA DEI F.LLI LILLO	44810593606
8050	Reg. Puglia - Serv. Prov. Agric. di Bari	SOCIETA' SEMPLICE DI CONDUZIONE AGRICOLA AZIENDA AGRICOLA D.B.F. DI DI BARI S.S.	44810754075
8051	Reg. Puglia - Serv. Prov. Agric. di Taranto	SOCIETA'AGRICOLA BENCI FRUIR S RL	44811204625
8052	Reg. Puglia - Serv. Prov. Agric. di Bari	SOCIETA'AGRICOLA CARMINE CIMADOMO	44811001443
8053	Reg. Puglia - Serv. Prov. Agric. di Taranto	SOCIETA'AGRICOLA SAN BASILIO S.S.	44811344660
8054	Reg. Puglia - Dip. Agric., Svil. Rur. ed Amb.	SOCIETA'AGRICOLA SAN NICOLA DI CAMMARROTA ANTONIO & PASTORE NICOLA S.S.	44810721181
8055	Reg. Puglia - Serv. Prov. Agric. di Taranto	SOCIETA'AGRICOLA SEMPLICE DOLCE MORSO DI DE LUCA F.SCO & C	44810999845
8056	Reg. Puglia - Serv. Prov. Agric. di Bari	SOCIETA'SEMPLICE AGRICOLA FARIELLO	44810971927
8057	Reg. Puglia - Serv. Prov. Agric. di Bari	SOCIETA'SEMPLICE AGRICOLA FRATELLI CATALDI	44810354355

8058	Reg. Puglia - Serv. Prov. Agric. di Taranto	SOCIETA'SEMPLICE AGRICOLA IACOVAZZO CARLO	44810450096
8059	Reg. Puglia - Serv. Prov. Agric. di Lecce	SODERO COSIMO FERNANDO	44810269488
8060	Reg. Puglia - Serv. Prov. Agric. di Foggia	SOGLIA DOMENICO	44811264579
8061	Reg. Puglia - Serv. Prov. Agric. di Taranto	SOLAR BIO SOCIETA' AGRICOLA SRL	44810658383
8062	Reg. Puglia - Serv. Prov. Agric. di Taranto	SOLARE SISTEMI SOCIETA' AGRICOLA SRL	44811176906
8063	Reg. Puglia - Serv. Prov. Agric. di Bari	SOLAZZO GAETANO	44811168663
8064	Reg. Puglia - Serv. Prov. Agric. di Brindisi	SOLAZZO MARSANOFIO	44810440121
8065	Reg. Puglia - Serv. Prov. Agric. di Lecce	SOLAZZO PIERLUIGI	44811082294
8066	Reg. Puglia - Serv. Prov. Agric. di Brindisi	SOLE DI PUGLIA SOCIETA' COOPERATIVA A R.L.	44810462943
8067	Reg. Puglia - Serv. Prov. Agric. di Foggia	SOLE E SAPORI - SOCIETA' COOPERATIVA AGRICOLA	44811218559
8068	Reg. Puglia - Serv. Prov. Agric. di Foggia	SOLE SUD DI TRAJA ANGELA & C. S.A.S.	44810336436
8069	Reg. Puglia - Serv. Prov. Agric. di Brindisi	SOLETI ANTONIO LUCA	44810809473
8070	Reg. Puglia - Serv. Prov. Agric. di Foggia	SOLIMANDO MARIA	44810956746
8071	Reg. Puglia - Dip. Agric., Svil. Rur. ed Amb.	SOLITARIO MICHELE	44811208881
8072	Reg. Puglia - Serv. Prov. Agric. di Bari	SOLITARIO VINCENZO	44810726693
8073	Reg. Puglia - Serv. Prov. Agric. di Brindisi	SOLLAZZO COSIMO	44811016672
8074	Reg. Puglia - Serv. Prov. Agric. di Bari	SOLLECITO FRANCESCO	44811349297
8075	Reg. Puglia - Serv. Prov. Agric. di Bari	SOLLECITO GIOVANNA	44810833036
8076	Reg. Puglia - Serv. Prov. Agric. di Bari	SOLLECITO VITO	44811304284
8077	Reg. Puglia - Serv. Prov. Agric. di Taranto	SOLO AL SUD SOCIETA' AGRICOLA SEMPLICE	44810373785
8078	Reg. Puglia - Serv. Prov. Agric. di Bari	SOMMA GIOVANNI	44810683449
8079	Reg. Puglia - Serv. Prov. Agric. di Bari	SONETTO RICCARDO	44810835296
8080	Reg. Puglia - Serv. Prov. Agric. di Bari	SONETTO SABINO	44810834828
8081	Reg. Puglia - Serv. Prov. Agric. di Foggia	SORAGNESE MICHELE	44810400257
8082	Reg. Puglia - Serv. Prov. Agric. di Bari	SORANNO MICHELE	44811065166
8083	Reg. Puglia - Serv. Prov. Agric. di Foggia	SORELLE MASCOLO SOCIETA' SEMPLICE AGRICOLA	44811015211
8084	Reg. Puglia - Serv. Prov. Agric. di Taranto	SORELLE PINTO SOCIETA' SEMPLICE AGRICOLA	44810860880
8085	Reg. Puglia - Serv. Prov. Agric. di Foggia	SORGONA' SANTINA	44810260891
8086	Reg. Puglia - Serv. Prov. Agric. di Taranto	SORRENTI FLORINDA	44810607091
8087	Reg. Puglia - Serv. Prov. Agric. di Bari	SORRENTI ROSSANA SVEVA	44811048824
8088	Reg. Puglia - Serv. Prov. Agric. di Bari	SORRESSO ROSA	44810568772
8089	Reg. Puglia - Serv. Prov. Agric. di Foggia	SOTTOLESTELLE SRL - SOCIETA' BENEFIT	44810365401
8090	Reg. Puglia - Serv. Prov. Agric. di Bari	SOVERAGRI - SOCIETA' AGRICOLA S.R.L.	44810603298
8091	Reg. Puglia - Serv. Prov. Agric. di Brindisi	SOZZI MATTEO	44810858157
8092	Reg. Puglia - Dip. Agric., Svil. Rur. ed Amb.	SOZZO ANNA	44810504108
8093	Reg. Puglia - Serv. Prov. Agric. di Brindisi	SPADA DOMENICO ANTONIO	44810804482
8094	Reg. Puglia - Serv. Prov. Agric. di Bari	SPADA VITANTONIO	44811286408
8095	Reg. Puglia - Serv. Prov. Agric. di Bari	SPADAFINA FRANCESCO	44811303633
8096	Reg. Puglia - Serv. Prov. Agric. di Foggia	SPADEA PAONESSA GIOVANNA	44810336071
8097	Reg. Puglia - Dip. Agric., Svil. Rur. ed Amb.	SPADONE MARIA ROSARIA	44810634202
8098	Reg. Puglia - Serv. Prov. Agric. di Lecce	SPAGNA GIOVANNI GIORGIO	44810514404
8099	Reg. Puglia - Serv. Prov. Agric. di Lecce	SPAGNA MARIA GIORGINA	44810983336
8100	Reg. Puglia - Serv. Prov. Agric. di Bari	SPAGNOLETTI-ZEULI PIERLUIGI	44810715431
8101	Reg. Puglia - Serv. Prov. Agric. di Foggia	SPAGNOLI FILOMENA	44811426368
8102	Reg. Puglia - Serv. Prov. Agric. di Lecce	SPAGNOLO ANGELAMARIA	44810583417
8103	Reg. Puglia - Serv. Prov. Agric. di Lecce	SPAGNOLO FILIPPO ANGELO	44810920627
8104	Reg. Puglia - Serv. Prov. Agric. di Lecce	SPAGNOLO GIOVANNI	44810734747
8105	Reg. Puglia - Serv. Prov. Agric. di Lecce	SPAGNOLO LUIGI	44811139631
8106	Reg. Puglia - Dip. Agric., Svil. Rur. ed Amb.	SPAGNOLO MARCELLO	44810503761
8107	Reg. Puglia - Serv. Prov. Agric. di Lecce	SPAGNOLO RAFFAELE	44810762367
8108	Reg. Puglia - Serv. Prov. Agric. di Bari	SPAHO MIRGENA	44810277796
8109	Reg. Puglia - Serv. Prov. Agric. di Lecce	SPANO CONCETTA	44810877991
8110	Reg. Puglia - Serv. Prov. Agric. di Bari	SPANO FRANCESCA	44810967586
8111	Reg. Puglia - Serv. Prov. Agric. di Bari	SPANO MARIA SERAFINA	44811304623
8112	Reg. Puglia - Serv. Prov. Agric. di Lecce	SPECCHIA DARIO	44810559839
8113	Reg. Puglia - Serv. Prov. Agric. di Lecce	SPECCHIA FRANCESCO	44811296415
8114	Reg. Puglia - Serv. Prov. Agric. di Lecce	SPECCHIA MARCO	44811165636
8115	Reg. Puglia - Serv. Prov. Agric. di Foggia	SPECCHIO ANNA	44810673853
8116	Reg. Puglia - Serv. Prov. Agric. di Foggia	SPEDICATO RIPALTA	44810690121
8117	Reg. Puglia - Serv. Prov. Agric. di Foggia	SPERA ANNA MARIA	44811331782
8118	Reg. Puglia - Serv. Prov. Agric. di Bari	SPERA CAMILLA	44811514098
8119	Reg. Puglia - Serv. Prov. Agric. di Bari	SPERANZA FRANCESCO	44811115219
8120	Reg. Puglia - Serv. Prov. Agric. di Foggia	SPERANZA ROBERTA	44811096310
8121	Reg. Puglia - Serv. Prov. Agric. di Bari	SPERANZA VINCENZO	44811115623
8122	Reg. Puglia - Serv. Prov. Agric. di Brindisi	SPINA DOMENICA LUCIA	44810488203
8123	Reg. Puglia - Serv. Prov. Agric. di Brindisi	SPINA MARCELLO	44810237501
8124	Reg. Puglia - Serv. Prov. Agric. di Brindisi	SPINA PASQUALE	44811221835
8125	Reg. Puglia - Serv. Prov. Agric. di Taranto	SPINA SALVATORE	44811241536

8126	Reg. Puglia - Serv. Prov. Agric. di Brindisi	SPINA SILVANO	44810237519
8127	Reg. Puglia - Serv. Prov. Agric. di Bari	SPINELLI AGOSTINO COSIMO	44811305018
8128	Reg. Puglia - Serv. Prov. Agric. di Bari	SPINELLI AGOSTINO VITO ANTONIO	44811322732
8129	Reg. Puglia - Serv. Prov. Agric. di Bari	SPINELLI ANNA CONCETTA	44810694222
8130	Reg. Puglia - Serv. Prov. Agric. di Bari	SPINELLI DAMIANO	44810498517
8131	Reg. Puglia - Serv. Prov. Agric. di Bari	SPINELLI DOMENICO	44810814150
8132	Reg. Puglia - Serv. Prov. Agric. di Bari	SPINELLI FRANCESCO	44811220241
8133	Reg. Puglia - Serv. Prov. Agric. di Bari	SPINELLI GIOVANNI	44811301827
8134	Reg. Puglia - Dip. Agric., Svil. Rur. ed Amb.	SPINELLI GIUSEPPE	44810450120
8135	Reg. Puglia - Serv. Prov. Agric. di Bari	SPINELLI LEONARDO	44810860849
8136	Reg. Puglia - Serv. Prov. Agric. di Bari	SPINELLI LORENZO	44811245859
8137	Reg. Puglia - Serv. Prov. Agric. di Bari	SPINELLI MARCELLO	44810404929
8138	Reg. Puglia - Serv. Prov. Agric. di Brindisi	SPINELLI MARGHERITA	44810082576
8139	Reg. Puglia - Serv. Prov. Agric. di Lecce	SPINELLI MARIANNA	44810610848
8140	Reg. Puglia - Serv. Prov. Agric. di Bari	SPINELLI PASQUALE	44810878601
8141	Reg. Puglia - Serv. Prov. Agric. di Foggia	SPINELLI PIETRO	44810411148
8142	Reg. Puglia - Serv. Prov. Agric. di Bari	SPINELLI STEFANO	44811225786
8143	Reg. Puglia - Serv. Prov. Agric. di Taranto	SPINELLI TOMMASO	44811017530
8144	Reg. Puglia - Serv. Prov. Agric. di Brindisi	SPINOSA ANGELA MARIA	44811344900
8145	Reg. Puglia - Serv. Prov. Agric. di Bari	SPINOSA FEDERICA	44810742146
8146	Reg. Puglia - Serv. Prov. Agric. di Bari	SPIONE ANNA MARIA	44810919959
8147	Reg. Puglia - Serv. Prov. Agric. di Bari	SPLENDORIO NICOLANTONIO	44810353183
8148	Reg. Puglia - Serv. Prov. Agric. di Bari	SPORTELLI ANNA MARIA	44811290863
8149	Reg. Puglia - Serv. Prov. Agric. di Bari	SPORTELLI DONATO	44810987022
8150	Reg. Puglia - Serv. Prov. Agric. di Bari	SPORTELLI FILIPPO	44811331691
8151	Reg. Puglia - Serv. Prov. Agric. di Bari	SPORTELLI GIUSEPPE	44810829653
8152	Reg. Puglia - Serv. Prov. Agric. di Taranto	SPORTELLI GIUSEPPE	44810070225
8153	Reg. Puglia - Serv. Prov. Agric. di Bari	SPORTELLI MARZIANTONIO	44811225893
8154	Reg. Puglia - Serv. Prov. Agric. di Bari	SPORTELLI VITO GIUSEPPE	44810643856
8155	Reg. Puglia - Serv. Prov. Agric. di Foggia	SPQT SOCIETA' AGRICOLA SRL	44810397503
8156	Reg. Puglia - Serv. Prov. Agric. di Foggia	SQUARCELLA LEONARDO	44810768646
8157	Reg. Puglia - Serv. Prov. Agric. di Bari	SQUICCIARINI ANTONIO	44811335403
8158	Reg. Puglia - Serv. Prov. Agric. di Bari	SQUICCIARINI DOMENICO	44811106754
8159	Reg. Puglia - Serv. Prov. Agric. di Bari	SQUICCIARINI LUIGI PIETRO	44810901825
8160	Reg. Puglia - Serv. Prov. Agric. di Bari	SQUICCIARINI PIETRO	44811246881
8161	Reg. Puglia - Serv. Prov. Agric. di Bari	SQUICCIARINO GIOVANNI	44810857563
8162	Reg. Puglia - Serv. Prov. Agric. di Lecce	STABILE GIANFRANCO	44810854768
8163	Reg. Puglia - Serv. Prov. Agric. di Taranto	STAFFIERI CATALDO	44811084647
8164	Reg. Puglia - Serv. Prov. Agric. di Taranto	STAFFIERI GIAMBATTISTA	44810779866
8165	Reg. Puglia - Serv. Prov. Agric. di Foggia	STAFFIERI ROCCO	44810533271
8166	Reg. Puglia - Serv. Prov. Agric. di Bari	STAMA MARIANNA	44810610111
8167	Reg. Puglia - Serv. Prov. Agric. di Lecce	STANCA LUIGI	44811076304
8168	Reg. Puglia - Serv. Prov. Agric. di Foggia	STANCO ROSA	44811129467
8169	Reg. Puglia - Serv. Prov. Agric. di Lecce	STANISCI ANNA	44810877587
8170	Reg. Puglia - Serv. Prov. Agric. di Taranto	STANO GREGORIO	44810458032
8171	Reg. Puglia - Serv. Prov. Agric. di Taranto	STANO VITTORIO	44810522233
8172	Reg. Puglia - Serv. Prov. Agric. di Foggia	STANZIONE ANTONIO	44811075421
8173	Reg. Puglia - Serv. Prov. Agric. di Bari	STASI AGATA	44811190915
8174	Reg. Puglia - Dip. Agric., Svil. Rur. ed Amb.	STASI ANNA MARIA SILVANA	44810841674
8175	Reg. Puglia - Serv. Prov. Agric. di Bari	STASI FILIPPO	44810828085
8176	Reg. Puglia - Serv. Prov. Agric. di Bari	STASI FILIPPO	44810828135
8177	Reg. Puglia - Serv. Prov. Agric. di Bari	STASI GIAMBATTISTA	44810829562
8178	Reg. Puglia - Serv. Prov. Agric. di Bari	STASI GIOVANNI	44811191053
8179	Reg. Puglia - Serv. Prov. Agric. di Bari	STASI GIOVANNI BATTISTA	44810829158
8180	Reg. Puglia - Serv. Prov. Agric. di Bari	STASI MARIATERESA	44811182425
8181	Reg. Puglia - Serv. Prov. Agric. di Taranto	STASI VITO	44811070216
8182	Reg. Puglia - Serv. Prov. Agric. di Bari	STASOLLA FRANCESCA	44810107845
8183	Reg. Puglia - Dip. Agric., Svil. Rur. ed Amb.	STASOLLA MICHELA	44811137106
8184	Reg. Puglia - Serv. Prov. Agric. di Bari	STEA GIAN BATTISTA	44811068194
8185	Reg. Puglia - Serv. Prov. Agric. di Bari	STEA GIUSEPPE	44810639367
8186	Reg. Puglia - Serv. Prov. Agric. di Bari	STEA LORENZO VITO	44811219748
8187	Reg. Puglia - Serv. Prov. Agric. di Foggia	STEDUTO LUCIA	44811312618
8188	Reg. Puglia - Serv. Prov. Agric. di Lecce	STEFANACHI ANTONIO	44811038676
8189	Reg. Puglia - Serv. Prov. Agric. di Lecce	STEFANACHI GIOVANNA	44811271731
8190	Reg. Puglia - Serv. Prov. Agric. di Foggia	STEFANELLI ANTONELLA	44811223385
8191	Reg. Puglia - Serv. Prov. Agric. di Foggia	STEFANELLI MARIA ROSARIA	44810958031
8192	Reg. Puglia - Serv. Prov. Agric. di Lecce	STEFANELLI ROBERTO	44810720605
8193	Reg. Puglia - Serv. Prov. Agric. di Lecce	STEFANELLI ROCCO	44810725174

8194	Reg. Puglia - Dip. Agric., Svil. Rur. ed Amb.	STEFANIA CARMELO	44811318078
8195	Reg. Puglia - Serv. Prov. Agric. di Foggia	STEFANIA DOMENICO	44810467694
8196	Reg. Puglia - Serv. Prov. Agric. di Foggia	STEFANIA MATTEO	44810994432
8197	Reg. Puglia - Serv. Prov. Agric. di Lecce	STEFANIZZI CRISTINA	44811140639
8198	Reg. Puglia - Serv. Prov. Agric. di Lecce	STEFANO ANDREA	44811304540
8199	Reg. Puglia - Serv. Prov. Agric. di Lecce	STEFANO MARISA	44810765113
8200	Reg. Puglia - Serv. Prov. Agric. di Lecce	STEFANO ROSSELLA	44810667376
8201	Reg. Puglia - Serv. Prov. Agric. di Foggia	STELLA GIUSEPPE	44810668283
8202	Reg. Puglia - Serv. Prov. Agric. di Bari	STELLA SOCIETA' AGRICOLA SEMPLICE	44810742005
8203	Reg. Puglia - Serv. Prov. Agric. di Lecce	STELLA VINCENZA	44811290277
8204	Reg. Puglia - Serv. Prov. Agric. di Taranto	STELLACCIO VINCENZO	44811146024
8205	Reg. Puglia - Serv. Prov. Agric. di Lecce	STIFANI SERENA MARIA ANTONIETTA	44811144425
8206	Reg. Puglia - Serv. Prov. Agric. di Bari	STILLAVATI EUSAPIA	44811152881
8207	Reg. Puglia - Serv. Prov. Agric. di Foggia	STILMARMO S.R.L.	44810739092
8208	Reg. Puglia - Serv. Prov. Agric. di Bari	STIMOLA FRANCESCO	44810973998
8209	Reg. Puglia - Serv. Prov. Agric. di Bari	STIMOLA NICOLA	44810921534
8210	Reg. Puglia - Serv. Prov. Agric. di Bari	STIMOLA PASQUALE	44811171956
8211	Reg. Puglia - Serv. Prov. Agric. di Foggia	STIMOLO MARIA CRISTINA DESIRE'	44810570737
8212	Reg. Puglia - Serv. Prov. Agric. di Bari	STINGI CONCETTA	44810726842
8213	Reg. Puglia - Serv. Prov. Agric. di Bari	STINGI MARIA	44811165339
8214	Reg. Puglia - Serv. Prov. Agric. di Foggia	STIZZA ANTONIO WALTER	44810970150
8215	Reg. Puglia - Serv. Prov. Agric. di Lecce	STOCCO ANTONELLA	44810499531
8216	Reg. Puglia - Serv. Prov. Agric. di Foggia	STODUTO TERESA	44811062510
8217	Reg. Puglia - Serv. Prov. Agric. di Lecce	STOJA GIUSEPPE SALVATORE	44811189032
8218	Reg. Puglia - Serv. Prov. Agric. di Bari	STOLFA LORENZINA	44810992030
8219	Reg. Puglia - Serv. Prov. Agric. di Bari	STOLFA MICHELANGELO	44811116720
8220	Reg. Puglia - Serv. Prov. Agric. di Lecce	STOMACI DAVIDE	44811210010
8221	Reg. Puglia - Serv. Prov. Agric. di Lecce	STOMEO BRUNO	44811163193
8222	Reg. Puglia - Serv. Prov. Agric. di Lecce	STOMEO SILVIO	44811053014
8223	Reg. Puglia - Serv. Prov. Agric. di Bari	STORELLI GIOELE	44810266005
8224	Reg. Puglia - Serv. Prov. Agric. di Taranto	STRADA GUGLIELMO	44811114410
8225	Reg. Puglia - Serv. Prov. Agric. di Lecce	STRADIOTTI DONATO	44810130482
8226	Reg. Puglia - Serv. Prov. Agric. di Foggia	STRAFEZZA SAVINA	44810721611
8227	Reg. Puglia - Serv. Prov. Agric. di Bari	STRAGAPEDE ILARIA IRENE	44810858249
8228	Reg. Puglia - Serv. Prov. Agric. di Bari	SUBERITO SOCIETA' SEMPLICE AGRICOLA DI SABINO E ALESSANDRO VOLPE	44811045184
8229	Reg. Puglia - Serv. Prov. Agric. di Foggia	SUD AGRICOLA S.R.L.	44810747632
8230	Reg. Puglia - Serv. Prov. Agric. di Brindisi	SUMA LUCIA	44811439031
8231	Reg. Puglia - Serv. Prov. Agric. di Brindisi	SUMA MARIA	44810489789
8232	Reg. Puglia - Serv. Prov. Agric. di Bari	SUMMO MICHELE	44810961779
8233	Reg. Puglia - Serv. Prov. Agric. di Bari	SUMMO PASQUALE	44810666410
8234	Reg. Puglia - Serv. Prov. Agric. di Bari	SUMMO TOMMASO	44810522126
8235	Reg. Puglia - Serv. Prov. Agric. di Bari	SURACE CARNE SOCIETA' AGRICOLA S.R.L.	44811256062
8236	Reg. Puglia - Serv. Prov. Agric. di Bari	SURACE PASQUALE	44811256666
8237	Reg. Puglia - Dip. Agric., Svil. Rur. ed Amb.	SURIANO PASQUALE-ALESSANDRO	44810740926
8238	Reg. Puglia - Serv. Prov. Agric. di Taranto	SURICO ANTONIO MICHELE	44810508042
8239	Reg. Puglia - Serv. Prov. Agric. di Taranto	SURICO BALDASSARRE	44811146156
8240	Reg. Puglia - Serv. Prov. Agric. di Bari	SURICO NESTORE	44811127859
8241	Reg. Puglia - Serv. Prov. Agric. di Bari	SUSCA MARCELLO	44810746030
8242	Reg. Puglia - Serv. Prov. Agric. di Bari	SVELTO LEONARDA ANGELA	44810694412
8243	Reg. Puglia - Serv. Prov. Agric. di Bari	SVELTO MARIA	44810548469
8244	Reg. Puglia - Serv. Prov. Agric. di Foggia	TABACCO ANTONIO	44810896280
8245	Reg. Puglia - Serv. Prov. Agric. di Foggia	TABACCO FRANCESCA JOSEPHINE	44811155280
8246	Reg. Puglia - Serv. Prov. Agric. di Foggia	TABANELLI LEONARDO	44810540623
8247	Reg. Puglia - Serv. Prov. Agric. di Bari	TACCOGNA ANTONELLA	44811308277
8248	Reg. Puglia - Serv. Prov. Agric. di Bari	TACCOGNA FELICE	44810868875
8249	Reg. Puglia - Serv. Prov. Agric. di Bari	TAFUNI ALMA	44811326337
8250	Reg. Puglia - Serv. Prov. Agric. di Bari	TAFUNI SABATINO	44811327475
8251	Reg. Puglia - Serv. Prov. Agric. di Bari	TAFUNI VITO	44811121795
8252	Reg. Puglia - Serv. Prov. Agric. di Brindisi	TAFURI ANTONIO	44810825370
8253	Reg. Puglia - Dip. Agric., Svil. Rur. ed Amb.	TAGLIAFERRO LUIGI	44810690394
8254	Reg. Puglia - Serv. Prov. Agric. di Brindisi	TAGLIENTE ANNA	44810278539
8255	Reg. Puglia - Serv. Prov. Agric. di Taranto	TAGLIENTE ANNA MARIA	44810779171
8256	Reg. Puglia - Serv. Prov. Agric. di Brindisi	TAGLIENTE ANNA RITA	44811207610
8257	Reg. Puglia - Serv. Prov. Agric. di Brindisi	TAGLIENTE BENITO	44811274453
8258	Reg. Puglia - Serv. Prov. Agric. di Taranto	TAGLIENTE FRANCESCO PAOLO	44810523694
8259	Reg. Puglia - Serv. Prov. Agric. di Foggia	TAGLIENTE GIACOMO	44811283645
8260	Reg. Puglia - Serv. Prov. Agric. di Taranto	TAGLIENTE GIUSEPPE	44810782092
8261	Reg. Puglia - Serv. Prov. Agric. di Taranto	TAGLIENTE GIUSEPPE	44810754794

8262	Reg. Puglia - Serv. Prov. Agric. di Taranto	TAGLIENTE GIUSEPPE PAOLO	44810809531
8263	Reg. Puglia - Serv. Prov. Agric. di Taranto	TAGLIENTE LEONARDO	44810921872
8264	Reg. Puglia - Serv. Prov. Agric. di Taranto	TAGLIENTE MARIA	44810810125
8265	Reg. Puglia - Serv. Prov. Agric. di Taranto	TAGLIENTE MARIA	44811232873
8266	Reg. Puglia - Serv. Prov. Agric. di Taranto	TAGLIENTE ORONZO	44811084969
8267	Reg. Puglia - Serv. Prov. Agric. di Taranto	TAGLIENTE VITTORIO	44810845998
8268	Reg. Puglia - Serv. Prov. Agric. di Lecce	TALLARIGO CARLO	44810483980
8269	Reg. Puglia - Serv. Prov. Agric. di Lecce	TALLARIGO ELEONORA	44810483915
8270	Reg. Puglia - Serv. Prov. Agric. di Lecce	TAMBORINO DANIELA	44811177912
8271	Reg. Puglia - Serv. Prov. Agric. di Foggia	TAMBORINO FRISARI CINZIA	44810767739
8272	Reg. Puglia - Serv. Prov. Agric. di Lecce	TAMBORINO-FRISARI ANNA	44810876217
8273	Reg. Puglia - Serv. Prov. Agric. di Bari	TAMBORRA GIUSEPPE	44810747939
8274	Reg. Puglia - Serv. Prov. Agric. di Brindisi	TAMBORRINO MARIO	44810869006
8275	Reg. Puglia - Serv. Prov. Agric. di Bari	TAMBURRANO MICHELE	44811312006
8276	Reg. Puglia - Serv. Prov. Agric. di Taranto	TAMER FAMILY FARM SOCIETA' AGRICOLA S.R.L.	44811190303
8277	Reg. Puglia - Serv. Prov. Agric. di Foggia	TANCREDI ANTONIO	44811131174
8278	Reg. Puglia - Serv. Prov. Agric. di Foggia	TANCREDI S.R.L. SOCIETA' AGR.LA	44811035219
8279	Reg. Puglia - Serv. Prov. Agric. di Bari	TANGORRA DANIELE	44810951275
8280	Reg. Puglia - Serv. Prov. Agric. di Bari	TANNOIA MICHELE	44810615490
8281	Reg. Puglia - Serv. Prov. Agric. di Foggia	TANTARO CARMINE	44810696029
8282	Reg. Puglia - Serv. Prov. Agric. di Brindisi	TANZARELLA ALBA ANTONELLA MARIA	44811139672
8283	Reg. Puglia - Serv. Prov. Agric. di Brindisi	TANZARELLA ANNA ELEONORA IMMACOLATA	44811140803
8284	Reg. Puglia - Serv. Prov. Agric. di Brindisi	TANZARELLA BONAVENTURA	44811280625
8285	Reg. Puglia - Serv. Prov. Agric. di Foggia	TANZI FILOMENA	44810779403
8286	Reg. Puglia - Serv. Prov. Agric. di Bari	TANZI LUIGI	44810649655
8287	Reg. Puglia - Serv. Prov. Agric. di Bari	TARANTINI ANDREA	44811004728
8288	Reg. Puglia - Serv. Prov. Agric. di Lecce	TARANTINI ANTONIO	44810427938
8289	Reg. Puglia - Dip. Agric., Svil. Rur. ed Amb.	TARANTINI BORIS	44810970200
8290	Reg. Puglia - Serv. Prov. Agric. di Lecce	TARANTINI MAURO	44810425544
8291	Reg. Puglia - Serv. Prov. Agric. di Brindisi	TARANTINI PANTALEO	44810313922
8292	Reg. Puglia - Serv. Prov. Agric. di Bari	TARANTINI SOCIETA' SEMPLICE AGRICOLA	44810727519
8293	Reg. Puglia - Serv. Prov. Agric. di Bari	TARANTINO FRANCESCO	44811176237
8294	Reg. Puglia - Serv. Prov. Agric. di Foggia	TARANTINO FRANCESCO	44810425833
8295	Reg. Puglia - Serv. Prov. Agric. di Lecce	TARANTINO GIANFRANCO	44811092137
8296	Reg. Puglia - Serv. Prov. Agric. di Bari	TARANTINO GIUSEPPE	44811168853
8297	Reg. Puglia - Serv. Prov. Agric. di Foggia	TARANTINO GIUSEPPE	44811146909
8298	Reg. Puglia - Dip. Agric., Svil. Rur. ed Amb.	TARANTINO LEONARDO	44810837524
8299	Reg. Puglia - Dip. Agric., Svil. Rur. ed Amb.	TARANTINO MICHELE GIUSEPPE	44810974038
8300	Reg. Puglia - Serv. Prov. Agric. di Bari	TARANTINO NICOLA	44811142106
8301	Reg. Puglia - Serv. Prov. Agric. di Taranto	TARASCO GIACINTO	44810702686
8302	Reg. Puglia - Serv. Prov. Agric. di Foggia	TARDIO MATTEO	44810699122
8303	Reg. Puglia - Serv. Prov. Agric. di Foggia	TARDIO RAFFAELE PIO	44811074986
8304	Reg. Puglia - Serv. Prov. Agric. di Brindisi	TARI' PIERINO	44810321586
8305	Reg. Puglia - Serv. Prov. Agric. di Foggia	TARQUINIO GRAZIANO	44810261030
8306	Reg. Puglia - Serv. Prov. Agric. di Bari	TARRICONE RAFFAELLA	44810944825
8307	Reg. Puglia - Serv. Prov. Agric. di Taranto	TARTARELLI FRANCESCO	44810917128
8308	Reg. Puglia - Serv. Prov. Agric. di Taranto	TARULLI ANTONIO	44811139607
8309	Reg. Puglia - Serv. Prov. Agric. di Taranto	TARULLI GIUSEPPE	44811256039
8310	Reg. Puglia - Serv. Prov. Agric. di Bari	TARULLO PASQUA	44810126761
8311	Reg. Puglia - Serv. Prov. Agric. di Bari	TARULLO VITO ROCCO	44810122554
8312	Reg. Puglia - Serv. Prov. Agric. di Bari	TASSIELLI GIUSEPPE	44811303757
8313	Reg. Puglia - Serv. Prov. Agric. di Bari	TASSIELLO FRANCESCO	44810916542
8314	Reg. Puglia - Serv. Prov. Agric. di Foggia	TATA MARJANA	44810467298
8315	Reg. Puglia - Serv. Prov. Agric. di Bari	TATEO FILOMENA MARIA GRAZIA	44810849693
8316	Reg. Puglia - Serv. Prov. Agric. di Bari	TATEO GIUSEPPE	44811432945
8317	Reg. Puglia - Serv. Prov. Agric. di Bari	TATEO NATALE FRANCESCO	44811099629
8318	Reg. Puglia - Serv. Prov. Agric. di Bari	TATEO PASQUALE	44810781573
8319	Reg. Puglia - Serv. Prov. Agric. di Bari	TATEO SEVERINA LAURA	44810850121
8320	Reg. Puglia - Serv. Prov. Agric. di Bari	TATEO VITO	44810880615
8321	Reg. Puglia - Serv. Prov. Agric. di Bari	TATO' SABINA ILARIA	44810696755
8322	Reg. Puglia - Serv. Prov. Agric. di Bari	TATOLI SAVINO VITTORIO	44811130135
8323	Reg. Puglia - Serv. Prov. Agric. di Bari	TATULLI ANNA	44811079696
8324	Reg. Puglia - Serv. Prov. Agric. di Lecce	TAURINO ANTONIO	44810054047
8325	Reg. Puglia - Serv. Prov. Agric. di Lecce	TAURINO DONATO	44810397511
8326	Reg. Puglia - Serv. Prov. Agric. di Bari	TAURO ANTONIO VITO	44810738029
8327	Reg. Puglia - Serv. Prov. Agric. di Taranto	TAURO DAMIANO	44811291457
8328	Reg. Puglia - Serv. Prov. Agric. di Bari	TAURO FRANCESCO	44810976108
8329	Reg. Puglia - Serv. Prov. Agric. di Brindisi	TAURO GIOVANNI	44811455383

8330	Reg. Puglia - Serv. Prov. Agric. di Brindisi	TAURO NICOLA	44810545572
8331	Reg. Puglia - Serv. Prov. Agric. di Foggia	TAVAGLIONE CLAUDIA	44810335982
8332	Reg. Puglia - Serv. Prov. Agric. di Bari	TC 1939 SOCIETA' AGRICOLA A R.L.	44811229457
8333	Reg. Puglia - Serv. Prov. Agric. di Lecce	TECCI GIORGIA	44811301645
8334	Reg. Puglia - Serv. Prov. Agric. di Lecce	TECCI GIUSEPPE	44811269727
8335	Reg. Puglia - Serv. Prov. Agric. di Foggia	TEDESCO ANNA LUCIA ANGELA	44811219706
8336	Reg. Puglia - Serv. Prov. Agric. di Bari	TEDESCO CARMELA	44811354511
8337	Reg. Puglia - Serv. Prov. Agric. di Bari	TEDESCO GIOVANNI	44811143609
8338	Reg. Puglia - Serv. Prov. Agric. di Bari	TEDESCO GIUSEPPE	44810612539
8339	Reg. Puglia - Dip. Agric., Svil. Rur. ed Amb.	TEDESCO MARIA RITA	44811149549
8340	Reg. Puglia - Serv. Prov. Agric. di Bari	TEDESCO PIETRO	44811440591
8341	Reg. Puglia - Serv. Prov. Agric. di Bari	TEDONE LUIGI	44810351609
8342	Reg. Puglia - Serv. Prov. Agric. di Bari	TEDONE MARCELLO	44810826980
8343	Reg. Puglia - Serv. Prov. Agric. di Bari	TEDONE MARIA ANNA	44810827830
8344	Reg. Puglia - Serv. Prov. Agric. di Bari	TEDONE SOCIETA' SEMPLICE	44811176880
8345	Reg. Puglia - Serv. Prov. Agric. di Bari	TEMPESTA FRANCESCO	44810734853
8346	Reg. Puglia - Serv. Prov. Agric. di Foggia	TENACE ANTONIO	44810817427
8347	Reg. Puglia - Serv. Prov. Agric. di Foggia	TENACE EMANUELA	44810956134
8348	Reg. Puglia - Serv. Prov. Agric. di Foggia	TENACE SOCIETA' AGRICOLA S.R.L.	44810854693
8349	Reg. Puglia - Serv. Prov. Agric. di Bari	TENERELLI GIUSEPPE	44810683720
8350	Reg. Puglia - Serv. Prov. Agric. di Bari	TENUTA ADELPHI SOCIETA' AGRICOLA SEMPLICE	44811135563
8351	Reg. Puglia - Serv. Prov. Agric. di Foggia	TENUTA BIO CASELLE SOCIETA' AGRICOLA	44810800845
8352	Reg. Puglia - Serv. Prov. Agric. di Lecce	TENUTA CARADONNA SOCIETA' COOPERATIVA AGRICOLA	44810775088
8353	Reg. Puglia - Serv. Prov. Agric. di Brindisi	TENUTA CARVIELLO DEI F.LLI RESTA SOCIETA' AGRICOLA	44811264637
8354	Reg. Puglia - Serv. Prov. Agric. di Taranto	TENUTA CERVELLERA SOCIETA' AGRICOLA A RESPONSABILITA' LIMITATA SEMPLIFICATA	44810566792
8355	Reg. Puglia - Serv. Prov. Agric. di Foggia	TENUTA CHIANCHITO DEI F.LLI GIUSEPPE & MASSIMO ANDREA DI MAGGIO S.N.C.	44810905867
8356	Reg. Puglia - Serv. Prov. Agric. di Foggia	TENUTA D'ERRICO S.S. SOCIETA' AGRICOLA	44811309226
8357	Reg. Puglia - Serv. Prov. Agric. di Brindisi	TENUTA DESERTO DI DELFINO RICCARDO SOCIETA' SEMPLICE	44810366920
8358	Reg. Puglia - Serv. Prov. Agric. di Bari	TENUTA FALCO SOCIETA' AGRICOLA A R.L.	44810776565
8359	Reg. Puglia - Serv. Prov. Agric. di Brindisi	TENUTA IL CEFALO S.S. DI LUISA MAZZOTTA E C.	44810337160
8360	Reg. Puglia - Serv. Prov. Agric. di Bari	TENUTA IPPEDICO DI MICHELE E GIUSEPPE IPPEDICO SNC-SOCIETA' AGRICOLA	44810385714
8361	Reg. Puglia - Serv. Prov. Agric. di Lecce	TENUTA LILIANA S.R.L. SOCIETA' AGRICOLA	44811272689
8362	Reg. Puglia - Serv. Prov. Agric. di Brindisi	TENUTA MANELLI SOCIETA' AGRICOLA A RESPONSABILITA' LIMITATA	44811109188
8363	Reg. Puglia - Serv. Prov. Agric. di Brindisi	TENUTA MONACELLE S.R.L.	44810306017
8364	Reg. Puglia - Serv. Prov. Agric. di Lecce	TENUTA MONTICELLI SOCIETA' AGRICOLA S.A.S. DI BOTTAZZO ANASTASIA & C.- IN SIGLA TENUTA MONTICELLI SOCIETA' AGRICOLA S.A.S.	44810895878
8365	Reg. Puglia - Dip. Agric., Svil. Rur. ed Amb.	TENUTA QUINTINO SRL SOC.AGRICOLA	44810768471
8366	Reg. Puglia - Serv. Prov. Agric. di Foggia	TENUTA RICCI SRL SOCIETA' AGRICOLA	44810609766
8367	Reg. Puglia - Serv. Prov. Agric. di Lecce	TENUTA SANT'EMILIANO, SOCIETA' AGRICOLA DI CARLUCCIO ALESSANDRA S.A.S.	44810526143
8368	Reg. Puglia - Serv. Prov. Agric. di Bari	TENUTADANESI SOCIETA' COOPERATIVA A RESPONSABILITA' LIMITATA	44811434255
8369	Reg. Puglia - Serv. Prov. Agric. di Foggia	TENUTE BEVILACQUA SRL AGRICOLA	44811047974
8370	Reg. Puglia - Serv. Prov. Agric. di Bari	TENUTE BRADASCIO SOCIETA' SEMPLICE AGRICOLA	44811287646
8371	Reg. Puglia - Serv. Prov. Agric. di Taranto	TENUTE BRUNO SRL SOCIETA' AGRI COLA	44811177474
8372	Reg. Puglia - Serv. Prov. Agric. di Taranto	TENUTE CAMPITIELLO SOCIETA' AGRICOLA SRL	44810618981
8373	Reg. Puglia - Serv. Prov. Agric. di Taranto	TENUTE CERFEDA SOCIETA' AGRICOLA S.R.L.	44810431195
8374	Reg. Puglia - Dip. Agric., Svil. Rur. ed Amb.	TENUTE D'ONGHIA SOCIETA' AGRICOLA SEMPLICE	44810499929
8375	Reg. Puglia - Serv. Prov. Agric. di Foggia	TENUTE DONNA VITTORIA SOC. AGRICOLA RLS	44811223625
8376	Reg. Puglia - Serv. Prov. Agric. di Foggia	TENUTE PASSALACQUA SRL SOCIETA' AGRICOLA	44810986982
8377	Reg. Puglia - Serv. Prov. Agric. di Bari	TENUTE RAVANAS SOCIETA' SEMPLICE AGRICOLA	44811118585
8378	Reg. Puglia - Serv. Prov. Agric. di Foggia	TENUTE SANNELLA SOCIETA' AGRICOLA S.R.L.	44811224722
8379	Reg. Puglia - Serv. Prov. Agric. di Lecce	TEOFILO SOCIETA' SEMLICE AGRICOLA	44810369007
8380	Reg. Puglia - Serv. Prov. Agric. di Foggia	TERENZI NICOLA	44810816569
8381	Reg. Puglia - Serv. Prov. Agric. di Bari	TERLIZZI PASQUALE	44811253374
8382	Reg. Puglia - Serv. Prov. Agric. di Foggia	TERRA BIO SOCIETA' AGRICOLA A R.L. - IMPRESA SOCIALE	44811155587
8383	Reg. Puglia - Serv. Prov. Agric. di Lecce	TERRA DEL SALENTO S.R.L. - SOCIETA' AGRICOLA	44810732139
8384	Reg. Puglia - Serv. Prov. Agric. di Bari	TERRA MADRE SOCIETA' AGRICOLA SEMPLICE	44810949428
8385	Reg. Puglia - Serv. Prov. Agric. di Foggia	TERRA NOSTRA SOCIETA' SEMPLICE AGRICOLA	44810870160
8386	Reg. Puglia - Serv. Prov. Agric. di Bari	TERRA SEVERA DI CIRIELLO ALESSANDRO E FRATELLI SOCIETA' SEMPLICE AGRICOLA	44811013604
8387	Reg. Puglia - Serv. Prov. Agric. di Lecce	TERRA VITA S.R.L.S. SOCIETA' AGRICOLA	44810973436
8388	Reg. Puglia - Serv. Prov. Agric. di Foggia	TERRACINA COSTANZA MARIA	44810454585
8389	Reg. Puglia - Serv. Prov. Agric. di Bari	TERRAE DELIZIE S.R.L. SOCIETA' AGRICOLA	44811240298
8390	Reg. Puglia - Serv. Prov. Agric. di Lecce	TERRAGNO INES	44810876571
8391	Reg. Puglia - Serv. Prov. Agric. di Bari	TERRAVERDE SOCIETA' SEMPLICE AGRICOLA	44810840668
8392	Reg. Puglia - Serv. Prov. Agric. di Lecce	TERRE DI CORILLO SOCIETA' AGRICOLA S.R.L.	44810308658

8393	Reg. Puglia - Serv. Prov. Agric. di Lecce	TERRE DI GIUGGIANELLO SOCIETA' COOPERATIVA AGRICOLA	44811334737
8394	Reg. Puglia - Serv. Prov. Agric. di Foggia	TERRE DI MARIA S.R.L. - SOCIETA' AGRICOLA	44810584316
8395	Reg. Puglia - Serv. Prov. Agric. di Brindisi	TERRE DI PUGLIA LIBERA TERRA SOC COOP SOCIALE	44810954428
8396	Reg. Puglia - Serv. Prov. Agric. di Lecce	TERRE SALENTINE S.R.L.	44811085529
8397	Reg. Puglia - Dip. Agric., Svil. Rur. ed Amb.	TERREAMARE SOCIETA' AGRICOLA	44810669976
8398	Reg. Puglia - Serv. Prov. Agric. di Foggia	TERRENZIO ANDREA	44810989390
8399	Reg. Puglia - Serv. Prov. Agric. di Foggia	TERRENZIO ELIGIO GIOVAN BATTISTA	44810986453
8400	Reg. Puglia - Serv. Prov. Agric. di Foggia	TERRENZIO MARIA LUISA	44810987972
8401	Reg. Puglia - Serv. Prov. Agric. di Taranto	TERRUSI DOMENICO	44811225737
8402	Reg. Puglia - Serv. Prov. Agric. di Taranto	TERRUSI DONATO	44811243938
8403	Reg. Puglia - Serv. Prov. Agric. di Taranto	TERRUSI GENNARO	44810500171
8404	Reg. Puglia - Serv. Prov. Agric. di Taranto	TERRUSI GIAMPIERO VITO	44810586782
8405	Reg. Puglia - Serv. Prov. Agric. di Taranto	TERRUSI MARCELLO	44811114386
8406	Reg. Puglia - Serv. Prov. Agric. di Taranto	TERRUSI PIETRO	44811124567
8407	Reg. Puglia - Serv. Prov. Agric. di Taranto	TERRUSI SIMONE DAVIDE	44810588762
8408	Reg. Puglia - Serv. Prov. Agric. di Taranto	TERRUSI TOMMASO VITO	44811178514
8409	Reg. Puglia - Serv. Prov. Agric. di Taranto	TERRUSI VINCENZO	44810446649
8410	Reg. Puglia - Serv. Prov. Agric. di Taranto	TERRUSI VITO	44811280237
8411	Reg. Puglia - Serv. Prov. Agric. di Taranto	TERRUSI VITO ANTONIO	44811202843
8412	Reg. Puglia - Serv. Prov. Agric. di Bari	TERVIN SOCIETA' SEMPLICE AGRICOLA	44811162419
8413	Reg. Puglia - Serv. Prov. Agric. di Bari	TERZULLI FABIO	44810220275
8414	Reg. Puglia - Serv. Prov. Agric. di Foggia	TESTA FLORIANO	44810678076
8415	Reg. Puglia - Serv. Prov. Agric. di Foggia	TESTA GIOVANNI	44810824514
8416	Reg. Puglia - Serv. Prov. Agric. di Bari	TESTINI LUIGI	44810269389
8417	Reg. Puglia - Serv. Prov. Agric. di Bari	TESTINI SALVATORE	44811307469
8418	Reg. Puglia - Serv. Prov. Agric. di Bari	TESTINI SALVATORE	44811454154
8419	Reg. Puglia - Serv. Prov. Agric. di Brindisi	TETESI VITA	44811170305
8420	Reg. Puglia - Serv. Prov. Agric. di Bari	TETRO ANTONIA	44810878411
8421	Reg. Puglia - Serv. Prov. Agric. di Bari	TETRO GIUSEPPE FRANCO	44810918779
8422	Reg. Puglia - Serv. Prov. Agric. di Taranto	TF S.S.DI FUSILLO ANGELA MARIA E TURNONE MARIA ANTONIA SOCIETA AGRICOLA	44811147006
8423	Reg. Puglia - Serv. Prov. Agric. di Lecce	THERIAKE' SOCIETA' AGRICOLA SEMPLICE	44810487296
8424	Reg. Puglia - Serv. Prov. Agric. di Taranto	TINELLI ALESSANDRO	44810692994
8425	Reg. Puglia - Serv. Prov. Agric. di Taranto	TINELLI ANNA	44810828390
8426	Reg. Puglia - Serv. Prov. Agric. di Bari	TINELLI GIANFRANCO	44810621555
8427	Reg. Puglia - Serv. Prov. Agric. di Taranto	TINELLI GIUSEPPE	44810739118
8428	Reg. Puglia - Dip. Agric., Svil. Rur. ed Amb.	TINELLI PAOLO	44810672699
8429	Reg. Puglia - Serv. Prov. Agric. di Bari	TINELLI SOCIETA' AGRICOLA S.R.L.	44811283660
8430	Reg. Puglia - Serv. Prov. Agric. di Taranto	TINELLI VITO	44810845287
8431	Reg. Puglia - Serv. Prov. Agric. di Bari	TIRELLI GRAZIANO	44811285160
8432	Reg. Puglia - Dip. Agric., Svil. Rur. ed Amb.	TISCI ANTONELLA	44811204278
8433	Reg. Puglia - Serv. Prov. Agric. di Foggia	TISCI ELISABETTA	44810758175
8434	Reg. Puglia - Serv. Prov. Agric. di Bari	TISCI ISABELLA	44811128154
8435	Reg. Puglia - Serv. Prov. Agric. di Foggia	TOCCI FILOMENA	44810684082
8436	Reg. Puglia - Serv. Prov. Agric. di Taranto	TODARO MARIA	44811001260
8437	Reg. Puglia - Serv. Prov. Agric. di Bari	TODISCO DONATO	44810245348
8438	Reg. Puglia - Serv. Prov. Agric. di Bari	TODISCO LEONARDO	44810132264
8439	Reg. Puglia - Serv. Prov. Agric. di Bari	TODISCO LUIGI	44810620300
8440	Reg. Puglia - Serv. Prov. Agric. di Taranto	TODISCO MICHELE	44811269875
8441	Reg. Puglia - Dip. Agric., Svil. Rur. ed Amb.	TODISCO SIMONE	44811204534
8442	Reg. Puglia - Dip. Agric., Svil. Rur. ed Amb.	TOMA ANTONIO	44810377414
8443	Reg. Puglia - Serv. Prov. Agric. di Foggia	TOMA MATTEA	44810359859
8444	Reg. Puglia - Serv. Prov. Agric. di Foggia	TOMA RAFFAELA	44810427722
8445	Reg. Puglia - Serv. Prov. Agric. di Foggia	TOMAIUOLI FRANCESCO ANTONIO	44810604221
8446	Reg. Puglia - Serv. Prov. Agric. di Bari	TOMANELLI DONATO LUIGI	44810274801
8447	Reg. Puglia - Serv. Prov. Agric. di Bari	TOMANELLI ROSA ANGELA	44811307543
8448	Reg. Puglia - Serv. Prov. Agric. di Bari	TOMANELLI VINCENZO	44811013901
8449	Reg. Puglia - Dip. Agric., Svil. Rur. ed Amb.	TOMEO MODESTO	44810354967
8450	Reg. Puglia - Serv. Prov. Agric. di Bari	TOMEO PIETRO	44810948578
8451	Reg. Puglia - Serv. Prov. Agric. di Lecce	TOMMASI DAMIANO	44810980027
8452	Reg. Puglia - Serv. Prov. Agric. di Lecce	TOMMASI EMILIA	44810765287
8453	Reg. Puglia - Serv. Prov. Agric. di Lecce	TOMMASI LUIGI	44810181485
8454	Reg. Puglia - Serv. Prov. Agric. di Lecce	TOMMASI PATRIZIA	44810271922
8455	Reg. Puglia - Serv. Prov. Agric. di Lecce	TOMMASI PIERANGELO	44811130887
8456	Reg. Puglia - Serv. Prov. Agric. di Taranto	TOMMASINO CHIARA ESTHER BENEDETTA	44811219078
8457	Reg. Puglia - Serv. Prov. Agric. di Lecce	TONDI DOMENICO PANTALEO	44810616464
8458	Reg. Puglia - Serv. Prov. Agric. di Lecce	TONDI MARCELLA	44810896009
8459	Reg. Puglia - Serv. Prov. Agric. di Lecce	TONDI MARCO DONATO	44811139623

8460	Reg. Puglia - Serv. Prov. Agric. di Foggia	TONTI LUIGI	44810802908
8461	Reg. Puglia - Serv. Prov. Agric. di Bari	TOPPUTI GREGORIO	44811222486
8462	Reg. Puglia - Serv. Prov. Agric. di Foggia	TORCHIARELLA MARIA ROSARIA	44811264611
8463	Reg. Puglia - Serv. Prov. Agric. di Foggia	TORELLI ANTONIA	44811313707
8464	Reg. Puglia - Serv. Prov. Agric. di Bari	TORELLI CATALDO	44810871382
8465	Reg. Puglia - Serv. Prov. Agric. di Taranto	TORELLI MARIA CHIARA	44810848513
8466	Reg. Puglia - Serv. Prov. Agric. di Lecce	TORNESELLO COSIMO	44810686780
8467	Reg. Puglia - Serv. Prov. Agric. di Brindisi	TORRE BARTOLI AZ.AGRICOLA SOCIETA' A RESPONSABILITA' LIMITATA SEMPLTIFICATA UNIPERSONALE	44810262335
8468	Reg. Puglia - Serv. Prov. Agric. di Bari	TORRE DI BOCCA SAS IMPRESA AGRICOLA DI SPAGNOLETTI ZEULI NICOLA & C.	44810802346
8469	Reg. Puglia - Serv. Prov. Agric. di Taranto	TORRE OVO SRL SOCIETA' AGRICOLA	44810243327
8470	Reg. Puglia - Serv. Prov. Agric. di Foggia	TORRE PIETRO	44810986222
8471	Reg. Puglia - Serv. Prov. Agric. di Lecce	TORRE RUGGERI SOCIETA' AGRICOLA A RESPONSABILITA' LIMITATA	44811108099
8472	Reg. Puglia - Serv. Prov. Agric. di Bari	TORTORA AGOSTINO	44810741833
8473	Reg. Puglia - Serv. Prov. Agric. di Foggia	TORTORELLA ANTONIO	44810377471
8474	Reg. Puglia - Serv. Prov. Agric. di Foggia	TORTORELLA MARA	44811310646
8475	Reg. Puglia - Serv. Prov. Agric. di Bari	TORTORELLI FRANCESCO	44810599082
8476	Reg. Puglia - Serv. Prov. Agric. di Bari	TORTORELLI PAOLA	44810627065
8477	Reg. Puglia - Serv. Prov. Agric. di Foggia	TORTORELLI PIA	44810845527
8478	Reg. Puglia - Serv. Prov. Agric. di Bari	TORTORELLI ROSA	44810627651
8479	Reg. Puglia - Serv. Prov. Agric. di Foggia	TOSCANI ELENA	44810555985
8480	Reg. Puglia - Serv. Prov. Agric. di Foggia	TOSCHES GIOVANNA	44811040193
8481	Reg. Puglia - Serv. Prov. Agric. di Foggia	TOSCHES MARILINA	44810716314
8482	Reg. Puglia - Serv. Prov. Agric. di Bari	TOTA ANTONIO	44810333300
8483	Reg. Puglia - Serv. Prov. Agric. di Bari	TOTA CARMELA	44811427762
8484	Reg. Puglia - Dip. Agric., Svil. Rur. ed Amb.	TOTA FRANCESCO	44810335818
8485	Reg. Puglia - Serv. Prov. Agric. di Bari	TOTA GIUSEPPINA	44810696508
8486	Reg. Puglia - Serv. Prov. Agric. di Foggia	TOTARO BERARDINO	44811123692
8487	Reg. Puglia - Serv. Prov. Agric. di Foggia	TOTARO CARLO	44811071263
8488	Reg. Puglia - Serv. Prov. Agric. di Lecce	TOTARO FILA CARLOTTA	44810644557
8489	Reg. Puglia - Serv. Prov. Agric. di Foggia	TOTARO GIUSEPPE	44811123882
8490	Reg. Puglia - Serv. Prov. Agric. di Foggia	TOTARO GRAZIA	44811301652
8491	Reg. Puglia - Serv. Prov. Agric. di Foggia	TOTARO LEONARDO	44810626141
8492	Reg. Puglia - Serv. Prov. Agric. di Foggia	TOTARO MICHELE	44811439734
8493	Reg. Puglia - Serv. Prov. Agric. di Foggia	TOTARO STEFANIA ANTONELLA	44810585321
8494	Reg. Puglia - Serv. Prov. Agric. di Foggia	TOTARO TOMMASO	44811069960
8495	Reg. Puglia - Serv. Prov. Agric. di Bari	TOTARO VITO	44810857969
8496	Reg. Puglia - Serv. Prov. Agric. di Foggia	TOTTA LUIGI	44810506178
8497	Reg. Puglia - Serv. Prov. Agric. di Foggia	TOZZA FRANCESCO	44810975183
8498	Reg. Puglia - Serv. Prov. Agric. di Foggia	TOZZI GIOVANNI GIUSTINIANO ANTONIO	44810983567
8499	Reg. Puglia - Serv. Prov. Agric. di Foggia	TOZZI MICHELE NAZARIO	44811051646
8500	Reg. Puglia - Serv. Prov. Agric. di Taranto	TRACQUILIO FRANCESCO	44810799708
8501	Reg. Puglia - Serv. Prov. Agric. di Bari	TRAETTA DAIANA	44810274314
8502	Reg. Puglia - Serv. Prov. Agric. di Bari	TRAETTA GAETANO	44810839785
8503	Reg. Puglia - Serv. Prov. Agric. di Bari	TRAETTA IRENE	44811211174
8504	Reg. Puglia - Serv. Prov. Agric. di Bari	TRAGNI GIUSEPPE	44810932580
8505	Reg. Puglia - Serv. Prov. Agric. di Bari	TRAGNI NICOLA FABIANO	44811435187
8506	Reg. Puglia - Serv. Prov. Agric. di Lecce	TRAMACERE GIOVANNI	44811274735
8507	Reg. Puglia - Dip. Agric., Svil. Rur. ed Amb.	TRANE SANTA	44811042272
8508	Reg. Puglia - Serv. Prov. Agric. di Lecce	TRANI PAOLO	44811234911
8509	Reg. Puglia - Serv. Prov. Agric. di Lecce	TRAZZA MARCELLO	44810128825
8510	Reg. Puglia - Serv. Prov. Agric. di Brindisi	TRE EMME SOCIETA' AGRICOLA S.R.L.	44810802718
8511	Reg. Puglia - Serv. Prov. Agric. di Foggia	TRECCA FRANCESCO	44811155397
8512	Reg. Puglia - Serv. Prov. Agric. di Bari	TREE LAND SOCIETA' AGRICOLA A RESPONSABILITA' LIMITATA	44811250024
8513	Reg. Puglia - Serv. Prov. Agric. di Foggia	TREMATORE ANTONIO	44810155125
8514	Reg. Puglia - Serv. Prov. Agric. di Lecce	TREMOLIZZO ANTONIO	44810890986
8515	Reg. Puglia - Serv. Prov. Agric. di Lecce	TREMOLIZZO COSIMO	44811048329
8516	Reg. Puglia - Serv. Prov. Agric. di Lecce	TREMOLIZZO MARIO	44811235082
8517	Reg. Puglia - Serv. Prov. Agric. di Lecce	TRENTA PIETRO	44811107653
8518	Reg. Puglia - Serv. Prov. Agric. di Bari	TRENTADUE CRISTINA	44811030384
8519	Reg. Puglia - Serv. Prov. Agric. di Bari	TRENTADUE FRANCESCA	44810409050
8520	Reg. Puglia - Serv. Prov. Agric. di Bari	TREROTOLI POMPILIO	44810032787
8521	Reg. Puglia - Dip. Agric., Svil. Rur. ed Amb.	TREVISI ROSABIANCA	44811044054
8522	Reg. Puglia - Serv. Prov. Agric. di Bari	TRICARICO ANNA MARIA	44810967875
8523	Reg. Puglia - Serv. Prov. Agric. di Foggia	TRICARICO ARCANGELA	44811108354
8524	Reg. Puglia - Serv. Prov. Agric. di Bari	TRICARICO DELIA	44810965721
8525	Reg. Puglia - Serv. Prov. Agric. di Bari	TRICARICO FRANCESCO	44810950780

8526	Reg. Puglia - Serv. Prov. Agric. di Bari	TRICARICO FRANCESCO	44811304359
8527	Reg. Puglia - Serv. Prov. Agric. di Bari	TRICARICO GIUSEPPE	44811304581
8528	Reg. Puglia - Dip. Agric., Svil. Rur. ed Amb.	TRICARICO GRAZIA	44811411774
8529	Reg. Puglia - Serv. Prov. Agric. di Bari	TRICARICO LORETO	44811056660
8530	Reg. Puglia - Serv. Prov. Agric. di Foggia	TRICARICO MARIA VITTORIA	44810651495
8531	Reg. Puglia - Serv. Prov. Agric. di Bari	TRICARICO MARILENA	44810041762
8532	Reg. Puglia - Serv. Prov. Agric. di Bari	TRICARICO MARTINA	44811309515
8533	Reg. Puglia - Serv. Prov. Agric. di Bari	TRICARICO PASQUALE	44810989853
8534	Reg. Puglia - Serv. Prov. Agric. di Bari	TRICARICO PASQUALE	44811322120
8535	Reg. Puglia - Serv. Prov. Agric. di Bari	TRICARICO ROSANGELA	44810689305
8536	Reg. Puglia - Serv. Prov. Agric. di Bari	TRICARICO VINCENZO	44811248432
8537	Reg. Puglia - Serv. Prov. Agric. di Bari	TRIGGIANI LUIGI	44811188992
8538	Reg. Puglia - Serv. Prov. Agric. di Foggia	TRIGGIANI PASQUALE	44810757177
8539	Reg. Puglia - Serv. Prov. Agric. di Foggia	TRIGGIANI PASQUALE	44811103207
8540	Reg. Puglia - Serv. Prov. Agric. di Bari	TRIGGIANO NICOLA	44810856003
8541	Reg. Puglia - Serv. Prov. Agric. di Foggia	TRIGLIONE NUNZIA	44810676930
8542	Reg. Puglia - Serv. Prov. Agric. di Brindisi	TRINCHERA ANTONIA	44810322287
8543	Reg. Puglia - Serv. Prov. Agric. di Brindisi	TRINCHERA ANTONIO	44810760791
8544	Reg. Puglia - Serv. Prov. Agric. di Taranto	TRINCHERA ENRICA	44810153393
8545	Reg. Puglia - Serv. Prov. Agric. di Taranto	TRINCHERA FANNY	44810585479
8546	Reg. Puglia - Serv. Prov. Agric. di Foggia	TRINCUCCI ALBERTO	44811071222
8547	Reg. Puglia - Serv. Prov. Agric. di Bari	TRIONE CANIO	44811265501
8548	Reg. Puglia - Serv. Prov. Agric. di Foggia	TRIONPHO SOCIETA' AGRICOLA A RESPONSABILITA' LIMITATA	44810583540
8549	Reg. Puglia - Serv. Prov. Agric. di Taranto	TRIPALDI ELENA	44810659548
8550	Reg. Puglia - Serv. Prov. Agric. di Taranto	TRIPALDI GIUSEPPE	44810966091
8551	Reg. Puglia - Serv. Prov. Agric. di Taranto	TRIPALDI TOMMASO	44810715019
8552	Reg. Puglia - Serv. Prov. Agric. di Taranto	TRIPODI ANNA MARIA	44810683951
8553	Reg. Puglia - Serv. Prov. Agric. di Taranto	TRISOLINI ANTONIO	44810977593
8554	Reg. Puglia - Serv. Prov. Agric. di Taranto	TRISOLINI FRANCESCA	44810518629
8555	Reg. Puglia - Serv. Prov. Agric. di Taranto	TRISOLINI GIOVANNI	44810825875
8556	Reg. Puglia - Serv. Prov. Agric. di Taranto	TRISOLINI VINCENZO PIO	44810763035
8557	Reg. Puglia - Serv. Prov. Agric. di Foggia	TRISTANO COSIMO	44810591998
8558	Reg. Puglia - Serv. Prov. Agric. di Foggia	TRIVISANO CIRIACO BRUNO	44811238748
8559	Reg. Puglia - Serv. Prov. Agric. di Brindisi	TRIZZA MICHELE	44810320885
8560	Reg. Puglia - Serv. Prov. Agric. di Bari	TROCCOLI PASQUALE	44810675791
8561	Reg. Puglia - Serv. Prov. Agric. di Foggia	TROCCOLI ROCCO	44810650158
8562	Reg. Puglia - Serv. Prov. Agric. di Bari	TROIANI GIUSEPPE	44811150984
8563	Reg. Puglia - Serv. Prov. Agric. di Foggia	TROIANO EMILIO	44811224235
8564	Reg. Puglia - Dip. Agric., Svil. Rur. ed Amb.	TROIANO GIUSEPPE	44810299063
8565	Reg. Puglia - Serv. Prov. Agric. di Foggia	TROIANO MARIA GIOVANNA	44810377588
8566	Reg. Puglia - Serv. Prov. Agric. di Bari	TROIANO MICHELE	44811304441
8567	Reg. Puglia - Serv. Prov. Agric. di Foggia	TROIANO PAOLINO	44810267029
8568	Reg. Puglia - Serv. Prov. Agric. di Foggia	TROIANO SALVATORE	44810399244
8569	Reg. Puglia - Serv. Prov. Agric. di Bari	TROIANO SIMONA COSTANZA	44810715787
8570	Reg. Puglia - Serv. Prov. Agric. di Bari	TROIANO VITO FRANCESCO PAOLO	44810956969
8571	Reg. Puglia - Dip. Agric., Svil. Rur. ed Amb.	TROISI ROCCO	44810573418
8572	Reg. Puglia - Serv. Prov. Agric. di Foggia	TROITO GIUSEPPINA	44810722379
8573	Reg. Puglia - Serv. Prov. Agric. di Foggia	TROMBETTA ANTONIO	44811038106
8574	Reg. Puglia - Serv. Prov. Agric. di Foggia	TROMBETTA ANTONIO	44811424942
8575	Reg. Puglia - Serv. Prov. Agric. di Foggia	TROMBETTA ANTONIO	44811054186
8576	Reg. Puglia - Serv. Prov. Agric. di Foggia	TROMBETTA FERNANDA	44810836419
8577	Reg. Puglia - Serv. Prov. Agric. di Foggia	TROMBETTA MICHELE PIO	44811186186
8578	Reg. Puglia - Serv. Prov. Agric. di Lecce	TRONCI LUIGI	44810264653
8579	Reg. Puglia - Serv. Prov. Agric. di Lecce	TRONCI PAOLO	44810264265
8580	Reg. Puglia - Serv. Prov. Agric. di Bari	TROPIANO ROSANNA LUCIA	44811283082
8581	Reg. Puglia - Serv. Prov. Agric. di Foggia	TROTTA ANTONIO	44810242865
8582	Reg. Puglia - Serv. Prov. Agric. di Foggia	TROTTA DOMENICO	44810377604
8583	Reg. Puglia - Serv. Prov. Agric. di Foggia	TROTTA DOMENICO PIO	44811230273
8584	Reg. Puglia - Serv. Prov. Agric. di Foggia	TROTTA GIOVANNA	44810823193
8585	Reg. Puglia - Serv. Prov. Agric. di Foggia	TROTTA LIDIA	44810909117
8586	Reg. Puglia - Serv. Prov. Agric. di Foggia	TROTTA LUCIA	44810197812
8587	Reg. Puglia - Serv. Prov. Agric. di Foggia	TROTTA LUIGI	44811103637
8588	Reg. Puglia - Serv. Prov. Agric. di Foggia	TROTTA MICHELE	44811038072
8589	Reg. Puglia - Serv. Prov. Agric. di Foggia	TROTTA VALERIA	44810525590
8590	Reg. Puglia - Serv. Prov. Agric. di Lecce	TROVE' FERNANDO ANTONIO	44811001385
8591	Reg. Puglia - Serv. Prov. Agric. di Lecce	TROVE' NICOLA	44811292588
8592	Reg. Puglia - Serv. Prov. Agric. di Taranto	TROVISI CARMELA	44811433489
8593	Reg. Puglia - Serv. Prov. Agric. di Taranto	TROVISI GIUSEPPE	44811229812

8594	Reg. Puglia - Serv. Prov. Agric. di Taranto	TROVISI GIUSEPPE	44811168259
8595	Reg. Puglia - Serv. Prov. Agric. di Foggia	TUCCI ANTONIO	44811311974
8596	Reg. Puglia - Serv. Prov. Agric. di Foggia	TUCCI GIUSEPPINA	44810228344
8597	Reg. Puglia - Serv. Prov. Agric. di Taranto	TUCCI MARIA CATERINA	44810910180
8598	Reg. Puglia - Serv. Prov. Agric. di Foggia	TUCCI PASQUALE	44810596708
8599	Reg. Puglia - Serv. Prov. Agric. di Foggia	TUCCI PASQUALE	44811145901
8600	Reg. Puglia - Dip. Agric., Svil. Rur. ed Amb.	TUCCILLO LEONARDO	44811205085
8601	Reg. Puglia - Serv. Prov. Agric. di Foggia	TUFARIELLO CARMELA	44810265536
8602	Reg. Puglia - Serv. Prov. Agric. di Bari	TUFARIELLO DONATO	44810901858
8603	Reg. Puglia - Serv. Prov. Agric. di Foggia	TULLGA ZHANETA	44811053733
8604	Reg. Puglia - Serv. Prov. Agric. di Lecce	TUNDO GROUP S.R.L.	44811161866
8605	Reg. Puglia - Serv. Prov. Agric. di Foggia	TUORLO BIANCOFIORE DI BIANCOFIORE ANTONIO & C. S.S. AGRICOLA	44810377620
8606	Reg. Puglia - Serv. Prov. Agric. di Foggia	TUPPUTI GIUSEPPE	44811212719
8607	Reg. Puglia - Serv. Prov. Agric. di Bari	TURCHIANO ANTONIO	44810969384
8608	Reg. Puglia - Serv. Prov. Agric. di Bari	TURCHIANO GIACOMO	44810943769
8609	Reg. Puglia - Serv. Prov. Agric. di Bari	TURCHIANO GIACOMO	44811287232
8610	Reg. Puglia - Dip. Agric., Svil. Rur. ed Amb.	TURCHIANO SABINO	44811345014
8611	Reg. Puglia - Serv. Prov. Agric. di Lecce	TURCO ANGELA	44810670107
8612	Reg. Puglia - Serv. Prov. Agric. di Lecce	TURCO ANTONIO	44811233780
8613	Reg. Puglia - Serv. Prov. Agric. di Bari	TURCO DEBORA	44811287562
8614	Reg. Puglia - Dip. Agric., Svil. Rur. ed Amb.	TURCO FILOMENA	44811085925
8615	Reg. Puglia - Serv. Prov. Agric. di Brindisi	TURCO FRANCESCO	44810230738
8616	Reg. Puglia - Serv. Prov. Agric. di Lecce	TURCO GILBERTO	44810128312
8617	Reg. Puglia - Serv. Prov. Agric. di Taranto	TURCO GRAZIA	44811162435
8618	Reg. Puglia - Serv. Prov. Agric. di Foggia	TURCO MARIA ANTONIETTA	44810606044
8619	Reg. Puglia - Serv. Prov. Agric. di Foggia	TURCO MICHELE	44811206364
8620	Reg. Puglia - Serv. Prov. Agric. di Lecce	TURE MARIA TERESA	44811290590
8621	Reg. Puglia - Serv. Prov. Agric. di Lecce	TURI ALDO GIOVANNI	44811199999
8622	Reg. Puglia - Serv. Prov. Agric. di Lecce	TURI ANTONIO	44810725208
8623	Reg. Puglia - Serv. Prov. Agric. di Lecce	TURI ANTONIO	44811282795
8624	Reg. Puglia - Serv. Prov. Agric. di Lecce	TURI BRUNA	44810508976
8625	Reg. Puglia - Serv. Prov. Agric. di Lecce	TURI CLAUDIO	44811215910
8626	Reg. Puglia - Serv. Prov. Agric. di Lecce	TURI EUGENIA	44811160413
8627	Reg. Puglia - Serv. Prov. Agric. di Lecce	TURI MAURIZIO	44810983450
8628	Reg. Puglia - Serv. Prov. Agric. di Lecce	TURI MILENA	44811163029
8629	Reg. Puglia - Serv. Prov. Agric. di Taranto	TURI SARA	44811155017
8630	Reg. Puglia - Serv. Prov. Agric. di Lecce	TURI TONIA	44811268844
8631	Reg. Puglia - Serv. Prov. Agric. di Lecce	TURI VALENTINA	44810758340
8632	Reg. Puglia - Serv. Prov. Agric. di Taranto	TURNONE ANTONIO	44810993368
8633	Reg. Puglia - Serv. Prov. Agric. di Taranto	TURNONE VINCENZO	44810923738
8634	Reg. Puglia - Serv. Prov. Agric. di Bari	TUTINO FRANCESCO	44811343316
8635	Reg. Puglia - Serv. Prov. Agric. di Bari	TUTUM SRL	44810694438
8636	Reg. Puglia - Serv. Prov. Agric. di Bari	TYCHE DI RIZZO LUIGI E C. SOCIETA' SEMPLICE AGRICOLA	44811015203
8637	Reg. Puglia - Serv. Prov. Agric. di Bari	UBBRIACO PIETRO	44811007184
8638	Reg. Puglia - Serv. Prov. Agric. di Lecce	ULIVETI SERACCA GUERRIERI SOCIETA' SEMPLICE AGRICOLA	44811197845
8639	Reg. Puglia - Serv. Prov. Agric. di Taranto	ULIVETO SOC. AGRICOLA A R.L.	44811282183
8640	Reg. Puglia - Serv. Prov. Agric. di Foggia	UNGARO GIACOMO	44810561991
8641	Reg. Puglia - Serv. Prov. Agric. di Foggia	URBANO ANGELA	44810356905
8642	Reg. Puglia - Serv. Prov. Agric. di Foggia	URBANO ANTONIO	44810824753
8643	Reg. Puglia - Serv. Prov. Agric. di Foggia	URBANO BIAGIO	44810365534
8644	Reg. Puglia - Serv. Prov. Agric. di Foggia	URBANO BIAGIO	44810825305
8645	Reg. Puglia - Serv. Prov. Agric. di Foggia	URBANO FRANCESCO	44810848075
8646	Reg. Puglia - Serv. Prov. Agric. di Foggia	URBANO FRANCESCO	44811225539
8647	Reg. Puglia - Serv. Prov. Agric. di Foggia	URBANO GIUSEPPE	44811226545
8648	Reg. Puglia - Serv. Prov. Agric. di Foggia	URBANO NICOLA	44811232881
8649	Reg. Puglia - Serv. Prov. Agric. di Foggia	URBANO NICOLA	44810402261
8650	Reg. Puglia - Serv. Prov. Agric. di Foggia	URBANO NICOLA	44811226941
8651	Reg. Puglia - Serv. Prov. Agric. di Foggia	URBANO ROSA	44811227048
8652	Reg. Puglia - Serv. Prov. Agric. di Brindisi	URGESI ROCCO	44810869899
8653	Reg. Puglia - Serv. Prov. Agric. di Bari	URSI NICOLA	44810400273
8654	Reg. Puglia - Serv. Prov. Agric. di Foggia	URSITTI GIUSEPPE	44810572345
8655	Reg. Puglia - Serv. Prov. Agric. di Foggia	URSITTI RICCARDO	44810343572
8656	Reg. Puglia - Serv. Prov. Agric. di Lecce	URSO CARLO	44811108263
8657	Reg. Puglia - Serv. Prov. Agric. di Lecce	URSO FRANCESCO	44811087145
8658	Reg. Puglia - Serv. Prov. Agric. di Lecce	URSO TERESA	44811179116
8659	Reg. Puglia - Serv. Prov. Agric. di Taranto	VA.LI.DA SOCIETA' AGRICOLA SEMPLICE DI BOZZA DARIO & VALERIO	44811249232
8660	Reg. Puglia - Serv. Prov. Agric. di Bari	VACCA DOMENICO	44810847028

8661	Reg. Puglia - Serv. Prov. Agric. di Bari	VACCA FRANCESCO	44810241016
8662	Reg. Puglia - Serv. Prov. Agric. di Lecce	VADACCA DANIELA	44810864700
8663	Reg. Puglia - Dip. Agric., Svil. Rur. ed Amb.	VAGALI ANNA	44810549863
8664	Reg. Puglia - Serv. Prov. Agric. di Bari	VAGNARI SOCIETA' SEMPLICE AGRICOLA DI TERESA DE GEMMIS E FIGLI	44810735801
8665	Reg. Puglia - Serv. Prov. Agric. di Foggia	VAIRA DOMENICO	44810681617
8666	Reg. Puglia - Serv. Prov. Agric. di Foggia	VAIRA LIBERA MARIA	44810630895
8667	Reg. Puglia - Serv. Prov. Agric. di Foggia	VAIRA LUISA GIROLAMA	44810509214
8668	Reg. Puglia - Serv. Prov. Agric. di Foggia	VAIRA MICHELE	44810907574
8669	Reg. Puglia - Serv. Prov. Agric. di Foggia	VAIRA MICHELE	44811124013
8670	Reg. Puglia - Serv. Prov. Agric. di Foggia	VAIRA VINCENZO	44811070059
8671	Reg. Puglia - Serv. Prov. Agric. di Foggia	VAIRO ANNA, PIA, ROSARIA	44810662500
8672	Reg. Puglia - Serv. Prov. Agric. di Foggia	VAIRO MICHELE	44811075363
8673	Reg. Puglia - Serv. Prov. Agric. di Foggia	VAJZA S.R.L.S. AGRICOLA	44810725018
8674	Reg. Puglia - Serv. Prov. Agric. di Bari	VALENTE ANGELO	44810419216
8675	Reg. Puglia - Dip. Agric., Svil. Rur. ed Amb.	VALENTE COSIMO	44811055845
8676	Reg. Puglia - Serv. Prov. Agric. di Foggia	VALENTE FRANCA	44810467439
8677	Reg. Puglia - Serv. Prov. Agric. di Foggia	VALENTE GIOVANNI	44811343936
8678	Reg. Puglia - Serv. Prov. Agric. di Brindisi	VALENTE GIUSEPPE	44810586857
8679	Reg. Puglia - Serv. Prov. Agric. di Brindisi	VALENTE LUCA	44811278579
8680	Reg. Puglia - Serv. Prov. Agric. di Brindisi	VALENTE LUIGI	44810926020
8681	Reg. Puglia - Serv. Prov. Agric. di Foggia	VALENTE LUIGIA	44810617314
8682	Reg. Puglia - Serv. Prov. Agric. di Bari	VALENTE MARIA ANGELA	44810989564
8683	Reg. Puglia - Serv. Prov. Agric. di Brindisi	VALENTE MARIA ANTONIETTA	44810585016
8684	Reg. Puglia - Serv. Prov. Agric. di Foggia	VALENTE MARIA ROSARIA	44810620458
8685	Reg. Puglia - Serv. Prov. Agric. di Foggia	VALENTE MARIA SIPONTINA	44810760569
8686	Reg. Puglia - Serv. Prov. Agric. di Taranto	VALENTE MICHELE	44810679074
8687	Reg. Puglia - Serv. Prov. Agric. di Brindisi	VALENTE PALMIRA	44811237880
8688	Reg. Puglia - Serv. Prov. Agric. di Taranto	VALENTE STEFANO	44810774099
8689	Reg. Puglia - Serv. Prov. Agric. di Foggia	VALENTE VINCENZO	44810670990
8690	Reg. Puglia - Serv. Prov. Agric. di Taranto	VALENTINI FRANCESCO	44810650596
8691	Reg. Puglia - Serv. Prov. Agric. di Bari	VALENTINI VITANGELO	44811225182
8692	Reg. Puglia - Serv. Prov. Agric. di Bari	VALENTINO DONATO	44811226354
8693	Reg. Puglia - Serv. Prov. Agric. di Foggia	VALENTINO GIUSEPPE SEVERINO	44810179737
8694	Reg. Puglia - Serv. Prov. Agric. di Bari	VALENTINO ISABELLA	44810969442
8695	Reg. Puglia - Serv. Prov. Agric. di Bari	VALENTINO IVANA	44811016912
8696	Reg. Puglia - Serv. Prov. Agric. di Foggia	VALENTINO MICHELE	44810802973
8697	Reg. Puglia - Serv. Prov. Agric. di Bari	VALENZA EMILIO	44810890697
8698	Reg. Puglia - Serv. Prov. Agric. di Bari	VALENZANO STEFANIA	44811511086
8699	Reg. Puglia - Serv. Prov. Agric. di Taranto	VALENZANO VITO LUIGI	44810703130
8700	Reg. Puglia - Serv. Prov. Agric. di Bari	VALERIANO DOMENICO	44811128402
8701	Reg. Puglia - Serv. Prov. Agric. di Lecce	VALIANI SALVATORE	44810506392
8702	Reg. Puglia - Serv. Prov. Agric. di Bari	VALLA EMANUELE	44810692432
8703	Reg. Puglia - Dip. Agric., Svil. Rur. ed Amb.	VALLARELLA MICHELE	44811456845
8704	Reg. Puglia - Serv. Prov. Agric. di Taranto	VALLE RITA SOCIETA' SEMPLICE AGRICOLA DEL DOTT. EGIDIO LUNATI & C.	44811310281
8705	Reg. Puglia - Serv. Prov. Agric. di Brindisi	VALLEGNA SOCIETA' AGRICOLA S.R.L.	44811192507
8706	Reg. Puglia - Serv. Prov. Agric. di Bari	VALPERGA DI MASINO CARLO EMANUELE	44810805471
8707	Reg. Puglia - Serv. Prov. Agric. di Brindisi	VALTRULLI SOCIETA' AGRICOLA A RESPONSABILITA' LIMITATA	44810889905
8708	Reg. Puglia - Serv. Prov. Agric. di Foggia	VANGI DOMENICO	44811215274
8709	Reg. Puglia - Serv. Prov. Agric. di Foggia	VANIA DARIO	44810923431
8710	Reg. Puglia - Serv. Prov. Agric. di Foggia	VANIA DAVIDE	44810923142
8711	Reg. Puglia - Serv. Prov. Agric. di Foggia	VANNULLI MICHELE	44810186120
8712	Reg. Puglia - Serv. Prov. Agric. di Brindisi	VANTAGGIATO SILVIA	44810780856
8713	Reg. Puglia - Serv. Prov. Agric. di Lecce	VANZANELLI GIOVANNI	44811222114
8714	Reg. Puglia - Serv. Prov. Agric. di Lecce	VANZANELLI LEONARDO	44811220654
8715	Reg. Puglia - Serv. Prov. Agric. di Lecce	VANZANELLI PALADINO VINCENZO	44811213360
8716	Reg. Puglia - Serv. Prov. Agric. di Foggia	VARANO SOCIETA' SEMPLICE AGRICOLA	44811308780
8717	Reg. Puglia - Serv. Prov. Agric. di Bari	VARRESE ANTONIETTA	44811143369
8718	Reg. Puglia - Serv. Prov. Agric. di Bari	VARVARA BERNARDINO	44810574093
8719	Reg. Puglia - Serv. Prov. Agric. di Bari	VARVARA FRANCESCA	44810972073
8720	Reg. Puglia - Serv. Prov. Agric. di Bari	VARVARA MICHELE	44811198611
8721	Reg. Puglia - Serv. Prov. Agric. di Foggia	VASCIAVEO ANTONIO	44810630747
8722	Reg. Puglia - Serv. Prov. Agric. di Foggia	VASCIAVEO LUIGI	44810631422
8723	Reg. Puglia - Serv. Prov. Agric. di Brindisi	VASILENKO IRINA	44810953388
8724	Reg. Puglia - Dip. Agric., Svil. Rur. ed Amb.	VCF SOCIETA' AGRICOLA A RESPONSABILITA' LIMITATA	44811182235
8725	Reg. Puglia - Serv. Prov. Agric. di Brindisi	VECCHIO GIUSEPPE	44811517646
8726	Reg. Puglia - Serv. Prov. Agric. di Foggia	VECCHIOLLA ANTONIO	44810365997
8727	Reg. Puglia - Serv. Prov. Agric. di Foggia	VECERA LUIGI	44810467504

8728	Reg. Puglia - Serv. Prov. Agric. di Taranto	VEGETAL BIO S.S. AGRICOLA	44811271111
8729	Reg. Puglia - Serv. Prov. Agric. di Bari	VENDOLA RAFFAELE	44810987477
8730	Reg. Puglia - Serv. Prov. Agric. di Bari	VENDOLA ROSANNA	44810930311
8731	Reg. Puglia - Serv. Prov. Agric. di Brindisi	VENERITO STEFANO	44811065810
8732	Reg. Puglia - Serv. Prov. Agric. di Lecce	VENNERI ROCCO	44810822518
8733	Reg. Puglia - Serv. Prov. Agric. di Bari	VENTAFRIDDA VITO	44810679371
8734	Reg. Puglia - Serv. Prov. Agric. di Bari	VENTRELLA CARMELA	44810950681
8735	Reg. Puglia - Serv. Prov. Agric. di Foggia	VENTRELLA GAETANO	44810314201
8736	Reg. Puglia - Serv. Prov. Agric. di Foggia	VENTRELLA GIOVANNI PIO	44810346344
8737	Reg. Puglia - Serv. Prov. Agric. di Foggia	VENTRELLA MARIA LUISA	44810611903
8738	Reg. Puglia - Serv. Prov. Agric. di Brindisi	VENTRELLA PASQUALE	44810760783
8739	Reg. Puglia - Serv. Prov. Agric. di Bari	VENTRELLA PIER NICOLA	44810743219
8740	Reg. Puglia - Serv. Prov. Agric. di Foggia	VENTRELLA ROCCO	44810718591
8741	Reg. Puglia - Serv. Prov. Agric. di Bari	VENTURA ANGELA	44811261120
8742	Reg. Puglia - Serv. Prov. Agric. di Bari	VENTURA ANTONIO	44811054723
8743	Reg. Puglia - Serv. Prov. Agric. di Bari	VENTURA ANTONIO	44811351350
8744	Reg. Puglia - Serv. Prov. Agric. di Bari	VENTURA GIOVANNI	44811067170
8745	Reg. Puglia - Serv. Prov. Agric. di Bari	VENTURA LORENZO	44810578060
8746	Reg. Puglia - Serv. Prov. Agric. di Bari	VENTURA MARIA ASSUNTA	44811143070
8747	Reg. Puglia - Dip. Agric., Svil. Rur. ed Amb.	VENTURA MARIA GABRIELLA	44811138823
8748	Reg. Puglia - Serv. Prov. Agric. di Bari	VENTURA MARIA GIUSEPPA	44811138658
8749	Reg. Puglia - Serv. Prov. Agric. di Bari	VENTURA ROBERTA	44811030368
8750	Reg. Puglia - Serv. Prov. Agric. di Bari	VENTURA ROSARIA	44811236254
8751	Reg. Puglia - Serv. Prov. Agric. di Bari	VENTURA VINCENZO	44811066412
8752	Reg. Puglia - Serv. Prov. Agric. di Bari	VENTURO MARIA	44810638757
8753	Reg. Puglia - Serv. Prov. Agric. di Brindisi	VENZA DOMENICO	44811426905
8754	Reg. Puglia - Serv. Prov. Agric. di Lecce	VERARDI SANTO	44811274503
8755	Reg. Puglia - Serv. Prov. Agric. di Lecce	VERARDO GIOVANNI	44810503050
8756	Reg. Puglia - Serv. Prov. Agric. di Lecce	VERARDO SERGIO ROCCO	44810167450
8757	Reg. Puglia - Serv. Prov. Agric. di Bari	VERDE LUCANO BIO SOCIETA'AGRICOLA SEMPLICE	44810598522
8758	Reg. Puglia - Serv. Prov. Agric. di Lecce	VERDESCA GIANLUCA	44810896603
8759	Reg. Puglia - Serv. Prov. Agric. di Lecce	VERDESCA SIMONE	44811016201
8760	Reg. Puglia - Serv. Prov. Agric. di Lecce	VERGARI GIORGIO	44810294247
8761	Reg. Puglia - Serv. Prov. Agric. di Lecce	VERGARI MARIA	44811080843
8762	Reg. Puglia - Serv. Prov. Agric. di Lecce	VERGARI MASSIMO	44810876498
8763	Reg. Puglia - Serv. Prov. Agric. di Lecce	VERGARI PIERANGELO	44811288982
8764	Reg. Puglia - Dip. Agric., Svil. Rur. ed Amb.	VERGARI SALVATORE	44811043544
8765	Reg. Puglia - Serv. Prov. Agric. di Lecce	VERGINE LUCIA ANNA	44810972040
8766	Reg. Puglia - Serv. Prov. Agric. di Foggia	VERGURA LUIGI	44810789741
8767	Reg. Puglia - Serv. Prov. Agric. di Foggia	VERGURA SALVATORE	44811042389
8768	Reg. Puglia - Serv. Prov. Agric. di Bari	VERNA PIETRO	44811253762
8769	Reg. Puglia - Serv. Prov. Agric. di Bari	VERNA SAVERIO	44810414514
8770	Reg. Puglia - Serv. Prov. Agric. di Bari	VERNI GIAMPIETRO	44810987089
8771	Reg. Puglia - Serv. Prov. Agric. di Foggia	VERNICE FABRIZIO GIUSEPPE	44810585834
8772	Reg. Puglia - Serv. Prov. Agric. di Lecce	VERRI LAURA	44810805281
8773	Reg. Puglia - Serv. Prov. Agric. di Lecce	VERSIENTI SILVANA	44810606481
8774	Reg. Puglia - Serv. Prov. Agric. di Brindisi	VERUSIO MAURIZIO	44811458155
8775	Reg. Puglia - Serv. Prov. Agric. di Foggia	VESCERA ROSA	44810402709
8776	Reg. Puglia - Serv. Prov. Agric. di Foggia	VESCIA FEDERICA	44810498251
8777	Reg. Puglia - Serv. Prov. Agric. di Brindisi	VETRANO GIUSEPPE ORONZO	44810426187
8778	Reg. Puglia - Serv. Prov. Agric. di Taranto	VETRERE S. S, AGRICOLA	44810270528
8779	Reg. Puglia - Dip. Agric., Svil. Rur. ed Amb.	VETRUGNO ANGELA	44810538023
8780	Reg. Puglia - Serv. Prov. Agric. di Bari	VEZZAP SOCIETA' AGRICOLA A RESPONSABILITA' LIMITATA SEMPLIFICATA	44810855195
8781	Reg. Puglia - Serv. Prov. Agric. di Bari	VI.CENTO. S.A.S. DI VICENTI F. E CENTODUCATI P. SOCIETA' AGRICOLA	44810815827
8782	Reg. Puglia - Serv. Prov. Agric. di Bari	VIAPIANO MICHELE	44811021425
8783	Reg. Puglia - Serv. Prov. Agric. di Bari	VIAPIANO SAVERIO	44810968006
8784	Reg. Puglia - Dip. Agric., Svil. Rur. ed Amb.	VIAPIANO VINCENZO	44810494011
8785	Reg. Puglia - Serv. Prov. Agric. di Foggia	VICEDOMINI MARIA ANTONIETTA	44810180412
8786	Reg. Puglia - Serv. Prov. Agric. di Bari	VICENTI ANNA	44811027810
8787	Reg. Puglia - Serv. Prov. Agric. di Bari	VICENTI MARIA STELLA	44810636785
8788	Reg. Puglia - Dip. Agric., Svil. Rur. ed Amb.	VICENTI SANTE	44810878627
8789	Reg. Puglia - Serv. Prov. Agric. di Bari	VIELI ANNA MARIA	44810403210
8790	Reg. Puglia - Serv. Prov. Agric. di Brindisi	VIERO MARIA GLORIA	44810374932
8791	Reg. Puglia - Serv. Prov. Agric. di Foggia	VIESTE SERVIZI SOCIETA' COOP AGR	44810400745
8792	Reg. Puglia - Serv. Prov. Agric. di Foggia	VIGGIANI ASSUNTA	44810523892
8793	Reg. Puglia - Serv. Prov. Agric. di Foggia	VIGILANTE MICHELE	44811426145
8794	Reg. Puglia - Serv. Prov. Agric. di Brindisi	VIGILANZA JACOPO	44810354330

8795	Reg. Puglia - Serv. Prov. Agric. di Bari	VIGNA AGRIVOLTAICA DI COMUNITA' SOCIETA' AGRICOLA SRL	44811180239
8796	Reg. Puglia - Serv. Prov. Agric. di Bari	VIGNOLA ILENIA ANTONIA	44810827368
8797	Reg. Puglia - Serv. Prov. Agric. di Lecce	VILLA CONCA MARCO - SOCIETA' SEMPLICE AGRICOLA	44811005634
8798	Reg. Puglia - Serv. Prov. Agric. di Lecce	VILLANI ANDREA	44811220746
8799	Reg. Puglia - Serv. Prov. Agric. di Foggia	VILLANI ANTONIO	44811222528
8800	Reg. Puglia - Serv. Prov. Agric. di Foggia	VILLANI ANTONIO PIO	44810986909
8801	Reg. Puglia - Serv. Prov. Agric. di Lecce	VILLANI CARLO	44811290384
8802	Reg. Puglia - Serv. Prov. Agric. di Foggia	VILLANI COSTANTINO	44810847416
8803	Reg. Puglia - Serv. Prov. Agric. di Taranto	VILLANI CRISTIAN	44810292100
8804	Reg. Puglia - Serv. Prov. Agric. di Foggia	VILLANI FEDERICO	44810809879
8805	Reg. Puglia - Serv. Prov. Agric. di Foggia	VILLANI GIANPIERO	44810792851
8806	Reg. Puglia - Serv. Prov. Agric. di Foggia	VILLANI GIOVANNI	44810809481
8807	Reg. Puglia - Serv. Prov. Agric. di Brindisi	VILLANI MARIA ROSARIA	44811168366
8808	Reg. Puglia - Serv. Prov. Agric. di Foggia	VILLANI MICHELE	44810910040
8809	Reg. Puglia - Serv. Prov. Agric. di Lecce	VILLANI MIGLIETTA CAMILLO	44810345221
8810	Reg. Puglia - Serv. Prov. Agric. di Lecce	VILLANI PIETRO	44811083284
8811	Reg. Puglia - Serv. Prov. Agric. di Foggia	VILLANI SILVIA	44811166105
8812	Reg. Puglia - Serv. Prov. Agric. di Lecce	VILLANI VALENTINA	44810566750
8813	Reg. Puglia - Serv. Prov. Agric. di Lecce	VILLANI VALERIO	44810773687
8814	Reg. Puglia - Serv. Prov. Agric. di Foggia	VILLANI VINCENZO	44811008596
8815	Reg. Puglia - Serv. Prov. Agric. di Bari	VILLANO GIULIA	44811002664
8816	Reg. Puglia - Serv. Prov. Agric. di Bari	VILLARI VITO FRANCESCO	44811431731
8817	Reg. Puglia - Serv. Prov. Agric. di Lecce	VINCENTI LUCIA ANNA RITA	44811174117
8818	Reg. Puglia - Serv. Prov. Agric. di Brindisi	VINCI DANIELA	44810940237
8819	Reg. Puglia - Serv. Prov. Agric. di Taranto	VINCI GIOVANNI	44810513836
8820	Reg. Puglia - Serv. Prov. Agric. di Brindisi	VINCI MARTINO	44810847325
8821	Reg. Puglia - Serv. Prov. Agric. di Taranto	VINCI RAIMONDO	44811242922
8822	Reg. Puglia - Serv. Prov. Agric. di Bari	VINIERO NICOLA	44811120433
8823	Reg. Puglia - Serv. Prov. Agric. di Foggia	VINTI URBANO	44811227410
8824	Reg. Puglia - Dip. Agric., Svil. Rur. ed Amb.	VIOLANTE LEONARDO	44810758605
8825	Reg. Puglia - Serv. Prov. Agric. di Foggia	VIRGILIO GIULIO	44810279370
8826	Reg. Puglia - Serv. Prov. Agric. di Bari	VISCANTI DOMENICO	44810997898
8827	Reg. Puglia - Serv. Prov. Agric. di Bari	VISCANTI DONY	44810472553
8828	Reg. Puglia - Serv. Prov. Agric. di Foggia	VISCONTI GIUSEPPE	44810667749
8829	Reg. Puglia - Serv. Prov. Agric. di Foggia	VISCONTI LEONARDO	44810732923
8830	Reg. Puglia - Serv. Prov. Agric. di Foggia	VISCONTI LEONARDO	44810618569
8831	Reg. Puglia - Serv. Prov. Agric. di Bari	VITALE ALBERTO	44811185808
8832	Reg. Puglia - Serv. Prov. Agric. di Bari	VITALE GIUSEPPE	44810577682
8833	Reg. Puglia - Serv. Prov. Agric. di Foggia	VITALE GIUSEPPE	44811035334
8834	Reg. Puglia - Serv. Prov. Agric. di Brindisi	VITALE GIUSEPPINA	44810260800
8835	Reg. Puglia - Serv. Prov. Agric. di Foggia	VITARELLI NICOLA	44810526317
8836	Reg. Puglia - Serv. Prov. Agric. di Bari	VITI GAETANA	44810076172
8837	Reg. Puglia - Serv. Prov. Agric. di Bari	VITI GIUSEPPE	44811012770
8838	Reg. Puglia - Serv. Prov. Agric. di Bari	VITI PAOLO	44811000403
8839	Reg. Puglia - Serv. Prov. Agric. di Bari	VITI PIERGIUSEPPE	44811170586
8840	Reg. Puglia - Serv. Prov. Agric. di Bari	VITI VALENTINO	44811170503
8841	Reg. Puglia - Serv. Prov. Agric. di Bari	VITO DI MOLFETTA SOCIETA' SEMPLICE AGRICOLA	44811506763
8842	Reg. Puglia - Serv. Prov. Agric. di Bari	VITTORE DONATO	44811226099
8843	Reg. Puglia - Serv. Prov. Agric. di Bari	VITTORE GIUSEPPE	44811278041
8844	Reg. Puglia - Serv. Prov. Agric. di Bari	VITUCCI MARGHERITA	44810944817
8845	Reg. Puglia - Serv. Prov. Agric. di Bari	VITULANO SUSANNA	44811175775
8846	Reg. Puglia - Serv. Prov. Agric. di Bari	VITULLI ROSALBA GIULIANA	44810928315
8847	Reg. Puglia - Serv. Prov. Agric. di Bari	VITULLI SIMEONE	44810313609
8848	Reg. Puglia - Serv. Prov. Agric. di Lecce	VIVA LUIGI	44810908648
8849	Reg. Puglia - Serv. Prov. Agric. di Lecce	VIVA MARCELLO	44811155298
8850	Reg. Puglia - Serv. Prov. Agric. di Bari	VIVABIO SOCIETA' AGRICOLA S.R.L.	44810608495
8851	Reg. Puglia - Serv. Prov. Agric. di Foggia	VIVAI BIANCO - SOCIETA' AGRICOLA - S.R.L.	44811239902
8852	Reg. Puglia - Serv. Prov. Agric. di Foggia	VIVAI PALUMBIERI C. DI PALUMBIERI & TENACE S.R.L. SOCIETA' AGRICOLA	44810813541
8853	Reg. Puglia - Serv. Prov. Agric. di Foggia	VIVOLI FEDERICA	44811052511
8854	Reg. Puglia - Serv. Prov. Agric. di Taranto	VIZZIELLI LUCIANO	44811229838
8855	Reg. Puglia - Serv. Prov. Agric. di Lecce	VIZZINO ANDREA	44811146990
8856	Reg. Puglia - Serv. Prov. Agric. di Lecce	VIZZINO ANTONIO SALVATORE	44811248796
8857	Reg. Puglia - Serv. Prov. Agric. di Lecce	VIZZINO CROCEFISSA	44810610780
8858	Reg. Puglia - Serv. Prov. Agric. di Lecce	VIZZINO MAURIZIO	44811179983
8859	Reg. Puglia - Serv. Prov. Agric. di Foggia	VOCALE MATTEO	44810542462
8860	Reg. Puglia - Serv. Prov. Agric. di Taranto	VOCCOLA SOCIETA' AGRICOLA SRL	44811159837
8861	Reg. Puglia - Dip. Agric., Svil. Rur. ed Amb.	VOCINO ANTONIO	44810710499

8862	Reg. Puglia - Serv. Prov. Agric. di Foggia	VOCINO ANTONIO NICOLA	44810604767
8863	Reg. Puglia - Serv. Prov. Agric. di Foggia	VOCINO BIO SOCIETA' AGRICOLA S.R.L.	44810480770
8864	Reg. Puglia - Dip. Agric., Svil. Rur. ed Amb.	VOCINO SOCIETA' SEMPLICE AGRICOLA	44811183944
8865	Reg. Puglia - Serv. Prov. Agric. di Foggia	VOCINO VITTORINO	44810480861
8866	Reg. Puglia - Serv. Prov. Agric. di Bari	VOLPE & C SOC SEM AGR	44811132107
8867	Reg. Puglia - Serv. Prov. Agric. di Foggia	VOLPE CARMELA GERARDA	44810366730
8868	Reg. Puglia - Serv. Prov. Agric. di Bari	VOLPE FRANCESCO	44810527950
8869	Reg. Puglia - Serv. Prov. Agric. di Brindisi	VOLPE GIOVANNA	44810413383
8870	Reg. Puglia - Serv. Prov. Agric. di Taranto	VOLPE MICHELE	44811079738
8871	Reg. Puglia - Serv. Prov. Agric. di Foggia	VOMER - SOCIETA' COOPERATIVA AGRICOLA	44811102191
8872	Reg. Puglia - Serv. Prov. Agric. di Foggia	VOTO ANTONIO	44810780641
8873	Reg. Puglia - Serv. Prov. Agric. di Foggia	VOTO ANTONIO	44810264844
8874	Reg. Puglia - Serv. Prov. Agric. di Bari	VULPIS MARGHERITA	44810923456
8875	Reg. Puglia - Serv. Prov. Agric. di Lecce	W.G. DI PAIANO WALTER & GIAMPIERO	44810862423
8876	Reg. Puglia - Serv. Prov. Agric. di Lecce	WAKONDA SOCIETA AGRICOLA S.P.A.	44810942225
8877	Reg. Puglia - Serv. Prov. Agric. di Bari	WINERY SOCIETA' AGRICOLA A RESPONSABILITA' LIMITATA	44811215571
8878	Reg. Puglia - Serv. Prov. Agric. di Lecce	WINSPEARE FRANCESCO	44810660991
8879	Reg. Puglia - Serv. Prov. Agric. di Foggia	WOOD E SERVICE - SOCIETA' A RESPONSABILITA' LIMITATA SEMPLIFICATA	44810931657
8880	Reg. Puglia - Serv. Prov. Agric. di Bari	ZACCAGNI GRAZIA	44811056587
8881	Reg. Puglia - Dip. Agric., Svil. Rur. ed Amb.	ZACCARIA FRANCESCO	44810676807
8882	Reg. Puglia - Serv. Prov. Agric. di Taranto	ZACCARIA GIORGIO	44810692309
8883	Reg. Puglia - Serv. Prov. Agric. di Brindisi	ZACCARIA GIOVANNI	44810426419
8884	Reg. Puglia - Serv. Prov. Agric. di Brindisi	ZACCARIA MINO	44810773000
8885	Reg. Puglia - Serv. Prov. Agric. di Brindisi	ZACCARIA NICOLA	44811102183
8886	Reg. Puglia - Dip. Agric., Svil. Rur. ed Amb.	ZACCARIA VALENTINA	44811044948
8887	Reg. Puglia - Serv. Prov. Agric. di Bari	ZACCHEO GIUSEPPE	44810743557
8888	Reg. Puglia - Serv. Prov. Agric. di Foggia	ZACCHINO LAURA	44810921831
8889	Reg. Puglia - Serv. Prov. Agric. di Lecce	ZACHEO AGOSTINO	44810455889
8890	Reg. Puglia - Serv. Prov. Agric. di Lecce	ZACHEO GIOVANNI	44810241024
8891	Reg. Puglia - Serv. Prov. Agric. di Lecce	ZACHEO SALVATORE	44811439692
8892	Reg. Puglia - Serv. Prov. Agric. di Bari	ZAGARIA ANGELA	44810772796
8893	Reg. Puglia - Serv. Prov. Agric. di Bari	ZAGARIA GIOVANNI	44810931152
8894	Reg. Puglia - Serv. Prov. Agric. di Foggia	ZAMBRI ROCCO ANTONIO	44810695815
8895	Reg. Puglia - Serv. Prov. Agric. di Foggia	ZANGARDI NICOLA	44810915031
8896	Reg. Puglia - Serv. Prov. Agric. di Foggia	ZANGHI ANTONIO	44810418846
8897	Reg. Puglia - Serv. Prov. Agric. di Bari	ZAPPADORO SOCIETA SEMPLICE	44811229218
8898	Reg. Puglia - Serv. Prov. Agric. di Lecce	ZAPPATORE DANIELA	44810876597
8899	Reg. Puglia - Serv. Prov. Agric. di Foggia	ZARA GIOVANNA	44810228708
8900	Reg. Puglia - Serv. Prov. Agric. di Bari	ZAZZERA ANNA MARIA	44811001369
8901	Reg. Puglia - Serv. Prov. Agric. di Lecce	ZECCA ALBERTO	44811051877
8902	Reg. Puglia - Serv. Prov. Agric. di Bari	ZELLA FABRIZIA	44811191186
8903	Reg. Puglia - Serv. Prov. Agric. di Bari	ZELLA GEMMA	44811128816
8904	Reg. Puglia - Serv. Prov. Agric. di Foggia	ZENGA CARMELINO	44810504546
8905	Reg. Puglia - Serv. Prov. Agric. di Lecce	ZENONI MARCELLA MARIA ROSSELLA	44810856102
8906	Reg. Puglia - Serv. Prov. Agric. di Bari	ZENZOLA ANNA	44811067931
8907	Reg. Puglia - Serv. Prov. Agric. di Bari	ZENZOLA DOMENICO	44810243376
8908	Reg. Puglia - Serv. Prov. Agric. di Foggia	ZERBINO GRAZIA	44810629004
8909	Reg. Puglia - Serv. Prov. Agric. di Foggia	ZERILLO BRUNA	44810188068
8910	Reg. Puglia - Serv. Prov. Agric. di Foggia	ZEZZA MOTTOLA DI AMATO GIOVANNI BATTISTA	44810705648
8911	Reg. Puglia - Serv. Prov. Agric. di Lecce	ZEZZA SALVATORE	44810880938
8912	Reg. Puglia - Serv. Prov. Agric. di Bari	ZIANNI DOMENICO	44811080256
8913	Reg. Puglia - Dip. Agric., Svil. Rur. ed Amb.	ZIANNI RAFFAELE	44811264280
8914	Reg. Puglia - Serv. Prov. Agric. di Foggia	ZICHELLA GEROLAMO	44810695963
8915	Reg. Puglia - Serv. Prov. Agric. di Foggia	ZICOLELLA GIACOMO	44811138468
8916	Reg. Puglia - Serv. Prov. Agric. di Foggia	ZICOLELLA NICOLA	44810985083
8917	Reg. Puglia - Serv. Prov. Agric. di Foggia	ZICOLELLA ROSALBA	44810989218
8918	Reg. Puglia - Serv. Prov. Agric. di Lecce	ZIMMARI IRENE	44811257037
8919	Reg. Puglia - Serv. Prov. Agric. di Bari	ZINFOLLINO RICCARDO	44811137387
8920	Reg. Puglia - Serv. Prov. Agric. di Lecce	ZINGARELLO VALENTINO	44810649150
8921	Reg. Puglia - Serv. Prov. Agric. di Bari	ZINGARO MARCO	44810930717
8922	Reg. Puglia - Serv. Prov. Agric. di Bari	ZINGARO ROBERTO	44810607562
8923	Reg. Puglia - Serv. Prov. Agric. di Foggia	ZINO GERARDO ANTONIO	44810541191
8924	Reg. Puglia - Serv. Prov. Agric. di Bari	ZINZA GIULIANA ANNA	44810385334
8925	Reg. Puglia - Serv. Prov. Agric. di Taranto	ZITO GUGLIELMO	44810981702
8926	Reg. Puglia - Serv. Prov. Agric. di Bari	ZITO VITO	44811261583
8927	Reg. Puglia - Serv. Prov. Agric. di Bari	ZITOLI MARIA FEDERICA	44810268951
8928	Reg. Puglia - Serv. Prov. Agric. di Brindisi	ZIZZI QUIRICO	44811128550
8929	Reg. Puglia - Serv. Prov. Agric. di Bari	ZOLLINO SALVATORE	44810944460

8930	Reg. Puglia - Serv. Prov. Agric. di Bari	ZONNO EMMA	44810273985
8931	Reg. Puglia - Serv. Prov. Agric. di Bari	ZONNO FRANCESCO	44811303443
8932	Reg. Puglia - Dip. Agric., Svil. Rur. ed Amb.	ZONNO GIACOMO	44811078433
8933	Reg. Puglia - Serv. Prov. Agric. di Foggia	ZORRETTI ALDO	44810948933
8934	Reg. Puglia - Serv. Prov. Agric. di Foggia	ZOTTOLA ERASMO PIO	44810788339
8935	Reg. Puglia - Serv. Prov. Agric. di Bari	ZUCCARO FRANCESCO	44811303500
8936	Reg. Puglia - Serv. Prov. Agric. di Bari	ZUCCARO LEONE	44810254654
8937	Reg. Puglia - Serv. Prov. Agric. di Bari	ZUCCARO RAFFAELE	44810943371
8938	Reg. Puglia - Serv. Prov. Agric. di Bari	ZUCCARO ROBERTA	44810498541
8939	Reg. Puglia - Serv. Prov. Agric. di Bari	ZUCCARO ROCCO	44811341559
8940	Reg. Puglia - Serv. Prov. Agric. di Brindisi	ZULLO FABIO	44810958346
8941	Reg. Puglia - Serv. Prov. Agric. di Bari	ZULLO GIOVANNI	44811241122
8942	Reg. Puglia - Serv. Prov. Agric. di Taranto	ZULLO GIOVANNI	44811074218
8943	Reg. Puglia - Serv. Prov. Agric. di Foggia	ZULLO GIUSEPPE	44811438025
8944	Reg. Puglia - Serv. Prov. Agric. di Bari	ZULLO ROSA	44810705697

DETERMINAZIONE DEL DIRIGENTE DETERMINAZIONE DEL DIRIGENTE SEZIONE AUTORIZZAZIONI AMBIENTALI 7 ottobre 2024, n. 528

ID 6808 PNRR - AUT_2778852 - Realizzazione di un elettrodotto in cavo interrato MT A 20 kV lungo S.P. 346 e via Borgo Pescatori per potenziamento rete elettrica di distribuzione nel Comune di Tricase.- Proponente e-distribuzione S.p.A.- Valutazione di Incidenza Fase I di screening ex art. 5 del DPR 357/97 e smi. -

IL DIRIGENTE DELLA STRUTTURA PROPONENTE

VISTA la Legge Regionale 4.02.1997 n. 7 e ss.mm.ii.;
VISTA la DGR n. 3261 del 28.07.98 con la quale sono state emanate direttive per la separazione delle attività di direzione politica da quelle di gestione amministrativa;
VISTO l'art. 1 della L.r. 26/2022;
VISTO l'art. 32 della Legge n. 69 del 18.06.2009 che prevede l'obbligo di sostituire la pubblicazione tradizionale all'Albo ufficiale con la pubblicazione di documenti digitali sui siti informatici;
VISTO l'art. 18 del D. Lgs. n. 196/2003 "*Codice in materia di protezione dei dati personali" in merito ai principi applicabili ai trattamenti effettuati dai soggetti pubblici*;
VISTO il D.Lgs. n. 33 del 14/03/2013 "*Riordino della disciplina riguardante gli obblighi di pubblicità, trasparenza e diffusione di informazioni da parte delle pubbliche amministrazioni*";
VISTI gli artt. 14 e 16 del D. Lgs. n. 165/2001;
VISTA la D.G.R. n. 458 del 8/4/2016 in cui sono definite le Sezioni di Dipartimento e le relative funzioni, con particolare riferimento alla Sezione "*Autorizzazioni Ambientali*" ed alla collocazione provvisoria dei relativi Servizi;
VISTA la D.D. n. 997 del 23 dicembre 2016 del Dirigente della Sezione Personale e Organizzazione con cui sono stati istituiti i Servizi afferenti alle Sezioni, in applicazione dell'art. 19 c. 2 del DPGR n. 443 del 31 luglio 2015 e s. m. i.;
VISTO il Decreto del Presidente della Giunta Regionale del 22 gennaio 2021 n. 22 avente oggetto *Adozione Atto di Alta Organizzazione. Modello Organizzativo "MAIA 2.0";*
VISTA la DGR 678 del 26/04/2021 avente ad oggetto "*Atto di Alta Organizzazione. Modello Organizzativo "MAIA 2.0". Conferimento incarichi di Direttore di Dipartimento Ambiente, Paesaggio e Qualità Urbana*" con cui è stata attribuita all'ing. Paolo Garofoli la direzione del Dipartimento Ambiente, Paesaggio e Qualità Urbana;
VISTA la DGR n. 1576 del 30/09/2021 avente oggetto: "*Conferimento incarichi di direzione delle Sezioni di Dipartimento ai sensi dell'articolo 22, comma 2, del decreto del Presidente della Giunta regionale 22 gennaio 2021 n. 22*";
VISTA la DD n. 75 del 10/03/2022 della Dirigente a.i della Sezione Autorizzazioni Ambientali recante "*Atto di organizzazione interna della Sezione Autorizzazioni Ambientali e Servizi Afferenti*";
VISTA la D.G.R. 15 settembre 2021, n. 1466 recante l'approvazione della Strategia regionale per la parità di genere, denominata "Agenda di Genere";
VISTA la D.G.R. del 3/7/2023, n. 938 recante "D.G.R. n. 302/2022 Valutazione di impatto di genere. Sistema di gestione e di monitoraggio. Revisione degli allegati;
VISTA la D.G.R. n. 1367 del 5 ottobre 2023 con la quale è stato attribuito l'incarico di dirigente della Sezione Autorizzazioni Ambientali all'ing. Giuseppe Angelini e la conseguente sottoscrizione del relativo contratto avvenuta in data 4.12.2023;
VISTA lalegge regionale del 29 dicembre 2023, N.37 "Disposizioni per la formazione del bilancio di previsione 2024 e bilancio pluriennale 2024-2026 della Regione Puglia (legge di stabilità)";
VISTA la legge regionale del 29 dicembre 2023, N.38 "Bilancio di previsione della Regione Puglia per l'esercizio finanziario 2024 e pluriennale 2024*2026";
VISTA la DGR N. 18 del 22 gennaio 2024 "Bilancio di previsione per l'esercizio finanziario 2024 e pluriennale 2024-2026. Articolo 39, comma 10, del decreto legislativo 23 giugno 2011, n. 118. Documento tecnico di

accompagnamento e Bilancio Finanziario Gestionale. Approvazione."
VISTA la Determina n. 1 del 26/02/2024 del Dipartimento Personale e Organizzazione avente ad oggetto "Conferimento delle funzioni vicarie ad interim del Servizio VIA/VINCA della Sezione Autorizzazioni Ambientali afferente al Dipartimento Ambiente, Paesaggio e Qualità Urbana";
VISTA la Determina n. 299 del 27.6.2024 conferimento dell'incarico di elevata qualificazione "Procedure di VINCA e attività connesse con la componente marino costiera" al dott. Vincenzo Moretti;
VISTA la nota Nota Prot.n. 0251613/2024 - Sezione Autorizzazioni Ambientali: atto di organizzazione e disposizioni di servizio.
VISTI altresì:

- il DPR 8 settembre 1997, n. 357 "*Regolamento recante attuazione della Direttiva habitat*" e ss.mm.ii.;
- la D.G.R. n. 304/2006 e ss. mm. e ii. così come integrata e modificata dalla DGR n. 1362/2018 (BURP n. 114 del 31-8-2018) e ssmmii;
- il D.M. 17 ottobre 2007 recante "*Criteri minimi uniformi per la definizione di Misure di Conservazione relative a Zone Speciali di Conservazione (ZSC) e a Zone di Protezione Speciale (ZPS)*";
- il R.R. n. 28/2008 "*Modifiche e integrazioni al Regolamento Regionale 18 luglio 2008, n. 15, in recepimento dei "Criteri minimi uniformi per la definizione di misure di conservazione relative a Zone Speciali di Conservazione (ZCS) e Zone di Protezione Speciale (ZPS)" introdotti con D.M. 17 ottobre 2007.*"
- il Decreto 10 luglio 2015.per la Designazione di 21 zone speciali di conservazione della regione biogeografica mediterranea insistenti nel territorio della Regione Puglia. (15A05677), pubblicato su gazzettaufficiale.it, Gazzetta Ufficiale della Repubblica Italiana, 10 luglio 2015, p. 40;
- la l.r. n.30 del 26/10/2006 con cui è stato istituito il Parco naturale regionale 'Costa Otranto-S. Maria di Leuca e Bosco di Tricase";.
- il RR n. 6/2016 così come modificato e integrato dal RR n. 12/2017;
- la D.G.R. n. 2442 del 21/12/2018 "*Rete Natura 2000. Individuazione di Habitat e Specie vegetali e animali di interesse comunitario nella Regione Puglia*";
- l'art. 42 "*Rete natura 2000. Sistema sanzionatorio*" della L.R. n. 44 del 10/08/2018 (BURP n. 106 del 13/08/2018);
- le "*Linee guida nazionali per la valutazione di incidenza (VIncA) - Direttiva 92/43/CEE "HABITAT "* articolo 6, paragrafi 3 e 4" pubblicate sulla GU della Repubblica Italiana n. 303 del 28/12/2019, sulle quali in data 28 novembre 2019 è stata sottoscritta l'intesa, ex art. 8, c. 6, della legge 5 giugno 2003, n. 131, tra il Governo, le regioni e le Province autonome di Trento e Bolzano;
- la D.G.R. n. 1515 del 27/09/2021 (BURP 131 del 18/10/2021) avente oggetto: "*Atto di indirizzo e coordinamento per l'espletamento della procedura di valutazione di incidenza, ai sensi dell'articolo 6 della Direttiva 92/43/CEE e dell'articolo 5 del D.P.R. n. 357/1997 così come modificato ed integrato dall'articolo 6 del D.P.R. n. 120/2003. Recepimento Linee Guida Nazionali in materia di Vinca. Modifiche ed integrazioni alla D.G.R. n. 304/2006, come modificata dalle successive.*"

PREMESSO che:

- Il Progetto per la Costruzione di una linea elettrica interrata in cavo M.T. a 20 kV da posare per il potenziamento rete e per il miglioramento del servizio lungo la S.P. 346 e via Borgo Pescatori nel Comune di Tricase**,** presentato dalla Società e-distribuzione, è stato ammesso a finanziamento nell'ambito del PNRR – M2C2I2.2 - e che ai sensi dell'art. 23 della LR n. 18/2012, così come modificato dall'art. 52 della LR 67/2017 nonché dalla l.r. n.26/2022, compete alla Regione la valutazione del progetto e nello specifico l'istruttoria relativa alla fase 1 di "screening";
- Con nota prot. n. 0824924 del 29.07.2024, la Società e-distribuzione ha chiesto di avviare la procedura di VINCA fase I "screening" per l'intervento in oggetto, allegando la documentazione utile all'avvio della stessa procedura, a meno del pagamento degli oneri istruttori;

- Con nota n.ro Prot. 0441201 del 12/09/2024 questo Servizio avviava la procedura richiesta chiedendo al contempo alla Società di regolarizzare l'istanza e all'Ente gestore del Parco Naturale Regionale "Otranto – Santa Maria di Leuca e Bosco di Tricase" il previsto "sentito";
- Con nota prot.n.740 del 25.09.2024 l'Ente Parco trasmetteva il suo parere: risultava presente, dunque, tutta la documentazione necessaria all'avvio del procedimento compresa l'attestazione dell'avvenuto pagamento degli oneri dovuti nonché la documentazione utile alla comprensione della portata della proposta progettuale, che viene di seguito sinteticamente descritta.

DESCRIZIONE DELL'INTERVENTO

Per poter realizzare il potenziamento della rete elettrica nel Comune di Tricase, è stata progettata la costruzione di un tronco di linea elettrica interrata in MT a 20 kV. Le opere in oggetto consistono nella realizzazione di una linea elettrica in cavo interrato di lunghezza complessiva di 0,825 km, per 0,642 km sulla SP 346 e per la restante lunghezza su via Borgo Pescatori.
CARATTERISTICA DELLA LINEA DA REALIZZARE Linea interrata MT-Lunghezza totale cavo/scavo 0,825 km-Lughezza scavo su S.P. 346 0,642 km-Tensione d'esercizio 20 kV-Frequenza 50 Hz- Conduttore interrato MT Al 3x(1x185 mmq).
Il cantiere sarà allestito su area adibita a viabilità preesistente ed il tracciato interesserà esclusivamente la parte bitumata e sterrata del corpo stradale.

VALUTAZIONE

Dalla ricognizione condotta in ambito G.I.S. dei beni paesaggistici (BP) e degli ulteriori contesti paesaggistici (UCP) individuati dal Piano Paesaggistico Territoriale della Regione Puglia (PPTR), approvato con D.G.R. 16 febbraio 2015, n. 176 (pubblicato sul BURP n. 40 del 23-03-2015) e ss.mm.ii, in corrispondenza delle superfici oggetto di intervento si rileva la presenza dei seguenti Beni Paesaggistici (BP) e Ulteriori Contesti Paesaggistici (UCP), in ambito "Salento delle Serre".
6.1.1 – COMPONENTI GEOMORFOLOGICHE
U.C.P. – Versanti
6.1.2 – COMPONENTI IDROLOGICHE
U.C.P. – Aree soggette a vincolo idrogeologico
6.2.1 – COMPONENTI BOTANICO-VEGETAZIONALI
U.C.P. – Aree di rispetto dei Boschi
B.P. – Boschi
6.2.2 – COMPONENTI DELLE AREE PROT. E DEI SITI NATUR.
U.C.P. – Siti di rilevanza naturalistica
U.C.P. – Aree di rispetto dei Parchi e Riserve Regionali
B.P. – Parchi e Riserve
6.3.1 – COMPONENTI CULTURALI E INSEDIATIVE
B.P. – Immobili e aree di notevole interesse pubblico
6.3.2 – COMPONENTI DEI VALORI PERCETTIVI
U.C.P. - Strade a valenza Paesaggistica

L'area oggetto degli interventi ricade all'interno della ZSC codice IT9150002 "Costa Otranto – Santa Maria di Leuca"e risulta anche all'interno del Parco Naturale Regionale "Otranto – Santa Maria di Leuca e Bosco di Tricase". Il controllo effettuato in ambito GIS individua la stessa area ai margini del centro abitato: lungo il percorso del cavo, il tracciato risulta adiacente ad habitat prioritario codice 6220 Percorsi substeppici di graminacee e piante annue dei Thero-Brachypodietea, oltre che ad aree a macchia mediterranea e aree boscate (Pinete di rimboschimento a Pino d'Aleppo). Considerata la tipologia di area, la zona è principalmente ricompresa in quella di potenziale habitat per numerose specie di avifauna (es. *Falco naumanni*) o di mammiferi (es. *Pipistrellus kuhlii*), oltre che da rettili e invertebrati terrestri..(da cartografia allegata alla D.G.R. n. 2442

del 21/12/2018).
Incidenza su habitat e specie. La valutazione dello stato di conservazione di habitat e specie è stata eseguita sulla base dei dati riportati nei Formulario standard relativi alla ZSC interessata e aggiornati con la D.G.R. n. 218/2020. Gli interventi, oltre a essere auspicabili in quanto tesi al miglioramento del servizio elettrico pubblico, non hanno interferenze dirette con habitat tutelati che tuttavia risultano in alcune zone particolarmente vicini. L'habitat relativo alle praterie deve essere valutato in cattivo stato di conservazione, in quanto questo habitat - considerato come "prioritario" - rischia di scomparire o comunque di essere fortemente disturbato, anche a causa della vicinanza dell'abitato. Analoghe valutazioni sono state condotte per lo stato di conservazione delle specie elencate nel Formulario standard. In questo caso si rileva uno stato di conservazione buono per *Falco naumanni*. La tipologia di intervento (su strade esistenti) e l'ambito in cui questo si realizza dovrebbero comunque consentire di escludere impatti significativi su habitat e specie. Gli impatti devono ritenersi legati alla sola fase di cantiere e, anche in base alle forme di mitigazione proposte dalla Società, non significativi. L'Ente gestore del Parco Naturale Regionale "Otranto – Santa Maria di Leuca e Bosco di Tricase" ha così condizionato il proprio parere positivo:
"*in presenza di banchina sterrata lo scavo e il rinterro dovranno limitarsi alla sezione di 40 cm e alle modalità di posa nel Piano Tecnico allegato all'istanza per la tipologia di suolo indicata".*
In considerazione della vicinanza di habitat tutelati (comunque da ritenersi a rischio) nonché della presenza di specie anch'esse tutelate, si dovrà tuttavia prestare particolare attenzione all'osservanza di quanto previsto dal Regolamento Regionale n. 28/2008 e dal Regolamento Regionale del 10 maggio 2016, n. 6 e s.m.i. In particolare:

- Siano preservate e conservate tutte le superfici a pascolo permanente contermini all'area d'intervento, che a tal fine non dovranno essere dissodate e/o convertite ad altri usi, anche in modo temporaneo (aree di cantiere, stazionamento materiali etc);
- Siano preservati e conservati gli elementi arborei e arbustivi vicini al tracciato;
- Siano rispettate le misure di conservazione trasversali n. 9 – Emissioni sonore e luminose;
- È fatto divieto di eliminazione o trasformazione degli elementi antropici e seminaturali del paesaggio agrario con alta valenza ecologica e paesaggistica, in particolare dei muretti a secco, dei terrazzamenti, delle specchie, delle cisterne, dei fontanili, delle siepi, dei filari alberati, dei pascoli e delle risorgive;
- Inoltre è opportuno che in fase di cantiere siano adottate tutte le misure atte al contenimento delle polveri e del rumore e sia ridotto il tempo di stazionamento dei materiali di risulta/rifiuti, presso l'area di intervento;
- Il cantiere dovrà essere allestito su area adibita a viabilità preesistente ed il tracciato dovrà interessare esclusivamente la parte bitumata e sterrata adiacente al corpo stradale.

Si chiede infine di valutare la fattibilità di un cronoprogramma dei lavori, nelle porzioni più prossime alle componenti naturalistiche su evidenziate (habitat prioritario codice 6220, aree a macchia mediterranea e aree boscate), al di fuori del periodo 15 marzo- 15 luglio, al fine di evitare disturbi alle specie.

TUTTO CIÒ PREMESSO
TENUTO CONTO che è stato acquisito – come previsto dalla DGR n. 1515/2021 - il "sentito" del Parco Naturale Regionale "Otranto – Santa Maria di Leuca e Bosco di Tricase" nonché in considerazione della stringente tempistica legata alla misura del finanziamento in oggetto;
CONSIDERATE la tipologia di opere proposte, le forme di mitigazione suggerite dal proponente, le prescrizioni del Parco regionale e quelle riportate nella sezione "Incidenza su habitat e specie" e che qui si intendono integralmente riportate;
RILEVATO che il progetto proposto insiste su strade esistenti e che lo stesso è finalizzato al miglioramento di un servizio pubblico**;**
CONSIDERATO che l'intervento proposto non incide su habitat tutelati e che gli impatti sulle specie vengono

valutati non significativi.

Esaminati gli atti e alla luce delle motivazioni sopra esposte, che si intendono qui integralmente richiamate, sulla base degli elementi contenuti nella documentazione presentata e a conclusione della procedura di screening di incidenza, si ritiene che il progetto in esame, sebbene non connesso con la gestione e conservazione della ZSC codice IT9150002 "Costa Otranto – Santa Maria di Leuca", non determinerà incidenza significativa ovvero non pregiudicherà il mantenimento dell'integrità del sito con riferimento agli specifici obiettivi di conservazione.

Verifica ai sensi del D.Lgs. n. 196/2003 Garanzia della riservatezza La pubblicazione dell'atto all'albo, salve le garanzie previste dalla L. 241/90 e s.m.i. in tema di accesso ai documenti amministrativi, avviene nel rispetto della tutela della riservatezza dei cittadini, tenuto conto di quanto disposto dal D.Lgs. 196/2003 in materia di protezione dei dati personali, nonché dal vigente Regolamento Regionale n. 5/2006 per il trattamento dei dati sensibili e giudiziari. Ai fini della pubblicazione legale, l'atto destinato alla pubblicazione è redatto in modo da evitare la diffusione di dati personali identificativi non necessari, ovvero il riferimento a dati sensibili. Qualora tali dati fossero indispensabili per l'adozione dell'atto, essi sono trasferiti in documenti separati esplicitamente richiamati. Non ricorrono gli obblighi di cui agli artt. 26 e 27 del D. Lgs 14 marzo 2013 n. 33.

"COPERTURA FINANZIARIA AI SENSI DELLA L.R. 28/2001 E SS.MM.II. E D. LGS.VO 118/2011 E SMI."
IL PRESENTE PROVVEDIMENTO NON COMPORTA IMPLICAZIONI DI NATURA FINANZIARIA SIA DI ENTRATA CHE DI SPESA E DALLO STESSO NON DERIVA ALCUN ONERE A CARICO DEL BILANCIO REGIONALE.

DETERMINA

Di prendere atto di quanto espresso in narrativa, che costituisce parte integrante e sostanziale del presente atto e che qui si intende integralmente riportato.

- **di NON RICHIEDERE** l'attivazione della procedura di valutazione appropriata per il progetto proposto dalla Società e-distribuzione nell'ambito del PNNR M2.C2 I 2.1, "AUT_2778852 - Realizzazione di un elettrodotto in cavo interrato MT A 20 kV lungo S.P. 346 e via Borgo Pescatori per potenziamento rete elettrica di distribuzione nel Comune di Tricase", per le valutazioni e le verifiche espresse in narrativa, nonché nel rispetto di tutte le forme di mitigazione proposte nella sezione "Incidenza su habitat e specie" e che qui si intendono integralmente riportate;
- **di DARE ATTO** che il presente provvedimento:
- riferito a quanto previsto dalla LR n. 26 del 7 Novembre 2022 relativamente alla sola Valutazione di incidenza secondo le disposizioni della D.G.R. 1515/2021;
- non sostituisce altri pareri e/o autorizzazioni eventualmente previsti ai sensi delle normative vigenti;
- ha carattere preventivo e si riferisce esclusivamente alle opere a farsi;
- fa salve tutte le ulteriori prescrizioni, integrazioni o modificazioni relative al progetto in oggetto introdotte dagli Uffici competenti, anche successivamente all'adozione del presente provvedimento, purché con lo stesso compatibili;
- è in ogni caso condizionato alla legittimità dei provvedimenti e degli atti amministrativi connessi e presupposti, di competenza di altri enti pubblici a ciò preposti;
- ha validità di 5 anni conformemente a quanto previsto dalle Linee guida nazionali sulla Vinca, recepite con DGR 1515/2021.
- **di NOTIFICARE** il presente provvedimento, a cura del Servizio VIA e VINCA (mediante il sistema regionale CIFRA2), al soggetto proponente, Società e- distribuzione, che ha l'obbligo di comunicare la data di inizio dei lavori alle autorità di vigilanza e sorveglianza competenti;
- **di TRASMETTERE** il presente provvedimento al Parco Naturale Regionale "Otranto – Santa Maria di Leuca e Bosco di Tricase", al Comune di Tricase, e ai fini dell'esperimento delle attività di alta vigilanza e sorveglianza, alla Sezione Vigilanza Ambientale, al Servizio regionale Parchi e Tutela della Biodiversità,

al Nucleo di Polizia Ambientale della Provincia di Lecce;

- **DI FAR PUBBLICARE** il presente provvedimento nella prima sezione del BURP ai sensi della L.R. n.18 del 15 giugno 2023 e sul Portale Ambientale dell'Assessorato alla Qualità dell'Ambiente.
- **DI TRASMETTERE** copia conforme del presente provvedimento al Servizio Segreteria della Giunta Regionale.

Il presente provvedimento è redatto in forma integrale nel rispetto della tutela della riservatezza dei cittadini, secondo quanto disposto dal D.lgs. 196/03 in materia di protezione dei dati personali e smi, emesso in forma di documento informatico ex D.Lgs. 82/2005 e smi, firmato digitalmente ai sensi del testo unico D.P.R. 28 dicembre 2000, n. 445, del D.Lgs. 7 marzo 2005, n. 82 e norme collegate.
Il presente provvedimento, creato unicamente con strumenti informatici e firmato digitalmente:

- sarà pubblicato:
  - in formato elettronico nelle pagine del sito web nella sotto-sezione di II livello "Provvedimenti dirigenti amministrativi";
  - in formato elettronico all'Albo Telematico, accessibile senza formalità sul sito internet https://www.regione.puglia.it/pubblicita-legale nella sezione "Albo pretorio on-line", per dieci giorni lavorativi consecutivi;

- tramite il sistema CIFRA:
  - sarà trasmesso al Segretariato Generale della Giunta Regionale;
  - sarà archiviato sui sistemi informatici

Ai sensi dell'art. 3 comma 4 della L. n. 241/90 e smi, avverso il presente provvedimento potrà essere presentato ricorso giurisdizionale al Tribunale Amministrativo Regionale entro 60 giorni (sessanta) dalla data di notifica dello stesso, ovvero ricorso straordinario al Presidente della Repubblica entro 120 (centoventi) giorni.

Il presente Provvedimento è direttamente esecutivo.

Firmato digitalmente da:

E.Q. "Procedure di VIncA e attività connesse con la componente marino costiera"
presso la Sezione Autorizzazioni Ambientali a valere sulle Risorse Programma
regionale Tutela Ambientale, giuste DD n. 147 - 7.04.2024 e DD n. 273 – 11.06.2024.",
Vincenzo Moretti

Il Dirigente della Sezione Autorizzazioni Ambientali
Giuseppe Angelini

DETERMINAZIONE DEL DIRIGENTE DETERMINAZIONE DEL DIRIGENTE SEZIONE AUTORIZZAZIONI AMBIENTALI 7 ottobre 2024, n. 529

ID 6800 Fasc. 732 - PNRR - M2 C4 I3.5 - Progetto di fattibilità tecnico-economica (PFTE) relativo alla "Installazione di campi ormeggio nell'Area Marina Protetta Isole Tremiti a protezione della Posidonia oceanica"- Proponente: Ente Parco Nazionale del Gargano. - Valutazione di Incidenza Fase II appropriata ex art. 5 del DPR 357/97 e smi..-

IL DIRIGENTE DELLA STRUTTURA PROPONENTE

VISTA la Legge Regionale 4.02.1997 n. 7 e ss.mm.ii.;
VISTA la DGR n. 3261 del 28.07.98 con la quale sono state emanate direttive per la separazione delle attività di direzione politica da quelle di gestione amministrativa;
VISTO l'art. 1 della L.r. 26/2022;
VISTO l'art. 32 della Legge n. 69 del 18.06.2009 che prevede l'obbligo di sostituire la pubblicazione tradizionale all'Albo ufficiale con la pubblicazione di documenti digitali sui siti informatici;
VISTO l'art. 18 del D. Lgs. n. 196/2003 "*Codice in materia di protezione dei dati personali" in merito ai principi applicabili ai trattamenti effettuati dai soggetti pubblici*;
VISTO il D.Lgs. n. 33 del 14/03/2013 "*Riordino della disciplina riguardante gli obblighi di pubblicità, trasparenza e diffusione di informazioni da parte delle pubbliche amministrazioni*";
VISTI gli artt. 14 e 16 del D. Lgs. n. 165/2001;
VISTA la D.G.R. n. 458 del 8/4/2016 in cui sono definite le Sezioni di Dipartimento e le relative funzioni, con particolare riferimento alla Sezione "*Autorizzazioni Ambientali*" ed alla collocazione provvisoria dei relativi Servizi;
VISTA la D.D. n. 997 del 23 dicembre 2016 del Dirigente della Sezione Personale e Organizzazione con cui sono stati istituiti i Servizi afferenti alle Sezioni, in applicazione dell'art. 19 c. 2 del DPGR n. 443 del 31 luglio 2015 e s. m. i.;
VISTO il Decreto del Presidente della Giunta Regionale del 22 gennaio 2021 n. 22 avente oggetto *Adozione Atto di Alta Organizzazione. Modello Organizzativo "MAIA 2.0";*
VISTA la DGR 678 del 26/04/2021 avente ad oggetto "*Atto di Alta Organizzazione. Modello Organizzativo "MAIA 2.0". Conferimento incarichi di Direttore di Dipartimento Ambiente, Paesaggio e Qualità Urbana*" con cui è stata attribuita all' ing. Paolo Garofoli la direzione del Dipartimento Ambiente, Paesaggio e Qualità Urbana;
VISTA la DGR n. 1576 del 30/09/2021 avente oggetto: "*Conferimento incarichi di direzione delle Sezioni di Dipartimento ai sensi dell'articolo 22, comma 2, del decreto del Presidente della Giunta regionale 22 gennaio 2021 n. 22*";
VISTA la DD n. 75 del 10/03/2022 della Dirigente a.i della Sezione Autorizzazioni Ambientali recante "*Atto di organizzazione interna della Sezione Autorizzazioni Ambientali e Servizi Afferenti*";
VISTA la D.G.R. 15 settembre 2021, n. 1466 recante l'approvazione della Strategia regionale per la parità di genere, denominata "Agenda di Genere";
VISTA la D.G.R. del 3/7/2023, n. 938 recante "D.G.R. n. 302/2022 Valutazione di impatto di genere. Sistema di gestione e di monitoraggio. Revisione degli allegati;
VISTA la D.G.R. n. 1367 del 5 ottobre 2023 con la quale è stato attribuito l'incarico di dirigente della Sezione Autorizzazioni Ambientali all'ing. Giuseppe Angelini e la conseguente sottoscrizione del relativo contratto avvenuta in data 4.12.2023;
VISTA lalegge regionale del 29 dicembre 2023, N.37 "Disposizioni per la formazione del bilancio di previsione 2024 e bilancio pluriennale 2024-2026 della Regione Puglia (legge di stabilità)";
VISTA la legge regionale del 29 dicembre 2023, N.38 "Bilancio di previsione della Regione Puglia per l'esercizio finanziario 2024 e pluriennale 2024*2026";
VISTA la DGR N. 18 del 22 gennaio 2024 "Bilancio di previsione per l'esercizio finanziario 2024 e pluriennale

2024-2026. Articolo 39, comma 10, del decreto legislativo 23 giugno 2011, n. 118. Documento tecnico di accompagnamento e Bilancio Finanziario Gestionale. Approvazione."
VISTA la Determina n. 1 del 26/02/2024 del Dipartimento Personale e Organizzazione avente ad oggetto "Conferimento delle funzioni vicarie ad interim del Servizio VIA/VINCA della Sezione Autorizzazioni Ambientali afferente al Dipartimento Ambiente, Paesaggio e Qualità Urbana";
VISTA la Determina n. 299 del 27.6.2024 conferimento dell'incarico di elevata qualificazione "Procedure di VINCA e attività connesse con la componente marino costiera" al dott. Vincenzo Moretti;
VISTA la nota Nota Prot.n. 0251613/2024 - Sezione Autorizzazioni Ambientali: atto di organizzazione e disposizioni di servizio.
VISTI altresì:

- il DPR 8 settembre 1997, n. 357 "*Regolamento recante attuazione della Direttiva habitat*" e ss.mm.ii.;
- la D.G.R. n. 304/2006 e ss. mm. e ii. così come integrata e modificata dalla DGR n. 1362/2018 (BURP n. 114 del 31-8-2018) e ssmmii;
- il D.M. 17 ottobre 2007 recante "*Criteri minimi uniformi per la definizione di Misure di Conservazione relative a Zone Speciali di Conservazione (ZSC) e a Zone di Protezione Speciale (ZPS)*";
- il R.R. n. 28/2008 "*Modifiche e integrazioni al Regolamento Regionale 18 luglio 2008, n. 15, in recepimento dei "Criteri minimi uniformi per la definizione di misure di conservazione relative a Zone Speciali di Conservazione (ZCS) e Zone di Protezione Speciale (ZPS)" introdotti con D.M. 17 ottobre 2007.*"
- il Decreto 10 luglio 2015.per la Designazione di 21 zone speciali di conservazione della regione biogeografica mediterranea insistenti nel territorio della Regione Puglia. (15A05677), pubblicato su gazzettaufficiale.it, Gazzetta Ufficiale della Repubblica Italiana, 10 luglio 2015, p. 40;.
- Il Decreto 14 luglio 1989 (GU n. 295 del 19-12-1989) con cui è stata istituita l'Area Marina Protetta delle Isole Tremiti";
- il RR n. 6/2016 così come modificato e integrato dal RR n. 12/2017;
- la D.G.R. n. 2442 del 21/12/2018 "*Rete Natura 2000. Individuazione di Habitat e Specie vegetali e animali di interesse comunitario nella Regione Puglia*";
- l'art. 42 "*Rete natura 2000. Sistema sanzionatorio*" della L.R. n. 44 del 10/08/2018 (BURP n. 106 del 13/08/2018);
- le "*Linee guida nazionali per la valutazione di incidenza (VIncA) - Direttiva 92/43/CEE "HABITAT "* articolo 6, paragrafi 3 e 4" pubblicate sulla GU della Repubblica Italiana n. 303 del 28/12/2019, sulle quali in data 28 novembre 2019 è stata sottoscritta l'intesa, ex art. 8, c. 6, della legge 5 giugno 2003, n. 131, tra il Governo, le regioni e le Province autonome di Trento e Bolzano;
- la D.G.R. n. 1515 del 27/09/2021 (BURP 131 del 18/10/2021) avente oggetto: "*Atto di indirizzo e coordinamento per l'espletamento della procedura di valutazione di incidenza, ai sensi dell'articolo 6 della Direttiva 92/43/CEE e dell'articolo 5 del D.P.R. n. 357/1997 così come modificato ed integrato dall'articolo 6 del D.P.R. n. 120/2003. Recepimento Linee Guida Nazionali in materia di Vinca. Modifiche ed integrazioni alla D.G.R. n. 304/2006, come modificata dalle successive.*"

PREMESSO che:

1. Il Progetto di fattibilità tecnico-economica (PFTE) relativo alla "Installazione di campi ormeggio nell'Area Marina Protetta Isole Tremiti a protezione della "*Posidonia oceanica*", presentato dall'Ente Parco Nazionale del Gargano è stato ammesso a finanziamento nell'ambito del PNRR – M2 C4 I3.5 - e che ai sensi dell'art. 23 della LR n. 18/2012, così come modificato dall'art. 52 della LR 67/2017 nonché dalla l.r. n.26/2022, compete alla Regione la valutazione del progetto e nello specifico l'istruttoria relativa alla fase 2 "appropriata";
2. Con nota prot. n. 5608 del 13.08.2024, l'Ente Gestore presentava formale istanza di avvio della procedura di VINCA Appropriata per l'intervento in oggetto, allegando la documentazione utile allo

stesso avvio;

3. Con nota prot. n. 421501 del 29/08/2024, questo Servizio avviava la procedura richiesta chiedendo, al contempo, di integrare la documentazione già trasmessa;
4. Con nota prot. n. 6254 del 11.09.2024, il proponente forniva le integrazioni richieste;
5. Non sussistendo la necessità di acquisire il cosiddetto "sentito" risultava presente, dunque, tutta la documentazione necessaria all'avvio del procedimento nonché la documentazione utile alla comprensione della portata della proposta progettuale, che viene di seguito sinteticamente descritta.

DESCRIZIONE DELL'INTERVENTO

L'eccessiva pressione turistica che l'Area Marina Protetta è costretta a subire durante il periodo estivo rischia di comprometterne l'inestimabile valore naturalistico. Nonostante la normativa vigente vieti l'ancoraggio sui siti caratterizzati dalla presenza di *Posidonia oceanica*, tale divieto non viene spesso rispettato, come si evince dai monitoraggi effettuati negli anni. L'Area Marina Protetta "Isole Tremiti" è interessata, soprattutto nel periodo estivo, da un importante flusso di turismo nautico diportistico, concentrato soprattutto in prossimità dello specchio acqueo compreso tra San Nicola e il Cretaccio e il tratto di mare antistante Cala delle Arene, dove sono già stati posizionati i primi campi ormeggi nel 2017. Un'altra area fortemente frequentata dai diportisti è individuata sul versante sud-est dell'Isola di Capraia e in prossimità della spiaggia dei Pagliai a nord-est del Porto di San Domino, nonché nel tratto compreso tra Cala Matano e la grotta delle Viole. La scelta dell'ubicazione dei nuovi campi ormeggio e dell'ampliamento dei preesistenti, nasce dall'esigenza di tutela dei fondali in aree che in questi anni hanno subito un forte impatto antropico dovuto al turismo nautico diportistico non controllato che ha causato danni ingenti al patrimonio ambientale marino. L'Ente gestore ha realizzato un campo ormeggio tra l'isola del Cretaccio e San Nicola, denominato Campo boe A, segnalato da 4 segnalamenti luminosi che indicano il corridoio libero al transito e il Campo boe ormeggio B compreso nel tratto di mare antistante la Cala delle Arene di San Domino, segnalato da n. 2 segnalamenti luminosi. I campi ormeggio realizzati attualmente dall'Ente parco consistono in 60 gavitelli di ormeggio per unità navali di varia grandezza, ripartiti secondo le località indicate di seguito: 1) Canale San Nicola – Cretaccio: n. 14 gavitelli da 8 m. 2) Canale San Nicola – Cretaccio: n. 12 gavitelli da 15 m. 3) Cala delle Arene: n. 20 gavitelli da 8 m. 4) Cala delle Arene: n. 12 gavitelli da 15 m. 5) Cala Spido: n. 2 gavitelli da 24 m. Ulteriori n. 9 gavitelli, destinati esclusivamente alle unità di supporto dei centri di immersione autorizzati dall'Ente parco allo svolgimento delle immersioni e delle visite guidate subacquee, sono dislocati come segue: • n. 8 gavitelli per unità fino a 8 m. a Capraia (zona B dell'AMP); • n. 1 gavitello per unità fino a 8 m. a San Nicola (zona C dell'AMP). Il sistema di ormeggio realizzato prevede: a) Un'ancora tipo "Manta Rey" infissa in profondità nella sabbia con sistema idraulico a battitura, collegata ad un pezzo di catena che esce dal fondo. Per le unità maggiori le ancore per ciascun ormeggio sono due o anche tre. b) Ancoraggio tipo HALAS nelle aree rocciose, ovvero un sistema a tassello chimico infisso nella roccia e terminante con un golfare metallico. In alcuni casi, si è riutilizzato il materiale presente sul fondo (conglomerati cementizi anche chiamati "corpo morto") a cui sono state apposte le catene di ormeggio. Alle catene di acciaio zincato 18/22 mm provenienti dal fondo, del tipo di ormeggio di cui al p.to a), sono state giuntate catene che salgono in superficie e, attraversando un jumper, che è una sfera in polietilene reticolare di colore giallo, termina con un maniglione che fa da fermo per il jumper e da maniglione di tenuta per l'ormeggio di superficie. Nel caso del sistema di cui al p.to b), la catena d'ormeggio parte direttamente dai golfari infissi nella roccia oppure presenti sui corpi morti e sale al jumper, lo attraversa e termina con un maniglione con le stesse funzioni di cui al precedente. Una cima di differente sezione (26 mm e da 30 mm) in funzione del carico ammissibile sull'ormeggio e di lunghezza adeguata alla profondità del sistema di ancoraggio, con rendace in acciaio impiombate ambo i lati a mano, viene assicurata al jumper attraverso il maniglione e termina con un gavitello di superficie. I gavitelli di ormeggio installati sono però insufficienti per accogliere tutte le unità da diporto degli operatori locali oltre alle unità da diporto dei turisti che raggiungono le Isole Tremiti durante la stagione estiva, da qui la necessità di dover procedere alla realizzazione di nuove aree attrezzate per l'ormeggio. Il monitoraggio delle attività svolte all'interno dell'AMP viene attualmente elaborato esclusivamente mediante l'analisi delle autorizzazioni rilasciate dall'Ente gestore.

L'autorizzazione alla navigazione da diporto è rilasciata solo per la "Zona B" dell'AMP. Nella "Zona C", invece, la navigazione è libera. Il turismo nautico è concentrato nel periodo aprile/ottobre con picchi nei mesi di luglio e agosto. Sulla base delle autorizzazioni rilasciate nell'ultimo triennio (2021-2023), circa 60-68% delle unità presenti alle Isole Tremiti ha una lunghezza inferiore a 10 m (natanti), il 25-33% delle unità navali ha una lunghezza compresa tra 10 e 20 m e solo il 7% delle unità navali ha una lunghezza compresa tra 20 e 24 m. Le unità da diporto dei diving hanno lunghezze comprese tra i 7 e 16 m, le unità di noleggio locazione hanno lunghezze comprese tra 6,5 e 13,6 m, le unità del trasporto collettivo hanno lunghezze comprese tra 10 e 15 m, le unità da pesca hanno lunghezze tra 5 e 8,5 m. 10 Da qui l'esigenza nel dimensionamento del campo boe sono di privilegiare gli ormeggi per unità fino a 8 m e fino a 15 m che rappresentano la parte predominante delle unità che raggiungono le Isole Tremiti. Il progetto prevede l'installazione complessiva di 105 nuovi punti di ancoraggio e ormeggio ecocompatibili, suddivisi nelle tre isole e nei quattro ambiti fisiografici distinti. Sono stati individuati individuati i punti di ormeggio previsti per ciascuna zona, divisi per classe dimensionale:
Nello specifico, per ciascuna delle zone di intervento i campi ormeggio che si andranno a realizzare con il presente progetto. Sono

- Isola di San Domino

✓ Campo ormeggio presso la Cala Matano

Si prevede di realizzare un ampliamento del campo ormeggi di Cala delle Arene a sud del Porto di San Domino di fronte la Cala Matano, in particolar modo saranno previsti:
n. 10 gavitelli fino a 8 m e n. 6 gavitelli fino a 15 m. per un totale 16 gavitelli

✓ Campo ormeggio presso i Pagliai

Si prevede di realizzare un nuovo campo ormeggi presso il litorale a nord dell'Isola di San Domino, nei pressi dei "Pagliai", in particolar modo saranno previsti: 20 gavitelli per unità fino a 8 metri. Questo campo sarà suddiviso in 3 gruppi disposti lungo il fronte nord dell'isola.

- Isola il Cretaccio

✓ Campo ormeggio presso il canale di San Nicola

Si prevede di realizzare un ampliamento del campo ormeggi presente lungo il canale di San Nicola, in particolar modo saranno previsti 5 gavitelli per unità fino a 8 metri.

- Isola di Capraia

✓ Campo ormeggio presso l'isola di Capraia

Si prevede di realizzare un nuovo campo ormeggi presso il litorale a est dell'Isola di Capraia, in particolar modo saranno previsti e così ripartiti: 26 gavitelli per unità fino a 8 metri e 38 gavitelli per unità fino a 15 metri.
Non essendoci alcun riferimento ad eventuali dati circa le effettive presenze di natanti negli specchi acquei di interesse, si prende atto di quanto dichiarato dall'Ente Parco in relazione al numero di boe necessario
L'Ente parco, annualmente, approva un apposito Regolamento d'uso dei gavitelli destinati all'ormeggio, disciplinante l'utilizzo dei gavitelli di ormeggio destinati alle unità navali all'interno dell'AMP Isole Tremiti in sintonia con le finalità istitutive dell'area protetta. I campi ormeggio hanno carattere stagionale, sono attivi solo nel periodo estivo, indicativamente da metà aprile a metà ottobre. L'Ente parco, per l'attuazione delle attività disciplinate dal Regolamento, si avvarrà della Capitaneria di Porto Termoli a cui compete la vigilanza dell'AMP Isole Tremiti. L'Ente parco si avvarrà anche del supporto di un operatore economico qualificato per il servizio di controllo e sorveglianza in modo da assicurare un corretto utilizzo dei campi ormeggio e il rispetto delle norme previste nel Regolamento d'uso. Al fine di poter sorvegliare e controllare le aree interessate dai campi boe, il progetto di realizzazione del campo boe prevede anche l'acquisto e l'installazione di minimo n. 4 telecamere di videosorveglianza (day&night), quindi attive 24 ore su 24.

VALUTAZIONE

Dalla ricognizione condotta in ambito G.I.S. dei beni paesaggistici (BP) e degli ulteriori contesti paesaggistici (UCP) individuati dal Piano Paesaggistico Territoriale della Regione Puglia (PPTR), approvato con D.G.R. 16 febbraio 2015, n. 176 (pubblicato sul BURP n. 40 del 23-03-2015) e ss.mm.ii, in corrispondenza delle superfici oggetto di intervento si rileva la presenza dei seguenti Beni Paesaggistici (BP) e Ulteriori Contesti Paesaggistici

(UCP), in ambito “Gargano.”:
6.2.2 - Componenti delle aree protette e dei siti naturalistici
- BP - Parchi e riserve
- UCP - Siti di rilevanza naturalistica

L’area oggetto degli interventi ricade all’interno Zona Speciale di Conservazione (ZSC): IT9110011 “Isole Tremiti”, nella ZPS “Isole Tremiti” e nell’Area Marina Protetta (AMP) Isole Tremiti. Il controllo effettuato in ambito GIS per l’area di intervento individua la stessa area come interessata direttamente dalla presenza di habitat della Direttiva omonima (dgr,2442/2018), l’habitat codice 1120* (prioritario) Praterie di Posidonia (*Posidonion oceanicae)*. I dati dei monitoraggi di questo habitat “strutturale” eseguiti dal 2010 ad oggi sono stati forniti dallo stesso Ente gestore del Parco: dalla lettura di questi testi può desumersi che le praterie risultano “disturbate” a causa – fra le altre –degli ancoraggi delle barche da diporto, peraltro vietati anche nella zona C della AMP. Risulta, inoltre, una diminuzione costante negli anni della superficie complessiva dell’habitat e conferme dirette circa il significativo impatto negativo legato alle attività dei natanti (es. alta percentuale di scalzamento dei rizomi della pianta).
Si legge ad esempio, in uno di questi documenti del 2023 (Relazione a cura dell’Unità Locale di Ricerca (ULR) del CoNISMa di Bari (Dipartimento di Biologia, Università degli Studi di Bari Aldo Moro) nell’ambito di un accordo di ricerca tra CoNISMa ed Ente Parco Nazionale del Gargano, ente gestore dell’AMP Isole Tremiti):
L’area di prateria di Cala Spido – Grotta del Sale monitorata presso la stazione a 15 metri di profondità ha mostrato una copertura media del 50 ± 10%, una densità assoluta di 277,1 ± 56,2% fasci/m2 ed una densità relativa pari a 138.5 ± 28.1 fasci/m2 (Tab. 2.2.3.a). Sulla base dei valori di densità assoluta, tale area di prateria è stata considerata di Classe IV (prateria molto rada) secondo la classificazione di Giraud (1977), ma a “densità normale” seguendo la classificazione di Pergent et al., 1995. La prateria si presentava fortemente discontinua, con numerose marmitte di erosione e canali di inter matte dovuti agli svariati episodi di ancoraggio che interessano tale posidonieto. Esso s’impiantava su un substrato pressoché sabbioso, talvolta a granulometria molto fine. Per quanto concerne l’area di prateria di Cala Spido–Grotta del Sale, sono stati osservati numerosi disturbi antropici (Tab. 2.2.3.a). Infatti, oltre agli episodi di ancoraggio di cui sopra, sono stati osservati disturbi fisici e biologici. In tal senso, la prateria si presentava fortemente infangata, e i fasci fogliari erano coperti in gran parte da numerosi epifiti. Non sono state osservate specie aliene. A testimonianza della presenza di impatti da ancoraggio, è stato stimato un rhizome baring del 10% (Tab. 2.2.3.a).
Non a caso dagli stessi studi e monitoraggi risulta, infine, che con la realizzazione del campo boe tra il Cretaccio e San Nicola (2017), il posidonieto ivi presente – pur sempre “disturbato” - non abbia più presentato i “segni” degli ancoraggi.
Allo stesso scopo si rammenta di seguito la misura di conservazione per l’habitat 1120 (Regolamento regionale n.6/2016) più attinente al caso in esame
“Divieto di ancoraggio sui fondi coperti da praterie a Posidonia oceanica. Sono fatti salvi gli ancoraggi effettuati con sistemi ecocompatibili (tipo Harmony), consistenti nel posizionamento di un dispositivo che si avvita sui fondali manualmente, secondo quanto prescritto nelle “Linee guida per la realizzazione di Campi Ormeggio per la nautica”, predisposte dal Ministero dell’Ambiente e della Tutela del Territorio e del Mare (2006)”. La presenza del Parco del Gargano e dell’ISPRA consentono di garantire la massima sicurezza nella perfetta esecuzione di tutte le attività connesse alla realizzazione dei campi boe, dalla fase di cantiere a quella dei monitoraggi.

In realtà, dagli stessi studi prima citati, è anche possibile presumere la presenza di un altro habitat marino, anch’esso tutelato e interessato dalla realizzazione dei campi boe: si tratta di una biocenosi su substrato grossolano con un’evidente componente di rodoficee (alghe rosse) corallinacee che costituiscono i cosiddetti rodoliti, noti anche come “maërl”. La presenza di questo habitat è diffuso tra le isole, ma dalle Relazioni acquisite sembra particolarmente presente in zona Pagliai e lungo l’isola di Capraia. Si legge nella Scheda n.8 della Marine Strategy, a proposito del monitoraggio da effettuare su habitat tutelati
I letti a maerl/rodoliti sono caratterizzati dall’accumulo, sul substrato di fondi mobili, di talli vivi e morti di alghe

rosse calcaree che formano habitat ad elevata diversità specifica in grado di aumentare la diversità biologica e funzionale dei sedimenti costieri. Tale accumulo forma nel tempo una struttura biogenica tridimensionale che ospita una ricca biodiversità. Si definisce e identifica un letto a rodoliti (maerl incluso) quando una superficie non inferiore a 500 m2 di substrato mobile presenta una copertura di coralline vive maggiore del 10%. Due letti a rodoliti/maerl sono da considerare distinti quando i loro confini distano in ogni punto almeno 200 m.

Il Proponente non ha fornito alcuna informazione su questo aspetto, né la Scheda Formulario Standard nè la DGR n.2442/2016 riportano alcun segno nella Regione Puglia della presenza di questo habitat (eventualmente da associarsi a quello del codice 1110 Banchi di sabbia a debole copertura permanente di acqua marina - *Variante V – Banchi o fondali di sabbia permanentemente sommersi da acque marine con vegetazione del Lithophyllion stictaeformis.*
Le comunità vegetali danno origine a "letti a Rodoliti" (rhodolith beds) o "fondi a Maërl" di natura organogena, cioè ad habitat intermedi tra le biocenosi organogene di fondo duro o roccioso (es. Biocenosi del Coralligeno) e le biocenosi dei fondi molli con sabbie grossolane e ghiaie. I loro popolamenti sono inseriti sia nella Biocenosi dei Fondi Detritici Costieri (DC) del Circalitorale, sia nella Biocenosi delle Sabbie Grossolane e Ghiaie Fini sotto l'influenza delle Correnti di Fondo (SGCF) del Circalitorale e dell'Infralitorale, descritte nel Manuale del Benthos del 1964. Queste formazioni organogene costruiscono un habitat, articolato in numerosi microhabitat, che condiziona lo sviluppo di una ricca biodiversità (oltre 400 specie di animali e oltre 100 di vegetali) sia di substrato duro, sia di substrato molle, oltre che di specie demolitrici, fossorie e interstiziali. Il termine Maërl deriva da una parola bretone che indica un accumulo di forme ramificate di Corallinales, prive di apparente nucleo. Il termine Rodolite, più usato nella letteratura anglosassone, ha invece un'accezione più generale, che comprende sia i noduli veri e propri, sia il Maërl. L'equivalente termine francese per indicare le piccole Rodoliti nucleate è "prâlines", a causa della loro somiglianza con i noti dolciumi. In letteratura questo habitat è indicato anche con la denominazione di "facies a Melobesie libere", oggi si usa il termine più appropriato di "facies ad alghe calcaree libere".

Si considerano necessari, quindi, ulteriori approfondimenti su questa biocenosi, al fine di meglio definirne le caratteristiche e tutelarne la conservazione. Giova ricordare che, quale misura di conservazione per questo habitat, il Regolamento Regionale n.6/2016 prevede che
1110 1170: Obbligo di predisporre eventuali punti di ancoraggio in aree a bassa sensibilità ambientale. A tale scopo dovranno essere selezionati siti ricadenti su specifiche lacune in forma di catini di sabbia, in idoneo intervallo batimetrico, su aree omogenee o insiemi disgiunti tali da coprire una superficie totale compatibile con le esigenze di fruizione degli ancoraggi. Sono escluse dal divieto le unità navali che effettuano attività di pesca professionale o attività istituzionali di ricerca scientifica o monitoraggio ambientale.
Per quanto attiene alle specie, si ritiene che la gestione delle operazioni da parte dell'Ente Parco e dell'ISPRA possa garantire la tutela delle specie marine durante le operazioni di realizzazione degli ormeggi (compresa la dismissione). Tuttavia, risulta conveniente ricordare che le Isole Tremiti sono anche una ZPS e dovrebbe quindi essere comunque considerata la necessità di utilizzare forme di mitigazione per eventuali impatti sull'avifauna in sede di cantiere o di esercizio (es. segnalamenti luminosi).

Complessivamente si ritiene l'intervento auspicabile per mitigare l'impatto dovuto agli ancoraggi, che esso non determini impatti significativi su habitat e specie tutelati nel rispetto del Regolamento Regionale n. 28/2008 e del Regolamento Regionale del 10 maggio 2016, n. 6 e s.m.i., e nel rispetto delle seguenti prescrizioni:

- L'Ente Parco dovrà garantire che tutte le attività a mare legate alla realizzazione/dismissione dei campi boe saranno realizzate minimizzando gli impatti su habitat e specie tutelati (es. infissione delle ancore ecocompatibili in aree prive di *Posidonia oceanica*, minima dispersione dei sedimenti, tutela di specie sessili etc);
- La localizzazione dei campi dovrà essere valutata anche alla luce di eventuali futuri interventi di ri piantumazione della *Posidonia oceanica*;
- Dovrà essere effettuata approfondita analisi sulle biocenosi a rodoliti presenti, con particolare riguardo

a quelle eventualmente interferite dalle attività al largo dell'isola di Capraia e in località Pagliai: tali studi dovranno consentire di evitare impatti significativi su questa biocenosi, di meglio localizzare i campi boe e di rispettare quanto previsto dal Regolamento Regionale n.6/2016. Qualora dagli studi risulti la presenza di un habitat assimilabile a quelli tutelati dalla omonima Direttiva, ne dovrà essere informato il Servizio regionale Parchi e Tutela della Biodiversità;

- Dovranno essere valutati ed eventualmente mitigati gli impatti sull'avifauna;
- Dovrà essere previsto un monitoraggio *ex post* al fine di verificare l'efficacia degli interventi sugli habitat tutelati;
- Dovrà essere verificata la possibilità di potenziare i controlli per il rispetto del Regolamento di utilizzo delle boe e dei divieti di ancoraggio;

TUTTO CIÒ PREMESSO
TENUTO CONTO della stringente tempistica legata alla misura del finanziamento in oggetto;

RILEVATO che il progetto proposto è finalizzato alla tutela di aree importanti dal punto di vista naturalistico;
CONSIDERATO che l'intervento proposto pur incidendo direttamente su habitat tutelati ne prevede la tutela e la conservazione e che gli impatti sulle specie vengono valutati non significativi;
VALUTATE idonee e sufficienti tutte le forme di mitigazione proposte nella sezione "Incidenza su habitat e specie" e che qui si intendono integralmente riportate;
Esaminati gli atti e alla luce delle motivazioni sopra esposte, che si intendono qui integralmente richiamate, sulla base degli elementi contenuti nella documentazione presentata e a conclusione della procedura di valutazione appropriata, si ritiene che il progetto in esame, sebbene non connesso con la gestione e conservazione della ZSC IT9110011 "Isole Tremiti" e della ZPS IT9110040 "Isole Tremiti", non determinerà incidenza significativa ovvero non pregiudicherà il mantenimento dell'integrità dei siti con riferimento agli specifici obiettivi di conservazione.

Verifica ai sensi del D.Lgs. n. 196/2003 Garanzia della riservatezza La pubblicazione dell'atto all'albo, salve le garanzie previste dalla L. 241/90 e s.m.i. in tema di accesso ai documenti amministrativi, avviene nel rispetto della tutela della riservatezza dei cittadini, tenuto conto di quanto disposto dal D.Lgs. 196/2003 in materia di protezione dei dati personali, nonché dal vigente Regolamento Regionale n. 5/2006 per il trattamento dei dati sensibili e giudiziari. Ai fini della pubblicazione legale, l'atto destinato alla pubblicazione è redatto in modo da evitare la diffusione di dati personali identificativi non necessari, ovvero il riferimento a dati sensibili. Qualora tali dati fossero indispensabili per l'adozione dell'atto, essi sono trasferiti in documenti separati esplicitamente richiamati. Non ricorrono gli obblighi di cui agli artt. 26 e 27 del D. Lgs 14 marzo 2013 n. 33.

"COPERTURA FINANZIARIA AI SENSI DELLA L.R. 28/2001 E SS.MM.II. E D. LGS.VO 118/2011 E SMI."
IL PRESENTE PROVVEDIMENTO NON COMPORTA IMPLICAZIONI DI NATURA FINANZIARIA SIA DI ENTRATA CHE DI SPESA E DALLO STESSO NON DERIVA ALCUN ONERE A CARICO DEL BILANCIO REGIONALE.

DETERMINA

Di prendere atto di quanto espresso in narrativa, che costituisce parte integrante e sostanziale del presente atto e che qui si intende integralmente riportato.

- **di ESPRIMERE parere favorevole con prescrizioni** per il progetto - proposto dall'Ente Parco Nazionale del Gargano nell'ambito del PNRR M2 C4 I3.5 – Progetto di fattibilità tecnico-economica (PFTE) relativo alla "Installazione di campi ormeggio nell'Area Marina Protetta Isole Tremiti a protezione della "*Posidonia oceanica*" - per le valutazioni e le verifiche espresse in narrativa, nonché nel rispetto di tutte le forme di mitigazione proposte in narrativa e segnate nella sezione "Incidenza su habitat e specie" e che qui si

intendono integralmente riportate;

- **di DARE ATTO** che il presente provvedimento:

1. è riferito a quanto previsto dalla L.r. 26/2022 e ss.mm.ii. relativamente alla sola Valutazione di incidenza secondo le disposizioni della la D.G.R. 304/2006 così come modificata ed integrata dalla DGR 1362 del 24 luglio 2018 e smi e dalla D.G.R. 1515/2021;
2. non sostituisce altri pareri e/o autorizzazioni eventualmente previsti ai sensi delle normative vigenti;
3. ha carattere preventivo e si riferisce esclusivamente alle opere a farsi;
4. fa salve tutte le ulteriori prescrizioni, integrazioni o modificazioni relative al progetto in oggetto introdotte dagli Uffici competenti, anche successivamente all'adozione del presente provvedimento, purché con lo stesso compatibili;
5. è altresì subordinato alla verifica della legittimità delle procedure amministrative messe in atto;
6. ha validità di 5 anni conformemente a quanto previsto dalle Linee guida nazionali sulla Vinca, recepite con DGR 1515/2021.

- **di NOTIFICARE** il presente provvedimento, a cura del Servizio VIA e VINCA (mediante il sistema regionale CIFRA2), al soggetto proponente, Ente Parco Nazionale del Gargano che ha l'obbligo di comunicare la data di inizio dei lavori alle autorità di vigilanza e sorveglianza competenti;
- **di TRASMETTERE** il presente provvedimento, ai fini dell'esperimento delle attività di alta vigilanza e sorveglianza, alla Sezione Vigilanza Ambientale, al Servizio Parchi e Tutela della Biodiversità, all'Arma dei Carabinieri (Gruppo CC Forestali di Foggia);
- **di FAR PUBBLICARE** il presente provvedimento nella prima sezione del BURP ai sensi della L.R. n.18 del 15 giugno 2023 e sul Portale Ambientale dell'Assessorato alla Qualità dell'Ambiente;
- **di TRASMETTERE** copia conforme del presente provvedimento al Servizio Segreteria della Giunta Regionale.

Il presente provvedimento è redatto in forma integrale nel rispetto della tutela della riservatezza dei cittadini, secondo quanto disposto dal D.lgs. 196/03 in materia di protezione dei dati personali e smi, emesso in forma di documento informatico ex D.Lgs. 82/2005 e smi, firmato digitalmente ai sensi del testo unico D.P.R. 28 dicembre 2000, n. 445, del D.Lgs. 7 marzo 2005, n. 82 e norme collegate.
Il presente provvedimento, creato unicamente con strumenti informatici e firmato digitalmente:

- sarà pubblicato:

1. in formato elettronico nelle pagine del sito web nella sotto-sezione di II livello "Provvedimenti dirigenti amministrativi";
2. in formato elettronico all'Albo Telematico, accessibile senza formalità sul sito internet https://www.regione.puglia.it/pubblicita-legale nella sezione "Albo pretorio on-line", per dieci giorni lavorativi consecutivi;

- tramite il sistema CIFRA:

1. sarà trasmesso al Segretariato Generale della Giunta Regionale;
2. sarà archiviato sui sistemi informatici

Ai sensi dell'art. 3 comma 4 della L. n. 241/90 e smi, avverso il presente provvedimento potrà essere presentato ricorso giurisdizionale al Tribunale Amministrativo Regionale entro 60 giorni (sessanta) dalla data di notifica dello stesso, ovvero ricorso straordinario al Presidente della Repubblica entro 120 (centoventi) giorni.

Il presente Provvedimento è direttamente esecutivo.

Firmato digitalmente da:

E.Q. “Procedure di VIncA e attività connesse con la componente marino costiera” presso la Sezione Autorizzazioni Ambientali a valere sulle Risorse Programma regionale Tutela Ambientale, giuste DD n. 147 - 7.04.2024 e DD n. 273 – 11.06.2024.”, Vincenzo Moretti

Il Dirigente della Sezione Autorizzazioni Ambientali
Giuseppe Angelini

DETERMINAZIONE DEL DIRIGENTE SEZIONE COMPETITIVITA' DELLE FILIERE AGROALIMENTARI 5 novembre 2024, n. 467

Decreto del Ministro delle politiche agricole alimentari e forestali n. 15130 del 24 febbraio 2017 "Istituzione della banca dati informatizzata delle sementi e del materiale di moltiplicazione vegetativa ottenuti con il metodo biologico e disposizioni per l'uso di sementi o di materiale di moltiplicazione vegetativa non ottenuti con il metodo di produzione biologico". Approvazione modulistica.

IL DIRIGENTE DELLA STRUTTURA PROPONENTE

sulla base dell'istruttoria effettuata dal Servizio Filiere agricole sostenibili e multifunzionalità, confermata dal Dirigente del medesimo Servizio, riferisce quanto segue:

VISTA la legge 7 agosto 1990, n. 241 e ss.mm.ii.;
VISTI gli artt. 4, 5 e 6 della L.R. 4 febbraio 1997 n. 7;
VISTA la Deliberazione della Giunta regionale 3261 del 28 luglio 1998;
VISTI gli articoli 4 e 16 del D.lgs 165 del 30/03/01;
VISTO l'art. 32 della legge 18 giugno 2009, n. 69, che prevede l'obbligo di sostituire la pubblicazione tradizionale all'Albo ufficiale con la pubblicazione di documenti digitali sui siti informatici;
VISTO il d.lgs. n. 33 del 14/03/2013 e ss.mm.ii. recante "Riordino della disciplina riguardante gli obblighi di pubblicità, trasparenza e diffusione delle informazioni da parte delle Pubbliche Amministrazioni";
VISTA la D.G.R. n. 1974 del 7 dicembre 2020 "Approvazione Atto di Alta Organizzazione. Modello Organizzativo "MAIA 2.0" pubblicata sul Bollettino Ufficiale della Regione Puglia n.14 del 26.01.2021 recante approvazione del nuovo Modello Organizzativo regionale "MAIA 2.0", che sostituisce quello precedentemente adottato con D.G.R. n.1518/2015 pur mantenendone i principi e criteri ispiratori, ed il conseguente Decreto del Presidente della Giunta Regionale n. 22 del 22 gennaio 2021 recante adozione dell'Atto di alta organizzazione connesso al suddetto Modello Organizzativo "MAIA 2.0", aggiornato con le modifiche ed integrazioni introdotte dai Decreti del Presidente della Giunta Regionale n. 45 del 10.2.2021, n. 262 del 10.8.2021, n. 327 del 17.9.2021, n. 380 del 15.9.2022, n. 434 del 25.10.2022 e n. 104 del 17.3.2023 e tiene conto altresì del contenuto della deliberazione della Giunta Regionale n. 1093 del 31.7.2023.
VISTA la Deliberazione di Giunta Regionale n. 1329 del 26/09/2024 "Decreto del Presidente della Giunta regionale 22 gennaio 2021, n. 22 "Modello Organizzativo Maia 2.0"e ss.mm.ii.. Proroga degli incarichi di direzione delle Sezioni di Dipartimento della Giunta regionale in scadenza" che conferisce al Dott. Luigi Trotta l'incarico di direzione della Sezione Competitività delle Filiere Agroalimentari;
VISTA la Determina del Dirigente del Dipartimento Personale e Organizzazione n. 9 del 04/03/2022 che conferisce alla dott.ssa Rossella Titano l'incarico di Dirigente di Servizio Filiere Agricole Sostenibili e Multifunzionalità;
VISTA la Determina del Dirigente di Sezione n. 173 del 03/05/2024 con la quale è stato conferito l'incarico di responsabile della E.Q. "Agricoltura biologica e sostenibile" al dott. Vitantonio Priore dipendente dalla Sezione Competitività delle filiere agroalimentari;
VISTO il D.Lgs 196/03 "Codice in materia di protezione dei dati personali" integrato con le modifiche introdotte dal D. Lgs. 101/2018 per l'adeguamento della normativa nazionale alle disposizioni del Regolamento (UE) 2016/679 (GPDR);
VISTI gli artt. 20 e 21 del Codice dell'Amministrazione Digitale (CAD), di cui al d.lgs n. 82/2005, come modificato dal d.lgs 13 dicembre 2017 n. 217;
VISTA la D.G.R. 15 settembre 2021, n. 1466 recante l'approvazione della Strategia regionale per la parità di genere, denominata "Agenda di Genere";
VISTA la D.G.R. del 3/7/2023, n. 938 recante "D.G.R. n. 302/2022 Valutazione di impatto di genere. Sistema di gestione e di monitoraggio. Revisione degli allegati;
DATO ATTO che si è proceduto alla compilazione on line della Scheda Valutazione impatto di genere prevista per i provvedimenti a contenuto specifico, conservata agli atti dell'ufficio;

VISTO il "Regolamento (UE) 2018/848 del Parlamento Europeo e del Consiglio del 30 maggio 2018 relativo alla produzione biologica e all'etichettatura dei prodotti biologici e che abroga il regolamento (CE) n. 834/2007 del Consiglio" e successivi regolamenti delegati di attuazione;
VISTO il decreto legislativo 6 ottobre 2023, n. 148, pubblicato sulla Gazzetta Ufficiale della Repubblica Italiana n. 254 del 30 ottobre 2023 recante "Adeguamento della normativa nazionale alle disposizioni del regolamento (UE) 2018/848, relativo alla produzione biologica e all'etichettatura dei prodotti biologici e alle disposizioni del regolamento (UE) 2017/625"";
Visto il DM del 24 febbraio 2017 n. 15130: "Istituzione della banca dati informatizzata delle sementi e del materiale di moltiplicazione vegetativa ottenuti con il metodo biologico e disposizioni per l'uso di sementi o di materiale di moltiplicazione vegetativa non ottenuti con il metodo di produzione biologico", ed in particolare l'art. 5, comma 2 - *Condizioni per il rilascio della deroga*;
Preso atto della Nota MIPAAF n. 92642 del 28 dicembre 2018 ad oggetto: Decreto Ministeriale 15130 del 24 febbraio 2017/ Applicazione degli articoli 4, 5, 6, 7 e 8;
Ritenuto opportuno aggiornare la modulistica alle nuove normative e adeguarla alla digitalizzazione dell'attività amministrativa;

Per quanto innanzi riportato, si propone di approvare la modulistica di seguito riportata, allegata al presente provvedimento per farne parte integrante e sostanziale:

1. Allegato "A": "Modello Richiesta abilitazione BDSB";
2. Allegato "B": "Modello Delega a libero professionista BDSB ";
3. Allegato "C": "Elenco ditte BDSB";
4. Allegato "D": "Informativa privacy".

Il presente provvedimento, redatto in unico esemplare:

- è unicamente formato con mezzi informatici e firmato digitalmente, sarà conservato nei sistemi informatici regionali CIFRA2, Sistema Puglia;
- sarà reso pubblico ai sensi dell'art. 20 comma 3 del Decreto del Presidente della Giunta Regionale n. 22/2021, mediante affissione per 10 giorni lavorativi a decorrere dalla data di esecutività, all'Albo telematico della Regione Puglia;
- sarà pubblicato nella sezione "Amministrazione trasparente", sotto sezione "Provvedimenti dirigenti amministrativi" del sito www.regione.puglia.it;
- sarà trasmesso, tramite la piattaforma CIFRA all'Assessore Regionale alle Risorse Agroalimentari e all'Ufficio proponente

VERIFICA AI SENSI DEL D.LGS. 196/03 E DEL REG. (U.E.) 679/2016
Garanzie alla riservatezza

La pubblicazione dell'atto sul BURP, nonché la pubblicazione all'Albo pretorio on-line o sul sito istituzionale, salve le garanzie previste dalla legge 241/1990 in tema di accesso ai documenti amministrativi, avviene nel rispetto della tutela della riservatezza dei cittadini secondo quanto disposto dal Regolamento UE n. 679/2016 in materia di protezione dei dati personali, nonché dal D. Lgs. 196/2003 ss.mm.ii., come modificato dal d.lgs. 101/2018 e dal vigente Regolamento regionale 5/2006 per il trattamento dei dati sensibili e giudiziari, in quanto applicabile.
Ai fini della pubblicità legale, il presente provvedimento è stato redatto in modo da evitare la diffusione di dati personali identificativi non necessari ovvero il riferimento alle particolari categorie di dati previste dagli articoli 9 e 10 del Regolamento UE innanzi richiamato; qualora detti dati fossero essenziali per l'adozione dell'atto, essisono trasferiti in documenti separati esplicitamente richiamati.

Adempimenti contabili di cui alla L.R. n. 28/2001 e ss.mm.ii. e del D. Lgs. n. 118/2011 e ss.mm.ii

Il presente provvedimento non comporta alcun mutamento qualitativo o quantitativo di entrata o di spesa né

a carico del bilancio regionale né a carico degli enti per i cui debiti i creditori potrebbero rivalersi sulla Regione ed è escluso ogni ulteriore onere aggiuntivo rispetto a quelli già autorizzati a valere sullo stanziamento previsto dal bilancio regionale.

DETERMINA

Di prendere atto di quanto espresso in narrativa, che costituisce parte integrante e sostanziale del presente atto e che qui si intende integralmente riportato.

Di approvare la modulistica di seguito riportata, allegata al presente provvedimento per farne parte integrante e sostanziale:

1. Allegato “A”: “Modello Richiesta abilitazione BDSB”;
2. Allegato “B”: “Modello Delega a libero professionista BDSB “;
3. Allegato “C”: “Elenco ditte BDSB”;
4. Allegato “D”: “Informativa privacy”.

Di Incaricare il Servizio Filiere Agricole Sostenibili e Multifunzionalità di inviare copia del presente atto al Servizio Bollettino per la pubblicazione sul BURP e pubblicare lo stesso sul sito “Filiere Agroalimentari”.

Il presente provvedimento, redatto in unico esemplare:

- è unicamente formato con mezzi informatici e firmato digitalmente, sarà conservato nei sistemi informatici regionali CIFRA2, Sistema Puglia;
- sarà reso pubblico ai sensi dell’art. 20 comma 3 del Decreto del Presidente della Giunta Regionale n. 22/2021, mediante affissione per 10 giorni lavorativi a decorrere dalla data di esecutività, all’Albo telematico della Regione Puglia;
- sarà pubblicato nella sezione “Amministrazione trasparente”, sotto sezione “Provvedimenti dirigenti amministrativi” del sito www.regione.puglia.it;
- sarà trasmesso, tramite la piattaforma CIFRA all’Assessore Regionale alle Risorse Agroalimentari e all’Ufficio proponente.

ALLEGATI INTEGRANTI

Documento - Impronta (SHA256)
Allegato A - Modello Richiesta abilitazione BDSB.doc - bd276def824f8ca40cc0e102a918d85b02c2ae64812d45684ac10768bb8e21a8
Allegato B - Modello Delega a libero professionista BDSB.doc - 3a80956034c0a683784322a7121ab78a071003217700a3d663b83d13453916b4
Allegato C - Modello Elenco Ditte BDSB.doc - f7f5e21534de451855f8743add3f1c38a623fafd6ab8c10cc10da585536e84eb
Allegato D - Informativa Privacy.docx - f563255c9b42f68f3596c2e24c90d19a906a772ee069a152a0189b17ddf9ad65

Il presente Provvedimento è direttamente esecutivo.

Basato sulla proposta n. 155/DIR/2024/00476 dei sottoscrittori della proposta:

E.Q. Agricoltura biologica e sostenibile
Vitantonio Priore

Il Dirigente del Servizio Filiere Agricole Sostenibili e Multifunzionalità
Rossella Titano

Firmato digitalmente da:

Il Dirigente della Sezione Competitività delle Filiere Agroalimentari
Luigi Trotta

Modello A: Richiesta abilitazione BDSB

REGIONE PUGLIA
DIPARTIMENTO AGRICOLTURA, SVILUPPO RURALE E AMBIENTALE
Lungomare N. Sauro, 45 – 47 , Bari
responsabile.utenze.sian@regione.puglia.it
osservatoriobiologico.puglia@pec.rupar.puglia.it

OGGETTO: RICHIESTA ACCESSO AL SIAN PER UTILIZZO DELLA BANCA DATI SEMENTI BIOLOGICHE .

Il/La sottoscritto/a _____CF:_____ tel.: _____ e-mail: _____, iscritto al n° _____dell'Albo/Collegio _____

CHIEDE

l'autorizzazione ad accedere al SIAN per utilizzo della Banca Dati Sementi Biologiche, ai sensi del DM 24 febbraio 2017, n. 15130, in particolare per la richiesta di acquisto dai fornitori di semente o materiale di propagazione biologici o ottenuti da appezzamenti in conversione o per la richiesta di deroga.

All'uopo, fa dichiarazione di responsabilità sulle funzioni svolte sul portale, sollevando l'Amministrazione da qualsiasi responsabilità riveniente dall'uso non conforme dei dati a cui ha accesso.

ALLEGO:

- n. _____ deleghe per l'utilizzo delle funzionalità della Banca Dati Sementi Biologiche (Allegare le deleghe delle imprese agricole biologiche predisposte utilizzando il Modello "B": "Delega a libero professionista BDSB");
- Elenco Ditte (Allegare nel caso di richieste multiple utilizzando il Modello "D": "Elenco ditte BDSB").

Luogo _____ Firmato digitalmente _____

Autorizzazione al trattamento dei dati personali:
presa visione dell'informativa per il trattamento dei dati personali sensi dell'art. 13 del Reg. (UE) 2016/679 (GDPR), autorizzo il trattamento dei dati personali per l'effettuazione di operazioni di trattamento mediante il collegamento con il Sistema Informativo Biologico e con il Sistema Informativo Agricolo Nazionale (SIAN) per l'espletamento degli adempimenti amministrativi riferiti all'incarico conferito.

Luogo _____ Firmato digitalmente _____

Modello B: Delega BDSB (Da trasmettere per l'attribuzione di delega ad un libero professionista)

REGIONE PUGLIA
DIPARTIMENTO AGRICOLTURA, SVILUPPO RURALE E AMBIENTALE
Lungomare N. Sauro, 45 – 47 , Bari

osservatoriobiologico.puglia@pec.rupar.puglia.it

Oggetto: DELEGA PER L'UTILIZZO DELLA BANCA DATI SEMENTI BIOLOGICHE TRAMITE IL SISTEMA INFORMATIVO AGRICOLO NAZIONALE

Il/La sottoscritto/a _____ CF _____ , in qualità di

titolare/rappresentante legale della ditta _____

CUAA: _____

DELEGA

Il/La_____CF/P:IVA:_____,

iscritto all'Albo/Collegio _____, Email:

_____

ad effettuare, per mio conto e nei modi e termini di legge, il servizio disponibile su SIAN: - utilizzo della Banca Dati Sementi Biologiche, secondo quanto previsto dal DM n. 15130 del 24 febbraio 2017, in particolare per la richiesta di acquisto dai fornitori di semente o materiale di propagazione biologici o ottenuti da appezzamenti in conversione o per la richiesta di deroga.

REVOCA

eventuale delega precedentemente attribuita ad altro libero professionista.

Luogo _____ Firma digitale legale rappresentante _____

Autorizzazione al trattamento dei dati personali:
presa visione dell'informativa per il trattamento dei dati personali sensi dell'art. 13 del Reg. (UE) 2016/679 (GDPR), autorizzo il trattamento dei dati personali per l'effettuazione di operazioni di trattamento mediante il collegamento con il Sistema Informativo Biologico e con il Sistema Informativo Agricolo Nazionale (SIAN) per l'espletamento degli adempimenti amministrativi riferiti all'incarico conferito.

Luogo _____ Firma digitale legale rappresentante _____

Mod. Elenco ditte BDSB

ELENCO DITTE – RICHIESTA AUTORIZZAZIONE
ACCESSO GESTIONE DISPONIBILITA' SEMENTI BIOLOGICHE

N°	Denominazione Ditta	CUAA
1		
2		
3		
4		
5		
6		
7		
8		
9		
10		
11		
12		
13		
14		
15		

_____, lì ___/___/_____

Firma digitale del Tecnico Incaricato

_____

INFORMATIVA PRIVACY ai sensi dell'art. 13 del Reg. (UE) 2016/679 (GDPR)

Finalità: I dati forniti sono trattati per autorizzare l'interessato all'accesso al SIAN, per l'utilizzo della Banca Dati Sementi Biologiche, per la richiesta di acquisto dai fornitori di semente o materiale di propagazione biologici o ottenuti da appezzamenti in conversione o per la richiesta di deroga, ai sensi del DM 24 febbraio 2017, n. 15130.
Base giuridica: Il trattamento dei dati per la finalità sopra descritta viene effettuato, ai sensi del DM 24 febbraio 2017, n. 15130, secondo le condizioni di cui all' art. 6, par. 1, lett. e) del Reg. (UE) 2016/679, per l'esecuzione di un compito di interesse pubblico.
Titolare del trattamento: Regione Puglia, con sede in Bari al Lungomare Nazario Sauro n. 33, nella persona del Dirigente della Sezione COMPETITIVITÀ' DELLE FILIERE AGROALIMENTARI in qualità di Designato al trattamento *ex* DGR 145/2019, con i seguenti dati di contatto sezione.filiereagroalimentari@pec.rupar.puglia.it.
Responsabile della protezione dei dati: Il punto di contatto con il RPD è il seguente: rpd@regione.puglia.it.
Responsabile/i del trattamento: Ivan Damiani – Maria Grassitelli.
Soggetti/Categorie di soggetti ai quali i dati possono essere comunicati o che possono venirne a conoscenza i dati trattati saranno accessibili ai dipendenti della Regione Puglia autorizzati al trattamento ex art. 29 del Reg. (UE) 2016/679 (GDPR) e registrati sul portale SIAN (Sistema Informativo Agricolo Nazionale) per le finalità strettamente necessarie per la gestione del procedimento.
Trasferimento in Paesi Terzi : i dati personali trattati non saranno oggetto di trasferimento in Paesi terzi extraeuropei.
Presenza di processi decisionali automatizzati: il trattamento non prevede processi decisionali automatizzati.
Modalità del trattamento: Il trattamento dei dati avviene con strumenti informatici e telematici, mediante il collegamento al Sistema Informativo Biologico (SIB) e Sistema Informativo Agricolo Nazionale (SIAN), nel rispetto dei principi di liceità, correttezza, trasparenza, esattezza, pertinenza e non eccedenza, adottando misure di sicurezza organizzative, tecniche ed informatiche adeguate.
Conferimento dei dati: L'acquisizione dei dati ed il relativo trattamento sono obbligatori in relazione alle finalità sopradescritte. Ne consegue che l'eventuale rifiuto a fornirli potrà determinare l'impossibilità del Titolare del trattamento ad erogare il servizio richiesto.
Periodo di conservazione: I dati sono conservati per il periodo di validità dell'autorizzazione/delega all'accesso al SIAN per l'utilizzo della Banca Dati Sementi Biologiche. E' fatta salva la conservazione per periodi più lunghi per fini di archiviazione nel pubblico interesse, di ricerca scientifica o storica o a fini statistici secondo quanto previsto dall'art. 5, co. 1, lett. e) GDPR.

Diritti degli interessati: Ai sensi degli artt. 15 e seguenti del Regolamento UE 2016/679 l'interessato può esercitare i seguenti diritti, presentando apposita istanza al Titolare del trattamento, attraverso i dati di contatto del Designato al trattamento *ex* DGR 145/2019 (Dirigente della Struttura organizzativa competente per materia) come innanzi indicato, o in alternativa contattando il Responsabile della Protezione dei dati al punto di contatto come innanzi indicato:

- Diritto d'accesso: l'interessato ha il diritto di ottenere la conferma che sia o meno in corso un trattamento di dati personali che lo riguardano e, in tal caso, di ottenere l'accesso ai dati personali e alle informazioni specificate nell'art. 15 GDPR;
- Diritto di rettifica: l'interessato ha il diritto di ottenere, senza ingiustificato ritardo, la rettifica dei dati personali inesatti che lo riguardano e l'integrazione dei dati personali incompleti, anche fornendo una dichiarazione integrativa;
- Diritto alla cancellazione: l'interessato ha il diritto di ottenere, senza ingiustificato ritardo, la cancellazione dei dati personali che lo riguardano, qualora sussistano i motivi specificati nell'art. 17 GDPR;
- Diritto di limitazione di trattamento: l'interessato ha il diritto di ottenere la limitazione del trattamento quando ricorre una delle ipotesi previste dall'art. 18 GDPR;
- Diritto alla portabilità dei dati: l'interessato ha il diritto di ricevere in un formato strutturato, di uso comune e leggibile da dispositivo automatico i dati personali che lo riguardano ed ha il diritto di trasmettere tali dati ad un altro titolare del trattamento, senza impedimenti da parte del titolare del trattamento cui li ha forniti, qualora ricorrano i presupposti previsti dall'art. 20 del GDPR;
- Diritto di opposizione: l'interessato ha il diritto di opporsi in qualsiasi momento, per motivi connessi alla sua situazione particolare, al trattamento dei dati personali che lo riguardano nei casi e con le modalità previste dall'art. 21 del GDPR.

Diritto di reclamo: Gli interessati che ritengono che il presente trattamento dei dati personali avvenga in violazione di quanto previsto dal GDPR hanno il diritto di proporre reclamo al Garante per la Protezione dei dati personali, come previsto dall'art. 77 del Regolamento UE 2016/679, al seguente recapito: Piazza Venezia, 11, c.a.p. 00187 - Roma - protocollo@gpdp.it .
Gli interessati hanno altresì il diritto di adire le opportune sedi giudiziarie ai sensi dell'art. 79 del medesimo Regolamento.

DETERMINAZIONE DEL DIRIGENTE SEZIONE COMPETITIVITA' DELLE FILIERE AGROALIMENTARI 8 novembre 2024, n. 471

Legge regionale 6 agosto 2021 n. 29 e s.m.i.; Deliberazione della Giunta regionale 6 giugno 2022, n. 804. Elenco Regionale degli operatori delle attività di enoturismo. Terzo aggiornamento 2024.

IL DIRIGENTE DELLA STRUTTURA PROPONENTE

Visti:

- la legge 7 agosto 1990, n. 241 (Nuove norme in materia di procedimento amministrativo e di diritto di accesso ai documenti amministrativi) e ss.mm.ii.;
- gli articoli 4, 5 e 6 della legge regionale 4 febbraio 1997 n. 7 (Norme in materia di organizzazione dell'amministrazione regionale);
- il d.lgs. 4 giugno 1997, n. 143 (Conferimento alle Regioni delle funzioni amministrative in materia di agricoltura e pesca e riorganizzazione dell'Amministrazione centrale") e s.m.i.;
- la deliberazione della Giunta regionale 3261 del 28 luglio 1998 (Separazione delle attività di direzione politica da quelle di gestione amministrativa. Direttiva alle strutture organizzative regionali);
- gli articoli 4 e 16 del decreto legislativo 30 marzo 2001, n. 165 (Norme generali sull'ordinamento del lavoro alle dipendenze delle amministrazioni pubbliche);
- l'art. 32 della legge 18 giugno 2009, n. 69 (Disposizioni per lo sviluppo economico, la semplificazione, la competitività nonchè in materia di processo civile), che prevede l'obbligo di sostituire la pubblicazione tradizionale all'Albo ufficiale con la pubblicazione di documenti digitali sui siti informatici;
- il d.lgs. 14/03/2013, n. 33 (Riordino della disciplina riguardante gli obblighi di pubblicità, trasparenza e diffusione delle informazioni da parte delle Pubbliche Amministrazioni) e s.m.i.;
- il d.lgs. 30 giugno 2003, n. 196 (Codice in materia di protezione dei dati personali) integrato con le modifiche introdotte dal Decreto Legislativo 10 agosto 2018, n. 101 per l'adeguamento della normativa nazionale alle disposizioni del Regolamento (UE) 2016/679 (GPDR);
- gli articoli 20 e 21 del Codice dell'Amministrazione Digitale (CAD), di cui al Decreto Legislativo 7 marzo 2005, n. 82, come modificato dal Decreto legislativo 13 dicembre 2017, n. 217;
- la deliberazione della Giunta regionale n. 1974 del 07/12/2020 (Approvazione Atto di Alta Organizzazione. Modello Organizzativo "MAIA 2.0") pubblicata sul Bollettino Ufficiale della Regione Puglia n. 14 del 26.01.2021 recante approvazione del nuovo Modello Organizzativo regionale "MAIA 2.0", che sostituisce quello precedentemente adottato con deliberazione della Giunta regionale n. 1518/2015 pur mantenendone i principi e criteri ispiratori, ed il conseguente decreto del Presidente della Giunta regionale n. 22 del 22 gennaio 2021 recante adozione dell'Atto di alta organizzazione connesso al suddetto Modello Organizzativo "MAIA 2.0;
- la deliberazione della Giunta regionale 15 settembre 2021, n. 1466 recante l'approvazione della Strategia regionale per la parità di genere, denominata "Agenda di Genere";
- la deliberazione della Giunta regionale del 3/7/2023, n. 938 recante "D.G.R. n. 302/2022 Valutazione di impatto di genere. Sistema di gestione e di monitoraggio. Revisione degli allegati";
- la deliberazione della Giunta regionale n. 1576 del 30/09/2021 (Conferimento incarichi di direzione delle Sezioni di Dipartimento ai sensi dell'articolo 22, comma 2, del decreto del Presidente della Giunta regionale 22 gennaio 2021 n. 22) che conferisce al Dott. Luigi Trotta l'incarico di direzione della Sezione Competitività delle Filiere Agroalimentari;

- la determinazione Dirigenziale n. 81 del 03/05/2024 (Conferimento incarichi di responsabilità equiparati ad Elevata Qualificazione nell'ambito del programma Interregionale per la ristrutturazione delle Statistiche Agricole Nazionali e Regionali (Lg. 578/96, Lg.135/97 e Lg. 423/98)) che conferisce l'incarico di responsabilità equiparato ad EQ "Statistica agraria e qualità delle produzioni agroalimentari" alla Dott.ssa Alessandra Cirilli;
- la legge 27 dicembre 2017 n. 205 (Bilancio di previsione dello Stato per l'anno finanziario 2018 e bilancio pluriennale per il triennio 2018-2020) e in particolare gli artt. 502, 503, 504, 505, inerenti l'esercizio dell'attività enoturistica;
- il decreto Ministeriale n. 2779 del 12/03/2019 recante linee guida e indirizzi in merito ai requisiti e agli standard minimi di qualità per l'esercizio dell'attività enoturistica;
- la legge regionale 6 agosto 2021, n. 29 (Disciplina dell'enoturismo);
- la legge regionale 4 marzo 2022, n. 3 recante modifiche alla l.r. n. 29/2021;
- l'art. 6, comma 2 della l.r. n. 29/2021, come modificato dall'art. 4 della l.r. n. 3/2022, il quale prevede tra l'altro che *"[...] La SCIA va indirizzata al Comune nel cui territorio sono ubicati i fabbricati aziendali da utilizzare per l'attività enoturistica e, per conoscenza, alla struttura regionale competente in materia di agricoltura. Il Comune accerta la presenza dei requisiti e dei presupposti previsti e richiede eventuale documentazione mancante o integrativa entro trenta giorni dalla data di presentazione della SCIA [...] All'esito dell'istruttoria di competenza e ferma l'applicazione di quanto previsto dall'articolo 19, comma 3, della legge 7 agosto 1990, n. 241 (Nuove norme in materia di procedimento amministrativo e di diritto di accesso ai documenti amministrativi), il Comune comunica alla struttura regionale competente in materia di agricoltura e all'interessato le proprie determinazioni. A seguito della ricezione della comunicazione positiva da parte del Comune, la struttura regionale provvede all'iscrizione nell'Elenco regionale degli operatori enoturistici.";*
- la deliberazione di Giunta regionale n. 804 del 06/06/2022 recante l'Istituzione dell'Elenco degli operatori delle attività di enoturismo;
- la determinazione del Dirigente Sezione Competitività delle Filiere agroalimentari 4 ottobre 2022, n. 232 con la quale vengono approvate le linee guida e il modello di S.C.I.A. per l'iscrizione all'Elenco Regionale degli operatori delle attività di enoturismo ai sensi della l.r n. 29/2021 come modificata dalla l.r. n. 3/2022;

Dato atto che la soprarichiamata deliberazione della Giunta regionale n. 804/2022 prevede:

- di istituire, presso la Sezione Competitività delle Filiere Agroalimentari del Dipartimento Agricoltura, Sviluppo Rurale e Ambientale della regione Puglia, l'Elenco Regionale degli operatori che svolgono attività enoturistiche, contenente l'indicazione dei servizi offerti da ciascuna attività;
- che i soggetti di cui al comma 1 dell'art. 2 della Legge regionale 6 agosto 2021 n. 29, come modificata dalla Legge regionale 4 marzo 2022, n. 3, in possesso dei requisiti stabiliti dalla legge, possono iscriversi all'elenco regionale secondo le modalità previste con Determinazione del Dirigente della Sezione Competitività delle Filiere Agroalimentari;
- che all'iscrizione all'Elenco Regionale degli operatori enoturistici si provvede a seguito della ricezione della comunicazione positiva da parte del Comune, ai sensi della Legge regionale 6 agosto 2021 n. 29 come modificata dall'art. 4, comma 1, lettera b) della Legge regionale 4 marzo 2022, n. 3;
- che la Sezione Competitività delle Filiere agroalimentari del Dipartimento Agricoltura Sviluppo Rurale e Ambientale della regione Puglia provvede alla pubblicazione dell' Elenco sul sito web istituzionale e al suo regolare aggiornamento, ai sensi della l.r. n. 29/2021 come modificata dall' Art. 4 della l.r. 3/2022.

Dato atto che le linee guida approvate con il suddetto atto dirigenziale n. 232/2022 prevedono tra l'altro che:

- *la S.C.I.A. debba essere presentata allo Sportello Unico delle Attività Produttive (SUAP) del Comune competente per territorio, completa di tutti gli allegati ivi previsti;*
- *nel caso di istanza di iscrizione da parte dell'imprenditore agricolo, singolo o associato, debba essere allegata alla S.C.I.A. la relazione tecnico-agronomica che contenga espressamente il calcolo dettagliato del fabbisogno annuo di lavoro aziendale riferito all'ordinamento produttivo e agli allevamenti in atto al momento della presentazione della S.C.I.A., nonché il calcolo del fabbisogno di lavoro annuo previsto per l'espletamento delle attività di enoturismo;*
- *per la sussistenza della connessione all'attività enoturistica, rispetto a quella agricola, ove svolta dall'imprenditore agricolo singolo o associato, il Comune accerta la prevalenza del tempo di lavoro dedicato alle attività agricole rispetto a quello dedicato alle attività enoturistiche, inteso come numero di ore di lavoro nel corso dell'anno solare;*
- *all'esito dell'istruttoria di competenza, il Comune trasmette tramite PEC alla Regione Puglia - Sezione Competitività delle Filiere Agroalimentari e all'interessato le proprie determinazioni;*
- *ai fini dell'aggiornamento dell'elenco regionale i Comuni, anche a seguito dei controlli di cui all'art. 8 della legge regionale 6 agosto 2021 n. 29 e s.m.i., comunicano ogni variazione alla Regione Puglia, Sezione Competitività delle filiere agroalimentari;*
- *le aziende agrituristiche e le masserie didattiche riconosciute ai sensi delle rispettive leggi regionali possono integrare la propria SCIA, secondo la normativa di riferimento;*

Vista la Determinazione Dirigenziale n. 1271 del 23/10/2024 del Comune di Carovigno (BR) di esito positivo dell'istruttoria relativa alla richiesta di iscrizione nell'Elenco Regionale degli Operatori delle attività di enoturismo presentata dall'Azienda agricola *"L'essenza di Puglia di Baldisserotto Giancarlo",* P. IVA 02530840749, con sede in Strada Belvedere V n. 1 - Carovigno (BR) trasmessa con nota dell'Ufficio SUAP del 28/10/2024, acquisita agli atti della Sezione con numero di protocollo 0529068/2024;

Ritenuto necessario procedere all'aggiornamento dell'Elenco Regionale degli operatori delle attività di enoturismo, di cui all'Allegato 1 facente parte integrante e sostanziale del presente provvedimento, con l'iscrizione del richiedente *"L'essenza di Puglia di Baldisserotto Giancarlo",* P. IVA 02530840749, con sede in Strada Belvedere V n. 1 - Carovigno (BR) con il numero di iscrizione n. 08.

Verifica ai sensi del D. Lgs 196/03 e del Regolamento (UE) 2016/679.
Garanzie alla riservatezza

La pubblicazione dell'atto sul BURP, nonché la pubblicazione all'Albo pretorio on-line o sul sito istituzionale, salve le garanzie previste dalla legge 241/1990 in tema di accesso ai documenti amministrativi, avviene nel rispetto della tutela della riservatezza dei cittadini secondo quanto disposto dal Regolamento UE n. 679/2016 in materia di protezione dei dati personali, nonché dal D. Lgs. 196/2003 ss.mm.ii., come modificato dal d.lgs. 101/2018 e dal vigente Regolamento regionale 5/2006 per il trattamento dei dati sensibili e giudiziari, in quanto applicabile.
Ai fini della pubblicità legale, il presente provvedimento è stato redatto in modo da evitare la diffusione di dati personali identificativi non necessari ovvero il riferimento alle particolari categorie di dati previste dagli articoli 9 e 10 del Regolamento UE innanzi richiamato; qualora detti dati fossero essenziali per l'adozione dell'atto, essi sono trasferiti in documenti separati esplicitamente richiamati.

Adempimenti contabili
(ai sensi della L. R. n. 28/2001 e s.m.i. e del D.lgs. n.118/2011 e s.m.i.)

Il presente provvedimento non comporta alcun mutamento qualitativo o quantitativo di entrata o di spesa né a carico del bilancio regionale né a carico degli Enti per i cui debiti i creditori potrebbero rivalersi sulla Regione ed è escluso ogni ulteriore onere aggiuntivo rispetto a quelli già autorizzati a valere sullo stanziamento previsto dal bilancio regionale.

DETERMINA

Di prendere atto di quanto espresso in narrativa, che costituisce parte integrante e sostanziale del presente atto e che qui si intende integralmente riportato.

1. di procedere all'aggiornamento dell'Elenco Regionale degli operatori delle attività di enoturismo, di cui all'Allegato 1 facente parte integrante e sostanziale del presente provvedimento, con l'iscrizione del richiedente *"L'essenza di Puglia di Baldisserotto Giancarlo",* P. IVA 02530840749, con sede in Strada Belvedere V n. 1 - Carovigno (BR) con il numero di iscrizione: n. 08;
2. di provvedere alla pubblicazione del terzo aggiornamento 2024 dell'Elenco Regionale degli operatori delle attività di enoturismo sul sito web istituzionale;
3. di incaricare il Servizio Associazionismo Qualità e Mercati di trasmettere copia del presente provvedimento all'Ufficio del B. U. R. P. per la pubblicazione ai sensi dell'art. 3 della l.r. n. 18 del 15 giugno 2023.

Il presente provvedimento:

a. è stato elaborato attraverso la piattaforma CIFRA2, composto da pagine tutte progressivamente numerate, firmato digitalmente e adottato in unico originale;
b. sarà pubblicato per 10 giorni lavorativi, ai sensi dell'art. 20 comma 3 del Decreto del Presidente della Giunta regionale n. 22/2021, all'Albo regionale on line e sarà conservato nel sistema informatico regionale CIFRA2;
c. sarà pubblicato nella sezione provvedimenti amministrativi della sezione "Amministrazione Trasparente" sul sito istituzionale della Regione Puglia.

ALLEGATI INTEGRANTI

Documento - Impronta (SHA256)
Elenco Regionale degli Operatori delle attività di enoturismo - Terzo aggiornamento 2024.pdf - 3bb67f9504f923b02b7247e9e62650d02300cd29395e9ff46d94bef3d26a9039

Il presente Provvedimento è direttamente esecutivo.

Basato sulla proposta n. 155/DIR/2024/00480 dei sottoscrittori della proposta:

Responsabilità equiparata a E.Q. Statistica agraria e qualità delle produzioni agroalimentari
Alessandra Cirilli

Il Dirigente del Servizio Associazionismo Qualità e Mercati
Nicola Laricchia

Firmato digitalmente da:

Il Dirigente della Sezione Competitività delle Filiere Agroalimentari
Luigi Trotta

REGIONE PUGLIA

DIPARTIMENTO AGRICOLTURA, SVILUPPO RURALE ED AMBIENTALE
SEZIONE COMPETITIVITA' DELLE FILIERE AGROALIMENTARI
SERVIZIO ASSOCIAZIONISMO, QUALITA' E MERCATI

ALLEGATO 1

Elenco Regionale degli Operatori delle attività di enoturismo

N. ISCRIZIONE	DENOMINAZIONE IMPRESA	SEDE	SERVIZI OFFERTI
01	Erario Società Agricola S.S.	S.P. 136 Manduria – Maruggio (TA), km 0,33	➢ Attività di degustazione del vino all'interno delle cantine ➢ Attività di commercializzazione ➢ Attività di degustazione dei prodotti vitivinicoli aziendali in abbinamento con prodotti agroalimentari tipici locali
02	Antica Masseria Jorche di Gianfreda Dalila e Gianfreda Emanuela s.s.a.	Contrada Jorche s.n. – Torricella (TA)	➢ Visite guidate ai vigneti di pertinenza all'azienda, alle cantine ➢ Visite nei luoghi di esposizione degli strumenti utili alla coltivazione della vite, della storia e della pratica dell'attività vitivinicola ed enologica in genere ➢ Iniziative di carattere didattico, culturale e ricreativo svolte nell'ambito delle cantine e dei vigneti, compresa la vendemmia didattica ➢ Attività di degustazione delle produzioni vitivinicole aziendali, anche in abbinamento ad alimenti ➢ Attività di commercializzazione delle produzioni vitivinicole aziendali
03	Capone Michele	Via E. Fermi n. 19 e contrada Dolcecanto agro di Gravina in Puglia (BA)	➢ Attività di degustazione del vino all'interno delle cantine ➢ Attività formativa/informativa didattica rivolte alle produzioni vitivinicole
04	Cantina Petrelli Sas di Petrelli Chiara & C. – Società Agricola" P.	Via Villa Convento km 2 - Carmiano (LE)	➢ Visite guidate ai vigneti di pertinenza dell'azienda, alle cantine ➢ Visite nei luoghi di esposizione degli strumenti utili alla coltivazione della vite, della storia e della pratica dell'attività vitivinicola ed enologica in genere ➢ Iniziative di carattere didattico, culturale e ricreativo svolte nell'ambito delle cantine e dei vigneti, compresa la vendemmia didattica ➢ Attività di degustazione delle produzioni vitivinicole aziendali, anche in abbinamento ad alimenti ➢ Attività di commercializzazione delle produzioni vitivinicole aziendali

REGIONE PUGLIA

DIPARTIMENTO AGRICOLTURA, SVILUPPO RURALE ED AMBIENTALE
SEZIONE COMPETITIVITA' DELLE FILIERE AGROALIMENTARI
SERVIZIO ASSOCIAZIONISMO, QUALITA' E MERCATI

05	Felline Società Agricola a r.l.	Via Santo Stasi I, n. 42 – 74024 Manduria (TA)	➢ Attività formative e informative rivolte alle produzioni vitivinicole del territorio e alla conoscenza del vino (soprattutto DOP e IGP) ➢ Visite guidate ai vigneti di pertinenza dell'azienda, alle cantine, nei luoghi di esposizione degli strumenti di coltivazione della vite e della pratica dell'attività vitivinicola ed enologica ➢ Iniziative di carattere didattico, culturale e ricreativo, ivi compresa la vendemmia didattica ➢ Attività di degustazione e commercializzazione delle produzioni vitivinicole aziendali, anche in abbinamento ad alimenti
06	Feudi di Guagnano S.r.l.	Via Cellino, n. 3 – 73010 Guagnano (LE)	➢ Visite guidate ai vigneti di pertinenza dell'azienda, alle cantine, nei luoghi di esposizione degli strumenti di coltivazione della vite e della pratica dell'attività vitivinicola ed enologica ➢ Visite nei luoghi di esposizione degli strumenti utili alla coltivazione della vite, della storia e della pratica dell'attività vitivinicola ed enologica in genere ➢ Iniziative di carattere didattico, culturale e ricreativo, svolte nell'ambito delle cantine e dei vigneti, ivi compresa la vendemmia didattica ➢ Attività di degustazione delle produzioni vitivinicole aziendali, anche in abbinamento ad alimenti ➢ Attività di commercializzazione delle produzioni vitivinicole aziendali
07	Borgo Turrito di Scapola Luca	Borgo Incoronata n. 775/A Foggia (FG)	➢ Visite guidate all'interno dei vigneti di pertinenza dell'azienda, alla cantina, le visite nei luoghi di esposizione degli strumenti utili alla coltivazione della vite, della storia e della pratica dell'attività vitivinicola ed enologica in genere ➢ Iniziative di carattere didattico, culturale e ricreativo svolte nell'ambito della cantina e dei vigneti, ivi compresa la vendemmia didattica ➢ Attività di degustazione e commercializzazione delle produzioni vitivinicole aziendali, anche in abbinamento ad alimenti

REGIONE PUGLIA

DIPARTIMENTO AGRICOLTURA, SVILUPPO RURALE ED AMBIENTALE
SEZIONE COMPETITIVITA' DELLE FILIERE AGROALIMENTARI
SERVIZIO ASSOCIAZIONISMO, QUALITA' E MERCATI

08	L'essenza di Puglia di Baldisserotto Giancarlo	Strada Belvedere V n. 1 - Carovigno (BR)	➢ Attività formative e informative rivolte alle produzioni vitivinicole del territorio e alla conoscenza del vino, con particolare riguardo alle Denominazioni di origine protetta e Indicazioni geografiche protette ➢ Visite guidate ai vigneti di pertinenza dell'azienda, alle cantine, le visite nei luoghi di esposizione degli strumenti utili alla coltivazione della vite, della storia e della pratica dell'attività vitivinicola ed enologica ➢ Iniziative di carattere didattico, culturale e ricreativo, svolte nell'ambito delle cantine e dei vigneti, ivi compresa la vendemmia didattica ➢ Attività di degustazione e commercializzazione delle produzioni vitivinicole aziendali, anche in abbinamento ad alimenti

DETERMINAZIONE DEL DIRIGENTE SEZIONE COMPETITIVITA' DELLE FILIERE AGROALIMENTARI 11 novembre 2024, n. 475

OCM Vino - Misura "Promozione sui mercati dei Paesi Terzi" - Campagna 2024/2025. Decreto Ministeriale n. 0331843 del 26 giugno 2023 e Decreto Direttoriale n. 0198090 del 03 maggio 2024. DDS n. 155/DIR/2024/00190 del 21/05/2024. DDS n. 155/DIR/2024/00453 del 29/10/2024. Rettifica importi ammissione a finanziamento progetti regionali.

IL DIRIGENTE DELLA STRUTTURA PROPONENTE

VISTI gli articoli 4 e 5 della L.R. n. 7/97;
VISTI gli artt. 4 e 16 del D. Lgs. 165/01;
VISTO l'art. 32 della legge 18 giugno 2009, n. 69, che prevede l'obbligo di sostituire la pubblicazione tradizionale all'Albo ufficiale con la pubblicazione di documenti digitali sui siti informatici;
VISTO l'art. 18 del D. Lgs 196/03, come novellato dal D.Lgs.101/2018 "Codice in materia di protezione dei dati personali" in merito ai principi applicabili ai trattamenti effettuati dai soggetti pubblici;
VISTA la Deliberazione di Giunta Regionale n. 1576 del 30/09/2021 "Conferimento incarichi di direzione delle Sezioni di Dipartimento ai sensi dell'articolo 22, comma 2, del decreto del Presidente della Giunta regionale 22 gennaio 2021 n. 22" che conferisce al Dott. Luigi Trotta l'incarico di direzione della Sezione Competitività delle Filiere Agroalimentari;
VISTA la Determina del Dirigente del Dipartimento Personale e Organizzazione n. 9 del 04/03/2022, che conferisce alla Dott.ssa Rossella Titano l'incarico di Dirigente di Servizio Filiere Agricole Sostenibili;
VISTA la Determina del Dirigente di Sezione n. 155/DIR/2024/00173 del 03/05/2024, con la quale è stato conferito l'incarico di Elevata Qualificazione "Promozione e investimenti in viticoltura" al Dott. Vito Luiso, dipendente dalla Sezione Competitività delle filiere agroalimentari;
VISTO il regolamento (UE) n. 1308/2013 del Parlamento europeo e del Consiglio del 17 dicembre 2013, recante organizzazione comune dei mercati agricoli dei prodotti agricoli e che abroga i regolamenti (CEE) n. 922/72, n. 234/79, (CE) n. 1037/01 e 1234/07 del Consiglio ed in particolare l'art. 45;
VISTO il regolamento (UE) 2021/2115 del Parlamento europeo e del Consiglio del 2 dicembre 2021 recante norme sul sostegno ai piani strategici che gli Stati membri devono redigere nell'ambito della politica agricola comune (piani strategici della PAC) e finanziati dal Fondo europeo agricolo di garanzia (FEAGA) e dal Fondo europeo agricolo per lo sviluppo rurale (FEASR) e che abroga i regolamenti (UE) n. 1305/2013 e (UE) n. 1307/2013;
VISTO il Piano Strategico della PAC 2023-2027 dell'Italia, approvato con Decisione di esecuzione della Commissione del 2 dicembre 2022 n. C(2022) 8645 finale e modificato da ultimo il 23 ottobre 2023 dalla Decisione di esecuzione C(2023)6990;
VISTO il Decreto del Ministro dell'agricoltura, della sovranità alimentare e delle foreste n. 0331843 del 26 giugno 2023, recante "Modalità attuative della misura "Promozione sui mercati dei Paesi terzi dell'OCM vino";
VISTO il Decreto del Ministro dell'agricoltura della sovranità alimentare e delle foreste n. 0681024 del 12 dicembre 2023 concernente la ripartizione della dotazione finanziaria relativa alla campagna 2024/2025. Alla Regione Puglia è stata assegnata la somma di Euro 7.176.761,00, quale quota regionale da destinare a iniziative della Misura "Promozione sui mercati dei Paesi Terzi";
VISTO Il Decreto Direttoriale n. 0198090 del 03 maggio 2024, recante "OCM Vino – Intervento settoriale "Promozione sui mercati dei Paesi terzi" - Avviso per la presentazione dei progetti campagna 2024/2025. Modalità operative e procedurali per l'attuazione del Decreto del Ministro dell'agricoltura, della sovranità alimentare e delle foreste n. 331843 del 26 giugno 2023";
VISTA la DDS n. 155/DIR/2024/00190 del 21/05/2024, pubblicata nel Burp n. 44 del 30/05/2024, con la quale è stato approvato l'avviso per la presentazione delle domande di aiuto relative a progetti regionali e multiregionali per la Misura "Promozione sui mercati paesi terzi" - campagna 2024/2025;
VISTO Il Decreto Direttoriale n. 0287576 del 27/06/2024, con il quale il Ministero, all'articolo 1 proroga al 15

luglio 2024 il termine di presentazione delle domande di contributo;
VISTA la DDS n. 155/DIR/2024/00245 del 01/07/2024, pubblicata nel Burp n. 54 del 04/07/2024, con la quale è stato prorogato l'avviso per la presentazione delle domande di aiuto relative a progetti regionali e multiregionali per la Misura "Promozione sui mercati paesi terzi" - campagna 2024/2025;
VISTI i verbali istruttori redatti per ciascuna azienda dai componenti del Comitato Tecnico di valutazione e conservati in formato digitale nel sistema informatico regionale "Kosmos";
VISTA la DDS n. 155/DIR/2024/00371 del 23/09/2024, pubblicata nel Burp n. 78 del 26/09/2024, con la quale è stata approvata la graduatoria dei progetti regionali per la Misura Promozione sui mercati dei paesi terzi – campagna 2024/2025;
VISTA la DDS n. 155/DIR/2024/00453 del 29/10/2024 (pubblicata nel BURP n. 88 del 31/10/2024), con la quale sono stati ammessi a finanziamento n. 19 progetti regionali;
CONSIDERATO che, a causa di un errore nella trascrizione, sono stati riportati importi non corretti nell'allegato A alla DDS n. 155/DIR/2024/00453 del 29/10/2024, per il proponente CANTINA SOCIALE COOPERATIVA VECCHIA TORRE SCA relativo al progetto "VECCHIA TORRE… SORSI DI SALENTO IN SVIZZERA"
CONSIDERATO che per il precitato proponente (posizione n. 19 dell'elenco delle ditte ammesse a finanziamento) si rende necessario rettificare gli importi riportati nell'allegato A) della DDS n. 155/DIR/2024/00453 del 29/10/2024 per le seguenti voci:

- importo totale richiesto 215.601,00 anziché 715.575,00;
- contributo richiesto 107.801,00 anziché 357.787,50;
- importo totale ammesso Euro 215.601,00 anziché 715.575,00;
- contributo ammesso Euro 107.801,00 anziché 357.787,50;
- Contributo gravante sull'annualità 2024/2025 (80%) 86.240,80 anziché 286.230,00;
- Contributo gravante sull'annualità 2025/2026 (20%) 21.560,20 anziché 71.557,50.

CONSIDERATO che, a seguito di un'incongruenza negli importi indicati nella tabella "ENTITÀ DEL SOSTEGNO" del verbale prot. n. 0458916/2024 del 23/09/2024, redatto dal Comitato di valutazione, nell'allegato A alla DDS n. 155/DIR/2024/00453 del 29/10/2024 sono stati riportati importi inesatti per il proponente AZIENDA VINICOLA CANTELE S.R.L., relativo al progetto CANTELE WINE IN USA;
VISTO il verbale prot. N.0547265/2024 del 07/11/2024, con il quale si rettificano gli importi errati presenti nella tabella ENTITA' DEL SOSTEGNO" del verbale prot. N.0458916/2024 del 23/09/2024 della ditta AZIENDA VINICOLA CANTELE S.R.L.;
CONSIDERATO che per il proponente AZIENDA VINICOLA CANTELE S.R.L. (posizione n. 15 dell'elenco delle ditte ammesse a finanziamento) si rende necessario rettificare gli importi riportati nell'allegato A) della DDS n. 155/DIR/2024/00453 del 29/10/2024 per le seguenti voci:

- importo totale richiesto 141.645,00 anziché 137.812,52;
- contributo richiesto 70.822,50 anziché 68.906,26;
- importo totale ammesso Euro 141.645,00 anziché 137.812,52;
- contributo ammesso Euro 70.822,50 anziché 68.906,26;
- Contributo gravante sull'annualità 2024/2025 (80%) 56.658,00 anziché 55.125,01;
- Contributo gravante sull'annualità 2025/2026 (20%) 14.164,50 anziché 13.781,25.

VERIFICA ai sensi del Reg. (UE) n.679/2016 e del D.Lgs. n.196/2003
Garanzie alla riservatezza

La pubblicazione dell'atto sul BURP o sul sito istituzionale o all'albo, salve le garanzie previste dalla Legge n.241/90 in tema di accesso ai documenti amministrativi, avviene nel rispetto della tutela alla riservatezza dei cittadini, secondo quanto disposto dal Regolamento (UE) n.679/2016 in materia di protezione dei dati personali, nonché dal D.lgs n.196/2003, dal D.lgs n.101/2018 ed ai sensi del vigente regolamento regionale

n.5/2006 per il trattamento dei dati sensibili e giudiziari.
Ai fini della pubblicità legale, l'atto destinato alla pubblicazione è redatto in modo da evitare la diffusione di dati personali identificativi non necessari ovvero il riferimento a dati sensibili; qualora tali dati fossero indispensabili per l'adozione dell'atto, essi sono trasferiti in documenti separati, esplicitamente richiamati.

Valutazione di impatto di genere
Ai sensi della D.G.R. n. 398 del 03/07/2023 la presente determinazione è stata sottoposta a Valutazione di impatto di genere. L'impatto di genere stimato risulta ❏ diretto ❏ indiretto ❏ neutro X non rilevato

DETERMINA

Di prendere atto di quanto espresso in narrativa, che costituisce parte integrante e sostanziale del presente atto e che qui si intende integralmente riportato.

Di rettificare l'allegato A della DDS n. 155/DIR/2024/00453 del 29/10/2024 (pubblicata nel Burp n. 88 del 31/10/2024), aggiornando gli importi dei seguenti progetti:

- progetto denominato "VECCHIA TORRE… SORSI DI SALENTO IN SVIZZERA" – con proponente CANTINA SOCIALE COOPERATIVA VECCHIA TORRE SCA, come di seguito riportato:
    - importo totale richiesto 215.601,00 anziché 715.575,00;
    - contributo richiesto 107.801,00 anziché 357.787,50;
    - importo totale ammesso Euro 215.601,00 anziché 715.575,00;
    - contributo ammesso Euro 107.801,00 anziché 357.787,50;
    - Contributo gravante sull'annualità 2024/2025 (80%) 86.240,80 anziché 286.230,00;
    - Contributo gravante sull'annualità 2025/2026 (20%) 21.560,20 anziché 71.557,50;
- progetto denominato "CANTELE WINE IN USA" – con proponente AZIENDA VINICOLA CANTELE S.R.L., come di seguito riportato:
    - importo totale richiesto 141.645,00 anziché 137.812,52;
    - contributo richiesto 70.822,50 anziché 68.906,26;
    - importo totale ammesso Euro 141.645,00 anziché 137.812,52;
    - contributo ammesso Euro 70.822,50 anziché 68.906,26;
    - Contributo gravante sull'annualità 2024/2025 (80%) 56.658,00 anziché 55.125,01;
    - Contributo gravante sull'annualità 2025/2026 (20%) 14.164,50 anziché 13.781,25.

Di impegnare la somma di Euro 2.638.023,93 per il pagamento dell'anticipo ai soggetti riportati nel precitato allegato A), parte integrante del presente provvedimento, derivante dalla somma dei contributi gravante sull'annualità 2024/2025;

Di confermare quanto altro disposto con la DDS n. DDS n. 155/DIR/2024/00453 del 29/10/2024 (pubblicata nel Burp n. 88 del 31/10/2024);

Di stabilire che avverso il presente provvedimento è ammesso il ricorso al TAR Puglia, sede di Bari, nei termini di legge;

Di incaricare il Servizio Filiere Agricole Sostenibili e Multifunzionalità a trasmettere il provvedimento a:

- Ministero delle Politiche Agricole Alimentari e Forestali;
- AGEA Organismo Pagatore;

Il presente provvedimento è composto da n. 6 (sei) pagine e dall'allegato A composto da n. 3 (tre) pagine;

- è unicamente formato con mezzi informatici e digitalmente firmato, e sarà conservato, ai sensi delle Linee Guida del Segretario generale della Giunta Regionale prot. n. AOO_175/1875 del 28/05/2020, sul sistema documentale Kosmos;
- sarà conservato nei sistemi informatici regionali Cifra2";
- è immediatamente esecutivo;
- sarà reso pubblico ai sensi dell'art. 20 comma 3 del Decreto del Presidente della Giunta Regionale n. 22/2021, mediante affissione per 10 giorni lavorativi a decorrere dalla data di esecutività, all'Albo telematico della Regione Puglia;
- sarà pubblicato:

- nel sito https://filiereagroalimentari.regione.puglia.it;
- nel Bollettino Ufficiale della Regione Puglia ai sensi della L.R. n. 18/2023;
- non sarà trasmesso al Dipartimento risorse finanziarie strumentali, personale e organizzazione in quanto non sussistono adempimenti contabili.
- sarà pubblicato nella sezione "Amministrazione trasparente", sotto sezione "Provvedimenti dirigenti amministrativi" del sito www.regione.puglia.it;

ALLEGATI INTEGRANTI

Documento - Impronta (SHA256)
Allegato A 155_DIR_2024 determina_Regionali.pdf - d2e805414a0f3daa27d24205d9124c17b71a7262bcea607fd5f65306eade361f

Il presente Provvedimento è direttamente esecutivo.

Basato sulla proposta n. 155/DIR/2024/00494 dei sottoscrittori della proposta:

E.Q. Promozione e investimenti in viticoltura
Vito Luiso

Il Dirigente del Servizio Filiere Agricole Sostenibili e Multifunzionalità
Rossella Titano

Firmato digitalmente da:

Il Dirigente della Sezione Competitività delle Filiere Agroalimentari
Luigi Trotta

REGIONE PUGLIA

DIPARTIMENTO AGRICOLTURA, SVILUPPO RURALE ED AMBIENTALE
SEZIONE COMPETITIVITA' DELLE FILIERE AGROALIMENTARI
SERVIZIO FILIERE AGRICOLE SOSTENIBILI E MULTIFUNZIONALITÀ

ALLEGATO "A"

OCM Vino – Misura "Promozione sui mercati dei Paesi Terzi" – Campagna 2024/2025. Decreto Ministeriale n. 0331843 del 26 giugno 2023 e Decreto Direttoriale n. 0198090 del 03 maggio 2024. DDS n. 155/DIR/2024/00190 del 21/05/2024.

RETTIFICA IMPORTI AMMISSIONE A FINANZIAMENTO PROGETTI REGIONALI

REGIONE PUGLIA

DIPARTIMENTO AGRICOLTURA, SVILUPPO RURALE ED AMBIENTALE
SEZIONE COMPETITIVITA' DELLE FILIERE AGROALIMENTARI
SERVIZIO FILIERE AGRICOLE SOSTENIBILI E MULTIFUNZIONALITÀ

ALLEGATO A)

Rettifica importi ammissione a finanziamento progetti regionali – Campagna 2024/2025

N.	Beneficiario	CUAA	Nome del Progetto	Percentuale Contributo richiesto (%)	Importo totale richiesto (€)	Contributo richiesto (€)	Importo totale ammesso (€)	Contributo ammesso (50%) (€)	Contributo gravante sull'annualità 2024/2025 (80%)	Contributo gravante sull'annualità 2025/2026 (20%)
1	AMASTUOLA SOCIETA' AGRICOLA S.R.L.	02491040735	APULIAN TIDE	50%	296.699,00	148.349,00	296.699,00	148.349,00	118.679,00	29.669,00
2	SOCIETA' AGRICOLA POLVANERA DI FILIPPO CASSANO & C. S.S.	06340640728	CANTINE POLVANERA IN ORIENTE 2024-25	50%	553.488,00	276.744,00	553.488,00	276.744,00	221.395,00	55.349,00
3	AZIENDA VINICOLA RIVERA - S.P.A.	00252880729	RIVERA: PUGLIA NEL CALICE	50%	275.600,00	137.800,00	275.600,00	137.800,00	110.240,00	27.560,00
4	MASSERIA ALTEMURA S.A.R.L.	02265690749	ECCELLENZE DI PUGLIA	50%	605.545,50	302.277,75	605.545,50	302.277,75	241.822,20	60.455,55
5	CONSORZIO PRODUTTORI VINI E MOSTI ROSSI SOCIETA' COOPERATIVA AGRICOLA	00092380732	WINE TOUR 24-25	50%	421.918,98	210.959,49	421.918,98	210.959,49	168.767,59	42.191,90
6	AZIENDA AGRICOLA POGGIO LE VOLPI SOC. AGR. A RL	08491921006	FOXER WINE	50%	592.324,00	296.162,00	592.324,00	296.162,00	236.926,60	59.235,40
7	SPQT SOCIETA' AGRICOLA SRL	03389260716	PUGLIA WINE JOURNEY	50%	156.382,40	78.191,20	156.382,40	78.191,20	62.552,96	15.638,24
8	TERRECARSICHE SRL	07119870728	TERRECARSICHE TRAVELS THE WORLD	50%	397.910,48	198.955,24	397.910,48	198.955,24	159.164,19	39.791,05
9	AZIENDA AGRICOLA TENUTA VIGLIONE DI ZULLO GIOVANNI	05599730727	TENUTA VIGLIONE ACROSS THE GLOBE (IN ACRONIMO TEVIAG)	50%	930.778,00	465.389,00	929.145,82	464.572,91	371.658,32	92.914,59
10	LEONE DE CASTRIS S.R.L.	00142830751	WINE TOUR LEONE DE CASTRIS 2024/2025	50%	173.061,00	86.530,50	173.061,00	86.530,50	69.224,40	17.306,10
11	AZIENDA AGRICOLA COSIMO TAURINO SOCIETA' SEMPLICE	03372970750	CANTINE COSIMO TAURINO CANADA	50%	105.169,26	52.584,63	105.125,54	52.562,77	42.050,22	10.512,55
12	AZ. AGR. TENUTE CHIAROMONTE SOCIETA' SEMPLICE - SOCIETA' AGRICOLA	07546420725	CHIAROMONTE BEYOND PUGLIA	50%	331.258,11	165.629,06	331.258,11	165.629,06	132.503,24	33.125,82
13	CONSORZIO DI TUTELA E VALORIZZAZIONE DEL VINO DOC GRAVINA	05268310728	PROMOZIONE GRAVINA DOP USA	50%	247.000,00	123.500,00	247.000,00	123.500,00	98.800,00	24.700,00
14	CANTINE DUA PALME SOCIETA' COOPERATIVA AGRICOLA	01430150746	DUE PALME WINE 24-25	50%	107.205,00	53.603,50	107.205,00	53.603,50	42.882,80	10.720,70
15	AZIENDA VINICOLA CANTELE S.R.L.	00544630759	CANTELE WINE IN USA	50%	141.645,00	70.822,50	141.645,00	70.822,50	56.658,00	14.164,50
16	VARVAGLIONE VIGNE & VINI S.R.L.	01996660732	VARVAGLIONE WORLD TOUR 2025	50%	715.575,00	357.787,50	715.575,00	357.787,50	286.230,00	71.557,50
17	BACCO WINE SRL	03846610719	SAVOR THE SOUL OF ITALY: UNVEIL THE ESSENCE OF PUGLIA IN EVERY SIP BACCO WINE SRLFOR USA	50%	137.812,52	68.906,26	137.812,52	68.906,26	55.125,01	13.781,25

REGIONE PUGLIA

DIPARTIMENTO AGRICOLTURA, SVILUPPO RURALE ED AMBIENTALE
SEZIONE COMPETITIVITA' DELLE FILIERE AGROALIMENTARI
SERVIZIO FILIERE AGRICOLE SOSTENIBILI E MULTIFUNZIONALITÀ

ALLEGATO A)

N.	Beneficiario	CUAA	Nome del Progetto	Percentuale Contributo richiesto (%)	Importo totale richiesto (€)	Contributo richiesto (€)	Importo totale ammesso (€)	Contributo ammesso (50%) (€)	Contributo gravante sull'annualità 2024/2025 (80%)	Contributo gravante sull'annualità 2025/2026 (20%)
18	CONSORZIO DI TUTELA DEL PRIMITIVO DI MANDURIA DOC	02189050731	PRIMITIVO DI MANDURIA IN USA E CINA	50%	192.759,00	96.379,50	192.759,00	96.379,50	77.103,60	19.275,90
19	CANTINA SOCIALE COOPERATIVA VECCHIA TORRE SCA	00151230752	VECCHIA TORRE... SORSI DI SALENTO IN SVIZZERA	50%	215.601,00	107.801,00	215.601,00	107.801,00	86.240,80	21.560,20
				Totale	**6.597.732,25**	**3.298.372,13**	**6.596.056,35**	**3.297.534,18**	**2.638.023,93**	**659.509,25**

Responsabile P.O.
"Promozione e investimenti in viticoltura"
Dott. Luiso Vito

DETERMINAZIONE DEL DIRIGENTE SEZIONE CRESCITA DIGITALE DELLE PERSONE DEL TERRITORIO E DELLE IMPRESE 12 novembre 2024, n. 187

PR Puglia FESR-FSE+2021-2027. Priorità I - Azione 1.8 - sub Azione .8.3. Avviso di selezione per il finanziamento di proposte progettuali finalizzate alla digitalizzazione degli archivi di edilizia privata dei Comuni pugliesi. Approvazione Verbali (dal n. 1 al n. 4) della Commissione di Valutazione ed esiti istruttori (ex paragrafo 8.4 dell'Avviso).

IL DIRIGENTE DELLA STRUTTURA PROPONENTE

VISTI:

- gli artt. 4, 5 e 6 della L.R. 4 febbraio 1997 n. 7;
- la D.G.R. n. 3261 del 28 luglio 1998;
- gli articoli 4 e 16 del D. Lgs. n. 165 del 30/03/01;
- la D.G.R. n. 1444 del 30 luglio 2008;
- l'art. 32 della legge 18 giugno 2009, n. 69, che prevede l'obbligo di sostituire la pubblicazione tradizionale all' Albo ufficiale con la pubblicazione di documenti digitali sui siti informatici;
- il Reg. (UE) n. 1058/2021 relativo a Fondo Europeo di Sviluppo Regionale (FESR) e Fondo di coesione;
- il Reg. (UE) n. 1060/2021 recante disposizioni comuni applicabili al Fondo europeo di sviluppo regionale, al Fondo sociale europeo Plus, al Fondo di coesione, al Fondo per una transizione giusta, al Fondo europeo per gli affari marittimi, la pesca e l'acquacoltura, e le regole finanziarie applicabili a tali fondi e al Fondo Asilo, migrazione e integrazione, al Fondo Sicurezza interna e allo Strumento di sostegno finanziario per la gestione delle frontiere e la politica dei visti;
- l'Accordo di Partenariato Italia 2021-2027 per l'impiego dei fondi strutturali e di investimento europei (di seguito "fondi SIE"), adottato con Decisione di esecuzione della Commissione Europea C(2022) 4787 final del 15 luglio 2022;
- la Deliberazione n. 556 del 27/04/2022 con cui la Giunta Regionale ha inteso confermare quale Autorità di Gestione del PR Puglia FESR FSE+ 2021-2027 il Dirigente pro-tempore della Sezione Programmazione Unitaria, Gabinetto del Presidente, affidandogli, ai sensi dell'art 72 del Reg. 2021/1060 la funzione contabile (art. 76), e quale Autorità di Audit il Dirigente pro-tempore del Servizio Controllo e Verifica Politiche Comunitarie, Segreteria Generale della Presidenza;
- la Decisione di Esecuzione n. 8461 del 17/11/22 della Commissione di approvazione del P.R. Puglia FESR-FSE+ 2021-2027, ritenuto conforme ai Regolamenti (UE) 2021/1060, 2021/1058, 2021/1057, nonché coerente con l'Accordo di Partenariato e con le pertinenti Raccomandazioni Specifiche per Paese, con le sfide individuate nel Piano nazionale integrato per l'energia e il clima e con i principi del Pilastro europeo dei diritti sociali;
- la D.G.R. n. 1812 del 07/12/2022, con cui la Giunta Regionale ha preso atto della suddetta Decisione di Esecuzione ed ha dato mandato al Dirigente della Sezione Programmazione Unitaria di predisporre la proposta di Governance del PR Puglia FESR FSE+ 2021-2027, in coerenza con il Modello MAIA 2.0;
- la D.G.R. n. 155 del 20/02/2023, recante "Deliberazione della Giunta Regionale n. 1732/2014. Indirizzi per l'aggiornamento dell'Agenda Digitale pugliese, la definizione della relativa governance e l'istituzione dell'Osservatorio regionale del Digitale in Puglia";
- la D.G.R. n. 347 del 20/03/2023, recante "Deliberazione della Giunta Regionale n. 155/2023. Istituzione dell'Osservatorio regionale del Digitale in Puglia. Approvazione del Disciplinare di funzionamento";
- la D.G.R. n. 1604 del 20/11/2023, avente ad oggetto "Strategia digitale in Puglia: nomina dei componenti dell'Osservatorio Regionale dell'Agenda Digitale Pugliese. Approvazione del documento preliminare PugliaDigitale2030";
- la D.G.R. n. 603 del 03/05/2023, con cui la Giunta Regionale ha preso atto del documento "Metodologia e criteri per la selezione delle operazioni del Programma Regionale FESR-FSE+ 2021-2027", approvato in sede di Comitato di Sorveglianza nella riunione di insediamento del 09/03/2023, ai sensi dell'art 40 (2), lett. a) del Reg. (UE) n. 1060/2021;

- la D.G.R. n. 609 del 03/05/2023, recante "Programma Regionale FESR-FSE+. Governance del Programma: Approvazione delle Responsabilità di attuazione", con cui sono state individuate le Sezioni responsabili delle Azioni, tra cui l'allora Sezione Trasformazione Digitale, oggi Crescita digitale delle persone, del territorio e delle imprese, responsabile dell'Azione 1.8 "Interventi di digitalizzazione della P.A. e diffusione di infrastrutture e servizi digitali a favore di cittadini ed imprese";
- la Determinazione della Sezione Programmazione Unitaria n. 177 del 31/10/2023 con cui sono state istituite le sub-Azioni afferenti a ciascuna Azione individuata nel Programma, con individuazione della relativa Sezione Regionale responsabile dell'attuazione;
- il D.P.G.R. n. 554 del 01/12/2023 con il quale è stato adottato l'Atto di organizzazione per l'attuazione del PR Puglia FESR-FSE+2021-2027;
- la D.G.R. n. 282 del 14/03/2024, con la quale la Giunta Regionale ha approvato la modifica della denominazione della "Sezione Trasformazione digitale" in "Sezione Crescita digitale delle persone, del territorio e delle imprese";
- il D.P.G.R. n. 127 del 26/03/2024, che recepisce la modifica della denominazione della "Sezione Trasformazione Digitale" in "Sezione Crescita digitale delle persone, del territorio e delle imprese";
- la D.G.R. n. 477 del 15/04/2024 che, attesa la sostanziale invarianza delle funzioni della Sezione ridenominata, conferma la responsabilità dell'incarico in capo al Dirigente in essere;
- il D.P.G.R. n. 159 del 18/04/2024, recante "Attuazione modello Organizzativo "MAIA 2.0" adottato con Decreto n. 22/2021 e s.m.i. Modifica definizione delle Sezioni di Dipartimento e delle relative funzioni";
- la Determinazione Dirigenziale n. 39 del 03/05/2024 di conferimento dell'incarico di Responsabile della sub Azione 1.8.3 'Interventi per la trasformazione digitale delle Pubbliche Amministrazioni pugliesi';
- la Determinazione Dirigenziale n. 150 del 29/05/2024 della Sezione Programmazione Unitaria recante" PR Puglia FESR FSE+ 2021-2127 (CCI2021IT6FFPR002). Art. 69 del Reg.(UE) 2021/1060-Adozione del testo descrittivo del Sistema di Gestione e Controllo (Si.Ge.Co.) e dei relativi allegati".

VISTI, ALTRESÌ:

- il Regolamento (UE) n. 679/2016, relativo alla protezione delle persone fisiche con riguardo al trattamento dei dati personali, nonché alla libera circolazione di tali dati, che abroga la direttiva 95/46/CE (Regolamento generale sulla protezione dei dati) e il successivo D.Lgs. n. 101/2018 recante "Disposizioni per l'adeguamento della normativa nazionale alle disposizioni del regolamento (UE) 2016/679 del Parlamento europeo e del Consiglio del 27 aprile 2016";
- gli artt. 20 e 21 del Codice dell'Amministrazione Digitale (CAD), di cui al D. Lgs. n. 82/2005;
- la D.G.R. del 15/09/2021, n. 1466 recante l'approvazione della Strategia regionale per la parità di genere, denominata "Agenda di Genere" e successive modifiche ed integrazioni;
- la D.G.R. del 07/03/2022, n. 302 recante "Valutazione di Impatto di Genere. Sistema di gestione e di monitoraggio";
- la D.G.R. del 27/03/2023, n. 383 recante "D.G.R. n. 302/2022 concernente "Valutazione di impatto di genere. Sistema di gestione e di monitoraggio". Presa d'atto del REPORT Valutazione di impatto di genere (VIG). Implementazione degli atti sottoposti a monitoraggio ed avvio nuova fase sperimentale";
- la D.G.R. del 03/07/2023 n. 938 del Registro delle Deliberazioni recante D.G.R. n. 302/2022 "Valutazione di impatto di genere. Sistema di gestione e di monitoraggio". Revisione degli allegati;
- il D. Lgs. 23 giugno 2011 n. 118, come integrato dal D. Lgs. 10 agosto 2014, n. 126 "Disposizioni integrative e correttive del D. Lgs. 118/2011 recante disposizioni in materia di armonizzazione dei sistemi contabili e degli schemi di bilancio delle Regioni, degli enti locali e dei loro organismi, a norma degli articoli 1 e 2 della L. 42/2009;
- la Legge Regionale del 29 dicembre 2023, n. 37 "Disposizioni per la formazione del bilancio di previsione 2024 e bilancio pluriennale 2024-2026 della Regione Puglia (legge di stabilità)";
- la Legge Regionale del 29 dicembre 2023, n. 38 "Bilancio di previsione della Regione Puglia per l'esercizio finanziario 2024 e pluriennale 2024-2026";
- la D.G.R n. 18 del 22 gennaio 2024 "Bilancio di previsione per l'esercizio finanziario 2024 e pluriennale

2024-2026. Articolo 39, comma 10, del decreto legislativo 23 giugno 2011, n. 118. Documento tecnico di accompagnamento e Bilancio Finanziario Gestionale. Approvazione".

PREMESSO CHE:

- con D.G.R. n. 923 del 28/06/2024, al fine di dare impulso all'Azione 1.8 e, segnatamente alla sub Azione 1.8.3 'Interventi per la trasformazione digitale delle Pubbliche Amministrazioni pugliesi', la Giunta regionale deliberava di:
- stanziare complessivi € 20.000.000,00, a valere sul P.R. Puglia FESR-FSE+ 2021-2027 - Priorità 1 - Obiettivo specifico: RSO1.2 - Azione 1.8 - sub Azione 1.8.3 'Interventi per la trasformazione digitale delle Pubbliche Amministrazioni pugliesi', per la selezione di proposte progettuali finalizzate alla digitalizzazione degli archivi di edilizia privata dei Comuni pugliesi;
- individuare quali soggetti proponenti le Amministrazioni Comunali pugliesi, in forma singola o aggregata, con non meno di 15.000 abitanti, come risultanti dai dati ISTAT relativi al censimento anno 2022;
- approvare la Scheda di pre-informazione, contenente le linee di indirizzo relative all'Avviso di selezione per il finanziamento di proposte progettuali finalizzate alla digitalizzazione degli archivi di edilizia privata dei Comuni pugliesi;
- autorizzare la variazione al Bilancio di Previsione 2024 e pluriennale 2024- 2026, al Documento Tecnico di accompagnamento e al Bilancio Gestionale approvato con D.G.R. n. 18 del 22.01.2024, ai sensi dell'art. 51, comma 2, del D.Lgs. n. 118/2011;
- demandare al Dirigente della Sezione Crescita Digitale delle Persone, del Territorio e delle Imprese, in qualità di Responsabile dell'Azione 1.8 del PR Puglia 2021-2027, l'adozione di apposito avviso pubblico rivolto ai Comuni pugliesi per la selezione di operazioni con procedura valutativa "a sportello" ed i conseguenti adempimenti, autorizzandolo ad operare sui relativi capitoli di entrata e di spesa del bilancio regionale;
- con nota Prot. n. 0360450/2024 del 16/07/2024, questa Sezione, come prescritto dal Sistema di Gestione e Controllo (Si.Ge.Co.) PR Puglia FESR FSE+ 2021-2127 (approvato con atto n. 165_DIR_2024_150 del 29/05/2024) e più precisamente dalla POS A.4 del documento, provvedeva a trasmettere all'Autorità di Gestione del PR Puglia FESR – FSE+ 2021-2027, rimettendola alla sua valutazione, la Check List di compliance "ATTIVITÀ DI VERIFICA PREVENTIVA - POS A.4 - FONDO: FESR" riferita all'Avviso di selezione per il finanziamento di proposte progettuali finalizzate alla digitalizzazione degli archivi di edilizia privata dei Comuni Pugliesi, unitamente al medesimo Avviso, all'Istanza di partecipazione, al Modello di Relazione Progettuale e alla Valutazione di conformità al principio DNSH;
- con nota Prot. n. 363552 del 17/07/2024, l'Autorità di Gestione del PR Puglia FESR – FSE+ 2021-2027 trasmetteva la Check List di cui sopra, controfirmata, propedeutica alla pubblicazione dell'Avviso di selezione per il finanziamento di proposte progettuali finalizzate alla digitalizzazione degli archivi di edilizia privata dei Comuni Pugliesi, portando così a positiva conclusione la procedura di compliance prevista dal Si.Ge.Co.;
- con atto n. 96 del 19.07.2024 il Dirigente della Sezione Crescita Digitale delle Persone, del Territorio e delle Imprese procedeva con:
    - dare seguito alle disposizioni di cui alla D.G.R. n. 923/2024, mediante indizione, approvazione e pubblicazione dell'Avviso di selezione per il finanziamento di proposte progettuali finalizzate alla digitalizzazione degli archivi di edilizia privata dei Comuni Pugliesi, e dei relativi allegati, parte integrante e sostanziale del medesimo avviso;
    - stabilire il termine di presentazione le istanze di finanziamento del suddetto avviso 'a sportello', con le modalità ivi indicate, a partire dalle ore 12:00 del giorno 30/09/2024 e fino alle ore 12.00 del 31/12/2026;
    - disporre l'accertamento di entrata per Euro 18.080.000,00 e la prenotazione d'impegno di spesa pluriennale per complessivi Euro 20.000.000,00, a valere sul P.R. Puglia FESR-FSE+ 2021-2027 - Priorità 1 - Obiettivo specifico: RSO1.2 - Azione 1.8 - sub Azione 1.8.3 'Interventi per la trasformazione digitale delle Pubbliche Amministrazioni pugliesi';

- conformemente con le previsioni dell'avviso, all'indirizzo di posta elettronica certificata (PEC): trasformazionedigitale.regione@pec.rupar.puglia.it, a decorrere dalle ore 12:00 del giorno 30/09/2024, pervenivano le prime istanze di partecipazione alla procedura "PR Puglia 2021-2027 – Azione 1.8 – sub Azione 1.8.3 "Avviso di selezione per il finanziamento di proposte progettuali finalizzate alla digitalizzazione degli archivi di edilizia privata dei Comuni Pugliesi";
- con atto n. 150 del 09.10.2024 il Dirigente della Sezione Crescita Digitale delle Persone, del Territorio e delle Imprese ha provveduto a:
  - dare avvio alla selezione delle operazioni ammissibili a finanziamento a valere sull'"Avviso di selezione per il finanziamento di proposte progettuali finalizzate alla digitalizzazione degli archivi di edilizia privata dei Comuni Pugliesi", mediante istituzione e nomina, in applicazione del punto 8.1 dell'avviso medesimo, dei seguenti Componenti della Commissione di valutazione, individuati nell'ambito dell'Amministrazione regionale per competenze ed esperienze professionali:
    - PRESIDENTE: ing. BARBARA LOCONSOLE, Dirigente pro tempore del Servizio "Sistema Dell'istruzione e del Diritto allo Studio", ingegnere civile con pregressa esperienza pluriennale nel settore dell'edilizia pubblica e privata nell'Amministrazione regionale e in Amministrazioni comunali;
    - COMPONENTE: dott. PASQUALE MARINO, Dirigente pro tempore del Servizio 'Infrastrutture e crescita digitale', della Sezione Crescita Digitale delle Persone, del Territorio e delle Imprese, dottore in Scienze dell'Informazione con pregressa pluriennale esperienza in ambito sistemi informativi e digitali nell'Amministrazione regionale ed in Enti pubblici;
    - COMPONENTE (con funzioni di segretario verbalizzante): arch. DOMENICO SASANELLI, titolare di Elevata Qualificazione denominata 'Agenda Digitale', dipendente della Sezione Crescita Digitale delle Persone, del Territorio e delle Imprese, dottore in architettura con pregressa pluriennale esperienza nel settore dell'edilizia e del digitale nell'Amministrazione regionale e in Amministrazioni comunali;
  - precisare che prima dell'accettazione dell'incarico, ciascun componente della Commissione Valutazione è tenuto a rilasciare apposita dichiarazione all'Amministrazione concernente la sussistenza, ovvero assenza, di conflitti di interessi e incompatibilità, come prescritto dal Sistema di Gestione e Controllo (Si.Ge.Co.) PR Puglia FESR FSE+ 2021- 2127 (e più precisamente Allegato 3 della dalla POS C.1.b);
  - dare atto che l'attività di valutazione dei progetti sarà svolta dalla Commissione di Valutazione senza oneri aggiuntivi per il bilancio regionale, in quanto svolta rationae officii.

CONSIDERATO CHE:

- con nota Prot. n. 0532954/2024, la Commissione di Valutazione, nominata con atto n. 150 del 09.10.2024, ha trasmesso il Verbale n. 1 del 21.10.2024 ed il Verbale n. 2 relativo alle sedute del 22.10.2024 e del 28.10.2024, con i quali ha provveduto, rispettivamente, all'insediamento formale ed all'avvio dei lavori della medesima, mediante valutazione delle proposte progettuali, allo stato pervenute (in n. 78, numerate e organizzate secondo l'ordine di arrivo), strutturata secondo le seguenti fasi:
  - *Verifica di ammissibilità formale;*
  - *Verifica del soddisfacimento dei criteri di ammissibilità sostanziale;*
  - *Valutazione sostanziale;*
- nelle sedute del 22.10.2024 e del 28.10.2024, all'esito dell'esame della documentazione trasmessa, è stata verificata l'ammissibilità formale e sostanziale delle prime n. 10 istanze candidate (contraddistinte dal n. 1 al n. 10, secondo l'ordine di arrivo), con relativa attribuzione di punteggio, come da schede di valutazione allegate al medesimo verbale n. 2;
- con nota Prot. n. 0536920/2024, la Commissione di Valutazione in parola ha trasmesso il Verbale n. 3 del 31.10.2024, con cui è stata esaminata la documentazione trasmessa, verificandone ammissibilità formale e sostanziale, e relativa attribuzione di punteggio, di ulteriori n. 10 istanze candidate

(contrassegnate con la numerazione da n. 11 a n. 20, secondo l'ordine di arrivo), come da schede di valutazione allegate al medesimo verbale;

- con nota Prot. n. 0545904/2024, la Commissione di Valutazione incaricata ha trasmesso il Verbale n. 4 del 05.11.2024, con cui è stata esaminata la documentazione trasmessa, verificandone ammissibilità formale e sostanziale, e relativa attribuzione di punteggio, di ulteriori n. 10 istanze candidate (contraddistinte dal n. 21 al n. 30, secondo l'ordine di arrivo), come da schede di valutazione allegate al medesimo verbale.

CONSIDERATO, NELLO SPECIFICO, CHE:

- in ottemperanza a quanto stabilito dai punti 8.2, 8.3 e 8.4 dell'Avviso in oggetto, è possibile procedere ad apporvare l'iter procedimentale relativo alle prime n. 30 istanze candidate esaminate dalla Commissione di Valutazione, i cui esiti istruttori sono riportati nella *Scheda Riepilogativa* allegata al presente atto, sotto la lettera 'A', rappresentando, ove ricorrente *la non ammissibilità/non finanziabilità e le relative motivazioni,* nonché le proposte per le quali sono state richieste integrazioni documentali e/o chiarimenti al soggetto proponente;
- come chiarito, in particolare, al comma 2 del punto 8.4 dell'Avviso, *entro quindici 15 (quindici) giorni lavorativi decorrenti dal giorno successivo alla notifica dell'Atto dirigenziale relativo agli esiti istruttori, i Soggetti interessati potranno proporre istanza di riesame, presentando eventuali osservazioni alla Commissione di valutazione per il tramite del Responsabile del Procedimento;*
- successivamente, sarà cura della Commissione di valutazione procedere all'esame delle osservazioni pervenute, comunicandone gli esiti al Responsabile del Procedimento per gli adempimenti consequenziali (comma 3 del punto 8.4 dell'Avviso).

RAVVISATA LA NECESSITÀ DI PROCEDERE, PERTANTO, SULLA BASE DELL'ISTRUTTORIA ESPLETATA A:

- approvare il Verbale n. 1 del 21.10.2024, il Verbale n. 2 relativo alle sedute del 22.10.2024 e del 28.10.2024, il Verbale n. 3 del 31.10.2024 ed il Verbale n. 4 del 05.11.2024 della Commissione di Valutazione in oggetto, nonchè i relativi contenuti e allegati, acquisiti agli atti della Sezione;
- dare atto dell'iter procedimentale relativo alle prime n. 30 istanze candidate e valutate, i cui esiti istruttori sono riportati nella Scheda Riepilogativa allegata al presente atto, sotto la lettera 'A' (per farne parte integrante e sostanziale), in ottemperanza a quanto stabilito dai punti 8.2, 8.3 e 8.4 dell'Avviso in oggetto;
- precisare che entro quindici 15 (quindici) giorni lavorativi decorrenti dal giorno successivo alla notifica del presente atto e della scheda di valutazione redatta dalla Commissione, i Soggetti interessati potranno proporre istanza di riesame, presentando eventuali osservazioni e motivate argomentazioni alla Commissione di valutazione per il tramite del Responsabile del Procedimento;
- stabilire che, esperita l'eventuale fase di riesame e valutata la documentazione integrativa e/o i chiarimenti richiesti ai soggetti proponenti indicati nell'Allegato "A" da parte della Commissione, si provvederà ad approvare con Atto Dirigenziale gli esiti definitivi dell'iter di selezione per le prime 30 istanze, assumendo per ciascuna proposta progettuale ammissibile e finanziabile il relativo impegno di spesa (a discarico della prenotazione di spesa già assunta con atto n. 96 del 19.07.2024).

Verifica ai sensi del Reg. UE n. 679/2016 e del D.Lgs n. 196/03,
come modificato dal D. Lgs. n. 101/2018
Garanzie alla riservatezza

La pubblicazione dell'atto all'albo, salve le garanzie previste dalla legge n. 241/90 in tema di accesso ai documenti amministrativi, avviene nel rispetto della tutela alla riservatezza dei cittadini, secondo quanto disposto dal Regolamento UE n. 679/2016 in materia di protezione dei dati personali, in quanto compatibili, da D.Lgs. n. 196/2003, nonché dal vigente Regolamento Regionale n. 5/2006 per il trattamento dei dati sensibili e giudiziari.

Ai fini della pubblicità legale, l'atto destinato alla pubblicazione è redatto in modo da evitare la diffusione di dati personali identificativi non necessari ovvero il riferimento a dati sensibili; qualora fossero indispensabili per l'adozione dell'atto, essi sono trasferiti in documenti separati, esplicitamente richiamati.

Adempimenti contabili ai sensi del D.Lgs. n. 118/2011 e ss.mm.ii.

Il presente provvedimento non comporta alcun ulteriore mutamento qualitativo e quantitativo di entrata o di spesa né a carico del bilancio regionale, né a carico degli enti per i cui debiti i creditori potrebbero rivalersi sulla Regione e che è escluso ogni ulteriore onere aggiuntivo rispetto a quelli già autorizzati a valere sullo stanziamento dal bilancio regionale, giusta Determinazione di accertamento in entrata e prenotazione di spesa con atto n. 96 del 19.07.2024

DETERMINA

Di prendere atto di quanto espresso in narrativa, che costituisce parte integrante e sostanziale del presente atto e che qui si intende integralmente riportato.

- di **approvare** il Verbale n. 1 del 21.10.2024, il Verbale n. 2 relativo alle sedute del 22.10.2024 e del 28.10.2024, il Verbale n. 3 del 31.10.2024 ed il Verbale n. 4 del 05.11.2024 della Commissione di Valutazione in oggetto, nonché i relativi contenuti e allegati, acquisiti agli atti della Sezione;
- di **dare atto** dell'iter procedimentale relativo alle prime n. 30 istanze candidate e valutate, i cui esiti istruttori sono riportati nella Scheda Riepilogativa allegata al presente atto, sotto la lettera 'A' (per farne parte integrante e sostanziale), in ottemperanza a quanto stabilito dai punti 8.2, 8.3 e 8.4 dell'Avviso in oggetto;
- di **precisare** che entro quindici 15 (quindici) giorni lavorativi decorrenti dal giorno successivo alla notifica del presente atto e della scheda di valutazione redatta dalla Commissione, i Soggetti interessati potranno proporre istanza di riesame, presentando eventuali osservazioni e motivate argomentazioni alla Commissione di valutazione per il tramite del Responsabile del Procedimento;
- di **stabilire** che, esperita l'eventuale fase di riesame e valutata la documentazione integrativa e/o i chiarimenti richiesti ai soggetti proponenti indicati nell'Allegato "A" da parte della Commissione, si provvederà ad approvare con Atto Dirigenziale gli esiti definitivi dell'iter di selezione, assumendo per ciascuna proposta progettuale ammissibile e finanziabile il relativo impegno di spesa (a discarico della prenotazione di spesa già assunta con atto n. 96 del 19.07.2024);
- di **dare atto** che con successivi provvedimenti, a seguito della trasmissione di ulterriori verbali da parte della Commissione di valutazione, si procederà alla approvazione degli esiti istruttori relativi alle ulteriori istanze pervenute;
- di **rimandare**, per tutto quanto non previsto nel presente atto, ai contenuti dell'Avviso in oggetto;
- di **trasmettere** il presente provvedimento, con fine di notifica, a tutti gli interessati, nonché al Segretariato della Giunta Regionale;
- di *disporre* la pubblicazione del presente provvedimento all'albo telematico della Regione Puglia ai sensi dell'art. 20, comma 3, del DPGR n. 22/2021, ai fini della pubblicità legale;
- di **disporre** la pubblicazione del presente provvedimento sul Bollettino Ufficiale della Regione Puglia, sul portale del PR FESR/FSE+ 2021/2027, nella pagina del portale regionale dedicata all'Avviso, nonché nella sezione "Amministrazione Trasparente", sottosezione "Provvedimenti" e "Provvedimenti dirigenti amministrativi" del sito ufficiale della regione Puglia: www.regione.puglia.it;
- di **dichiarare** il presente atto immediatamente esecutivo.

ALLEGATI INTEGRANTI

Documento - Impronta (SHA256)
AllegatoA-SchedaRiepilogativaVerbali1-4-1_signed.pdf - 08f33c6eeb83a261e35abf2908597d9315ebd1d59c30f1b45ab7a915a85fecd9

Il presente Provvedimento è direttamente esecutivo.

Basato sulla proposta n. 193/DIR/2024/00202 dei sottoscrittori della proposta:

Il Dirigente della Sezione Crescita Digitale delle persone del territorio e delle imprese
Vito Bavaro

Firmato digitalmente da:

Il Dirigente della Sezione Crescita Digitale delle persone del territorio e delle imprese
Vito Bavaro

ALLEGATO "A"

Programma Regionale Puglia 2021–2027 Priorità I "Competitività e innovazione"
Azione 1.8 "Interventi di digitalizzazione della P.A. e diffusione di infrastrutture e servizi digitali a favore di cittadini ed imprese"
Sub Azione 1.8.3 "Interventi per la trasformazione digitale delle Pubbliche Amministrazioni pugliesi"
Avviso di selezione per il finanziamento di proposte progettuali finalizzate alla digitalizzazione degli archivi di edilizia privata dei Comuni pugliesi
Esiti istruttori (verbali da 1 a 4) -

Numero Progressivo	Soggetto proponente	Comuni aggregati	Protocollo istanza	Data protocollo istanza	Ammissibilità formale	Ammissibilità sostanziale	Valutazione sostanziale	Verbale Commissione	Ammissione a finanziamento	Importo finanziamento da concedere	Motivazione esclusione
1	Nardò	-	475755	1/10/2024	Richiesta di integrazioni/chiarimenti			Verbale 2 del 28/10/2024	-	-	
2	Bitritto	Toritto	475770	1/10/2024	SI	SI	35/80	Verbale 2 del 28/10/2024	NO	-	VALUTAZIONE SOSTANZIALE INFERIORE A 56/80 PUNTI
3	Acquaviva delle Fonti	-	475785	1/10/2024	SI	SI	60/80	Verbale 2 del 28/10/2024	SI	250.000,00 €	
4	San Giorgio Ionico	Roccaforzata	475798	1/10/2024	SI	SI	62,5/80	Verbale 2 del 28/10/2024	SI	250.000,00 €	
5	Giovinazzo	-	475889	1/10/2024	SI	SI	65/80	Verbale 2 del 28/10/2024	SI	250.000,00 €	
6	Ruvo di Puglia	-	475907	1/10/2024	SI	SI	68/80	Verbale 2 del 28/10/2024	SI	250.000,00 €	
7	San Giovanni Rotondo	-	475930	1/10/2024	SI	SI	60/80	Verbale 2 del 28/10/2024	SI	250.000,00 €	
8	Corato	-	475963	1/10/2024	SI	SI	80/80	Verbale 2 del 28/10/2024	SI	399.883,84 €	
9	Mottola	-	475972	1/10/2024	Richiesta di integrazioni/chiarimenti			Verbale 2 del 28/10/2024	-	-	
10	Foggia	-	475980	1/10/2024	SI	SI	70/80	Verbale 2 del 28/10/2024	SI	899.980,00 €	
11	Latiano	Erchie Villa Castelli	475986	1/10/2024	SI	SI	60/80	Verbale 3 del 31/10/2024	SI	400.000,00 €	
12	Lecce	-	475998	1/10/2024	SI	SI	64/80	Verbale 3 del 31/10/2024	SI	750.000,00 €	
13	Capurso	-	476011	1/10/2024	SI	SI	70/80	Verbale 3 del 31/10/2024	SI	250.000,00 €	
14	Sannicandro di Bari	Cellamare Binetto	476020	1/10/2024	SI	SI	65/80	Verbale 3 del 31/10/2024	SI	250.000,00 €	
15	Oria	San Michele Salentino	476039	1/10/2024	SI	SI	65/80	Verbale 3 del 31/10/2024	SI	250.000,00 €	

ALLEGATO "A"

Programma Regionale Puglia 2021–2027 Priorità I "Competitività e innovazione"
Azione 1.8 "Interventi di digitalizzazione della P.A. e diffusione di infrastrutture e servizi digitali a favore di cittadini ed imprese"
Sub Azione 1.8.3 "Interventi per la trasformazione digitale delle Pubbliche Amministrazioni pugliesi"
Avviso di selezione per il finanziamento di proposte progettuali finalizzate alla digitalizzazione degli archivi di edilizia privata dei Comuni pugliesi
Esiti istruttori (verbali da 1 a 4) -

Numero Progressivo	Soggetto proponente	Comuni aggregati	Protocollo istanza	Data protocollo istanza	Ammissibilità formale	Ammissibilità sostanziale	Valutazione sostanziale	Verbale Commissione	Ammissione a finanziamento	Importo finanziamento da concedere	Motivazione esclusione
16	Ginosa	-	476064	1/10/2024	NO	-	-	Verbale 3 del 31/10/2024	SI	-	ISTANZA NON AMMISSIBILE PER INCOMPLETEZZA DOCUMENTALE (ART.7.3 AVVISO)
17	Castellaneta	-	476070	1/10/2024	SI	SI	70/80	Verbale 3 del 31/10/2024	SI	250.000,00 €	
18	Sogliano Cavour	Soleto Aradeo	476077	1/10/2024	SI	SI	59/80	Verbale 3 del 31/10/2024	SI	249.720,00 €	
19	Barletta	-	476097	1/10/2024	SI	SI	77/80	Verbale 3 del 31/10/2024	SI	749.640,20 €	
20	Poggiardo	Minervino di Lecce Ortelle Uggiano La Chiesa Santa Cesarea Terme	476103	1/10/2024	SI	SI	30/80	Verbale 3 del 31/10/2024	NO	-	VALUTAZIONE SOSTANZIALE INFERIORE A 56/80 PUNTI
21	Ostuni	-	476110	1/10/2024	SI	SI	62,5/80	Verbale 4 del 05/11/2024	SI	400.000,00 €	
22	Francavilla Fontana	-	476113	1/10/2024	SI	SI	70/80	Verbale 4 del 05/11/2024	SI	400.000,00 €	
23	Bisceglie	-	476123	1/10/2024	SI	SI	70/80	Verbale 4 del 05/11/2024	SI	750.000,00 €	
24	Carovigno		476139	1/10/2024	NO	-	-	Verbale 4 del 05/11/2024	NO	-	ISTANZA NON AMMISSIBILE PER INCOMPLETEZZA DOCUMENTALE (ART.7.3 AVVISO)
25	Cassano delle Murge	-	476150	1/10/2024	Richiesta di integrazioni/chiarimenti			Verbale 4 del 05/11/2024	-	-	
26	Altamura	-	476153	1/10/2024	SI	SI	70/80	Verbale 4 del 05/11/2024	SI	750.000,00 €	
27	Gravina in Puglia	-	476158	1/10/2024	SI	SI	70/80	Verbale 4 del 05/11/2024	SI	400.000,00 €	

ALLEGATO "A"

Programma Regionale Puglia 2021–2027 Priorità I "Competitività e innovazione"

Azione 1.8 "Interventi di digitalizzazione della P.A. e diffusione di infrastrutture e servizi digitali a favore di cittadini ed imprese"

Sub Azione 1.8.3 "Interventi per la trasformazione digitale delle Pubbliche Amministrazioni pugliesi"

Avviso di selezione per il finanziamento di proposte progettuali finalizzate alla digitalizzazione degli archivi di edilizia privata dei Comuni pugliesi

Esiti istruttori (verbali da 1 a 4) -

Numero Progressivo	Soggetto proponente	Comuni aggregati	Protocollo istanza	Data protocollo istanza	Ammissibilità formale	Ammissibilità sostanziale	Valutazione sostanziale	Verbale Commissione	Ammissione a finanziamento	Importo finanziamento da concedere	Motivazione esclusione
28	San Vito dei Normanni	-	476162	1/10/2024	SI	SI	62,5/80	Verbale 4 del 05/11/2024	SI	250.000,00 €	
29	Manduria	-	476170	1/10/2024	SI	SI	80/80	Verbale 4 del 05/11/2024	SI	250.000,00 €	
30	Modugno	-	476175	1/10/2024	SI	SI	57/80	Verbale 4 del 05/11/2024	SI	400.000,00 €	

DETERMINAZIONE DEL DIRIGENTE SEZIONE FARMACI, DISPOSITIVI MEDICI E ASSISTENZA INTEGRATIVA 12 novembre 2024, n. 69

Determina di aggiornamento PTR 39.0

IL DIRIGENTE DELLA STRUTTURA PROPONENTE

In Bari, nella sede della Sezione Farmaci Dispositivi Medici e Assistenza Integrativa

Il DIRIGENTE della SEZIONE FARMACI DISPOSITIVI MEDICI E ASSISTENZA INTEGRATIVA

VISTO il d. lgs. 30 marzo 2001, n. 165 e s.m.i.

VISTA la legge regionale 4 febbraio 1997, n. 7 e s.m.i.

VISTA la deliberazione di Giunta regionale n. 1974 del 7.12.2020.

VISTO il decreto del Presidente della Giunta regionale n. 22 del 22.01.2021.

VISTA la deliberazione di Giunta regionale n. 1289 del 28.07.2021.

VISTA la deliberazione di Giunta regionale n. 1576 del 30/09/2021 recante: "Conferimento incarichi di direzione delle Sezioni di Dipartimento ai sensi dell'art. 22, comma 2, del decreto del Presidente della Giunta regionale 22 gennaio 2021 n. 22." .

VISTA la deliberazione di Giunta regionale n. 1734 del 28/10/2021 recante: " Decreto del Presidente della Giunta regionale 22 gennaio 2021, n. 22 "Modello Organizzativo Maia 2.0". Atto di indirizzo al Direttore del Dipartimento Personale ed Organizzazione per la ulteriore proroga degli incarichi di direzione in essere dei Servizi delle strutture della Giunta regionale.".

VISTO l'art. 32 della legge n. 69/2009, che prevede l'obbligo di sostituire la pubblicazione tradizionale all'Albo ufficiale con la pubblicazione di documenti digitali sui siti informatici.

VISTO il dlgs. 196/2003 "Codice in materia di protezione dei dati personali" e smi ed il Regolamento UE 2016/679.

VISTA la deliberazione di Giunta regionale n. 1466 del 15 settembre 2021, recante l'approvazione della Strategia regionale per la parità di genere, denominata "Agenda di Genere".

VISTA la deliberazione di Giunta regionale n. 938 del 03 luglio 2023**,** recante **"**Delibera di Giunta regionale n. 302/2022 "Valutazione di impatto di genere. Sistema di gestione e di monitoraggio". Revisione degli allegati.

Sulla base dell'istruttoria espletata dalla Sezione Farmaci, Dispositivi Medici e Assistenza Integrativa, di seguito riportata.

Premesso che:

- Con la DGR n. 984/2016 la Giunta regionale ha disposto, di concerto con l'istituzione della Commissione Tecnica regionale farmaci, la creazione del Prontuario Terapeutico Regionale (PTR), in alternativa al Prontuario Terapeutico Ospedaliero Regionale (PTOR), che deve, comunque, essere inteso come uno strumento di governo della spesa farmaceutica ospedaliera e della relativa continuità terapeutica, con particolare riferimento all'appropriatezza e alla aderenza alla terapia successivamente alle dimissioni del paziente e presa in carico da parte del MMG e PLS.
- Con la D.G.R. n. 984/2016, la Giunta regionale ha previsto l'abolizione dei Prontuari Terapeutici Ospedalieri/Aziendali, anche in considerazione delle disposizioni adottate dalla Giunta regionale con provvedimento n. 2256/2015 e s.m.i "Razionalizzazione degli acquisti sanitari. Abrogazione deliberazione n. 1391/2012, modifica DGR n. 2356 del 18/11/2014. Disposizioni", con la quale viene, tra l'altro, individuata la Azienda Sanitaria capofila preposta all'acquisto centralizzato di Farmaci e Dispositivi Medici per le strutture sanitarie per il tramite del soggetto aggregatore.
- La DGR n. 984/2016 definisce inoltre il PTR quale strumento dinamico sottoposto a periodico aggiornamento da parte della Commissione tecnica regionale farmaci, in quanto strumento di governo clinico, che è vincolante per le prescrizioni, somministrazioni ed erogazioni di farmaci nelle strutture delle Aziende sanitarie, incluse le strutture private convenzionate con il SSR.
- La Giunta regionale, con provvedimento n.1706 del 08.11.2016, ha individuato i componenti della

Commissione Tecnica Regionale Farmaci, istituita con DGR n. 984/2016, ed ha disposto, tra l'altro, che la Commissione entro un mese dal suo insediamento proponga al Dirigente della Sezione Risorse Strumentali e Tecnologiche le modalità di funzionamento della stessa ed i compiti della Segreteria Scientifica – Amministrativa da approvare con Atto Dirigenziale.

- Con Determinazione Dirigenziale n. 4/2017 è stato approvato il documento recante Modalità di funzionamento della Commissione Tecnica Regionale Farmaci (CTRF) istituita con DGR n. 984/2016.
- Con Determinazione Dirigenziale n. 80/2017 avente ad oggetto: "DGR 984/2016 e DGR n. 1706/2016. Approvazione delle modalità di funzionamento della Segreteria Scientifica, sono stati definiti i compiti della segreteria scientifica amministrativa.
- Con D.G.R. n. 355/2019, è stato approvato il nuovo modello organizzativo della Rete Regionale Antidotica e, contestualmente, è stato disposto il Prontuario Regionale Antidoti, quale parte integrante e sostanziale del P.T.R. di cui costituisce la sezione antidoti.
- Con D.G.R. n. 433 del 28.03.2022 la Giunta regionale ha provveduto alla nuova nomina di tutti componenti della Commissione Tecnica Regionale Farmaci (CTRF) di cui alla D.G.R. 984/2016 e s.m.i. oltre che all'integrazione della composizione della Commissione stessa con:

a. una ulteriore figura professionale universitaria, altamente qualificata nell'ambito farmaceutico, da individuarsi a cura del Dipartimento di Farmacia – Scienze del Farmaco dell'Università di Bari;
b. un rappresentante della Federazione degli Ordini professionali dei farmacisti di Puglia, da individuarsi a cura della Consulta Regionale degli Ordini dei Farmacisti di Puglia;

- Ai sensi della stessa D.G.R. 433/2022, è stato altresì previsto che la nomina dei suddetti due nuovi componenti venisse successivamente ratificata con atto dirigenziale da parte della competente struttura tecnica regionale.
- Sulla base di quanto sopra, con atto dirigenziale n.0052 del 16/05/2022 della scrivente Sezione, si è proceduto alla ratifica delle nomine dei due componenti integrati nella CTRF a seguito delle indicazioni pervenute da parte della Consulta regionale degli Ordini dei farmacisti di Puglia e del Dipartimento di Farmacia – Scienze del Farmaco dell'Università di Bari.
- Con D.G.R. n.1488 del 28.10.2022 la Giunta regionale ha provveduto alla sostituzione del medico specialista infettivologo dimissionario della Commissione Tecnica Regionale Farmaci (CTRF), con altro medico specialista infettivologo operante presso Azienda pubblica del SSR.
- Con D.G.R. n.1479 del 30.10.2023 la Giunta regionale ha provveduto alla sostituzione del farmacista del Servizio Farmaceutico Territoriale ASL, componente della CTRF, posto medio tempore in quiescenza, con un altro farmacista territoriale operante presso Azienda pubblica del SSR
- Con D.G.R. n. 1084 del 31.07.2024 la Giunta regionale ha provveduto alla proroga della validità dell'attuale composizione della Commissione Tecnica Regionale Farmaci di cui alla D.G.R. 433/2022 e s.m.i. fino al 31.12.2024, al fine di garantire la continuità dei lavori della CTRF nelle more della conclusione delle procedure finalizzate alla nomina dei nuovi componenti della stessa.
- Le indicazioni presenti nel Prontuario non devono essere intese solo come vincoli prescrittivi per i professionisti, ma sempre più come uno strumento per orientare la pratica clinica verso un comportamento basato sulle evidenze scientifiche secondo i principi fondati su prove di efficacia e sicurezza.
- Il PTR deve contenere per ogni principio attivo in genere le seguenti indicazioni, ove applicabili:

a. via di somministrazione, classe di rimborsabilità, PT AIFA ed eventuali limiti di utilizzo in ambito ospedaliero o prescrittivo per le altre sezioni del PTR;
b. note limitative AIFA o regionali, PT AIFA o regionale, scheda di monitoraggio;
c. documenti di indirizzo raccomandazioni d'uso, PDTA;
d. valutazione sintetica della CTRF;

- A fronte delle valutazioni medio tempore espresse dalla CTRF nelle varie sedute le cui risultanze sono

verbalizzate agli atti d'ufficio, con Determinazioni Dirigenziali n.151/2017, n.230/2017, n.307/2017, n.415/2017, n.484/2017, n.53/2018, n.155/2018, n.193/2018, n.297/2018, n.10/2019, n.32/2019, n.54/2019, n.73/2019, n.143/2019, n.243/2019, n.22/2020, n.153/2020, n.177/2020, n.213/2020, n.278/2020, n.64/2021, n.117/2021 , n.146/2021, n.199/2021, n.03/2022, n.018/2022, n.048/2022, n.069/2022, n.086/2022, n.095/2022 n.013/2023, n.051/2023, n.077/2023, n.010/2024, n.033/2024, 039/2024, 052/2024 e 059/2024 sono state approvate le precedenti versioni del PTR dalla 1.0 alla 38.0.

Preso atto:

- dei pareri espressi dalla CTRF sui farmaci oggetto di valutazione, le cui risultanze sono verbalizzate agli atti della Sezione.

Ritenuto pertanto necessario

- sulla base delle valutazioni espresse dalla CTRF, provvedere ad aggiornare il Prontuario Terapeutico Regionale (PTR).

Per tutto quanto sopra esposto, si rende necessario procedere all'approvazione della versione 39.0 del Prontuario Terapeutico Regionale (PTR) di cui all'allegato A, comprensivo delle Sezioni "Farmaci", "Radiofarmaci Diagnostici - Terapeutici" e "Antidoti", oltre che dello Allegato B, quali parti integranti e sostanziali del presente provvedimento, in sostituzione della precedente versione 38.0 del PTR.

VERIFICA AI SENSI DEL d.lgs. 196/03 e ss.mm.ii. e del Reg. UE - Garanzie alla riservatezza

La pubblicazione dell'atto all'albo, salve le garanzie previste dalla legge 241/90 in tema di accesso ai documenti amministrativi, avviene nel rispetto della tutela alla riservatezza dei cittadini, secondo quanto disposto dal d.lgs. 196/03 in materia di protezione dei dati personali, nonché dal vigente regolamento regionale n.5/2006 per il trattamento dei dati sensibili e giudiziari.

Ai fini della pubblicità legale, l'atto destinato alla pubblicazione è redatto in modo da evitare la diffusione di dati personali identificativi non necessari ovvero il riferimento a dati sensibili; qualora tali dati fossero indispensabili per l'adozione dell'atto, essi sono trasferiti in documenti separati, esplicitamente richiamati.

Il presente atto non è stato sottoposto a valutazione di impatto di genere in quanto "a contenuto specifico" come previsto dalla D.G.R. n. 938 del 03.07.2003.

COPERTURA FINANZIARIA ai sensi del D. Lgs n. 118/2011 e ss.mm.ii.

La presente determinazione non comporta implicazioni di natura finanziaria sia di entrata che di spesa e dalla stessa non deriva alcun onere a carico del Bilancio Regionale

- Sulla base delle risultanze istruttorie come innanzi illustrate;
- vista la sottoscrizione in calce al presente provvedimento;
- ritenuto di dover provvedere in merito;

DETERMINA

Di prendere atto di quanto espresso in narrativa, che costituisce parte integrante e sostanziale del presente atto e che qui si intende integralmente riportato.

1. Di **prendere** atto dei pareri espressi dalla CTRF sui farmaci oggetto di valutazione, le cui risultanze sono verbalizzate agli atti della Sezione.
2. Di **approvare** la versione 39.0 del Prontuario Terapeutico Regionale (PTR) di cui all'allegato A, comprensivo delle Sezioni "Farmaci", "Radiofarmaci Diagnostici - Terapeutici" e "Antidoti", oltre che dell' Allegato B, quali parti integranti e sostanziali del presente provvedimento, in sostituzione della precedente versione 38.0 del PTR.
3. Di **dare atto** che il suddetto PTR è suscettibile di ulteriori modifiche ed integrazioni, sulla base dei prossimi lavori della CTRF.
4. Di **dare atto** che, ai sensi di quanto previsto dall'art. 10 del d.l. 158/2012 convertito dalla Legge 8 novembre 2012, n. 189, i nuovi farmaci, la cui immissione in commercio sia successiva al presente

provvedimento, per i quali la Commissione consultiva tecnico-scientifica dell'AIFA, abbia stabilito il requisito della innovatività terapeutica, *"…devono essere resi immediatamente disponibili agli assistiti, anche senza il formale inserimento nei prontuari terapeutici ospedalieri regionali…"*.

5. Di **dare atto** che, ai sensi di quanto previsto dall'art.5, comma 3, della legge 10 novembre 2021 n. 175, i farmaci di fascia A o H prescritti per l'assistenza dei pazienti affetti da malattia rara, la cui immissione in commercio sia successiva al presente provvedimento, *"nelle more dei periodici aggiornamenti per il loro inserimento nei prontuari terapeutici ospedalieri o in altri elenchi analoghi predisposti dalle competenti autorità regionali o locali ai sensi dell'articolo 10, comma 5, del decreto-legge 13 settembre 2012, n. 158, convertito, con modificazioni, dalla legge 8 novembre 2012, n. 189, sono resi comunque disponibili".*
6. Di **dare atto** che relativamente ai farmaci già inseriti nel PTR eventuali aggiornamenti delle schede tecniche effettuate dall'AIFA sono immediatamente applicabili nelle more dell'aggiornamento del PTR.
7. Di **disporre** la pubblicazione sul Bollettino Ufficiale della Regione Puglia.

Il presente provvedimento:

a. sarà trasmesso all'albo telematico della Regione Puglia ai fini della pubblicità legale;
b. sarà pubblicato nel Bollettino Ufficiale della Regione Puglia;
c. sarà trasmesso in copia conforme all'originale alla Segreteria della Giunta Regionale;
d. sarà disponibile nel sito ufficiale della Regione Puglia: www.regione.puglia.it;
e. sarà notificato alle ASL, A.O.U., I.R.C.C.S. ed E.E. del SSR;
f. sarà notificato al Soggetto Aggregatore regionale, alla ASL BA capofila per i consequenziali adempimenti in materia di gare farmaci e gas medicali ed alle altre Aziende pubbliche del SSR;
g. sarà notificato alla società Exprivia per consentire l'aggiornamento del sistema informativo regionale Edotto;
h. è immediatamente esecutivo;

Il presente provvedimento, si compone di n. 6 pagine, oltre un allegato "A" di 61 pagine e un allegato "B" di 02 pagine;

ALLEGATI INTEGRANTI

Documento - Impronta (SHA256)
Allegato B - PTR 39.pdf - 23ba110f46f1e2e8af996e829dd5b5191db12c8beebc82f6173d2fb95176b034
All. A PTR 39.pdf - 4355106863968363f95f4145be9349f42f990fc355f0ecbfa738c6aa2f2f18ba

Il presente Provvedimento è direttamente esecutivo.

Firmato digitalmente da:

Istruttore Proposta
Raffaele Sarnacchiaro

Istruttore Proposta
Francesco Brunetti

Il Dirigente della Sezione Farmaci, Dispositivi Medici ed Assistenza Integrativa
Paolo Stella

ALL.B

Elenco Nuovi Inserimenti/Aggiornamenti/Eliminazioni nel PTR , rispetto alla precedente versione (38.0) Sezione Farmaci										
Codice ATC	*Descrizione*	*Forma Farm.*	*Rimborsabilità (SSN)*	*Nota AIFA*	*Fornitura*	*PHT*	*PT/Scheda di prescrizione AIFA/Registro*	*Nuovo inserimento/Aggiornamento/Eliminazione*	*Note*	*Raccomandazioni*
L04AF08	*Ritlecitinib*	*CPS*	*H*		*RNRL*	*X*	*Scheda di prescrizione AIFA*	*Nuovo Inserimento*	*Riclassificazione Det. AIFA n. 463/2024*	
L01FX24	*Teclistamab*	*FL.SC*	*H*		*OSP*		*Registro*	*Nuovo Inserimento*	*Riclassificazione Det. AIFA n. 473/2024*	
L01BC58	*Decitabina/ Cedazuridina*	*CPR*	*H*		*RNRL*		*Registro*	*Nuovo Inserimento*	*Riclassificazione Det. AIFA n. 461/2024*	
L01FX27	*Epcoritamab*	*FL.SC*	*H*		*OSP*		*Registro*	*Nuovo Inserimento*	*Riclassificazione Det. AIFA n. 497/2024*	
N02CD07	*Atogepant*	*CPR*	*A*		*RRL*	*X*	*Registro*	*Nuovo Inserimento*	*Riclassificazione Det. AIFA n. 506/2024*	**"Si raccomanda, come da indicazione dell'AIFA, di utilizzare il farmaco per il trattamento dei pazienti adulti che negli ultimi 3 mesi abbiano presentato almeno 8 giorni di emicrania disabilitante al mese definita come punteggio del questionario MIDAS ≥ 11-, già trattati con altre terapie di profilassi per l'emicrania e che abbiano mostrato una risposta insufficiente dopo almeno 6 settimane di trattamento o che siano intolleranti o che presentino chiare controindcazioni ad almeno 3 precedenti classi di farmaci,per la profilassi dell'emicrania"**
N07XX02	*Riluzolo*	*BUSTINE ORODIS.*	*A*		*RRL*	*X*		*Aggiornamento*	*Nuova formulazione Det. AIFA n. 68/2024*	**"Si raccomanda,compatibilmente con le esigenze cliniche del paziente, di utilizzare**

ALL.B

										preferenzialmente le compresse a costo più basso e riservare le formulazioni in sciroppo/bustine orodispersibili a costo più alto per i pazienti che si trovano in una condizione di disfagia con difficoltà di deglutizione".
L01FY02	*Nivolumab/ Relatlimab*	*SOL.INF. EV.*	*H*		*OSP*		*Registro*	*Nuovo Inserimento*	*Riclassificazione Det. AIFA n. 466/2024*	
S01LA05	*Aflibercept*	*SOL. INTRAVI TREALE*	*H*	*98*	*OSP*		*Registro*	*Aggiornamento*	*Riclassificazione Det. AIFA n. 502/2024*	

Il Presente allegato si compone di n. 02 pagine
Il Dirigente della Sezione Farmaci, Dispositivi medici e Assistenza Integrativa
Dott. Paolo Stella

2

REGIONE PUGLIA

Allegato "A"

DIPARTIMENTO PROMOZIONE DELLA SALUTE E DEL BENESSERE ANIMALE

SEZIONE FARMACI DISPOSITIVI MEDICI E ASSISTENZA INTEGRATIVA

COMMISSIONE TECNICA REGIONALE FARMACI (CTRF)

PRONTUARIO TERAPEUTICO REGIONALE

Segreteria Scientifica- PTR versione 39.0

SEZIONE FARMACI
SEZIONE RADIOFARMACEUTICI
SEZIONE ANTIDOTI

Il Presente Allegato si compone di n. 61 Pagine
Il Dirigente della Sezione Farmaci, Dispositivi Medici
e Asssistenza Integrativa.
Dott. Paolo Stella

PRONTUARIO TERAPEUTICO REGIONALE (PTR) PUGLIA Versione 39.0								
SEZIONE FARMACI								
Codice ATC	Descrizione	Forma Farmaceutica	Classe SSN	Nota AIFA	Ricetta	PHT	PT/Scheda di prescrizione Aifa/Registro	Note/Raccomandazioni
A	**APPARATO GASTROINTESTINALE E METABOLISMO.**							
A01	**Stomatologici**							
A01A	**Stomatologici**							
A01AB	**Antiinfettivi e antisettici per il trattamento orale.**							
A01AB03	CLOREXIDINA	COLLUT	C		OTC			
A01AB09	MICONAZOLO	GEL OS	C		SOP			
A02	Disturbi correlati alla secrezione acida							
A02A	Antiacidi							
A02AD	Associazioni e complessi fra composti di Al, Ca eMg.							
A02AD02	MAGALDRATO	CPR , SOSP	A		RR			
A02AH	SODIO BICARBONATO	CPR	C		SOP			
A02B	**Farmaci per il trattamento dell'ulcera peptica e della malattia da refuso gastroesofageo**							
A02BA	**Antagonisti dei recettori H2**							
A02BA03	FAMOTIDINA	CPR	A	48	RR			
A02BA04	NIZATIDINA	CPS	A		RR			
A02BB	**Prostaglandine**							
A02BB01	MISOPROSTOLO	CPR	A	1	RNR			
A02BC	**Inibitori della pompa acida**							
A02BC01	OMEPRAZOLO	EV	H	1,48	OSP			La forma ev. e' utilizzabile quando non e' possibile avvalersi della formulazione orale
A02BC02	PANTOPRAZOLO	CPR	A	1,48	RR			
A02BC02	PANTOPRAZOLO	EV	H	1,48	OSP			La forma ev. e' utilizzabile quando non e' possibile avvalersi della formulazione orale
A02BC03	LANSOPRAZOLO	CPS	A	1,48	RR			
A02BC04	RABEPRAZOLO	CPR	A	48	RR			
A02BC05	ESOMEPRAZOLO	CPS , CPR	A	1,48	RR			
A02BC05	ESOMEPRAZOLO	EV	H	1,48	OSP			La forma ev. e' utilizzabile quando non e' possibile utilizzare la formulazione orale
AO2BX	**Altri farmaci per il trattamento dell'ulcera peptica e della malattia da refuso gastroesofageo**							
A02BX02	SUCRALFATO	CPR ,POLV.OS	A		RR			
A02BX13	ACIDO ALGINICO	SOSP OS	A		RR			Solo in pazienti pediatrici
A03	**Disturbi funzionali gastrointestinali**							
A03A	**Disturbi funzionali gastrointestinali**							
A03AA	**Anticolinergici sintetici, esteri con gruppi aminici terziari.**							
A03AA05	TRIMEBUTINA MALEATO	EV,IM,CPS	C		RR			
A03AD01	PAPAVERINA CLORIDRATO	EV/IM	C		OSP			
A03AX	**Altri farmaci per i disturbi funzionali gastrointestinali.**							
A03AX12	FLOROGLUCINOLO	EV,IM	A		RR			
A03AX13	DIMETICONE	CPR , GTT.	C		SOP			
A03B	**Belladonna e derivati non associati**							
A03BA	**Alcaloidi della belladonna amine terziarie**							
A03BA01	ATROPINA	EV/IM/SC	A		RRL			
A03BA01	ATROPINA SOLFATO SENZA SODIO METABISOLFITO	EV/IM/SC	A		RRL			
A03BB	**Alcaloidi della belladonna, semisintetici, composti amminici quaternari**							
A03BB01	BUTILSCOPOLAMINA	IM,IV	A		RR			
AO3C	**Antispastici in associazione con psicolettici**							
A03CA	**Anticolinergici sintetici in associazione con psicolettici**							
A03F	**Procinetici**							
A03FA	**Procinetici.**							
A03FA01	METOCLOPRAMIDE	CPR	A		RR			
A03FA01	METOCLOPRAMIDE	IM , EV	A		RR			
A03FA03	DOMPERIDONE	CPR	C		RR			
A03FA05	ALIZAPRIDE	EV,IM	A		RR			
A04	**Antiemetici e antinausea**							
A04A	**Antiemetici e antinausea**							
A04AA	**Antagonisti della serotonina (5HT3)**							
A04AA01	ONDANSETRONE CLOR DIIDRATO	EV/IM/SC	H		OSP			
A04AA01	ONDANSETRONE	EV,IM,CPR	A		RR			
A04AA02	GRANISETRON	EV,IM	H		OSP			
A04AA02	GRANISETRON	EV,IM,CPR	A		RR			

A04AA05	PALONOSETRONE	EV	H		OSP			In caso di utilizzo, è necessario adottare idonei strumenti di monitoraggio per verificare se il trattamento evita il ricorso aggiuntivo ad altri antiemetici in assenza di protocolli clinici specifici
A04AA55	PALONOSETRON, ASSOCIAZIONI	CPR	H		RRL			
A04AD	**Altri antiemetici**							
A04AD12	APREPITANT	EV	H		OSP			
A04AD12	APREPITANT	CPS , POLV.OS	H		RRL			Solo per pazienti sottoposti a chemioterapia con cisplatino. Scheda monitoraggio nazionale
A05	**Terapia biliare ed epatica**							
A05A	**Terapia biliare**							
A05AA	**Preparati a base di acidi biliari**							
A05AA01	ACIDO CHENODESSOSICOLICO	CPS	A		RNRL	PHT	PT	Malattia rara Cod. es. RCG072
A05AA02	ACIDO URSODESOSSICOLICO	CPR , CPS, SCIR	A	2	RR			
A05AA03	ACIDO COLICO	CPS	H		RNRL			
A05AA04	ACIDO OBETICOLICO	CPR	H		RRL		PT	
A05AX	**Altri farmaci per la terapia biliare**							
A05AX04	MARALIXIBAT CLORURO	SOL.OS	H	RRL				Malattia rara Cod. es. RN1350
A05AX05	ODEVIXIBAT SESQUIDRATO	CPS	H		RRL		Registro	
A05B	**Terapia epatica, lipotropi**							
A05BA	**Terapia epatica.**							
A05BA	ARGININA CLORIDRATO	EV	C		RR			
A06	**Lassativi**							
A06AB	**Lassativi di contatto.**							
A06AB05	OLIO DI RICINO	CPS	C		SOP			
A06AB58	SODIO PICOSOLFATO/MAGNESIO OSSIDO LEGGERO/ACIDO CITRICO ANIDRO	POLV.	C		RR			
A06AD	**Lassativi ad azione osmotica.**							
A06AD11	LATTULOSIO	SOSP.OS,POLV.OS	A		RR			
A06AD12	LATTITOLO	SOSP.OS, POLV.OS	A		RR			
A06AD15	MACROGOL 4000	POLV.OS	C		OTC			
A06AD17	SODIO FOSFATO	POLV.OS	C		RNR			
A06AD65	MACROGOL, ASSOCIAZIONI	POLV.OS	C		RR			
A06AG	**Clismi.**							
A06AG01	SODIO FOSFATO	SOL. RETT.	C		OSP			
A06AH	**Antagonisti dei recettori periferici degli oppioidi**							
A06AH01	METILNALTREXONE BROMURO	SC	A	90	RR			controindicato nei pazienti con occlusione intestinale meccanica o altre condizioni che richiedano un intervento chirurgico all'intestino.
A06AH03	NALOXEGOL OSSALATO	CPR	A	90	RR			
A06AH05	NALDEMEDINA TOSILATO	CPR	A	90	RR			
A06AX	**Altri lassativi.**							
A06AX01	GLICEROLO	SUPP.	C		OTC			
A05AX05	ODEVIXIBAT	CPS	H		RRL		Registro	
A07	**Antidiarroici, antiinfiammatori e antinfettivi intestinali**							
A07A	**Antidiarroici, antiinfiammatori e antinfettivi intestinali.**							
A07AA	**Antibiotici**							
A07AA02	NISTATINA	SOSP OS	A		RR			
A07AA06	PAROMOMICINA	CPS	A		RR			
A07AA11	RIFAXIMINA	SOSP OS, CPR	A		RR			
A07AA11	RIFAXIMINA	CPR	A		RRL	PHT		Prescrizione medica specialistica. Da utilizzare solo ed esclusivamente per l'indicazione terapeutica "riduzione delle recidive di episodi di encefalopatia epatica conclamata in pazienti di eta' ≥ 18 anni. Nel principale studio registrativo, il 91% dei pazienti ha assunto in concomitanza lattulosio. Si devono tenere in considerazione le Linee-guida ufficiali sull'uso appropriato degli agenti antibatterici."
A07AA12	FIDAXOMICINA	CPR	H		OSP			
A07DA03	LOPERAMIDE CLORIDRATO	CPR	C		RR			
A07E	**Antiinfiammatori intestinali**							
A07EA	**Corticosteroidi ad azione locale**							
A07EA02	IDROCORTISONE	SOL. RETT.	A		RR			

A07EA06	BUDESONIDE	CPS	A		RR			
A07EA06	BUDESONIDE	CPR	A		RRL	PHT		
A07EA07	BECLOMETASONE	SOL. RETT.	A		RR			
A07EC	**Acido aminosalicilico ed analoghi**							
A07EC01	SULFASALAZINA	CPR	A		RR			
A07EC02	MESALAZINA	CPR, SOL.RETT, SUPP	A		RR			
A08	**Faramci contro l'obesità , esclusi i prodotti dietetici**							
A08A	**Faramci contro l'obesità , esclusi i prodotti dietetici**							
A08AA	**Farmaci contro l'obesità ad azione centrale**							
A08AA12	SETMELANOTIDE	SC	H		RRL		Registro	
A08AB	**Farmaci contro l'obesità ad azione periferica**							
A08AB01	ORLISTAT	CPS	C		RR			
A09	**Digestivi, inclusi gli enzimi**							
A09A	**Digestivi, inclusi gli enzimi**							
A09AA	**Preparati a base di enzimi**							
A09AA02	PANCRELIPASI	CPS	A		RR			
A09AA02	PANCRELIPASI	CPS	A		RRL	PHT		Posoligia in base alla gravità dell'insufficineza di enzimi pancreatici, coma da RCP
A10	**Diabete**							
A10A	**Insuline e analoghi**							
A10AB	**Insuline e analoghi per iniezione, ad azione rapida**							
A10AB01	INSULINA (UMANA)	EV,IM,SC	A		RR			
A10AB04	INSULINA LISPRO	SC. EV	A		RR			privilegiare utilizzo farmaco Biosimilare
A10AB05	INSULINA ASPART RAPIDA	SC	A		RR			
A10AB06	INSULINA GLULISINA	SC	A		RR			
A10AC	**Insuline e analoghi per iniezione, ad azione intermedia**							
A10AC01	INSULINA (UMANA)	SC	A		RR			
A10AD	**Insuline ed analoghi per iniezione ad azione intermedia o lunga e ad azione rapida in associazione**							
A10AD01	INSULINA (UMANA)	SC	A		RR			
A10AD04	INSULINA LISPRO	SC	A		RR			
A10AD05	INSULINA ASPART	SC	A		RR			
A10AE	**Insuline ed analoghi per iniezione ad azione lenta**							
A10AE04	INSULINA GLARGINE	SC	A		RR	PHT		
A10AE05	INSULINA DETEMIR	SC	A		RR	PHT		
A10AE06	INSULINA DEGLUDEC	SC	A		RRL	PHT	PT	
A10AE54	INSULINA GLARGINE LIXENATIDE	SC	A		RRL	PHT	Scheda di prescrizione Aifa	A carico SSN solo per pazienti inadeguatamente controllati dalla precedente linea di terapia con insulina basale ed altri ipoglicemizzanti orali, non è riconosciuta rimborsabilità per pazienti naive al trattamento.
A10AE56	INSULINA DEGLUDEC/LIRAGLUTIDE	SC	A		RRL	PHT		
A10B	**Ipoglicemizzanti escluse le insuline**							
A10BA	**Biguanidi**							
A10BA02	METFORMINA	CPR	A		RR			
A10BB	**Sulfoniluree**							
A10BB01	GLIBENCLAMIDE	CPR	A		RR			
A10BB07	GLIPIZIDE	CPR	A		RR			
A10BB09	GLICLAZIDE	CPR	A		RR			
A10BB12	GLIMEPIRIDE	CPR	A		RR			
A10BD	**Associazione di antidiabetici orali**							
A10BD02	METFORMINA E GLIBENCLAMIDE	CPR	A		RR			**"Continuità ospedale territorio"** impiego territoriale. Ai fini della prescrizione si raccomanda di valutare il rapporto costo/efficacia più favorevole.
A10BD05	METFORMINA E PIOGLITAZONE	CPR	A		RR	PHT		**"Continuità ospedale territorio"** impiego territoriale. Ai fini della prescrizione si raccomanda di valutare il rapporto costo/efficacia più favorevole.
A10BD06	GLIMEPIRIDE E PIOGLITAZONE	CPR	A		RR	PHT		**"Continuità ospedale territorio"** impiego territoriale. Ai fini della prescrizione si raccomanda di valutare il rapporto costo/efficacia più favorevole.
A10BD07	METFORMINA E SITAGLIPTIN	CPR	A	100	RR	PHT	Scheda di prescrizione Aifa	**"Continuità ospedale territorio"** impiego territoriale. Ai fini della prescrizione si raccomanda di valutare il rapporto costo/efficacia più favorevole.
A10BD07	METFORMINA E SITAGLIPTIN	CPR. RP	A	100	RR	PHT	Scheda di prescrizione Aifa	**"Continuità ospedale territorio"** impiego territoriale. Ai fini della prescrizione si raccomanda di valutare il rapporto costo/efficacia più favorevole.
A10BD08	METFORMINA E VILDAGLIPTIN	CPR	A		RRL	PHT	Scheda di prescrizione Aifa	**"Continuità ospedale territorio"** impiego territoriale. Ai fini della prescrizione si raccomanda di valutare il rapporto costo/efficacia più favorevole.
A10BD09	PIOGLITAZONE E ALOGLIPTIN	CPR	A		RRL	PHT	Scheda di prescrizione Aifa	**"Continuità ospedale territorio"** impiego territoriale. Ai fini della prescrizione si raccomanda di valutare il rapporto costo/efficacia più favorevole.

A10BD10	METFORMINA E SAXAGLIPTIN	CPR	A		RRL	PHT	Scheda di prescrizione Aifa	**"Continuità ospedale territorio"** impiego territoriale. Ai fini della prescrizione si raccomanda di valutare il rapporto costo/efficacia più favorevole.
A10BD11	METFORMINA E LINAGLIPTIN	CPR	A		RRL	PHT	Scheda di prescrizione Aifa	**"Continuità ospedale territorio"** impiego territoriale. Ai fini della prescrizione si raccomanda di valutare il rapporto costo/efficacia più favorevole.
A10BD13	METFORMINA E ALOGLIPTIN	CPR	A		RRL	PHT	Scheda di prescrizione Aifa	**"Continuità ospedale territorio"** impiego territoriale. Ai fini della prescrizione si raccomanda di valutare il rapporto costo/efficacia più favorevole.
A10BD15	METFORMINA E DAPAGLIFOZIN	CPR	A		RRL	PHT	Scheda di prescrizione Aifa	**"Continuità ospedale territorio"** impiego territoriale. Ai fini della prescrizione si raccomanda di valutare il rapporto costo/efficacia più favorevole.
A10BD16	METFORMINA E CANAGLIFLOZIN	CPR	A		RRL	PHT	Scheda di prescrizione Aifa	**"Continuità ospedale territorio"** impiego territoriale. Ai fini della prescrizione si raccomanda di valutare il rapporto costo/efficacia più favorevole.
A10BD19	EMPAGLIFLOZIN/LINAGLIPTIN	CPR	A		RRL	PHT	Scheda di prescrizione Aifa	**"Continuità ospedale territorio"** impiego territoriale. Ai fini della prescrizione si raccomanda di valutare il rapporto costo/efficacia più favorevole.
A10BD20	EMPAGLIFLOZIN/METFORMINA	CPR	A	100	RRL	PHT	Scheda di prescrizione Aifa	**"Continuità ospedale territorio"** impiego territoriale. Ai fini della prescrizione si raccomanda di valutare il rapporto costo/efficacia più favorevole.
A10BD21	SAXAGLIPTIN CLORIDTRATO/DAPAGLIFOZIN PROPANEDIOLO MONOIDRATO	CPR	A	100	RRL	PHT	Scheda di prescrizione Aifa	**"Continuità ospedale territorio"** impiego territoriale. Ai fini della prescrizione si raccomanda di valutare il rapporto costo/efficacia più favorevole.
A10BD23	ERTUGLIFLOZIN/ METFORMINA	CPR	A	100	RRL	PHT	Scheda di prescrizione Aifa	**"Continuità ospedale territorio"** impiego territoriale. Ai fini della prescrizione si raccomanda di valutare il rapporto costo/efficacia più favorevole.
A10BD24	ERTUGLIFOZIN/ SITAGLIPTIN	CPR	A	100	RRL	PHT	Scheda di prescrizione Aifa	**"Continuità ospedale territorio"** impiego territoriale. Ai fini della prescrizione si raccomanda di valutare il rapporto costo/efficacia più favorevole.
A10BF	**Inibitori dell'alfa-glucosidasi**							
A10BF01	ACARBOSIO	CPR	A		RR			
A10BG	**Tiazolidinedioni**							
A10BG03	PIOGLITAZONE	CPR	A		RR	PHT		
A10BH	**Inibitori della dipeptidil peptidasi 4 (DPP-4)**							
A10BH01	SITAGLIPTIN	CPR	A		RRL	PHT	Scheda di prescrizione Aifa	
A10BH02	VILDAGLIPTIN	CPR	A		RRL	PHT	Scheda di prescrizione Aifa	
A10BH03	SAXAGLIPTIN	CPR	A		RRL	PHT	Scheda di prescrizione Aifa	
A10BH04	ALOGLIPTIN	CPR	A		RRL	PHT	Scheda di prescrizione Aifa	
A10BH05	LINAGLIPTIN	CPR	A		RRL	PHT	Scheda di prescrizione Aifa	
A10BJ	**Analoghi dei recettori GLP-1**							
A10BJ01	EXENATIDE	SC	A		RRL	PHT	Scheda di prescrizione Aifa	
A10BJ02	LIRAGLUTIDE	SC	A		RRL	PHT	Scheda di prescrizione Aifa	
A10BJ03	LIXISENATIDE	INIETT	A		RRL	PHT	Scheda di prescrizione Aifa	
A10BJ05	DULAGLUTIDE	SC	A		RRL	PHT	Scheda di prescrizione Aifa	
A10BJ06	SEMAGLUTIDE	SOL INIETT (per penna.prer) - CPR	A		RRL	PHT	Scheda di prescrizione Aifa	
A10BK	**Inibitori del co trasportatore SGLT2**							
A10BK01	DAPAGLIFLOZIN	CPR	A		RRL	PHT	Registro	
A10BK01	DAPAGLIFLOZIN	CPR	A	100	RR	PHT	Scheda di prescizione Aifa	
A10BK02	CANAGLIFLOZIN	CPR	A		RRL	PHT	Scheda di prescizione Aifa	
A10BK03	EMPAGLIFLOZIN	CPR	A		RRL	PHT	Registro	
A10BK03	EMPAGLIFLOZIN	CPR	A	100	RR	PHT	Scheda di prescizione Aifa	
A10BK04	ERTUGLIFLOZIN	CPR	A	100	RR	PHT	Scheda di prescizione Aifa	
A10BX	**Altri ipoglicemizzanti**							
A10BX02	REPAGLINIDE	CPR	A		RR			
A11	**Vitamine**							
A11B	**Polivitaminici non associati**							
A11BA	**Polivitaminici non associati.**							
A11BA	POLIVITAMINICI, NON ASSOCIATI	EV	C		OSP			
A11C	**Vitamine A e D, comprese le loro associazioni**							
A11CC	**Vitamina D ed analoghi**							

A11CC04	CALCITRIOLO	CPS	A		RR			
A11CC04	CALCITRIOLO	IV	H		OSP			
A11CC05	COLECALCIFEROLO	FL.OS,CPS	A		RR			
A11CC06	CALCIFEDIOLO	GTT	A		RR			
A11D	**Vitamina B1, sola o in associazione con vitamina B6 e vitamina B12**							
A11DA	**Vitamina B1 non associata.**							
A11DA01	TIAMINA (VITAMINA B1)	IM.	C		RR			
A11GA01	ACIDO ASCORBICO (VIT. C)	EV,IM CPR	C		RR/OTC			
A11H	**Altri preparati di vitamine non associate**							
A11HA	**Altri preparati di vitamine non associate.**							
A11HA05	BIOTINA	CPR	C		SOP			
A11HA08	D. ALFA TOCOFEROLO	SOL.OS	H		RR			
A11J	**Altri preparati vitaminici, associazioni**							
A11JA	**Associazioni di vitamine.**							
A11JA	CIANOCOBALAMINA/ ACIDO FOLICO/ NICOTINAMIDE/ ACIDO ASCORBICO	FL IM EV	C		RR			
A12	**Integratori alimentari**							
A12A	**Calcio**							
A12AA	**Calcio**							
A12AA03	CALCIO GLUCONATO	EV	C		OSP			
A12AA20	CALCIO LATTOGLUCONATO/ CALCIO CARBONATO	POLV.OS	A		RR			
A12AA04	CALCIO CARBONATO	CPR	A		RR			
A12BA01	POTASSIO CLORURO	CPR	A		RR			
A12AX	CALCIO CARBONATO/ COLECALCIFEROLO	CPR MASTICABILI	A		RR			
A16	**Apparato gastrointestinale e metabolismo**							
A16A	**Apparato gastrointestinale e metabolismo**							
A16AA	**Aminoacidi e derivati**							
A16AA01	LEVOCARNITINA	EV,CPR	A	8	RR	PHT	PT	Limitatamente all'indicazione: carenze documentate di carnitina
A16AA04	MERCAPTAMINA BITART.	CPS	H		RNRL		Scheda di prescrizione Aifa	Malattira Rara cod.RCG040
A16AA05	ACIDO CARGLUMICO	CPR	A		RNRL	PHT		
A16AA06	BETAINA	POLV OS	A		RNRL	PHT		
A16AA07	METRELEPTINA	SC	H		RRL		Scheda di prescrizione Aifa	
A16AB	**Enzimi**							
A16AB02	IMUGLUCERASI	EV	H		RR			
A16AB03	AGALSIDASI ALFA	EV	H		RR			Su prescrizione dei centri specialistici per la cura della patologia rara "malattia di Fabry"
A16AB04	AGALSIDASI BETA	EV	H		RR			Su prescrizione dei centri specialistici per la cura della patologia rara "malattia di Fabry"
A16AB05	LARONIDASI	EV	H		RR			Terapia enzimatica sostitutiva a lungo termine in pazienti con diagnosi confermata di Mucoplisaccaridosi I (MPS-1, deficit di alfa -L iduronidasi)
A16AB07	ALGLUCOSIDASI ALFA	EV	H					Richiesta motivata per singolo paziente, nel rigoroso rispetto delle indicazioni terapeutiche autorizzate, tenendo presente che non sono stati determinati i benefici del farmaco nei pazienti con malattia di Pompe ad esordio tardivo
A16AB09	IDURSULFASI	EV	H		RR			
A16AB10	VELAGLUCERASI ALFA	EV	H		RR			
A16AB12	ELOSULFASE ALFA	FL	H		OSP			
A16AB14	SEBELIPASI ALFA	EV	H		OSP		Registro	
A16AB15	VELMINASI ALFA	EV	H		RNRL		Registro	Malattia rara Cod. RCG091
A16AB17	CERLIPONASE ALFA	SOL. INF. INTRAC.	H		OSP		Registro	Malattia rara Cod.RFG020
A16AB18	VESTRONIDASI ALFA	EV	H		OSP			Malattia rara Cod.RCG140
A16AB19	PEGVALIASE	SC	H		RRL			Mlattia Rara Cod. RCG040
A16AB20	PEGUNIGALSIDASI ALFA	SOSP.INF.EV.	H		RR		Scheda Cartacea	Malattia rara Cod. RCG080
A16AB21	FRAZIONE CELLULARE ARRICHITA DI CELLULE AUTOLOGHE CD34+ CODIFICANTE PER IL GENE UMANO ARILSULFATASI A	EV	H		OSP			
A16AB22	AVALGLUCOSIDASI ALFA	POLV.INF.EV.	H		RR			Malattia rara cod.RCG060

A16AB25	OLIPUDASI ALFA	POLV.INF.EV.	H		RRL		Registro	Malattia rara cod.RCG080
A16AX	**Prodotti vari dell'apparato gastrointestinale e metabolismo**							
A16AX03	SODIO FENILBUTIRRATO	CPR , GRAN.	A		RNRL	PHT		Su prescrizione di centri specialistici come terapia adiuvante nel trattamento di lunga durata dei disturbi del ciclo dell'urea
A16AX04	NITISINONE	CPS, SOSP	A		RR	PHT		Malattia rara cod.RCG040
A16AX05	ZINCO ACETATO	CPS	A		RNRL	PHT		
A16AX06	MIGLUSTAT CLORIDRATO	CPS	A		RRL	PHT		Malattia rara Cod.RCG080
A16AX07	SAPROPTERINA	CPR	A		RRL	PHT	PT	Malattia rara cod. RCG040
A16AX08	TEDUGLUTIDE	SC (Siringa Preriempita)	H		RRL			Uso Adulti e Pediatrico
A16AX09	GLICEROLO FENILBUTTIRATO	LIQUIDO OS	A		RNRL	PHT		Farmaco orfano
A16AX10	ELIGLUSTAT	CPS	A		RRL	PHT		Malattia rara cod. RCG080
A16AX12	TRIENTINA TETRACLORIDRATO	CPR, CPS	A		RNRL	PHT		Malattia rara cod.RCO150
A16AX14	MIGALASTAT CLORIDRATO	CPS	A		RRL	PHT		
A16AX16	GIVOSIRAN	SC	H		RRL			
A16AX07	SAPROPTERINA	CPR	A		RRL	PHT		I pazienti in trattamento devono continuare la dieta alimentare con ridotti livelli di fenilalanina. Da utilizzare con cautela in pazienti predisposti alle convulsioni
A16AX16	GIOVOSIRAM	SC	H		RRL		Registro	
A16AX18	LUMASIRAN	SC	H		RRL			Malattia rara Cod. RCG060.
B	**Sangue e organi emopoietici**							
B01	**Antitrombotici**							
B01A	**Antitrombotici**							
B01AA	**Antagonisti della Vitamina K**							
B01AA03	WARFARIN	CPR	A		RR			
B01AA07	ACENOCUMAROLO	CPR	A		RR			
B01AB	**Eparinici**							
B01AB	PENTOSANO POLISOLFATO SODICO	CPS	C		RR			
B01AB01	EPARINA	SC	A		RR	PHT		
B01AB01	EPARINA	EV,SC	H		OSP			
B01AB02	ANTITROMBINA III	EV	H		OSP			
B01AB05	ENOXAPARINA	SOL. INIET - SOL. INITT (per sir.prer.)	A		RR	PHT		A parità di composizione qualitativa e quantitativa, valutato il rapporto costo/efficacia favorevole privilegiare l'uso del farmaco Biosimilare o Biologico originatore al costo di terapia più basso.
B01AB05	ENOXAPARINA	FIALA SC.	A		RR	PHT		BIOSIMILARE Indicazioni terapeutiche come da Det. AIFA n. 259/2019
B01AB06	NADROPARINA	FIALA SC.	A		RR	PHT		
B01AB07	PARNAPARINA	SC	A		RR	PHT		
B01AB09	DANAPAROID	EV,SC	H		RR			
B01AB10	TINZAPARINA SODICA	SC,EV	A		RR	PHT		
B01AB11	SULODEXIDE	FL	C		RR			
B01AB12	BEMIPARINA	SC	C		RR			
BO1AC	**Antiaggreganti piastrinici, esclusa l'eparina.**							
B01AC	ANTIAGGREGANTI PIASTRINICI, ESCLUSA L'EPARINA	CPR , CPS	C		RR			
B01AC04	CLOPIDOGREL	CPR RIV	A		RR	PHT		
B01AC05	TICLOPIDINA	CPR	A		RNR			
B01AC06	ACIDO ACETILSALICILICO	CPR CPS BUSTINE	A		RR			
B01AC07	DIPIRIDAMOLO	EV	C		OSP			
B01AC09	EPOPROSTENOLO	INF	H		RRL			Ipertensione arteriosa polmonare idiopatica o ereditaria e associata a malattie del tessuto connettivo, formulazioni da 0,5 mg ed 1,5mg.
B01AC10	INDOBUBENE	CPR	C		RR			
B01AC11	ILOPROST	EV,INAL	A		RRL	PHT		
B01AC13	ABCIXIMAB	EV	H		OSP			
B01AC16	INTRIFIBAN	EV	H		OSP			
B01AC17	TIROFIBAN	EV	H		OSP			

B01AC21	TREPROSTINIL	SOLUZ per INFUSINOE (EV - SC)	H		RRL			
B01AC22	PRASUGREL	CPR	A		RR	PHT	PT	
B01AC24	TICAGRELOR	CPR	A		RR	PHT	PT	
B01AC25	CANGELOR TERTASODIO	EV	H		OSP		Scheda di prescrizione Aifa	
B01AC27	SELEXIPAG	CPR	A		RRL	PHT	PT	
B01AC30	CLOPIDOGREL IDRO	CPR	A		RR	PHT		
B01AD	**Enzimi**							
B01AD02	ALTEPLASI	EV	H		OSP			
B01AD04	UROCHINASI	EV	H		OSP			
B01AD11	TENECTEPLASI	EV	H		OSP			
B01AD12	PROTEINA C	EV	H		OSP			Da utilizzare nella porpora fulminante e nella necrosi cutanea indotta dalla 'cumarina' in pazienti con grave deficit congenito di proteina C. Indicata inoltre per la profilassi a breve termine in pazienti con grave deficit congenito di proteina C
BO1AE	**Inibitori diretti della trombina**							
B01AE03	ARGATROBAN	EV	H		OSP		Scheda di prescrizione Regionale	
B01AE06	BIVALIRUDINA	FL	H		OSP			
B01AE07	DABIGATRAN ETEXILATO	CPS	A		RRL	PHT	Scheda di prescrizione Aifa/Registro	
B01AF	**Inibitori diretti del fattore Xa**							
B01AF01	RIVAROXABAN	CPR	A	97	RR	PHT	Scheda di prescrizione Aifa	
B01AF01	RIVAROXABAN	CPR	A		RRL	PHT	Registro	
B01AF02	APIXABAN	CPR	A	97	RR	PHT	Scheda di prescrizione Aifa	
B01AF02	APIXABAN	CPR	A		RRL	PHT	Registro	
B01AF03	EDOXABAN	CPR	A	97	RR	PHT	Scheda di prescrizione Aifa	
B01AF03	EDOXABAN	CPR	A		RRL	PHT	Registro	
BO1AX	**Altri antitrombotici.**							
B01AX01	DEFIBROTIDE	EV,IM	C		OSP			
B01AX05	FONDAPARINUX	SC	A		RR	PHT		
B01AX07	CAPLACIZUMAB	EV - SC	H		RRL			Malattia rara cod.RGG010
B02	**Antiemorragici**							
B02A	**Antifibrinolitici**							
B02AA	**Aminoacidi**							
B02AA02	ACIDO TRANEXAMICO	EV,IM,CPS , CPR	A		RR			
B02AB	**Inibitori delle proteasi**							
B02AB	GABESATO MESILATO	FL	H		OSP			
B02AB02	ALFA1 ANTITRIPSINA	EV	H		RNRL			Anti trombina III umana. Si raccomanda l'utilizzo in prima istanza del farmaco da autoproduzione in quanto rappresenta la scelta terapeutica a minor costo, limitando l'utilizzo dei farmaci ricombinanti laddove ritenuto opportuno dal clinico per i pazienti naive.
B02B	**Vitamina K e altri emostatici**							
B02BA	**Vitamina K**							

B02BA01	FITOMENADIONE	SOL OS , Iniett	A		RR			
B02BB	**Fibrinogeno**							
B02BB01	FIBRIONOGENO UMANO	FL	C		RR			
B02BC	**Emostatici locali.**							
B02BC	EMOSTATICI LOCALI	SOL. adesivo tissutale	H/C		OSP			
B02BC	FIBRINOGENO UMANO +TROMBINA UMANA+CALCIO CLORURO	SOL. adesivo tissutale	H		OSP			
B02BC	FIBRINOGENO UMANO +TROMBINA UMANA	SOL. adesivo tissutale	H		OSP			
B02BC30	ASSOCIAZIONI (EMOSTATICI LOCALI)	MATRICE PER USO TOPICO	C		OSP			
B02BC30	ASSOCIAZIONI (EMOSTATICI LOCALI)	FIALA CON SOL. ADES. TISS.	H		OSP			
B02BD	**Fattori della coagulazione del sangue**							
B02BD	COMPLESSO PROTROMBINICO UMANO	FL	H		OSP			si raccomanda l'utilizzo in prima istanza del farmaco da autoproduzione in quanto rappresenta la scelta terapeutica a minor costo, limitando l'utilizzo dei farmaci ricombinanti laddove ritenuto opportuno dal clinico per i pazienti naive. (500 U.I.)
B02BD01	FATTORE II FATTORE VII FATTORE IX FATTORE X DELLA COAGULAZIONE PROTEINA C PROTEINA S	INIETT INF	H		OSP			
B02BD02	FATTORE VIII DI COAGULAZIONE DEL SANGUE UMANO LIOFILIZZATO	INIETT INF	A		RR	PHT	PT	si raccomanda l'utilizzo in prima istanza del farmaco da autoproduzione in quanto rappresenta la scelta terapeutica a minor costo, limitando l'utilizzo dei farmaci ricombinanti laddove ritenuto opportuno dal clinico per i pazienti naive. (500/1000 U.I.)
B02BD02	OCTOCOG ALFA (FATTORE VIII DI COAGULAZIONE, RICOMBINANTE)	INIETT INF	A		RR	PHT	PT	
B02BD02	FATTORE VIII DI COAGULAZIONE DEL SANGUE UMANO DA FRAZIONAMENTO DEL PLASMA	INIETT INF	A		RR	PHT	PT	
B02BD02	SIMOCTOCOG ALFA (FATTORE VIII DI COAGULAZIONE, RICOMBINANTE)	INIETT INF	A		RR	PHT	PT	
B02BD02	TUROCTOCOG ALFA (FATTORE VIII DI COAGULAZIONE, RICOMBINANTE)	INIETT INF	A		RR	PHT	PT	
B02BD02	EFMOROCTOCOG ALFA	INIETT INF	A		RR	PHT	PT	
B02BD02	MOROCTOCOG ALFA (FATTORE VIII DI COAGULAZIONE, RICOMBINANTE)	INIETT INF	A		RR	PHT	PT	
B02BD02	OCTOCOG ALFA (FATTORE VIII DI COAGULAZIONE, RICOMBINANTE)	SIR PRER	A		RR	PHT	PT	
B02BD02	LONOCTOCOG (FATTORE VIII DI COAGULAZIONE A CATENA SINGOLA RICOMBINANTE)	INIETT. INF	A		RR	PHT	PT	

B02BD02	RURIOCTOCOG ALFA PEGOL(FATTORE VIII della coagulazione umano-rDNA	EV	A		RR	PHT	PT	Trattamento e profilassi del sanguinamento in Paz. da 12 anni in poi affetti da emofilia A - decit congenito di fattoreVIII-, come da RCP Det. AIFA n. 38/2020. Si raccomanda, fatte salve categorie di pazienti fragili,l'utilizzo in prima istanza del farmaco da autoproduzione in quanto rappresenta la scelta terapeutica a minor costo.
B02BD02	PEGOL (FATTORE VIII umano della COAGULAZIONE	EV	A		RR	PHT	PT	Trattamento e profilassi del sanguinamneto in pazienti da 12 anni in poi affetti da emofilia A - deficit congenito di fattore VIII. Det. AIFA
B02BD02	TUROCTOCOG ALFA PEGOL	EV	A		RR	PHT	PT	
B02BD03	INIBITORE BYPASSANTE L'ATTIVITA' DEL FATTORE VIII	EV	A		RR	PHT	PT	
B02BD04	FATTORE IX DI COAGULAZIONE DEL SANGUE UMANO LIOFILIZZATO	EV	A		RR	PHT	PT	si raccomanda l'utilizzo in prima istanza del farmaco da autoproduzione in quanto rappresenta la scelta terapeutica a minor costo, limitando l'utilizzo dei farmaci ricombinanti laddove ritenuto opportuno dal clinico per i pazienti naive. (1000 U.I.)
B02BD04	FATTORE IX DI COAGULAZIONE	EV	A		RRL	PHT		
B02BD04	EFTRENONACOG ALFA	EV	A		RRL	PHT	PT	
B02BD04	NONACOG ALFA (FATTORE IX DI COAGULAZIONE, RICOMBINANTE)	EV	A		RR	PHT	PT	
B02BD04	ALBUTREPENONACOG ALFA	EV	A		RR	PHT	PT	
B02BD04	NONACOG BETA PEGOL	POLV.EV	A		RRL	PHT	PT	
B02BD04	MONOCOG BETA PEGOL FATTORE IX DI COAGULAZIONE RICOMBINANTE	EV	A		RRL	PHT		
B02BD05	FATTORE VII DI COAGULAZIONE DEL SANGUE UMANO LIOFILIZZATO	EV	A		RR	PHT	PT	Limitatamente alle emorragie causate da disturbi congeniti o acquisiti della coagulazione dovuti esclusivamente o in parte ad una carenza di fattore VII
B02BD06	FATTORE VIII UMANO DI COAGULAZIONE FATTORE DI VON WILLEBRAND	EV	A		RR	PHT	PT	Prevenzione del trattamento delle emorragie nella malattia di von Willebrand, come da scheda tecnica (uso ospedaliero)
B02BD08	EPTACOG ALFA ATTIVATO (FATTORE VII DI COAGULAZIONE DA DNA RICOMBINANTE)	POLV per EV	A		RRL	PHT	PT	Malattia rara Cod.RDG020.
B02BD08	EPTACOG BETA ATTIVATO (FATTORE VII DI COAGULAZIONE DA DNA RICOMBINANTE)	POLV INF. EV.	A		RRL	PHT	PT	Malattia rara Cod.RDG020.
B02BD10	FATTORE DI VON WILLEBRAND	POLV.INF.EV.	C		OSP			Malattia rara Cod.RDG020.
B02BD11	CATRIDECACOG(FATTOREX III DI COAGULAZIONE+RICOMBINANTE)	EV	H		OSP			
B02BD14	SUSOCTOCOG ALFA	EV	H		OSP			Fattore VIII antiemofilico con delezione del dominio B e sequenza porcina.
B02BD15	VALOCTOCOGENE ROXAPARVOVEC	SOL.INF.EV.	H		OSP		Registro	Malattia rara cod. RDG020
B02BX	**Altri emostatici per uso sistemico**							
B02BX04	ROMIPLOSTIM	SC	H		RR			
B02BX05	ELTROMBOPAG	CPR	H		RR			
B02BX05	ELTROMBOPAG	Polv. sosp. Os	H		RR			
B02BX06	EMICIZUMAB	SC	A		RRL	PHT	PT	Malattia rara cod. RDG020
B02BX07	LUSUTROMBOPAG	CPR	H		RNRL			
B02BX08	AVATROMBOPAG	CPR	H		RNRL			Malattia rara cod. RDG031
B02BX09	FOSTAMATINIB	CPR	H		RRL		Registro	
B03	**Antianemici**							
B03A	**Preparati a base di ferro**							
B03AA	**Ferro bivalente, preparati orali**							
B03AA01	FERROSO GLICINA SOLFATO	CPS GASTRORES	A		RR			
B03AA07	FERROSO SOLFATO	CPR	A		RR			
B03AB	**Ferro trivalente, preparati orali**							
B03AB	FERRO TRIVALENTE, PREPARATI ORALI	GTT. SCIR	A		RR			
B03AB	FERRO TRIVALENTE, PREPARATI ORALI	FIALE	H		RR			
B03AC	**Ferro, preparati parenterali. " Da utilizzare quantoil trattamento per via orale non risulti efficace"**							

B03AC	CARBOSSIMALTOSIOFERRICO	EV.	H		OSP			
B03AC	FERRISACCARATO	EV	C		OSP			
B03AC	FERRO ISOMALTOSIDE	EV	H		OSP			
B03B	**Vitamina B12 ed acido folico**							
B03BA	**Vitamina B12 (Cianocobalamina e analoghi)**							
B03BA01	CIANOCOBALAMINA	IM,GTT	A		RR			
B03BA03	IDROXOCOBALAMINA	EV,IM	A		RR			
B03BB	**Acido folico e derivati**							
B03BB01	ACIDO FOLICO	IM,CPR,CPS	A		RR			
B03X	**Altri preparati antianemici**							
B03XA	**Altri preparati antianemici**							
B03XA01	EPOETINA ALFA	INIETT,EV,SC	A		RNRL	PHT	PT	Si raccomanda l'utilizzo in prima istanza del farmaco biosimilare ovvero della specialità medicinale a minor costo riveniente da procedure di gara
B03XA01	EPOETINA BETA	INIETT,EV,SC	A		RNRL	PHT	PT	
B03XA01	EPOETINA TETA	INIETT,EV,SC	A		RNRL	PHT	PT	
B03XA01	EPOTEINA ZETA	Sol.iniett. In siringa preriempita	A		RNRL	PHT	PT	
B03XA01	EPOTEINA ZETA	Sol.iniett. In siringa preriempita	H		OSP			
B03XA02	DARBEPOETINA ALFA	SIR., EV,SC	A		RNRL	PHT	PT	EMEA Gennaio 2008: epoetine e rischio di progressione della crescita tumorale e di eventi tromboembolici nei pazienti con neoplasie del distretto testa-collo e rischio cardiovascolare nei pazienti con malattia renale cronica
B03XA03	METOSSIPOLIETILENGLICOLE-EPOETINA BETA	SIR., EV,SC	A		RNRL	PHT	PT	
B03XA05	ROXADUSTAT	CPR	A		RNRL	PHT	Scheda di prescrizione Aifa	Si raccomanda di limitare l'utilizzo del p.a. Roxadustat ai pazienti non dializzati nei casi in cui gli stessi non siano già in trattamento con ESA; nei casi in cui tali pazienti siano già in trattamento con ESA, si raccomanda di limitare l'utilizzo del p.a. Roxadustat alle situazioni in cui dopo 12 settimane di trattamento con ESA non vi è stato l'aumento di almeno 1 g di emoglobina; in quest'ultima fattispecie, il trattamento dovrà iniziare dopo 12 settimane di interruzione del trattamento con ESA, come stabilito in det. AIFA
B03XA06	LUSPATERCEPT	SC	A		RNRL	PHT	Registro	Malattia rara:1) Beta talassemiacod.RDG010.2)SIndrome mielodisplastica cod.RDG050
B05	**Succedanei del sangue e soluzioni perfusionali**							
B05A	**Sangue e prodotti correlati**							
B05AA	**Succedanei del sangue e frazioni proteiche plasmatiche.**							
B05AA01	ALBUMINA	EV	A	15	RR		PT	Si raccomanda l'utilizzo in prima istanza del farmaco da autoproduzione in quanto rappresenta la scelta terapeutica a minor costo, limitando l'utilizzo dei farmaci ricombinanti laddove ritenuto opportuno dal clinico per i pazienti naive.

B05AA01	ALBUMINA	EV	H		OSP			
B05AA02	ALTRE FRAZIONI PROTEICHE PLASMATICHE	EV	C		OSP			Richiesta nominativa con consulenza dell'anestesista o del SIT. Si raccomanda l'utilizzo in prima istanza del farmaco da autoproduzione in quanto rappresenta la scelta terapeutica a minor costo. Gruppo sanguigno A, B, AB, 0.limitare comunque l'utilizzo esclusivamnte ai casi previsti dalla normativa vigente
B05AA05	DESTRANO	EV	C		OSP			
B05AA06	DERIVATI DELLA GELATINA	EV	H		OSP			
B05AA07	IDROSSIETIL-AMIDO	EV	C		OSP			
B05B	**Soluzioni endovenosa**							
B05BA	**Soluzioni nutrizionali parenterali.**							
B05BA01	AMINOACIDI	EV	C		OSP			
B05BA02	EMULSIONI DI GRASSI	EV	A		RR			
B05BA03	CARBOIDRATI	EV	A		RR			
B05BA03	GLUCOSIO in Acqua	SACCHE	C		RR			
B05BA10	ASSOCIAZIONI	EV	C		RNRL			
B05BA10	GLUCOSIO (DESTROSIO) MONOIDRATO	FL	C		RR			
B05BB	**Soluzioni che influenzano l'equilibrio elettrolitico.**							
B05BB01	ELETTROLITI	INF	C		OSP			
B05BB01	SODIO LATTATO	FL	C		RR			
B05BB02	ELETTROLITI ASSOCIATI A CARBOIDRATI	EV	H		OSP			
B05BB03	TROMETAMOLO	EV	H		RNRL			
B05BC	**Soluzioni che favoriscono la diuresi osmotica.**							
B05BC	GLICEROLO 10% CON SODIO CLORURO 0,9%	FC	C		RR			
B05BC01	MANNITOLO	EV	C		RR			
B05C	**Soluzioni per irrigazione**							
B05CB	**Soluzioni saline.**							
B05CB01	SODIO CLORURO	EV	C		OSP			
B05CB01	SODIO CLORURO	FLC	C		OSP			
B05CX	**Altre soluzioni per irrigazione.**							
B05CX	GLICINA/MANNITOLO/SORBITOLO	SACCHE	C		OSP			
B05CX10	ASSOCIAZIONI	SACCHE	C		OSP			
B05D	**Soluzioni per dialisi peritoneale.**							
B05DA	**Soluzioni isotoniche. .**							
B05DA	SOLUZIONE PER DIALISI PERITONEALE(ICODESTRINA/SODIO CLORURO/SODIO LATTATO/ CALCIO CLORURO/MAGNESIO CLORURO)	SACCHE	C		OSP			
B05DB	**Soluzioni ipertoniche**							
B05DB	SOLUZIONE PER DIALISI PERITONEALE	SACCHE	C		OSP			
B05X	**Soluzioni endovena additive. (Esclusivo uso ospedaliero)**							
B05XA	**Soluzioni elettrolitiche**							
B05XA	POTASSIO ASPARTATO	FL	C		OSP			
B05XA01	POTASSIO CLORURO	FL	C		OSP			
B05XA02	SODIO BICARBONATO	FL	C		RR			
B05XA03	SODIO CLORURO	FL	C		OSP			
B05XA04	AMMONIO CLORURO	soluz.elettrolitica ev	C		OSP			
B05XA05	MAGNESIO SOLFATO	FL	C		OSP			
B05XA06	POTASSIO FOSFATO	FL	C		RR			
B05XA07	CALCIO CLORURO	FL	C		OSP			
B05XA15	POTASSIO LATTATO	FL	C		RR			
B05XA16	SODIO CLORURO,	FLC	C		OSP			
B05XA30	ACIDO LATTICO/SODIO IDROSSIDO/SODIO CLORURO/POTASSIO CLORURO/SODIO FOSFATO MONOIDRATO/SODIO FOSFATO BIIDRATO/	FL	C		OSP			

B05XB	**Aminoacidi.**							
B05XB02	ALANIL GLUTAMMINA	FL IV	C		OSP			
B05XC	RETINOLO PALMITATO/ERGOCALCIFEROLO/TOCOFEROLO ALFA/FITOMENADIONE	INF.	H		OSP			
B05Z	**Emodialitici ed emofiltrati**							
B05ZB	**Emofiltrati.**							
B05ZB	SOLUZIONE PER EMOFILTRAZIONE	FLC	C		OSP			
B06	**Agenti ematologici**							
B06A	**Altri agenti ematologici**							
B06AA	**Enzimi.**							
B06AA	PROMELASI	CPR	C		RR			
B06AA03	JALURONIDASI	FL	NC					Fiale 300 UI
B06AB	**Altri preparati ematologici**							
B06AB01	EMINA	FL EV	H		OSP			
B06AC	**Farmaci usati nell'angioedema ereditario.**							
B06AC01	C1-INIBITORE, PLASMA DERIVATO	EV	A		RR	PHT	PT	Malattia Rara cod. RC0190
B06AC01	C1-INIBITORE, PLASMA DERIVATO	SC	A		RR	PHT	PT	Malattia Rara cod. RC0190
B06AC02	ICATIBANT	SC	H		RR			autosomministrato solo su decisione di un medico esperto nella diagnosi e nel trattamento dell'angioedema ereditario e solo dopo adeguato addestramento
B06AC04	CONESTAT ALFA	EV	C		RR			
B06AC05	LANADELUMAB	SC	A		RR	PHT	PT	Malattia Rara cod. RC0190.,
B06AC06	BEROTRALSTAT	CPS	A		RRL	PHT	PT	Malattia Rara cod. RC0190.,
B06AX	**Altri Agenti Ematologica**							
B06AX01	CRIZANLIZUMAB	EV	H		OSP		Registro	
C	**SISTEMA CARDIOVASCOLARE**							
C01	**Terapia Cardiaca**							
C01A	**Glicosidi cardiaci**							
C01AA	**Glicosidi digitalici**							
C01AA05	DIGOSSINA	IM,CPR , CPS, SCIR.	A		RR			
C01AA08	METILDIGOSSINA	CPR	A		RR			
C01B	**Antiaritmici, classe I e III**							
C01BB	**Antiaritmici classe IA.**							
C01BB02	MEXILETINA	CPS	NC		RR			
C01BC	**Antiaritmici classe IC**							
C01BC03	PROPAFENONE	EV,CPR, CPS	A		RR			
C01BC04	FLECAINIDE	CPR, CPS	A		RR			
C01BC04	FLECAINIDE	EV	H		OSP			
C01BD	**Antiaritmici classe III**							
C01BD01	AMIODARONE	CPR	A		RR			
C01BD01	AMIODARONE	EV	H		OSP			
C01BD05	IBUTILIDE	EV	C		OSP			
C01BD07	DRONEDARONE	CPR	A		RRL	PHT	PT	Pazienti adulti clinicamente stabili con anamnesi di fibrillazione atriale permanente o fibrillazione atriale non permanente ma in corso per prevenire una recidiva di fibrillazione atriale o per diminuire la frequenza ventricolare
C01C	**Stimolanti cardiaci, esclusi i glicosidi cardiaci**							
CO1CA	**Adrenergici e dopaminergici.**							
C01CA01	ETILEFRINA	EV,IM	C		RR			
C01CA02	ISOPRENALINA	EV	C		RR			
C01CA03	NOREPINEFRINA	EV	H		OSP			
C01CA04	DOPAMINA	EV	H		OSP			
C01CA07	DOBUTAMINA	EV	H		OSP			
C01CA17	MIDODRINA	IM,CPR, GTT.	C		RR			
C01CA19	FENOLDOPAM	EV	H		OSP			Terapia d'emergenza dell'ipertensione che richieda trattamento per via e.v.

C01CA24	ADRENALINA	IM. penna prer/sir prer	H		RR			fornire ai pazienti 2 autoiniettori da portare con sé
C01CA26	EFEDRINA	IM	C		RR			
C01CA26	EFEDRINA CLORIDRATO	FL	C		RR			
C01CE	**Inibitori della fosfodiesterasi**							
C01CE03	ENOXIMONE	EV	H		OSP			
C01CX	**Altri stimolanti cardiaci**							
C01CX08	LEVOSIMENDAN	EV	C		OSP			
C01D	**Vasodilatatori usati nelle malattie cardiache**							
C01DA	**Nitrati organici.**							
C01DA02	NITROGLICERINA	SUBLING	C		RR			
C01DA02	NITROGLICERINA	TRANSDERMICA	A		RR			
C01DA02	NITROGLICERINA	EV	H		OSP			
C01DA08	ISOSORBIDE DINITRATO	CPR, CPS	A		RR			
C01DA08	ISOSORBIDE DINITRATO	EV	H		OSP			
C01DA14	ISOSORBIDE MONONITRATO	CPR , CPS	A		RR			
C01DX22	VERICIGUAT	CPR	A		RRL	PHT	Registro	
C01E	**Altri preparati cardiaci**							
C01EA	**Prostaglandine.**							
C01EA01	ALPROSTADIL	EV	H		OSP			Limitatamente al trattamenti del M. di Buerger in stadio avanzato con ischemia critica degli arti inferiori quando non e' indicato un intervento di rivascolarizzazione; trattamento delle arteriopatie obliteranti di grado severo con ischemia critica degli arti inferiori .
C01EB	**Altri preparati cardiaci**							
C01EB07	FRUTTOSIO 1,6-DIFOSFATO	EV	C		OSP			Limitatamente all'utilizzo quale fonte di fosfato organico per l'allestimento di miscele per NPT al fine di evitare incompatibilita' con i Sali di calcio
C01EB09	UBIDECARENONE	CPS - Flac Soluz.os	C		SOP			
C01EB10	ADENOSINA	EV	C		OSP			
C01EB16	IBUPROFENE	EV	C		OSP			
C01EB17	IVABRADINA	CPR	A		RR	PHT		
C01EB18	RANOLAZINA	CPR	A		RR		PT	Da non aggiungere a pazienti adeguatamente controllati con terapie antianginose di prima linea
C01EB21	REGADENOSON	INIETT	C		OSP			
C02	**Antipertensivi**							
C02A	**Sostanze antiadrenergici ad azione centrale**							
C02AB	**Metildopa**							
C02AB01	METILDOPA (LEVOGIRA)	CPR	A		RR			
C02AC	**Agonisti dei recettori dell'imidazolina**							
C02AC01	CLONIDINA	EV,IM	H		OSP			
C02AC01	CLONIDINA	CPR , TRANSD	A		RR			
C02CA04	DOXAZOSIN	CPR	A		RR			
C02CA06	URAPIDIL	EV	H		OSP			
C02D	**Sostanze ad azione sulla muscolatura liscia arteriolare.**							
C02DC	**Derivati pirimidinici.**							
C02DC01	MINOXIDIL	CPR	C		OSP			
C02DD	**Derivati nitroferricianurici**							
C02DD01	NITROPRUSSIDO	EV	C		OSP			
C02K	**Altri antipertensivi**							
C02KX	**Antipertensivi per l'ipertensione arteriosa polmonare**							
C02KX01	BOSENTAN	CPR	H		RRL			Su richiesta motivata per il trattamento dell'ipertensione arteriosa polmonare (PAH) per migliorare la capacita' di fare esercizio fisico nonche' i sintomi in pazienti in classe funzionale III. Ipertensione arteriosa polmonare primitiva;

C02KX02	AMBRISENTAN	CPR	A		RRL	PHT		Ipertensione arteriosa polmonare II III OMS
C02KX04	MACITENTAN	CPR	A		RRL	PHT		Trattamento a lungo termine ipertensione arterioso polmonare, pazienti in classe funzionale who II e III
C02KX05	RIOCIGUAT	CPR	A		RRL	PHT		
C03	**Diuretici**							
C03A	**Diuretici ad azione diuretica minore, tiazidi**							
C03AA	**Tiazidi non associate**							
C03AA03	IDROCLOROTIAZIDE	CPR	A		RR			
C03B	**Diuretici ad azione minore, escluse le tiazidi**							
C03BA	**Sulfonamidi, non associate**							
C03BA04	CLORTALIDONE	CPR	A		RR			
C03C	**Diuretici ad azione diuretica maggiore**							
C03CA	**Sulfonamidi, non associate**							
C03CA01	FUROSEMIDE	INIET, CPR	A		RR			
C03CA01	FUROSEMIDE	SOL INIETT	H		OSP			
C03CC	**Derivati dell'acido arilossiacetico.**							
C03CC01	ACIDO ETACRINICO	EV,CPR	C		RR			
C03D	**Farmaci risparmiatori di potassio**							
C03DA	**Antagonisti dell'aldosterone**							
C03DA01	SPIRONOLATTONE	CPR , CPS	A		RR			
C03DA02	CANRENOATO DI POTASSIO	CPR	A		RR			
C03DA03	CANRENOATO DI POTASSIO	EV	H		OPS			
C03DA03	CANRENONE	CPR , CPS	A		RR			
C03DA04	EPLERENONE	CPR.RIV	A		RR			
C03DA05	FINERENONE	CPR	A		RRL	PHT	Registro	
C03E	**Diuretici e farmaci risparmiatori di potassio in associazione**							
C03EA	**Diuretici ad azione diuretica minore e farmaci risparmiatori di potassio**							
C03EA01	IDROCLOROTIAZIDE E FARMACI RISPARMIATORI DI POTASSIO	CPR , CPS	A		RR			
C03EB	**Diuretici ad azione diuretica maggiore e farmaci risparmiatori di potassio**							
C03EB01	FUROSEMIDE/SPIRONOLATTONE	CPS	A		RR			
C03X	**Altri diuretici**							
C03XA	**Antagonisti della vasopressina**							
C03XA01	TOLVAPTAN	CPR	H		RNRL			
C03XA01	TOLVAPTAN	CPR	A		RNRL	PHT	Registro	
C04	**Vasodilatatori periferici**							
C04A	**Vasodilatatori periferici**							
C04AD	**Derivati purinici.**							
C04AD03	PENTOXIFILLINA	EV	C		RR			
C05	**Vasoprotettori**							
C05A	**Sostanze per il trattamento di emorroidi e ragadi anali per uso topico**							
C05AA	**Corticosteroidi**							
C05AA01	IDROCORTISONE/BENZOCAINA/EPARINA SODICA	CR RETT	C		SOP			
C05AA10	FLUOCINOLONE ACETONIDE	TOPIC.	C		OTC			
C05BA01	EPARINOIDI ORGANICI	TOPIC.	C		SOP			
C05BB02	POLIDOCANOLO	EV	C		RR			
C05CA03	DIOSMINA/ESPERIDINA	CPR RIV	C		OSP			
C07	**Betabloccanti**							
C07A	**Betabloccanti**							
C07AA	**Betabloccanti non selettivi.**							
C07AA05	PROPRANOLOLO	CPR,CPS	A		RR			
C07AA05	PROPRANOLOLO	SOL ORALE	A		RNRL	PHT	PT	
C07AA07	SOTALOLO	CPS	A		RR			
C07AA12	NADOLOLO	CPR	C		RR			
C07AB	**Bloccanti selettivi**							
C07AB02	METOPROLOLO	EV	H		OSP			
C07AB02	METOPROLOLO	CPR	A		RR			
C07AB03	ATENOLOLO	EV,CPR	A		RR			
C07AB07	BISOPROLOLO	CPR	A		RR			Farmaco con indicazione anche nello scompenso cardiaco cronico
C07AB08	CELIPROLOLO	CPR	A		RR			
C07AB09	ESMOLOLO	EV	H		OSP			Riservato a pazienti critici, da utilizzare nelle sale operatorie e nelle terapie intensive
C07AB12	NEBIVOLOLO	CPS	A		RR			Beta bloccante ad azione anche vasodilatante e con indicazione anche nello scompenso cardiaco cronico
C07AB14	LADIOLOLO	EV	C		OSP			
C07AG	**Bloccanti dei recettori alfa- e beta- adrenergici**							
C07AG01	LABETALOLO	FIALE	H		OSP			
C07AG01	LABETALOLO	CPR	A		RR			
C07AG02	CARVEDILOLO	CPR	A		RR			

C08	**Calcioantagonisti**							
C08C	**Calcioantagonisti selettivi con prevalente effetto vascolare**							
C08CA	**Derivati diidropiridinici.**							
C08CA01	AMLODIPINA	CPR	A		RR			
C08CA02	FELODIPINA	CPR	A		RR			
C08CA05	NIFEDIPINA	CPR	A		RR			
C08CA06	NIMODIPINA	EV	H		OSP			
C08CA06	NIMODIPINA	GOCCE	C		RR			
C08CA16	CLEVIDIPINA	IM	H		OSP			
C08D	**Calcioantagonisti selettivi con effetto cardiaco diretto**							
C08DA	**Derivati fenilalchilaminici**							
C08DA01	VERAPAMIL	EV,CPR,CPR	A		RR			
C08DB01	DILTIAZEM	EV,CPR,CPS	A		RR			
C09	**Sostanze ad azione sul sistema renina-angiotensina**							
C09A	**ACE- inibitori, non associati**							
C09AA	**ACE-inibitore , non associati**							
C09AA01	CAPTOPRIL	CPR	A		RR			
C09AA02	ENALAPRIL	CPR	A		RR			
C09AA03	LISINOPRIL	CPR	A		RR			
C09AA04	PERINDOPRIL	CPR	A		RR			
C09AA05	RAMIPRIL	CPR	A		RR			
C09AA06	QUINAPRIL	CPR	A		RR			
C09B	**ACE-inibitore , associazioni**							
C09BA	**ACE-inibitori e diuretici**							
C09BA02	ELANAPRIL E DIURETICI	CPR	A		RR			
C09BA05	RAMIPRIL E DIURETICI	CPR	A		RR			
C09BB	**ACE- inibitori e calcioantagonisti**							
C09BB05	RAMIPRIL E FELODIPINA	CPR	A		RR			
C09BX05	RAMIPRIL E BISOPROLOLO	CPS	A		RR			
C09C	**Antagonisti dell'angiotensina II, non associati**							
C09CA	**Antagonisti dell'angiotensina II,non associati (valutare il rapporto costo/beneficio più favorevole)**							
C09CA01	LOSARTAN	CPR	A		RR			
C09CA03	VALSARTAN	CPR	A		RR			
C09CA04	IRBESARTAN	CPR	A		RR			
C09CA06	CANDESARTAN	CPR	A		RR			
C09CA07	TELMISARTAN	CPR	A		RR			
C09CA08	OLMESARTAN MEDOXOMIL	CPR	A		RR			
C09D	**Antagonisti dell'angiotensiana II, associazioini**							
C09DA	**Antagonisti dell'angiotensaina II e diuretici**							
C09DA01	LOSARTAN E DIURETICI	CPR	A		RR			
C09DA03	VALSARTAN E DIURETICI	CPR	A		RR			
C09DA04	IRBESARTAN E DIURETICI	CPR	A		RR			
C09DA06	CANDESARTAN E DIURETICI	CPR	A		RR			
C09DA07	TELMISARTAN E DIURETICI	CPR	A		RR			
C09DX	**Antagonisti dell'Angiotensina II, altre associazioni**							
C09DX04	SACUBITRIL/VALSARTAN	CPR	A		RRL	PHT	Registro	
C09XA02	ALISKIREN	CPR	A		RR			Per pazienti che non rispondono ad altri trattamenti di comprovato costo-efficacia. Monitoraggio dei consumi ogni sei mesi
C10	**Sostanze modificatrici del lipidi**							
C10A	**Sostanze modificatrici dei lipidi, non associate**							
C10AA	**Inibitori della HMG CoA reduttasi**							
C10AA01	SIMVASTATINA	CPR	A	13	RR			
C10AA03	PRAVASTATINA	CPR	A	13	RR			
C10AA05	ATORVASTATINA	CPR	A	13	RR			
C10AA07	ROSUVASTATINA	CPR	A	13	RR			
C10AB	**Fibrati**							
C10AB05	FENOFIBRATO	CPR	A	13	RR			
C10AC	**Sequestranti degli acidi biliari**							
C10AC01	COLESTIRAMINA	BUSTINE	A	13	RR			
C10AX	**Altre sostanze modificatrici dei lipidi**							
C10AX06	OMEGA-3-TRIGLICERIDI INCLUSI ALTRI ESTERI E ACIDI	CPS	A	13	RR			Solo per Unita' di Terapia Intensiva coronarica
C10AX09	EZETIMIBE	CPR RIV	A	13	RR			
C10AX12	LOMITAPIDE MESILATO	CPS	A		RNRL	PHT		
C10AX13	EVOLOCUMAB	SOL.INIETT	A		RRL	PHT	Registro	Si raccomanda ai medici specialisti di prediligere, compatibilmente con le esigenze cliniche dei pazienti, l'utilizzo del farmaco che allo stato rappresenta la scelta terapeutica a minor costo.
C10AX14	ALIROCUMAB	PENNE PRERIEMPITE	A		RRL	PHT	Registro	Si raccomanda ai medici specialisti di prediligere, compatibilmente con le esigenze cliniche dei pazienti, l'utilizzo del farmaco che allo stato rappresenta la scelta terapeutica a minor costo.

C10AX15	ACIDO BEMPEDOICO	CPR	A		RR	PHT	PT	
C10AX16	INCLISIRAN	SOL.SC	A		RRL	PHT	Registro	Si raccomanda ai medici specialisti di prediligere, compatibilmente con le esigenze cliniche dei pazienti, l'utilizzo del farmaco che allo stato rappresenta la scelta terapeutica a minor costo.
C10AX17	EVINACUMAB	SOL.INF.EV.	H		RNRL		Registro	
C10AX18	VOLANESORSEN	SC	H		RRL			
C10B	**Sostanza modificatrici dei lipidi, associazioni**							
C10BA	**Inibitori dell'HMC CoA reduttasi in associazione con altre sostanza modificatrici dei lipidi (seconda scelta come da Nota AIFA 13)**							
C10BA02	SIMVASTATINA ED EZETIMIBE	CPR	A	13	RR			
C10BA05	EZETIMIBE/ATORVASTATINA	CPS	A	13	RR			
C10BA06	ROSUVASTATINA ED EZETIMIBE	CPS - CPR	A	13	RR			
C10BA10	ACIDO BEMPEDOICO/EZETIMIBE	CPR	A		RR	PHT	PT	
D	**DERMATOLOGICI**							
D01	**Antimicotici per uso dermatologico**							
D01A	**Antibiotici per uso topico.**							
D01AC	**Derivati imidazolici e triazolici.**							
D01AC01	CLOTRIMAZOLO	CREMA	C		SOP			
D01AC02	MICONAZOLO NITRATO	CREMA	C		SOP			
D01AC03	ECONAZOLO NITRATO	CREMA	C		SOP			
D01AE	**Altri antimicotici per uso topico**							
D01AE20	ACIDO BORICO/FENOLO/FU	SOL. 0,3% -	C		OTC			
D02	**Emollienti e protettivi.**							
D02AB	ZINCO OSSIDO	UNG.	C		SOP			
D03	**Preparati per il trattamento di ferite ed ulcerazioni**							
D03A	**Cicatrizzanti**							
D03AX	**Altri cicatrizzanti.**							
D03AX	FRUMENTO ESTRATTO	CREMA	C		SOP			
D03AX05	ACIDO IALURONICO	TOPIC. G.C.	C		OTC			Si raccomanda l'uso delle pomate solo nei reparti di terapia intensiva, Centri Ustioni, Dermatologia
D03AX05	AC IALURONICO SALE SODICO	CREMA	C		OTC			
D03AX13	BETULLA CORTECCIA ESTRATTO SECCO	GEL	H		RRL		Registro	Malattia rara cod. RN0570
D03B	**Enzimi**							
D03BA	**Enzimi proteolitici.**							
D03BA	ENZIMI PROTEOLOTICI ARRICCHITI CON BROMELINA	POLV. E GEL PER GEL - USO CUTANEO	H		OSP			Centro Ustioni
D03BA02	COLLAGENASI/ o ACIDO IALURONICO SALE SODICO 0,2%+ COLLAGENASI	UNG.	C		SOP			
D03BA52	COLLAGENASI, ASSOCIAZIONI	TOPIC.	C		RR			
D04	**Antipruriginosi, inclusi antistaminici ,anestetici, ecc.**							
D04A	**Antipuriginosi inclusi antistaminici, anestetici, ecc..**							
D04AB	**Anestetici per uso topico.**							
D04AB01	LIDOCAINA	TOPIC.	C		USPL			
D05	**Antipsoriasici**							
D05A	**Antipsoriasici per uso topico**							
D05AX	**Altri antipsoriasici per uso topico**							
D05AX02	CALCIPOTRIOLO	TOPIC.	A		RR			
D05B	**Antipsoriasici per uso sistemico**							
D05BB	**Retinoidi per il trattamento della psoriasi**							
D05BB02	ACITRETINA	CPS	A		RNR			
D06	**Antibiotici e chemioterapici per uso dermatologici**							
D06A	**Antibiotici per uso topico**							
D06AA	**Tetracicline e derivati.**							
D06AA02	CLORTETRACICLINA	TOPIC.	C		RR			
D06AX	**Altri antibiotici per uso topico**							
D06AX01	ACIDO FUSIDICO	TOPIC.	C		RR			
D06AX07	GENTAMICINA	TOPIC.	C		RR			
D06AX09	MUPIROCINA	TOPIC.	C		RR			
D06B	**Chemioterapici per uso topico**							
D06BA	**Sulfonamidi.**							
D06BA01	SULFADIAZINA ARGENTICA	TOPIC.	C		SOP			
D06BB	**Antivirali .**							
D06BB03	ACICLOVIR	CREMA	C		RR			
D06BB10	IMIQUIMOD	TOPIC.	A	95	RRL	PHT	PT	
D06BB12	ESTRATTO SECCO CAMELIA SINENSIS	UNGUENTO	A		RR/RRL	PHT	PT	Specialista Dermatologo

D07	**Corticosteroidi, preparati dermatologici**							
D07A	**Corticosteroidi non associati**							
D07AA	**Corticosteroidi deboli (gruppo I).**							
D07AA02	IDROCORTISONE	CREMA	C		RR			
D07AB	**Cotricosteroidi moderatamente attivi (gruppo II)**							
D07AB02	IDROCORTISONE BUTIRRATO	CREMA	A		RR			
D07AC	**Corticosteroidi attivi (gruppo III).**							
D07AC01	BETAMETASONE DIPROPIONATO	CREMA	C		RR			
D07AC13	MOMETASONE FUROATO	CREMA	C		RR			
D07AC14	METILPREDNISOLONE ACEPONATO	CREMA	A	88	RR			
D07AD	**Corticosterodi molto attivi (gruppo IV)**							
D07AD01	CLOBETASOLO PROPIONATO	CREMA	A		RR			
D07B	**Corticosteroidi, associazioni con antisettici**							
D07BC	**Corticosteroidi attivi , associazione con antisettici**							
D07BC04	DIFLUCORTOLONE VALERATO/CLORCHINALDOLO	CREMA	C		RR			
D07C	**Corticosteroidi, associazioni con antibiotici**							
D07CB	**Corticosterioidi moderatamente attivi, associazioni con antibiotici.**							
D07CB01	TRIAMCINOLONE + CLORTETRACICLINA	POMATA	C		RR			
D07CC01	ACIDO FUSIDICO/BETAMETASONE VALERATO	CREMA	C		RR			
D07X	**Corticosteroidi, altre associazioni**							
D07XC	**Corticosteroidi attivi, altre associazioni.**							
D07XC01	BETAMETASONE/ACIDO SALICILICO	UNG.	C		RR			
D08	**Antisettici e disinfettanti.**							
D08A	**Antisettici e disinfettanti**							
D08AC	**Biguanidi ed amidine.**							
D08AC02	CLOREXIDINA	SOL. cutanea	C		OSP			
D08AC52	CLOREXIDINA GLUCONATO - 20 mg/ml e alcool isopropilico 0.70 ml/ml	SOL. cutanea con colorante	C		OTC			
D08AD	ACIDO BORICO	SOL.	C		SOP			
D08AG	**Derivati dello iodio**							
D08AG02	POVIDONE-IODIO	TOPIC.	C		OSP			
D08AJ	**Derivati ammonici quaternari**							
D08AJ01	BENZALCONIO CLORURO	SOL. cutanea	C		OSP			
D08AK	**Derivati del mercurio**							
D08AK04	MERBROMINA	SOL. cutanea	C		SOP			
D08AX	**Altri antisettici e disinfettanti**							
D08AX	METILTIONINIO SOL.	FL	C		OTC			
D08AX07	SODIO IPOCLORITO	SOL. cutanea	C		OTC			
D11	**Preparati dermatologici**							
D11A	**Altri preparati dermatologici**							
D11AH	**Preparati per dermatiti, escluso i corticosteroidi.**							
D11AH01	TACROLIMUS	TOPIC.	A		RRL	PHT	PT	
D11AH02	PIMECROLIMUS	TOPIC.	H		RRL			
D11AH02	PIMECROLIMUS	TOPIC.	C		RRL			
D11AH04	ALITRETINOINA	CPS	H		RNRL			L'uso e' limitato al trattamento dell'eczema cronico severo alle mani, resistenti al trattamento con potenti corticosteroidi topici
D11AH05	DUPILUMAB	Soluz.Iniett - SC	H		RNRL		Registro	
D11AH05	DUPILUMAB	Soluz. Iniett. - SC	A		RRL	PHT	PT	
D11AH07	TRALOKINUMAB	SOL.IN.SC	H		RNRL		Scheda di prescrizione Aifa	
D11AH08	ABROCITINIB	CPR	H		RNRL		Scheda di prescrizione Aifa	
D11AH09	RUXOLITINIB	CREMA	A		RNRL	PHT	PT	"Si raccomanda, compatibilmente con le esigenze cliniche del paziente, di utilizzare Ruxolitinib per pazienti di età ≥ 12 anni, sufficientemente informati sui rischi della terapia, per il trattamento della vitiligine non segmentale con interessamento facciale e l'area della superficie corporea (BSA) affetta da vitiligine compresa tra 0,5% e 10%, come da scheda tecnica".
G	**SISTEMA GENITO-URINARIO E ORMONI SESSUALI**							
G01	**Antinfettivi ed antisettici ginecologici**							
G01A	**Antinfettivi ed antisettici, escluse le associazioni con corticosteroidi**							
G01AA	**Antibiotici.**							
G01AA	MECLOCICLINA SOLFOSALICILATO	OVULI	C		RR			
G01AF	**Derivati Imidazolici**							
G01AF01	METRONIDAZOLO	OVULI VAG	C		SOP			
G01AF02	CLOTRIMAZOLO	CREMA	C		OTC			
G01AF04	MICONAZOLO	LAVANDE	C		SOP			

G01AF05	ECONAZOLO NITRATO	OVULI	C		SOP			
G01AF20	CLOTRIMAZOLO/METRONIDAZOLO	CREMA	C		SOP			
G01AX	**Altri antiinfettivi ed antisettici**							
G01AX11	IODOPOVIDONE	LAVANDE VAGINALI	C		SOP			
G02	**Altri ginecologici**							
G02A	**Uterotonici**							
G02AB	**Alcaloidi della segale cornuta**							
G02AB01	METILERGOMETRINA	EV,IM,CPR	A		RR			
G02AD	**Prostaglandine**							
G02AD02	MISOPROSTOLO	INF	C		OSP			
G02AD02	DINOPROSTONE	GEL VAG	H		OSP			
G02AD03	GEMEPROST	OV.VAG	C		OSP			
G02AD05	SULPROSTONE	EV	H		OSP			
G02AD06	MISOPROSTOLO	Disp.Vag.	H		OSP			
G02AD06	MISOPROSTOLO	CPR	C		OSP			
G02B	**Contracettivi per uso topico**							
G02BA	**Contracettivi intrauterini.**							
G02BA03	LEVONORGESTREL	SISTEMA A RILASCIO INTRAUTERINO	C		RNR			
G02C	**Altri preparati ginecologici**							
G02CA	**Simpaticomimetici, tocolitici.**							
G02CA	ISOXSUPRINA CLORIDRATO	SOL. Inett.	C		RNR			
G02CA01	RITODRINA	F	A		RNR			
G02CB	**Inibitori della prolattina**							
G02CB01	BROMOCRIPTINA	CPR	A		RR			
G02CB03	CABERGOLINA	CPR	A		RNR			
G02CX	**Altri ginecologici**							
G02CX01	ATOSIBAN	SOL per Infusione ev.	H		OSP			
G03	**Ormoni sessuali e modulatori del sistema genitale**							
G03A	**Contracettivi ormonali sistemici**							
G03AA	**Associazioni fisse estro-progestiniche.**							
G03AA12	DROSPIRENONE ETINILESTRADIOLO/CLT.BET	CPR.RIV	C		RR			
G03AA13	ETINILESTRADIOLO/NORELGESTROMINA	CER	C		RR			
G03B	**Androgeni**							
G03BA	**Derivati del 3-0xoandrostene (4)**							
G03BA03	TESTOSTERONE	GEL.	A	36	RNRL	PHT	PT	
G03BA03	TESTOSTERONE/PROP/UNDECAN/ENANT	IM,CPS	A	36	RNRL	PHT	PT	
G03D	**Progestinici**							
G03DA	**Derivati del pregenere (4)**							
G03DA02	MEDROSSIPROGESTERONE	CPR	A		RNR			
G03DA03	IDROSSIPROGESTERONE	IM	A		RNR			
G03DA04	PROGESTERONE	IM	A		RNR			
G03DB	**Derivati del pregnadiene**							
G03DB04	NOMEGESTROLO ACETATO	CPR	A		RNR			
G03DC	**Derivati dell'estrene**							
G03DC02	NORETISTERONE	CPR	A		RNR			
G03G	**Gonadotropine ed altri stimolanti dell'ovulazione**							
G03GA	**Gonadotropine**							
G03GA01	GONADOTROPINA CORIONICA	IM,SC	A		RR			
G03GA02	GONADOTROPINA UMANA DELLA MENOPAUSA (MENOTROPINA)	IM,SC	A	74	RR	PHT	PT	
G03GA04	UROFOLLITROPINA	IM,SC	A	74	RRL	PHT	PT	
G03GA05	FOLLITROPINA ALFA	IM,SC	A	74	RRL	PHT	PT	
G03GA06	FOLLITROPINA BETA	IM,SC	A	74	RRL	PHT	PT	
G03GA07	LUTROPINA ALFA	SC	A	74	RR	PHT	PT	
G03GA08	CORIOGONADOTROPINA ALFA	SC	A	74	RR	PHT	PT	
G03GA09	CORIFOLLITROPINA ALFA	SC	A	74	RNRL	PHT	PT	
G03GA10	FOLLITROPINA DELTA	SC	A	74	RRL	PHT	PT	
G03GA30	FOLLITROPINA ALFA/LUTROPINA ALFA	SC- Penna Preriempita	A	74	RRL	PHT	PT	
G03H	**Antiandrogeni**							
G03HA	**Antiandrogeni non associati**							
G03HA01	CIPROTERONE ACETATO	IM. CPR	A		RNR			
G03X	**Altri ormoni sessuali e modulatori del sistema genitale**							
G03XB	**Modulatori dei recettori del progesterone**							
G03XB01	MIFEPRISTONE	CPR	H		OSP			
G03XB02	ULIPRISTAL ACETATO	CPR	A	51	RNRL	PHT	PT	
G04	**Urologici**							
G04B	**Urologici**							
G04BC	**Solventi dei calcoli urinari.**							
G04BC	KALNACITRATO	GRANU PER OS	C		RR			
G04BD	**Farmaci per la frequenza urinaria e l'incontinenza.**							
G04BD04	OXIBUTININA	CPR	A	87	RR			
G04BD06	PROPIVERINA CLORIDRATO	CPR	C		RR			

G04BD07	TOLTERODINA TARTRATO	CPS/CPR	A		RR			
G04BD08	SOLIFENACINA SUCCINATO	CPR	C		RR			
G04BD12	MIRABEGRON	CPR	C		RR			
G04BE	**Farmaci usati nella disfunzione dell'erezione**							
G04BE01	ALPROSTADIL	INTRACAV	A	75	RNR		PT	
G04BE03	SILDENAFIL CITRATO	CPR RIVESTITE	A	75	RR	PHT	PT	
G04BE03	SILDENAFIL CITRATO	POLV PER SOSP OS	A		RRL	PHT		
G04BE08	TADALAFIL	CPR	A	75	RR	PHT	PT	
G04BE08	TADALAFIL	CPR	A		RRL	PHT		
G04BE09	VARDENAFIL	CPR	A	75	RR	PHT	PT	
G04BE10	AVANAFIL	CPR	A	75	RR	PHT	PT	
G04C	**Farmaci usati nell'ipertrofia prostatica benigna**							
G04CA	**Antagonisti dei recettori alfa-adrenergici**							
G04CA01	ALFUZOSINA CLORIDRATO	CPR	A		RR			
G04CA02	TAMSULOSINA	CPS	A		RR			
G04CB	**Inibitori della testosterone-5-alfa reduttasi**							
G04CB01	FINASTERIDE	CPR	A		RR			
G04CB02	DUTASTERIDE	CPS	A		RR			
H	**PREPARATI ORMONALI SISTEMICI**							
H01	**Ormoni ipofisari ed ipotalamici ed analoghi**							
H01A	**Ormoni del lobo anteriore dell'ipofisi ed analoghi**							
H01AA	**ACTH**							
H01AA02	TETRACOSACTIDE	EV,IM	C					
H01AC	**Somatropina ed agonisti della somatropina**							
H01AC01	SOMATROPINA	INIETT	A	39	RRL	PHT	PT	
H01AC03	MECASERMINA	SC	H		RNRL			Per il trattamento a lungo termine del deficit di accrescimento nei bambini e negli adolescenti con deficit primario severo del fattore di crescita insulino-simile di tipo I (IGFD primario)
H01AC08	SOMATROGON	SOL.SC	A	39	RRL	PHT	PT	"Fermo restando il rispetto dell limitazioni presenti nella nota AIFA 39 per il medicinale a base di Somatrogon, si raccomanda, compatibilmente con le esigenze cliniche del paziente, l'utilizzo preferenziale delle specialità medicinali, a base dell'ormone GH, a brevetto scaduto, vincitori di accordo quadro regionale (a minor costo) e riservare l'utilizzo del Somatrogon (in quanto terapia a maggior costo) ai pazienti con ulteriore deficit ipofisario che richiedono terapia cronica".
H01AX	**Altri ormoni del lobo anteriore dell'ipofisi e analoghi**							
H01AX01	PEGVISOMANT	SC	A		RNRL	PHT		
H01B	**Ormoni del lobo posteriore dell'ipofisi**							
H01BA	**Vasopressina ed analoghi.**							
H01BA01	ARGIPRESSINA	EV	C		OSP			
H01BA02	DEMPRESSINA	ENDONAS,EV,IM ,OS,SC	A		RR	PHT	PT	
H01BA04	TERLIPRESSINA	EV	H		OSP			
H01BB	**Oxitocina e analoghi**							
H01BB02	OXITOCINA	EV,IM	H		OSP			
H01BB03	CARBETOCINA	EV	C		OSP			
H01C	**Ormoni ipotalamici**							
H01CA	**Ormoni liberatori delle gonadotropine**							
H01CA01	GONADORELINA	ENDONAS	A		RR	PHT	PT	
H01CB	**Ormoni anticrescita**							
H01CB01	SOMATOSTTAINA	EV	H		OSP/RR			
H01CB02	OCTREOTIDE	EV,IM,SC	A		RR	PHT	PT	
H01CB03	LANREOTIDE	IM	A		RR	PHT	PT	
H01CB05	PASIREOTIDE	IM	A		RNRL	PHT	PT	Trattamento pazienti adulti con acromegalia
H01CB05	PASIREOTIDE	SC	A		RNRL	PHT	Registro	
H01CC54	RELUGOLIX/ESTRADIOLO/ NORETISTERONE ACETATO	CPR	A	51	RRL	PHT	PT	
H02	**Corticosteroidi sistemici**							
H02A	**Corticosteroidi sistemici non associati**							
H02AA	**Mineralcorticoidi**							
H02AA02	FLUDROCORTISONE ACETATO	CPR EFF	A		RR			ESTERO
H02AB	**Glicocorticoidi.**							
H02AB01	BETAMETASONE	IM ,CPR	A		RR			

H02AB02	DESAMETASONE	IM,CPR, GTT.	A		RR			
H02AB04	METILPREDNISOLONE	IM,CPR	A		RR			
H02AB07	PREDNISONE	CPR	A		RR			
H02AB08	TRIAMCINOLONE	INIETT.	A		RR			
H02AB09	IDROCORTISONE EMISUCCINATO SODICO	EV	A		RR			
H02AB09	IDROCORTISONE	CPS	H		RRL			
H02AB09	IDROCORTISONE	CPS	A		RRL	PHT		
H02AB09	IDROCORTISONE	CPS	H		RRL			
H02AB10	CORTISONE	CPR	A		RR			
H02AB13	DEFLAZACORT	CPR, GTT	C		RR			
H02BX	**Ciorticosteroidi sistemici associati**							
H02BX01	METILPREDNISOLONE, ASSOCIAZIONI	INIETT.	C		RR			
H02CA02	OSILODROSTAT	CPR	A		RNRL	PHT		
H02CA03	KETOCONAZOLO	CPR	A		RNRL	PHT		
H03	**Terapia tiroidea**							
H03A	**Preparati tiroidei**							
H03AA	**Ormoni tiroidei**							
H03AA01	LEVOTIROXINA SODICA	CPR , GTT.	A		RR			
H03B	**Preparati antitiroidei**							
H03BB	**Derivati imidazolici contenenti zolfo**							
H03BA02	PROPILTIOURACILE	CPR	A		NC			ESTERO
H03BB02	TIAMAZOLO	CPR	A		RR			
H04	**Ormoni pancreatici**							
H04A	**Ormoni glicogenolotici**							
H04AA	**Ormoni glicogenolitici**							
H04AA01	GLUCAGONE	FIALE	H		OSP			
H05	**Calcio - omeostatici**							
H05A	**Ormoni paratiroidei e analoghi**							
H05AA	**Ormoni paratiroidei e analoghi**							
H05AA02	TERIPARATIDE	cartucce SC,penna SC	A	79	RRL		PT	Si raccomanda l'utilizzo in prima istanza del farmaco biosimilare ovvero della specialità medicinale a minor costo riveniente da procedura di gara nella distribuzione diretta e nel consumo interno ospedaliero; Si raccomanda altresì, in farmaceutica convenzionata l'utilizzo del biosimilare a minor costo
H05BX01	CINACALCET	CPR	A		RRL	PHT	PT	
H05BX02	PARACALCITOLO	EV,INIET,CPS	A		RR	PHT	PT	Iperparatiroidismo secondario ad insufficienza renale cronica
H05BX04	ETELCALCETIDE CLORIDRATO	EV	A		RRL	PHT		Moniotoraggio addizionale. Iperparatiroidismo secondario ad insufficienza renale cronica, da iniettare ev immediatamente dopo la fine della dialisi.
J								
J01	**Antibatterici per uso sistemico**							
J01A	**Tetracicline**							
J01AA	**Tetracicline**							
J01AA02	DOXICICLINA	CPR	A		RR			Doxiciclina e Minociclina sono sostanzialmente equivalenti
J01AA08	MINOCICLINA	CPS	A		RR			
J01AA12	TIGECICLINA	EV	H		OSP			
J01B	**Amfenicoli**							
J01BA	**Amfenicoli.**							
J01BA01	CLORAMFENICOLO	IM	H		OSP			
J01BA02	TIAMFENICOLO GLICINATO ACETILCISTEINATO	FL	C		RR			
J01C	**Antibatterici beta-lattamici, penicilline**							
J01CA	**Penicilline ad ampio spettro**							
J01CA01	AMPICILLINA	EV,IM,CPS , CPR	A		RR			
J01CA04	AMOXICILLINA	CPR , CPS , POLV.	A		RR			
J01CA04	AMOXICILLINA	EV	H		OSP			
J01CA12	PIPERACILLINA	EV	H	55	RNRL			
J01CA12	PIPERACILLINA	IM	A	55	RR			
J01DC01	CEFOXITINA SODICA	EV	H		OSP			
J01CE	**Penicilline sensibili alle beta - lattamasi**							
J01CE01	BENZILPENICILLINA	EV,IM	C		RR			
J01CE08	BENZILPENICILLINA BENZATINA	IM	A	92	RR	PHT		
J01CF	**Penicilline resistenti alle beta - lattamasi**							
J01CF04	OXACILLINA	IM	A		RR			
JO1CR	**Associazioni di penicilline, inclusi gli inibitori delle beta - lattamasi**							
J01CR01	AMPICILLINA SULBACTAM	IM	A	55	RR			
J01CR01	AMPICILLINA SULBACTAM	EV	H	55	RNRL			

J01CR02	AMOXICILLINA TRIIDRATO POTASSIO CLAVULONICO	BUST, CPR Sosp.	A		RR			
J01CR02	AMOXICILLINA SODICA POTASSIO CLAVULONATO	EV	CN		OSP			Limitare l'utilzzo esclusivamente ai casi previsti dalla normativa in vigore
J01CR02	AMOXICILLINA SODICA POTASSIO CLAVULONATO	EV	H		RNRL			
J01CR05	PIPERACILLINA SODICA TAZOBACTAM SODICO	IM	A	55	RR			
J01CR05	PIPERACILLINA SODICA TAZOBACTAMSODICO	EV	H		RNRL			
J01D	**Altri antibatterici beta - lattamasi**							
J01DB	**Cefalosporine di prima generazione**							
J01DB01	CEFALEXINA	CPR , SOSP.	A		RR			
J01DB04	CEFAZOLINA	EV,IM	A		RR			
J01DC	**Cefalosporine di seconda generazione**							
J01DC01	CEFOXITINA SODICA	EV	H		OSP			
J01DC02	CEFUROXIMA	IM	A		RR			
J01DC02	CEFUROXIMA	EV	H		RNRL			
J01DC04	CEFACLORO	CPR ,CPS, SOSP.	A		RR			
J01DD	**Cefalosporine di terza generazione**							
J01DD01	CEFOTAXIMA	IM	A		RR			
J01DD01	CEFOTAXIMA	EV	H		RNRL			
J01DD02	CEFTAZIDIMA	IM	A	55	RR			
J01DD02	CEFTAZIDIMA	EV	H		RNRL			
J01DD04	CEFTRIAXONE	IM	A		RR			
J01DD04	CEFTRIAXONE	EV	H		RNRL			
J01DD08	CEFIXIMA	CPR, POLV PER SOSP OS	A		RR			
J01DD09	CEFODIZIMA DISODICA	FL	H		OSP			
J01DD52	CEFTAZIDINA/AVIBACTAM	EV	H		OSP		Scheda di prescrizione Aifa	Prescrizione riservata allo specialista infettivologo per forme multiresistenti.
J01DE	**Cefalosporine di quarta generazione**							
J01DE01	CEFEPIME	EV,IM	A	55	RR			
J01DF	**Monobattami**							
J01DF01	AZTREONAM	SOL NEBUL.	C		OSP			
J01DH	**Carbapenemi**							
J01DH02	MEROPENEM	EV	H		OSP			
J01DH03	ERTAPENEM	EV	H		OSP			
J01DH51	IMIPENEM CILASTINA SODICA	EV,IM	H		OSP			
J01DH52	MEROPENEM/VABORBACTAM	EV	H		OSP			
J01DH56	IMIPENEM/CILASTATINA/RELEBACTAM	EV	H		OSP		Scheda di prescrizione Aifa	
J01DI	**Altre cefalosporine e penemi**							
J01DI01	CEFTOBIPROLO MEDOCARIL	INF	H		OSP			
J01DI02	CEFTAROLINA FOSAMIL	POLV. INF. EV	H		OSP		Scheda di prescrizione Aifa	
J01DI04	CEFIDEROCOL SOLFATO TOSILATO	POLV.EV	H		OSP		Registro	
J01DI54	CEFTOLOZANO/TAZOBACTAM	EV	H		OSP			
J01E	**Sulfonamidi e trimetoprim**							
J01EC	**Sulfamidici ad azine diretta**							
J01EC02	SULFADIAZINA	CPR	CN					Terapia di scelta (induzione e mantenimento) della toxoplasmosi SNC nei pz HIV positivi [Sanford Guide ABX 2017; HIV OI Guidelines CDC 2016]
J01EE	**Associazioni di sulfonamidi con trimetoprim, inclusi i derivati**							
J01EE01	SULFAMETOXAZOLO E TRIMETOPRIM	EV,CPR , SOSP OS	A		RR			
J01F	**Macrolidi, lincosamidi e streptogramine**							
J01FA	**Macrolidi**							
J01FA01	ERITROMICINA	EV,CPR	A		RR			
J01FA02	SPIRAMICINA	CPR	A		RR			
J01FA09	CLARITROMICINA	EV	H		RNRL			
J01FA09	CLARITROMICINA	SOSP OS , CPR	A		RR			
J01FA10	AZITROMICINA	EV	H		OSP			
J01FA10	AZITROMICINA	CPR , SOSP OS	A		RR			
J01FA10	AZITROMICINA	EV	H		OSP			
J01FF	**Lincosamidi**							
J01FF01	CLINDAMICINA	IM , EV	A		RR			
J01FF01	CLINDAMICINA	EV	H		OSP			
J01FF02	LINCOMICINA CLORIDRATO	CPR, EV,IM	A		RR			

J01G	**Antibatterici aminoglicosidici**							
J01GB	**Altri aminoglicosidici.**							
J01GB01	TOBRAMICINA SOLFATO	IM	A	55	RR			
J01GB01	TOBRAMICINA	SOL. per nebulizzazione	C		RNRL			
J01GB03	GENTAMICINA		H		OSP			
J01GB06	AMIKACINA	EV,IM	A	55	RR			
J01GB06	AMIKACINA	EV,IM	H		OSP			
J01GB07	NETILMICINA	IM	A	55	RR			
J01M	**Antibatterici chinolonici e chinossaline**							
J01MA	**Fluorochinoloni.**							
J01MA02	CIPROFLOXACINA CLORIDRATO	SOSP OS , CPR	A		RR			
J01MA02	CIPROFLOXACINA/LATTATO	EV	H		RNRL			
J01MA03	PEFLOXACINA MESILATO	CPR RIV	A		RR			
J01MA06	NORFLOXACINA	CPR	A		RR			
J01MA12	LEVOFLOXACINA	CPR	A		RR			
J01MA12	LEVOFLOXACINA	EV	H		RNRL			
J01MA12	LEVOFLOXACINA	soluz. per nebulizzatore	C		RNRL			
J01MA14	MOXIFLOXACINA	CPR	A		RR			
J01MA14	MOXIFLOXACINA	EV	H		OSP			
J01MA17	PRULIFLOXACINA	CPR	A		RR			
J01MA23	DELAFLOXACINA	CPR	A		RNRL	PHT	Scheda di prescrizione Aifa	"Si raccomanda, compatibilmente con le esigenze cliniche del paziente, l'utilizzo del farmaco solo nel trattamento delle infezioni della cute e dei tessuti molli (ABSSSI) quando sono soddisfatte tutte le condizioni di seguito riportate: a. infezioni gravi ospedalizzate; b. solo dopo aver individuato l'agente eziologico; c. nei casi in cui risulta inappropriato l'utilizzo degli altri agenti antibatterici, in particolare per ragioni di resistenza, sicurezza, allergia o metodo di somministrazione; Tali condizioni rientrano nella scheda di prescrizione AIFA del farmaco".
J01MA23	DELAFLOXACINA	POLV.INF.EV.	H		OSP		Scheda di prescrizione Aifa	"Si raccomanda, compatibilmente con le esigenze cliniche del paziente, l'utilizzo del farmaco solo nel trattamento delle infezioni della cute e dei tessuti molli (ABSSSI) quando sono soddisfatte tutte le condizioni di seguito riportate: a. infezioni gravi ospedalizzate; b. solo dopo aver individuato l'agente eziologico; c. nei casi in cui risulta inappropriato l'utilizzo degli altri agenti antibatterici, in particolare per ragioni di resistenza, sicurezza, allergia o metodo di somministrazione; Tali condizioni rientrano nella scheda di prescrizione AIFA del farmaco".
J01MB04	ACIDO PIPEMIDICO	CPS	A		RR			
J01X	**Altri antibatterici**							
J01XA	**Antibatterici glicopeptidici**							
J01XA01	VANCOMICINA	EV, SOL OS	H		RNRL			
J01XA02	TEICOPLANINA	SOL OS,IM,EV	A	56	RR		PT	
J01XA02	TEICOPLANINA	SOL OS,IM,EV	H		RNRL			
J01XA04	DALBAVANCINA	EV	H		OSP		Scheda di prescrizione Aifa	
J01XA05	ORITAVANCINA	EV	H		OSP			
J01XB	**Polimixine.**							
J01XB01	COLISTINA	EV	C		RNRL			
J01XB01	COLISTINA	Soluz. NIET	C		RR			
J01XB01	COLISTINA	POLV.PER SOLUZ. PER NEB.	C		RNRL			
J01XD	**Derivati imidazolici**							
J01XD01	METRONIDAZOLO	EV	H		OSP			
J01XE	**Derivati nitrofuranici.**							
J01XE01	NITROFURANTOINA MACROCRISTALLI	CPS	C		RR			

J01XX	**Altri antibatterici**							
J01XX01	FOSFOMICINA DISODICA	EV	H		OSP			Da utilizzare quando l'uso degli antibatterici comunemente raccomandati per il trattamento delle indicazioni da scheda tecnica non sono stati efficaci.
J01XX01	FOSFOMICINA SALE DI TROMETAMOLO	BUST	A		RR			
J01XX01	FOSFOMICINA	FL.EV.	H		RNRL			
J01XX08	LINEZOLID	INFUSIONE	H		OSP			Attivo contro i batteri Gram + incluso lo stafilococco aureus resistente alla meticillina ed Enterococco resistente alla Vancomicina. Da utilizzare preferibilmente in terapia mirata
J01XX08	LINEZOLID	CPR	A		RNRL	PHT		
J01XX09	DAPTOMICINA	EV	H					Indicazioni in-label: infezioni cute e tessuti molli, endocardite dx, batteriemie da Gram pos, compreso MRSA e VRE. Utilizzata anche per endocardite sx in base alle evidenze scientifiche [Sanford Guide abx tp 2017][Guleri, Inf Dis Therapy 2015]. Ampiamente utilizzato per il trattamento delle infezioni protesiche vascolari e non per la attività all'interno del biofilm. somministrazione mono quotidiana
J01XX11	TEDIZOLID FOSFATO	INFUSIONE	H		OSP			Indicazione come da scheda tecnica
J01XX11	TEDIZOLID FOSFATO	CPR	A		RNRL	PHT		Indicazione come da scheda tecnica
J02	**Antimicotici per uso sistemico**							
J02A	**Antimicotici per uso sistemico**							
J02AA	**Antibiotici.**							
J02AA01	AMFOTERICINA B	INFUSIONE	C		OSP			
J02AA01	AMFOTERICINA B	EV	H		OSP			Le formulazioni lipidiche ed in formulazioni liposomiali trovano indicazione nelle micosi sistemiche gravi in cui il rischio dii tossicita' (in particolare nefrotossicita') preclude l'impiego di amfotericina convenzionale VECCHIO CODICE A07AA07
J02AB	**Derivati imidazolici**							
J02AC	**Derivati triazolici**							
J02AC01	FLUCONAZOLO	SOSP OS, CPS	A		RR			
J02AC01	FLUCONAZOLO	EV	H		RNRL			Infettivologo, Internista (D.D. AIFA n.463/2017)
J02AC02	ITRACONAZOLO	SOSP OS, CPS	A		RR			
J02AC02	ITRACONAZOLO	EV	H		OSP			
J02AC03	VORICONAZOLO	CPR	A		RNRL	PHT		
J02AC03	VORICONAZOLO	EV	H		RNRL			
J02AC04	POSACONAZOLO	SOSP OS, CPR	A		RNRL	PHT		Limitatamente alla terapia di salvataggio dei pazienti: con evidenza clinica o microbiologica di miceti resistenti o refrattari o intolleranti alle terapie standard. Profilassi di infezioni fungine invasive nei seguenti pazienti: in chemioterapia
J02AC05	ISAVUCONAZOLO (sotto forma di isavuconazonio solfato)	CPS	A		RNRL	PHT		
J02AC05	ISAVUCONAZOLO (sotto forma di isavuconazonio solfato)	EV	H		OSP			
J02AX	**Altri antimicotici per uso sistemico**							
J02AX01	FLUCITOSINA	EV	H		OSP			
J02AX04	CASPOFUNGIN	EV	H		OSP			
J02AX05	MICAFUNGIN	EV	H		OSP			
J02AX06	ANIDULAFUNGINA	EV	H		OSP			
J04	**Antimicobatterici**							

J04A	**Farmaci per il trattamento della tubercolosi.**							
J04AA01	ACIDO PARA AMINOSALICILICO	GRANULATO	C		OSP			
J04AB	**Antibiotici**							
J04AB02	RIFAMPICINA	EV,IM,CPR , CPS, SCIR	A		RR			
J04AB03	RIFAMICINA	EV,IM	C		RR			
J04AB04	RIFABUTINA	CPS	A	56	RR			Indicazione principale: terapia delle infezioni da M. avium, ma anche in sostituzione di rifampicina per infezione da MTB in presenza di interazioni farmacologiche. Lo spettro di azione copre, oltre a MTB e M. avium, anche bovis, kansasii, marinum, ulcerans. [Sanford Guide abx tp 2017]
J04AC	**Idrazidi**							
J04AC01	ISONIAZIDE	EV,IM,CPR	A		RR			
J04AK	**Altri farmaci per il trattamento della tubercolosi**							
J04AK01	PIRAZINAMIDE	CPR	A		RR			
J04AK02	ETAMBUTOLO	CPR	A		RR			
J04AK05	BEDAQUILINA	CPR	H		RNRL			
J04AK06	DELAMANID	CPR	H		RNRL			
J04AK08	PRETOMANID	CPR	H		RNRL			
J04AM	**Associazioni di farmaci per il trattamento della tubercolosi**							
J04AM02	RIFAMPICINA E ISONIAZIDE	CPR	A		RR			
J04AM05	RIFAMPICINA, PIRAZINAMIDE E ISONIAZIDE	CPR	A		RR			
J05	**Antivirali per uso sistemico**							
J05A	**Antivirali ad azione diretta**							
J05AB	**Nucleosidi e nucleotidi, esclusi gli inibitori della transcrittasi inversa**							
J05AB01	ACICLOVIR	SOSP OS, CPR, EV	A	84	RR			
J05AB01	ACICLOVIR	IV	H		OSP			
J05AB06	GANCICLOVIR	EV	H		OSP			
J05AB09	FAMCICLOVIR	CPR	A	84	RR			
J05AB11	VALACICLOVIR	CPR	A	84	RR	PHT		
J05AB14	VALGANCICLOVIR	CPR , POLV.	A		RR	PHT	PT	
J05AB16	REMDESIVIR	SOL.INF.EV.	H		OSP		Registro	
J05AD	**Derivati dell'acido fosfonico**							
J05AD01	FOSCARNET	EV	H		OSP			
J05AE	**Inibitori delle proteasi**							
J05AE01	SAQUINAVIR	CPR	H		RNRL			
J05AE03	RITONAVIR	CPR , BUST.	H		RNRL			
J05AE07	FOSAMPRENAVIR	CPR	H		RNRL			
J05AE08	ATAZANAVIR	CPR	H		RNRL			
J05AE09	TIPRANAVIR	CPS	H		RNRL			
J05AE10	DARUNAVIR	CPR , SOSP-	H		RNRL			
J05AE30	NIRMATRELVIR/RITONAVIR	CPR	A		RNR	PHT	PT	
J05AE30	NIRMATRELVIR/RITONAVIR	CPR	A		RNR	PHT	Registro	
J05AF	**Nucleosidi e nucleotidi inibitori della transcrittasi inversa**							
J05AF01	ZIDOVUDINA	SCIR,EV,CPS	H		RRL			
J05AF05	LAMIVUDINA	CPR	H		RNRL			
J05AF05	LAMIVUDINA	CPR	A		RR	PHT	PT	
J05AF06	ABACAVIR	CPR. SOL OS	H		RNRL			
J05AF07	TENOFOVIR DISOPROXIL	CPR	H		RNRL			
J05AF08	ADEFOVIR DIPIVOXIL	CPR	A		RNRL	PHT		
J05AF09	EMTRICITABINA	CPS , SOL OS	H		RNRL			
J05AF10	ENTECAVIR	CPR	A		RNRL	PHT		
J05AF13	TENOFOVIR ALAFENAMIDE	CPR	A		RNRL	PHT	PT	
J05AG	**Non-nucleosidi inibitori della transcrittasi inversa**							
J05AG01	NEVIRAPINA	CPR , SOSP OS	H		RNRL			
J05AG03	EFAVIRENZ	CPR , CPR	H		RNRL			
J05AG04	ETRAVIRINA	CPR	H		RNRL			
J05AG05	RILPIVIRINA CLORIDRATO	IM	H		RNRL			
J05AG05	RILPIVIRINA CLORIDRATO	CPR	H		RNRL			
J05AG06	DORAVIRINA	CPR	H		RNRL			
J05AH	**Inibitori della neuraminidasi.**							
J05AH02	OSELTAMIVIR FOSFATO	CPS	C		RR			
J05AJ	**Inibitori dell'integrasi**							
J05AJ01	RALTEGRAVIR	Sosp. Os	H		RNRL			
J05AJ03	DOLUTEGRAVIR	CPR	H		RNRL			
J05AJ04	CABOTEGRAVIR	CPR	H		RNRL			

J05AP	**Antivirali per il trattamento dell'infezione da HCV.**							
J05AP01	RIBAVIRINA	CPR	A		RNRL	PHT		
J05AP08	SOFOSBUVIR	CPR	C		RNRL			Limitatamente all'utilizzo negli adolescenti di età compresa tra i 12 e < 18 anni di età (genotipo 2 e 3) e comunque ai casi previsti dalla normativa in vigore.
J05AP51	SOFOSBUVIR/LEDIPASVIR	CPR	C		RNRL			Limitatamente all'utilizzo negli adolescenti di età compresa tra i 12 e < 18 anni di età (genotipo 1,4,5 e 6) e comunqueai casi previsti dalla normativa vigente
J05AP54	ELBASVIR/GRAZOPREVIR	CPR	A		RNRL	PHT	Registro	
J05AP55	SOFOSBUVIR/VELPATASVIR	CPR	A		RNRL	PHT	Registro	
J05AP56	SOFOSBUVIR/VELPATASVIR /VOXILAPREVIR	CPR	A		RNRL	PHT	Registro	
J05AP57	GLECAPEVIR/PIBRENTASVI R	CPR	A		RNRL	PHT	Registro	
J05AR	**Antivirali per il trattamento dell'infezione da HIV associazioni (Compatibilmente con le esigenze cliniche del paziente, privilegiare il farmaco con un rapporto costo/efficacia più**							
J05AR01	ZIDOVUDINA E LAMIVUDINA	CPR	H		RNRL			
J05AR02	LAMIVUDINA E ABACAVIR	CPR	H		RNRL			
J05AR03	TENOFOVIR DISOPROXIL E EMTRICITABINA	CPR	H		RNRL			
J05AR04	ZIDOVUDINA, LAMIVUDINA E ABACAVIR	CPR	H		RNRL			
J05AR06	EMTRICITABINA, TENOFOVIR DISOPROXIL E EFAVIRENZ	CPR	H		RNRL			
J05AR08	EMTRICITABINA, TENOFOVIR DISOPROXIL E RILPIVIRINA	CPR	H		RNRL			
J05AR09	EMTRICITABINA, TENOFOVIR DISOPROXIL, ELVITEGRAVIR E COBICISTAT	CPR	H		RNRL			
J05AR10	LOPINAVIR E RITONAVIR	CPR ,SOL OS	H		RNRL			
J05AR13	LAMIVUDINA, ABACAVIR E DOLUTEGRAVIR	CPR	H		RNRL			
J05AR14	DARUNAVIR E COBICISTAT	CPR	H		RNRL			
J05AR15	ATAZANAVIR/COBICISTAT	CPR	H		RNRL			
J05AR17	EMTRICITABINA/TENOFOVI R/ALAFENAMIDE FUM.	CPR	H		RNRL			
J05AR18	ELVITEGRAVIR/COBICISTAT /EMTRICITAMINA/TENOFO VIR ALAFENAMIDE	CPR	H		RNRL			
J05AR19	EMITRICITABINA/RILIPIVIRI NA/TENOFOVIR/ALAFENA MIDE	CPR	H		RNRL			
J05AR20	BICTEGRAVIR/EMTRICITABI NA/TENOFOBIR ALAFENAMIDE	CPR						
J05AR21	DOLUTEGRAVIR/RILPIVIRIN A	CPR	H		RNRL			
J05AR22	DARUNAVIR ETANOLO COBICISTAT EMTRICIBAINA TENOFOVIR ALFAFENAMIDE	CPR	H		RNRL			
J05AR24	DORAVIRINA/LAMIVUDINA /TENOFOVIR DISOPOXIL FUMARATO	CPR	H		RNRL			
J05AR25	DOLUTEGRAVIR/LAMIVUDI NA	CPR	H		RNRL			
J05AX	**Altri antivirali**							
J05AX07	ENFUVIRTIDE	SC	H		RNRL			
J05AX09	MARAVIROC	CPR	H		RNRL			
J05AX10	MARIBAVIR	CPR	A		RRL	PHT		
J05AX18	LETERMOVIR	CPR	A		RR	PHT	Registro	
J05AX18	LETERMOVIR	EV	H		OSP		Registro	
J05AX28	BULEVIRTIDE	POLV.SC	A		RNRL	PHT		
J05AX29	FOSTEMSAVIR	EV	H		RNRL			
J05AX31	LENACAPAVIR	CPR, FL.SC.	H		RNRL			
J06	**Sieri immuni ed immunoglobuline**							
J06B	**Immunoglobuline**							
J06BA	**Immunoglobuline umane normali.**							
J06BA01	IMMUNOGLOBULINA UMANA NORMALE	SC	H		RNRL			

J06BA01	IMMUNOGLOBULINA UMANA NORMALE	EV	H		RNRL			
J06BA01	IMMUNOGLOBULINA UMANA NORMALE	SC	H		RNRL			D.AIFA N.65/2020 CIDP dopo stabilizzazione con IgEV
J06BA02	IMMUNOGLOBULINA UMANA NORMALE	EV	H		OSP		Registro	Si raccomanda l'utilizzo in prima istanza del farmaco da autoproduzione in quanto rappresenta la scelta terapeutica a minor costo.Nuova Indicazione terapeutica CIDP (Comunicato AIFA 18AO1187 G.U.n43/2018 e Det. Aifa n.80/2022
J06BA02	IMMUNOGLOBULINA AD ALTO TITOLO DI IgM	EV	C		OSP			
J06BB	**Immunoglobuline specifiche**							
J06BB01	IMMUNOGLOBULINA ANTI-D (RH)	EV,IM	A		RR	PHT	PT	Ev. solo per la porpora trombocitopenica
J06BB02	IMMUNOGLOBULINA TETANICA	IM	A		RR			
J06BB03	IMMUNOGLOBULINA ANTI-VARICELLA/ZOSTER	EV	H		NC			
J06BB04	IMMUNOGLOBULINA EPATITICA B	IM/SC	A		RR			
J06BB04	IMMUNOGLOBULINA EPATITICA B	EV	H		OSP			
J06BB09	IMMUNOGLOBULINA CITOMEGALOVIRICA	EV	H		OSP			
J06BC	**Anticorpi Monoclonali Amtibatteriri**							
J06BC03	BEZLOTOXUMAB	EV	H		OSP		Scheda di prescrizione Aifa	
J06BD	**Anticorpi Monoclonali Antivirali**							
J06BD01	PALIVIZUMAB	INIETT	H		OSP			
J06BD01	PALIVIZUMAB	INIETT	A		RRL	PHT	PT	
L	**Farmaci Antineoplastici e Immunomodulatori**							
L01	**Antineoplastici**							
L01	LINFOCITI T ALLOGENICI GENETICAMENTE	EV	H		OSP		Registro	
L01A	**Sostanze alchilanti**							
L01AA	**Ciclofosfamide**							
L01AA01	CICLOFOSFAMIDE	CPR	A		RNR			
L01AA01	CICLOFOSFAMIDE	INIETT	H		OSP			
L01AA02	CLORAMBUCIL	CPR	A		RNR			
L01AA03	MELFALAN	EV	H		RNR			
L01AA03	MELFALAN	CPR	A		RNR			
L01AA05	CLORMETINA	GEL	H		RRL			
L01AA06	IFOSFAMIDE	EV	H		OSP			
L01AA09	BENDAMUSTINA	EV	H		OSP			
L01AB	**Alchilsulfonati**							
L01AB01	BUSULFANO	INF	H		OSP			
L01AB02	TREOSULFAN	EV	C		OSP			
L01AC	**Elilenimine**							
L01AC01	TIOTEPA	EV (Sacca)	H		OSP			
L01AD	**Nitrosouree**							
L01AD01	CARMUSTINA	EV,IMPIANTO	H		OSP			
L01AD04	STREPTOZOCINA	POLV.INF.EV.	H		OSP			
L01AD05	FOTEMUSTINA	EV	H		OSP			
L01AX	**Altre sostanza alchilanti.**							
L01AX03	TEMOZOLOMIDE	CPS	A		RNRL	PHT		
L01AX04	DACARBAZINA	EV	C		OSP			
L01B	**Antimetaboliti.**							
L01BA	**Analoghi dell'acido folico**							
L01BA01	METOTREXATO	EV,IM	A		RNR			
L01BA01	METOTREXATO	EV	H		OSP			
L01BA03	RALTITREXED	EV	H		OSP			
L01BA04	PEMETREXED	EV	H		OSP			
L01BB	**Analoghi della purina.**							
L01BB02	MERCAPTOPURINA	SOL.OS.	A		RNRL	PHT		"Si raccomanda, compatibilmente con le esigenze cliniche del paziente, di prediligere la formulazione in compresse (a minor costo) e riservare la formulazione in soluzione (a maggior costo) ai bambini molto piccoli per i quali è difficile la somministrazione in compresse"
L01BB02	MERCAPTOPURINA	CPR	A		RNR			
L01BB03	TIOGUANINA	CPR	A		RNR			
L01BB04	CLADRIBINA	EV	C		OSP			
L01BB04	CLADRIBINA	INIETT.	H		OSP			
L01BB05	FLUDARABINA	EV	H		OSP			
L01BB05	FLUDARABINA	CPR	A		RNRL	PHT		
L01BB06	CLOFARABINA	INF	H		OSP			
L01BB07	NELARABINA	EV	H		OSP			
L01BC	**Analoghi della pirimidina**							
L01BC01	CITARABINA	EV	H		OSP			
L01BC02	FLUOROURACILE	EV	H		OSP			
L01BC05	GEMCITABINA	EV	H		OSP			
L01BC05	GEMCITABINA CLORIDRATO	SOL.PRONTA	H		OSP			

L01BC06	CAPECITABINA	CPR	A		RNRL	PHT		In alternativa al 5-FU quando non sia possibile la somministrazione e.v.
L01BC07	AZACITIDINA	SC	H		OSP		Registro	
L01BC07	AZACITIDINA	CPR	H		RNRL		Registro	
L01BC08	DECITABINA	EV	H		RNRL		Registro	
L01BC53	TEGAFUR/GIMERACIL/ OTERACIL MONOPOTASSICO	CPS	A		RNRL	PHT		
L01BC58	DECITABINA/ CEDAZURIDINA	CPR	H		RNRL		Registro	
L01BC59	TRIFLURIDINA+TIPIRACIL	CPR	A		RNRL	PHT		
L01C	**Alcaloidi derivati da piante ed altri prodotti naturali**							
L01CA	**Alcaloidi della vinca ed analoghi**							
L01CA01	VINBLASTINA	EV	H		OSP			
L01CA02	VINCRISTINA	EV	H		OSP			
L01CA03	VINDESINA	EV	H		OSP			
L01CA04	VINORELBINA	EV	H		OSP			
L01CA05	VINFLUNINA	EV	H		OSP			
L01CB	**Derivati della podofillotossina**							
L01CB01	ETOPOSIDE	EV	H		OSP			
L01CD	**Taxani**							
L01CD01	PACLITAXEL ALBUMINA	EV	H		OSP			
L01CD01	PACLITAXEL	EV	H		OSP			Come da linee guida AIOM, si pone in risalto il vantaggio della formulazione di Paclitaxel a nanoparticelle che non richiede premedicazione
L01CD02	DOCETAXEL	EV	H		OSP			
L01CD04	CABAZITAXEL	EV	H		OSP			
L01CE	**Inibitori della topoisomerasi**							
L01CE01	TOPOTECAN	EV	H		OSP			
L01CE01	TOPOTECAN	CPS	A		RNRL	PHT		
L01CE02	IRINOTECAN	EV	H		OSP			
L01CE02	IRINOTECAN	Soluz per Infusione SACCA	H		OSP			
L01CE02	IRINOTECAN SUCROFATO LIPOSOMIALE PEGILATO	SOL.INF,EV	H		OSP			
L01CX								
L01CX01	TRABECTEDINA	EV	H		OSP			
L01D	**Antibiotici citotossici e sostanza correlate**							
L01DA	**Actinomicine**							
L01DA01	DACTINOMICINA	FL	H		OSP			
L01DB	**Antracicline e sostanza correlate**							
L01DB01	DOXORUBICINA	EV	H		OSP			In associazione al Bortezomid nel mieloma multiplo. Myocet, in associazione con la ciclofosfamide e' indicato per il trattamento di prima linea del cancro metastatizzato della mammella nelle donne. Nei linfomi non Hodgin in associazione RCMP in monoterapia
L01DB02	DAUNORUBICINA	EV	H		OSP			
L01DB03	EPIRUBICINA	EV	H		OSP			
L01DB06	IDARUBICINA	EV	H		OSP			
L01DB07	MITOXANTRONE	EV	H		OSP			
L01DB11	PIXANTRONE DIMALEATO	EV	H		OSP			
L01DC	**Altri antibiotici citotossici**							
L01DC01	BLEOMICINA	EV,IM	H		OSP			
L01DC03	MITOMICINA	Endovescicale	H		OSP			
L01DC03	MITOMICINA	Sol. Iniett.Polv.	C		OSP			
L01E	**Inibitori della protein chinasi**							
L01EA	**Inibitori della trosin chinasi BCR-ABL**							

L01EA01	IMATINIB	CPR,CPS	A		RNRL	PHT		Si raccomandata l'utilizzo del farmaco generico ovvero del farmaco a base di Imatinib a minor costo.
L01EA02	DASATINIB	CPR	H		RNRL		Registro	
L01EA03	NILOTINIB	CPS	H		RNRL		Registro	
L01EA04	BOSUTINIB	CPR	H		RNRL		Registro	
L01EA05	PONATINIB	CPR	H		RNRL		Registro	
L01EA06	ASCIMINIB	CPR	H		RNRL			
L01EB	**Inibitore del recettore per il fattore di crescita epidermico (EGFR)**							
L01EB01	GEFITINIB	CPR	H		RNRL			La prescrizione e' subordinata
L01EB02	ERLOTINIB	CPR	H		RNRL			
L01EB03	AFATINIB	CPR	H		RNRL		Registro	
L01EB04	OSIMERTINIB	CPR	H		RNRL		Registro	
L01EC	**Inibitori della serina Treonina chinasi B - RAF (BRAF)**							
L01EC01	VEMURAFENIB	CPR	H		RNRL			
L01EC02	DABRAFENIB	CPS	H		RNRL		Registro	
L01EC03	ENCORAFENIB	CPS	H		RNRL		Registro	
L01ED	**Inibitori della chinasi del linfoma anaplastico**							
L01ED01	CRIZOTINIB	CPS	H		RNRL			
L01ED02	CERITINIB	CPS	H		RNRL			
L01ED03	ALECTINIB	CPS	H		RNRL		Registro	
L01ED04	BRIGATINIB	CPR	H		RNRL		Registro	
L01ED05	LORLATINIB	CPR	H		RNRL			
L01EE	**Inibitori della protein chinasu mitogeno attivta**							
L01EE01	TRAMETINIB	CPR	H		RNRL			
L01EE01	TRAMETINIB	CPR	H		RNRL		Registro	
L01EE02	COBIMETINIB	CPR	H		RNRL		Registro	
L01EE04	SALUMETINIB	CPS	H		RNRL			Malattia Rara Cod. RBG010
L01EF	**Inibitori della chinasi ciclina - dipendente**							
L01EF01	PALBOCICLIB	CPS	H		RNRL		Registro	
L01EF01	PALBOCICLIB	CPR	H		RNRL		Registro	
L01EF02	RIBOCICLIB SUCCINATO	CPR	H		RNRL		Registro	
L01EF03	ABEMACICLIB	CPR	H		RNRL		Registro	
L01EG	**Inibitori chinasi target della rapamicina nei mammiferi (mTOR)**							
L01EG01	TEMSIROLIMUS	EV	H		OSP			
L01EG02	EVEROLIMUS	CPR	H		RNRL		Registro	
L01EG02	EVEROLIMUS	CPR	A		RNRL	PHT	Sheda di	
L01EH	**Inibitoritirodsina chinasi recett. 2 Fattore crescita EPD. (HER2)**							
L01EH01	LAPATINIB	CPR	H		RNRL			
L01EH03	TUCATINIB	CPR	H		RNRL		Registro	
L01EJ	**Inibitori della chinasi Janus associata**							
L01EJ01	RUXOLITINIB	CPR	H		RNRL		Registro	
L01EJ01	RUXOLITINIB	CPR	H		RNRL			
L01EJ02	FEDRATINIB	CPS	H		RNRL		Registro	
L01EK	**Inib. Tirosina chinasi recet. Fattore crescita END. VASC (VEGFR)**							
L01EK01	AXITINIB	CPR	H		RNRL		Registro	
L01EL	**Inibitori della tirosim chinasi di Bruton**							
L01EL01	IBRUTINIB	CPR,CPS	H		RNRL		Registro	
L01EL02	ACALABRUTINIB	CPS	H		RNRL		Registro	
L01EL03	ZANUBRUTINIB	CPS	H		RNRL		Registro	
L01EM	**Inibitori della fosfatidilinositolo - 3 -chinasi**							
L01EM01	IDELALISIB	CPR	H		RNRL			
L01EM03	ALPELISIB	CPS	H		RNRL		Registro	
L01EN	**Inibitori Tirosin Chinasi Fattori di crescita Fibroblasti**							
L01EN02	PEMIGATINIB	CPR	H		RNRL		Registro	
L01EX	**Altri inbitori della proteina chinasi**							
L01EX01	SUNITINIB	CPR	H		RNRL		Registro	
L01EX02	SORAFENIB	CPR	H		RNRL			
L01EX03	PAZOPANIB	CPR	H		RNRL			
L01EX04	VANDETANIB	CPR	H		RNRL			
L01EX05	REGORAFENIB	CPR	A		RNRL	PHT	Registro	
L01EX07	CABOZANTINIB	CPS	H		RNRL		Registro	
L01EX07	CABOZANTINIB	CPR	H		RNRL		Registro	
L01EX07	CABOZANTINIB	CPR	H		RNRL			
L01EX08	LENVATINIB	CPS	H		RNRL		Registro	
L01EX08	LENVATINIB MESILATO	CPS	H		RNRL		Registro	
L01EX09	NINTEDANIB	CPS	H		RNRL		Registro	
L01EX10	MIDOSTAURIN	CPS	H		RNRL		Registro	
L01EX12	LAROTRECTINIB	CPS - (OS FL)	H		RNRL		Registro	
L01EX13	GILTERITINIB	CPR	H		RNRL		Registro	
L01EX14	ENTRECTINIB	CPS	H		RNRL		Registro	
L01EX17	CAPMATINIB	CPR	H		RNRL		Registro	

L01EX18	AVAPRITINIB	CPR	H		RNRL			Malattia rara. Cod. RD0081
L01EX19	RIPRETINIB	CPR	H		RNRL		Registro	
L01EX21	TEPOTINIB	CPR	H		RNRL		Registro	
L01EX22	SELPERCATINIB	CPS	H		RNRL		Registro	
L01EX23	PRALSETINIB	CPS	H		RNRL		Registro	
L01F	**Anticorpi monoclonali e Coniugati Anticorpo-Farmaco**							
L01FA	**Inibitori Di CD20**							
L01FA01	RITUXIMAB	EV, SC	H		OSP			Si raccomanda l'utilizzo in prima istanza del farmaco biosimilare ovvero della specialità medicinale a minor costo riveniente da procedura di gara.
L01FA03	OBINUTUZUMAB	INF	H		OSP		Registro	
L01FB	**Inibitori Di CD22**							
L01FB01	OZOGAMICIN	INF. EV.	H		OSP		Registro	
L01FC	**Inibitori Di CD38**							
L01FC01	DARATUMUMAB	SOL.EV, SOL.SC	H		OSP		Registro	
L01FC02	ISATUXIMAB	EV	H		OSP		Registro	
L01FD	**Inibitori Di HER2**							
L01FD01	TRASTUZUMAB	EV , SC	H		RNRL		Registro	Si raccomanda l'utilizzo in prima istanza del farmaco biosimilare ovvero della specialità medicinale a minor costo riveniente da
L01FD02	PERTUZUMAB	SOL.INF.EV	H		OSP		Registro	
L01FD03	TRASTUZUMAB	SOL INFUSIONE	H		OSP		Registro	
L01FD04	TRASTUZUMAB DERUXTECAN	POLV. INF. EV	H		OSP		Registro	
L01FE	**Inibitore di fattore di crescita epidermico**							
L01FE01	CETUXIMAB	EV	H		OSP			
L01FE02	PANITUMUMAB	EV	H		OSP			
L01FF	**Inibitori di PD - 1/PDL-1**							
L01FF01	NIVOLUMAB	EV	H		OSP		Registro	
L01FF02	PEMBROLIZUMAB	SOL. INF. EV	H		OSP		Registro	
L01FF03	DURVALUMAB	EV	H		OSP		Registro	
L01FF04	AVELUMAB	EV	H		OSP		Registro	
L01FF05	ATEZOLIZUMAB	SOL. INF. EV	H		OSP		Registro	
L01FF06	CEMIPLIMAB	SOL.INF.EV	H		OSP		Registro	
L01FF07	DOSTARLIMAB	EV	H		OSP		Registro	
L01FG	**Inibitori di fattori di crescita angiogenico**							
L01FG01	BEVACIZUMAB	EV, INTRAVITREALE	H		OSP			"Si raccomanda di rispettare l'indicazione presente nella nota AIFA 98, in merito all'utilizzo preferenziale, compatibilmente con le esigenze cliniche del paziente, delle scelte terapeutiche con farmaci a minor costo"
L01FG02	RAMUCIRUMAB	EV	H		OSP		Registro	
L01FX	**Altri Anticorpi monoclonali e Coniugati Anticorpo-Farmaco**							
L01FXO2	OZOGAMICINA	SOL INFUSIONE	H		OSP		Registro	
L01FX04	IPILIMUMAB	SOSP.INF.EV	H		OSP		Registro	
L01FX05	BRENTUXIMAB VEDOTIN	EV, INF	H		OSP		Registro	
L01FX06	DINUTUXIMAB BETA	EV	H		OSP		Registro	

L01FX07	BLINATUMOMAB	POLV.INF.EV	H		OSP		Registro	
L01FX08	ELOTUZUMAB	EV	H		OSP		Registro	
L01FX09	MOGAMULIZUMAB	EV	H		OSP		Registro	
L01FX12	TAFASITAMAB	POLV.INF.EV	H		OSP		Registro	
L01FX13	ENFORTUMAB VEDOTIN	PLV. INF. EV	H		OSP		Registro	
L01FX14	POLATUZUMAB VEDOTIN	PLV. INF. EV	H		OSP		Registro	
L01FX15	BELANTAMAB MAFODOTIN	EV	H		OSP		Registro	
L01FX17	SACITUZUMAB GOVITECAN	EV	H		OSP		Registro	
L01FX18	AMIVANTAMAB	SOL.EV	H		OSP		Registro	
L01FX20	TREMELIMUMAB	SOSP. EV	H		OSP		Registro	
L01FX22	LANCASTUXIMAB TESIRINE	POLV.INF.EV.	H		OSP		Registro	
L01FX24	TECLISTAMAB	FL.SC.	H		OSP		Registro	
L01FX25	MOSUNETUZUMAB	SOL.INF.EV.	H		OSP		Registro	
L01FX27	EPCORITAMAB	FL.SC.	H		OSP		Registro	
L01FX28	GLOFITAMAB	FL.EV.	H		OSP		Registro	
L01FY	**Combinazioni di anticorpi monoclonali e coniugati anticorpo-farmaco**							
L01FY01	PERTUZUMAB TRASTUZUMAB	FL.SC.	H		OSP		Registro	Si raccomanda per quanto possibile e compatibilmente con le necessità cliniche dei pazienti, utilizzare preferibilmente la formulazione in associazione precostituita sottocutanea, a maggior costo, nei casi di difficoltoso accesso vascolare periferico per scarso patrimonio venoso, già provato da precedenti trattamenti, sia in pazienti che presentino trombosi dei vasi periferici che non permettano di posizionare un accesso vascolare centrale.
L01FY02	NIVOLUMAB / RELATLIMAB	SOL.INF.EV	H		OSP		Registro	
L01X	**Altri antineoplastici**							
L01XA	**Composti del platino**							
L01X	CELLULE CD3+ AUTOLOGHE TRASDOTTE ANTI CD19	EV	H		OSP		Registro	
L01XA01	CISPLATINO	EV	H		OSP			
L01XA02	CARBOPLATINO	EV	H		OSP			
L01XA03	OXALIPLATINO	EV	H		OSP			
L01XB	**Metilidrazine**							
L01XB01	PROCARBAZINA	CPS	A		RNR	PHT		
L01XD	**Sensibilizzatori usati nella terapia fotodinamica/radiante.**							
L01XD03	METILAMINOLEVULINATO	CREMA	H		USPL			
L01XD04	ACIDO 5-AMINOLEVULINICO	CEROTTO MEDICATO	H		USPL			
L01XD04	ACIDO 5-AMINOLEVULINICO CLORIDRATO	POLV.PER SOLUZ.ORALE	C		OSP			
L01XF	**Retinoidi per il trattamento del cancro**							
L01XF01	TRETINOINA	CPS	A		RNR	PHT	PT	
L01XF03	BEXAROTENE	CPS	A		RNRL	PHT		
L01XG	**Ibibitori dei proteasomi**							
L01XG01	BORTEZOMIB	EV	H		OSP			
L01XG02	CARFILZOMIB	EV	H		OSP		Registro	
L01XG03	IXAZOMIB	CPS	H		RNRL		Registro	

L01XJ	**Inibitori della via di Hedgehog**							
L01XJ01	VISMODEGIB	CPS	H		RNRL			
L01XJ02	SONIDEGIB FOSFATO	CPS	H		RNRL		Registro	
L01XJ03	GLASDEGIB	CPR	H		RNRL		Registro	
L01XK	**Ibibitori della poli polimerasi**							
L01XK01	OLAPARIB	CPS/CPR	H		RNRL		Registro	
L01XK02	NIRAPARIB	CPS	H		RNRL		Registro	
L01XK03	RUCAPARIB	CPR	H		RNRL		Registro	
L01XK04	TALAZOPARIB	CPS	H		RNRL		Registro	
L01XL	**Terapia cellulare genica e antineoplastica**							
L01XL03	AXICABTAGENE CILOLEUCEL	SACCA SOLUZ.INIETT.EV.	H		OSP		Registro	
L01XL04	TISAGENLECLEUCEL	SACCA SOLUZ.INIETT.EV.	H		OSP		Registro	
L01XL06	BREXUCABTAGENE AUTOLEUCEL	SACCA SOLUZ.INIETT.EV.	H		OSP		Registro	
L01XL07	IDECABTAGENE VICLEUCEL	SACCA SOLUZ.INIETT.EV.	H		OSP		Registro	
L01XL08	LISOCABTAGENE MARALEUCEL	SOL.INF.EV	H		OSP		Registro	
L01XX	**Altri antineoplastici.**							
L01XX05	IDROXICARBAMIDE	CPS	A		RNR			
L01XX05	IDROXICARBAMIDE	CPR	C		RNRL			
L01XX08	PENTOSTATINA	EV	H		OSP			
L01XX11	ESTRAMUSTINA	CPS	A		RNR			
L01XX23	MITOTANO	CPR	A		RNRL	PHT		
L01XX24	PEGASPARGASI	EV./IM.	H		OSP			
L01XX27	ARSENICO TRIOSSIDO	EV	H		OSP			
L01XX35	ANAGRELIDE	CPS	A		RNRL	PHT		
L01XX41	ERIBULINA	EV	H		OSP	PT		Quale citotossico di terza linea, e' da impiegarsi dopo un'attenta valutazione da parte del clinico del beneficio atteso e dei parametri relativi alla qualità della vita. Il Piano Terapeutico è previso solo per il trattamento di pazienti adulti con Liposarcoma avanzato o metastatico (D.AIFA n.1606/2017)
L01XX44	AFLIBERCEPT	INF	H		OSP			
L01XX52	VENETOCLAX	CPR	H		RNRL		Registro	
L01XX66	SELINEXOR	CPR	H		RNRL		Registro	
L01XX67	TAGRAXOFUSP	SOL.EV	H		OSP		Registro	
L01XX73	SOTORASIB	CPR	H		RNRL		Registro	
L01XX75	TEBENTAFUSP	SOL.EV	H		OSP			
L01XY01	**Associazioni di sostanza antineoplastiche**							
L01XY01	CITARABINA DAUNORUBICINA	EV	H		OSP		Registro	
L02	**Terapia endocrina**							
L02A	**Ormoni e sostanze correlate**							
L02AB	**Progestinici**							
L02AB01	MEGESTROL	CPR	A	28	RNR			
L02AB02	MEDROSSIPROGESTERONE	IM,CPR	A	28	RNR			
L02AE	**Analoghi dell'ormone liberatore delle gonadotropine**							
L02AE01	BUSERELINA	IM,INAL,SC	A	51	RR	PHT	PT	Solo per uso diagnostico
L02AE02	LEUPRORELINA	IM, SC	A	51	RNR, RR	PHT	PT	
L02AE03	GOSERELIN	SC	A	51	RR	PHT	PT	
L02AE04	TRIPTORELINA	IM,SC	A	51	RR	PHT	PT	
L02B	**Antagonisti ormonali e sostanze correlate**							
L02BA	**Antiestrogeni**							
L02BA01	TAMOXIFENE	CPR	A		RR			
L02BA03	FULVESTRANT	EV	H		RNRL			
L02BB	**Antiandrogeni**							
L02BB01	FLUTAMIDE	CPR	A		RR	PHT		
L02BB03	BICALUTAMIDE	CPR	A		RR	PHT		
L02BB04	ENZALUTAMIDE	CPS	H		RNRL			
L02BB04	ENZALUTAMIDE	CPR	H		RNRL			

L02BB05	APALUTAMIDE	CPR	H		RNRL		Registro	
L02BB06	DAROLUTAMIDE	CPR	H		RNRL			
L02BB06	DAROLUTAMIDE	CPR	H		RNRL		Registro	
L02BG	**Inibitore dell'aromatasi**							
L02BG03	ANASTROZOLO	CPR	A		RR			Trattamento del carcinoma della mammella In fase avanzata in donne in post menopausa. l'efficacia non e' stata dimostrata nelle pazienti con recettori per gli estrogeni negativi a meno che non avessero precedentemente avuto una risposta clinica positiva
L02BG04	LETROZOLO	CPR	A		RR			Trattamento adiuvante del carcinoma mammario in fase precoce in donne in postmenopausa con stato recettoriale ormonale positivo. Trattamento adiuvante del carcinoma mammario ormonosensibile in fase precoce in donne in postmenopausa dopo trattamento adiuvante
L02BG06	EXEMESTAN	CPR	A		RR			Trattamento adiuvante delle donne in post menopausa con carcinoma mammano invasivo in fase iniziale e con recettori estrogenici positivi, dopo iniziale terapia adiuvante con tamoxifene per 2-3 anni. Trattamento del carcinoma mammario in fase avanzata
L02BX	**Altri antagonisti ormonali e sostanze correlate**							
L02BX02	DEGARELIX	SC	A		RR	PHT	PT	Si raccomanda un monitoraggio del profilo di efficacia-sicurezza del farmaco al fine di confermare il mancato aumento transitorio di testosterone, tale da richiedere la somministrazione concomitante di altri antiandrogeni
L02BX03	ABIRATERONE	CPR	H		RNRL			
L02BX14	RELUGOLIX	CPR	A		RR	PHT		
L03	**Immunostimolanti**							
L03A	**Immunostimolanti**							
L03AA	**Fattori di stimolazione delle colonie. DGR n.699/2017 -Quando utilizzati per la Neutropenia da Chemioterapia, si raccomanda ai medici prescrittori come prima scelta il p.a. Filgastrim Biosimilare - ovvero il farmaco a minor costo -riservando il ricorso ai farmaci long action, ovvero a farmaci originator a maggior costo, soltanto in limitati casi, adeguatamente motivati da ragioni di natura clinica, da riportarte sul PT, che giustifica la scelta in deroga effettuata.**							
L03AA02	FILGRASTIM	EV,SC	A		RRL	PHT	PT	
L03AA10	LENOGRASTIM	EV,SC	A		RRL	PHT	PT	
L03AA13	PEGFILGRASTIM	EV,SC Iniett. Preriempito	A		RRL	PHT	PT	
L03AB	**Interferoni**							
L03AB01	INTERFERONE ALFA NATURALE	EV,IM,SC	A		RRL	PHT	PT	
L03AB03	INTERFERONE GAMMA 1B	FL	H		OSP			
L03AB04	INTERFERONE ALFA-2A	SC	A		RRL	PHT	PT	
L03AB05	INTERFERONE ALFA-2B	EV,SC	A		RR	PHT	PT	
L03AB07	INTERFERONE BETA-1A	IM	A	65	RR	PHT	*PT	*Penna preriempita - Siringa preriempita
L03AB07	INTERFERONE BETA-1A	SC	A	65	RR	PHT		Penna preriempita -Siringa preriempita
L03AB08	INTERFERONE BETA-1B	SC	A	65	RR	PHT		
L03AB10	PEGINTERFERONE ALFA-2B	SC	A		RR	PHT	PT	
L03AB11	PEGINTERFERONE ALFA-2A	IM	A		RR	PHT	PT	
L03AB13	PEGINTERFERONE BETA 1A	SC/IM	A	65	RR	PHT	PT	
L03AB15	ROPEGINTERFERONE ALFA - 2B	SC	H		RNRL			Si Raccomanda l'utilizzo solo per pazienti ≤ 65 anni e pazienti con neoplasie cutanee.
L03AC	**Interleuchine**							
L03AC01	ALDESLEUCHINA	EV	H		OSP			
L03AX	**Altri immunostimolanti**							

L03AX03	VACCINO BCG	POLVERE E SOLVENTE PER SOPSENSIONE ENDOVESCICALE	H		OSP			
L03AX13	GLATIRAMER ACETATO	SC	A	65	RR	PHT		
L03AX15	MIFAMURTIDE	EV	H		OSP			
L03AX16	PLERIXAFOR	SC	H		OSP			
L04	**Immunosoppressori. Riferimento DGR 1188/2019 - Prediligere nell'ambito di protocolli terapeutici, compatibilmente con le esigenze cliniche del paziente, l'utilizzo dei farmaci Biosimilari a base dei principi attivi a brevetto scaduto aggiudicati in gara regioanle che, allo stato rappresentano le scelte terapeutiche a minor costo.**							
L04A	**Immunosoppressori**							
L04AA	**Immunosoppressori ad azione selettiva**							
L04AA03	IMMUNOGLOBULINE EQUINE ANTI-LINFOCITI T UMANI (eATG)	SOSP.INF.EV.	H		OSP		Registro	Malattia rara. Cod. RD0070
L04AA04	IMMUNOGLOBULINA ANTITIMO (CONIGLIO)	EV	H		OSP			
L04AA06	ACIDO MICOFENOLICO	CPS ,CPR	A		RNRL	PHT		
L04AA10	SIROLIMUS	CPR	A		RNR	PHT	PT	
L04AA10	SIROLIMUS	CPR,SOL.OS	A		RNR	PHT		Malattia rara. Cod. RB0060
L04AA13	LEFLUNOMIDE	CPR	A		RR	PHT	PT	
L04AA18	EVEROLIMUS	CPR	A		RNR	PHT	PT	
L04AA24	ABATACEPT	IV, SC	H		RRL			
L04AA27	FINGOLIMOD	CPS	A		RRL	PHT	Scheda di prescrizione Aifa	
L04AA32	APREMIILAST	CPR	A		RRL	PHT	PT	
L04AA40	CLADRIBINA	CPR	A		RNRL	PHT	PT	
L04AA41	IMLIFIDASE	POLV.INF.EV.	H		OSP		Registro	
L04AA42	SIPONIMOD	CPR	A		RRL	PHT	Scheda di prescrizione Aifa	
L04AA58	EFGARTIGIMOD ALFA	SOL.INF. EV	H		OSP		Registro	Malattia rara cod. RFG0101
L04AB								
L04AB01	ETANERCEPT	[illegible] SC in siringa preriempita. Flac SC	H		RRL		Scheda di prescrizione Aifa	
L04AB02	INFLIXIMAB	EV -SC	H		RRL		Scheda di prescrizione Aifa	
L04AB04	ADALIMUMAB	Siringa/Penna preriemoita -SC	H		RRL		Scheda di prescrizione Aifa	
L04AB05	CERTOLIZUMAB PEGOL	Siringa/Penna preriemoita -SC	H		RRL		Scheda di prescrizione Aifa	
L04AB06	GOLIMUMAB	Siringa/Penna preriemoita -SC	H		RRL		Scheda di prescrizione Aifa	
L04AC								
L04AC02	BASILIXIMAB	INIETT	H		OSP			
L04AC03	ANAKINRA	SC	H		RRL		Scheda di prescrizione Aifa	
L04AC05	USTEKINUMAB	INIETT	H		RRL		Scheda di prescrizione Aifa	
L04AC07	TOCILIZUMAB	SOL.SC/SOSP. INF.EV	H		RRL		Scheda di prescrizione Aifa - COVID 19	
L04AC08	CANAKINUMAB	SC	H		RRL			
L04AC10	SECUKINUMAB	SC- penna preriempita SC	H		RRL		Scheda di prescrizione Aifa	
L04AC12	BRODALUMAB	SC	H		RRL		Scheda di prescrizione Aifa	Valutazione Psichiatrica
L04AC11	SILTUXIMAB	EV	H		OSP			
L04AC13	IXEKIZUMAB	SC siringa/penna preriempita	H		RRL		Scheda di prescrizione Aifa	
L04AC14	SARILUMAB	SC	H		RRL		Scheda di prescrizione Aifa	
L04AC16	GUSELKUMAB	SC	H		RRL		Scheda di prescrizione Aifa	
L04AC17	TILDRAKIRUMAB	FIALA SC	H		RRL		Scheda di prescrizione Aifa	

L04AC18	RISANKIZUMAB	SOL.SC	H		RRL		Scheda di prescrizione Aifa	
L04AC19	SATRALIZUMAB	SC	H		RRL		Registro	Si raccomanda per quanto possibile e compatibilmente con le necessità cliniche dei pazienti, di prediligere l'utilizzo dei farmaci a brevetto scaduto contenenti il principio attivo Rituximab per il quale sono presenti medicinali a minor costo vincitori di gara regionale indetta dal soggetto aggregatore Innovapuglia
L04AC21	BIMEKIZUMAB	PENNA SC	H		RRL			
L04AC21	BIMEKIZUMAB	PENNA SC	H		RRL		Scheda di presczione AIFA	
L04AC24	MIRKIZUMAB	FL.EV./PENNA SC.	H		RRL		Scheda di presczione AIFA	
L04AD	**Inibitori della calcineurina**							
L04AD01	CICLOSPORINA	EV,CPS	A		RNR			
L04AD02	TACROLIMUS	CPR, CPS,RP, EV	A		RNR	PHT	PT	note AIFA giugno 2011 e luglio 2011 (le formulazioni del P.A. non sono intercambiabili e la sostituzione deve essere fatta esclusivamente dagli specialisti del trapianto.
L04AD03	VOCLOSPORINA	CPS	A		RRL	PHT		
L04AE	**Modulatori del recettore della Sfingosina 1-fosfato**							
L04AE02	OZANIMOD	CPS	A		RRL		Scheda di prescrizione Aifa	
L04AE04	PONESIMOD	CPR	A		RRL	PHT	Scheda di prescrizione Aifa	
L04AF	**Inibitori della chinasi Janus associata (JAK)**							
L04AF01	TOFACITINIB CITRATO	CPR	H		RNRL		Scheda di prescrizione Aifa	
L04AF02	BARICTINIB	CPR	H		RNRL		Scheda di prescrizione Aifa	Trattamento da parte di medici esperti nella diagnosi e nel trattamento dell'artrite reumatoide
L04AF03	UPADACITINIB	CPR	H		RNRL		Scheda di prescrizione Aifa	
L04AF04	FILGOTINIB	CPR	H		RNRL		Scheda di prescrizione Aifa	
L04AF07	DEUCRAVACITINIB	CPR	H		RRL		Scheda di prescrizione Aifa	
L04AF08	RITLECITINIB	CPS	H		RNRL	PHT	Scheda di prescrizione Aifa	
L04AG	**Anticorpi monoclonali**							

L04AG03	NATALIZUMAB	EV-SC	H		OSP		Scheda di prescrizione Aifa	Si raccomanda di utilizzare prioritariamente la formulazione EV a brevetto scaduto e a minor costo, limitando, compatibilmente con le esigenze cliniche dei pazienti, il ricorso a quella SC ai casi in cui risulti difficoltoso l'accesso venoso. Si raccomanda inoltre il rispetto delle limitazioni imposte dall'AIFA nella scheda di prescrizione del Natatlizumab, secondo cui " *La formulazione SC di natalizumab è rimborsata a carico del SSN limitatamente ai pazienti adulti già in trattamento con la formulazione EV per almeno 12 mesi e che hanno risposto positivamente al trattamento",* escludendo, pertanto, l'utilizzo in regime di SSN della formulazione SC in pazienti naive
L04AG04	BELIMUMAB	EV	H		OSP		Registro	
L04AG04	BELIMUMAB	SC (penna preriempita)	H		RRL		Registro	
L04AG05	VEDOLIZUMAB	EV - SC	H		RRL		Scheda di prescrizione Aifa	
L04AG06	ALEMTUZUMAB	INF	H		OSP			
L04AG08	OCRELIZUMAB	EV	H		OSP		Scheda di prescrizione Aifa	
L04AG10	INEBILIZUMAB	SOL.INF. EV	H		OSP		Registro	Si raccomanda per quanto possibile e compatibilmente con le necessità cliniche dei pazienti, di prediligere l'utilizzo dei farmaci a brevetto scaduto contenenti il principio attivo Rituximab per il quale sono presenti medicinali a minor costo vincitori di gara regionale indetta dal soggetto aggregatore Innovapuglia
L04AG11	ANIFROLUMAB	SOL.INF. EV	H		OSP		Registro	
L04AG12	OFATUMUMAB	EV	H		RRL		Scheda di prescrizione Aifa	
L04AJ	**Inibitori del complemento**							
L04AJ01	ECULIZUMAB	EV	H		OSP		Registro	"Per l'indicazione terapeutica: *Disturbo dello spettro della neuromielite ottica (NMOSD) in pazienti positivi agli anticorpi anti-acquaporina 4 (AQP4) con decorso recidivante della malattia, si* raccomanda per quanto possibile e compatibilmente con le necessità cliniche dei pazienti, di prediligere l'utilizzo dei farmaci a brevetto scaduto contenenti il principio attivo Rituximab per il quale sono presenti medicinali a minor costo vincitori di gara regionale indetta dal soggetto aggregatore Innovapuglia; Per l'indicazione terapeutica: *Trattamento di adulti e bambini affetti da emoglobinuria parossistica notturna (EPN).Le prove del beneficio clinico sono dimostrate in pazienti con emolisi e uno o più sintomi clinici indicativi di un'elevata attività della malattia,indipendentemente dalla storia precedente di trasfusioni* , si raccomanda , compatibilmente con le esigenze cliniche del paziente,di utilizzare il farmaco,aggiudicatario della gara regionale, a minor costo".
L04AJ02	RAVULIZUMAB	SOL.INF. EV	H		OSP		Registro	Malattia rara cod. RD0020-RD0010
L04AJ03	PEGCETACOPLAN	SC	H		RRL		Registro	

L04AJ05	AVACOPAN	CPS	H		RRL		Registro	Malattia rara cod. RG0050
L04AK	**Inibitori della diidroorotato deidrogenasi**							
L04AK02	TERIFLUNOMIDE	CPR	A	65	RR	PHT		
L04AX	**Altri immunosoppressori**							
L04AX01	AZATIOPRINA	CPR	A		RNR			
L04AX02	TALIDOMIDE	CPS	H		RNRL			In associazione a Melfalan e Predmisone e' indicato per il trattamento di prima linea di pazienti con mielanoma multiplo non trrattato, di eta' uguale o superiore a 65 anni o non idonei a chemioterapia a dosi elevate.
L04AX03	METOTREXATO	CPR, CPS, IM,SC	A		RNR			
L04AX04	LENALIDOMIDE	CPS	H		RNRL			
L04AX05	PIRFENIDONE	CPS/CPR	H		RNRL			
L04AX06	POMALIDOMIDE	CPR	H		RNRL			
L04AX06	POMALIDOMIDE	CPS	H		OSP		Registro	
L04AX07	DIMETILFUMARATO	CPS	A	65	RRL	PHT		
L04AX07	DIMETILFUMARATO	CPR	A		RRL	PHT		
M	**SISTEMA MUSCOLOCHELETRICO**							
M01	**Antiinfiammatori ed antireumatici**							
M01A	**Farmaci antiinfiammatori/antireumatici, non steroidei**							
M01AB	**Indometacina**							
M01AB01	INDOMETACINA	IM	A		RR			
M01AB01	INDOMETACINA	CPS	A	66	RR			
M01AB05	DICLOFENAC	IM	A		RR			
M01AB05	DICLOFENAC	CPR , CPS	A	66	RR			
M01AB15	KETOROLAC	EV,IM,GOCCE	A		RNR			
M01AC	**Oxicam-derivati**							
M01AC01	PIROXICAM	IM	A		RR			
M01AC01	PIROXICAM	CPR , CPS	A	66	RR			
M01AC06	MELOXICAM	IM	A	66				
M01AC06	MELOXICAM	CPR	A	66	RR			
M01AE	**Derivati dell'acido propionico.**							
M01AE01	IBUPROFENE	IM	A		RR			
M01AE01	IBUPROFENE	BUST. CPR	A	66	RR			
M01AE01	IBUPROFENE	SOLUZ. PER INFUSIONE	C		OSP			
M01AE02	NAPROXENE	CPR	A	66	RR			
M01AE02	NAPROXENE	CPR. RM	A	66	RR			
M01AE03	KETOPROFENE	EV	A	66	RR			
M01AE03	KETOPROFENE	IM	A		RR			
M01AE03	KETOPROFENE	BUST, CPR, CPS	A	66	RR			
M01AE09	FLURBIPROFENE	SCIR	A	66	RR			
M01AH	**Coxib**							
M01AH01	CELECOXIB	CPS	A	66	RR			
M01AH04	PARECOXIB	EV,IM	C		RR			
M01AX17	NIMESULIDE	CPR	A	66	RR			
M01C	**Sostanza antireumatiche specifiche**							
M01CC	**Sostanza antireumatiche specifiche**							
M01CC01	PENICILLAMINA	CPS	H		OSP			
M02	**Farmaci per uso topico per dolori articolari e muscolari**							
M02A	**Farmaci per uso topico per dolori articolari e muscolari**							
M02AA	**Antiinfiammatori non steroidei per uso topico.**							
M02AA10	KETOPROFENE	GEL	C		RR			
M02AX03	DIMETILSULFOSSIDO	SOL. intravescicale	H		OSP			
M03	**Miorilassanti ad azione centrale**							
M03A	**Miorilassanti ad azione periferica**							
M03AB	**Derivati della colina**							
M03AB01	SUXAMETONIO	EV	H		OSP			
M03AC	**Altri componenti ammonici quaternari.**							
M03AC04	ATRACURIO	EV	H		OSP			
M03AC09	ROCURONIO BROMURO	EV	H		OSP			
M03AC10	MIVACURIO CLORURO	EV	H		OSP			
M03AC11	CISATRACURIO	EV	C		OSP			
M03AX	**Altri miorilassanti ad azione periferica**							
M03AX01	TOSSINA BOTULINICA	INIETT,SC	H		USPL			Trattamento della spasticità focale della caviglia
M03B	**Miorilassanti ad azione periferica**							
M03BX	**Altri miorilassanti ad azione centrale.**							
M03BX01	BACLOFENE	CPR	A		RNR			
M03BX01	BACLOFENE	FL. INTRATECALE	H		OSP			
M03BX02	TIZANIDINA CLORIDRATO	CPR	C		RR			
M03BX03	PRIDINOLO	INIETT. CPR	C		RR			
M03BX05	TIOCOLCHICOSIDE	IM	C		RR			
M03C	**Miorilassanti ad azione diretta**							
M03CA	**Dantrolene e derivati.**							
M03CA01	DANTROLENE	EV	C		OSP			
M04	**Antigottosi**							
M04A	**Antigottosi**							
M04AA	**Preparati inibenti la formazione di acido urico**							
M04AA01	ALLOPURINOLO	CPR	A		RR			
M04AA03	FEBUXOSTAT	CPR	A	91	RR			
M04AC	**Preparati senza effetto sul metabolismo dell'acido urico**							
M04AC01	COLCHICINA	CPR	A		RR			

M05	**Farmaci per il trattamento delle malattie delle ossa**							
M05B	**Farmaci che agiscono sulla struttura e mineralizzazione ossee**							
M05BA	**Bifosfonati.**							
M05BA	ACIDO CLODRONICO SALE DISODICO/LIDOCAINA CLORIDRAO	IM	C		RR			
M05BA	SODIO NERIDRONATO	FL	H		RNRL			
M05BA02	ACIDO CLODRONICO	EV,CPS	A	42	RR			
M05BA03	ACIDO PAMIDRONICO	EV	H		OSP			Le forme endovenose di acido pamidronico, acido zoledronico e acido ibandronico sono sostanzialmente sovrapponibili per le indiicazioni ministeriali comuni autorizzate in scheda tecnica
M05BA04	ACIDO ALENDRONICO	CPR	A	79	RR			
M05BA06	ACIDO IBANDRONICO	CPR	A	79	RR			Le forme endovenose di acido pamidronico, acido zoledronico e acido ibandronico sono sostanzialmente sovrapponibili per le indiicazioni ministeriali comuni autorizzate in scheda tecnica
M05BA06	ACIDO IBANDRONICO	EV	H		OSP			Le forme endovenose di acido pamidronico, acido zoledronico e acido ibandronico sono sostanzialmente sovrapponibili per le indicazioni ministeriali comuni autorizzate in scheda tecnica.
M05BA06	ACIDO IBANDRONICO	CPR	A		RNRL	PHT		
M05BA07	ACIDO RISEDRONICO	CPR	A	79	RR			
M05BA08	ACIDO ZOLEDRONICO	EV	H		OSP			
M05BX	**Altri farmaci che agiscono sulla struttura e mineralizzazione oseee**							
M05BX04	DENOSUMAB	SC	A	79	RRL	PHT	Registro	
M05BX04	DENOSUMAB	SC	A		RRL	PHT	Registro	
M05BX05	BUROSUMAB	SOL.SC	H		RRL		Registro	Malattia rara. Cod. RC0170
M05BX06	ROMOSOZUMAB	SC	A	79	RRL	PHT	Registro	
M05BX07	VOSORITIDE	SC	H		RRL		Registro	Malattia Rara cod.RNG050
M09	**Altri farmaci per le affezioni del sistema muscolo-scheletrico**							
M09A	**Altri farmaci per le affezioni del sistema muscolo-scheletrico**							
M09AB	**Enzimi**							
M09AB02	COLLAGENASI DI CLOSTRIDIUM HISTOLYTICUM	INIETT	H		OSP			
N09AX	**Altri farmaci per le affezioni del sistema muscolo-scheletrico**							
M09AX03	ATALUREN	.GRAN SOSP OS	H		RNRL			
M09AX07	NURSINERSEN	INTRATECALE	H		OSP		Registro	
M09AX09	ONASEMNOGENE ABEPARVOVEC	EV	H		OSP		Registro	
M09AX10	RISDIPLAM	Polv. Suloz. Os	H		RNRL		Registro	Malattia rara cod. RFG050
N	**SISTEMA NERVOSO**							
N01	**Anestetici**							
N01A	**Anestetici generali**							
N01AB	**Idrocarburi alogenati**							
N01AB06	ISOFLURANO	INAL	H		OSP			
N01AB07	DESFLURANO	INAL	H		OSP			Da non utilizzare solo nell'induzione dei pazienti pediatrici
N01AB08	SEVOFLURANO	INAL	H		OSP			
N01AF	**Anestetici generali**							
N01AF03	TIOPENTAL	EV	H		OSP			
N01AH	**Anestetici oppioidi.**							
N01AH01	FENTANIL CITRATO	EV,IM	H		OSP			
N01AH02	ALFENTANIL	EV	C		OSP			
N01AH03	SUFENTANIL	EV EPIDURALE	H		OSP			
N01AH03	SUFENTANIL CITRATO	CPR SUBL.	H		OSP			
N01AH06	REMIFENTANIL	EV	C		OSP			
N01AX	**Altri anestetici generali**							
N01AX03	KETAMINA CLORIDRATO	FL	H		OSP			
N01AX10	PROPOFOL	EV	H		OSP			
N01AX63	OSSIDO NITROSO, ASSOCIAZIONI	INAL	C		USPL			
N01B	**Anestetici locali**							
N01BB	**Amidi.**							
N01BB01	BUPIVACAINA	EV	C		OSP			
N01BB02	LIDOCAINA	CER	A		RR			Trattamento sintomatico del dolore neuropatico associato a pregressa infezione da Hz.
N01BB02	LIDOCAINA	EV,TOPIC	C		RNR			
N01BB02	LIDOCAINA CLORIDRATO	FL. NEBUL.	C		USPL			
N01BB03	MEPIVACAINA	IM	C		RNR			

N01BB03	MEPIVACAINA	SOLUZ. INIETT. SACCHE	C		OSP			
N01BB04	PRILOCAINA	INIETT,INTRATECALE	C		OSP			
N01BB09	ROPIVACAINA	EV	C		OSP			
N01BB10	LEVOBUPIVACAINA	EV	C		OSP			
N01BB20	ASSOCIAZIONI	TOPIC	C		RR			
N01BB51	BUPIVACAINA, ASSOCIAZIONI	EV	C		RNR			
N01BB52	LIDOCAINA, ASSOCIAZIONI	CER	C		RR			
N01BB52	LIDOCAINA, ASSOCIAZIONI	TOPIC	C		RR			
N01BB53	MEPIVACAINA, ASSOCIAZIONI	EV,TBF	C		RNR			
N01BB58	ARTICAINA, ASSOCIAZIONI	TBF	C		USPL			
N01BX	**Altri anestetici locali**							
N01BX04	CAPSAICINA	CER	H		OSP			Per il trattamento del dolore neuropatico periferico negli adulti non diabetici da solo o in associazione ad altri medicinali per it trattamento del dolore.
N02	**Analgesici**							
N02A	**Oppioidi**							
N02AA	**Alcaloidi naturali dell'oppio**							
N02AA01	MORFINA	CPS, CPR ,SCIR	A		RNR			
N02AA03	IDROMORFONE	CPR	A		RNR			
N02AA05	OXICODONE	CPR, FL.	A		RNR RMR			
N02AA55	OSSICODONE, ASSOCIAZIONI	CPR	A		RNR			Si raccomanda che il suo impiego,sia conforme alle indicazioni terapeutiche registrate, rientri in specifici protocolli di terapia del dolore che prevedano l'uso di schede di valutazione obbligatorie ai sensi della L. 38/2010.
N02AB	**Derivati della fenilpiperidina.**							
N02AB02	PETIDINA CLORIDRATO	IM SC	C		RMR			
N02AB03	FENTANIL	CER	A		RNR			
N02AB03	FENTANIL CITRATO	CPR (ORO/SUB, ORO-SUB), PAST, INAL	A		RNR			
N02AE	**Derivati dell'oripavina**							
N02AE01	BUPRENORFINA	IM,EV, CPR	A		MMR			
N02AE01	BUPRENORFINA	TRANSD.	A		RNR			
N02AJ	**Derivati oppioidi**							
N02AJ06	PARACETAMOLO/CODEINA FOSFATO	CPR	A		RNR			
N02AJ08	IBUPROFENE -CODEINA	CPR	A	66	RNR			
N02AJ13	PARACETAMOLO/TRAMADOLO	CPR	C		RNRL			
N02AJ17	OXICODONE/PARACETAMOLO	CPR	A		RNR			
N02AX	**Altri oppioidi.**							
N02AX02	TRAMADOLO	EV,IM,CPR , CPS, GTT	A		RNR			Si ammette l'utilizzo solo dopo adeguata valutazione del dolore attraverso l'uso della VAS (Visual Analogic Scale)
N02AX06	TAPENTADOLO CLORIDRATO	Sol. OS	C		OSP			
N02AX06	TAPENTADOLO CLORIDRATO	CPR RP	A		RNR			
N02B	**Altri analgesici ed antipiretici**							
N02BA	**Acido salicilico e derivati.**							
N02BA01	ACIDO ACETILSALICILICO	EV,IM,CPR	C		RR			
N02BB	**Pirazoloni**							
N02BB02	METAMIZOLO SODICO	IM,GTT,SUPP	C		RR			
N02BE	**Anilidi**							
N02BE01	PARACETAMOLO	CPR , SUPP.	C		RR			
N02BE51	PARACETAMOLO, ASSOCIAZIONI ESCLUSI GLI PSICOLETTICI	SCIR. SUPP , CPR.	C		RR			
N02BG	**Altri antagonisti ed antipiretici**							
N02BG08	ZICONOTIDE	INTRATECALE	H		OSP			
N02BG	CANNABIS	OS, INAL.	NC					Preparazioni Magistrale
N02BG10	CANNABINOIDI	SPRAY	H		RNRL		PT	
N02C	**Antiemicranici**							
N02CC	**Agonisti selettivi dei recettori-5HT1 della serotonina**							
N02CC01	SUMATRIPTAN	SC, CPR	A		RR			Limitatamente ai Centri per le Cefalee ed ai PS
N02CD	**Antagonisti del peptide correlato al gene della calcitonina**							
N02CD01	ERENUMAB	SC.	A		RRL	PHT	Registro	
N02CD02	GALCANEZUMAB	SC	A		RRL	PHT	Registro	
N02CD03	FREMANEZUMAB	SC	A		RRL	PHT	Registro	

N02CD05	EPTINEZUMAB	SOL.INF. EV	H		OSP		Registro	
N02CD07	ATOGEPANT	CPR	A		RRL	PHT	Registro	Si raccomanda, come da indicazione dell'AIFA, di utilizzare il farmaco, per il trattamento dei pazienti adulti che negli ultimi 3 mesi abbiano presentato almeno 8 giorni di emicrania disabilitante al mese definita come punteggio del questionario MIDAS ≥ 11, già trattati con altre terapie di profilassi per l'emicrania e che abbiano mostrato una risposta insufficiente dopo almeno 6 settimane di trattamento o che siano intolleranti o che presentino chiare controindcazioni ad almeno 3 precedenti classi di farmaci, per la profilassi dell'emicrania
N03	**Antiepilettici**							
N03A	**Antiepilettici**							
N03AA	**Barbiturici e derivati**							
N03AA02	FENOBARBITAL	EV,IM,CPR	A		RNR			
N03AA04	BARBEXACLONE	CèR	MC		RNR			
N03AB	**Derivati dell'idantoina.**							
N03AB02	FENITOINA	IM,EV	H		OSP			
N03AB02	FENITOINA	CPR	A		RR			
N03AB52	FENITOINA/METILFENOBARBITAL	CPR	C		RR			
N03AD	**Derivati della succinimide**							
N03AD01	ETOSUCCIMIDE	SCIR.	A		RR			
N03AE	**Derivati benzodiazepinici**							
N03AE01	CLONAZEPAM	CPR ,GTT.	A		RR			
N03AF	**Derivati della carbossilasi**							
N03AF01	CARBAMAZEPINA	CPR	A		RR			
N03AF02	OXCARBAZEPINA	CPR	A		RR			
N03AF03	RUFINAMIDE	CPR RIV	A		RRL			
N03AF04	ESLICARBAZEPINA	CPR	A		RRL	PHT	PT	
N03AG	**Derivati degli acidi grassi**							
N03AG01	ACIDO VALPROICO	CPR . SOL OS	A		RR			
N03AG01	ACIDO VALPROICO	EV	H		OSP			
N03AG04	VIGABATRIN	CPR	A		RR			
N03AX	**Altri antiepilettici.**							
N03AX09	LAMOTRIGINA	CPR	A		RR			
N03AX10	FELBAMATO	CPR , SOL OS	A		RRL			
N03AX11	TOPIRAMATO	CPR	A		RR			
N03AX12	GABAPENTIN	CPS	A	4	RR			Gabapentin e Pregabalin sono farmaci terapeuticamente sovrapponibili: la scelta deve essere effettuata in base alle indicazioni registrate, al rapporto costo/efficacia. La nota AIFA si riferisce alla specialità originetor
N03AX14	LEVETIRACETAM	CPR	A		RR			
N03AX15	ZONISAMIDE	CPS	A		RR			
N03AX16	PREGABALIN	CPS	A	4	RR			Gabapentin e Pregabalin sono farmaci terapeuticamente sovrapponibili: la scelta deve essere effettuata in base alle indicazioni registrate, al rapporto costo/efficacia.
N03AX17	STIRIPENTOLO	SOSP.	C		RR			
N03AX18	LACOSAMIDE	CPR,SOL.OS	A		RR			"Si raccomanda, compatibilmente con l'esigenze cliniche del paziente, l'utilizzo preferenziale della formulazione in compresse, a costo più basso e riservare la formulazione in sciroppo, a costo più elevato, per i bambini piccoli che hanno difficoltà a deglutire le compresse e anche per gli adolescenti di peso < 50 kg solo per le prime settimane, fino a quando, attraverso un dosaggio incrementale, non si arrivi ad una dose compatibile con la formulazione in compresse con costo più basso, come indicato da scheda tecnica del farmaco."

N03AX22	PERAMPANEL	CPR	A		RR	PHT	PT	
N03AX22	PERAMPANEL	SOSP. OS	A		RR	PHT	PT	
N03AX23	BRIVARACETAM	SOLUZ. INFUSION	C		OSP			
N03AX23	BRIVARACETAM	CPR - SOL.OS	A		RR	PHT	PT	Solo per 1° ciclo di terapia alle dimissioni .Regolamento 17/2017
N03AX24	CANNABIDIOLO	SOL. OS	A		RNRL	PHT	PT	Malattia Rara cod. RN0750
N03AX25	CENOBRAMATO	CPR	A		RRL	PHT		Seconda linea
N03SX26	FENFLURAMINA	SOLUZ. OS	A		RNRL	PHT	PT	
N04	**Antiparkinsoniani**							
N04A	**Sostanza anticolinergiche**							
N04AA	**Amine terziarie**							
N04AA02	BIPERIDENE	EV,IM,CPR	A		RR			
N04AB	**Sostanze dopaminergiche**							
N04AB02	ORFENADRINA (CLORURO)	CPR	A		RR			
N04BA02	LEVODOPA/BENSERAZIDE CLOR	CPR , CPS	A		RR			
N04BA02	LEVODOPA/CARBIDOPA	GEL INTESTINALE	H		RRL			
N04BA02	LEVODOPA/CARBIDOPA	CPR	A		RR			
N04BA03	LEVODOPA/CARBIDOPA/ENTACAPONE	CPR	A		RR	PHT	PT	
N04BA07	FOSLEVODOPA/ FOSCARBIDOPA	Sol.inf. SC	H		RRL			
N04BB01	AMANTADINA CLORIDRATO	CPR	C		RR			
N04BC	**Agonisti della dopamina.**							
N04BC01	BROMOCRIPTINA	CPS	A		RR			
N04BC04	ROPINIROLO	CPR	A		RR			
N04BC05	PRAMIPEXOLO	CPR	A		RR			
N04BC06	CABERGOLINA	CPR	C		RNRL		PT	
N04BC07	APOMORFINA	SC	H		RNRL			
N04BC09	ROTIGOTINA	TRANSD	A		RR			
N04BD	**Inibitori della monoaminossidasi B**							
N04BD01	SELEGILINA	CPR	A		RR			
N04BX	**Altre sostanza dopaminergiche**							
N04BX01	TOLCAPONE	CPR	A		RR	PHT	PT	
N04BX02	ENTACAPONE	CPR	A		RR	PHT	PT	Limitatamente ai pazienti che presentano fenomeni "on-off" in terapia con levodopa
N04BX04	OPICAPONE	CPR	A		RR	PHT	PT	
N05	**Psicolettici**							
N05A	**Antipsicotici**							
N05AA	**Fenotiazine con catena laterale alifatica.**							
N05AA01	CLORPROMAZINA	GTT, IM, CPR	A		RR/RNR			
N05AA02	LEVOMEPROMAZINA	CPR	A		RR			
N05AA03	PROMAZINA	IM,IV,GTT	C		RR/RNR			
N05AB	**Fenotiazine con struttura piperazinica.**							
N05AB02	FLUFENAZINA	IM	A		RNR			
N05AB03	PERFENAZINA	CPR	C		RR			
N05AD	**Derivati del butirrofenone**							
N05AD01	ALOPERIDOLO	IM,CPR,GTT	A		RR/RNR			
N05AD06	BROMPERIDOLO	CPR, GTT	A		RR			
N05AD08	DROPERIDOLO	EV	C		OSP			
N05AE	**Derivati dell'indolo**							
N05AE04	ZIPRASIDONE	CPS	A		RR	PHT		
N05AE05	LURASIDONE	CPR	A		RR	PHT		
N05AE05	LURASIDONE	CPR	A		RR	PHT	PT	
N05AF	**Derivati del tioxantene**							
N05AF05	ZUCLOPENTIXOLO	IM,	A		RNR			
N05AH	**Diazepine,ossazepine,tiazepine e oxepine.**							
N05AH01	LOXAPINA	INAL.	H		OSP		PT	utilizzo limitato al controllo rapido dello stato di agitazione di grado da lieve a moderato in pazienti adulti affetti da schizofrenia o disturbo bipolare, in trattamento abituale.
N05AH02	CLOZAPINA	CPR	A		RNRL	PHT	PT	
N05AH03	OLANZAPINA	CPR	A		RR	PHT		
N05AH03	OLANZAPINA	IM	H		RNRL			
N05AH04	QUETIAPINA	CPR	A		RR	PHT		
N05AH05	ASENAPINA	CPR	A		RR	PHT		
N05AH06	CLOTIAPINA	EV,IM	C		RNR			
N05AH06	CLOTIAPINA	GTT	A		RR			
N05AL	**Benzamidi**							
N05AL03	TIAPRIDE	EV,IM	A		RR			
N05AL05	AMISULPRIDE	CPR	A		RR			
N05AL07	LEVOSULPIRIDE	EV,IM	A		RR			
N05AL07	LEVOSULPIRIDE	CPR/CGOCCE	C		RR			
N05AN	**Litio**							
N05AN01	LITIO CARBONATO	CPS	A		RR			
N05AX	**Altri antipsicotici**							

N05AX08	RISPERIDONE	CPR, GTT.	A		RR	PHT		
N05AX08	RISPERIDONE	IM	H		RNRL			
N05AX08	RISPERIDONE	IM. RP.	H		RNRL			"Si raccomanda, compatibilmente con le condizioni cliniche del paziente, di prediligere le formulazioni intramuscolo a rilascio prolungato, con brevetto scaduto, vincitori di accordo quadro regionale".
N05AX12	ARIPIPRAZOLO	CPR	A		RR			
N05AX12	ARIPIPRAZOLO	SOL OS	A		RR	PHT		
N05AX12	ARIPIPRAZOLO	IM	H		RNRL			
N05AX13	PALIPERIDONE PALMITATO	SOSP.IM	H		RNRL	Scheda di prescrizion e AIFA		La formulazione a rilascio prolungato PP3M è da utilizzare in pazienti clinicamente stabili con la formulazione iniettabile a somministrazione mensile PP1M.
N05AX13	PALIPERIDONE PALMITATO	SOSP.IM	H		RNRL			
N05AX13	PALIPERIDONE	CPR	A		RR	PHT		
N05AX15	CARIPRAZINA CLORIDRATO	CPS	A		RR	PHT		
N05AX16	BREXPIPRAZOLO	CPR	A		RR	PHT		
N05B	**Ansiolitici**							
N05BA	**Derivati benzodiazepinici.**							
N05BA	DELORAZEPAM	CPR,GTT,SOL.INIET	C		RR/RNR			
N05BA01	DIAZEPAM	EV,IM,CPR, CPS, GTT ,SOL. RETT.	C		RNR/RR			
N05BA04	OXAZEPAM	CPR	C		RR			
N05BA06	LORAZEPAM	CPR, GTT	C		RR			
N05BA08	BROMAZEPAM	CPR, GTT.	C		RR			
N05BA09	CLOBAZAM	CPS	C		RR			
N05BA12	ALPRAZOLAM	GTT, CPR	C		RR			
N05BA19	ETIZOLAM	GTT	C		RR			
N05BB	**Derivati del difenilmetano.**							
N05BB01	IDROXIZINA	CPR ,SCIR.	C		RR			
N05C	**Ipnotici e sedativi**							
N05CD	**Derivati benzodiazepinici**							
N05CD01	FLURAZEPAM MONOCLORIDRATO	CPS	C		RR			
N05CD02	NITRAZEPAM	CPR	C		RR			
N05CD05	TRIAZOLAM	CPR	C		RR			
N05CD08	MIDAZOLAM	SOL.INIETT,INF. O SOMM RETT-SOLUZ.OS	H		OSP			
N05CD08	MIDAZOLAM CLORIDRATO	SOL MUCOSA ORALE	A	93	RRL		PT	
N05CD09	BROTIZOLAM	CPR	C		RR			
N05CF	**Benzodiazepinici analoghi**							
N05CF01	ZOPICLONE	CPR	C		RR			
N05CF02	ZOLPIDEM	CPR	C		RR			
N05CM	**Altri ipnotici e sedativi**							
N05CM16	NIAPRAZINA	SOL. mucosa orale	H		OSP			
N05CM18	DEXMEDETOMIDINA CLORIDRATO	FL	H		OSP			
N06	**Psicoanalettici**							
N06A	**Antidepressivi**							
N06AA	**Inibitori non selettivi della monoamino-ricaptazione**							
N06AA04	CLOMIPRAMINA	EV,IM,CPR	A		RR			
N06AA09	AMITRIPTILINA	CPR,GTT	A		RR			
N06AB	**Inibitori selettivi della serotonina-ricaptazione**							
N06AB03	FLUOXETINA	CPR, CPR	A		RR			
N06AB04	CITALOPRAM	EV,CPR, GTT	A		RR			
N06AB05	PAROXETINA	CPR,GTT.	A		RR			
N06AB06	SERTRALINA	CPR	A		RR			
N06AB07	SERTRALINA CLORIDRATO	SOL OS	A		RR			
N06AB08	FLUVOXAMINA	CPR	A		RR			
N06AB10	ESCITALOPRAM OSSALATO	CPR RIV	A		RR			
N06AX	**Altri antidepressivi.**							
N06AX01	OXITRIPTANO	OS GRAN	C		RR			
N06AX03	MIANSERINA	CPR	A		RR			
N06AX05	TRAZODONE	GTT., IM,EV, CPR	A		RR			
N06AX11	MIRTAZAPINA	CPR	A		RR			
N06AX12	BUPROPIONE CLORIDRATO	CPR	A		RR			
N06AX16	VENLAFAXINA	CPS, CPR	A		RR			
N06AX18	REBOXETINA	CPR	A		RR			Inibitore selettivo della ricaptazione della noradrenalina. Da prescrivere a soggetti potenzialmente a rischio di effetti indesiderati da triciclici quali cardiopatici, anziani, soggetti con ipertrofia prostatica, glaucoma.

N06AX21	DULOXETINA	CPS	A	4	RR			
N06AX26	VORTIOXETINA	CPR,GTT.	A		RR			
N06AX27	ESEKETAMINA	SPRAY USO NASALE	H		MMR		Scheda di prescrizione Aifa	
N06B	**Psicostimolanti, farmaci per ADHD e nootropi**							
N06BA	**Simpaticomimetici ad azione centrale**							
N06BA04	METILFENIDATO	CPR, CPRS	A		MMR	PHT	PT	
N06BA07	MODAFINIL	CPR	A		RRL	PHT	PT	
N06BA09	ATOMOXETINA	CPS	A		RNRL	PHT	PT	
N06BA14	SOLRIAMFETOLO	CPR	A		RRL	PHT	PT	
N06BC	**Derivati xantinici.**							
N06BC01	CAFFEINA	EV , SOL OS	C		OSP			
N06BX	**Altri psicostimolanti e nootropi.**							
N06BX03	PIRACETAM	EV	C		OSP			
N06BX06	CITICOLINA	FL IM IV	C		RR			
N06BX12	LEVOACETILCARNITINA	FL IM EV,CPR	C		RR			Esclusivo uso ospedaliero
N06BX13	IDEBENONE	CPR RIV	C		RR			
N06BX13	IDEBENONE	CPR RIV.	A		RRL	PHT	Registro	
N06D	**Farmaci anti - demenza**							
N06DA	**Anticolinesterasici**							
N06DA02	DONEPEZIL	CPR	A	85	RRL	PHT	PT	
N06DA03	RIVASTIGMINA	CER,CPS	A	85	RRL	PHT	PT	
N06DA04	GALANTAMINA	CPS, CPR.	A	85	RRL	PHT	PT	
N06DX	**Altri farmaci anti-demenza**							
N06DX01	MEMANTINA	CPR- Soluz. os	A	85	RRL	PHT	PT	
N07	**Altri farmaci del sistema nervoso**							
N07A	**Parasimpaticomimetici.**							
N07AA								
N07AA	ESERINA SALICILATO	FL	C		RR			
N07AA01	NEOSTIGMINA	IM	A		RR			
N07AA02	PIRIDOSTIGMINA	CPR	A		RR			
N07AX	**Altri parasimpaticomimetici**							
N07AX01	PILOCARPINA	CPR	A		RNRL	PHT		
N07AX02	COLINA ALFOSCERATO	CPR	C		RR			
N07B	**Farmaci usati nei disturbi da disassuefazione.**							
N07BB	**Farmaci usati nella dipendenza da alcool.**							
N07BB	SODIO OXIBATO	FL	H		RNRL			
N07BB	METADOXINA	FL	C		RR			
N07BB01	DISULFIRAM	CPR	A		RR			
N07BB03	ACAMPROSATO	CPR	A		RR	PHT		
N07BB04	NALTREXONE	SOL OS	A		RR	PHT	PT	
N07BB04	NALTREXONE	CPS CPR	A		RR	PHT		
N07BA	**Farmaci usati nella dipendenza da nicotina**							
N07BA03	VARENICLINA TARTRATO	CPR	A		RRL	PHT	PT	Prescrizione da parte dei Centri Antifumo
N07BC	**Farmaci usati nella dipendenza da oppioidi.**							
N07BC01	BUPRENORFINA	CPR/CPR SUBL.	H		OSP			
N07BC02	METADONE CLORIDRATO	SOL OS, CPR	H		OSP			
N07BC02	METADONE CLORIDRATO	SOL OS	A		RMR	PHT		
N07BC04	LOFEXIDINA CLORIDRATO	CPR	C		OSP			
N07BC05	LEVOMETADONE	SOL.ORALE	C		OSP			
N07BC51	BUPRENORFINA CLORIDRATO/NALOXONE DIIDRATO	CPR	A		MMR	PHT	PT	
N07BC51	BUPRENORFINA CLORIDRATO/NALOXONE DIIDRATO	FILM SUBLINGUALE	A		MMR	PHT	PT	Si raccomanda l'utilizzo prioritario, compatibilmente con le esigenze cliniche dei pazienti, dei farmaci a brevetto scaduto aggiudicati nella gara regionale.
N07C	**Preparati antivertigine**							
N07CA	**Preparati antivertigine.**							
N07CA01	BETAISTINA DICLORIDRATO	CPR	C		RR			
N07CA03	FLUNARIZINA DICLORIDRATO	CPS/CPR	C		RR			
N07X	**Altri farmaci del sistema nervoso.**							

N07X	OMAVELOXOLONE	CPS	NC		OSP		PT	Malattia Rara cod. RFG040
N07XX	**Altri farmaci del sistema nervoso.**							
N07XX	EDARAVONE	INFUSIONE	NC				PT	Da utilizzare in carenza di valida alternatina terapeutica.L.648/96. Trattamento pazienti affetti da SLA con specifici criteri di eleggibilità di cui all'allegato 1 alla Determina AIFA n.1224/2017 (GU n.153 del 3.7.2017 .
N07XX02	RILUZOLO	CPR , SOL OS, BUSTINE ORODIS	A		RRL	PHT		Si raccomanda,compatibilmente con le esigenze cliniche del paziente, di utilizzare preferenzialmente le compresse a costo più basso e riservare le formulazioni in sciroppo/bustine orodispersibili a costo più alto per i pazienti che si trovano in una condizione di disfagia con difficoltà di deglutizione
N07XX04	SODIO OXIBATO	SOLUZ OS	C		RNRL			
N07XX06	TETRABENAZINA	CPR DIV	A		RRL			
N07XX08	TAFAMIDIS	CPS	H		RRL		Registro	
N07XX11	PITOLISANT	CPR	A		RRL	PHT	PT	
N07XX12	PASITIRAN SODICO	EV	H		RNRL		Registro	
N07XX15	INOTERSEN	SC	H		RNRL		Registro	Malattia Rara cod. RFG066
N07XX18	VUTRISIRAN SODICO	SOL.SC	H		RNRL		Registro	Malattia Rara cod. RCG130
P	**FARMACI ANTIPARASSITARI, INSET. E IDROREP**							
P01	**Antiprotozoari**							
P01A	**Sostanze contro l'amebiasi ed altre affezioni protozoarie**							
P01AB	**Derivati nitroimidazolici**							
P01AB01	METRONIDAZOLO	CPR , CPR	A		RR			
P01AX	**Altre sostanze contro l'amebiasi ed altre protozoarie**							
P01AX06	ATOVAQUONE	SOSP OS	H		OSP			
P01B	**Antimalarici**							
P01BA	**Aminochinoline**							
P01BA01	CLOROCHINA	CPR	A		RR			
P01BA02	IDROXICLOROCHINA	CPR	A		RR			
P01BB	**Biguanidi .**							
P01BB51	ATOVAQUONE/PROGUANILE CLORIDRATO	CPR	C		RR			
P01BC	**Metanolchinoline.**							
P01BC01	CHININA	CPR	C		RR			
P01BC01	CHININA	INIETT	H		OSP			
P01BC02	MEFLOCHINA	CPR	A		RR			
P01BF	**Artenisina o derivati in associazione.**							
P01BF05	PIPERACHINA TETRAFOSFATO + DIIDROARTEMISININA	CPR	C		RR			
P01CX	**Altre sostanze contro le leishmaniosi e la tripanosomiasi**							
P01CX01	PENTAMIDINA ISETIONATO	AER,EV,IM	A		RRL	PHT	PT	
P02	**Antielmintici**							
P02C	**Antinematodi**							
P02CA	**Derivati benzimidazolici**							
P02CA01	MEBENDAZOLO	CPR , SOSP OS	A		RR			
P02CA03	ALBENDAZOLO	CPR	A		RR			
P02DA01	NICLOSAMIDE	CPR	A		RR			
P03	**Ecoparassitici.**							
P03A	**Ecoparassitici compresi gli antiscabbia**							
P03AA	**Prodotti contenenti zolfo.**							
P03AA	ZOLFO PRECIPITATO/POTASSIO CARBONATO	UNG.	C		SOP			
P03AC	**Piretrine, inclusi i composti sintetici.**							
P03AC04	PERMETRINA	CREMA	C		RR			
P03AC54	PERMETRINA, ASSOCIAZIONI	TOPIC.	C		RR			
R	**SISTEMA RESPIRATORIO**							
R01	**Preparati rinologici**							
R01A	**Decongestionanti ed altre preparazioni nasali per uso topico**							
R01AA	**Simpaticomimetici non associati.**							
R01AA08	NAFAZOLINA NITRATO	GTT	C		OTC			
R01AB	**Simpaticomimetici associazioni esclusi i corticosteroidi.**							
R01AB05	EFEDRINA + NAFAZOLINA	SPRAY	C		SOP			
R01AD	**Corticosteroidi**							
R01AD05	BUDESONIDE	SPRAY	C		RR			
R01AD09	MOMETASONE FUROATO	SPRAY	C		RR			
R01AX	**Altre preparazioni rinologiche.**							
R01AX06	MUPIROCINA CALCICA	UNG.	C		RR			

R01AX10	BENZALCONIO CLORURO/ACIDO TANNICO	UNG.	C		SOP			
R02	**Preparati per il cavo faringeo**							
R02A	**Preparati per il cavo faringeo**							
R02AA	**Antisettici.**							
R02AA15	IODOPOVIDONE	COLL	C		OTC			
R03	**Farmaci per le sindromi ostruttive delle vie respiratorie**							
R03A	**Adrenergici per areosol**							
R03AC	**Agonisti selettivi dei recettori beta2-adrenergici**							
R03AC02	SALBUTAMOLO	INAL	A		RR			
R03AC12	SALMETEROLO	INAL	A	99	RR			
R03AC13	FORMOTEROLO FUMARATO	AER	A	99	RR			
R03AC18	INDACATEROL	CPS	A	99	RR			
R03AC19	OLODATEROL	POLV.PER INAL	A	99	RR			
R03AK	**Adrenergici in associazione con corticosteroidi o altri farmaci escluso anticolinergici**							
R03AK06	SALMETEROLO XINAFOATO/FLUTICASONE PROPIONATO	SOL x INAL	A	99	RR			
R03AK07	FORMOTEROLO E BUDESONIDE	SOL x INAL - Sosp.pressurizzata per inalazione	A	99	RR			
R03AK08	FORMOTEROLO E BECLOMETASONE	AER	A	99	RR		Scheda diPrescrizione AIFA	Per l'indicazione broncopneumopatia ostruttiva
R03AK08	FORMOTEROLO E BECLOMETASONE	AER	A		RR			
R03AK08	FORMOTEROLO E BECLOMETASONE	POLV per INAL	A	99	RR		Scheda diPrescrizione AIFA	Per l'indicazione broncopneumopatia ostruttiva
R03AK08	FORMOTEROLO E BECLOMETASONE	POLV per INAL	A		RR			
R03AK08	BECLOMETASONE DIPROPIONATO/FORMOTEROLO FUMARATO	SOL x INAL	A		RR			
R03AK10	VILANTEROL E FLUTICASONE FUROATO	POLV.PER INAL	A		RR			
R03AK11	FORMOTEROLO E FLUTICASONE	INAL	A		RR			
R03AL	**Adrenergici in associazione con anticolinergici**							
R03AL02	SALBUTAMOLO SOLFATO/IPRATROPIO BROMURO	FLC X NEBUL.	A		RR			
R03AL03	UMECLIDINIO BROMURO/VILANTEROLO TRIFENATATO	POLV.PER INAL.	A	99	RR		PT	
R03AL04	INDACATEROLO E GLICOPIRRONIO BROMURO	POLV.PER INAL	A	99	RRL		PT	
R03AL05	BROMURO DI ACLIDINIO/FORMOTEROLO FUMARATO DIIDRATO	POLV PER INAL.	A	99	RRL		PT	
R03AL06	TIOTROPIO/OLODATEROLO	SOL.. PER INAL.	A	99	RRL		PT	
R03AL07	GLICOPIRRONIO BROMURO/FORMETEROLO FUMARATO DIIDRATO	SOSP. PRESUZ.PER INALAZIONE	A	99	RR			
R03AL08	FLUTICASONE/UMECLIDINIO/VILANTEROLO	Polv.per Inalaz.	A	99	RRL		PT	Utilizzo prevalentemente territoriale, privilegiare nel primo ciclo di dimissione ospedaliera i principi attivi con rapporto costo/efficacia più favorevoli
R03AL09	BECLOMETASONE/DIPROPIONATO/FORMOTEROLO FUMARATO DIIDRATO/ GLICOPIRRONIO BROMURO	Polv. per inalazione, Sol.press.per inalazione	A	99	RRL		PT	Utilizzo prevalentemente territoriale, privilegiare nel primo ciclo di dimissione ospedaliera i principi attivi con rapporto costo/efficacia più favorevoli
R03AL09	BECLOMETASONE/DIPROPIONATO/FORMOTEROLO FUMARATO DIIDRATO/ GLICOPIRRONIO BROMURO	Polv. per inalazione, Sol.press.per inalazione	A		RRL		PT	
R03AL11	FORMETEROLO FUMARATO DIIDRATO/GLICOPPIRONIO BROMURO/BUDENOSIDE	Sol.press.per inalazione	A	99	RRL		PT	Utilizzo prevalentemente territoriale, privilegiare nel primo ciclo di dimissione ospedaliera i principi attivi con rapporto costo/efficacia più favorevoli
R03B	**Altri farmaci per le sindromi ostruttive delle vie respiratorie areosol**							
R03BA	**Glicocorticoidi**							
R03BA01	BECLOMETASONE	INAL	A		RR			

R03BA02	BUDESONIDE	INAL	A		RR			
R03BA03	FLUNISOLIDE	INAL	A		RR			
R03BA05	FLUTICASONE	INAL	A		RR			
R03BB	**Anticolinergici**							
R03BB01	IPRATROPIO BROMURO	INAL	A		RR			
R03BB04	TIOTROPIO BROMURO	INAL	A	99	RR			
R03BB05	ACLIDINIO BROMURO	POLV.PER INAL	A	99	RR			
R03BB06	GLICOPIRRONIO BROMURO	INAL	A	99	RR			
R03BB07	UMECLIDINIO BROMURO	CPR	A	99	RR			
R03C	**Adrenergici per uso sistemico**							
R03CC	**Adrenergici selettivi dei recettori beta2-adrenergici**							
R03CC02	SALBUTAMOLO	EV,IM,SCIR	C		OSP			
R03D	**Altri farmaci per le sindromi ostruttive delle vie respiratorie per uso sistemico**							
R03DA	**Derivati xantinici.**							
R03DA04	TEOFILLINA	CPS/CPR	A		RR			
R03DA05	AMINOFILLINA	EV	C		RR			
R03DC	**Antagonisti dei recettori leucotrienici**							
R03DC03	MONTELUKAST SODICO	CPR/ TAV, POLV.	A	82	RR			
R03DX	**Altri farmaci per le sindromi ostruttive delle vie respiratorie per uso sistemico**							
R03DX05	OMALIZUMAB	SC - siringa preriempita	A		RRL	PHT	PT/Registro	Registro per la sola indicazione orticaria cronica spontanea 3°e 4° ciclo. DG n. 339/2020
R03DX07	ROFLUMILAST	CPR	A		RRL	PHT	PT	
R03DX09	MEPOLIZUMAB	SOL.SC	A		RRL	PHT	PT	
R03DX10	BENRALIZUMAB	Soluz.per iniez.	A		RRL	PHT	PT	
R03DX11	TEZEPELUMAB	SOL.SC	A		RRL	PHT	PT	
R05	**Preparati per la tosse.**							
R05C	**Espettoranti, escluse le associazioni con sedativi della tosse**							
R05CB	**Mucolitici.**							
R05CB01	ACETILCISTEINA	IM,INAL,CPR,BUSTE - SCIROPPO	C		RR			
R05CB02	BROMEXINA	CPR, SCIR,FL.	C		RR			
R05CB03	CARBOCISTEINA	BSUST.	C		RR			
R05CB03	CARBOCISTEINA	SCIROPPO	C		OTC			
R05CB06	AMBROXOLO CLORIDRATO	FL.PER INAL. Sciroppo	C		SOP			
R05CB13	DORNASE ALFA (DESOSIRIBONUCLEASI)	INAL	A		RNRL	PHT		
R05CB16	MANNITOLO	POLV.PER INAL,CPS USO INALATORIO	C		RRL			Utilizzo limitato a specialisti che hanno in cura pazienti affetti da Fibrosi cistica
R05D	**Sedativi della tosse, escluse le associazioni con espettoranti**							
R05DA	**Alcaloidi dell'oppio e suoi derivati.**							
R05DA09	DESTROMETORFANO	CPR,GTT,SCIR CPS	C		SOP			
R05DB27	LEVODROPROPIZINA	GTT,SCIR,	A	31	RR			
R06	**Antiasmatici per uso sistemico.**							
R06A	**Antistaminici per uso sistemico.**							
R06AB	**Alchilamine sostituite**							
R06AB04	CLORFENIRAMINA	INIETT, CPR	C		RR			
R06AD	**Derivati fenotiazinici**							
R06AD02	PROMETAZINA	INIETT/CPR	A	89	RNR/RR			
R06AE	**Derivati piperazinici**							
R06AE06	OXATOMIDE	CTT,CPR	A	89	RNR/RR			
R06AE07	CETIRIZINA	CPR,GTT	A	89	RR			
R06AX	**Altri antistaminici per uso sistemico.**							
R06AX02	CIPROEPTADINA	CPR,SCIR	C		RR			
R06AX13	LORATADINA	CPR,SCIR	A	89	RR			
R06AX17	KETOTIFENE FUMARATO ACIDO	CPR	A	89	RR			
R06AX27	DESLORATADINA	CPR	A	89	RR			
R06AX28	RUPATADINA FUMARATO	CPR	A	89	RR			
R06AX29	BILASTINA	CPR	C		RR			
R07	**Altri preparati per il sistema respiratorio**							
R07A	**Altri preparati per il sistema respiratorio**							
R07AA	**Surfattanti polmonari**							
R07AA02	FOSFOLIPIDI NATURALI	ENDOTRAC	H		OSP			
R07AX	**Altri preparati per il sistema respiratorio.**							
R07AX01	OSSIDO NITRICO	GAS	C		OSP			
R07AX02	IVACAFTOR	CPR	A		RRL	PHT	Registro	
R07AX30	LUMACAFTOR/IVACAFTOR	GRANULATO - CPR	A		RRL	PHT	Registro	
R07AX31	TEZACAFTOR/IVACAFTOR	CPR	A		RRL	PHT	Registro	
R07AX32	IVACAFTOR/TEZACAFTOR/ ELEXACAFTOR	CPR	A		RRL	PHT	Scheda di prescrizione Aifa	
S	**ORGANI DI SENSO.**							
S01	**Oftalmologici**							
S01A	**Antinfettivi**							
S01AA	**Antibiotici .**							
S01AA11	GENTAMICINA SOLFATO	COLL	C		RR			
S01AA12	TOBRAMICINA	COLL/UNGUENTO OFT.	C		RR			

S01AA23	NETILMICINA SOLFATO	COLL	C		RR			
S01AA27	CEFUROXIMA	INIETT	C		RR			Antibiotico iniettabile in camere anteriore per la prevenzione dell'endoftalmite dopo intervento della cataratta, raccomandato dalle linee guida europee(Ercs) e Italiane (Soi)
S01AA30	CLORAMFENICOLO/COLISTIMETATO SODICO/TETRACICLINA CLORIDRATO	COLL	C		RR			
S01AA30	TETRACICLINA/SULFAMETILTIAZOLO	UNG.OFT.	C		RR			
S01AD	**Antivirali**							
S01AD03	ACICLOVIR	UNG. OFT	A		RR			
S01AE	**Fluorochinoloni.**							
S01AE01	OFLOXACINA	COLL	C		RR			Le strutture sanitarie non possono disporre di più di due p.a. in base alla flora batterica locale
S01AE02	NORFLOXACINA	COLL	C		RR			Le strutture sanitarie non possono disporre di più di due p.a. in base alla flora batterica locale
S01AE03	CIPROFLOXACINA	COLL	C		RR			Le strutture sanitarie non possono disporre di più di due p.a. in base alla flora batterica locale
S01AE05	LEVOFLOXACINA	COLL	C		RR			Le strutture sanitarie non possono disporre di più di due p.a. in base alla flora batterica locale
S01AX	**Altri antinfettivi.**							
S01AX18	IODOPOVIDONE	COLL.	C		RNR			
S01B	**Antinfiammatori.**							
S01BA	**Corticosteroidi non associati**							
S01BA01	DESAMETASONE	COLL	C		RR			
S01BA	**Corticosteroidi non associati - I farmaci a somministrazione intrav. presentano diverse indicazioni in RCP non interscambiabili tra loro**							
S01BA01	DESAMETASONE	IMPIANTO INTRAV.	H		OSP			Raccomandazioni della CTRF I Farmaci a somministrazione intravitreale per le differenti indicazioni riportate in scheda tecnica non sono intercambiabili fra loro. Resta ferma tuttavia la raccomandazione di utilizzare, laddove le indicazioni cliniche sono in linea con quanto previsto dalle schede tecniche dei farmaci, le specialità a minor impatto sulla spesa farmaceutica.
S01BA05	TRIAMCINOLONE ACETONIDE	INIETT. INTRAV.	H		OSP			Raccomandazioni della CTRF. I Farmaci a somministrazione intravitreale per le differenti indicazioni riportate in scheda tecnica non sono intercambiabili fra loro. Resta ferma tuttavia la raccomandazione di utilizzare, laddove le indicazioni cliniche sono in linea con quanto previsto dalle schede tecniche dei farmaci, le specialità a minor impatto sulla spesa farmaceutica.
S01BA15	FLUOCINOLONE ACETONIDE	IMPIANTO INTRAV.	H		OSP		PT	Raccomandazioni della CTRF I Farmaci a somministrazione intravitreale per le differenti indicazioni riportate in scheda tecnica non sono intercambiabili fra loro.Resta ferma tuttavia la raccomandazione di utilizzare, laddove le indicazioni cliniche sono in linea con quanto previsto dalle schede tecniche dei farmaci, le specialità a minor impatto sulla spesa farmaceutica.
S01BC	**Antinfiammatori non steroidei.**							
S01BC01	INDOMETACINA	COLL	C		RR			
S01BC03	DICLOFENAC SODICO	COLL	C		RR			
S01BC10	NEPAFENAC	COLL	H		RR			
S01BC11	BROMFENAC	COLL	C		RR			
S01C	**Antinfiammatori ed antinfettivi in associazione.**							
S01CA	**Corticosteroidi ed antinfettivi in associazione.**							
S01CA01	DESAMETASONE FOSFATO DISODICO/NETILMICINA SOLFATO	COLL	C		RR			
S01CA01	TOBRAMICINA/DESAMETASONE	COLL	C		RR			
S01CA05	BETAMETASONE/CLORAMFENICOLO	COLL	C		RR			
S01CB04	BETAMETASONE/NAFAZOLINA/TETRACICLINA	COLL	C		RR			
S07BA07	FLUOROMETOLONE	COLL	C		RR			
S01E	**Preparati antiglaucoma e miotici**							
S01EA	**Simpaticomimetici per la terapia del glaucoma**							
S01EA05	BRIMONIDINA TARTRATO	COLL	A		RR			
S01EB	**Parasimpaticomimetici. .**							
S01EB01	PILOCARPINA CLORIDRATO	COLL	C		RR			
S01EB09	ACETILCOLINA CLORURO	FL + SOLV	C		OSP			
S01EC	**Inibitori dell'anidrasi carbonica**							
S01EC01	ACETAZOLAMIDE	CPR	A		RR			

S01EC03	DORZOLAMIDE CLORIDRATO	OFT FL	A		RR			
S01ED	**Sostanze betabloccanti**							
S01ED01	TIMOLOLO MALEATO	COLL	A		RR			
S01ED05	CARTEOLOLO CLORIDRATO	COLL	A		RR			
S01EE	**Analoghi delle prostaglandine**							
S01EE04	TRAVOPROST	COLL.	A		RR			
S01EE01	LATANOPROST	COLL	A		RR			
S01EX	**Altri preparati antiglaucoma.**							
S01EX02	DAPIPRAZOLO CLORIDRATO	COLL	C		RR			
S01F	**Midriatici e cicloplegici.**							
S01FA	**Anticolinergici**							
S01FA01	ATROPINA SOLFATO	COLL	C		RR			
S01FA04	CICLOPENTOLATO CLORIDRATO	COLL	C		RR			
S01FA05	OMATROPINA BROMIDRATO	COLL	C		RR			
S01FA06	TROPICAMIDE	COLL	C		RR			
S01FA56	TROPICAMIDE/FENILEFRIA/ LIDOCAINA	SOL. INIETT.	C		USPL			Uso Intracamerale
S01FA56	TROPICAMIDE/FENILEFRIN A CLORIDRATO	INSERTO OFT.	C		RR			Valutare il rapporto costo/beneficio in relazione all'utilizzo preoperatorio della specialità qualora si rendono necessarie più somministrazioni per ottenere la midriasi.
S01FB	**Simpaticomimetici esclusi i preparati antiglaucoma**							
S01FB03	IBOPAMINA	COLL	C		RR			
S01H	**Anestetici locali**							
S01HA	**Anestetici locali.**							
S01HA02	OXIBUPROCAINA CLORIDRATO	COLL	C		RR			
S01HA07	LIDOCAINA CLORIDRATO	COLL	C		USPL			
S01JA51	FLUORESCEINASODICA/OXI BUPROCAINA CLORIDRATO	COLL	C		RRL			Uso diagnostico
S01L	**Sostanze per le affezioni vascolari oculari**							
S01LA	**Sostanze antineovascolarizzanti**							
S01LA01	VERTEPORFINA	INF. EV	H		OSP			
S01LA04	RANIBIZUMAB	INTRAV	H	98	OSP		Registro	"Si raccomanda di rispettare l'indicazione presente nella nota AIFA 98, in merito all'utilizzo preferenziale, compatibilmente con le esigenze cliniche del paziente, delle scelte terapeutiche con farmaci a minor costo"
S01LA05	AFLIBERCEPT	SOL. INTRAV	H	98	OSP		Registro	"Si raccomanda di rispettare l'indicazione presente nella nota AIFA 98, in merito all'utilizzo preferenziale, compatibilmente con le esigenze cliniche del paziente, delle scelte terapeutiche con farmaci a minor costo"
S01LA05	AFLIBERCEPT	SOL. INTRAV	H		OSP		Registro	
S01LA06	BROLUCIZUMAB	SOL.INTRAV.	H	98	OSP		Registro	"Si raccomanda di rispettare l'indicazione presente nella nota AIFA 98, in merito all'utilizzo preferenziale, compatibilmente con le esigenze cliniche del paziente, delle scelte terapeutiche con farmaci a minor costo"
S01LA09	FARICIMAB	INTRAV	H	98	OSP		Registro	"Si raccomanda di rispettare l'indicazione presente nella nota AIFA 98, in merito all'utilizzo preferenziale, compatibilmente con le esigenze cliniche del paziente, delle scelte terapeutiche con farmaci a minor costo"
S01X	**Altri oftalmologici**							
S01XA	**Altri oftalmologici**							
S01XA08	ACETILCISTEINA	COLL	C		SOP			
S01XA14	EPARINA	COLL	C		RR			
S01XA18	CICLOSPORINA	COLL	A		RRL	PHT	PT	
S01XA18	CICLOSPORINA	COLL	A	83	RRL	PHT		
S01XA19	CELLULE STAMINALI AUTOLOGHE	COLTURE DA TRAPIANTARE	H		OSP			
S01XA20	CARBOMER	GEL	A	83	RR			
S01XA21	MERCAPTAMINA	COLL	H		OSP			
S01XA22	OCRIPLASMINA	INTRAV.	H		OSP			
S01XA24	CENEGERMIN	COLL	H		RNRL			Registro web based Aifa farmaco stabile 12 ore una volta aperto.
S01XA27	VORETIGENE/NEPARVOVE C	SOTTORETINICA	H		OSP		Registro	
S02	**Otologici.**							
S02A	**Antinfettivi**							
S02AA	**Antinfettivi**							
S02AA	TOBRAMICINA	GOCCE AURICOLARI	C		RR			
S02AA30	POLIMIXINA B SOLFATO/NEOMICINA	GTT., IM, CPR	C		SOP			

S02C	**Corticosteroidi ed antinfettivi in associazione.**							
S02CA	**Corticosteroidi ed antinfettivi in associazione.**							
S02CA06	TOBRAMICINA/DESAMETASONE	GOCCE AURICOLARI	C		RR			
V	**VARI**							
V01	**Allergeni**							
V01A	**Allergeni**							
VO1AA	**Estratti allergenici**							
V01AA02	POLLINE DI GRAMINACEE	LIOF. CPR	A		RRL	PHT	PT	
V01AA07	ESTRATTI ALLERGENI	SC	H		OSP			
V03	**Altri prodotti terapeutici**							
V03A	**Altri prodotti terapeutici**							
V03AB	**Antidoti.**							
V03AB01	IPECACUANA	SCIR	C		RRL			
V03AB03	EDETATI	EV	C		OSP			
V03AB04	PRALIDOSSIMA	EV	A		RR			
V03AB06	TIOSOLFATO	EV	C		RR			
V03AB14	PROTAMINA	EV	A		RR			
V03AB15	NALOXONE	EV,IM	C/H		OSP			Si raccomanda compatibilmente con le esigenze cliniche dei pazienti da trattare, privilegiare l'utilizzo del farmaco a minor costo aggiudicatario mediante gara centralizzata da parte del Soggetto Aggregatore Regionale Innovapuglia.
V03AB17	METILTIONINA CLORURO	EV,IM	C		OSP			
V03AB23	ACETILCISTEINA	EV	C		OSP			
V03AB25	FLUMAZENIL	EV	H		OSP			
V03AB32	GLUTATIONE	EV,IM	H		RR			Uso riservato all'Oncologia
V03AB33	IDROXOCOBALAMINA	FL IV	C		RR			
V03AB35	SUGAMMADEX	FL EV	H		OSP			
V03AB37	IDARUCIZUMAB	EV	H		OSP			Antidoto per il solo dabigatran
V03AC	**Sostanze chelanti del ferro**							
V03AC01	DEFEROXAMINA	EV,IM,SC	A		RR	PHT	PT	
V03AC02	DEFERIPRONE	CPR, SOL OS	A		RNRL	PHT		Malattia rara. Cod. RDG010
V03AC03	DEFERASIROX	CPR	A		RNRL	PHT		
V03AE	**Farmaci per il trattamento di iperkaliemia ed iperfosfatemia**							
V03AE01	POLISTIREN SOLFONATO DI CALCIO	POLV OS/RETT	A		RR			
V03AE01	POLISTIREN SOLFONATO SODICO	POLV OS/RETT	A		RRL			Si demanda ai nefrologi l'inserimento del farmaco all'interno di percorsi diagnostici terapeutici in cui vengano valutati gli esiti clinici a fronte dei costi sostenuti
V03AE02	SEVELAMER	CPR	A		RR	PHT	PT	
V03AE03	LANTANIO CARBONATO	CPR, POLV OS	A		RR	PHT	PT	
V03AE04	CALCIO ACETATO E MAGNESIO CARBONATO	CPR	A		RR			Si demanda ai nefrologi l'inserimento del farmaco all'interno di percorsi diagnostici terapeutici in cui vengano valutati gli esiti clinici a fronte dei costi sostenuti
	OSIDROSSIDO SUCROFERRICO	CPR	A		RRL	PHT	PT	
V03AE09	PATIROMER	POV SOSP. ORALE	A		RRL	PHT	PT	
V03AE10	CICLOSILICATO di SODIO ZIRCONIO	POV SOSP. ORALE	A		RRL	PHT	PT	
V03AF	**Sostanze disintossicanti per trattamenti antineoplastici.**							
V03AF01	MESNA	EV	A		RR	PHT	PT	
V03AF02	DEXRAZOXANO	EV	H		OSP			
V03AF03	CALCIO FOLINATO	FL EV IM	A	11	RR	PHT		
V03AF04	CALCIO LEVOFOLINATO	IM, CPR, POLV	C		RR			
V03AF04	CALCIO LEVOFOLINATO	EV	H		OSP			
V03AF05	AMIFOSTINA	EV	H		OSP			
V03AF07	RASBURICASE	EV	C		RR			
V03AF10	SODIO LEVOFOLINATO	FL	H		OSP			
V03AF10	DISODIO LEVOFOLINATO	FL	H		OSP			
V03AN	**Gas per uso medico**							
V03AN01	OSSIGENO	INLATORIA	A-H		RR - OSP			
V03AH	**Farmaci per il trattamento dell'ipoglicemia**							
V03AH01	DIAZOSSIDO	CPS	A		RRL			
V04	**Diagnostici.**							

V04C	**Altri Diagnostici**							
V04CA	**Diagnostici-Tests per il diabete**							
V04CA02	GLUCOSIO	SCIR	C		RR			
V04CD	**Diagnostici-Tests di funzionalità ipofisaria**							
V04CD01	METIRAPONE	CPS	A		RNRL	PHT		
V04CD04	CORTICOLIBERINA	DIAGNOSTICO	NC					
V04CD05	SOMATORELINA	EV	H		OSP			
V04CF	**Diagnostici della Tubercolosi**							
V04CF01	TUBERCOLINA	INTRADERMICO	NC					
V04CH	**Diagnostici-tests per la funzionalità renale e le lesuioni ureterali**							
V04CH02	INDIGO CARMINE	FL	C		OSP			
V04CJ	**Diagnostici-tests per la funzionalità tiroidea**							
V04CJ01	TIROTROPINA	FL, IM	H		RNRL			
V04CJ02	PROTIRELINA	DIAGNOSTICI	NC					
V04CX	**Altri Diagnostici**							
V04CX	C-13 UREA	FIALA	H		RNR			
V04CX	C-13 UREA	FIALA OS	H		RR			
V04CX	SODIO BIC.AC.CITRICO AN/METACOLINA CLOR.	GRANULATO EFF.	C		OSP			
V04CX	SOD/ESAM.LEV. VERDE	FIALA EV	C		USPL			
V04CX	MANNITOLO	POLVERE	C		RR			
V04CX	METACOLINA CLORURO	POLV. e POLV. per SOL. Da NEB.	C		USPL			flaconcini da 1% e da 6%.
V04CX	ESAMINOLEVULINATO CLORIDRATO	POLVERE e SOLVENTE	H		OSP			
V06	**Agenti nutrizionali**							
V06DD	AMINOACIDI, CON ASSOCIAZIONI POLIPEPTIDI	CPR	H		RR			
V07	**Prodotti non terapeutici.**							
V07AB	SOLV. E DILUENTI, CON LE SOLUZIONI DETERGENTI	EV	A		SOP			
V07AB	SOLV. E DILUENTI, CON LE SOLUZIONI DETERGENTI	SOL. CONS.ORGANI	C		OSP/SOP			
V07AC	PRODOTTI AUSILIARI PER LA TRASFUSIONE DEL SANGUE	EV	C		OSP			
V07AY	PARAFFINA LIQUIDA	FL	C		SOP			
V08	**Mezzi di contrasto .**							
V08AA01	AMIDOTRIZOATO SODICO, MEGLUMINA	SOL GASTROENTERICA OS/ RETT	H		OSP			
V08AB02	IOEXOLO	FL	C		OSP			
V08AB04	IOPAMIDOLO	FL	H		OSP			
V08AB05	IOPROMIDE	FL	H		OSP			
V08AB07	IOVERSOLO	FLC. EV	H		OSP			
V08AB09	IODIXANOLO	IM SC	H		OSP			
V08AB10	IOMEPROLO	FL	H		OSP			
V08AB11	IOBITRIDOLO	FL .EV.SACC.	C		OSP			
V08AD01	OLIO ELIODATO	INIETT	NC					
V08BA01	BARIO SOLFATO CON SOSTANZE SOSPENDENTI	POLV SOL RETT	C		OSP			
V08BA01	BARIO SOLFATO CON SOSTANZE SOSPENDENTI	SOL OS	H		OSP			Tac Esofago, Stomaco e Duodeno
V08CA01	ACIDO GADOPENTETICO SALE DIMEGLUMINICO	FL EV 20ML	H		OSP			
V08CA02	ACIDO GADOTERICO/GADO. OSSIDO	FL	C		OSP			
V08CA04	GADOTERIDOLO	FL EV	H		OSP			
V08CA08	ACIDO GADOBENICO SALE DIMEGLUMINICO	FL EV	C		OSP			
V08CA09	GADOBUTROLO	FL	H		OSP			
V08CA10	ACIDO GADOXETICO DISODICO	SIR	C		OSP			
V08DA04	PERFLUTRENO	EV	H		OSP			
V08DA05	ZOLFO ESAFLUORURO	EV	H		OSP			

PRONTUARIO TERAPEUTICO REGIONALE (PTR) PUGLIA Versione 39.0						
SEZIONE RADIOFARMACEUTICI DIAGNOSTICI - TERAPEUTICI						
DIAGNOSTICI						
Codice ATC	**Descrizione**	**Forma farmaceutica**	**Classe SSN**	**Nota AIFA**	**Ricetta**	**Note**
V09	**Radiofarmaceutici diagnostici.**					
V09AA01	TECNEZIO-99MTC-ESAMETAZIMA	EV	H		OSP	
V09AA02	TECNEZIO-99MTC-BICISATO	EV	C		OSP	
V09AB03	IODIO IOFLUPANO-123I	EV	C		OSP	
V09AX04	FLUTEMETANOLO – 18F	EV	C		OSP	
V09AX05	FLOBETARIP – 18F	EV	C		OSP	
V09AX06	FLORBETABEN – 18F	EV	C		OSP	
V09BA01	TECNEZIO 99m Tc OXIDRONATO HDP	EV,OS,INAL.	NC			
V09BA03	TECNEZIO -99MTC - PIROFOSFATO	EV	H		OSP	
V09CA01	TECNEZIO – 99MTC - PENTETATO	EV	C		OSP	
V09CA02	TECNEZIO 99m Tc SUCCINICO	EV	H		OSP	
V09CA03	TECNEZIO 99m Tc TIATIDE	EV	C		OSP	
V09CX01	IODIO – 123I - IODOIPPURATO	EV	H		OSP	
V09CX04	CROMO – 51CR - EDETATO	EV	NC			
V09DB01	TECNEZIO -99MTC NANOCOLLOIDE	EV,SC	C		OSP	
V09DB07	TECNEZIO -99MTC -FITATO	SOL. Iniett	NC			
V09DA04	TECNEZIO 99m Tc MEBROFENINA	FL	NC			
V09DX01	SELENIO -75SE – ACIDO TAUROSELCOLICO	CPS	C		OSP	
V09EA02	TECNEZIO 99m Tc TECHNEGAS	POLV.PER INAL	C		OSP	
V09EB01	TECNEZIO (99MTC) ALBUMINA UMANA	EV,	CN		OSP	
V09FX01	TECNEZIO-99MTC-PERTECNETATO	EV,OFT	C		OSP	
V09FX02	SODIO IODURO 123I	EV,CPS	CN		OSP	
V09FX03	SODIO IODURO 131I	EV,CPS	CN		OSP	
V09GA01	TECNEZIO-99MTC-SESTAMIBI	EV	H		OSP	
V09GA02	TECNEZIO-99MTC-TETROFOSMINA	EV	H		OSP	
V09DB01	TECNEZIO 99m Tc/ALBUMINA UMANA PARTICELLE NANOCOLLOIDALI	SOL. Inett.	H		OSP	
V09GA06	STAGNO PIROFOSFATO/TECNEZIO 99Mtc	EV	H		OSP	
V09GX01	TALLIO CLORURO-201TL	EV	H		OSP	
V09GX04	RUBIDIO -82RB -CLORURO	EV	NC			
V09HA03	BESILESOMAB	EV	H		OSP	
V09HB	COMPOSTI DELL'INDIO – 111IN	EV	NC			
V09HB01	CELLULE MARCATE CON INDIO -111IN-OXINATO	EV	NC			
V09HX01	GALLIO 67 GA CITRATO	EV, INTRAP.	H		OSP	
V09IA07	TECNEZIO-99MTC-HYNIC-OCTREOTIDE/ACIDO ETILENDIAMMINO DIACETICO	EV	C		OSP	
V09IA09	TILMANOCEPT	INTRATUMORALE, SC,ID	C		OSP	
V09IB	COMPOSTI DELL'INDIO-	EV	H		OSP	
V09IX	ALTRI RADIOFARMACI DIAGNOSTICI PER RILEVAZIONE TUMORI	EV	C		OSP	
V09IX01	123I-IOBENGUANO	EV	C		OSP	Solo per uso diagnostico
V09IX02	IODIO – 131I - IOBENGUANO	EV	NC			
V09IX04	FLUORO-18F-DESOSSIGLUCOSIO	EV	H		OSP	
V09IX05	FLUORODOPA – 18F	EV	H		OSP	
V09IX06	SODIO FLORURO 18F	EV	H		OSP	
V09IX07	FLUOROCOLINA 18F	EV	H		OSP	
V09IX09	GALLIO 68GA EDOTREOIDE	EV	C	OSP		
V09IX10	FLUOROETIL –L- TIROSINA 18F	EV	NC			Farmaco estero
V09IX12	FLUCICOVINA 18F	EV	NC			
V09XA01	IODIO-131I-NORCOLESTEROLO	EV	H		OSP	

TERAPEUTICI							
V10	**Radiofarmaceutici terapeutici**						
V10A	**SOSTANZE ANTIINFIAMMATORIE**						
V10AA01	ITTRIO -90Y- CITRATO COLLOIDE	INTRAARTICOLARE GINOCCHIO	H		OSP		
V10AX05	RENIO – 86RE-SULFURO COLLOIDE	SOL.COLL. EV	H		OSP		
V10B	**Palliativi del dolore (agenti osteofili)**						
V10BX	**Radiofarmaci palliativi del dolore**						
V10BX01	STRONZIO-89SR-CLORURO	INIETT	H		OSP		
V10BX02	SAMARIO-153SM-LEXIDRONAM	EV	H		OSP		
V10X	LUTEZIO-177-CLORURO	PRECURSORE RADIOFARMACEUTICO	CN		OSP		
V10XA01	SODIO IODURO 131I	CPS	CN		OSP		
V10XA02	IODIO -131I- IOBENGUANO	SOL.COLL.	H		OSP		
V10XX02	IBRITUMOMAB TIUXETANO (90Y)	EV, KIT PER RADIOMARCARE	H		OSP		
V10XX03	RADIO (223RA) DICLORURO	EV	H		OSP	Registro	
V10XX04	LUTEZIO OXODOTROIDE	EV	H		OSP	Registro	

PRONTUARIO TERAPEUTICO REGIONALE (PTR) PUGLIA Versione 39.0								
SEZIONE ANTIDOTI								
Antidoti				Classe				
Codice ATC	Descrizione	Forma farmaceutica	Dosaggio	Indicazioni	Estero	Priorità	Conservazione	Note
B03BB01	ACIDO FOLICO	FIALA	5MG	Intossicazione da metanolo	SI	2	Conservare a temperatura non superiore a 30°C	
B03BB01	ACIDO FOLICO	FIALA	15MG	Intossicazione da metanolo	NO	2	Conservare a temperatura non superiore a 30°C	
B03BB01	ACIDO FOLICO	FIALA	20MG	Intossicazione da metanolo	SI	2	Conservare a temperatura non superiore a 30°C	
V03AB16	ALCOL ETILICO 95°- 96°	FIALA	2ML	Intossicazione da alcoli e glicoli (esempio metanolo e glicole etilenico)	NO	1	Conservare a temperatura ambiente, lontano da fiamma o da altra sorgente di calore	
V03AB16	ALCOL ETILICO 95°- 96°	FIALA	10ML	alcoli e glicoli (esempio metanolo e glicole etilenico)	NO	1	Conservare a temperatura ambiente, lontano da fiamma o da altra sorgente di calore	
V03AB38	ANDEXANET	FLACONE	200MG	Inattivatore specifico per apixaban e rivaroxaban	NO	1	Conservare a temperatura tra 2 °C e 8 °C. Non congelare.	
B01AE03	ARGATROBAN	FLACONE	250MG	trombocitopenia da eparina - inibizione diretta della trombina	NO	4	Conservare a temperatura ambiente	
A03BA01	ATROPINA SOLFATO	FIALA	0,5MG	Organofosforici-Carbamati-Parasimpatico mimetici-Amanita Muscaria	NO	1	conservare a temperatura ambiente, in contenitori ben chiusi e al riparo dalla luce	
A03BA01	ATROPINA SOLFATO	FIALA	1MG	Intossicazione da organofosforici-carbamati-parasimpatico mimetici-amanita muscaria	NO	1	conservare a temperatura ambiente, in contenitori ben chiusi e al riparo dalla luce	
B05XA02	BICARBONATO DI SODIO	FIALA	10ML	Alcalinizzazione Urine - Alcalinizzazione Plasma-Cardiotossicità da Farmaci-Aumento escrezione urinaria Farmaci	NO	1	Conservare in luogo fresco. Non congelare	
B05BB01	BICARBONATO DI SODIO	FLACONE	50ML	Alcalinizzazione Urine - Alcalinizzazione Plasma-Cardiotossicità da Farmaci-Aumento escrezione urinaria Farmaci	NO	1	Conservare in luogo fresco. Non congelare	
B05BB01	BICARBONATO DI SODIO	FLACONE	100ML	Alcalinizzazione Urine - Alcalinizzazione Plasma-Cardiotossicità da Farmaci-Aumento escrezione urinaria Farmaci	NO	1	Conservare in luogo fresco. Non congelare	

B05BB01	BICARBONATO DI SODIO	FLACONE	250ML	Alcalinizzazione Urine - Alcalinizzazione Plasma- Cardiotossicità da Farmaci- Aumento escrezione urinaria Farmaci	NO	1	Conservare in luogo fresco. Non congelare	
B05BB01	BICARBONATO DI SODIO	FLACONE	500ML	Alcalinizzazione Urine - Alcalinizzazione Plasma- Cardiotossicità da Farmaci- Aumento escrezione urinaria Farmaci	NO	1	Conservare in luogo fresco. Non congelare	
V03AB17	BLU DI METILENE	FIALA	50MG	Sostanze metaemoglobinizzanti - Neurotossicità da ifosfamide- Shock distributivo	NO	1	Conservare a temperatura ambiente ed al riparo della luce.	
V03AB17	BLU DI METILENE	FIALA	100MG	Sostanze metaemoglobinizzanti - Neurotossicità da ifosfamide- Shock distributivo	NO	1	Conservare a temperatura ambiente ed al riparo della luce.	
V03AB31	BLU DI PRUSSIA	CAPSULA	500MG	cesio - tallio	SI	4	Conservare a temperatura ambiente e al riparo dall'umidità	
G02CB01	BROMOCRIPTINA MESILATO	COMPRESSA	2,5MG	Sindrome Maligna da Neurolettici	NO	2	Conservare a temperatura ambiente	
N04BC01	BROMOCRIPTINA MESILATO	COMPRESSA	5MG	Sindrome Maligna da Neurolettici	NO	2	Conservare a temperatura ambiente	
N04BC01	BROMOCRIPTINA MESILATO	COMPRESSA	10MG	Sindrome Maligna da Neurolettici	NO	2	Conservare a temperatura ambiente	
G02CB03	CABERGOLINA	COMPRESSA	0,5MG	Sindrome Maligna da Neurolettici	NO	2	Conservare a temperatura ambiente	
N04BC06	CABERGOLINA	COMPRESSA	1MG	Sindrome Maligna da Neurolettici	NO	2	Conservare a temperatura ambiente	
N04BC06	CABERGOLINA	COMPRESSA	2MG	Sindrome Maligna da Neurolettici	NO	2	Conservare a temperatura ambiente	
B05XA07	CALCIO CLORURO DIIDRATO	FIALA	1G	Ipocalcemie GRAVI per ingestione di fluoruri e ossalati (antiruggine)	NO	1	Conservare nella confezione originale per proteggere il medicinale dalla luce. Non usare il medicinale se la soluzione non si presenta limpida, incolore o se contiene particelle.	
V03AB03	CALCIO EDETATO BISODICO (EDTA)	FIALA	1G	Piombo - Cadmio- Rame - Zinco - Manganese - alcuni radioisotopi	NO	3	Conservare a temperatura ambiente	

A12AA03	CALCIO GLUCONATO	FIALA	1G	Ipocalcemie per ingestione di fluoruri e ossalati (antiruggine)	NO	1	Conservare nella confezione originale. Non congelare. Serve per una sola ed ininterrotta somministrazione e l'eventuale residuo non può essere utilizzato. Controllare l'integrità del contenitore, che non presenti incrinature o altri danni che ne pregiudichino la tenuta.	
D11AX03	CALCIO GLUCONATO	GEL	500G AL 2%	Contatto cutaneo con fluoruri e ossalati (uso Topico)	NO	2	Conservare a temperatura ambiente.	
A12AA20	CALCIO LATTOGLUCONATO E CALCIO CARBONATO	COMPRESSA EFFERVESCENTE	500MG	Ingestione di Fluoruri	NO	2	Nessuna indicazione particolare	
V03AF04	CALCIO LEVOFOLINATO	FLACONE	25MG	Metotrexate - Pirimetamina - Trimetoprim	NO	2	Non conservare a temperatura superiore ai 25°C.	
V03AF04	CALCIO LEVOFOLINATO	FLACONE	50MG	Metotrexate - Pirimetamina - Trimetoprim	NO	2	Non conservare a temperatura superiore ai 25°C.	
V03AF04	CALCIO LEVOFOLINATO	FLACONE	100MG	Metotrexate - Pirimetamina - Trimetoprim	NO	2	Non conservare a temperatura superiore ai 25°C.	
V03AF04	CALCIO LEVOFOLINATO	FLACONE	175MG	Metotrexate - Pirimetamina - Trimetoprim	NO	2	Non conservare a temperatura superiore ai 25°C.	
A07BA01	CARBONE VEGETALE ATTIVATO	POLVERE	1KG	Adsorbente aspecifico	NO	1	Conservare a temperatura ambiente e al riparo dell'umidità.	
R06AX02	CIPROEPTADINA CLORIDRATO	COMPRESSA	4MG	Sindrome Serotoninica	NO	2	Conservare a temperatura non inferiore a + 10°C	
R06AX02	CIPROEPTADINA CLORIDRATO	FLACONE	0,4MG	Sindrome Serotoninica	NO	2	Conservare a temperatura non inferiore a + 10°C	
N05AA01	CLORPROMAZINA CLORIDRATO	FIALA	25MG	Sindrome Serotoninica	NO	2	Conservare a temperatura ambiente	
N05AA01	CLORPROMAZINA CLORIDRATO	FIALA	50MG	Sindrome Serotoninica	NO	2	Conservare a temperatura ambiente	
M03CA01	DANTROLENE SODICO	FLACONE	20MG	Ipertermia maligna - Ipertermia maligna da altri agenti	NO	1	Conservare a temperatura ambiente. La soluzione pronta deve essere protetta dalla luce diretta e deve essere usata entro 6 ore dalla preparazione; inoltre va conservata ad una temperatura compresa tra 15 e 30°C.	
M03CA01	DANTROLENE SODICO	FLACONE	20MG	Sindrome Maligna da Neurolettici - ipertermia maligna da altri agenti	NO	2	Conservare a temperatura ambiente. La soluzione pronta deve essere protetta dalla luce diretta e deve essere usata entro 6 ore dalla preparazione; inoltre va conservata ad una temperatura compresa tra 15 e 30°C.	

V03AC01	DEFEROXAMINA MESILATO	FLACONE	500MG	ferro e alluminio	NO	3	Conservare a temperatura non superiore ai 25°C e al riparo dalla luce.	
V03AC01	DEFEROXAMINA MESILATO	FLACONE	2G	ferro e alluminio	NO	3	Conservare a temperatura non superiore ai 25°C e al riparo dalla luce.	
V03AF02	DEXRAZOXANO CLORIDRATO	FLACONE	500MG	Stravaso da antracicline	NO	1	Conservare a temperatura inferiore a 25 °C. Conservare i flaconcini e i flaconi nell' imballaggio esterno per tenerli al riparo dalla luce.	
N05BA01	DIAZEPAM	FIALA	10MG	clorochina	NO	1	Conservare a temperatura ambiente (non superiore ai 30°C). conservare nella confezione originale per tenerlo al riparo dalla luce.	
V03AB47	DIETILENTRIAMONO PENTA ACETATO DI CALCIO(CA-DTPA)	FIALA	1G	nuclidi di metalli pesanti transuranici: Amaricio - plutonio - curio - californio - berkelio - torio - ittrio	SI	4	Conservare a temperatura ambiente e al riparo dall'umidità	
V03AB47	DIETILENTRIAMONO PENTA ACETATO DI ZINCO(ZN-DTPA)	FIALA	1055MG	nuclidi di metalli pesanti transuranici: Amaricio - plutonio - curio - californio - berkelio - torio - ittrio	SI	4	Conservare a temperatura ambiente e al riparo dall'umidità	
M02AX03	DIMETILSOLFOSSIDO (DMSO 99%)	SOLUZIONE	0,99	Stavaso Antracicline e Antibiotici non antraciclici	NO	1	Conservare a temperatura ambiente.	
V03AB09	DMPS (DIMAVAL)	FIALA	250MG	Mercurio - Piombo - Polonio - Cobalto	SI	3	Conservare a temperatura amabiente	
V03AB09	DMPS (DIMAVAL)	CAPSULA	100MG	Mercurio - Piombo - Polonio - Cobalto	SI	3	Conservare a temperatura amabiente	
B05BA02	EMULSIONI LIPIDICHE	SACCA	250ML AL 30%	Cardiotossicità refrattaria da agenti liposolubili-anestetici - Farmaci Cardioattivi	NO	1	Non conservare a temperatura superiore ai 25 °C. Non congelare.	
B05BA02	EMULSIONI LIPIDICHE	FLACONE	100ML AL 20%	Cardiotossicità refrattaria da agenti liposolubili-anestetici - Farmaci Cardioattivi	NO	1	Non conservare a temperatura superiore ai 25 °C. Non congelare.	
B05BA02	EMULSIONI LIPIDICHE	FLACONE	500ML AL 20%	Cardiotossicità refrattaria da agenti liposolubili-anestetici - Farmaci Cardioattivi	NO	1	Non conservare a temperatura superiore ai 25 °C. Non congelare.	
B05BA02	EMULSIONI LIPIDICHE	FLACONE	1000ML AL 20%	Cardiotossicità refrattaria da agenti liposolubili-anestetici - Farmaci Cardioattivi	NO	1	Non conservare a temperatura superiore ai 25 °C. Non congelare.	

B05BA02	EMULSIONI LIPIDICHE	FLACONE	250ML AL 20%	Cardiotossicità refrattaria da agenti liposolubili-anestetici - Farmaci Cardioattivi	NO	1	Non conservare a temperatura superiore ai 25 °C. Non congelare.	
C04AB01	FENTOLAMINA MESILATO	FIALA	5MG	crisi ipertensiva da agenti vasocostrittori o stimolanti - stravaso da agenti vasocostrittori	SI	3	Conservare a temperatura ambiente tra 20°C e 25°C; proteggere dalla luce diretta non congelare	
C04AB01	FENTOLAMINA MESILATO	FIALA	10MG	crisi ipertensiva da agenti vasocostrittori o stimolanti - stravaso da agenti vasocostrittori	SI	3	Conservare a temperatura ambiente tra 20°C e 25°C; proteggere dalla luce diretta non congelare	
V03AB19	FISOSTIGMINA SALICILATO	FIALA	1MG	Sindrome Anticolinergica centrale	SI	1	Conservare a temperatura ambiente e al riparo dalla luce	
V03AB19	FISOSTIGMINA SALICILATO	FIALA	2MG	Sindrome Anticolinergica centrale	SI	1	Conservare a temperatura ambiente e al riparo dalla luce	
V03AB25	FLUMAZENIL	FIALA	0,5MG	Benzodiazepine	NO	1	Conservare a temperatura ambiente e al riparo dalla luce.	
V03AB25	FLUMAZENIL	FIALA	1MG	Benzodiazepine	NO	1	Conservare a temperatura ambiente e al riparo dalla luce.	
V03AB34	FOMEPIZOLO	FIALA	100MG	Metanolo - Glicole Etilenico	SI	2	Conservare a temperatura non superiore a 25°C.	
V03AB34	FOMEPIZOLO	FLACONE	1,5G	Metanolo - Glicole Etilenico	SI	2	Conservare a temperatura non superiore a 25°C.	
V03AB34	FOMEPIZOLO	FLACONE	100MG	Metanolo - Glicole Etilenico	SI	2	Conservare a temperatura non superiore a 25°C.	
V03AB24	FRAMMENTI ANTICORPALI ANTIDIGITALE	FLACONE	40MG	Digossina - Glucosidi simil digitalici	SI	1	Conservare a temperatura tra 2°C e 8° C. La soluzione ricostruita va conservata alla stessa temperatura e deve essere utilizzata entro 4 ore	
J06AA03	FRAMMENTI ANTICORPALI ANTIVIPERA	FIALA	5ML (*500J.A. V.BERUS*)	Morso di Vipera Europea	SI	2	Conservare a temperatura tra i 2°C e 8°C. Non esporre alla luce. Non congelare.	
J06AA03	FRAMMENTI ANTICORPALI ANTIVIPERA	FIALA	10ML (*100 LD50 V. AMMODITES - 100 LD50 V. ASPIS- 50 LD50 V.BERUS - 50 LD50 V. LEBETINA - 50LD50 V. XANTHINA - 50LD50 V-URSINI)*	Morso di Vipera Europea	SI	2	Conservare a temperatura tra i 2°C e 8°C. Non esporre alla luce. Non congelare.	
H04AA01	GLUCAGONE CLORIDRATO	FIALA	1MG	Beta Bloccanti	NO	1	Conservare atemperatura compresa tra i 2°C e 8°C, non congelare. Il farmaco ricostruito deve essere utilizzato immediatamente.	

V03AF09	GLUCARPIDASE	FIALA	1000U.I.	riduzione tossicità da metotrexate in paziente con insufficienza renale	NO	3	Conservare temperatura tra i 2°C e gli 8°C. La soluzione ricostruita va conservata alla stessa temperatura e deve essere utilizzata entro 4 ore	
B06AA03	IALURONIDASI	FIALA	1500U.I.	Stravaso Etoposide - Starvaso Alcaloidi della vinca- Stravaso Taxani	SI	1	Conservare ad una temperatura non superiore ai 25°C.	
V03AB37	IDARUCIZUMAB	FLACONE	2,5G	Inattivatore specifico per dabigatran	NO	1	Conservare a temperatura tra 2°C e 8°C. Non congelare.	
V03AB33	IDROSSICOBALAMINA	FLACONE	5G	Cianuri	NO	1	Conservare a temperatura inferiore a 25°C al riparo dalla luce e dall'umidità.	
J06BB05	IMMUNOGLOBULINE UMANE ANTIRABBIA	SIRINGA PRE-RIEMPITA	300U.I.	profilassi rabbia	NO	4	Conservare a temperatura tra 2°Ce 8°C	
J06BB05	IMMUNOGLOBULINE UMANE ANTIRABBIA	SIRINGA PRE-RIEMPITA	750U.I.	profilassi rabbia	NO	4	Conservare a temperatura tra 2°Ce 8°C	
B06AC01	INIBITORI C1 ESTERASI E ANTAGONISTI RECETTORI BRADICHININA	FLACONE	500U.I	Angioedema Ereditario	NO	2	Conservare a temperatura inferiore a 25°C. Non congelare. Conservare nella confezione originale per proteggere il medicinale dalla luce	
B06AC01	INIBITORI C1 ESTERASI E ANTAGONISTI RECETTORI BRADICHININA	FLACONE	1500U.I.	Angioedema Ereditario	NO	2	Non conservare a temperatura superiore a 30 °C. Non congelare. Tenere il flaconcino nella confezione di cartone per proteggerlo dalla luce	
B06AC04	INIBITORI C1 ESTERASI E ANTAGONISTI RECETTORI BRADICHININA	FLACONE	2100U.I.	Angioedema Ereditario	NO	2	Non conservare a temperatura superiore a 30 °C. Non congelare. Tenere il flaconcino nella confezione di cartone per proteggerlo dalla luce	
B06AC02	INIBITORI C1 ESTERASI E ANTAGONISTI RECETTORI BRADICHININA	SIRINGA PRE-RIEMPITA	30MG	Angioedema Ereditario	NO	2	Non conservare a temperatura superiore a 25°C.	
V03AB21	IODURO DI POTASSIO	CAPSULA	65MG	Iodio radioattivo	NO	1	Conservare a temperatura ambiente	
V03AB21	IODURO DI POTASSIO	CAPSULA	130 MG	Iodio radioattivo	NO	1	Conservare a temperatura ambiente	
N06BX12	LEVOACETILCARNITINA	FLACONE	500MG	Iperammoniemia, epatotossicità ed encefalopatia da acido valproico	NO	2	Conservare a temperatura ambiente	
A16AA01	LEVOCARNITINA	FIALA	1G	Iperammoniemia, epatotossicità ed encefalopatia da acido valproico	NO	2	Conservare a temperatura ambiente	

A16AA01	LEVOCARNITINA	FIALA	2G	Iperammoniemia, epatotossicità ed encefalopatia da acido valproico	NO	2	Conservare a temperatura ambiente	
A06AD04	MAGNESIO SOLFATO	POLVERE	30G	Catartico	NO	1	Conservare a temperatura ambiente e al riparo dall'umidità	
B05BC01	MANNITOLO	FLACONE	5%	Intossicazione da Ciguatossina - Grave tossicità da vitamina A	NO	1	Conservare a temperatura tra 15°C e 30°C. Conservare nella confezione originale e nel contenitore ermeticamente chiuso. Non refrigerare o congelare.	
B05BC01	MANNITOLO	FLACONE	10%	Intossicazione da Ciguatossina - Grave tossicità da vitamina A	NO	1	Conservare a temperatura tra 15°C e 30°C. Conservare nella confezione originale e nel contenitore ermeticamente chiuso. Non refrigerare o congelare.	
B05BC01	MANNITOLO	FLACONE	18%	Intossicazione da Ciguatossina - Grave tossicità da vitamina A	NO	1	Conservare a temperatura tra 15°C e 30°C. Conservare nella confezione originale e nel contenitore ermeticamente chiuso. Non refrigerare o congelare.	
R05CB01	N-ACETILCISTEINA	FIALA	300MG	Paracetamolo - Funghi contenenti Amanitine - solventi Epatototossici - agenti epatotossici e ossidanti	NO	2	Conservare a temperatura non superiore ai 30°C.	
V03AB23	N-ACETILCISTEINA	FLACONE	5G	Paracetamolo - Funghi contenenti Amanitine - solventi Epatototossici - agenti epatotossici e ossidanti	NO	2	Conservare a temperatura non superiore ai 30°C.	
V03AB15	NALOXONE CLORIDRATO	FIALA	0,04MG	Oppioidi	NO	1	Conservare a temperatura ambiente e al riparo dalla luce	
V03AB15	NALOXONE CLORIDRATO	FIALA	0,4MG	Oppioidi	NO	1	Conservare a temperatura ambiente e al riparo dalla luce	
V03AB15	NALOXONE CLORIDRATO	SPARAY	1,8MG	Oppioidi	NO	1	Conservare a temperatura ambiente e al riparo dalla luce	
N07AA01	NEOSTIGMINA	FIALA	0,5MG	Ileo paralitico da curari e altri sintomi periferici da curari	NO	2	Conservare a temperatura ambiente e al riparo dalla luce	
H01CB02	OCTREOTIDE	FIALA	0,05MG	Ipoglicemizzanti orali come sulfaniluree, ipoglicemia da chinina	NO	2	Conservare a temperatura tra 2°C e 8°C. Non congelare	
H01CB02	OCTREOTIDE	FIALA	0,1MG	Ipoglicemizzanti orali come sulfaniluree, ipoglicemia da chinina	NO	2	Conservare a temperatura tra 2°C e 8°C. Non congelare	

A06AA01	PARAFFINA	FLACONE	200ML	Derivati del Petrolio - Solventi	NO	1	Conservare a temperatura ambiente e al riparo dalla luce	
M01CC01	PENICILLAMINA CLORIDRATO	CAPSULA	150MG	Rame - morbo di Wilson (mercurio - piombo - zico - oro - arsenico - cadmio) - Cistinuria	NO	4	Conservare a temperatura ambiente	
A06AD65	POLIETILENGLICOLE 3350	POLVERE	112G+11G	Catarsi - Lavaggio Intestinale	NO	1	Conservare a temperatura ambiente	
1AC1	POLIETILENGLICOLE 400(PEG 400)	FLACONE	500/1000 ML	Deconatminazione cutanea da fenoli. Uso topico	NO	1	Conservare in luogo fresco e asciutto, in contenitori ermeticamente chiusi	
A06AD65	POLIETILENGLICOLE 4000	POLVERE	70 G	Catarsi - Lavaggio Intestinale	NO	1	Conservare a temperatura ambiente	
A06AD65	POLIETILENGLICOLE 4000	POLVERE	34,8G	Catarsi - Lavaggio Intestinale	NO	1	Conservare a temperatura ambiente	
V03AB04	PRALIDOSSIMA	FLACONE	200MG	Esteri Organofosforici	NO	2	Conservare a temperatura ambiente. Tenere al riparo dalla luce	
H03BA02	PROPILTIOURACILE	COMPRESSA	50MG	ipertiroidismo da farmaci	NO	3	Conservare a temperatura ambiente	
V03AB14	PROTAMINA	FIALA	50MG	Eparina	NO	1	Conservare a temperatura non superiore a 25°C	
	SIERO ANTIBOTULINICO	FIALA						Reperibile presso il Ministero della Salute
J06AA01	SIERO ANTIDIFTERITE	FIALA	10000U.I.	difterite	SI	4	Conservare a temperatura tra 2°Ce 8°C	
J06AA	SIERO ANTIMALMIGNATTA	FIALA + FIALA SOLVENTE	600DL50 + 5ML	morso di ragni appartenenti al genere latrodectus	SI	3		
A05BA03	SILIMARINA	FLACONE	350MG	Amanitine	SI	2	Conservare a temperatura ambiente	
A03AX13	SIMETICONE	FLACONE	30ML	Sostanze schiumogene	NO	1	Conservare a temperatura ambiente	
A06AD13	SODIO SOLFATO	POLVERE	2,5G	Catartico	NO	1	Conservare a temperatura ambiente e al riparo dall'umidità	
A06AD13	SODIO SOLFATO	POLVERE	10G	Catartico	NO	1	Conservare a temperatura ambiente e al riparo dall'umidità	
V03AB06	SODIO TIOSOLFATO	FIALA	1G	Ingestione di Ipoclorito di sodio (somm. Orale) - Cianuri (somm. EV) - stravaso mecloretamina - stravaso oxaliplatino - stravaso cisplatino - stravaso carboplatino	NO	1	Conservare a temperatura ambiente tra 15°C e 30°C al riparo dalla luce, Non congelare.	
V03AB	SUCCIMER	COMPRESSA	100MG	arsenico - lewisiti - mercurio - piombo	SI	3	Conservare a temperatura ambiente	
V03AB	SUCCIMER	CAPSULA	200MG	arsenico - lewisiti - mercurio - piombo	SI	3	Conservare a temperatura ambiente	
V03AB35	SUGAMMADEX	FIALA	200MG	Inversione blocco neuromuscolare indotto da rocuronio e vecuronio	NO	2	Conservare a temperatura inferiore a 30°C. Tenere al riparo dalla luce.	

A16AX13	URIDINA TRIACETATO	POLVERE	10G	Tossicità da 5-fluoruracile capecitabina	SI	4	Conservare a temperatura ambiente	
J07BG01	VACCINO ANTIRABBICO	FIALA	2,5U.I.	Immunizzazione attiva della Rabbia	NO	3	Conservare a temperatura tra 2°C e 8°C.	
A11DA01	VITAMINA B1 - TIAMINA	FIALA	50MG	Alcol etilico - glicole etilenico - ifosfamide	NO	2	Conservare a temperatura ambiente.	
A11DA01	VITAMINA B1 - TIAMINA	FIALA	100MG	Alcol etilico - glicole etilenico - ifosfamide	NO	2	Conservare a temperatura ambiente.	
A11HA02	VITAMINA B6 PIRIDOSSINA CLORIDRATO	FIALA	300MG	Isoniazide - Idrazina - Monometil idrazina (Funghi del genere Gyromitra) - Glicole Etilenico	SI	1	Conservare a temperatura ambiente	
A11HA02	VITAMINA B6 PIRIDOSSINA CLORIDRATO	FIALA	100MG	Isoniazide - Idrazina - Monometil idrazina (Funghi del genere Gyromitra) - Glicole Etilenico	SI	1	Conservare a temperatura ambiente	
A11HA02	VITAMINA B6 PIRIDOSSINA CLORIDRATO	FIALA	250MG	Isoniazide - Idrazina - Monometil idrazina (Funghi del genere Gyromitra) - Glicole Etilenico	SI	1	Conservare a temperatura ambiente	
A11GA01	VITAMINA C -ACIDO ASCORBICO	FIALA	500MG	Metaemoglobinemia	NO	2	Conservare a temperature non superiori a 25°C e al riparo dalla luce	
A11GA01	VITAMINA C -ACIDO ASCORBICO	FIALA	1G	Metaemoglobinemia	NO	2	Conservare a temperature non superiori a 25°C e al riparo dalla luce	
B02BA01	VITAMINA K FITOMENADIONE	FIALA	10MG	Anticoagulanti warfarinici - dicumarolici - superwarfarinici	NO	1	Non conservare a temperatura superiore a 25° C; non congelare	

DETERMINAZIONE DEL DIRIGENTE SEZIONE MOBILITA' SOSTENIBILE E VIGILANZA DEL TRASPORTO PUBBLICO LOCALE 16 ottobre 2024, n. 71

P.O.R. P.O.C. Puglia FESR 2014-2020 - Asse IV - Azione 4.4 "Avviso Pubblico "Interventi per la realizzazioni di velostazioni all'interno o in prossimità di stazioni ferroviarie" pubblicato sul BURP n. 127 del 9.11.2017. Comune di Candela "Realizzazione di una velostazione all'interno della stazione ferroviaria del Comune di Candela" CUP: J13J18000010006 - COD.MIR A0404.3. Presa d'atto omologazione della spesa, rideterminazione del contributo definitivo, riduzione accertamento dell'entrata e dell' impegno di spesa, liquidazione e pagamento del saldo finale.

IL DIRIGENTE DELLA STRUTTURA PROPONENTE

Il Dirigente della Sezione

VISTA la L.R. del 4/02/1997 n. 7 recante "Norme in materia di organizzazione dell'amministrazione regionale" che agli art. 4 e 5 disciplina rispettivamente la "ripartizione delle competenze" e la "funzione dirigenziale";
VISTA la D.G.R. del 28.07.1998 n.3261 avente ad oggetto "Separazione delle attività di direzione politica da quelle di gestione amministrativa. Direttiva alle strutture organizzative regionali";
VISTO il D.Lgs. 165/01 recante "Norme generali sull'ordinamento del lavoro alle dipendenze delle amministrazioni pubbliche" che all'art 4 disciplina l'"Indirizzo politico- amministrativo. Funzioni e responsabilità" e all'art 17 le " Funzioni dei dirigenti";
VISTO il D.Lgs. del 07/03/2005 n.82 "Codice dell'amministrazione digitale" e ss.mm.ii.;
VISTO l'art. 32 della Legge n.69 del 18/06/2009, in forza del quale gli obblighi di pubblicazione di atti e provvedimenti amministrativi aventi effetto di pubblicità legale si intendono assolti con la pubblicazione nei propri siti informatici da parte delle amministrazioni;
VISTO il D.Lgs. n. 196 del 30/06/2003 "Codice in materia di protezione dei dati personali" integrato con le modifiche introdotte dal Decreto legislativo n. 101 del 10 agosto 2018 in adeguamento alle disposizioni del Regolamento (UE) 2016/679 - GDPR;
VISTE le linee guida per la gestione degli atti Dirigenziali come documenti originali informatici con il sistema CIFRA2, reperibili sulla piattaforma CIFRA2 a link https://cifra2.rsr.rupar.puglia.it/
VISTA la D.G.R. n.1518/2015 e il D.P.G.R. n.443/2015 di adozione e approvazione del "Modello Ambidestro per l'Innovazione della macchina Amministrativa regionale MAIA";
VISTA la D.G.R. del 07/12/2020 n. 1974, recante "*Approvazione Atto di Alta Organizzazione. Modello Organizzativo 'MAIA 2.0*'", con cui è stato adottato il nuovo modello organizzativo delle strutture della Giunta Regionale e della Presidenza;
VISTO il D.P.G.R del 22/01/2021 n.22 avente ad oggetto: "Adozione Atto di Alta Organizzazione. Modello Organizzativo MAIA 2.0";
VISTA la D.G.R. 15 settembre 2021, n. 1466 recante l'approvazione della Strategia regionale per la parità di genere, denominata "Agenda di Genere";
VISTA la D.G.R. n. 1813 del 07/12/2022 con la quale è stato conferito l'incarico di direzione della Sezione Mobilità Sostenibile e Vigilanza del Trasporto Pubblico Locale;
Visto l'Atto Dirigenziale del 13/04/2022 n.59 di conferimento dell' incarico di responsabilità equiparata a PO di tipologia A) "Responsabile delle Sub-Azioni 4.4.a – 4.4.b – 4.4.c – 4.4.d
VISTA la L.R. del 15 giugno 2023, n.18 recante norme sull' "Ordinamento del Bollettino Ufficiale della Regione Puglia (BURP) e disciplina delle forme e modalità di pubblicazione degli atti";
VISTA la D.G.R. n. 938 del 03/07/2023, recante "D.G.R. n. 302/2022 Valutazione di impatto di genere. Sistema di gestione e di monitoraggio. Revisione degli allegati;
VISTO il Regolamento (UE) n. 1303/2013 del Parlamento europeo e del Consiglio del 17 dicembre 2013 che reca disposizioni comuni sul Fondo europeo di sviluppo regionale, sul Fondo sociale europeo, sul Fondo di coesione, sul Fondo europeo agricolo per lo sviluppo rurale e sul Fondo europeo per gli affari marittimi e la pesca e disposizioni generali sul Fondo europeo di sviluppo regionale, sul Fondo sociale europeo, sul

Fondo di coesione e sul Fondo europeo per gli affari marittimi e la pesca, e che abroga il Regolamento (CE) n. 1083/2006 del Consiglio;

VISTO il Regolamento (UE) n. 1301/2013 del Parlamento europeo e del Consiglio del 17 dicembre 2013, Relativo al Fondo europeo di sviluppo regionale e a disposizioni specifiche concernenti l'obiettivo "Investimenti a favore della crescita e dell'occupazione", abroga il Regolamento (CE) n.1080/2006 del Consiglio;

VISTO il Regolamento di esecuzione (UE) n. 821/2014 della Commissione del 28 luglio 2014 reca modalità di applicazione del Regolamento (UE) n. 1303/2013 per quanto riguarda le caratteristiche tecniche delle misure di informazione e comunicazione per le operazioni;

VISTA la deliberazione di Giunta n. 782/2020 con cui è stata dato avvio alla riprogrammazione del POR Puglia 2014-2020 al fine di consentire, attraverso la variazione del tasso di cofinanziamento comunitario, il finanziamento della manovra anticrisi per fronteggiare gli effetti sanitari ed economico sociali derivanti dalla pandemia da COVID 19;

VISTO il POR Puglia FESR-FSE 2014-2020 (CCI 2014IT16M2OP002) approvato con Decisione C(2015) 5854 del 13 agosto 2015 dei competenti Servizi della Commissione Europea e da ultimo modificato con Decisione C(2020) 4719 del 08/07/2020;

VISTA la Deliberazione n. 1091 del 16/07/2020 con cui la Giunta regionale ha approvato il Programma Operativo FESR FSE 2014-2020 ha preso atto della Decisione di esecuzione C(2020) 4719 della Commissione Europea del 08/07/2020;

VISTA la Deliberazione n. 1034 del 02.07.2020 con cui la Giunta regionale ha approvato la proposta di Programma operativo Complementare Puglia 2014-2020 (POC) elaborata a seguito di riprogrammazione del POR approvato con Decisione C(2020)4719 del 08/7/2020 e confermata la stessa articolazione organizzativa del POR, nonché le stesse responsabilità di azione come definite nella DGR n. 833/2016;

VISTA la predetta proposta POC, a seguito di approvazione del Cipe (ora Cipess) con Delibera n. 47 del 28.07.2020 e pubblicazione sulla G.U.R.I. n. 234 del 21.09.2020, è esecutiva;

VISTA la D.G.R n. 118 del 15/02/2022 di approvazione del Programma Operativo FESR FSE 2014- 2020 e di presa d'atto della Decisione di esecuzione C(2021) 9942 della Commissione Europea del 22.12.2021;

VISTO l'A.D. n. 143 del 14/04/2022 avente ad oggetto "Modifiche ed integrazioni al Documento descrittivo del Sistema di Gestione e Controllo del POR Puglia FESR- FSE 2014-2020 (Si.Ge.Co.) redatto ai sensi degli articoli 72, 73 e 74 del Regolamento (UE) n. 1303/2013";

VISTO il DPRG n. 22 del 05 febbraio 2018 "Regolamento recante i criteri sull'ammissibilità delle spese per i programmi cofinanziati dai Fondi di investimento europei (SIE) per il periodo di programmazione 2014/2020";

VISTO il D.Lgs 118/2011, recante "Disposizioni in materia di armonizzazione dei sistemi contabili e degli schemi di bilancio della Regione, degli enti locali e dei loro organismi, a norma degli artt. 1 e 2 della L. 42/2009", come integrato dal D.lgs. 126/2014 e ss.mm.ii;

VISTA Legge regionale n. 37 del 29/12/2023 "Disposizioni per la formazione del bilancio di previsione 2024 e bilancio pluriennale 2024-2026 della Regione Puglia (legge di stabilità regionale 2024)";

VISTA Legge regionale n. 38 del 29/12/2023 "Bilancio di previsione della Regione Puglia per l'esercizio finanziario 2024 e pluriennale 2024-2026"

VISTA Deliberazione di Giunta regionale n. 18 del 22/01/2024 "Bilancio di previsione per l'esercizio finanziario 2024 e pluriennale 2024-2026. Articolo 39, comma 10, del decreto legislativo 23 giugno 2011, n. 118. Documento tecnico di accompagnamento e Bilancio Finanziario Gestionale. Approvazione".

Sulla base dell'istruttoria espletata dal funzionario, responsabile del presente procedimento amministrativo, titolare di E.Q. "Responsabilità delle Sub-Azioni 3.2.1 -3.2.2 del PR Puglia FESR FSE+ 2021 – 2027" dalla quale emerge quanto segue:

Premesso che:

- con deliberazione n. 1434 del 14/09/2017 la Giunta Regionale ha dato mandato al Dirigente della Sezione Mobilità Sostenibile e Vigilanza del Trasporto Pubblico Locale di predisporre, secondo i criteri di selezione delle operazioni approvati dal Comitato di Sorveglianza del POR Puglia FESR-FSE

2014/2020, apposito Avviso pubblico per la selezione degli interventi di realizzazione di velostazioni a valere sull'Azione 4.4. "Interventi per l'aumento della mobilità sostenibile nelle aree urbane e sub urbane" del P.O.R. PUGLIA FESR 2014/2020 per l'importo complessivo di € 3.000.000,00, ed a porre in essere tutti gli adempimenti consequenziali, secondo specifiche indicazioni programmatiche;

- con determinazione Dirigenziale n. 33 del 30 ottobre 2017 della Sezione Mobilità Sostenibile e Vigilanza del TPL è stato adottato "l'Avviso Pubblico di selezione di interventi per la realizzazione di velostazioni all'interno o in prossimità' di stazioni ferroviarie";
- il suddetto Avviso è stato pubblicato sul BURP n. 127 del 9 novembre 2017;
- all'art. 7 "Modalità e termini di presentazione delle domande" del suddetto Avviso è previsto che le domande di finanziamento dovranno essere inoltrate a partire dal giorno successivo dalla data di pubblicazione sul BURP fino alle ore 12.00 del giorno 15 gennaio 2018.
- con determinazione dirigenziale n. 7 del 22/03/2018 sono stati nominati i componenti della Commissione di valutazione al fine dell'espletamento dell'istruttoria di valutazione delle proposte progettuali (ammissibilità formale e sostanziale, valutazione tecnica e di sostenibilità ambientale);
- con determinazione dirigenziale n**.** 31 del 02/10/2018 si è proceduto, ai sensi dell'art. 8 comma 12, 13 e 14 dell'Avviso pubblico, all'approvazione della graduatoria definitiva contenente, in ordine decrescente di punteggio ottenuto, l'elenco definitivo delle proposte ammissibili a finanziamento e finanziabili fino alla concorrenza del budget massimo messo a disposizione dall'Avviso, l'elenco definitivo delle proposte ammissibili e non finanziabili per esaurimento fondi, l'elenco definitivo dei progetti che non hanno raggiunto la soglia minima, nonché l'elenco definitivo dei progetti non ammessi con l'indicazione delle cause di esclusione;
- con la suddetta determinazione si è proceduto pertanto all'ammissione a finanziamento degli interventi ritenuti finanziabili sino alla concorrenza del budget massimo messo a disposizione dall'Avviso e all'accertamento di entrata e impegno per i Comuni ammessi a finanziamento, come riportato nella sezione degli adempimenti contabili;
- nell'elenco dei beneficiari di cui alla determinazione dirigenziale n. 31/2018 è compreso l'intervento del Comune di Candela "Realizzazione di una velostazione all'interno della stazione ferroviaria del Comune di Candela" dal costo di € 296.586,80;

Visto che la Sezione Mobilità Sostenibile e Vigilanza del TPL:

- in data 12/10/2018 ha sottoscritto il Disciplinare regolante i rapporti tra la Regione Puglia e il Comune di Candela per la "Realizzazione di una velostazione all'interno della stazione ferroviaria del Comune di Candela" dal costo di € 296.586,80;
- con determinazione dirigenziale n.19 del 28/06/2019 ha proceduto, ai sensi dell'art. 5 del Disciplinare:
    - all'emissione di concessione del contributo finanziario nella misura dell'importo rideterminato, al netto delle somme rivenienti dalle economie conseguite a seguito dell'espletamento della gara d'appalto, per € 286.098,95;
    - alla riduzione contabile da complessivi € 296.586,80 a € 286.098,95, dell'accertamento in entrata e dell'impegno di spesa disposti con la d.d. n. 31 del 02/10/2018 come riportato negli adempimenti contabili;
    - alla liquidazione ai sensi dell'art.7 comma 1 lett. a) del Disciplinare, la somma di € 71.524,74 in favore del Comune di Candela pari al 25% del dell'importo del contributo rideterminato post gara di € 286.098,95 giusto impegno assunto con D.D. n.31 del 02/10/2018.
- con determinazione dirigenziale n. 23 del 05/06/2020 ha proceduto:
    - alla liquidazione e pagamento,ai sensi dell'art. 7 comma 1 lett. b) del Disciplinare, della somma di € 71.524,74 in favore del Comune di Candela pari al 25% del dell'importo del contributo rideterminato post gara di €286.098,95 ,giusto impegno assunto con D.D. n.31 del 02/10/2018

Visto altresì che il succitato disciplinare prevede

all'art. 7 lett. c) che:
"l'eventuale erogazione finale nell'ambito del residuo 5% a seguito dei seguenti adempimenti da parte del RUP, attraverso il sistema informativo MIRWEB:

- *presentazione del provvedimento di omologazione della spesa complessiva sostenuta per l'intervento, inclusi i casi di acquisto di attrezzature e servizi;*
- *presentazione di domanda di saldo, in presenza di rendicontazione delle spese ammissibili, sostenute e debitamente documentate per l'intervento finanziato, per un importo pari al100% dell'importo omologato ritenuto ammissibile;*
- *presentazione del certificato di collaudo tecnico-amministrativo/regolare esecuzione/verifica di conformità;*
- *inserimento delle date definitive relative al monitoraggio procedurale;*
- *inserimento dei valori a conclusione degli indicatori di realizzazione.*

Verificato che il Comune di Candela, attraverso il sistema informativo MIRWEB ha proceduto:

- con il rendiconto n. 13 a rendicontare spese per € 95.271,41 e ad inviare tutta la documentazione di rito prevista dall'art. 7 del Disciplinare;
- con il rendiconto n. 14 a rendicontare spese per € 48.702,24 e ad inviare tutta la documentazione di rito prevista dall'art. 7 del Disciplinare;
- a trasmettere la determinazione n. 89 del 25.03.2023 di omologazione delle spese sostenute per la realizzazione dell'intervento e di approvazione del quadro economico finale della spesa;
- a presentare di domanda di saldo, in presenza di rendicontazione delle spese ammissibili, sostenute e debitamente documentate per l'intervento finanziato, per un importo pari al 100% dell'importo omologato ritenuto ammissibile;
- a presentare del certificato di collaudo tecnico-amministrativo/regolare esecuzione/verifica di conformità;
- ad inserire le date definitive relative al monitoraggio procedurale;
- ad inserire i valori a conclusione degli indicatori di realizzazione

Rilevato che:

- il quadro economico finale di progetto, approvato dal Comune di Candela con d.d. n. n. 89 del 25.03.2023, riporta un importo totale di costi di progetto pari ad € 271.664,18 a carico dei fondi regionali a fronte di un importo definitivamente concesso dalla Regione di € 286.098,95 con determinazione dirigenziale n.19 del 28/06/2019;
- il totale delle economie maturate rispetto all'importo del contributo concesso dalla Regione Puglia ammonta a complessivi € 14.434,77;
- risulta, alla data odierna, rendicontata complessivamente la somma di € 271.664,18 a fronte di un importo complessivamente erogato di **€** 143.049,48 a carico dei fondi regionali;
- a fronte delle spese complessivamente rendicontate dal Comune di Candela pari ad € 343.746,41 sono state riconosciute spese ammissibili per € 271.664,18;
- a seguito della verifica effettuata dalla UdCA di policy della 4.4. sulla rendicontazione n.14 conclusasi con esito positivo e della validazione del rendiconto da parte del Responsabile di Sub AZIONE 4.4.b, vi sono i presupposti per procedere:
    - alla rideterminazione del contributo definitivamente concesso al Comune di Candela per l'intervento in oggetto, nella misura di € 271.664,18 a carico dei fondi regionali;
    - alla liquidazione e pagamento ai sensi dell'art. 7 comma 1 lett. c) del Disciplinare dell'importo complessivo di € 128.614,70 quale erogazione del saldo finale a discarico del contributo rideterminato, a seguito dell'approvazione del quadro economico di omologazione della spesa

complessivamente sostenuta per l'intervento, pari ad € 271.664,18 a carico dei fondi regionali.

Tanto premesso e considerato con il presente provvedimento si procede:

- a prendere atto che il Comune di Candela con la n. 89 del 25.03.2023 ha proceduto all'omologazione, delle spese sostenute per la realizzazione dell'intervento;
- alla rideterminazione del contributo definitivamente concesso al Comune di Candela per l'intervento in oggetto, nella misura di **€ 271.664,18** a carico dei fondi regionali;
- alla liquidazione e pagamento ai sensi dell'art. 7 comma 1 lett. c) del Disciplinare dell'importo complessivo di € **128.614,70** quale erogazione del saldo finale a discarico del contributo rideterminato, a seguito dell'approvazione del quadro economico di omologazione della spesa complessivamente sostenuta per l'intervento, pari ad € 271.664,18 a carico dei fondi regionali, giusto impegno assunto con d.d. n**. 31 del 02/10/2018** e specificatamente:
  - € 64.307,36 a valere sul capitolo U1161441
  - € 45.015,14 a valere sul capitolo U1162441
  - € 19.292,20 sul capitolo U1169351

Verifica ai sensi del Regolamento UE n. 679/2016 e del D.Lgs. n. 196/2003, come modificato dal D.Lgs. n. 101/2018.
Garanzie alla riservatezza

La pubblicazione dell'atto all'albo, salve le garanzie previste dalla Legge 241/90 e dal D.lgs. n. 33/2013 in tema di accesso ai documenti amministrativi, avviene nel rispetto della tutela alla riservatezza dei cittadini, secondo quanto disposto dal D.Lgs. 196/2003 ss.mm.ii, come modificato dal D.Lgs. n. 101/2018 in materia di protezione dei dati personali, nonché dal vigente Regolamento regionale n. 5/2006 per il trattamento dei dati sensibili e giudiziari. Ai fini della pubblicità legale, l'atto destinato alla pubblicazione è redatto in modo da evitare la diffusione dei dati personali identificativi, ovvero il riferimento di dati sensibili; qualora tali dati fossero indispensabili per l'adozione dell'atto, essi sono trasferiti in documenti separati, esplicitamente richiamati.

ADEMPIMENTI CONTABILI

ai sensi del D. lgs. n.118/2011 e successive modificazioni ed integrazioni

- **Bilancio vincolato**
- **Esercizio finanziario 2024**
- **Competenza 2024**
- **Struttura regionale titolare del Centro di Responsabilità Amministrativa(CRA): 02.06**

Parte entrata:
Si dispone la riduzione dell' accertamento di entrata disposto con D.D. 31 del 02/10/2018 della Sezione Mobilità Sostenibile e Vigilanza del T.P.L. come di seguito riportato:

Capitolo di entrata	Declaratoria	Codifica piano dei conti finanziario e gestionale SIOPE	n. Accertamento	Importo da ridurre E.F. 2024
E4339020	Trasferimenti per il POR Puglia 2014/2020 Quota STATO Fondo FESR	E.4.02.01.01.001	6020023673	- 5.052,17 €

Parte spesa
Si dispone la riduzione degli impegni disposti con D.D. 31 del 02/10/2018 dalla Sezione Mobilità Sostenibile e Vigilanza del T.P.L. come di seguito riportato:

Capitolo	Declaratoria	Missione, programma titolo	Codifica Piano dei Conti finanziario e gestionale SIOPE	Impegno n.	IMPORTO DA ridurre
U1161441	POR 2014-2020. FONDO FESR. AZIONE 4.4 – INTERVENTI PER L'AUMENTO DELLA MOBILITÀ SOSTENIBILE NELLE AREE URBANE E SUB URBANE. CONTRIBUTI AGLI INVESTIMENTI A AMMINISTRAZIONI LOCALI. QUOTA UE	10.6.2	U.2.03.01.02.003	3019011864	- 7.217,38 € *
U1162441	POR 2014-2020. FONDO FESR. AZIONE 4.4 – INTERVENTI PER L'AUMENTO DELLA MOBILITÀ SOSTENIBILE NELLE AREE URBANE E SUB URBANE. CONTRIBUTI AGLI INVESTIMENTI A AMMINISTRAZIONI LOCALI. QUOTA STATO	10.6.2	U.2.03.01.02.003	3019011875	- 5.052,17
U1169351	POR 2014-2020. FONDO FEAZIONE 4.4 – INTERVENTI PL'AUMENTO DELLA MOBILITSOSTENIBILE NELLE AREE URBANE E SUB URBANE. CONTRIBUTI AGLI INVESTIMENTI A AMMINISTRAZIONI LOCALI. COFINANZIAMENTO REGIONALE	10.6.2	U.2.03.01.02.003	3019011886	-2.165,22 €*

(*) le corrispondenti quote di entrate risultano già incassate con reversali nn. 65228/2021 e 32646/2020 pertanto la somma complessiva di € 9.382,60 confluirà in avanzo vincolato nel rendiconto 2024.

- **Somma da liquidare e pagare € 128.614,70 a discarico dell'impegno assunto con D.D. n. 31 del 02/10/2018 imputata come di seguito:**

Capitolo	Declaratoria	Missione, programma titolo	Codifica Piano dei Conti finanziario e gestionale SIOPE	Impegno n.	IMPORTO DA LIQUIDARE €
U1161441	POR 2014-2020. FONDO FESR. AZIONE 4.4 – INTERVENTI PER L'AUMENTO DELLA MOBILITÀ SOSTENIBILE NELLE AREE URBANE E SUB URBANE. CONTRIBUTI AGLI INVESTIMENTI A AMMINISTRAZIONI LOCALI. QUOTA UE	10.6.2	U.2.03.01.02.003	3019011864	64.307,36 €
U1162441	POR 2014-2020. FONDO FESR. AZIONE 4.4 – INTERVENTI PER L'AUMENTO DELLA MOBILITÀ SOSTENIBILE NELLE AREE URBANE E SUB URBANE. CONTRIBUTI AGLI INVESTIMENTI A AMMINISTRAZIONI LOCALI. QUOTA STATO	10.6.2	U.2.03.01.02.003	3019011875	45.015,14 €
U1169351	POR 2014-2020. FONDO FEAZIONE 4.4 – INTERVENTI PL'AUMENTO DELLA MOBILITSOSTENIBILE NELLE AREE URBANE E SUB URBANE. CONTRIBUTI AGLI INVESTIMENTI A AMMINISTRAZIONI LOCALI. COFINANZIAMENTO REGIONALE	10.6.2	U.2.03.01.02.003	3018014890	0,30€

U1169351	**POR 2014-2020. FONDO FEAZIONE 4.4 – INTERVENTI PL'AUMENTO DELLA MOBILITSOSTENIBILE NELLE AREE URBANE E SUB URBANE. CONTRIBUTI AGLI INVESTIMENTI A AMMINISTRAZIONI LOCALI. COFINANZIAMENTO REGIONALE**	**10.6.2**	**U.2.03.01.02.003**	**3019011886**	**19.291,90 €**

- **Causale liquidazione e pagamento: liquidazione ai sensi dell'art.7 comma 1 lett. c) del Disciplinare;**
- **Creditore: Comune di Candela**
- **C.F. 80035910712**
- **P.IVA: 03656470717**
- **CUP: J13J18000010006**
- **COD.MIR A0404.3.**
- **Codice Identificativo delle transazioni: riguardanti risorse dell'UE, punto 2) allegato 7 al D.lgs. 118/2011, codici:**
- **3 (capitolo 1161441 UE)**
- **4 (capitolo 1162441 STATO)**
- **7 (capitolo 1169351 REGIONE)**
- **Conto di Tesoreria dell'ente n. 0304865**

Dichiarazioni e/o attestazioni:

- si attesta che l'operazione contabile proposta assicura il rispetto dei vincoli di finanza pubblica vigenti e gli equilibri di Bilancio di cui al D.lgs. n.118/2011;
- esiste disponibilità finanziaria sui capitoli di entrata e di spesa innanzi indicati;
- si attesta che l' operazione rispetta le previsioni della LEGGE REGIONALE DEL 29 DICEMBRE 2023, N.37 Disposizioni per la formazione del bilancio di previsione 2024 e bilancio pluriennale 2024-2026 della Regione Puglia (legge di stabilità);
- si attesta che l'operazione rispetta le previsioni della LEGGE REGIONALE DEL 29 DICEMBRE 2023, N.38 Bilancio di previsione della Regione Puglia per l'esercizio finanziario 2024 e pluriennale 2024/2026;
- si attesta l'operazione rispetta le previsioni della DGR N. 18 DEL 22 GENNAIO 2024 "Bilancio di previsione per l'esercizio finanziario 2024 e pluriennale 2024- 2026. Articolo 39, comma 10, del decreto legislativo 23 giugno 2011, n. 118. Documento tecnico di accompagnamento e Bilancio Finanziario Gestionale. Approvazione";
- trattasi di spesa per la quale non sussiste l'obbligo di tracciabilità ai sensi della Legge n. 136/2010;
- si attesta che l'importo pari ad € **128.614,70** corrisponde ad obbligazione giuridicamente perfezionata avente creditore certo e risulta esigibile nell'esercizio corrente ;
- ricorrono gli obblighi di cui agli artt. 26 e 27 del D.lgs. 14 marzo 2013 n. 33;
- l'erogazione disposta con il presente atto **è esclusa** dall'obbligo di verifica indicata all'art. 48/bis del D.P.R n. 602/1973 in quanto trattasi di trasferimento fondi ad una Pubblica Amministrazione, giusta circolare MEF n. 22/2008;
- ricorrono le condizioni di **esclusione** della certificazione antimafia previste dall'art. 83, comma 3 lett. a);
- viene dato atto che **non sussistono i presupposti** per il rilascio del certificato di regolarità contributiva, in quanto trattasi di benefici e/o sovvenzioni comunitarie che si qualificano come semplici trasferimenti di risorse o avvengono in forza di precise disposizioni normative (MLPS nota prot. 37/0018031/MA 007. A002 del 27 ottobre 2014) per l'acquisizione del Documento di Regolarità Contributiva (D.U.R.C.);
- le somme necessarie trovano copertura a valere sui capitoli 1161441 (UE) 1162441 (STATO) 1169351 (Regione).

DETERMINA

Di prendere atto di quanto espresso in narrativa, che costituisce parte integrante e sostanziale del presente atto e che qui si intende integralmente riportato.

Di prendere atto delle dichiarazioni e attestazioni riportate nella sezione "Adempimenti contabili", che costituiscono parte integrante e sostanziale del presente atto e che qui si intendono integralmente riportate.

Di prendere atto che il Comune di Candela con la n. 89 del 25.03.2023 ha proceduto all'omologazione, delle spese sostenute per la realizzazione dell'intervento;

Di procedere alla rideterminazione del contributo definitivamente concesso al Comune di Candela per l'intervento in oggetto, nella misura di € 271.664,18 a carico dei fondi regionali;

Di procedere alla liquidazione e pagamento ai sensi dell'art. 7 comma 1 lett. c) del Disciplinare dell'importo complessivo di € 128.614,70 quale erogazione del saldo finale a discarico del contributo rideterminato, a seguito dell'approvazione del quadro economico di omologazione della spesa complessivamente sostenuta per l'intervento, pari ad € 271.664,18 a carico dei fondi regionali, giusto impegno assunto con d.d. n. 31 del 02/10/2018 e specificatamente € 64.307,36 a valere sul capitolo U1161441, € 45.015,14 a valere sul capitolo U1162441 ed € 19.292,20 sul capitolo U1169351

Di notificare il presente provvedimento a cura del responsabile del procedimento al Comune di Candela ;

Di pubblicare il presente provvedimento sul Bollettino Ufficiale della Regione Puglia ai sensi della L.R. del 15 giugno 2023, n.18

Il presente provvedimento, firmato digitalmente ai sensi del Testo Unico D.P.R. 28 dicembre 2000, n. 445 e del D.lgs. 7 marzo 2005, n. 82:

- sarà trasmesso al Servizio Verifiche di regolarità contabile sulla gestione del bilancio vincolato per gli adempimenti di competenza;
- è stato elaborato attraverso la piattaforma CIFRA2, composto da pagine tutte progressivamente numerate, firmato digitalmente;
- è pubblicato, in modalità telematica ai sensi dell'art.20 comma 3 del Decreto del Presidente della Giunta Regionale n. 22 del 22 gennaio 2021, per un periodo pari a 10 giorni lavorativi sull'Albo pretorio on-line della Regione Puglia;
- è pubblicato ai sensi dell'art. 26 e 27 del D.lgs 33/2013, a cura del responsabile del procedimento, sul sito ufficiale della Regione Puglia www.regione.puglia.it – Sezione Amministrazione Trasparente – Sottosezione di I Livello "Sovvenzioni, contributi, sussidi, vantaggi economici" – sottosezione di II livello "Atti di concessione";
- è conservato nel sistema regionale di archiviazione regionale;
- è conservato nell'archivio CIFRA2;
- è redatto nel rispetto della tutela alla riservatezza, secondo quanto disposto dal Regolamento UE n. 679/2016 e dal D.Lgs n. 196/2003 come modificato dal D. Lgs. n. 101/2018;
- è notificato a cura del responsabile del procedimento al Comune di Candela ;
- è pubblicato sul Bollettino Ufficiale della Regione Puglia ai sensi della L.R. del 15 giugno 2023, n.18

Il Dirigente della Sezione
(Dott.ssa Francesca Arbore)

Si attesta che il procedimento istruttorio è stato espletato nel rispetto della vigente normativa regionale, nazionale e comunitaria e che il presente schema di provvedimento è conforme alle risultanze istruttorie.

Il Funzionario istruttore
Dott.ssa Giulia Di Leo

Si autorizza la Sezione Bilancio e Ragioneria a procedere alla registrazione degli adempimenti contabili dettagliatamente riportati nella Scheda Anagrafico Contabile, Allegato 1 parte integrante della presente determinazione.

Il presente Provvedimento diviene esecutivo con l'apposizione del Visto di Regolarità Contabile da parte della Sezione Bilancio e Ragioneria.

Basato sulla proposta n. 184/DIR/2024/00082 dei sottoscrittori della proposta:

E.Q. Responsabile delle sub Azioni 3.2.1 e 3.2.2 dell'Azione 3.2 e Supporto Sub Azione 3.1.2
Giulia Di Leo

Firmato digitalmente da:

Il Dirigente della Sezione Mobilità Sostenibile e Vigilanza del Trasporto Pubblico Locale
Francesca Arbore

DETERMINAZIONE DEL DIRIGENTE SEZIONE MOBILITA' SOSTENIBILE E VIGILANZA DEL TRASPORTO PUBBLICO LOCALE 16 ottobre 2024, n. 72

P.O.R. P.O.C. PUGLIA 2014-2020 - Asse IV - Azione 4.4. - "SMART GO CITY - Avviso pubblico per la selezione di interventi finalizzati al rinnovo del parco automobilistico del TPL urbano ", adottato con D.D. n. 12 del 7/5/2018 - BURP n. 68 del 17.05.2018 . Comune di Taranto - intervento: "Fornitura di n. 24 autobus per il servizio di TPL urbano del Comune di Taranto" . CUP E50E19000000002 - MIR A04.04.30. Presa d'atto omologazione della spesa, rideterminazione del contributo definitivo, riduzione dell'accertamento dell'entrata e impegno di spesa, liquidazione e pagamento del saldo finale.

IL DIRIGENTE DELLA STRUTTURA PROPONENTE

Il Dirigente della Sezione

VISTA la L.R. del 4/02/1997 n. 7 recante "Norme in materia di organizzazione dell'amministrazione regionale" che agli art. 4 e 5 disciplina rispettivamente la "ripartizione delle competenze" e la "funzione dirigenziale";
VISTA la D.G.R. del 28.07.1998 n.3261 avente ad oggetto "Separazione delle attività di direzione politica da quelle di gestione amministrativa. Direttiva alle strutture organizzative regionali";
VISTO il D.Lgs. 165/01 recante "Norme generali sull'ordinamento del lavoro alle dipendenze delle amministrazioni pubbliche" che all'art 4 disciplina l'"Indirizzo politico-amministrativo. Funzioni e responsabilità" e all'art 17 le "Funzioni dei dirigenti";
VISTO il D.Lgs. del 07/03/2005 n.82 "Codice dell'amministrazione digitale" e ss.mm.ii.;
VISTO l'art. 32 della Legge n.69 del 18/06/2009, in forza del quale gli obblighi di pubblicazione di atti e provvedimenti amministrativi aventi effetto di pubblicità legale si intendono assolti con la pubblicazione nei propri siti informatici da parte delle amministrazioni;
VISTO il D.Lgs. n. 196 del 30/06/2003 "Codice in materia di protezione dei dati personali" integrato con le modifiche introdotte dal Decreto legislativo n. 101 del 10 agosto 2018 in adeguamento alle disposizioni del Regolamento (UE) 2016/679 - GDPR;
VISTE le linee guida per la gestione degli atti Dirigenziali come documenti originali informatici con il sistema CIFRA2, reperibili sulla piattaforma CIFRA2 a link https://cifra2.rsr.rupar.puglia.it/
VISTA la D.G.R. n.1518/2015 e il D.P.G.R. n.443/2015 di adozione e approvazione del "Modello Ambidestro per l'Innovazione della macchina Amministrativa regionale MAIA";
VISTA la D.G.R. del 07/12/2020 n. 1974, recante "*Approvazione Atto di Alta Organizzazione. Modello Organizzativo 'MAIA 2.0*'", con cui è stato adottato il nuovo modello organizzativo delle strutture della Giunta Regionale e della Presidenza;
VISTO il D.P.G.R del 22/01/2021 n.22 avente ad oggetto: "Adozione Atto di Alta Organizzazione. Modello Organizzativo MAIA 2.0";
VISTA la D.G.R. 15 settembre 2021, n. 1466 recante l'approvazione della Strategia regionale per la parità di genere, denominata "Agenda di Genere";
VISTA la D.G.R. n. 1813 del 07/12/2022 con la quale è stato conferito l'incarico di direzione della Sezione Mobilità Sostenibile e Vigilanza del Trasporto Pubblico Locale;
Visto l'Atto Dirigenziale del 13/04/2022 n.59 di conferimento dell' incarico di responsabilità equiparata a PO di tipologia A) "Responsabile delle Sub-Azioni 4.4.a – 4.4.b – 4.4.c – 4.4.d
VISTA la L.R. del 15 giugno 2023, n.18 recante norme sull' "Ordinamento del Bollettino Ufficiale della Regione Puglia (BURP) e disciplina delle forme e modalità di pubblicazione degli atti";
VISTA la D.G.R. n. 938 del 03/07/2023, recante "D.G.R. n. 302/2022 Valutazione di impatto di genere. Sistema di gestione e di monitoraggio. Revisione degli allegati;
VISTO il Regolamento (UE) n. 1303/2013 del Parlamento europeo e del Consiglio del 17 dicembre 2013 che reca disposizioni comuni sul Fondo europeo di sviluppo regionale, sul Fondo sociale europeo, sul Fondo di coesione, sul Fondo europeo agricolo per lo sviluppo rurale e sul Fondo europeo per gli affari marittimi e la pesca e disposizioni generali sul Fondo europeo di sviluppo regionale, sul Fondo sociale europeo, sul

Fondo di coesione e sul Fondo europeo per gli affari marittimi e la pesca, e che abroga il Regolamento (CE) n. 1083/2006 del Consiglio;
VISTO il Regolamento (UE) n. 1301/2013 del Parlamento europeo e del Consiglio del 17 dicembre 2013, Relativo al Fondo europeo di sviluppo regionale e a disposizioni specifiche concernenti l'obiettivo "Investimenti a favore della crescita e dell'occupazione", abroga il Regolamento (CE) n.1080/2006 del Consiglio;
VISTO il Regolamento di esecuzione (UE) n. 821/2014 della Commissione del 28 luglio 2014 reca modalità di applicazione del Regolamento (UE) n. 1303/2013 per quanto riguarda le caratteristiche tecniche delle misure di informazione e comunicazione per le operazioni;
VISTA la deliberazione di Giunta n. 782/2020 con cui è stata dato avvio alla riprogrammazione del POR Puglia 2014-2020 al fine di consentire, attraverso la variazione del tasso di cofinanziamento comunitario, il finanziamento della manovra anticrisi per fronteggiare gli effetti sanitari ed economico sociali derivanti dalla pandemia da COVID 19;
VISTO il POR Puglia FESR-FSE 2014-2020 (CCI 2014IT16M2OP002) approvato con Decisione C(2015) 5854 del 13 agosto 2015 dei competenti Servizi della Commissione Europea e da ultimo modificato con Decisione C(2020) 4719 del 08/07/2020;
VISTA la Deliberazione n. 1091 del 16/07/2020 con cui la Giunta regionale ha approvato il Programma Operativo FESR FSE 2014-2020 ha preso atto della Decisione di esecuzione C(2020) 4719 della Commissione Europea del 08/07/2020;
VISTA la Deliberazione n. 1034 del 02.07.2020 con cui la Giunta regionale ha approvato la proposta di Programma operativo Complementare Puglia 2014-2020 (POC) elaborata a seguito di riprogrammazione del POR approvato con Decisione C(2020)4719 del 08/7/2020 e confermata la stessa articolazione organizzativa del POR, nonché le stesse responsabilità di azione come definite nella DGR n. 833/2016;
VISTA la predetta proposta POC, a seguito di approvazione del Cipe (ora Cipess) con Delibera n. 47 del 28.07.2020 e pubblicazione sulla G.U.R.I. n. 234 del 21.09.2020, è esecutiva;
VISTA la D.G.R n. 118 del 15/02/2022 di approvazione del Programma Operativo FESR FSE 2014- 2020 e di presa d'atto della Decisione di esecuzione C(2021) 9942 della Commissione Europea del 22.12.2021;
VISTO l'A.D. n. 143 del 14/04/2022 avente ad oggetto "Modifiche ed integrazioni al Documento descrittivo del Sistema di Gestione e Controllo del POR Puglia FESR- FSE 2014-2020 (Si.Ge.Co.) redatto ai sensi degli articoli 72, 73 e 74 del Regolamento (UE) n. 1303/2013";
VISTO il DPRG n. 22 del 05 febbraio 2018 "Regolamento recante i criteri sull'ammissibilità delle spese per i programmi cofinanziati dai Fondi di investimento europei (SIE) per il periodo di programmazione 2014/2020";
VISTO il D.Lgs 118/2011, recante "Disposizioni in materia di armonizzazione dei sistemi contabili e degli schemi di bilancio della Regione, degli enti locali e dei loro organismi, a norma degli artt. 1 e 2 della L. 42/2009", come integrato dal D.lgs. 126/2014 e ss.mm.ii;
VISTA Legge regionale n. 37 del 29/12/2023 "Disposizioni per la formazione del bilancio di previsione 2024 e bilancio pluriennale 2024-2026 della Regione Puglia (legge di stabilità regionale 2024)";
VISTA Legge regionale n. 38 del 29/12/2023 "Bilancio di previsione della Regione Puglia per l'esercizio finanziario 2024 e pluriennale 2024-2026"
VISTA Deliberazione di Giunta regionale n. 18 del 22/01/2024 "Bilancio di previsione per l'esercizio finanziario 2024 e pluriennale 2024-2026. Articolo 39, comma 10, del decreto legislativo 23 giugno 2011, n. 118. Documento tecnico di accompagnamento e Bilancio Finanziario Gestionale. Approvazione".

Sulla base dell'istruttoria espletata dal funzionario, responsabile del presente procedimento amministrativo, titolare di E.Q. "Responsabilità delle Sub-Azioni 3.2.1 - 3.2.2 del PR Puglia FESR FSE+ 2021 – 2027" dalla quale emerge quanto segue:

Premesso che:

- nell'ambito dell'Asse prioritario IV "Energia sostenibile e qualità della vita" del P.O.R. Puglia FESR-FSE 2014/2020, è prevista l'Azione 4.4 "Interventi per l'aumento della mobilità sostenibile nelle aree urbane e sub urbane", che persegue il risultato di aumentare la mobilità sostenibile nelle aree urbane attraverso le seguenti attività:

- Realizzazione di infrastrutture e nodi di interscambio finalizzati all'incremento della mobilità collettiva e alla distribuzione ecocompatibile delle merci e relativi sistemi di trasporto (azione da Adp 4.6.1);
- Interventi di mobilità sostenibile urbana e suburbana anche promuovendo l'utilizzo di sistemi di trasporto a basso impatto ambientale - rinnovo del materiale rotabile (azione da Adp 4.6.2);
- Sistemi infrastrutturali e tecnologici di gestione del traffico e per l'integrazione tariffaria (azione da Adp 4.6.3);
- Sviluppo delle infrastrutture necessarie all'utilizzo del mezzo a basso impatto ambientale anche attraverso iniziative di charginghub (azione da Adp 4.6.4);
- con deliberazione di Giunta Regionale n. 1643 del 18/09/2015 si è dato atto che per l'attuazione degli interventi a valere sull'azione 4.4 si procederà con appositi avvisi a cura del Servizio;

- con Deliberazione di Giunta Regionale n. 1773 del 23/11/2016 sono state approvate le linee di indirizzo dell'Asse IV – Azione 4.4 "Interventi per l'aumento della mobilità sostenibile nelle aree urbane" del P.O.R. Puglia FESR FSE 2014 – 2020 e sono stati individuati sulla suddetta Azione interventi per un totale di € 122.000.000,00 con le relative dotazioni finanziarie;
- con Determinazione del Dirigente della Sezione Mobilità Sostenibile e Vigilanza del TPL n. 20 del 12/06/2017, si è proceduto all'approvazione della manifestazione d'interesse finalizzata alla ricognizione a livello regionale dei fabbisogni d'intervento sia in termini qualitativi che quantitativi del parco rotabile del trasporto pubblico locale nei Comuni dotati di servizi minimi di TPL, propedeutica alla successiva fase di indizione della selezione delle operazioni da ammettere a finanziamento per mezzo di Avviso pubblico, da finanziarsi con le risorse di cui alla DGR n. 1773 del 23.11.2016;
- con D.D. n. 12 del 7/5/2018, pubblicata sul BURP n. 68 del 17.05.2018, è stato adottato l'avviso pubblico "SMART GO CITY - Avviso pubblico per la selezione di interventi finalizzati al rinnovo del parco automobilistico del TPL urbano " e lo schema di Disciplinare regolante i rapporti tra Regione Puglia e Soggetti Beneficiari;
- con D.D. n 18 del 11/07/2018 è stata nominata un'apposita commissione di valutazione, come previsto all'art. 8 comma 2 dell'avviso;

Visto che la Sezione Mobilità Sostenibile e Vigilanza del TPL:

- con determinazione dirigenziale n. 18 del 27/06/2019 ha proceduto di ammettere a finanziamento il progetto relativo alla fornitura di n. 24 autobus per il servizio di TPL urbano del Comune di Taranto a valere sull'Azione 4.4 per un importo pari a € 7.992.458,14 e all'accertamento di entrata e impegno, per l'importo complessivo di € 7.992.458,14 a favore del Comune di Taranto;
- in data 11/09/2019 ha sottoscritto il Disciplinare regolante i rapporti tra la Regione Puglia e il Comune di Taranto i per la realizzazione dell'intervento di "fornitura di n. 24 autobus per il servizio di TPL urbano del Comune di Taranto" per l'importo complessivo di € 7.992.458,14;
- con determinazione dirigenziale n. 3 del 26/01/2021 ha proceduto:
- ad ammettere a finanziamento nella misura dell'importo rideterminato, al netto delle somme rivenienti dalle economie conseguite a seguito dell'espletamento della gara d'appalto, il progetto relativo alla "Fornitura di 24 autobus ibridi nuovi di fabbrica da destinarsi al servizio pubblico di trasporto urbano di Taranto" del Comune di Taranto a valere sull'Azione 4.4 per un importo pari a € **7.933.898,14**;
- alla liquidazione e pagamento ai sensi dell'art. 9 comma 1 lett. a) del Disciplinare, del I acconto di € **2.380.169,44** pari al 30% dell'importo del contributo rideterminato post gara;
- con determinazione dirigenziale n. 85 del 16/09/2021 ha proceduto:
- a liquidare e pagare, ai sensi dell'art. 9 comma 1 lett. b) e c) del Disciplinare, il II e III acconto per un importo complessivo di € **4.760.338,88** pari ai due successivi acconti del 30% dell'importo del contributo rideterminato post gara a carico dalla Regione Puglia pari a € 7.933.898,14, e specificamente € 2.380.169,44 a valere sul capitolo U1161442, € 1.666.118,61 a valere sul capitolo U1162442 ed €

714.050,83 sul capitolo U1169366, giusto impegno assunto con D.D. n. 18 del 27/06/2019

- **Visto, altresì, che il succitato Disciplinare prevede all'art. 9 comma 1 Lett. d) che:**
" *l'erogazione finale pari al 10% a seguito dei seguenti adempimenti da parte del RUP, attraverso il sistema informativo MIRWEB:*
- presentazione del provvedimento di omologazione della spesa complessiva sostenuta per l'intervento;
- presentazione di domanda di saldo, in presenza di rendicontazione delle spese ammissibili, sostenute e debitamente documentate per l'intervento finanziato, per un importo pari al 100% dell'importo omologato ritenuto ammissibile;
- presentazione del certificato di collaudo della fornitura degli autobus;
- documentazione comprovante la dismissione completa degli autobus in relazione all'erogazione del servizio minimo dei TPL urbano che sono stati oggetto di sostituzione a valere sul presente Avviso;
- inserimento delle date definitive relative al monitoraggio procedurale;
- aggiornamento finale dei valori degli indicatori di realizzazione

Rilevato che:

- il Comune di Taranto attraverso il sistema informativo MIRWEB, ha proceduto con il REND03 a:
  - trasmettere la determinazione del reg. gen. n. 4455 del 07/06/2024 di omologazione delle spese sostenute per la realizzazione dell'intervento e di approvazione del quadro economico finale della spesa.
  - presentare la domanda di saldo, in presenza di rendicontazione delle spese ammissibili, sostenute e debitamente documentate per l'intervento finanziato, per un importo pari al 100% dell'importo omologato ritenuto ammissibile;
  - presentare il certificato di collaudo della fornitura degli autobus;
  - presentare la documentazione comprovante la dismissione completa degli autobus in relazione all'erogazione del servizio minimo dei TPL urbano che sono stati oggetto di sostituzione a valere sul presente Avviso;
  - inserire le date definitive relative al monitoraggio procedurale;
  - aggiornare i valori finali degli indicatori di realizzazione.
- il quadro economico finale di progetto, approvato dal Comune di Taranto con d.d. del reg. gen. n. 4455 del 07/06/2024 riporta un importo totale di costi di progetto pari ad € **7.905.600,00**, a carico dei fondi regionali a fronte di un importo ammesso a finanziamento dalla Regione di € 7.992.458,14;
- il totale delle economie maturate rispetto all'importo del contributo provvisorio inizialmente concesso dalla Regione Puglia ammonta a complessivi € 86.858,14;
- risulta, alla data odierna, erogata complessivamente la somma di € **7.140.508,32**;
- a seguito della verifica effettuata dalla UdCA di policy della 4.4. sulla rendicontazione n.3 conclusasi con esito positivo e della validazione del rendiconto da parte del Responsabile di Sub AZIONE 4.4.b, vi sono i presupposti per procedere:
- alla rideterminazione del contributo definitivamente concesso al Comune di Taranto per l'intervento in oggetto, nella misura di € **7.905.600,00** a carico dei fondi regionali;
- alla liquidazione e pagamento ai sensi dell'art. 9 comma 1 lett. c) del Disciplinare dell'importo di € **765.091,68** quale erogazione del saldo finale a discarico del contributo rideterminato, a seguito dell'approvazione del quadro economico di omologazione della spesa complessivamente sostenuta per l'intervento, pari ad € **7.905.600,00** a carico dei fondi regionali.

Considerato pertanto che :

- a seguito della verifica effettuata dalla UdCA di policy della 4.4. sulla rendicontazione n.3 conclusasi con esito positivo e della validazione del rendiconto da parte del Responsabile di Sub AZIONE 4.4.b, vi sono i presupposti per procedere:
  - alla rideterminazione del contributo definitivamente concesso al Comune di Taranto per l'intervento in oggetto, nella misura di € **7.905.600,00** a carico dei fondi regionali;

- alla liquidazione e pagamento ai sensi dell'art. 9 comma 1 lett. c) del Disciplinare dell'importo di € **765.091,68** quale erogazione del saldo finale a discarico del contributo rideterminato, a seguito dell'approvazione del quadro economico di omologazione della spesa complessivamente sostenuta per l'intervento, pari ad € **7.905.600,00** a carico dei fondi regionali.

Tanto premesso e considerato con il presente provvedimento si procede:

- a prendere atto che il Comune di Taranto con la determinazione del reg. gen. n. 4455 del 07/06/2024 ha proceduto all'omologazione, delle spese sostenute per la realizzazione dell'intervento, in € **7.905.600,00** a carico dei fondi regionali;
- alla rideterminazione del contributo che viene definitivamente concesso al Comune di Taranto per l'intervento in oggetto nella misura di € **7.905.600,00** a carico dei fondi regionali;
- alla riduzione contabile **da € 7.992.458,14** ad € **7.905.600,00**, dell'accertamento in entrata e dell'impegno di spesa disposti con la d.d. n. 18 del 27/06/2019 come riportato negli adempimenti contabili;
- alla liquidazione e pagamento ai sensi dell'art. 9 comma 1 lett. d) del Disciplinare in favore del Comune di Taranto dell'importo di € **765.091,68** quale erogazione del saldo finale a discarico del contributo rideterminato, a seguito dell'approvazione del quadro economico di omologazione della spesa complessivamente sostenuta per l'intervento, pari ad € **7.905.600,00** a carico dei fondi regionali, giusto impegno assunto con D.D. n. 18 del 27/06/2019 e specificatamente: € 382.545,84 a valere sul capitolo U1161442, € 267.782,09 a valere sul capitolo U1162442 ed € 114.763,75 a valere sul capitolo U1169366,

Verifica ai sensi del Regolamento UE n. 679/2016 e del D.Lgs. n. 196/2003, come modificato dal D.Lgs. n. 101/2018.
Garanzie alla riservatezza

La pubblicazione dell'atto all'albo, salve le garanzie previste dalla Legge 241/90 e dal D.lgs. n. 33/2013 in tema di accesso ai documenti amministrativi, avviene nel rispetto della tutela alla riservatezza dei cittadini, secondo quanto disposto dal D.Lgs. 196/2003 ss.mm.ii, come modificato dal D.Lgs. n. 101/2018 in materia di protezione dei dati personali, nonché dal vigente Regolamento regionale n. 5/2006 per il trattamento dei dati sensibili e giudiziari. Ai fini della pubblicità legale, l'atto destinato alla pubblicazione è redatto in modo da evitare la diffusione dei dati personali identificativi, ovvero il riferimento di dati sensibili; qualora tali dati fossero indispensabili per l'adozione dell'atto, essi sono trasferiti in documenti separati, esplicitamente richiamati.

ADEMPIMENTI CONTABILI

ai sensi del D. lgs. n.118/2011 e successive modificazioni ed integrazioni

- **Bilancio vincolato**
- **Esercizio finanziario 2024**
- **Competenza 2024**
- **Struttura regionale titolare del Centro di Responsabilità Amministrativa (CRA): 62.06**

Parte entrata:
Si dispone la riduzione dell' accertamento di entrata disposto con D.D. n. 18 del 27/06/2019 della Sezione Mobilità Sostenibile e Vigilanza del T.P.L. come di seguito riportato:

Capitolo di entrata	Declaratoria	Codifica piano dei conti finanziario e gestionale SIOPE	n. Accertamento	Importo da ridurre e.f. 2024
4339020	Trasferimenti per il POR Puglia 2014/2020 Quota STATO Fondo FESR	E.4.02.01.01.001	6020023689	- 30.400,35€

Parte spesa

Si dispone la riduzione degli impegni disposti con D.D. n. 18 del 27/06/2019 dalla Sezione Mobilità Sostenibile e Vigilanza del T.P.L. come di seguito riportato:

CRA	Capitolo	Declaratoria	Missione, programma titolo	Codifica Piano dei Conti finanziario e gestionale SIOPE	Impegno n.	Importo da ridurre e.f. 2024
2.06	1161441	POR 2014-2020. FONDO FESR. AZIONE 4.4 – INTERVENTI PER L'AUMENTO DELLA MOBILITÀ SOSTENIBILE NELLE AREE URBANE E SUB URBANE. CONTRIBUTI AGLI INVESTIMENTI A AMMINISTRAZIONI LOCALI. QUOTA UE	10.6.2	U.2.03.01.02.000	3020020355	- 43.429,07 €*
2.06	1162441	POR 2014-2020. FONDO FESR. AZIONE 4.4 – INTERVENTI PER L'AUMENTO DELLA MOBILITÀ SOSTENIBILE NELLE AREE URBANE E SUB URBANE. CONTRIBUTI AGLI INVESTIMENTI A AMMINISTRAZIONI LOCALI. QUOTA STATO	10.6.2	U.2.03.01.02.000	3020020675	- 30.400,35€
2.06	1169351	"POR 2014-2020. FONDO FESR. AZIONE 4.4 – INTERVENTI PER L'AUMENTO DELLA MOBILITÀ SOSTENIBILE NELLE AREE URBANE E SUB URBANE. CONTRIBUTI AGLI INVESTIMENTI A AMMINISTRAZIONI LOCALI. COFINANZIAMENTO REGIONALE BEI"	10.6.2	U.2.03.01.02.000	3020021041	- 13.028,72€ *

(*) le corrispondenti quote di entrate risultano già incassate con reversali nn.65240/2021 e 032687/2020 pertanto la somma complessiva di € 56.457,79 confluirà in avanzo vincolato nel rendiconto 2024.

Somma da liquidare e pagare € 765.091,68 a discarico dell'impegno assunto con D.D. n. 18 del 27/06/2019 imputata come di seguito:

CRA	Capitolo	Declaratoria	Missione, programma titolo	Codifica Piano dei Conti finanziario e gestionale SIOPE	e.f. 2024	Impegno
62.06	1161442	POR 2014-2020. FONDO FESR. AZIONE 4.4 – INTERVENTI PER L'AUMENTO DELLA MOBILITÀ SOSTENIBILE NELLE AREE URBANE E SUB URBANE. CONTRIBUTI AGLI INVESTIMENTI A AMMINISTRAZIONI LOCALI. QUOTA UE	10.6.2	U.2.03.01.02.003	€ 382.545,84	3020020355
62.06	1162442	POR 2014-2020. FONDO FESR. AZIONE 4.4 – INTERVENTI PER L'AUMENTO DELLA MOBILITÀ SOSTENIBILE NELLE AREE URBANE E SUB URBANE. CONTRIBUTI AGLI INVESTIMENTI A AMMINISTRAZIONI LOCALI. QUOTA STATO	10.6.2	U.2.03.01.02.003	€ 267.782,09	3020020675

62.06	**1169366**	**"POR 2014-2020. FONDO FESR. AZIONE 4.4 – INTERVENTI PER L'AUMENTO DELLA MOBILITÀ SOSTENIBILE NELLE AREE URBANE E SUB URBANE. CONTRIBUTI AGLI INVESTIMENTI A AMMINISTRAZIONI LOCALI. COFINANZIAMENTO REGIONALE BEI"**	**10.6.2**	**U.2.03.01.02.003**	**€ 114.763,75**	**3020021041**

- **Causale liquidazione e pagamento: liquidazione ai sensi dell'art.9 comma 1 lett. b) e c) del Disciplinare;**
- **Creditore: Comune di Taranto**
- **CUP: E50E19000000002**
- **Codice fiscale : 80008750731**
- **P.IVA: 00850530734**
- **Codice MIR: A0404.30**
- **Pagamento sul GIROFONDI sul conto n. 0064105 di Tesoreria unica - Tabella A della L. n.720/84 presso la Banca d'Italia**
- **Codice Identificativo delle transazioni: riguardanti risorse dell'UE, punto 2) allegato 7 al D.lgs. 118/2011, codici:**
  - **3 (capitolo 1161442)**
  - **4 (capitolo 1162442)**
  - **7 (capitolo 1169366)**

Dichiarazioni e/o attestazioni:

- si attesta che l'operazione contabile proposta assicura il rispetto dei vincoli di finanza pubblica vigenti e gli equilibri di Bilancio di cui al D.lgs. n.118/2011;
- esiste disponibilità finanziaria sui capitoli di entrata e di spesa innanzi indicati;
- si attesta che l' operazione rispetta le previsioni della LEGGE REGIONALE DEL 29 DICEMBRE 2023, N.37 Disposizioni per la formazione del bilancio di previsione 2024 e bilancio pluriennale 2024-2026 della Regione Puglia (legge di stabilità);
- si attesta che l'operazione rispetta le previsioni della LEGGE REGIONALE DEL 29 DICEMBRE 2023, N.38 Bilancio di previsione della Regione Puglia per l'eserciziofinanziario 2024 e pluriennale 2024/2026;
- si attesta l'operazione rispetta le previsioni della DGR N. 18 DEL 22 GENNAIO 2024 "Bilancio di previsione per l'esercizio finanziario 2024 e pluriennale 2024- 2026. Articolo 39, comma 10, del decreto legislativo 23 giugno 2011, n. 118. Documento tecnico di accompagnamento e Bilancio Finanziario Gestionale. Approvazione";
- trattasi di spesa per la quale non sussiste l'obbligo di tracciabilità ai sensi della Legge n. 136/2010;
- si attesta che l'importo pari ad € **765.091,68** corrisponde ad obbligazione giuridicamente perfezionata avente creditore certo e risulta esigibile nell'esercizio corrente ;
- ricorrono gli obblighi di cui agli artt. 26 e 27 del D.lgs. 14 marzo 2013 n. 33;
- l'erogazione disposta con il presente atto è esclusa dall'obbligo di verifica indicata all'art. 48/bis del D.P.R n. 602/1973 in quanto trattasi di trasferimento fondi ad una Pubblica Amministrazione, giusta circolare MEF n. 22/2008;
- ricorrono le condizioni di esclusione della certificazione antimafia previste dall'art. 83, comma 3 lett. a);
- viene dato atto che non sussistono i presupposti per il rilascio del certificato di regolarità contributiva, in quanto trattasi di benefici e/o sovvenzioni comunitarie che si qualificano come semplici trasferimenti di risorse o avvengono in forza di precise disposizioni normative (MLPS nota prot. 37/0018031/MA 007. A002 del 27 ottobre 2014) per l'acquisizione del Documento di Regolarità Contributiva (D.U.R.C.);
- le somme necessarie trovano copertura a valere sui capitoli U1161442 (UE) U1162442 (STATO) e U1169366 (BEI).

DETERMINA

Di prendere atto di quanto espresso in narrativa, che costituisce parte integrante e sostanziale del presente atto e che qui si intende integralmente riportato.

Di prendere atto delle dichiarazioni e attestazioni riportate nella sezione "Adempimenti contabili", che costituiscono parte integrante e sostanziale del presente atto e che qui si intendono integralmente riportate.

Di prendere atto delle dichiarazioni e attestazioni riportate nella sezione "Adempimenti contabili", che costituiscono parte integrante e sostanziale del presente atto e che qui si intendono integralmente riportate;

Di prendere atto che il Comune di Taranto con la determinazione del reg. gen. n. 4455 del 07/06/2024 ha proceduto all'omologazione, delle spese sostenute per la realizzazione dell'intervento, in € 7.905.600,00 a carico dei fondi regionali;

Di procedere alla rideterminazione del contributo che viene definitivamente concesso al Comune di Taranto per l'intervento in oggetto nella misura di € 7.905.600,00 a carico dei fondi regionali;

Di procedere alla riduzione contabile **da € 7.992.458,14 ad € 7.905.600,00**, dell'accertamento in entrata e dell'impegno di spesa disposti con la d.d. n. 18 del 27/06/2019 come riportato negli adempimenti contabili;

Di procedere alla liquidazione e pagamento ai sensi dell'art. 9 comma 1 lett. d) del Disciplinare in favore del Comune di Taranto dell'importo di € 765.091,68 quale erogazione del saldo finale a discarico del contributo rideterminato, a seguito dell'approvazione del quadro economico di omologazione della spesa complessivamente sostenuta per l'intervento, pari ad € 7.905.600,00 a carico dei fondi regionali, giusto impegno assunto con D.D. n. 18 del 27/06/2019 e specificatamente: € 382.545,84 a valere sul capitolo U1161442, € 267.782,09 a valere sul capitolo U1162442 ed € 114.763,75 a valere sul capitolo U1169366;

Di notificare a cura del responsabile del procedimento al Comune di Taranto;

Di pubblicare il presente provvedimento sul Bollettino Ufficiale della Regione Puglia ai sensi della L.R. del 15 giugno 2023, n.18

Il presente provvedimento, firmato digitalmente ai sensi del Testo Unico D.P.R. 28 dicembre 2000, n. 445 e del D.lgs. 7 marzo 2005, n. 82:

- sarà trasmesso al Servizio Verifiche di regolarità contabile sulla gestione del bilancio vincolato per gli adempimenti di competenza;
- è stato elaborato attraverso la piattaforma CIFRA2, composto da pagine tutte progressivamente numerate, firmato digitalmente;
- è pubblicato, in modalità telematica ai sensi dell'art.20 comma 3 del Decreto del Presidente della Giunta Regionale n. 22 del 22 gennaio 2021, per un periodo pari a 10 giorni lavorativi sull'Albo pretorio on-line della Regione Puglia;
- è pubblicato ai sensi dell'art. 26 e 27 del D.lgs 33/2013, a cura del responsabile del procedimento, sul sito ufficiale della Regione Puglia www.regione.puglia.it – Sezione Amministrazione Trasparente – Sottosezione di I Livello "Sovvenzioni, contributi, sussidi, vantaggi economici" – sottosezione di II livello "Atti di concessione";
- è conservato nel sistema regionale di archiviazione regionale;
- è conservato nell'archivio CIFRA2;
- è redatto nel rispetto della tutela alla riservatezza, secondo quanto disposto dal Regolamento UE n. 679/2016 e dal D.Lgs n. 196/2003 come modificato dal D. Lgs. n. 101/2018;

Il Dirigente della Sezione
(Dott.ssa Francesca Arbore)

Si attesta che il procedimento istruttorio è stato espletato nel rispetto della vigente normativa regionale,

nazionale e comunitaria e che il presente schema di provvedimento è conforme alle risultanze istruttorie.

Il Funzionario istruttore

Dott.ssa Giulia Di Leo

Si autorizza la Sezione Bilancio e Ragioneria a procedere alla registrazione degli adempimenti contabili dettagliatamente riportati nella Scheda Anagrafico Contabile, Allegato 1 parte integrante della presente determinazione.

Il presente Provvedimento diviene esecutivo con l'apposizione del Visto di Regolarità Contabile da parte della Sezione Bilancio e Ragioneria.

Basato sulla proposta n. 184/DIR/2024/00073 dei sottoscrittori della proposta:

E.Q. Responsabile delle sub Azioni 3.2.1 e 3.2.2 dell'Azione 3.2 e Supporto Sub Azione 3.1.2
Giulia Di Leo

Firmato digitalmente da:

Il Dirigente della Sezione Mobilità Sostenibile e Vigilanza del Trasporto Pubblico Locale
Francesca Arbore

DETERMINAZIONE DEL DIRIGENTE SEZIONE MOBILITA' SOSTENIBILE E VIGILANZA DEL TRASPORTO PUBBLICO LOCALE 4 novembre 2024, n. 77

PR Puglia FESR-FSE+2021-2027. Asse Prioritario III - Sub - Azione 3.1.2 - Avviso per la selezione di interventi finalizzati alla realizzazione di reti di percorsi ciclabili e/o ciclopedonali in aree urbane e suburbane" adattato con D.D. n. 52 del 27/08/2024 (BURP n. 74/2024). Approvazione esiti istruttori della Commissione di valutazione. Non ammissibilità della proposta progettuale del Comune di San Pancrazio Salentino.

IL DIRIGENTE DELLA STRUTTURA PROPONENTE

IL DIRIGENTE DELLA SEZIONE

VISTA la L.R. del 4/02/1997 n. 7 recante "Norme in materia di organizzazione dell'amministrazione regionale" che agli art. 4 e 5 disciplina rispettivamente la "ripartizione delle competenze" e la "funzione dirigenziale";
VISTA la D.G.R. del 28.07.1998 n.3261 avente ad oggetto "Separazione delle attività di direzione politica da quelle di gestione amministrativa. Direttiva alle strutture organizzative regionali";
VISTO il D.Lgs. 165/01 recante "Norme generali sull'ordinamento del lavoro alle dipendenze delle amministrazioni pubbliche" che all'art 4 disciplina l'"Indirizzo politico- amministrativo. Funzioni e responsabilità" e all'art 17 le " Funzioni dei dirigenti";
VISTO il D.Lgs. del 07/03/2005 n.82 "Codice dell'amministrazione digitale" e ss.mm.ii.;
VISTO l'art. 32 della Legge n.69 del 18/06/2009, in forza del quale gli obblighi di pubblicazione di atti e provvedimenti amministrativi aventi effetto di pubblicità legale si intendono assolti con la pubblicazione nei propri siti informatici da parte delle amministrazioni;
VISTO il D.Lgs. n. 196 del 30/06/2003 "Codice in materia di protezione dei dati personali" integrato con le modifiche introdotte dal Decreto legislativo n. 101 del 10 agosto 2018 in adeguamento alle disposizioni del Regolamento (UE) 2016/679 - GDPR;
VISTE le linee guida per la gestione degli atti Dirigenziali come documenti originali informatici con il sistema CIFRA2, reperibili sulla piattaforma CIFRA2 a link https://cifra2.rsr.rupar.puglia.it/
VISTA la D.G.R. n.1518/2015 e il D.P.G.R. n.443/2015 di adozione e approvazione del "Modello Ambidestro per l'Innovazione della macchina Amministrativa regionale MAIA";
VISTA la D.G.R. del 07/12/2020 n. 1974, recante "*Approvazione Atto di Alta Organizzazione. Modello Organizzativo 'MAIA 2.0*'", con cui è stato adottato il nuovo modello organizzativo delle strutture della Giunta Regionale e della Presidenza;
VISTO il D.P.G.R del 22/01/2021 n.22 avente ad oggetto: "Adozione Atto di Alta Organizzazione. Modello Organizzativo MAIA 2.0";
VISTA la D.G.R. 15 settembre 2021, n. 1466 recante l'approvazione della Strategia regionale per la parità di genere, denominata "Agenda di Genere";
VISTA la D.G.R. n. 938 del 03/07/2023, recante "D.G.R. n. 302/2022 Valutazione di impatto di genere. Sistema di gestione e di monitoraggio. Revisione degli allegati;
VISTA la L.R. del 15 giugno 2023, n.18 recante norme sull' "Ordinamento del Bollettino Ufficiale della Regione Puglia (BURP) e disciplina delle forme e modalità di pubblicazione degli atti";
VISTA la D.G.R. n. 1813 del 07/12/2022 con la quale è stato conferito l'incarico di direzione della Sezione Mobilità Sostenibile e Vigilanza del Trasporto Pubblico Locale;
VISTA la D.D. n. 34 del 02/05/2024 di conferimento dell' incarico di Responsabilità equiparata ad Elevata Qualificazione (EQ) di tipologia A denominata Responsabilità delle Sub-Azioni 3.2.1 e 3.2.2 dell'azione 3.2. "Interventi infrastrutturali e tecnologici di gestione del traffico e per l'integrazione tariffaria" e supporto alla Sub Azione 3.1.2. PR Puglia FESR FSE+ 2021 - 2027 a seguito dell'Avviso indetto con Determinazione Dirigenziale n. 29 del 11/04/2024 della Sezione Mobilità Sostenibile e Vigilanza del TPL.;
VISTO il Regolamento (UE) n. 2021/1060 del Parlamento Europeo e del Consiglio del 24 giugno 2021, recante le disposizioni comuni applicabili al Fondo europeo di sviluppo regionale, al Fondo sociale europeo Plus, al

Fondo di coesione, al Fondo per una transizione giusta, al Fondo europeo per gli affari marittimi, la pesca e l'acquacoltura, e le regole finanziarie applicabili a tali fondi e al Fondo Asilo, migrazione e integrazione, al Fondo Sicurezza interna e allo Strumento di sostegno finanziario per la gestione delle frontiere e la politica dei visti;

VISTO il Regolamento (UE) 2021/1058 del Parlamento Europeo e del Consiglio, relativo al Fondo europeo di sviluppo regionale e al Fondo di coesione;

VISTO il Regolamento (UE) n. 2016/679 del Parlamento Europeo e del Consiglio del 27 aprile 2016, relativo alla protezione delle persone fisiche con riguardo al trattamento dei dati personali, nonché alla libera circolazione di tali dati e che abroga la direttiva 95/46/CE;

VISTA la Decisione di esecuzione della Commissione C(2022) 8461 finale del 17.11.2022, che approva il programma "Programma Regionale Puglia FESR- FSE+ 2021-2027" (CCI 2021IT16FFPR002) per il sostegno a titolo del Fondo europeo di sviluppo regionale e del Fondo sociale europeo Plus nell'ambito dell'obiettivo "Investimenti a favore dell'occupazione e della crescita" per la Regione Puglia in Italia;

VISTA la D.G.R. n. 1812 del 07.12.2022 avente ad oggetto "Programmazione FESR- FSE+2021- 2027. Presa d'atto Decisione di esecuzione C (2022) 8461 del 17/11/2022 e primi adempimenti";

VISTA la D.G.R. n. 556 del 20.04.2022, con la quale il Dirigente pro-tempore della Sezione Programmazione Unitaria, Gabinetto del Presidente è stato individuato quale Autorità di Gestione del PR Puglia FESR - FSE 2021-2027**;**

VISTA la Deliberazione di Giunta Regionale n. 130 del 16 febbraio 2023, con la quale la Regione ha istituito il Comitato di Sorveglianza del Programma;

VISTA la Deliberazione di Giunta Regionale del 03 maggio 2023, n. 603 avente ad oggetto "Programma Regionale FESR-FSE+ 2021-2027 - presa d'atto della metodologia e dei criteri di selezione delle operazioni approvati in sede di Comitato di Sorveglianza ai sensi dell'art 40 (2), lett. a) del Reg. (UE) n. 1060/2021";

VISTA la Deliberazione di Giunta Regionale del 03 maggio 2023, n. 609 con la quale la Giunta regionale ha approvato il sistema di governance del Programma, individuando le policy del Programma con relativa attribuzione di responsabilità in capo ai Direttori di Dipartimento competenti e conseguente individuazione di Responsabilità di Azione a titolarità delle pertinenti Sezioni regionali, in considerazione della connessione tra il contenuto funzionale delle Sezioni che afferiscono al Dipartimento e il contenuto delle Azioni previste dal Programma;

VISTA la Deliberazione della Giunta Regionale del 3 luglio 2023, n. 938 recante "D.G.R. n. 302/2022 Valutazione di impatto di genere. Sistema di gestione e di monitoraggio. Revisione degli allegati";

VISTA la Determinazione Dirigenziale del 31 ottobre 2023 n. 177 del Dirigente della Sezione Programmazione Unitaria con la quale sono state istituite le Sub-azioni del PR FESR FSE+ 2021-2027;

VISTA la Deliberazione della Giunta Regionale del 27 novembre 2023 n. 1661 con cui la Giunta Regionale ha approvato la proposta di organizzazione delle funzioni dei Soggetti responsabili della gestione del Programma Regionale FESR-FSE+ 2021- 2027;

VISTA la Deliberazione della Giunta Regionale del 27 novembre 2023, n. 1670 di "Approvazione della Strategia Regionale di Sviluppo Sostenibile (SRSvS) della Puglia (art. 34 della D.Lgs. 152/2006 e ss.mm.ii.);

VISTA la Deliberazione della Giunta Regionale del 1 dicembre 2023 n. 554 di "Adozione Atto di organizzazione per l'attuazione del Programma Operativo FESR- FSE 2021-2027".

VISTA la Determinazione del Dirigente della Sezione Trasporto Pubblico Locale e Intermodalità n. 223 del 21/12/2023 con la quale è stato disposto, il conferimento di delega, ai sensi del comma 4 e 5 dell'art. 7 del DPGR n. 554/2023, al Dirigente della Sezione Mobilità Sostenibile e Vigilanza del TPL, delle funzioni di cui al comma 1 dell'art. 7 del medesimo Atto di Organizzazione per l'attuazione del Programma Operativo FESR-FSE 2021-2027, dell'Azione 3.1 del PR Puglia FESR 2021-2027, ad esclusione della sottoscrizione della dichiarazione di spesa di cui alla lettera h), comma 1 del citato art. 7;

VISTA la Deliberazione della Giunta Regionale del 17/06/2024 n. 812 avente ad oggetto "Programmazione Regionale FESR-FSE+ 2021-2027. Adesione alla Piattaforma per le Tecnologie strategiche per l9Europa (STEP). Riprogrammazione del PR FESR FSE+ 2021-2027. Indirizzi";

VISTA la Deliberazione della Giunta Regionale del 17/06/2024 n. 813 avente per oggetto "Programma

Regionale FESR-FSE+ 2021-2027. Governance del Programma. Modifiche alla Deliberazione di Giunta Regionale n.609/2023";
VISTA la Determinazione Dirigenziale del 29/5/2024 n. 150 del Dirigente della Sezione Programmazione Unitaria avente per oggetto "PR Puglia FESR-FSE+ 2021- 2027 (CCI 2021IT16FFPR002). Art. 69 del Regolamento (UE) 2021/1060 - Adozione del testo descrittivo del Sistema di Gestione e Controllo (Si.Ge.Co.) e dei relativi allegati".
VISTO il D.Lgs 118/2011, recante "Disposizioni in materia di armonizzazione dei sistemi contabili e degli schemi di bilancio della Regione, degli enti locali e dei loro organismi, a norma degli artt. 1 e 2 della L. 42/2009", come integrato dal D.lgs. 126/2014 e ss.mm.ii;
VISTA Legge regionale n. 37 del 29/12/2023 "Disposizioni per la formazione del bilancio di previsione 2024 e bilancio pluriennale 2024-2026 della Regione Puglia (legge di stabilità regionale 2024)";
VISTA Legge regionale n. 38 del 29/12/2023 "Bilancio di previsione della Regione Puglia per l'esercizio finanziario 2024 e pluriennale 2024-2026"
VISTA Deliberazione di Giunta regionale n. 18 del 22/01/2024 "Bilancio di previsione per l'esercizio finanziario 2024 e pluriennale 2024-2026. Articolo 39, comma 10, del decreto legislativo 23 giugno 2011, n. 118. Documento tecnico di accompagnamento e Bilancio Finanziario Gestionale. Approvazione".

Sulla base dell'istruttoria espletata dal funzionario, responsabile del presente procedimento amministrativo, titolare di E.Q. "Responsabilità delle Sub-Azioni 3.2.1 - 3.2.2 del PR Puglia FESR FSE+ 2021 – 2027" dalla quale emerge quanto segue:

Premesso che:

- il PR Puglia FESR – FSE+ 2021-2027 (CCI 2021IT16FFPR002), approvato con Decisione C(2022) 8461 del 17 novembre 2022, all'Obiettino specifico RSO2.8, fissa le direttrici di una più ampia strategia regionale finalizzata a "Promuovere la mobilità urbana multimodale sostenibile quale parte della transizione verso un'economia a zero emissioni nette di carbonio;
- nell'ambito dell'Asse Prioritario III "Mobilità urbana sostenibile", è individuata l'Azione 3.1"Interventi per la promozione della mobilità urbana multimodale sostenibile";
- la succitata Azione prevede la Sub Azione 3.1.2 "Promuovere le infrastrutture ed i servizi di mobilità dolce ciclopedonale a scala urbana e suburbana", con le finalità di:
- attuare una serie di interventi volti alla creazione di percorsi ciclo-pedonali e di percorsi (o reti) ciclabili finalizzate all'incremento diffuso della mobilità pedonale e ciclistica, soprattutto in ambito urbano, suburbano (periferie) e nelle aree urbane contigue (limitato ai soli Comuni limitrofi);
- alleggerire il traffico veicolare mediante la creazione di appositi percorsi casa- lavoro e casa-scuola per tutte quelle categorie di utenti che si muovono nell'ambito della città o delle sue periferie;
- il PR Puglia FESR – FSE+ 2021-2027, nell'ambito della Sub Azione 3.1.2, sosterrà in particolare, l'estensione ed il completamento delle ciclovie di interesse regionale/nazionale ricadenti in ambito urbano, suburbano e aree urbane contigue (come sopra definiti), nonché dei percorsi ciclabili e/o ciclopedonali di collegamento dalle o verso le stazioni ferroviarie o punti di interesse (ad esempio ospedali, università, scuole, mercati pubblici ecc.;
- tra i destinatari degli interventi volti a promuovere la mobilità urbana multimodale sostenibile, correlati all'Obiettino specifico RSO2.8 del PR Puglia FESR – FSE+ 2021-2027, figurano gli enti locali e le unioni di comuni.
- con Determinazione del Direttore del Dipartimento Mobilità n. 5 del 01/12/2023 è stata attribuita al Dirigente della Sezione Mobilità Sostenibile e Vigilanza del TPL, la responsabilità della Sub azione 3.1.2 "Promuovere le infrastrutture ed i servizi di mobilità dolce ciclopedonale a scala urbana e suburbana", nell'ambito dell'Azione 3.1 "Interventi per la promozione della mobilità urbana multimodale sostenibile", a titolarità della Sezione TPL e Intermodalità;
- con Determinazione del Dirigente della Sezione Trasporto Pubblico Locale e Intermodalità n. 223 del

21/12/2023 è stata conferita la delega, ai sensi del comma 4 e 5 dell'art. 7 del DPGR n. 554/2023, al Dirigente della Sezione Mobilità Sostenibile e Vigilanza del TPL, delle funzioni di cui al comma 1 dell'art. 7 del medesimo Atto di Organizzazione per l'attuazione del Programma Operativo FESR-FSE 2021-2027, dell'Azione 3.1 del PR Puglia FESR 2021- 2027, tranne la sottoscrizione della dichiarazione di spesa di cui alla lettera h), comma 1 del citato art. 7;

Visto che la Sezione Mobilità Sostenibile e Vigilanza del TPL :

- con determinazione dirigenziale n. 52 del 27/08/2024 ha proceduto:
- all'adozione dell'Avviso per la selezione di proposte progettuali finalizzate alla realizzazione di reti di percorsi ciclabili e/o ciclopedonali in aree urbane e suburbane;
- all'approvazione dello schema di Disciplinare regolante i rapporti tra la Regione Puglia e i Soggetti Beneficiari individuati nell'ambito della summenzionata procedura selettiva;
- a dare atto che il finanziamento complessivo destinato all'Avviso è pari a € 15.620.000,00 a valere sulle risorse della sub azione 3.1.2 dell'Azione 3.1, Asse Prioritario III "Mobilità urbana sostenibile" del PR Puglia FESR 2021-2027;
- alla registrazione di obbligazione giuridicamente non perfezionata di parte entrata e di parte spesa, giusta DGR n. 982 del 08/07/2024, necessaria alla copertura dell'Avviso per la selezione di proposte progettuali finalizzate alla realizzazione di reti di percorsi ciclabili e/o ciclopedonali in aree urbane e suburbane.
- con determinazione dirigenziale n. 55 del 18/09/2024 ha proceduto:
- alla nomina dei componenti della Commissione di valutazione, interna al Dipartimento Mobilità, per la selezione delle proposte progettuali a valere sull'"Avviso per la selezione di proposte progettuali finalizzate alla realizzazione di reti di percorsi ciclabili e/o ciclopedonali in aree urbane e suburbane " adottato con d.d. n. 52 del 27/08/2024 e pubblicato sul BURP n. 74 del 12/09/2024, come di seguito riportato:

  1. Ing. Francesco Cardaropoli, funzionario incardinato presso la Sezione Mobilità Sostenibile e Vigilanza del TPL , in qualità di Presidente;
  2. Ing. Fabrizio Fanizza funzionario incardinato presso la Sezione Trasporto pubblico locale e intermodalità, titolare dell'E.Q. "monitoraggio e controllo operativo dei contratti ferroviari e dell'offerta di trasporto" , in qualità di componente;
  3. Arch. Davide Bertugno funzionario incardinata presso la Sezione Infrastrutture per la Mobilità, in qualità di componente;
  4. Dott.ssa Francesca Pellicoro funzionario incardinato presso la Sezione Mobilità Sostenibile e Vigilanza del TPL, in qualità di segretario verbalizzante non componente.

Visto, altresì, che l'Avviso innanzi citato prevede:

- all'art.7.3. che:

"Al fine di rendere sanabili le irregolarità documentali che non siano espressamente sanzionate con l'inammissibilità dal presente Avviso e quelle che non incidono, in termini sostanziali, sul procedimento o sulla par condicio di coloro che vi partecipano, ovvero nei casi in cui si renda necessario supportare l'istruttoria con chiarimenti, la Commissione di valutazione, per il tramite del Responsabile del procedimento, procederà a richiedere integrazioni documentali e/o chiarimenti al Soggetto proponente […]

- all'art. 7.4 che:

"Completato l'iter procedimentale relativo alla singola proposta progettuale, si procederà con Atto Dirigenziale ad approvarne gli esiti rappresentando, ove ricorrente, la non ammissibilità/non finanziabilità e le relative motivazioni. […]

Preso atto che:

- il Comune di San Pancrazio Salentino ha presentato in data 17/09/2024, istanza di partecipazione all'Avviso de quo mediante n. 7 pec, asseverate in pari data ai seguenti nn. di protocollo: 451325/2024 - 451330/2024 - 451337/2024 - 451351/2024 - 451356/2024- 451362/2024- 451366/2024
- la Commissione di valutazione:
- si è riunita in data 01/10/2024, giusta verbale n. 2 agli atti della Sezione, ed stabilito di sospendere la fase di verifica dell'ammissibilità formale e conformemente alle previsioni del paragrafo 7.3. dell'Avviso in oggetto, ha richiesto per il tramite del Responsabile del procedimento al Comune di voler produrre le seguenti integrazioni documentali:
    - Allegati A2, A3 e A4 compilati in ogni loro parte
    - verbali di validazione e di verifica del progetto;
    - shape file di progetto completo
- il Responsabile del Procedimento con nota prot. n. 482840 del 04/10/2024, ha richiesto al Comune di San Pancrazio Salentino di trasmettere le seguenti integrazioni documentali:
    - Allegati A2, A3 e A4 compilati in ogni loro parte
    - verbali di validazione e di verifica del progetto;
    - shape file di progetto completo.

giusta verbale n. 2, assegnando a tal fine un termine pari a 15 giorni lavorativi, così come previsto al punto 7.3 dell'avviso pubblico;

- il Comune di San Pancrazio Salentino con nota prot.n. 0012912 del 12/10/2024, asseverata al protocollo regionale n. 503588 del 15/10/2024, ha trasmesso la succitata documentazione a titolo di integrazione, entro i termini previsti;

Preso atto altresì:

- con nota prot. n. 0532976 del 30/10/2024 la Commissione di valutazione ha notificato al responsabile del procedimento il verbale n. 4 del 24/10/2024;
- la Commissione di valutazione a seguito della riunione del 24/10/204, giusta verbale n. 4 agli atti della Sezione ha:
- ripreso la fase di verifica dell'ammissibilità formale ed ha dichiarato **superata la verifica di ammissibilità formale** in ossequio al punto 7.2.1 dell'Avviso;
- proceduto alla verifica relativa al soddisfacimento dei criteri di ammissibilità sostanziale dell'istanza pervenuta, sulla base della check-list n.2, di cui al verbale n.1 del 24/09/2024, rilevando la seguente **causa di inammissibilità sostanziale**:
    - *parte del percorso di progetto non è coerente con le finalità dell'Avviso pubblico. In merito a tale aspetto, si rileva che:*
    - *il punto 5.1 dell'Avviso stabilisce che oggetto di finanziamento sono le "[…]reti di percorsi ciclabili e/o ciclo pedonali […]" ricadenti in territorio pugliese;*
    - *il punto 5.2 dell'Avviso stabilisce che "ciascun intervento candidato deve garantire la continuità, senza interruzione, dei percorsi ciclabili e/o ciclo pedonali di cui alla rete oggetto della proposta progettuale strutturata secondo le tipologie di cui al punto 5.1.*

Altresì, l'intervento deve essere: dotato di soluzioni progettuali atte a garantire:

- *la separazione fisica dei flussi di traffico veicolare e ciclo-pedonale, finalizzata a garantire le condizioni di sicurezza della c.d. "utenza vulnerabile della strada", anche in quelle situazioni di potenziale pericolo causate dal differenziale di velocità;*
- *la massima sicurezza della mobilità ciclistica e pedonale, soprattutto nei punti di intersezione (accessi a intersezioni, passi carrai, rotatorie ecc.)".*

Nel caso specifico, a causa della particolare conformazione del percorso di progetto (che non si chiude ad anello), la realizzazione di una parte di questo in senso monodirezionale, obbliga gli utenti a percorrere quel determinato tratto (di lunghezza pari a circa 2,3 km) solo in un senso, senza la possibilità di tornare al punto di partenza.
Siffatta tipologia non è, quindi, conforme a quanto richiesto dai punti 5.1 e 5.2 dell'Avviso."

- la Commissione di valutazione, con riferimento a quanto richiesto al punto 5.2 dell'Avviso, in merito alle caratteristiche degli interventi, in accordo con il livello di progettazione presentato, ha segnalato inoltre che:
- nella "Relazione generale" e negli elaborati grafici correlati è necessario approfondire tecnicamente:
- le soluzioni progettuali atte a garantire la massima sicurezza della mobilità ciclistica e pedonale, soprattutto nei punti di intersezione (accessi a intersezioni, passi carrai, rotatorie ecc.);
- le soluzioni progettuali atte a garantire il rispetto dei principi di inclusione sociale finalizzato alla fruizione dell'infrastruttura a tutti gli utenti: pedoni, ciclisti, anziani, bambini, disabili e tutti coloro che ne usufruiscono con modalità diverse (es. diverse capacità cognitive e fisiche);
- i sistemi di illuminazione;
- il sistema di smaltimento delle acque meteoriche;
- è necessario indicare gli specifici elementi identificativi del percorso, quali:
    - nomi degli itinerari ciclabili e/o ciclopedonali;
    - senso di marcia di ogni singolo percorso in caso di monodirezionalità o bidirezionalità.

Considerato che:

- ai sensi e per gli è effetti dell'art. 7.4. dell'Avviso, adottato con determinazione dirigenziale n. 52 del 27/08/2024, è possibile procedere ad approvare gli esiti istruttori della Commissione di valutazione, riportati nel verbale n. 4 del 24/10/2024, agli atti della Sezione.

Tanto premesso, visto e considerato con il presente provvedimento si procede:

- ad approvare, ai sensi dell'art. 7.4. dell'Avviso, gli esiti istruttori della Commissione di valutazione, riportati nel verbale nel verbale n.4 del 24/10/2024 agli atti della Sezione, in base ai quali **non risulta superata la verifica di ammissibilità sostanziale** della proposta progettuale del Comune di San Pancrazio Salentino per le seguenti motivazioni:
- *parte del percorso di progetto non è coerente con le finalità dell'Avviso pubblico. In merito a tale aspetto, si rileva che:*
- *il punto 5.1 dell'Avviso stabilisce che oggetto di finanziamento sono le "[…]reti di percorsi ciclabili e/o ciclo pedonali […]" ricadenti in territorio pugliese;*
- *il punto 5.2 dell'Avviso stabilisce che "ciascun intervento candidato deve garantire la continuità, senza interruzione, dei percorsi ciclabili e/o ciclo pedonali di cui alla rete oggetto della proposta progettuale strutturata secondo le tipologie di cui al punto 5.1.*

  Altresì, l'intervento deve essere: dotato di soluzioni progettuali atte a garantire:

- *la separazione fisica dei flussi di traffico veicolare e ciclo-pedonale, finalizzata a garantire le condizioni di sicurezza della c.d. "utenza vulnerabile della strada", anche in quelle situazioni di potenziale pericolo causate dal differenziale di velocità;*
- *la massima sicurezza della mobilità ciclistica e pedonale, soprattutto nei punti di intersezione (accessi a intersezioni, passi carrai, rotatorie ecc.)".*

  Nel caso specifico, a causa della particolare conformazione del percorso di progetto (che non si chiude ad anello), la realizzazione di una parte di questo in senso monodirezionale, obbliga gli utenti a percorrere quel determinato tratto (di lunghezza pari a circa 2,3 km) solo in un senso, senza la possibilità di tornare al punto di partenza.Siffatta tipologia non è, quindi, conforme a quanto richiesto dai punti 5.1 e 5.2 dell'Avviso."

- per l'effetto, a **dichiarare non ammissibile a finanziamento** a valere sull'Avviso per la selezione di proposte progettuali finalizzate alla realizzazione di reti di percorsi ciclabili e/o ciclopedonali in aree urbane e suburbane" adottato con d.d. n. 52 del 27/08/2024 (BURP n. 74 del 12.09.2024), la proposta progettuale del Comune di San Pancrazio Salentino presentata mediante n. 7 pec, asseverate in pari data ai seguenti nn. di protocollo: 451325/2024 - 451330/2024 - 451337/2024 - 451351/2024 - 451356/2024 - 451362/2024 - 451366/2024

Verifica ai sensi del Regolamento UE n. 679/2016 e del D.Lgs. n. 196/2003, come modificato dal D.lgs. n. 101/2018. Garanzie alla riservatezza

La pubblicazione dell'atto all'albo, salve le garanzie previste dalla Legge 241/90 e dal D.lgs. n. 33/2013 in tema di accesso ai documenti amministrativi, avviene nel rispetto della tutela alla riservatezza dei cittadini, secondo quanto disposto dal D.Lgs. 196/2003 ss.mm.ii, come modificato dal D.Lgs. n. 101/2018 in materia di protezione dei dati personali, nonché dal vigente Regolamento regionale n. 5/2006 per il trattamento dei dati sensibili e giudiziari. Ai fini della pubblicità legale, l'atto destinato alla pubblicazione è redatto in modo da evitare la diffusione dei dati personali identificativi, ovvero il riferimento di dati sensibili; qualora tali dati fossero indispensabili per l'adozione dell'atto, essi sono trasferiti in documenti separati, esplicitamente richiamati.

ADEMPIMENTI CONTABILI AI SENSI D.LGS. N. 118/2011 E SS.MM.II.

Il presente provvedimento non comporta alcun mutamento qualitativo o quantitativo di entrata o di spesa né a carico del Bilancio regionale, né a carico di Enti i cui creditori potrebbero rivalersi sulla Regione ed è escluso ogni ulteriore onere aggiuntivo rispetto a quelli già autorizzati a valere sullo stanziamento previsto dal Bilancio regionale.

Valutazione di impatto di genere
Ai sensi della D.G.R. n. 938 del 03/07/2023 la presente determinazione è stata sottoposta a Valutazione di impatto di genere. **L'impatto di genere stimato risulta: indiretto**

DETERMINA

Di prendere atto di quanto espresso in narrativa, che costituisce parte integrante e sostanziale del presente atto e che qui si intende integralmente riportato.

Di approvare, ai sensi dell'art. 7.4. dell'Avviso, gli esiti istruttori della Commissione di valutazione, riportati nel verbale nel verbale n.4 del 24/10/2024 agli atti della Sezione, in base ai quali **non risulta superata la verifica di ammissibilità sostanziale** della proposta progettuale del Comune di San Pancrazio Salentino per le seguenti motivazioni:

- *parte del percorso di progetto non è coerente con le finalità dell'Avviso pubblico. In merito a tale aspetto, si rileva che:*
  - *il punto 5.1 dell'Avviso stabilisce che oggetto di finanziamento sono le "[…]reti di percorsi ciclabili e/o ciclo pedonali […]" ricadenti in territorio pugliese;*
  - *il punto 5.2 dell'Avviso stabilisce che "ciascun intervento candidato deve garantire la continuità, senza interruzione, dei percorsi ciclabili e/o ciclo pedonali di cui alla rete oggetto della proposta progettuale strutturata secondo le tipologie di cui al punto 5.1.*

Altresì, l'intervento deve essere: dotato di soluzioni progettuali atte a garantire:

- *la separazione fisica dei flussi di traffico veicolare e ciclo-pedonale, finalizzata a garantire le condizioni di sicurezza della c.d. "utenza vulnerabile della strada", anche in quelle situazioni di potenziale pericolo causate dal differenziale di velocità;*
- *la massima sicurezza della mobilità ciclistica e pedonale, soprattutto nei punti di intersezione (accessi a intersezioni, passi carrai, rotatorie ecc.)".*

Nel caso specifico, a causa della particolare conformazione del percorso di progetto (che non si chiude ad anello), la realizzazione di una parte di questo in senso monodirezionale, obbliga gli utenti a percorrere quel determinato tratto (di lunghezza pari a circa 2,3 km) solo in un senso, senza la possibilità di tornare al punto di partenza.Siffatta tipologia non è, quindi, conforme a quanto richiesto dai punti 5.1 e 5.2 dell'Avviso."

Di **dichiarare**, per l'effetto, **non ammissibile a finanziamento** a valere sull'Avviso per la selezione di proposte progettuali finalizzate alla realizzazione di reti di percorsi ciclabili e/o ciclopedonali in aree urbane e suburbane" adottato con d.d. n. 52 del 27/08/2024 (BURP n. 74 del 12.09.2024), la proposta progettuale del Comune di San Pancrazio Salentino presentata mediante n. 7 pec, asseverate in pari data ai seguenti nn. di protocollo: 451325/2024 - 451330/2024 - 451337/2024 - 451351/2024 - 451356/2024- 451362/2024- 451366/2024

Di pubblicare il presente provvedimento sul Bollettino Ufficiale della Regione Puglia ai sensi della L.R. del 15 giugno 2023, n.18 art.3 comma 4;

Di notificare il presente provvedimento a cura del Responsabile del Procedimento al Comune di San Pancrazio Salentino ;

Il presente provvedimento, firmato digitalmente ai sensi del Testo Unico D.P.R. 28 dicembre 2000, n. 445 e del D.lgs. 7 marzo 2005, n. 82:

- è direttamente esecutivo;
- è stato elaborato attraverso la piattaforma CIFRA2, composto da pagine tutte progressivamente numerate, firmato digitalmente;
- è pubblicato, in modalità telematica ai sensi dell'art.20 comma 3 del Decreto del Presidente della Giunta Regionale n. 22 del 22 gennaio 2021, per un periodo pari a 10 giorni lavorativi sull'Albo pretorio on-line della Regione Puglia;
- non ricorrono gli obblighi di cui agli articoli 26 e 27 del D.lgs. 14 marzo 2013 n. 33;
- è pubblicato, ai sensi del D.lgs. n. 33/2013, sul sito istituzionale della Regione Puglia www.regione.puglia.it, Sezione "Amministrazione trasparente"/ sottosezione di I livello Provvedimenti – sottosezione di II livello Provvedimenti dei Dirigenti Amministrativi – Giunta Regionale;
- è pubblicato sul Bollettino Ufficiale della Regione Puglia ai sensi della L.R. del 15 giugno 2023, n.18 art .3 comma 4;
- è conservato nel sistema regionale di archiviazione regionale;
- è conservato nell'archivio CIFRA2;
- è redatto nel rispetto della tutela alla riservatezza, secondo quanto disposto dal Regolamento UE n. 679/2016 e dal D.Lgs n. 196/2003 come modificato dal D. Lgs. n. 101/2018;

Il presente Provvedimento è direttamente esecutivo.

Basato sulla proposta n. 184/DIR/2024/00092 dei sottoscrittori della proposta:

E.Q. Responsabile delle sub Azioni 3.2.1 e 3.2.2 dell'Azione 3.2 e Supporto Sub Azione 3.1.2
Giulia Di Leo

Firmato digitalmente da:

Il Dirigente della Sezione Mobilità Sostenibile e Vigilanza del Trasporto Pubblico Locale
Francesca Arbore

DETERMINAZIONE DEL DIRIGENTE SEZIONE MOBILITA' SOSTENIBILE E VIGILANZA DEL TRASPORTO PUBBLICO LOCALE 4 novembre 2024, n. 78

PR Puglia FESR-FSE+2021-2027. Asse Prioritario III - Sub - Azione 3.1.2 - Avviso per la selezione di interventi finalizzati alla realizzazione di reti di percorsi ciclabili e/o ciclopedonali in aree urbane e suburbane" adattato con D.D. n. 52 del 27/08/2024 (BURP n. 74/2024). Approvazione esiti istruttori della Commissione di valutazione. Non ammissibilità della proposta progettuale del Comune di Morciano di Leuca.

IL DIRIGENTE DELLA STRUTTURA PROPONENTE

IL DIRIGENTE DELLA SEZIONE

VISTA la L.R. del 4/02/1997 n. 7 recante "Norme in materia di organizzazione dell'amministrazione regionale" che agli art. 4 e 5 disciplina rispettivamente la "ripartizione delle competenze" e la "funzione dirigenziale";
VISTA la D.G.R. del 28.07.1998 n.3261 avente ad oggetto "Separazione delle attività di direzione politica da quelle di gestione amministrativa. Direttiva alle strutture organizzative regionali";
VISTO il D.Lgs. 165/01 recante "Norme generali sull'ordinamento del lavoro alle dipendenze delle amministrazioni pubbliche" che all'art 4 disciplina l'"Indirizzo politico-amministrativo. Funzioni e responsabilità" e all'art 17 le " Funzioni dei dirigenti";
VISTO il D.Lgs. del 07/03/2005 n.82 "Codice dell'amministrazione digitale" e ss.mm.ii.;
VISTO l'art. 32 della Legge n.69 del 18/06/2009, in forza del quale gli obblighi di pubblicazione di atti e provvedimenti amministrativi aventi effetto di pubblicità legale si intendono assolti con la pubblicazione nei propri siti informatici da parte delle amministrazioni;
VISTO il D.Lgs. n. 196 del 30/06/2003 "Codice in materia di protezione dei dati personali" integrato con le modifiche introdotte dal Decreto legislativo n. 101 del 10 agosto 2018 in adeguamento alle disposizioni del Regolamento (UE) 2016/679 - GDPR;
VISTE le linee guida per la gestione degli atti Dirigenziali come documenti originali informatici con il sistema CIFRA2, reperibili sulla piattaforma CIFRA2 a link https://cifra2.rsr.rupar.puglia.it/
VISTA la D.G.R. n.1518/2015 e il D.P.G.R. n.443/2015 di adozione e approvazione del "Modello Ambidestro per l'Innovazione della macchina Amministrativa regionale MAIA";
VISTA la D.G.R. del 07/12/2020 n. 1974, recante "*Approvazione Atto di Alta Organizzazione. Modello Organizzativo 'MAIA 2.0*'", con cui è stato adottato il nuovo modello organizzativo delle strutture della Giunta Regionale e della Presidenza;
VISTO il D.P.G.R del 22/01/2021 n.22 avente ad oggetto: "Adozione Atto di Alta Organizzazione. Modello Organizzativo MAIA 2.0";
VISTA la D.G.R. 15 settembre 2021, n. 1466 recante l'approvazione della Strategia regionale per la parità di genere, denominata "Agenda di Genere";
VISTA la D.G.R. n. 938 del 03/07/2023, recante "D.G.R. n. 302/2022 Valutazione di impatto di genere. Sistema di gestione e di monitoraggio. Revisione degli allegati;
VISTA la L.R. del 15 giugno 2023, n.18 recante norme sull' "Ordinamento del Bollettino Ufficiale della Regione Puglia (BURP) e disciplina delle forme e modalità di pubblicazione degli atti";
VISTA la D.G.R. n. 1813 del 07/12/2022 con la quale è stato conferito l'incarico di direzione della Sezione Mobilità Sostenibile e Vigilanza del Trasporto Pubblico Locale;
VISTA la D.D. n. 34 del 02/05/2024 di conferimento dell' incarico di Responsabilità equiparata ad Elevata Qualificazione (EQ) di tipologia A denominata Responsabilità delle Sub-Azioni 3.2.1 e 3.2.2 dell'azione 3.2. "Interventi infrastrutturali e tecnologici di gestione del traffico e per l'integrazione tariffaria" e supporto alla Sub Azione 3.1.2. PR Puglia FESR FSE+ 2021 - 2027 a seguito dell'Avviso indetto con Determinazione Dirigenziale n. 29 del 11/04/2024 della Sezione Mobilità Sostenibile e Vigilanza del TPL.;
VISTO il Regolamento (UE) n. 2021/1060 del Parlamento Europeo e del Consiglio del 24 giugno 2021, recante

le disposizioni comuni applicabili al Fondo europeo di sviluppo regionale, al Fondo sociale europeo Plus, al Fondo di coesione, al Fondo per una transizione giusta, al Fondo europeo per gli affari marittimi, la pesca e l'acquacoltura, e le regole finanziarie applicabili a tali fondi e al Fondo Asilo, migrazione e integrazione, al Fondo Sicurezza interna e allo Strumento di sostegno finanziario per la gestione delle frontiere e la politica dei visti;

VISTO il Regolamento (UE) 2021/1058 del Parlamento Europeo e del Consiglio, relativo al Fondo europeo di sviluppo regionale e al Fondo di coesione;

VISTO il Regolamento (UE) n. 2016/679 del Parlamento Europeo e del Consiglio del 27 aprile 2016, relativo alla protezione delle persone fisiche con riguardo al trattamento dei dati personali, nonché alla libera circolazione di tali dati e che abroga la direttiva 95/46/CE;

VISTA la Decisione di esecuzione della Commissione C(2022) 8461 finale del 17.11.2022, che approva il programma "Programma Regionale Puglia FESR- FSE+ 2021-2027" (CCI 2021IT16FFPR002) per il sostegno a titolo del Fondo europeo di sviluppo regionale e del Fondo sociale europeo Plus nell'ambito dell'obiettivo "Investimenti a favore dell'occupazione e della crescita" per la Regione Puglia in Italia;

VISTA la D.G.R. n. 1812 del 07.12.2022 avente ad oggetto "Programmazione FESR- FSE+2021- 2027. Presa d'atto Decisione di esecuzione C (2022) 8461 del 17/11/2022 e primi adempimenti";

VISTA la D.G.R. n. 556 del 20.04.2022, con la quale il Dirigente pro-tempore della Sezione Programmazione Unitaria, Gabinetto del Presidente è stato individuato quale Autorità di Gestione del PR Puglia FESR - FSE 2021-2027**;**

VISTA la Deliberazione di Giunta Regionale n. 130 del 16 febbraio 2023, con la quale la Regione ha istituito il Comitato di Sorveglianza del Programma;

VISTA la Deliberazione di Giunta Regionale del 03 maggio 2023, n. 603 avente ad oggetto "Programma Regionale FESR-FSE+ 2021-2027 - presa d'atto della metodologia e dei criteri di selezione delle operazioni approvati in sede di Comitato di Sorveglianza ai sensi dell'art 40 (2), lett. a) del Reg. (UE) n. 1060/2021";

VISTA la Deliberazione di Giunta Regionale del 03 maggio 2023, n. 609 con la quale la Giunta regionale ha approvato il sistema di governance del Programma, individuando le policy del Programma con relativa attribuzione di responsabilità in capo ai Direttori di Dipartimento competenti e conseguente individuazione di Responsabilità di Azione a titolarità delle pertinenti Sezioni regionali, in considerazione della connessione tra il contenuto funzionale delle Sezioni che afferiscono al Dipartimento e il contenuto delle Azioni previste dal Programma;

VISTA la Deliberazione della Giunta Regionale del 3 luglio 2023, n. 938 recante "D.G.R. n. 302/2022 Valutazione di impatto di genere. Sistema di gestione e di monitoraggio. Revisione degli allegati";

VISTA la Determinazione Dirigenziale del 31 ottobre 2023 n. 177 del Dirigente della Sezione Programmazione Unitaria con la quale sono state istituite le Sub-azioni del PR FESR FSE+ 2021-2027;

VISTA la Deliberazione della Giunta Regionale del 27 novembre 2023 n. 1661 con cui la Giunta Regionale ha approvato la proposta di organizzazione delle funzioni dei Soggetti responsabili della gestione del Programma Regionale FESR-FSE+ 2021- 2027;

VISTA la Deliberazione della Giunta Regionale del 27 novembre 2023, n. 1670 di "Approvazione della Strategia Regionale di Sviluppo Sostenibile (SRSvS) della Puglia (art. 34 della D.Lgs. 152/2006 e ss.mm.ii.);

VISTA la Deliberazione della Giunta Regionale del 1 dicembre 2023 n. 554 di "Adozione Atto di organizzazione per l'attuazione del Programma Operativo FESR- FSE 2021-2027".

VISTA la Determinazione del Dirigente della Sezione Trasporto Pubblico Locale e Intermodalità n. 223 del 21/12/2023 con la quale è stato disposto, il conferimento di delega, ai sensi del comma 4 e 5 dell'art. 7 del DPGR n. 554/2023, al Dirigente della Sezione Mobilità Sostenibile e Vigilanza del TPL, delle funzioni di cui al comma 1 dell'art. 7 del medesimo Atto di Organizzazione per l'attuazione del Programma Operativo FESR-FSE 2021-2027, dell'Azione 3.1 del PR Puglia FESR 2021-2027, ad esclusione della sottoscrizione della dichiarazione di spesa di cui alla lettera h), comma 1 del citato art. 7;

VISTA la Deliberazione della Giunta Regionale del 17/06/2024 n. 812 avente ad oggetto "Programmazione Regionale FESR-FSE+ 2021-2027. Adesione alla Piattaforma per le Tecnologie strategiche per l9Europa (STEP). Riprogrammazione del PR FESR FSE+ 2021-2027. Indirizzi";

VISTA la Deliberazione della Giunta Regionale del 17/06/2024 n. 813 avente per oggetto "Programma Regionale FESR-FSE+ 2021-2027. Governance del Programma. Modifiche alla Deliberazione di Giunta Regionale n.609/2023";
VISTA la Determinazione Dirigenziale del 29/5/2024 n. 150 del Dirigente della Sezione Programmazione Unitaria avente per oggetto "PR Puglia FESR-FSE+ 2021- 2027 (CCI 2021IT16FFPR002). Art. 69 del Regolamento (UE) 2021/1060 - Adozione del testo descrittivo del Sistema di Gestione e Controllo (Si.Ge.Co.) e dei relativi allegati".
VISTO il D.Lgs 118/2011, recante "Disposizioni in materia di armonizzazione dei sistemi contabili e degli schemi di bilancio della Regione, degli enti locali e dei loro organismi, a norma degli artt. 1 e 2 della L. 42/2009", come integrato dal D.lgs. 126/2014 e ss.mm.ii;
VISTA Legge regionale n. 37 del 29/12/2023 "Disposizioni per la formazione del bilancio di previsione 2024 e bilancio pluriennale 2024-2026 della Regione Puglia (legge di stabilità regionale 2024)";
VISTA Legge regionale n. 38 del 29/12/2023 "Bilancio di previsione della Regione Puglia per l'esercizio finanziario 2024 e pluriennale 2024-2026"
VISTA Deliberazione di Giunta regionale n. 18 del 22/01/2024 "Bilancio di previsione per l'esercizio finanziario 2024 e pluriennale 2024-2026. Articolo 39, comma 10, del decreto legislativo 23 giugno 2011, n. 118. Documento tecnico di accompagnamento e Bilancio Finanziario Gestionale. Approvazione".

Sulla base dell'istruttoria espletata dal funzionario, responsabile del presente procedimento amministrativo, titolare di E.Q. "Responsabilità delle Sub-Azioni 3.2.1 - 3.2.2 del PR Puglia FESR FSE+ 2021 – 2027" dalla quale emerge quanto segue:

Premesso che:

- il PR Puglia FESR – FSE+ 2021-2027 (CCI 2021IT16FFPR002), approvato con Decisione C(2022) 8461 del 17 novembre 2022, all'Obiettino specifico RSO2.8, fissa le direttrici di una più ampia strategia regionale finalizzata a "Promuovere la mobilità urbana multimodale sostenibile quale parte della transizione verso un'economia a zero emissioni nette di carbonio;
- nell'ambito dell'Asse Prioritario III "Mobilità urbana sostenibile", è individuata l'Azione 3.1"Interventi per la promozione della mobilità urbana multimodale sostenibile";
- la succitata Azione prevede la Sub Azione 3.1.2 "Promuovere le infrastrutture ed i servizi di mobilità dolce ciclopedonale a scala urbana e suburbana", con le finalità di:
- attuare una serie di interventi volti alla creazione di percorsi ciclo-pedonali e di percorsi (o reti) ciclabili finalizzate all'incremento diffuso della mobilità pedonale e ciclistica, soprattutto in ambito urbano, suburbano (periferie) e nelle aree urbane contigue (limitato ai soli Comuni limitrofi);
- alleggerire il traffico veicolare mediante la creazione di appositi percorsi casa- lavoro e casa-scuola per tutte quelle categorie di utenti che si muovono nell'ambito della città o delle sue periferie;
- il PR Puglia FESR – FSE+ 2021-2027, nell'ambito della Sub Azione 3.1.2, sosterrà in particolare, l'estensione ed il completamento delle ciclovie di interesse regionale/nazionale ricadenti in ambito urbano, suburbano e aree urbane contigue (come sopra definiti), nonché dei percorsi ciclabili e/o ciclopedonali di collegamento dalle o verso le stazioni ferroviarie o punti di interesse (ad esempio ospedali, università, scuole, mercati pubblici ecc.;
- tra i destinatari degli interventi volti a promuovere la mobilità urbana multimodale sostenibile, correlati all'Obiettino specifico RSO2.8 del PR Puglia FESR – FSE+ 2021-2027, figurano gli enti locali e le unioni di comuni.
- con Determinazione del Direttore del Dipartimento Mobilità n. 5 del 01/12/2023 è stata attribuita al Dirigente della Sezione Mobilità Sostenibile e Vigilanza del TPL, la responsabilità della Sub azione 3.1.2 "Promuovere le infrastrutture ed i servizi di mobilità dolce ciclopedonale a scala urbana e suburbana", nell'ambito dell'Azione 3.1 "Interventi per la promozione della mobilità urbana multimodale sostenibile", a titolarità della Sezione TPL e Intermodalità;
- con Determinazione del Dirigente della Sezione Trasporto Pubblico Locale e Intermodalità n. 223 del

21/12/2023 è stata conferita la delega, ai sensi del comma 4 e 5 dell'art. 7 del DPGR n. 554/2023, al Dirigente della Sezione Mobilità Sostenibile e Vigilanza del TPL, delle funzioni di cui al comma 1 dell'art. 7 del medesimo Atto di Organizzazione per l'attuazione del Programma Operativo FESR-FSE 2021-2027, dell'Azione 3.1 del PR Puglia FESR 2021- 2027, tranne la sottoscrizione della dichiarazione di spesa di cui alla lettera h), comma 1 del citato art. 7;

Visto che la Sezione Mobilità Sostenibile e Vigilanza del TPL :

- con determinazione dirigenziale n. 52 del 27/08/2024 ha proceduto:
- all'adozione dell'Avviso per la selezione di proposte progettuali finalizzate alla realizzazione di reti di percorsi ciclabili e/o ciclopedonali in aree urbane e suburbane;
- all'approvazione dello schema di Disciplinare regolante i rapporti tra la Regione Puglia e i Soggetti Beneficiari individuati nell'ambito della summenzionata procedura selettiva;
- a dare atto che il finanziamento complessivo destinato all'Avviso è pari a € 15.620.000,00 a valere sulle risorse della sub azione 3.1.2 dell'Azione 3.1, Asse Prioritario III "Mobilità urbana sostenibile" del PR Puglia FESR 2021-2027;
- alla registrazione di obbligazione giuridicamente non perfezionata di parte entrata e di parte spesa, giusta DGR n. 982 del 08/07/2024, necessaria alla copertura dell'Avviso per la selezione di proposte progettuali finalizzate alla realizzazione di reti di percorsi ciclabili e/o ciclopedonali in aree urbane e suburbane.
- con determinazione dirigenziale n. 55 del 18/09/2024 ha proceduto:
- alla nomina dei componenti della Commissione di valutazione, interna al Dipartimento Mobilità, per la selezione delle proposte progettuali a valere sull'"Avviso per la selezione di proposte progettuali finalizzate alla realizzazione di reti di percorsi ciclabili e/o ciclopedonali in aree urbane e suburbane " adottato con d.d. n. 52 del 27/08/2024 e pubblicato sul BURP n. 74 del 12/09/2024, come di seguito riportato:

    1. Ing. Francesco Cardaropoli, funzionario incardinato presso la Sezione Mobilità Sostenibile e Vigilanza del TPL , in qualità di Presidente;
    2. Ing. Fabrizio Fanizza funzionario incardinato presso la Sezione Trasporto pubblico locale e intermodalità, titolare dell'E.Q. "monitoraggio e controllo operativo dei contratti ferroviari e dell'offerta di trasporto" , in qualità di componente;
    3. Arch. Davide Bertugno funzionario incardinata presso la Sezione Infrastrutture per la Mobilità, in qualità di componente;
    4. Dott.ssa Francesca Pellicoro funzionario incardinato presso la Sezione Mobilità Sostenibile e Vigilanza del TPL, in qualità di segretario verbalizzante non componente.

Visto, altresì, che l'Avviso innanzi citato prevede:

- all'art. 7.4 che:

"Completato l'iter procedimentale relativo alla singola proposta progettuale, si procederà con Atto Dirigenziale ad approvarne gli esiti rappresentando, ove ricorrente, la non ammissibilità/non finanziabilità e le relative motivazioni. L'Atto Dirigenziale, in caso di ammissibilità e finanziabilità della proposta progettuale, conterrà, altresì, l'impegno di spesa. Entro 15 (quindici) giorni decorrenti dal giorno successivo alla comunicazione a mezzo PEC dell'Atto Dirigenziale relativo agli esiti istruttori, i Soggetti interessati potranno proporre istanza di riesame, presentando eventuali osservazioni alla Commissione di valutazione per il tramite del Responsabile del Procedimento.
La Commissione di valutazione procederà all'esame delle osservazioni pervenute, comunicandone gli esiti al Responsabile del Procedimento per gli adempimenti consequenziali."

Preso atto che:

- con nota prot. n. 0532976 del 30/10/2024 la Commissione di valutazione ha notificato al responsabile del procedimento il verbale n. 4 del 24/10/2024;
- il Comune di Morciano di Leuca ha presentato in data 17/10/2024, istanza di partecipazione all'Avviso de quo mediante pec prot.n. 8795, asseverata in pari data al protocollo n. 511343;
- la Commissione di valutazione si è riunita in data 24/10/2024, giusta verbale n. 4 agli atti della Sezione, ed alla luce delle risultanze istruttorie, ha ritenuto, in ossequio al punto 7.2.1 dell'Avviso in oggetto, **non superata la verifica di ammissibilità formale e dichiara inammissibile la proposta progettuale, con le seguenti motivazioni:**
  - assenza della "Relazione Generale", ai sensi dell'art. 6, co. 7, lett. a) dell'Allegato I.7 del 36/2023;
  - assenza della "Relazione di verifica preventiva dell'interesse archeologico", ai sensi dell'art. 6, co. 7, lett. c) dell'Allegato I.7 del 36/2023;
  - assenza del "Piano di sicurezza e di coordinamento" e della "Stima dei costi della sicurezza", ai sensi dell'art. 6, co. 7, lett. o) dell'Allegato I.7 del 36/2023;
  - assenza del provvedimento di approvazione, ai sensi del punto 6.3 lett. k) dell'Avviso in oggetto, di:
- scheda progettuale (cfr. di cui all'Allegato A2);
- shape file identificante il layout dell'opera in coordinate geografiche WGS84 (33Nord-ETRS89);
- elenco delle aree ricadenti nella rete di percorsi ciclabili e/o ciclopedonali oggetto di intervento;
- relazione secondo lo schema di cui all'Allegato A3;
- scheda di valutazione di conformità al principio DNSH secondo il modello di cui all'Allegato A4.
- la Commissione di valutazioneha rilevato inoltre le seguenti irregolarità:
- nell'Allegato A1:
  - l'errata indicazione degli estremi del provvedimento di nomina del Sindaco pro tempore;
  - la mancata indicazione della data presumibile di entrata in funzione dell'operazione oggetto della proposta progettuale;
- per quanto riguarda gli strumenti di pianificazione della mobilità urbana indicati nell'istanza:
- il PMCC risulta adottato in Consiglio Comunale ma non approvato;
- la Delibera del Consiglio Comunale di approvazione del PAES risulta incompleta;
- l'Allegato A3 risulta firmato dal Sindaco pro tempore e non da un tecnico iscritto all'albo professionale di riferimento rationae materie, come previsto dal punto 5.3 dell'Avviso.

Considerato che:

- ai sensi e per gli è effetti dell'art. 7.4. dell'Avviso, adottato con determinazione dirigenziale n. 52 del 27/08/2024, è possibile procedere ad approvare gli esiti istruttori della Commissione di valutazione, riportati nel verbale n. 4 del 24/10/2024, agli atti della Sezione.

Tanto premesso, visto e considerato con il presente provvedimento si procede:

- ad approvare, ai sensi dell'art. 7.4. dell'Avviso, gli esiti istruttori della Commissione di valutazione, riportati nel verbale nel verbale n.4 del 24/10/2024 agli atti della Sezione, in base ai quali **non risulta superata la verifica di ammissibilità formale della proposta progettuale del Comune di Morciano di Leuca per le seguenti motivazioni:**
- assenza della "Relazione Generale", ai sensi dell'art. 6, co. 7, lett. a) dell'Allegato I.7 del 36/2023;
- assenza della "Relazione di verifica preventiva dell'interesse archeologico", ai sensi dell'art. 6, co. 7, lett. c) dell'Allegato I.7 del 36/2023;
- assenza del "Piano di sicurezza e di coordinamento" e della "Stima dei costi della sicurezza", ai sensi dell'art. 6, co. 7, lett. o) dell'Allegato I.7 del 36/2023;
- assenza del provvedimento di approvazione, ai sensi del punto 6.3 lett. k) dell'Avviso in oggetto, di:
- scheda progettuale (cfr. di cui all'Allegato A2);
- shape file identificante il layout dell'opera in coordinate geografiche WGS84 (33Nord-ETRS89);
- elenco delle aree ricadenti nella rete di percorsi ciclabili e/o ciclopedonali oggetto di intervento;
- relazione secondo lo schema di cui all'Allegato A3;

- scheda di valutazione di conformità al principio DNSH secondo il modello di cui all'Allegato A4.

- per l'effetto, a **dichiarare non ammissibile a finanziamento** a valere sull'Avviso per la selezione di proposte progettuali finalizzate alla realizzazione di reti di percorsi ciclabili e/o ciclopedonali in aree urbane e suburbane" adottato con d.d. n. 52 del 27/08/2024 (BURP n. 74 del 12.09.2024), la proposta progettuale del **Comune di Morciano di Leuca** presentata in data 17/10/2024, mediante pec prot.n. 8795, asseverata in pari data al protocollo n. 511343;

Verifica ai sensi del Regolamento UE n. 679/2016 e del D.Lgs. n. 196/2003, come modificato dal D.lgs. n. 101/2018.
Garanzie alla riservatezza

La pubblicazione dell'atto all'albo, salve le garanzie previste dalla Legge 241/90 e dal D.lgs. n. 33/2013 in tema di accesso ai documenti amministrativi, avviene nel rispetto della tutela alla riservatezza dei cittadini, secondo quanto disposto dal D.Lgs. 196/2003 ss.mm.ii, come modificato dal D.Lgs. n. 101/2018 in materia di protezione dei dati personali, nonché dal vigente Regolamento regionale n. 5/2006 per il trattamento dei dati sensibili e giudiziari. Ai fini della pubblicità legale, l'atto destinato alla pubblicazione è redatto in modo da evitare la diffusione dei dati personali identificativi, ovvero il riferimento di dati sensibili; qualora tali dati fossero indispensabili per l'adozione dell'atto, essi sono trasferiti in documenti separati, esplicitamente richiamati.

ADEMPIMENTI CONTABILI AI SENSI D.LGS. N. 118/2011 E SS.MM.II.

Il presente provvedimento non comporta alcun mutamento qualitativo o quantitativo di entrata o di spesa né a carico del Bilancio regionale, né a carico di Enti i cui creditori potrebbero rivalersi sulla Regione ed è escluso ogni ulteriore onere aggiuntivo rispetto a quelli già autorizzati a valere sullo stanziamento previsto dal Bilancio regionale.

Valutazione di impatto di genere
Ai sensi della D.G.R. n. 938 del 03/07/2023 la presente determinazione è stata sottoposta a Valutazione di impatto di genere. **L'impatto di genere stimato risulta: indiretto**

DETERMINA

Di prendere atto di quanto espresso in narrativa, che costituisce parte integrante e sostanziale del presente atto e che qui si intende integralmente riportato.

Di approvare, ai sensi dell'art. 7.4. dell'Avviso, gli esiti istruttori della Commissione di valutazione, riportati nel verbale nel verbale n.4 del 24/10/2024 agli atti della Sezione, in base ai quali **non risulta superata la verifica di ammissibilità formale della proposta progettuale del Comune di Morciano di Leuca per le seguenti motivazioni:**

- *assenza della "Relazione Generale", ai sensi dell'art. 6, co. 7, lett. a) dell'Allegato I.7 del 36/2023;*
- *assenza della "Relazione di verifica preventiva dell'interesse archeologico", ai sensi dell'art. 6, co. 7, lett. c) dell'Allegato I.7 del 36/2023;*
- *assenza del "Piano di sicurezza e di coordinamento" e della "Stima dei costi della sicurezza", ai sensi dell'art. 6, co. 7, lett. o) dell'Allegato I.7 del 36/2023;*
- *assenza del provvedimento di approvazione, ai sensi del punto 6.3 lett. k) dell'Avviso in oggetto, di:*
  - *scheda progettuale (cfr. di cui all'Allegato A2);*
  - *shape file identificante il layout dell'opera in coordinate geografiche WGS84 (33Nord-ETRS89);*
  - *elenco delle aree ricadenti nella rete di percorsi ciclabili e/o ciclopedonali oggetto di intervento;*

- *relazione secondo lo schema di cui all'Allegato A3;*
- *scheda di valutazione di conformità al principio DNSH secondo il modello di cui all'Allegato A4.*

Di dichiarare, per l'effetto, non ammissibile a finanziamento a valere sull'Avviso per la selezione di proposte progettuali finalizzate alla realizzazione di reti di percorsi ciclabili e/o ciclopedonali in aree urbane e suburbane" adottato con d.d. n. 52 del 27/08/2024 (BURP n. 74 del 12.09.2024), la proposta progettuale del Comune di Morciano di Leuca presentata in data 17/10/2024, mediante pec prot.n. 8795, asseverata in pari data al protocollo n. 511343;

Di pubblicare il presente provvedimento sul Bollettino Ufficiale della Regione Puglia ai sensi della L.R. del 15 giugno 2023, n.18 art.3 comma 4;

Di notificare il presente provvedimento a cura del Responsabile del Procedimento al Comune di Morciano di Leuca ;

Il presente provvedimento, firmato digitalmente ai sensi del Testo Unico D.P.R. 28 dicembre 2000, n. 445 e del D.lgs. 7 marzo 2005, n. 82:

- è stato elaborato attraverso la piattaforma CIFRA2, composto da pagine tutte progressivamente numerate, firmato digitalmente;
- è pubblicato, in modalità telematica ai sensi dell'art.20 comma 3 del Decreto del Presidente della Giunta Regionale n. 22 del 22 gennaio 2021, per un periodo pari a 10 giorni lavorativi sull'Albo pretorio on-line della Regione Puglia;
- non ricorrono gli obblighi di cui agli articoli 26 e 27 del D.lgs. 14 marzo 2013 n. 33;
- è pubblicato, ai sensi del D.lgs. n. 33/2013, sul sito istituzionale della Regione Puglia www.regione.puglia.it, Sezione "Amministrazione trasparente"/ sottosezione di I livello Provvedimenti – sottosezione di II livello Provvedimenti dei Dirigenti Amministrativi – Giunta Regionale;
- è pubblicato sul Bollettino Ufficiale della Regione Puglia ai sensi della L.R. del 15 giugno 2023, n.18 art. 3 comma 4;
- è conservato nel sistema regionale di archiviazione regionale;
- è conservato nell'archivio CIFRA2;
- è redatto nel rispetto della tutela alla riservatezza, secondo quanto disposto dal Regolamento UE n. 679/2016 e dal D.Lgs n. 196/2003 come modificato dal D. Lgs. n. 101/2018;

Il Dirigente della Sezione
(Dott.ssa Francesca Arbore)

Si attesta che il procedimento istruttorio è stato espletato nel rispetto della vigente normativa regionale, nazionale e comunitaria e che il presente schema di provvedimento è conforme alle risultanze istruttorie.

Il Funzionario istruttore
Dott.ssa Giulia Di Leo

Il presente Provvedimento è direttamente esecutivo.

Basato sulla proposta n. 184/DIR/2024/00093 dei sottoscrittori della proposta:

E.Q. Responsabile delle sub Azioni 3.2.1 e 3.2.2 dell'Azione 3.2 e Supporto Sub Azione 3.1.2
Giulia Di Leo

Firmato digitalmente da:

Il Dirigente della Sezione Mobilità Sostenibile e Vigilanza del Trasporto Pubblico Locale
Francesca Arbore

DETERMINAZIONE DEL DIRIGENTE SEZIONE OSSERVATORIO FITOSANITARIO 8 novembre 2024, n. 147

Reg. (UE) 2020/1201 - D.lgs. 19 del 02/02/2021 - D.G.R. 1866/2022. Prescrizione di misure di eradicazione di 92 piante infette, ai sensi dell'art. 7 del Reg. (UE) 2020/1201, site in agro di Altamura (BA) - Area delimitata a "Xylella fastidiosa sottospecie -multiplex ST26- Santeramo in Colle".

IL DIRIGENTE DELLA STRUTTURA PROPONENTE

VISTI

- La legge 7 agosto 1990, n. 241 'Nuove norme in materia di procedimento amministrativo e di diritto di accesso ai documenti amministrativi';
- Il D.lgs. 30 marzo 2001, n. 165 'Norme generali sull'ordinamento del lavoro alle dipendenze delle amministrazioni pubbliche';
- Il D.lgs. 7 marzo 2005, n. 82 'Codice dell'amministrazione digitale';
- Il Decreto del Presidente della Giunta regionale n. 22 del 22/01/2021 recante l'adozione dell'atto di alta amministrazione MAIA 2.0;
- La D.G.R. n. 712 del 03/05/2021 avente ad oggetto 'Conferimento incarico della Sezione 'Osservatorio Fitosanitario' del Dipartimento Agricoltura, Sviluppo Rurale ed Ambientale';
- La D.G.R. n. 788 del 11/06/2024 avente ad oggetto 'Proroga incarico di direzione della Sezione Osservatorio Fitosanitario afferente al Dipartimento Agricoltura Sviluppo Rurale ed Ambientale;
- La D.G.R. 15 settembre 2021, n. 1466 recante l'approvazione della Strategia regionale per la parità di genere, denominata "Agenda di Genere";
- La D.G.R. del 3/7/2023, n. 938 recante "D.G.R. n. 302/2022 Valutazione di impatto di genere. Sistema di gestione e di monitoraggio. Revisione degli allegati";
- La D.G.R. del 18/12/2023, n. 1908 avente ad oggetto "Adozione dei criteri per l'istituzione e il conferimento degli incarichi di elevata qualificazione della Regione Puglia, ai sensi degli articoli 16, 17 e 18 del CCNL funzioni locali del 16 novembre 2022";
- La DDS n. 51 del 03/05/2024 di conferimento incarichi di Elevata Qualificazione per la gestione delle emergenze fitosanitarie alle dipendenze della Sezione Osservatorio fitosanitario integrata dalla DDS n. 00124 del 03/10/2024.

VISTI ALTRESI'

- Il Reg. (UE) 2016/2031 del Parlamento Europeo e del Consiglio del 26 ottobre 2016 relativo alle misure di protezione contro gli organismi nocivi per le piante, che modifica i regolamenti (UE) n. 228/2013, (UE) n. 652/2014 e (UE) n. 1143/2014 del Parlamento Europeo e del Consiglio e abroga le direttive 69/464/CEE, 74/647/CEE, 93/85/CEE, 98/57/CE, 2000/29/CE, 2006/91/CE e 2007/33/CE del Consiglio;
- Il Reg. (UE) 2017/625 del Parlamento europeo e del Consiglio, del 15 marzo 2017, relativo ai controlli ufficiali e alle altre attività ufficiali effettuati per garantire l'applicazione della legislazione sugli alimenti e sui mangimi, delle norme sulla salute e sul benessere degli animali, sulla sanità delle piante nonché sui prodotti fitosanitari;
- Il Reg. di esecuzione (UE) n. 2020/1201 della Commissione del 14/08/2020 relativo alle misure per prevenire l'introduzione e la diffusione nell'Unione della *Xylella fastidiosa;*
- Il Reg. di esecuzione (UE) 2021/1688 della Commissione del 20 settembre 2021 che modifica il regolamento di esecuzione (UE) 2020/1201 per quanto riguarda gli elenchi delle piante ospiti e delle piante specificate e i metodi di prova per l'identificazione della *Xylella fastidiosa;*
- Il Reg. di esecuzione (UE) 2023/1706 della Commissione del 7 settembre 2023 che modifica il regolamento di esecuzione (UE) 2020/1201 per quanto riguarda gli elenchi delle piante notoriamente sensibili alla *Xylella fastidiosa*;
- Il Reg. (UE) 2019/1702 che integra il regolamento (UE) 2016/2031 del Parlamento europeo e del Consiglio stabilendo l'elenco degli organismi nocivi prioritari, tra i quali la *Xylella fastidiosa*;

- Il Reg. di esecuzione (UE) 2024/1320 del 15 maggio 2024 che modifica il regolamento di esecuzione (UE) 2020/1201 per quanto riguarda l'elenco delle zone infette ai fini del contenimento della Xylella fastidiosa (Wells *et al.*);
- Il Reg. (UE) 2024/2507 del 26 settembre 2024 che modifica e rettifica il regolamento di esecuzione (UE) 2020/1201 relativo alle misure per prevenire l'introduzione e la diffusione nell'Unione della Xylella fastidiosa (Wells *et al.*) e che modifica il regolamento di esecuzione (UE) 2020/1770 per quanto riguarda l'elenco delle specie di piante non esentate dall'obbligo di inserire il codice di tracciabilità nei passaporti delle piante;
- Il D.lgs. 19 del 02/02/2021 "Norme per la protezione delle piante dagli organismi nocivi in attuazione dell'articolo 11 della legge 4 ottobre 2019, n. 117, per l'adeguamento della normativa nazionale alle disposizioni del regolamento (UE) 2016/2031 e del regolamento (UE) 2017/625";
- La legge n. 44 del 21/05/2019, conversione in legge, con modificazioni, del Decreto Legge n. 27 del 29/03/2019;
- La legge Regionale n° 4 del 29/03/2017 "*Gestione della batteriosi da Xylella fastidiosa nel territorio della Regione Puglia*" (BURP n° 39 del 30/03/2017) e s.m.i.;
- La legge regionale 30 aprile 2019, n. 19 che assegna all'Agenzia Regionale per le attività Irrigue e Forestali (ARIF) funzioni di supporto all'Osservatorio fitosanitario regionale, in particolare nella lotta alla Xylella;
- Il Decreto del 24 gennaio 2022 del MIPAAF che approva il piano di emergenza nazionale per contrastare la diffusione di *Xylella fastidiosa* in Italia;
- Il Decreto del Ministro delle politiche agricole alimentari e forestali n° 169819 del 13/04/2022 "Caratteristiche, ambiti di competenza, strutture e modalità di riconoscimento dei laboratori che operano nell'ambito della protezione delle piante";
- La Determina dirigenziale n° 31 del 13/05/2022 di aggiornamento delle procedure di monitoraggio e campionamento di specie vegetali ai fini dell'identificazione di *Xylella fastidiosa* nella Regione Puglia;
- La D.G.R. n. 1866 del 12/12/2022 con cui la Giunta regionale della Regione Puglia ha approvato il "Piano d'azione per contrastare la diffusione di *Xylella fastidiosa* (Well *et al.*) in Puglia" biennio 2023-2024 integrata dalla D.G.R. n. 570 del 26/04/2023;
- La DDS N. 29 del 08/04/2024 con oggetto "Individuazione di focolaio di *Xylella fastidiosa* sottospecie *multiplex* ST26 in agro di Santeramo in Colle (BA) – Istituzione dell'area delimitata ai sensi dell'art. 4 del Reg. UE 2020/1201";
- La D.G.R. n. 994 del 15/07/2024 che ha istituito il regime di aiuto per sostenere le imprese vivaistiche, proprietari e conduttori di terreni agricoli che estirpano le piante infette da Xylella e ha approvato i criteri e la metodologia di stima degli indennizzi;
- La DDS N. 91 del 22/07/2024 avente ad oggetto "Reg. (UE) 2020/1201 – Aggiornamento dell'area delimitata a "Xylella fastidiosa sottospecie -multiplex ST26- Santeramo in Colle ", ai sensi del dell'art. 4 del Reg. UE 2020/1201",

PREMESSO CHE

- *Xylella fastidiosa* (Wells *et al.*) è un organismo nocivo da quarantena rilevante per l'Unione Europea inserita nell'elenco degli organismi nocivi prioritari di cui all'articolo 6, paragrafo 2, del Reg. (UE) 2016/2031;
- Il Reg. di esecuzione (UE) 2020/1201 della Commissione del 14 agosto 2020 relativo alle misure per prevenire l'introduzione e la diffusione nell'Unione della *Xylella fastidiosa* prevede che l'Autorità competente definisca le aree delimitate nelle quali applicare misure di eradicazione delle piante ed aree delimitate nelle quali applicare, se del caso, misure di contenimento;
- L'Osservatorio fitosanitario della Regione Puglia è l'Autorità fitosanitaria competente ai sensi dell'art. 6 del Decreto legislativo 2 febbraio 2021, n. 19 in materia di controlli ufficiali e delle altre attività ufficiali definite dal Regolamento (UE) 2017/625 del Parlamento Europeo e del Consiglio del 15 marzo 2017;
- Il MIPAAF con Decreto del 24 gennaio 2022 che approva il piano di emergenza nazionale per contrastare

la diffusione di Xylella fastidiosa in Italia, ha indicato il CNR e il CREA quali laboratori riconosciuti per la caratterizzazione della sottospecie;

- La Regione Puglia, con deliberazione n° 591 del 03/05/2023, ha approvato e affidato all'Istituto per la Protezione Sostenibile delle Piante del CNR - sede di Bari (di seguito CNR), il "Programma di attività a supporto della gestione fitosanitaria della *Xylella fastidiosa* sul territorio della Regione Puglia e dei patogeni e parassiti delle piante";
- L'Osservatorio fitosanitario, con determina n. 33 del 16/04/2024, ha aggiudicato il "Servizio di analisi di laboratorio ufficiali per rilevare la presenza di Xylella fastidiosa sul territorio della Regione Puglia", ai sensi dell'art. 76 del D.lgs. n. 36 del 31 marzo 2023, ai laboratori ufficiali designati e autorizzati ai sensi dell'art. 14 del D. Lgs 19/2021 ad operare nel territorio regionale e facenti parte della Rete nazionale dei laboratori, in particolare:
  - CIHEAM - Istituto Agronomico Mediterraneo -Valenzano (BA)- di seguito IAMB;
  - Centro di Ricerca, Sperimentazione e Formazione in Agricoltura "Basile Caramia" Locorotondo (BA)- di seguito CRSFA;
  - Dipartimento di Scienze Agrarie, Alimenti Risorse Naturali e Ingegneria - Univ. Foggia - di seguito UNIFG;
  - Dipartimento di scienze del suolo, della pianta e degli alimenti - Univ. Bari- di seguito UNIBA-DISSPA.
- In Puglia sono presenti aree infette dalle tre sottospecie di Xylella fastidiosa e precisamente X. f. fastidiosa - X. f. pauca - X. f. multiplex;
- L'Osservatorio ha incaricato il CNR, laboratorio ufficiale designato e accreditato alla norma ISO17025 per la diagnosi di *X. fastidiosa,* nonché laboratorio Nazionale di Riferimento per *X. fastidiosa* (DM del 24 gennaio 2022), di effettuare, per ogni pianta risultata infetta, la caratterizzazione della sottospecie mediante PCR in tempo reale sulla base di Dupas *et al.* 2019 di cui al Reg. (UE) 2024/2507.

PRESO ATTO CHE

- In agro di Altamura (BA) sono state individuate n° 92 (novantadue) piante infette a *Xylella fastidiosa* sottospecie *multiplex* , così ripartite: n° 91 (novantuno) mandorli e n. 1 (uno) susino, di cui ai seguenti rapporti di prova del CNR pubblicati sul sito istituzionale www.emergenzaxylella.it:
  - rapporto di prova 125M/2024 del 05/08/2024;
  - rapporto di prova 128M/2024 del 08/08/2024;
  - rapporto di prova 133M/2024 del 04/09/2024;
  - rapporto di prova 134M/2024 del 06/09/2024;
  - rapporto di prova 137M/2024 del 12/09/2024;
  - rapporto di prova 139M/2024 del 18/09/2024;
  - rapporto di prova 141M/2024 del 19/09/2024;
  - rapporto di prova 142M/2024 del 19/09/2024;
  - rapporto di prova 143M/2024 del 25/09/2024;
  - rapporto di prova 144M/2024 del 25/09/2024;
  - rapporto di prova 149M/2024 del 04/10/2024;
  - rapporto di prova 150M/2024 del 04/10/2024;
  - rapporto di prova 152M/2024 del 07/10/2024;
  - rapporto di prova 153M/2024 del 11/10/2024;
  - rapporto di prova 154M/2024 del 11/10/2024;
- Innova Puglia spa, sulla base delle coordinate geografiche rilevate dagli Ispettori fitosanitari, ha fornito all'Osservatorio fitosanitario le informazioni catastali dei terreni sulle quali insistono le piante infette di che trattasi e le particelle che rientrano nel raggio di 50 m attorno alle piante infette rappresentate nell'allegato 1/A del presente provvedimento, ed i relativi proprietari riportati nell'allegato 1/C**,** che formano parte integrante e sostanziale del presente provvedimento.
- Le piante infette ricadono nell'area delimitata a "*Xylella fastidiosa* sottospecie - *multiplex* ST26-

Santeramo in Colle ", in cui si attuano misure di eradicazione (comma 1 dell'art. 7 del Reg. (UE) 2020/1201), istituita ai sensi dell'art. 4 del Reg. UE 2020/1201, con determina dirigenziale N. 91 del 22/07/2024.

DATO ATTO CHE

- Nell'area delimitata a "*Xylella fastidiosa* sottospecie -*multiplex* ST26- Santeramo in Colle ", si applicano solo ed esclusivamente le misure di eradicazione di cui all'art. 7 del Reg. (UE) 1201/2020 in quanto, le misure di contenimento, si applicano solo nella zona infetta di cui all'allegato III del Reg. (UE) 1201/2020, come modificato dal Reg. (UE) 2024/1320;
- ai sensi dell'art. 7 Reg. UE 1201/2020, rubricato "Rimozione delle piante", le misure di eradicazione del patogeno comportano la rimozione immediata dalla zona infetta delle:
    a. piante notoriamente infette dall'organismo nocivo specificato,
    b. piante che presentano sintomi indicativi della possibile infezione da parte di tale organismo nocivo o che si sospetta siano infette da tale organismo nocivo,
    c. piante appartenenti alla stessa specie della pianta infetta, indipendentemente dal loro stato sanitario,
    d. piante di specie diverse da quella della pianta infetta che sono risultate infette in altre parti dell'area delimitata,
    e. piante specificate, diverse da quelle di cui alle lettere c) e d), che non sono state immediatamente sottoposte a campionamento e ad analisi molecolare e che non sono risultate indenni dall'organismo nocivo specificato;
- ai sensi del successivo art. 9 "Distruzione delle piante", le piante e le parti di piante di cui all'art. 7, paragr. 1, vanno distrutte secondo le modalità ivi stabilite, in modo da garantire che l'organismo nocivo specificato non si diffonda, così come va rimosso o devitalizzato l'apparato radicale di tali piante, con un adeguato trattamento fitosanitario che permetta di evitare nuovi germogli.
- nell'area infetta di 50 metri attorno alle piante infette, qualora sono presenti piante specificate ufficialmente riconosciute come piante di valore storico, si applica la deroga di cui al comma 3 dell' art. 7 del Reg. UE 2020/1201.

PRESO ATTO

Dei seguenti provvedimenti giudiziari che hanno confermato la legittimità dei provvedimenti amministrativi adottati dall'Osservatorio fitosanitario, in applicazione della normativa fitosanitaria europea, nazionale e regionale:

- sentenza n° 78/2022 del Tribunale Amministrativo Regionale per la Puglia Bari sul ricorso numero di registro generale 694 del 2021;
- sentenza n° 000514/2023 del 21/03/2023 emessa dal Tribunale Amministrativo Regionale per la Puglia – Bari sul ricorso numero di registro generale 176 del 2023;
- sentenza n. 388/2022 del 16/03/2022 emessa dal Tribunale Amministrativo Regionale per la Puglia – Bari sul ricorso numero di registro generale 1046 del 2017;
- ordinanza n. 191/2023 del Tribunale Amministrativo Regionale per la Puglia Bari sul ricorso numero di registro generale 313 del 2023;
- ordinanza n. 193/2023 del Tribunale Amministrativo Regionale per la Puglia Bari sul ricorso numero di registro generale 314 del 2023;
- ordinanza n. 125/2023 del Tribunale Amministrativo Regionale per la Puglia Bari sul ricorso numero di registro generale 325 del 2023;
- ordinanza n. 173/2023 del Tribunale Amministrativo Regionale per la Puglia Bari sul ricorso numero di registro generale 440 del 2023;
- ordinanza n. 192/2023 del Tribunale Amministrativo Regionale per la Puglia Bari sul ricorso numero di registro generale 455 del 2023;

- ordinanza n. 220/2023 del Tribunale Amministrativo Regionale per la Puglia Bari sul ricorso numero di registro generale 523 del 2023;
- ordinanza n. 194/2023 del Tribunale Amministrativo Regionale per la Puglia Bari sul ricorso numero di registro generale 533 del 2023.

VISTE

- La sentenza della Corte di Giustizia dell'Unione Europea n. 78/2016, secondo cui le misure di contrasto sono di interesse dell'intera Unione europea, quindi compatibili con i principi di precauzione, prevenzione, proporzionalità e adeguatezza e sono previste e legittimate dalla Commissione europea allo scopo di bilanciare i diversi interessi in gioco;
- La sentenza della Corte di Giustizia dell'Unione Europea del 05/09/2019, secondo cui l'Autorità competente della gestione dell'emergenza fitosanitaria deve procedere con immediatezza all'attuazione delle misure fitosanitarie prescritte.

RICHIAMATI

- Il comma 3 dell'art. 1 del D.lgs. 19/2021 dispone che la protezione delle piante rientra nella materia della profilassi internazionale di cui all'articolo 117, comma secondo, lettera q) della Costituzione della Repubblica italiana;
- Il comma 3 dell'art. 6 del D.lgs. 19/2021 dispone che i Servizi fitosanitari regionali applicano nel territorio di competenza, tra l'altro, le misure ufficiali ritenute necessarie, ivi compresa la distruzione di vegetali e prodotti vegetali ritenuti contaminati o sospetti tali, nonché degli altri oggetti che possano essere veicolo di diffusione di organismi nocivi ai vegetali;
- Il comma 1 dell'art. 33 del D.lgs. 19/2021 dispone che le misure fitosanitarie ufficiali di protezione delle piante, ivi compresa la distruzione delle piante contaminate, anche monumentali, disposte da provvedimenti o ordinanze fitosanitarie che le regolamentano, sono attuate in deroga a ogni disposizione vigente, comprese quelle di natura vincolistica, nei limiti e secondo i criteri indicati nei medesimi provvedimenti o ordinanze fitosanitarie;
- Il comma 2 dell'art. 33 del D.lgs. 19/2021 dispone che, effettuate le forme di pubblicità previste dalla normativa vigente, gli ispettori o gli agenti fitosanitari e il personale di supporto muniti di autorizzazione del Servizio fitosanitario competente per territorio, nell'esercizio delle loro attribuzioni, accedono ai fondi nei quali sono presenti piante infettate dagli organismi nocivi, al fine di attuare le misure fitosanitarie. A tale scopo, qualora i proprietari si oppongano all'intervento, i Servizi fitosanitari competenti per territorio possono chiedere al Prefetto l'ausilio della forza pubblica;
- L'art. 21 bis della legge 7 agosto 1990, n. 241 prevede che il provvedimento limitativo della sfera giuridica dei privati acquista efficacia nei confronti di ciascun destinatario con la comunicazione allo stesso effettuata anche nelle forme stabilite per la notifica agli irreperibili nei casi previsti dal codice di procedura civile. Qualora per il numero dei destinatari la comunicazione personale non sia possibile o risulti particolarmente gravosa, l'amministrazione provvede mediante forme di pubblicità idonee di volta in volta stabilite dall'amministrazione medesima;
- Il comma 2 dell'art. 33 del D.lgs. 19/2021 dispone che, qualora ricorrano i presupposti di cui all'articolo 21 -bis della legge 7 agosto 1990, n. 241, la comunicazione dei provvedimenti o delle ordinanze fitosanitarie che dispongono le misure fitosanitarie, è effettuata secondo le modalità e i termini stabiliti dal Servizio fitosanitario centrale ovvero dal Servizio fitosanitario regionale competente per territorio;
- Il paragrafo 4.6 del "Piano d'azione per contrastare la diffusione di *Xylella fastidiosa* (Well *et al.*) in Puglia" triennio 2023-2025" approvato con le DGR n. 1866/2022 e DGR 570/2023, prevede che i provvedimenti siano notificati al proprietario attraverso la pubblicazione, per 7 giorni, nell'albo pretorio del Comune di competenza;
- Gli articoli 500 e 650 del codice di procedura penale, secondo cui la mancata estirpazione può essere motivo di diffusione di malattia delle piante, pericolosa per l'economia rurale.

RITENUTO DI

- Dovere applicare con immediatezza le misure di eradicazione per n° 92 piante infette di cui ai rapporti di prova: 125M/2024, 128M/2024, 133M/2024, 134M/2024, 137M/2024, 139M/2024, 141M/2024, 142M/2024, 143M/2024, 144M/2024, 149M/2024, 150M/2024, 152M/2024, 153M/2024 e 154M/2024 del CNR, elencati nell'allegato 1/C al presente provvedimento e pubblicati sul sito emergenzaxylella.it, in quanto non sostituibili con altra misura fitosanitaria meno drastica al fine di contenere la diffusione della malattia sul territorio;
- Dovere applicare nell'area infetta di cui al presente provvedimento, la deroga di cui al comma 3 dell' art. 7 del Reg. UE 2020/1201, qualora siano presenti piante specificate ufficialmente riconosciute come piante di valore storico;
- Dovere adempiere agli obblighi di pubblicità del presente provvedimento mediante affissione per 7 giorni nell'albo pretorio del Comune in cui ricadono le piante da estirpare tenuto conto dell'irreperibilità di alcuni destinatari e della gravosità per l'amministrazione di notificare i provvedimenti ai singoli beneficiari;
- Dichiarare il presente provvedimento immediatamente esecutivo per contrastare la diffusione ulteriore della malattia.

VERIFICA AI SENSI DEI D. LGS 196/03 E DEL REG. (UE) N. 679/2016
Garanzie alla riservatezza

La pubblicazione dell'atto sul BURP, nonché la pubblicazione all'Albo pretorio on-line o sul sito istituzionale, salve le garanzie previste dalla legge 241/1990 in tema di accesso ai documenti amministrativi, avviene nel rispetto della tutela della riservatezza dei cittadini secondo quanto disposto dal Regolamento UE n. 679/2016 in materia di protezione dei dati personali, nonché dal D. Lgs. 196/2003 ss.mm.ii., come modificato dal d.lgs. 101/2018 e dal vigente Regolamento regionale 5/2006 per il trattamento dei dati sensibili e giudiziari, in quanto applicabile.

Ai fini della pubblicità legale, il presente provvedimento è stato redatto in modo da evitare la diffusione di dati personali identificativi non necessari ovvero il riferimento alle particolari categorie di dati previste dagli articoli 9 e 10 del Regolamento UE innanzi richiamato; qualora detti dati fossero essenziali per l'adozione dell'atto, essi sono trasferiti in documenti separati esplicitamente richiamati.

ADEMPIMENTI CONTABILI AI SENSI DEL D.lgs. n. 118/2011 e ss.mm.ii.

Il presente provvedimento non comporta alcun mutamento qualitativo o quantitativo di entrata o di spesa né a carico del bilancio regionale né a carico degli enti per i cui debiti i creditori potrebbero rivalersi sulla Regione ed è escluso ogni ulteriore onere aggiuntivo rispetto a quelli già autorizzati a valere sullo stanziamento previsto dal bilancio regionale.

DETERMINA

Di prendere atto di quanto espresso in narrativa, che costituisce parte integrante e sostanziale del presente atto e che qui si intende integralmente riportato.

1. Di prescrivere nell'agro di Altamura (BA) esclusivamente le misure di eradicazione, in quanto esso non è incluso nell'area delimitata a Xylella fastidiosa sottospecie pauca ST53 di cui alla Determina n° 18/2024 e, come tale non è soggetto all'applicazione delle misure di contenimento ex art. 13 Reg. UE 1201/2020 e dell'art.8, comma 7 bis, LR n. 4/2017 e smi.;
2. Di dare atto che le piante infette individuate in agro di Altamura (BA) e le rispettive zone infette stabilite ai sensi del comma 2 dell'art. 4 del Reg. UE 2020/1201, sono evidenziate nelle ortofoto di cui all'allegato 1/A, parti integranti e sostanziali del presente provvedimento;
3. Di prescrivere, ai sensi della lettera a), comma 1 dell'art. 7 del Reg. UE 2020/1201, ai proprietari/ conduttori nel cui appezzamento ricadono le piante infette e ai proprietari/conduttori, i cui terreni rientrano in tutto o in parte nella zona infetta di 50 m attorno a ciascuna pianta infetta, indicati nell'allegato 1/C, parte integrante e sostanziale del presente provvedimento:
    a. l'estirpazione di n° 92 piante risultate infette da *Xylella fastidiosa* sottospecie *multiplex;*

b. l'estirpazione di tutte le piante che presentino sintomi indicativi della possibile infezione da parte di tale organismo nocivo o che si sospetta siano infette da tale organismo nocivo;
c. l'estirpazione di tutte le piante appartenenti alla stessa specie delle piante infette, indipendentemente dal loro stato sanitario;
d. l'estirpazione di tutte le piante di specie diverse da quella delle piante infette risultate infette in altre parti dell'area delimitata;
e. l'estirpazione di tutte le piante specificate, diverse da quelle di cui alle lettere b) e c), che non siano state immediatamente sottoposte a campionamento e ad analisi molecolare e che non siano risultate indenni dall'organismo nocivo specificato;

4. Di applicare nell'area infetta di cui al presente provvedimento, la deroga di cui al comma 3 dell' art. 7 del Reg. UE 2020/1201, qualora siano presenti piante specificate ufficialmente riconosciute come piante di valore storico;
5. Di stabilire che la tempistica da rispettare per l'estirpazione delle piante infette è la seguente:
   - il presente provvedimento è notificato ai proprietari/conduttori attraverso la pubblicazione all'albo pretorio per 7 gg consecutivi e alla loro PEC qualora presente;
   - il provvedimento è notificato con PEC ad ARIF per gli adempimenti conseguenti ed è pubblicato su:
     - Bollettino Ufficiale della Regione Puglia,
     - Portale www.emergenzaxylella.it,
     - Sezione "Amministrazione trasparente", sotto sezione "Provvedimenti dirigenti amministrativi" del sito www.regione.puglia.it;
   - il proprietario comunica, durante il tempo di pubblicazione dell'atto e comunque entro massimo 3 giorni dal termine del periodo di pubblicazione, all'Osservatorio (m.cantatore@regione.puglia.it – fra.palmisano@regione.puglia.it) e all'ARIF (protocollo@pec.arifpuglia.it), se intende estirpare volontariamente le piante oppure se intende avvalersi di ARIF, utilizzando il modello di cui all'allegato 1/B, parte integrante e sostanziale del presente provvedimento, scaricabile anche dal sito www.emergenzaxylella.it;
   - nei casi di estirpazione su base volontaria il proprietario deve procedere all'estirpazione entro massimo 10 giorni dalla sua comunicazione e deve concordare con il Dr. Cantatore dell'Osservatorio fitosanitario (m.cantatore@regione.puglia.it), la tempistica di esecuzione;
   - nei casi di estirpazioni eseguite da ARIF, quest'ultima deve procedere entro massimo 10 giorni successivi alla comunicazione del proprietario;
   - se il proprietario, decorsi 3 giorni dal termine del periodo di pubblicazione, non invia alcuna comunicazione, ARIF procede alla rimozione delle piante entro massimo 10 giorni successivi;
   - nei casi di rifiuto da parte del proprietario di dare esecuzione alle misure fitosanitarie di cui al presente provvedimento, l'ARIF provvede alla rimozione forzosa delle piante, informando il Prefetto e le Forze dell'Ordine e addebitando gli oneri di estirpazione al proprietario. L'Osservatorio provvede alla contestazione della violazione amministrativa per mancata esecuzione delle prescrizioni fitosanitarie ai sensi del D.lgs 19/2021;
   - le operazioni di estirpazione volontaria da parte del proprietario sono controllate da Ispettori/ Agenti dell'Osservatorio. Le operazioni di estirpazione eseguite da ARIF sono controllate da assistenti fitosanitari ARIF.
6. Di stabilire che i proprietari/conduttori o ARIF, devono procedere all'estirpazione delle piante infette e delle piante ricadenti nei 50 m di cui al punto 3, con la seguente modalità:
   - effettuare nell'area interessata, prima dell'estirpazione, il trattamento fitosanitario contro i vettori dell'organismo specificato ai sensi del comma 1 dell'art. 14 del Reg. Ue 2020/1201, in quanto dall'attività di monitoraggio dei vettori è stata riscontrata ancora la presenza di adulti su piante arboree; il trattamento deve essere effettuato utilizzando prodotti autorizzati per le specie oggetto di estirpazione contro il *Philaenus spumarius* ;
   - estirpare le piante infette e le piante ricadenti nei 50 m di cui al punto 2, con mezzi meccanici;

- distruggere *in loco* tutta la parte frondosa degli alberi, separata dal tronco, mediante trinciatura o bruciatura se consentito dalla legge e dai relativi regolamenti comunali;
- lasciare nella disponibilità del proprietario/conduttore la parte legnosa delle piante estirpate, opportunamente depezzata;
- comunicare alla Soprintendenza eventuali ritrovamenti fortuiti di interesse archeologico.

7. Di stabilire che le operazioni di estirpazione e distruzione devono essere presidiate da almeno un Ispettore fitosanitario/Agente/Assistente fitosanitario che deve:
   - essere di ausilio per determinare le piante oggetto del presente provvedimento,
   - verificare la correttezza delle operazioni di estirpazione e distruzione delle piante,
   - provvedere alla redazione di apposito verbale che è atto propedeutico e indispensabile per il riconoscimento del contributo;
8. Di stabilire che a seguito di accertato impedimento all'estirpazione volontaria o tramite ARIF, a causa di intervento di terze persone (documentato e verbalizzato ai sensi degli art. 46, 47 del DPR 445/2000 e dell'art. 76 per dichiarazioni mendaci), l'Ispettore/Agente/Assistente fitosanitario o ARIF, richieda al Prefetto, ai sensi dell'art. 33 c. 2 del D. Lgs. n. 19 del 02/02/2021, l'ausilio della forza pubblica nelle operazioni di estirpazione delle piante infette e delle piante ricadenti nei 50 m;
9. Di stabilire che, qualora il proprietario/conduttore non proceda al concreto avvio delle attività di estirpazione delle piante infette e delle piante ricadenti nei 50 m entro massimo 10 giorni dall'avvenuta notifica, la Sezione Osservatorio fitosanitario disporrà l'abbattimento coatto delle piante infette, per il tramite dell'ARIF, denunciando la circostanza alla Procura della Repubblica competente ai sensi degli artt. 500 e 650 c.p., all'applicazione della sanzione amministrativa di cui al comma 13 dell'art. 55 del D. Lgs. 19/2021, non riconoscere alcun contributo a qualunque titolo per l'abbattimento delle piante;
10. Di stabilire che in caso di estirpazione delle piante infette e delle piante ricadenti nei 50 m, per le motivazioni espresse in narrativa, potrà essere riconosciuto per ogni albero estirpato, un contributo previsto dal regime di aiuto di cui alla D.G.R. n. 994 del 15/07/2024. Il proprietario può comunicare all'ARIF e, per conoscenza, alla Sezione Osservatorio fitosanitario, il codice fiscale ed i riferimenti bancari ove effettuare (qualora ammissibile) il relativo bonifico (come da allegato 1/B, parte integrante del presente atto, scaricabile anche dal sito www.emergenzaxylella.it);
11. Di dichiarare il presente provvedimento immediatamente esecutivo in quanto le misure di eradicazione di cui al presente provvedimento devono essere applicate con immediatezza ai sensi del comma 1 dell'art. 13 del Reg. (UE) 2020/1201;
12. Di trasmettere il presente atto con unica PEC:
    - al Comune di Altamura (BA) affinché provveda con urgenza dalla data di invio del presente atto all'affissione all'Albo Pretorio della presente determinazione per la durata di 7 (sette) giorni naturali e consecutivi. Tale affissione, ai sensi dell'art. 21 bis L. 241/1990 e s.m.i., decorso il settimo giorno dalla data di pubblicazione assume valore di notifica ai proprietari/conduttori interessato all' estirpazioni;
    - all'ARIF per le attività di competenza in base alla L.R. 19/2019, alla D.G.R. 343/2022 e al Decreto Legge 27/2019 convertito con L. 44/2019;
    - al Sig. Prefetto di Bari affinché ai sensi dell'art. 33 del D.lgs 19/2021 su richiesta dell'Osservatorio/ ARIF ove di necessità, disponga l'ausilio della forza pubblica nelle operazioni di estirpazione.

Il presente atto, redatto attraverso la piattaforma CIFRA2, firmato digitalmente e adottato in unico originale:

- è composto da n 13 (tredici) facciate e dall'Allegato 1 (composto da 1/A-1/B- 1/C) costituito da n° 72 (settantadue) facciate, sarà conservato e custodito, ai sensi delle Linee Guida del Segretario generale della Giunta Regionale e del Segretario Generale del Presidente, prot. n. AOO_022/652 del 31.3.2020, nei sistemi di archiviazione digitale dell'Amministrazione Regionale;
- sarà trasmesso, tramite piattaforma CIFRA2, al Segretariato della Giunta Regionale e sarà pubblicato nella sezione "Amministrazione Trasparente" sul sito istituzionale della Regione Puglia, per le finalità di cui al D.Lgs. n. 33/2013 e ss.mm.ii.;

- sarà notificato all'Agenzia Regionale Attività Irrigue e Forestali per l'adozione degli atti conseguenti;
- sarà pubblicato per 10 giorni lavorativi a decorrere dalla data della sua adozione, ai sensi dell'art. 20 comma 3 del D.P.G.R. n. 22/2021, all'Albo regionale on line e conservato nei sistemi informatici regionali CIFRA" e Sistema Puglia.

Avverso la presente determinazione, ai sensi dell'art. 3 comma 4° della L. 241/90 e s.m.i. si può proporre, nei termini di legge dalla notifica dell'atto, ricorso giurisdizionale amministrativo o, in alternativa, ricorso straordinario (ex D.P.R. 1199/1971).

ALLEGATI INTEGRANTI

Documento - Impronta (SHA256)
ALLEGATO 1.pdf - a84f0355a6bab56be565ff427231f6161f1cdcd6702c6e2d5b022ece1ed50d8e

Il presente Provvedimento è direttamente esecutivo.

Basato sulla proposta n. 181/DIR/2024/00151 dei sottoscrittori della proposta:

E.Q."Programmazione e gestione fitosanitaria"
Anna Percoco

Firmato digitalmente da:

Il Dirigente della Sezione Osservatorio Fitosanitario
Salvatore Infantino

REGIONE PUGLIA

DIPARTIMENTO AGRICOLTURA SVILUPPO RURALE E AMBIENTALE
SEZIONE OSSERVATORIO FITOSANITARIO

ALLEGATO 1

REGIONE PUGLIA

DIPARTIMENTO AGRICOLTURA SVILUPPO RURALE E AMBIENTALE
SEZIONE OSSERVATORIO FITOSANITARIO

ALLEGATO 1/A

Costituito da n° 35 (trentacinque) ortofoto

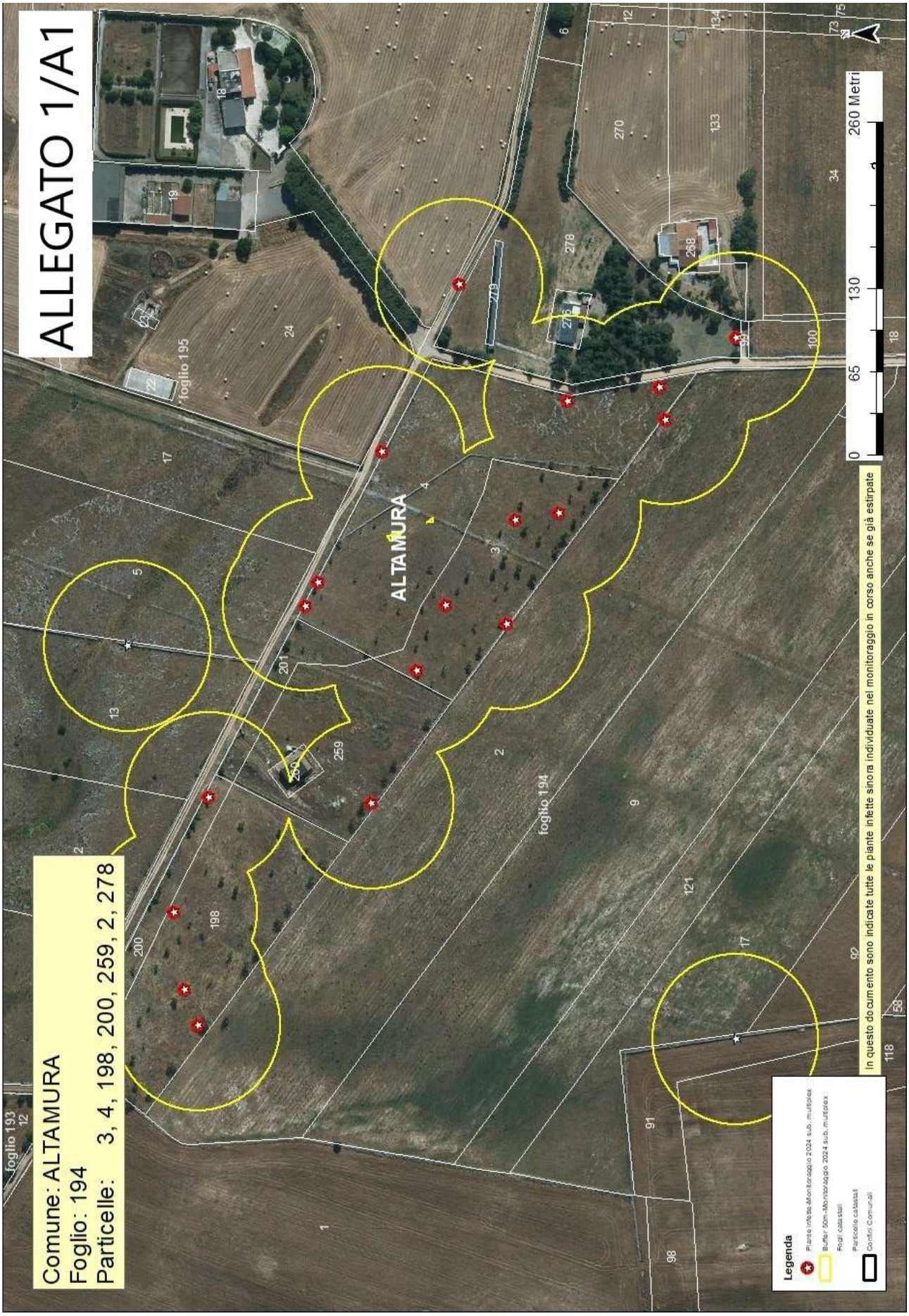
ALLEGATO 1/A1
Comune: ALTAMURA
Foglio: 194
Particelle: 3, 4, 198, 200, 259, 2, 278
ALTAMURA
foglio 195
foglio 194
foglio 193
0 65 130 260 Metri
In questo documento sono indicate tutte le piante infette sinora individuate nel monitoraggio in corso anche se già estirpate
Legenda
Piante infette Monitoraggio 2024 sub. multiplex
Buffer 50m Monitoraggio 2024 sub. multiplex
Fogli catastali
Particelle catastali
Confini Comunali

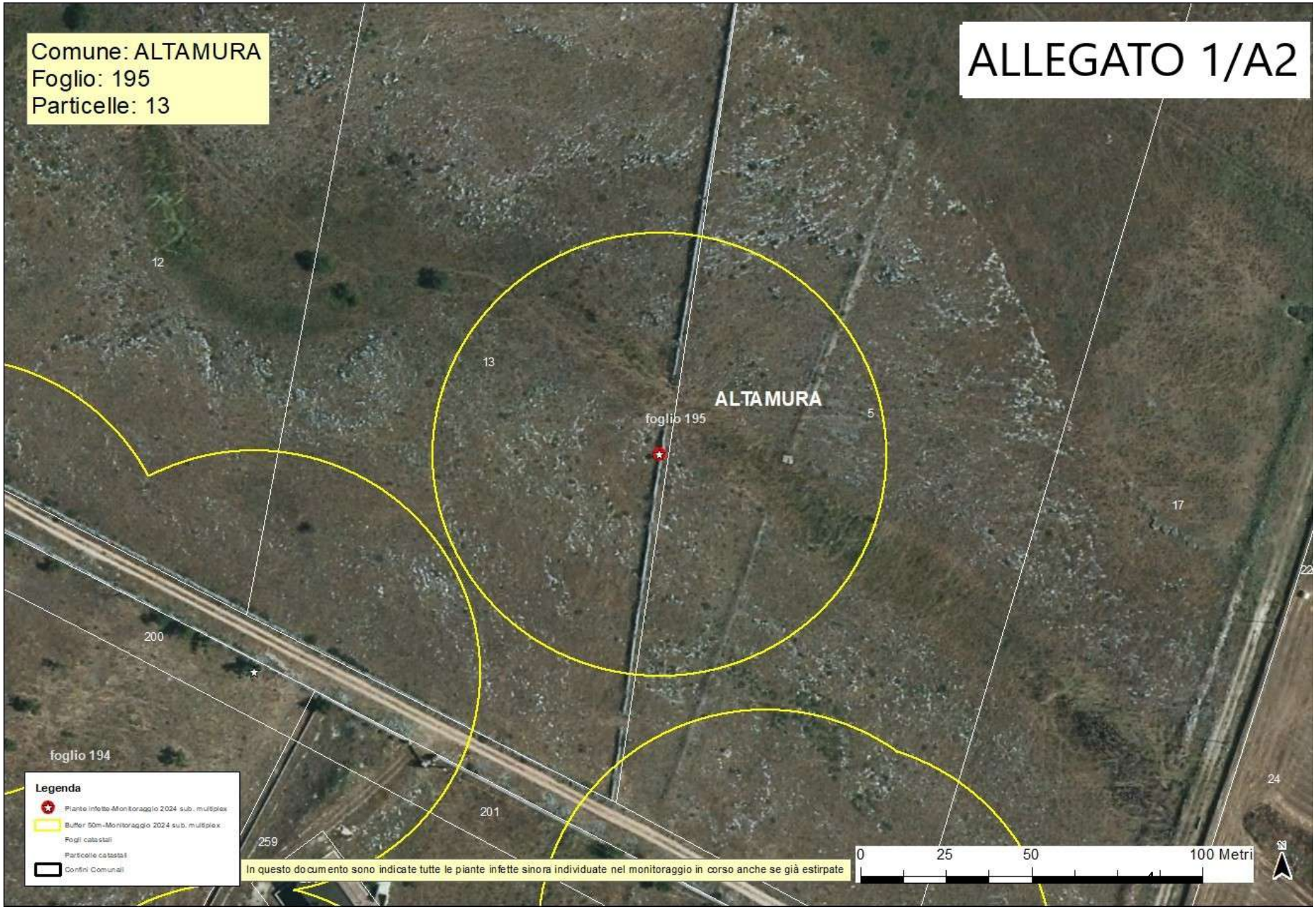
Comune: ALTAMURA
Foglio: 195
Particelle: 13
ALLEGATO 1/A2
ALTAMURA
foglio 195
12
13
5
17
200
201
259
foglio 194
24
Legenda
Piante infette-Monitoraggio 2024 sub. multiplex
Buffer 50m-Monitoraggio 2024 sub. multiplex
Fogli catastali
Particelle catastali
Confini Comunali
In questo documento sono indicate tutte le piante infette sinora individuate nel monitoraggio in corso anche se già estirpate
0
25
50
100 Metri
N

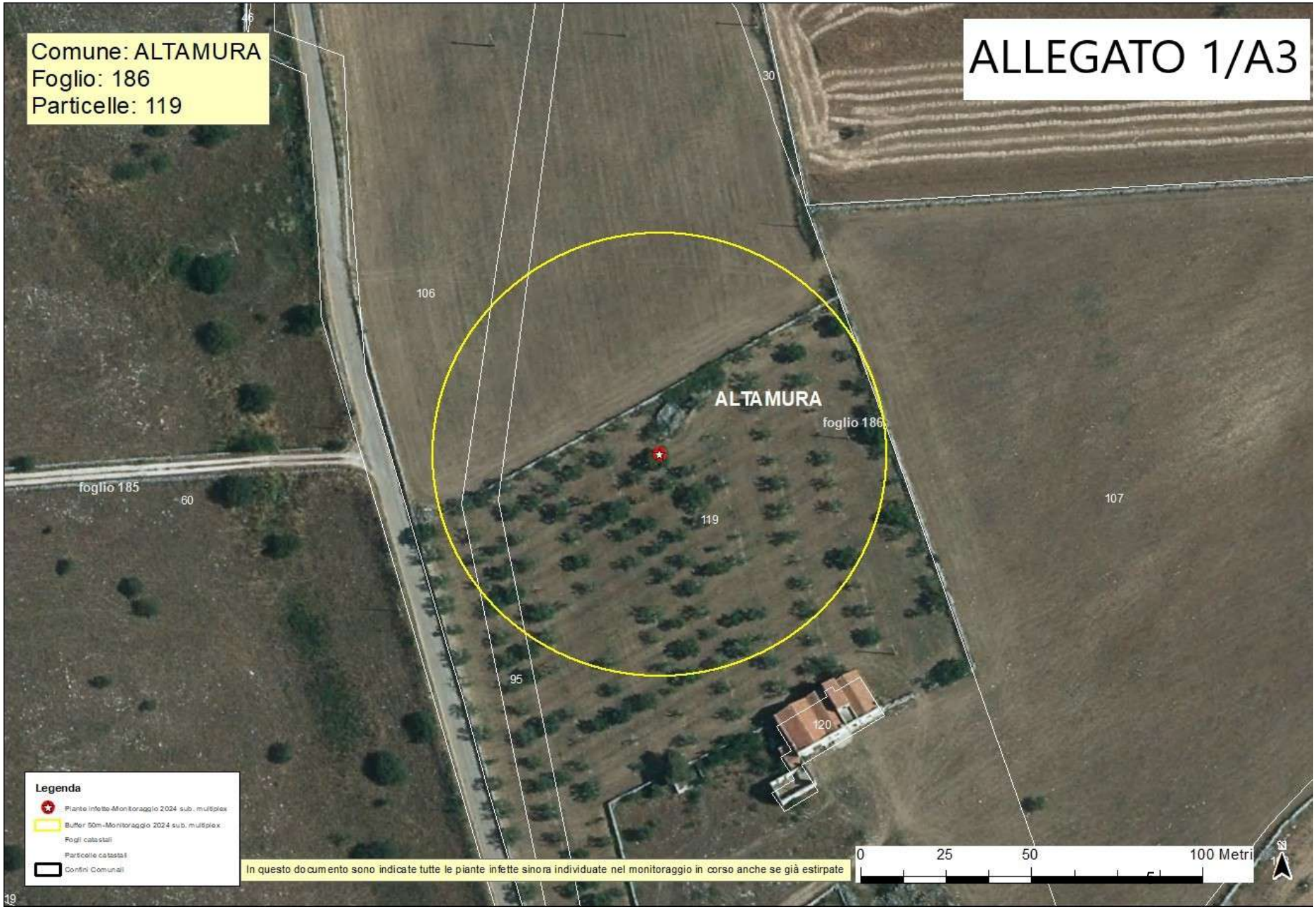
ALLEGATO 1/A3
Comune: ALTAMURA
Foglio: 186
Particelle: 119
ALTAMURA
foglio 186
foglio 185
106
107
119
120
95
60
30
Legenda
Piante infette-Monitoraggio 2024 sub. multiplex
Buffer 50m-Monitoraggio 2024 sub. multiplex
Fogli catastali
Particelle catastali
Confini Comunali
In questo documento sono indicate tutte le piante infette sinora individuate nel monitoraggio in corso anche se già estirpate
0
25
50
100 Metri

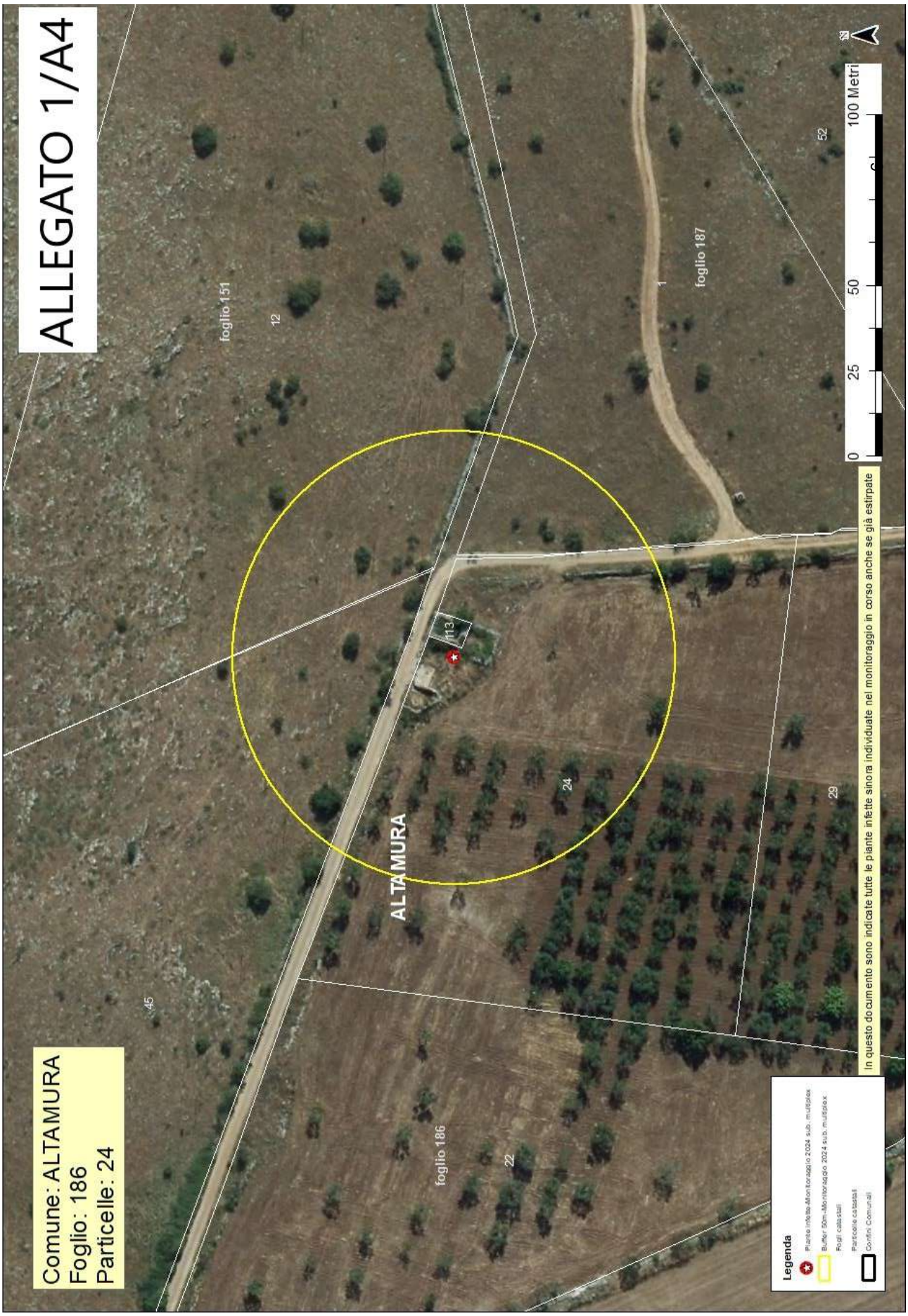
ALLEGATO 1/A4
Comune: ALTAMURA
Foglio: 186
Particelle: 24
foglio 151
12
foglio 187
1
52
45
22
foglio 186
24
29
ALTAMURA
13
0
25
50
100 Metri
In questo documento sono indicate tutte le piante infette sinora individuate nel monitoraggio in corso anche se già estirpate
Legenda
Piante infette Monitoraggio 2024 sub. multiplex
Buffer 50m-Monitoraggio 2024 sub. multiplex
Fogli catastali
Particelle catastali
Confini Comunali

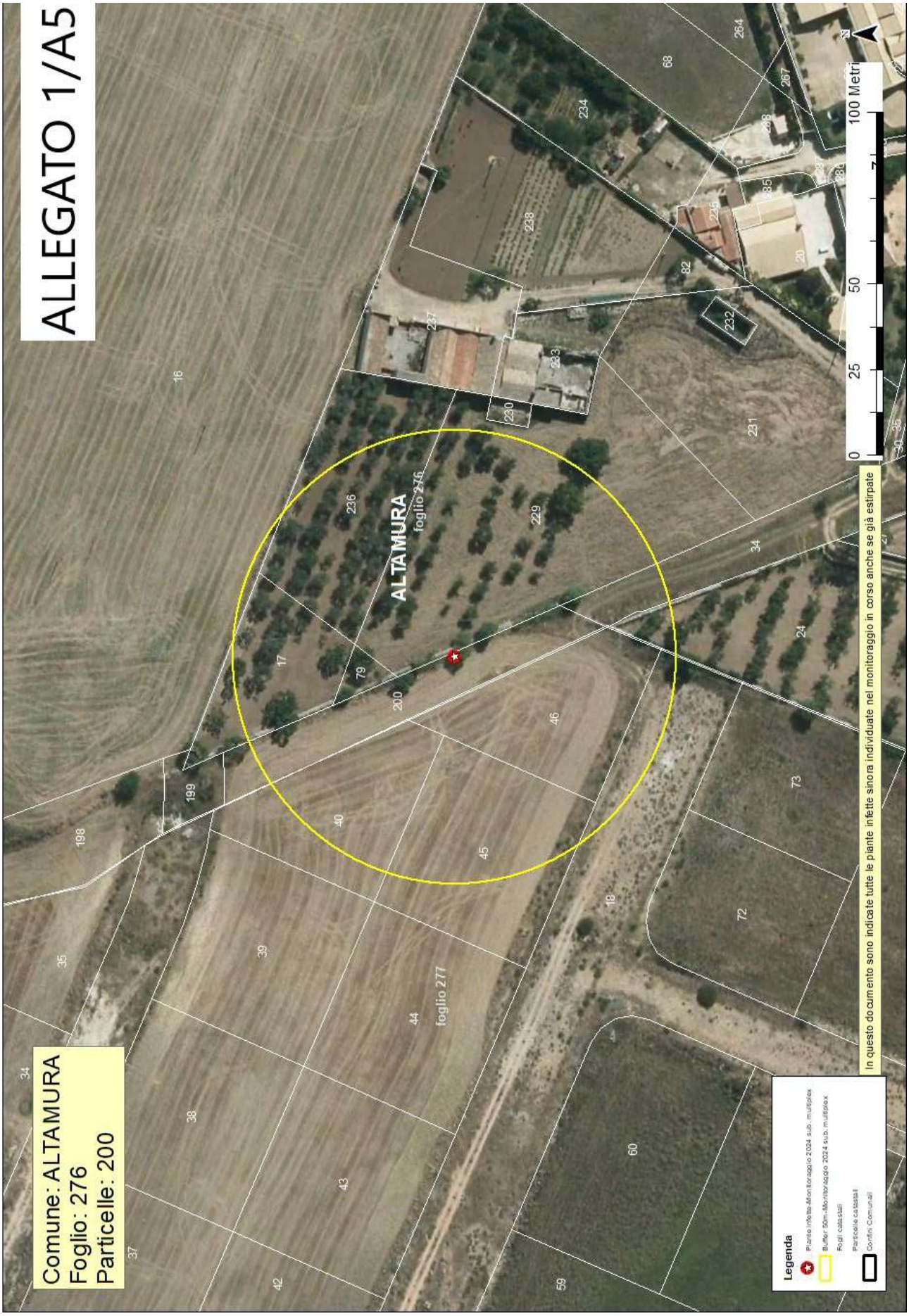
ALLEGATO 1/A5
Comune: ALTAMURA
Foglio: 276
Particelle: 200
ALTAMURA
foglio 276
foglio 277
In questo documento sono indicate tutte le piante infette sinora individuate nel monitoraggio in corso anche se già estirpate
Legenda
Piante infette Monitoraggio 2024 sub. multiplex
Buffer 50m Monitoraggio 2024 sub. multiplex
Fogli catastali
Particelle catastali
Confini Comunali
0
25
50
100 Metri
N

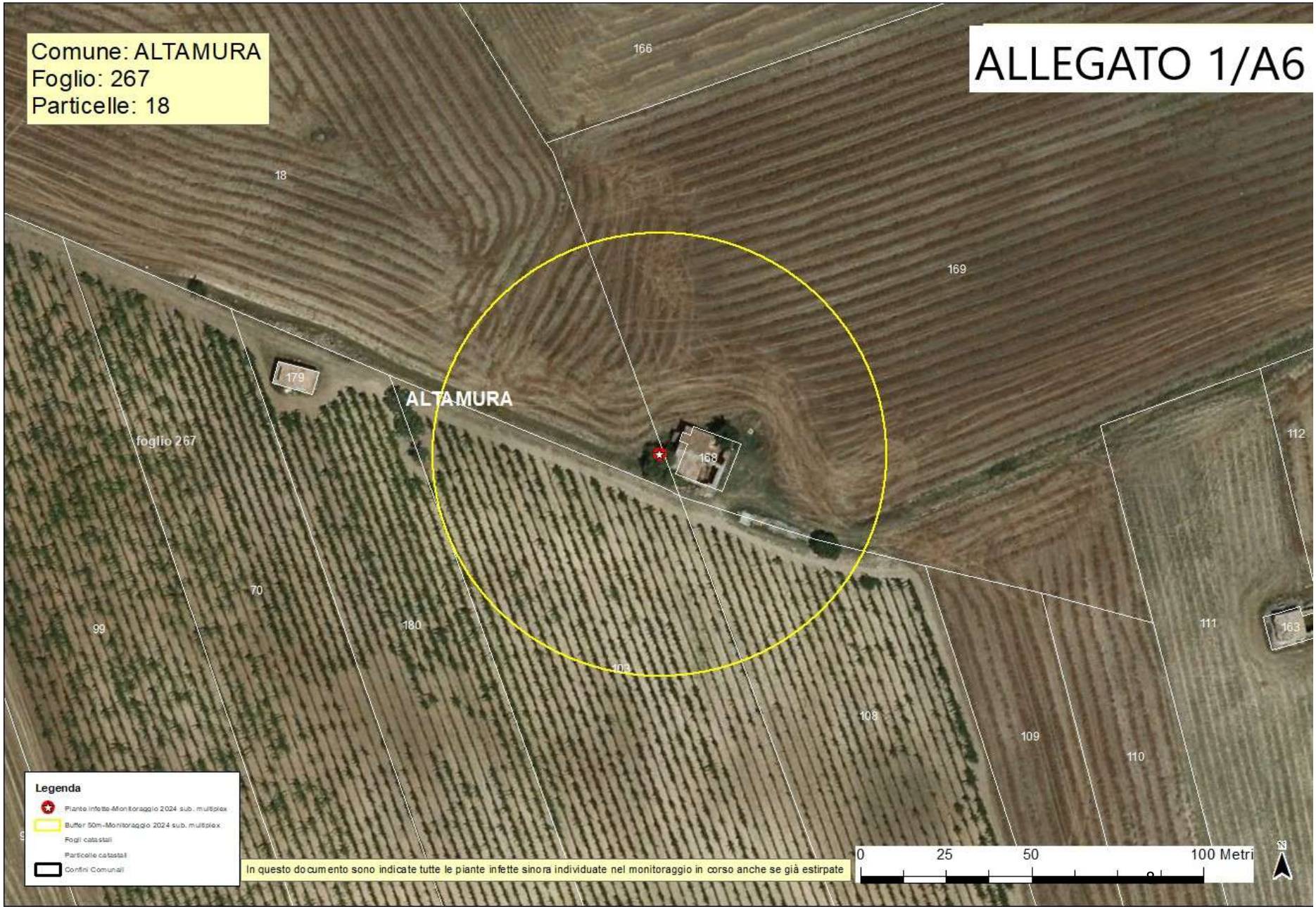
Comune: ALTAMURA
Foglio: 267
Particelle: 18
ALLEGATO 1/A6
ALTAMURA
foglio 267
166
18
169
179
168
112
70
99
180
111
163
103
108
109
110
Legenda
Piante infette-Monitoraggio 2024 sub. multiplex
Buffer 50m-Monitoraggio 2024 sub. multiplex
Fogli catastali
Particelle catastali
Confini Comunali
In questo documento sono indicate tutte le piante infette sinora individuate nel monitoraggio in corso anche se già estirpate
0
25
50
100 Metri

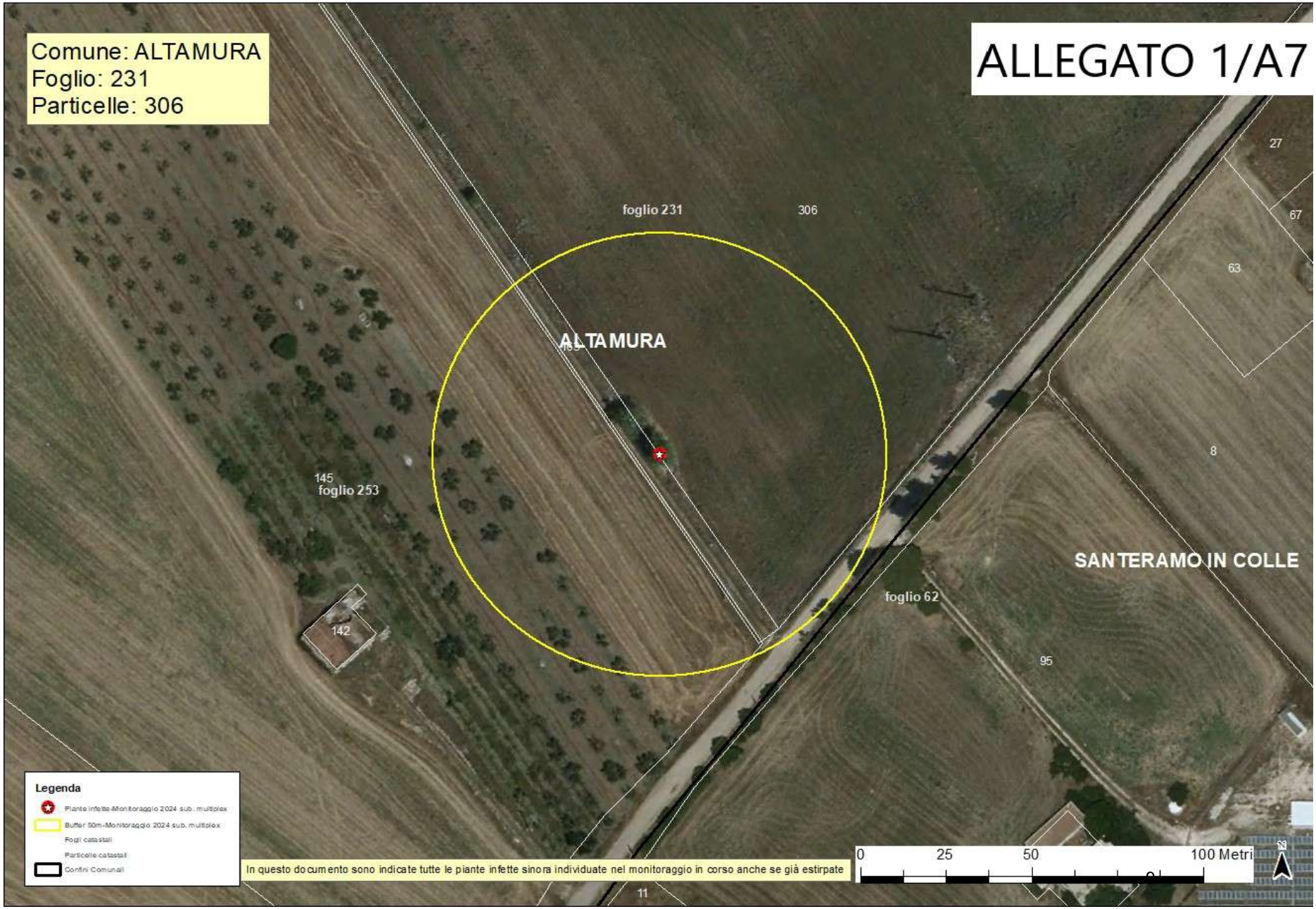
Comune: ALTAMURA
Foglio: 231
Particelle: 306
ALLEGATO 1/A7
foglio 231
306
ALTAMURA
27
67
63
8
145
foglio 253
142
SANTERAMO IN COLLE
foglio 62
95
11
Legenda
Piante infette-Monitoraggio 2024 sub. multiplex
Buffer 50m-Monitoraggio 2024 sub. multiplex
Fogli catastali
Particelle catastali
Confini Comunali
In questo documento sono indicate tutte le piante infette sinora individuate nel monitoraggio in corso anche se già estirpate
0
25
50
100 Metri
N

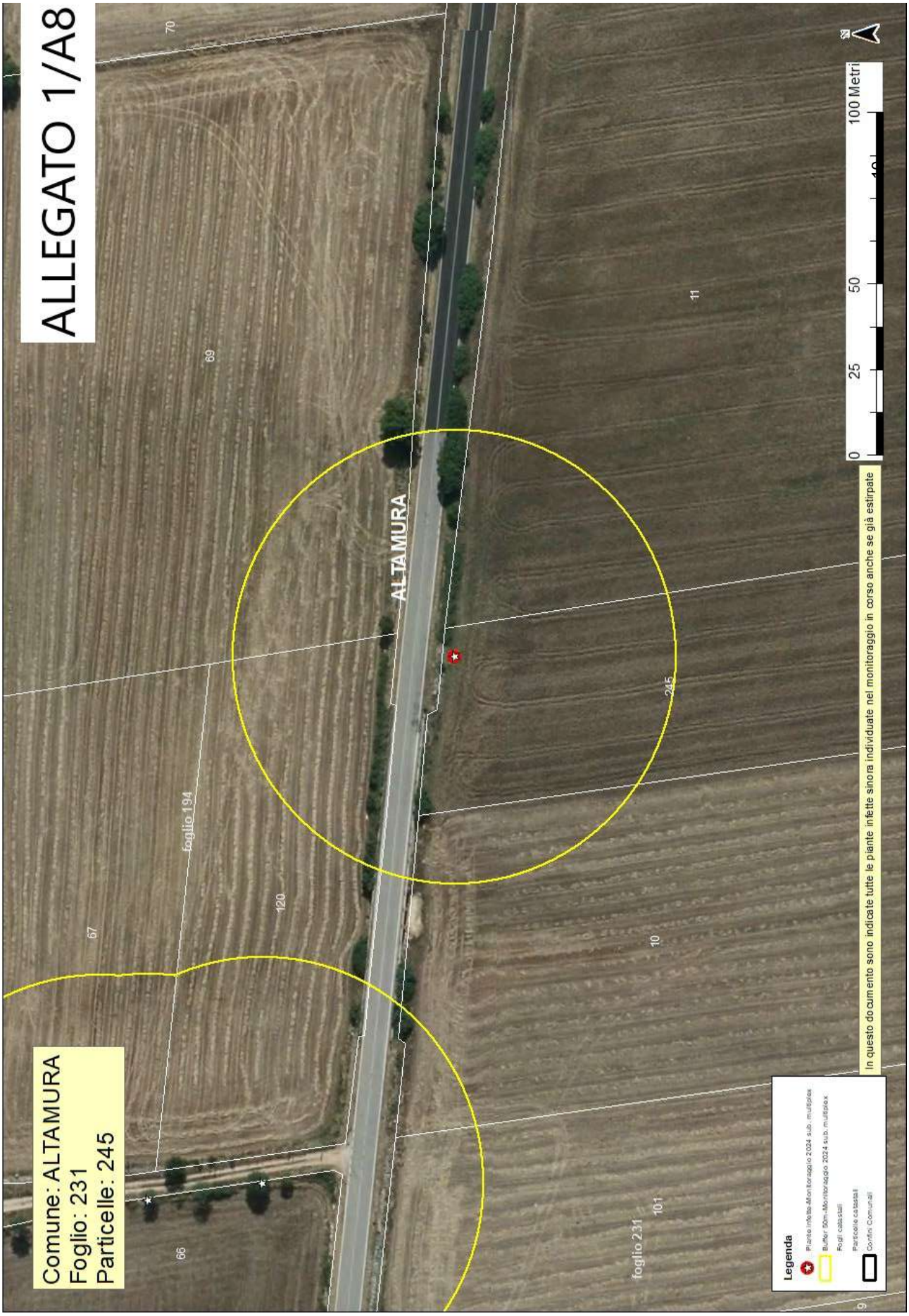
ALLEGATO 1/A8
Comune: ALTAMURA
Foglio: 231
Particelle: 245
ALTAMURA
foglio 194
foglio 231
245
120
0 25 50 100 Metri
In questo documento sono indicate tutte le piante infette sinora individuate nel monitoraggio in corso anche se già estirpate
Legenda

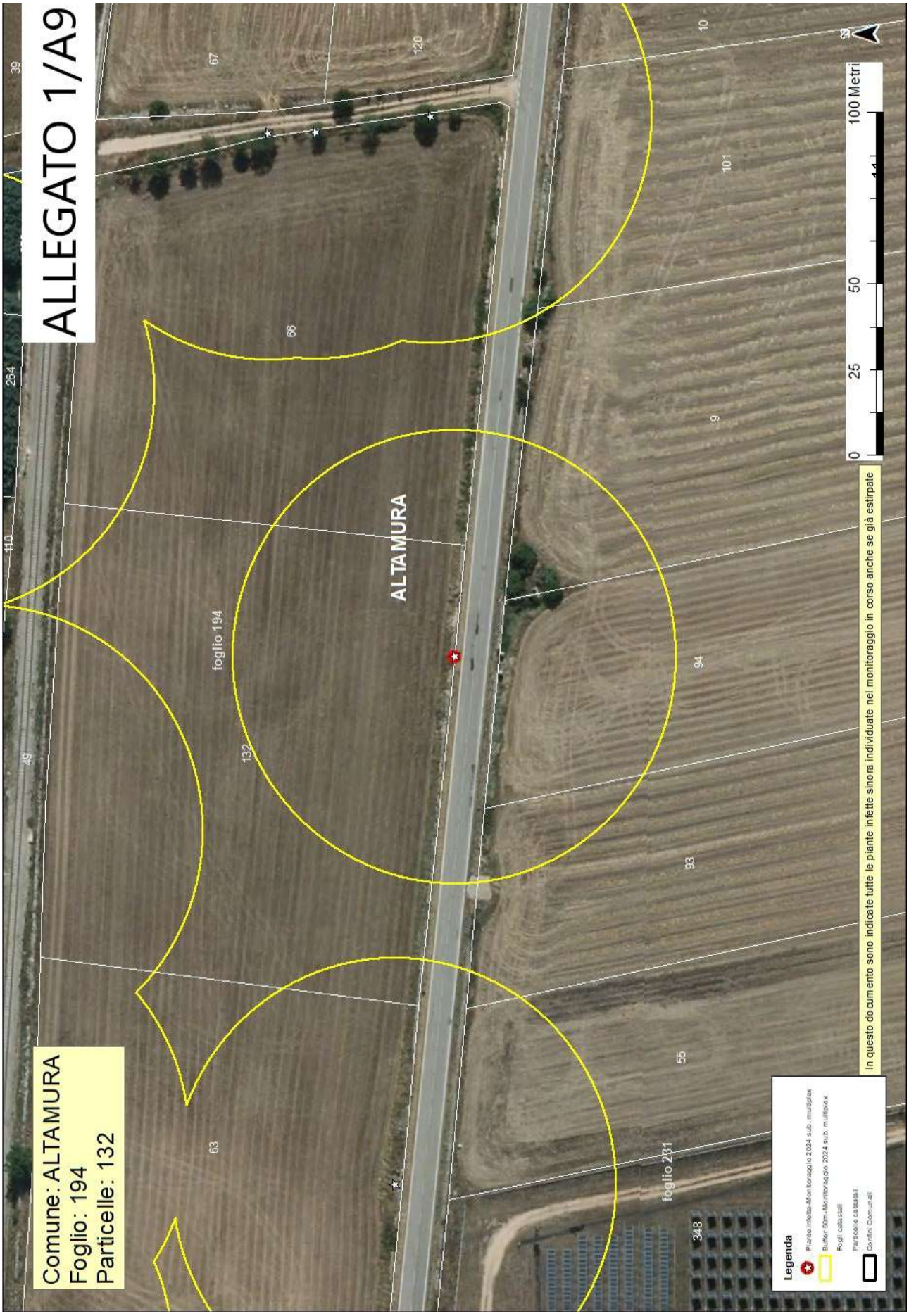
ALLEGATO 1/A9
Comune: ALTAMURA
Foglio: 194
Particelle: 132
ALTAMURA
foglio 194
foglio 231
0 25 50 100 Metri
In questo documento sono indicate tutte le piante infette sinora individuate nel monitoraggio in corso anche se già estirpate
Legenda

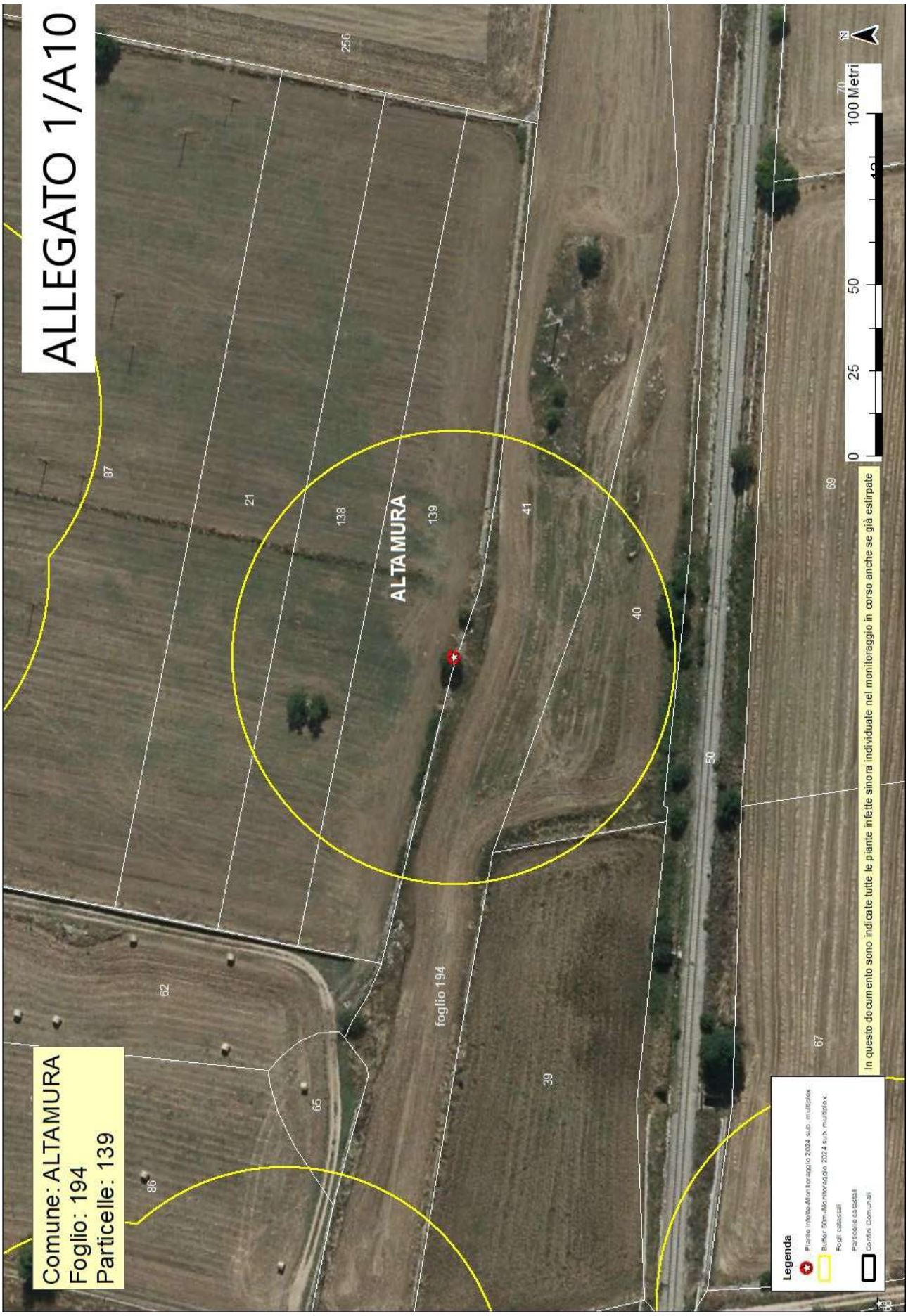
ALLEGATO 1/A10
Comune: ALTAMURA
Foglio: 194
Particelle: 139
ALTAMURA
foglio 194
0 25 50 100 Metri
In questo documento sono indicate tutte le piante infette sinora individuate nel monitoraggio in corso anche se già estirpate
Legenda
Piante infette-Monitoraggio 2024 sub. multiplex
Buffer 50m-Monitoraggio 2024 sub. multiplex
Fogli catastali
Particelle catastali
Confini Comunali

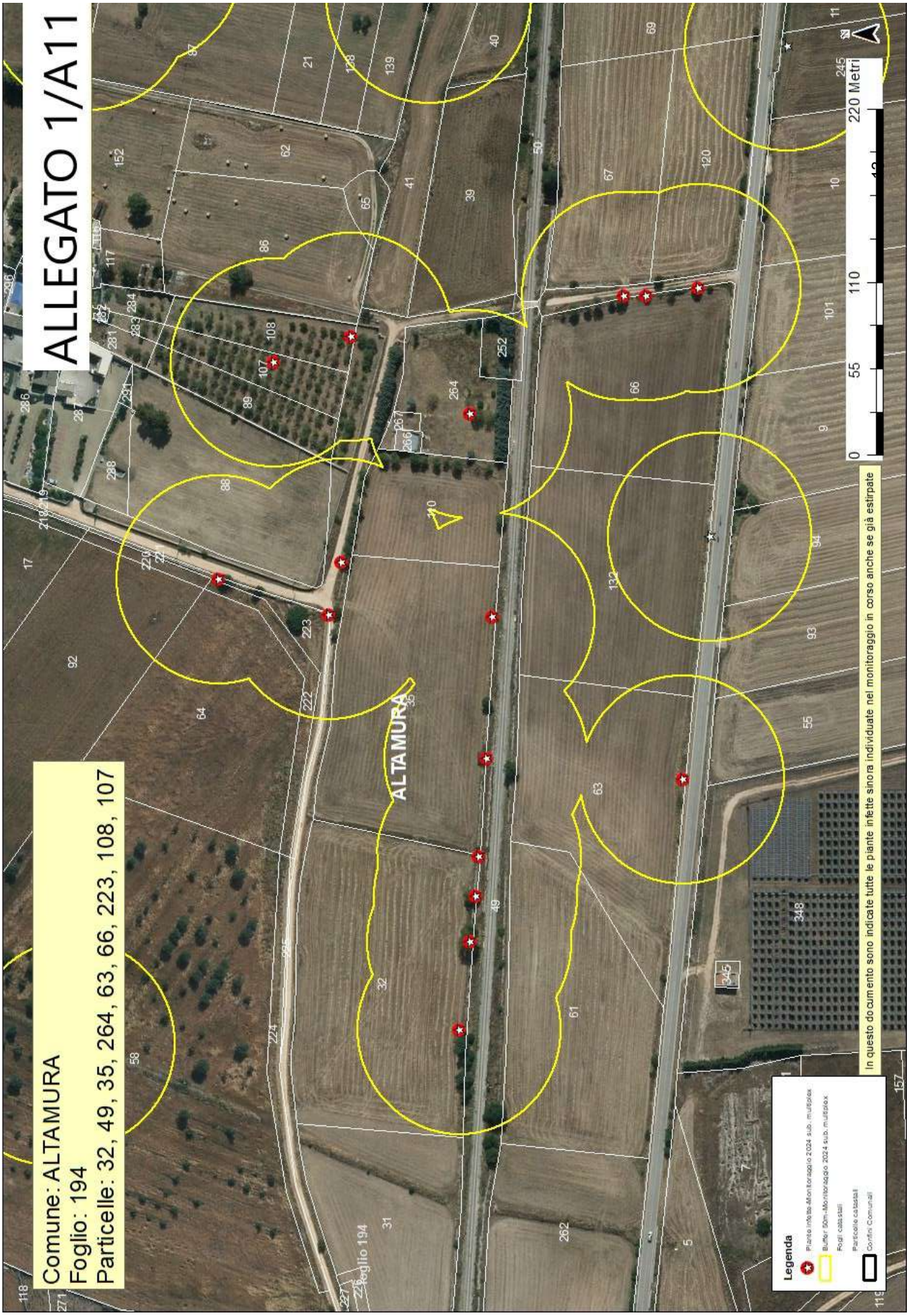
ALLEGATO 1/A11
Comune: ALTAMURA
Foglio: 194
Particelle: 32, 49, 35, 264, 63, 66, 223, 108, 107
ALTAMURA
Foglio 194
0 55 110 220 Metri
In questo documento sono indicate tutte le piante infette sinora individuate nel monitoraggio in corso anche se già estirpate
Legenda
Piante infette Monitoraggio 2024 sub. multiplex
Buffer 50m Monitoraggio 2024 sub. multiplex
Fogli catastali
Particelle catastali
Confini Comunali

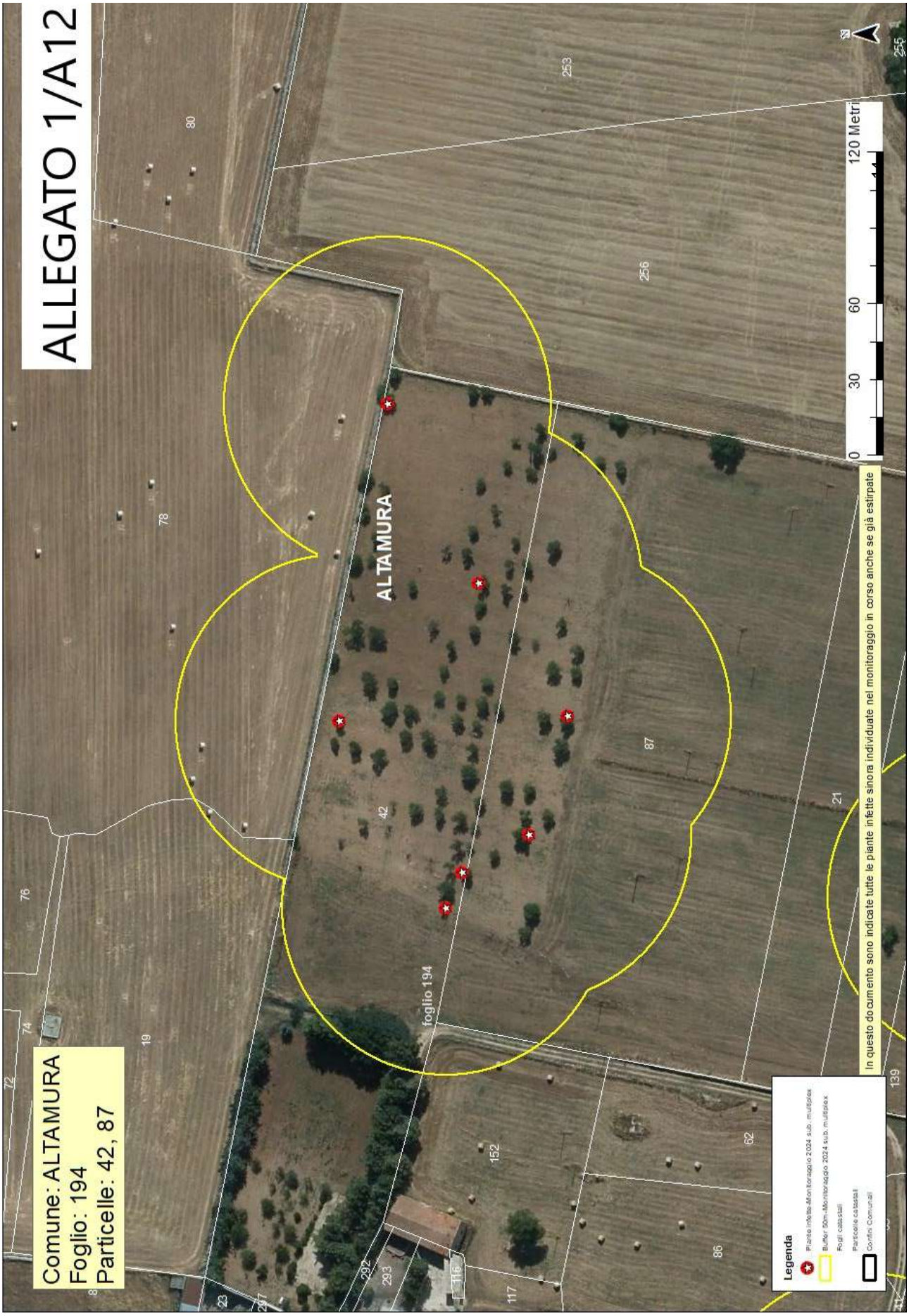
ALLEGATO 1/A12
Comune: ALTAMURA
Foglio: 194
Particelle: 42, 87
ALTAMURA
foglio 194
0 30 60 120 Metri
In questo documento sono indicate tutte le piante infette sinora individuate nel monitoraggio in corso anche se già estirpate
Legenda
Piante infette Monitoraggio 2024 sub. multiplex
Buffer 50m Monitoraggio 2024 sub. multiplex
Fogli catastali
Particelle catastali
Confini Comunali

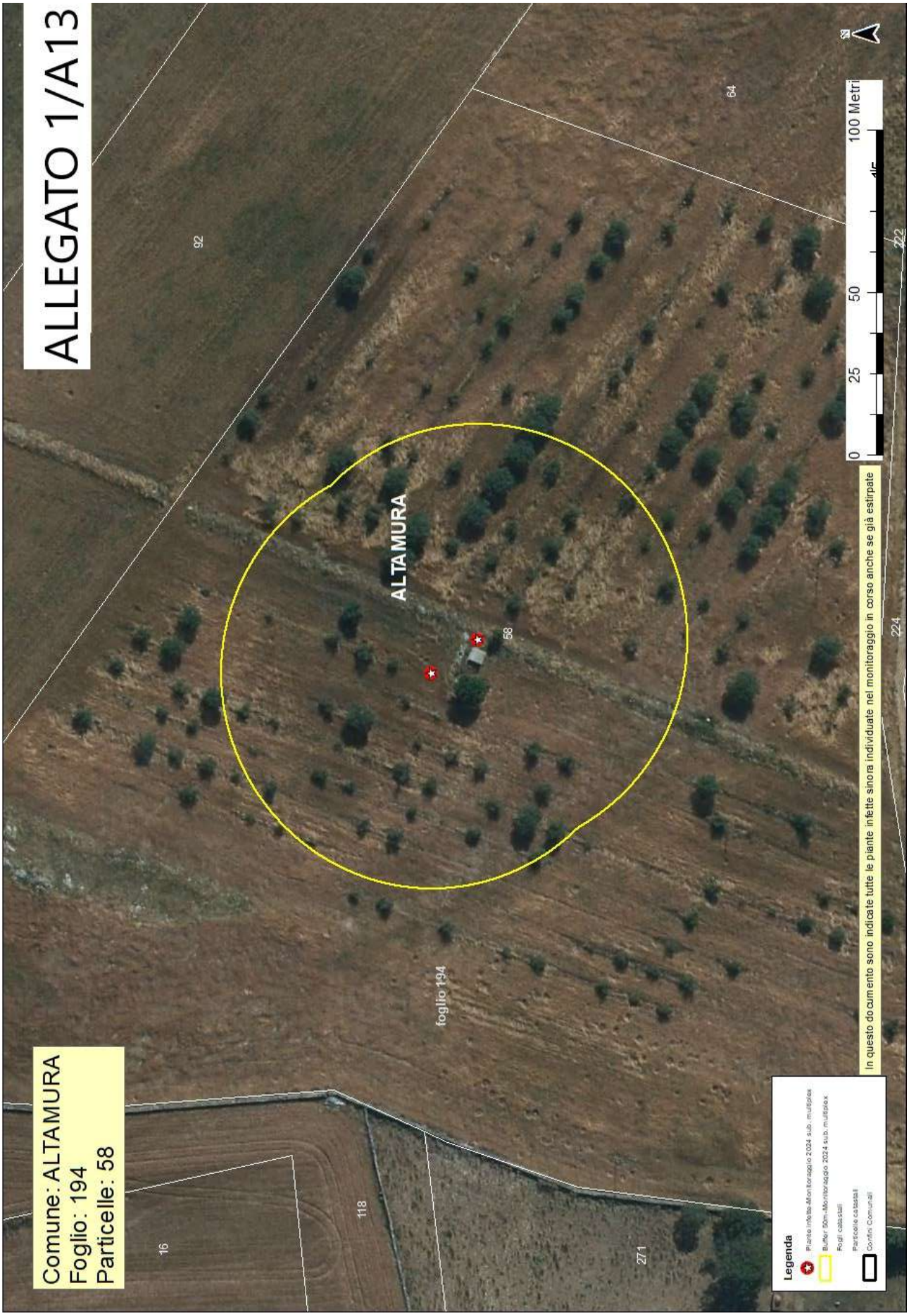
ALLEGATO 1/A13
Comune: ALTAMURA
Foglio: 194
Particelle: 58
ALTAMURA
foglio 194
92
64
58
16
118
271
224
222
0
25
50
100 Metri
N
In questo documento sono indicate tutte le piante infette sinora individuate nel monitoraggio in corso anche se già estirpate
Legenda
Piante infette Monitoraggio 2024 sub. multiplex
Buffer 50m Monitoraggio 2024 sub. multiplex
Fogli catastali
Particelle catastali
Confini Comunali

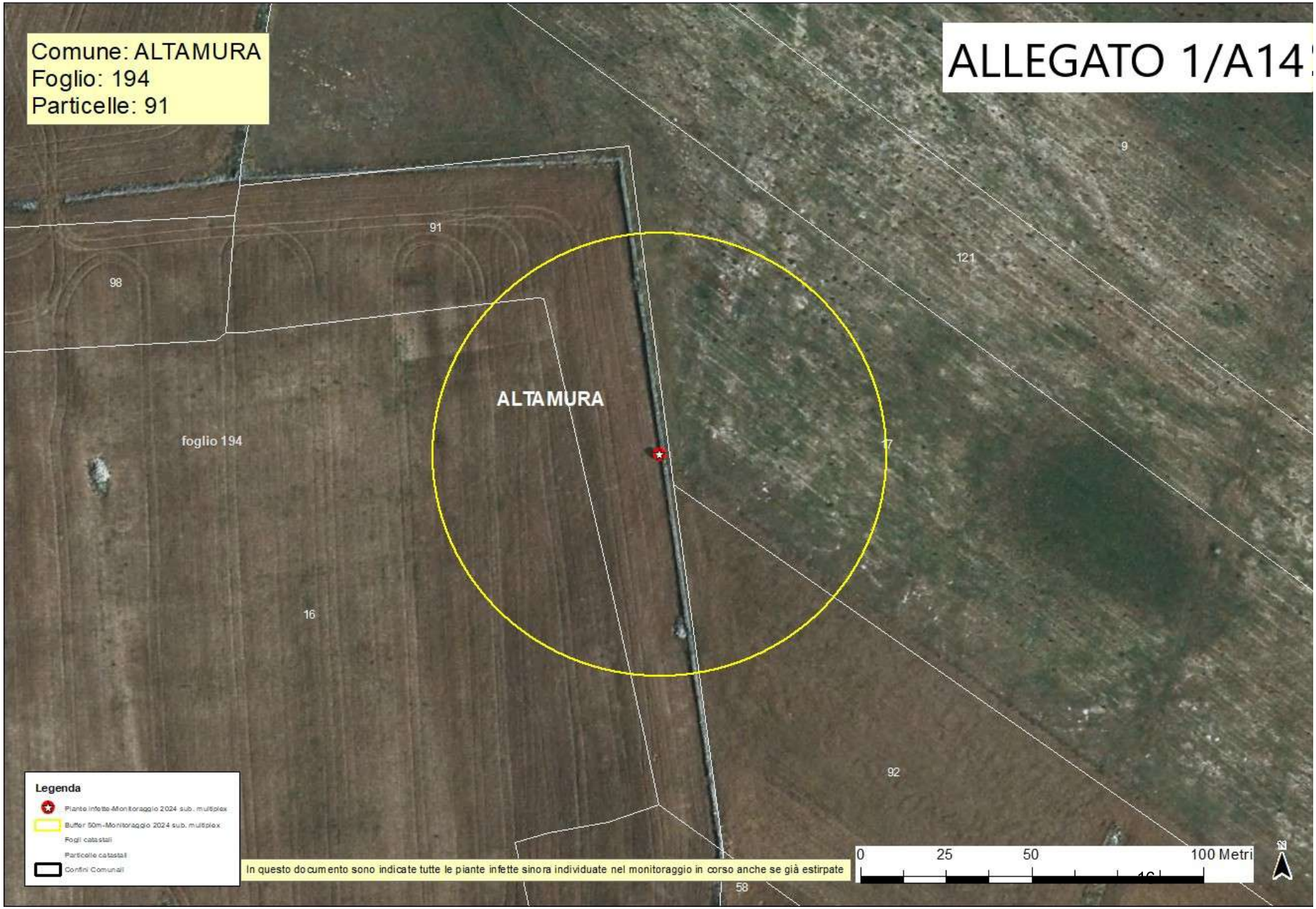
Comune: ALTAMURA
Foglio: 194
Particelle: 91
ALLEGATO 1/A14
ALTAMURA
foglio 194
91
98
16
9
121
17
92
58
Legenda
Piante infette-Monitoraggio 2024 sub. multiplex
Buffer 50m-Monitoraggio 2024 sub. multiplex
Fogli catastali
Particelle catastali
Confini Comunali
In questo documento sono indicate tutte le piante infette sinora individuate nel monitoraggio in corso anche se già estirpate
0
25
50
100 Metri

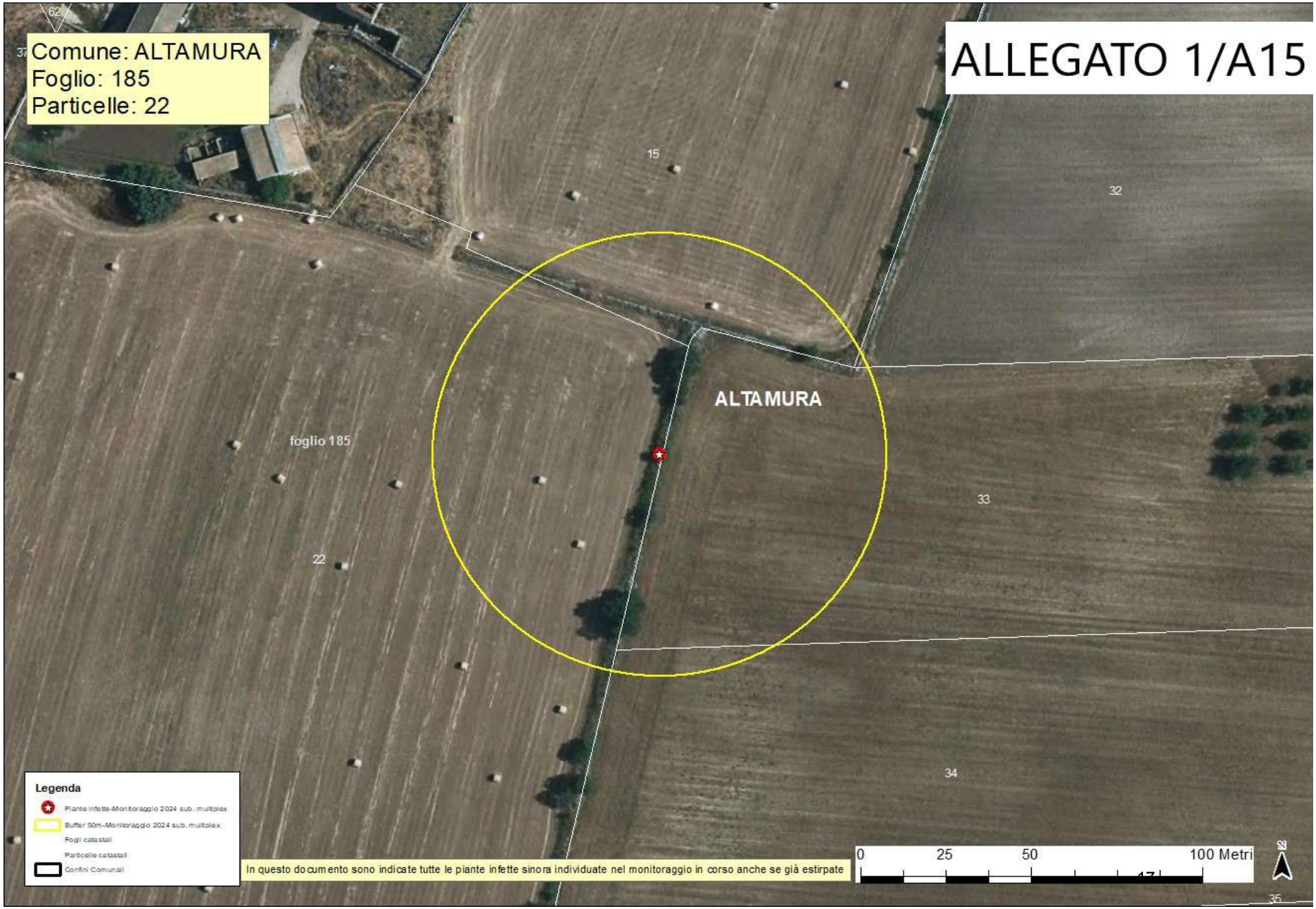
ALLEGATO 1/A15
Comune: ALTAMURA
Foglio: 185
Particelle: 22
ALTAMURA
foglio 185
62
37
15
32
33
22
34
35
Legenda
Piante infette-Monitoraggio 2024 sub. multiplex
Buffer 50m-Monitoraggio 2024 sub. multiplex
Fogli catastali
Particelle catastali
Confini Comunali
In questo documento sono indicate tutte le piante infette sinora individuate nel monitoraggio in corso anche se già estirpate
0
25
50
100 Metri
N

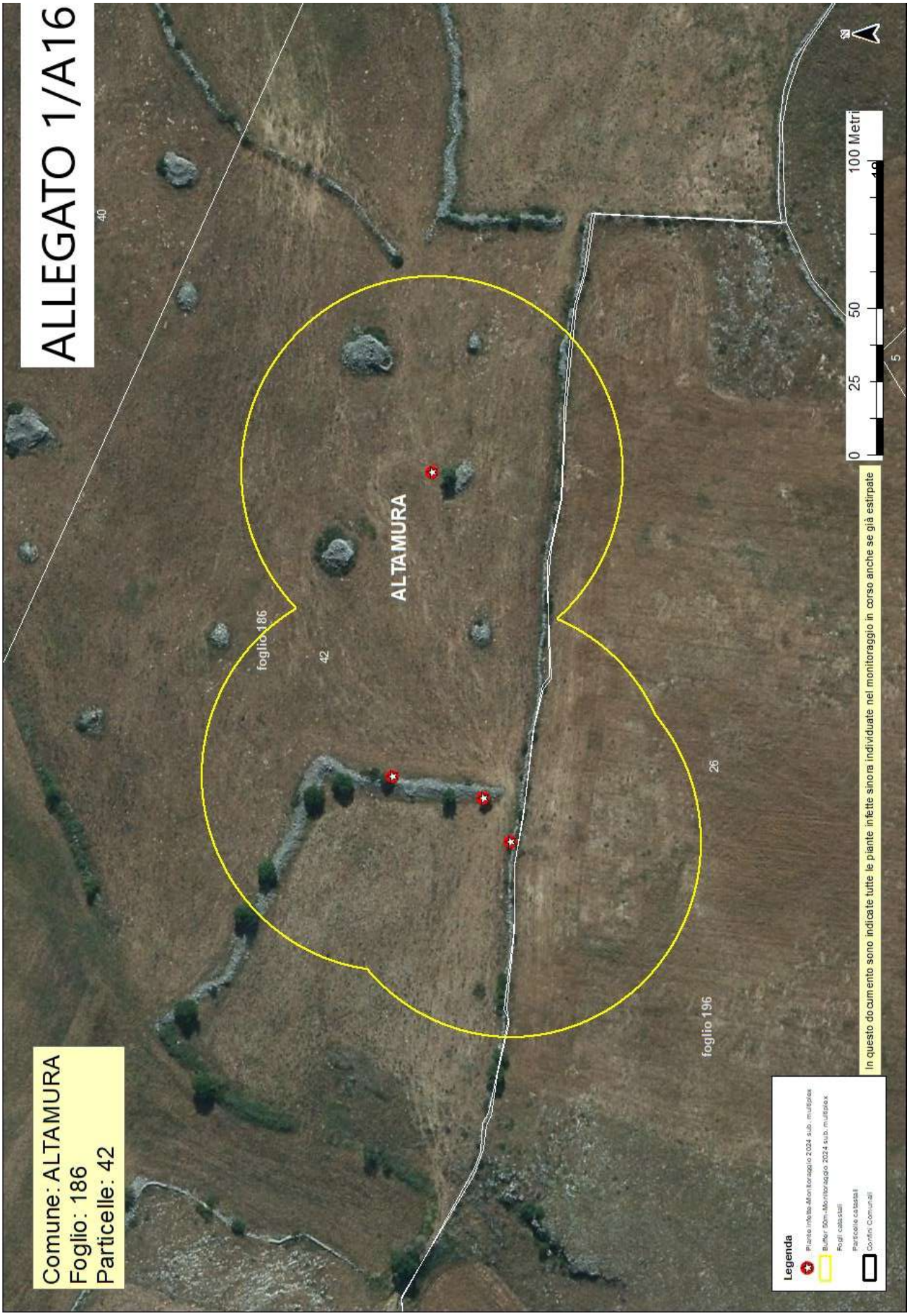
ALLEGATO 1/A16
Comune: ALTAMURA
Foglio: 186
Particelle: 42
ALTAMURA
foglio 186
foglio 196
40
42
26
5
0
25
50
100 Metri
N
In questo documento sono indicate tutte le piante infette sinora individuate nel monitoraggio in corso anche se già estirpate
Legenda
Piante infette Monitoraggio 2024 sub. multiplex
Buffer 50m-Monitoraggio 2024 sub. multiplex
Fogli catastali
Particelle catastali
Confini Comunali

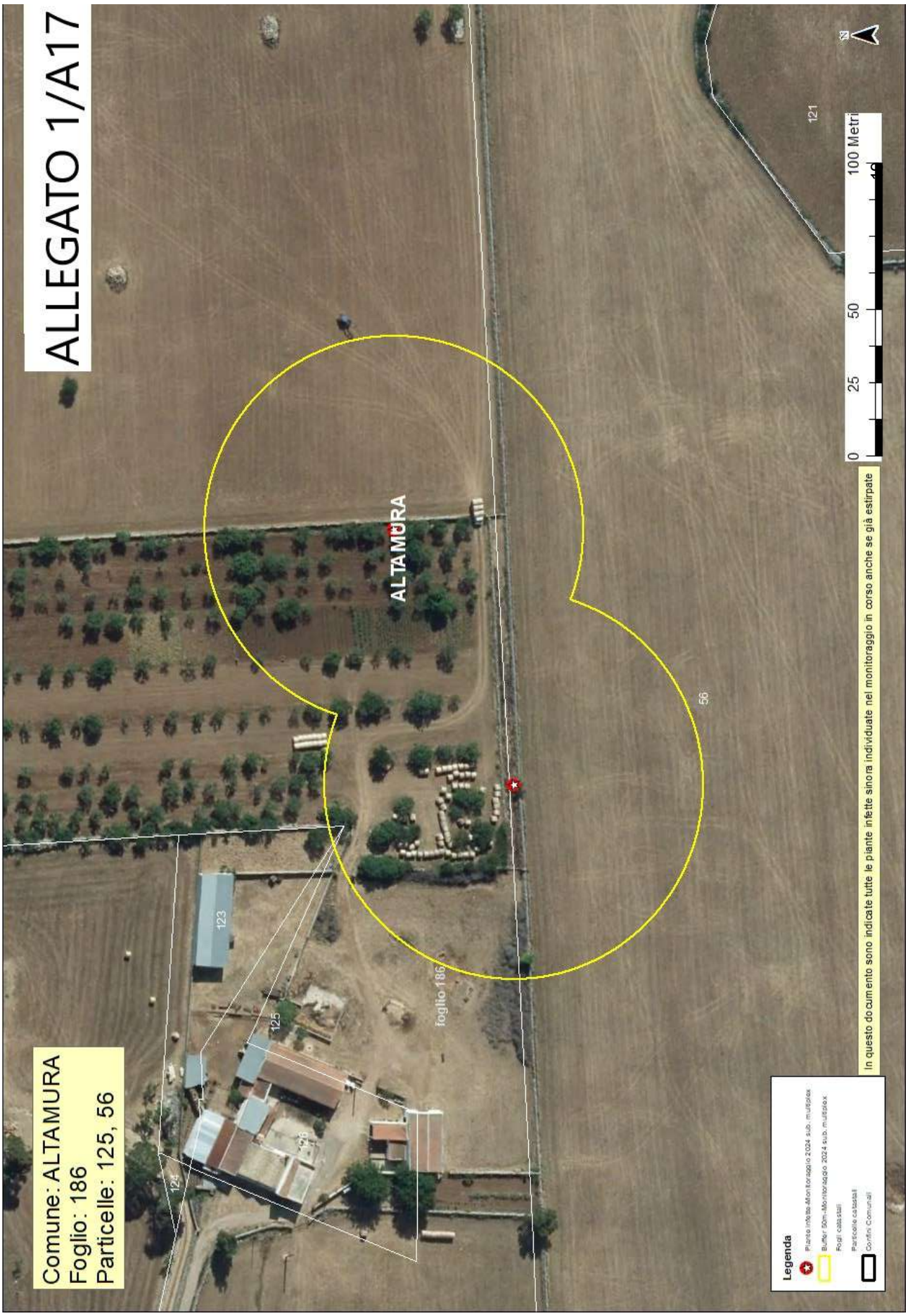
ALLEGATO 1/A17
Comune: ALTAMURA
Foglio: 186
Particelle: 125, 56
ALTAMURA
foglio 186
123
125
124
56
121
0
25
50
100 Metri
In questo documento sono indicate tutte le piante infette sinora individuate nel monitoraggio in corso anche se già estirpate
Legenda
Piante infette-Monitoraggio 2024 sub. multiplex
Buffer 50m-Monitoraggio 2024 sub. multiplex
Fogli catastali
Particelle catastali
Confini Comunali

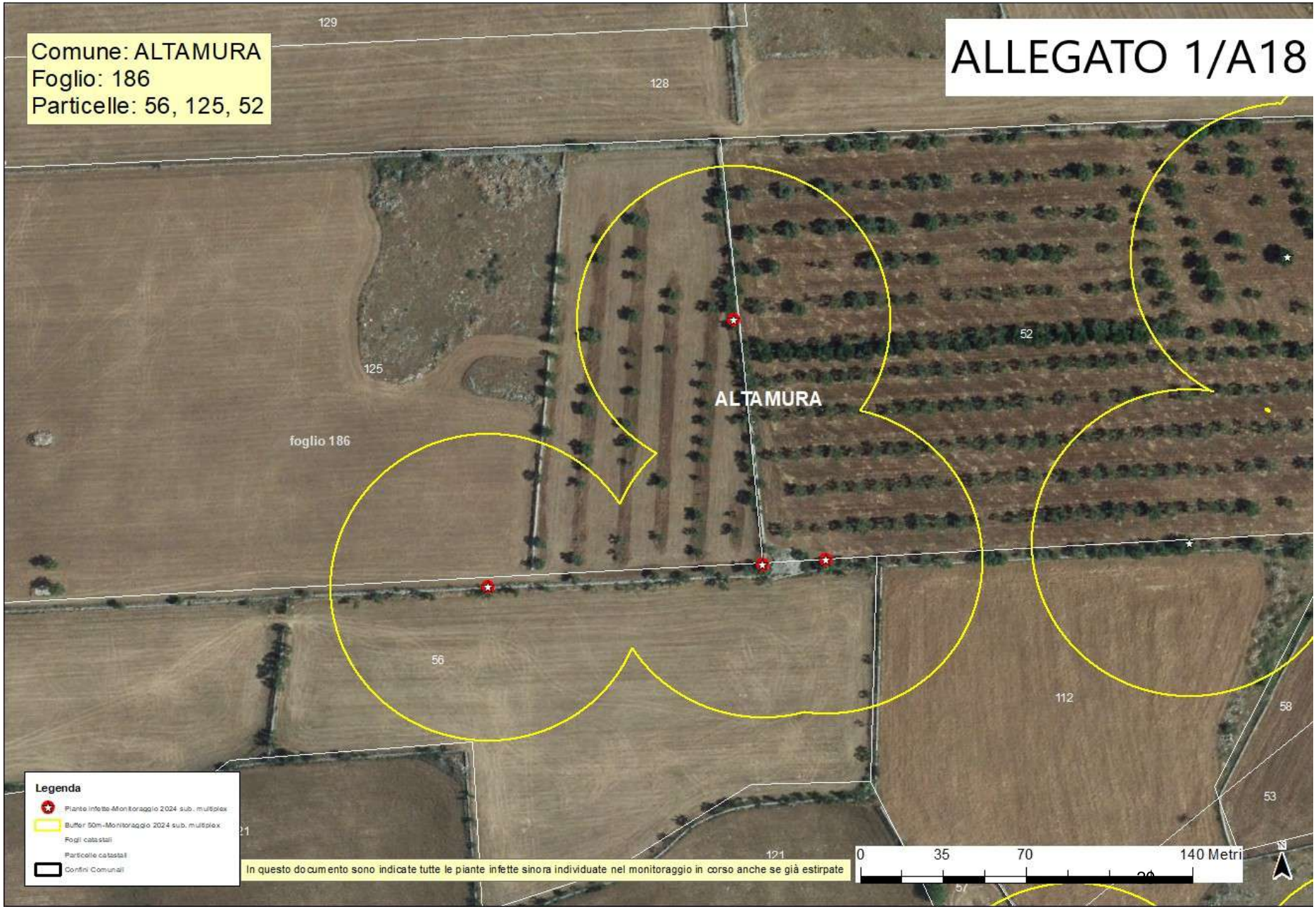
Comune: ALTAMURA
Foglio: 186
Particelle: 56, 125, 52
ALLEGATO 1/A18
129
128
125
52
ALTAMURA
foglio 186
56
112
58
53
121
Legenda
Piante infette-Monitoraggio 2024 sub. multiplex
Buffer 50m-Monitoraggio 2024 sub. multiplex
Fogli catastali
Particelle catastali
Confini Comunali
In questo documento sono indicate tutte le piante infette sinora individuate nel monitoraggio in corso anche se già estirpate
0
35
70
140 Metri
N

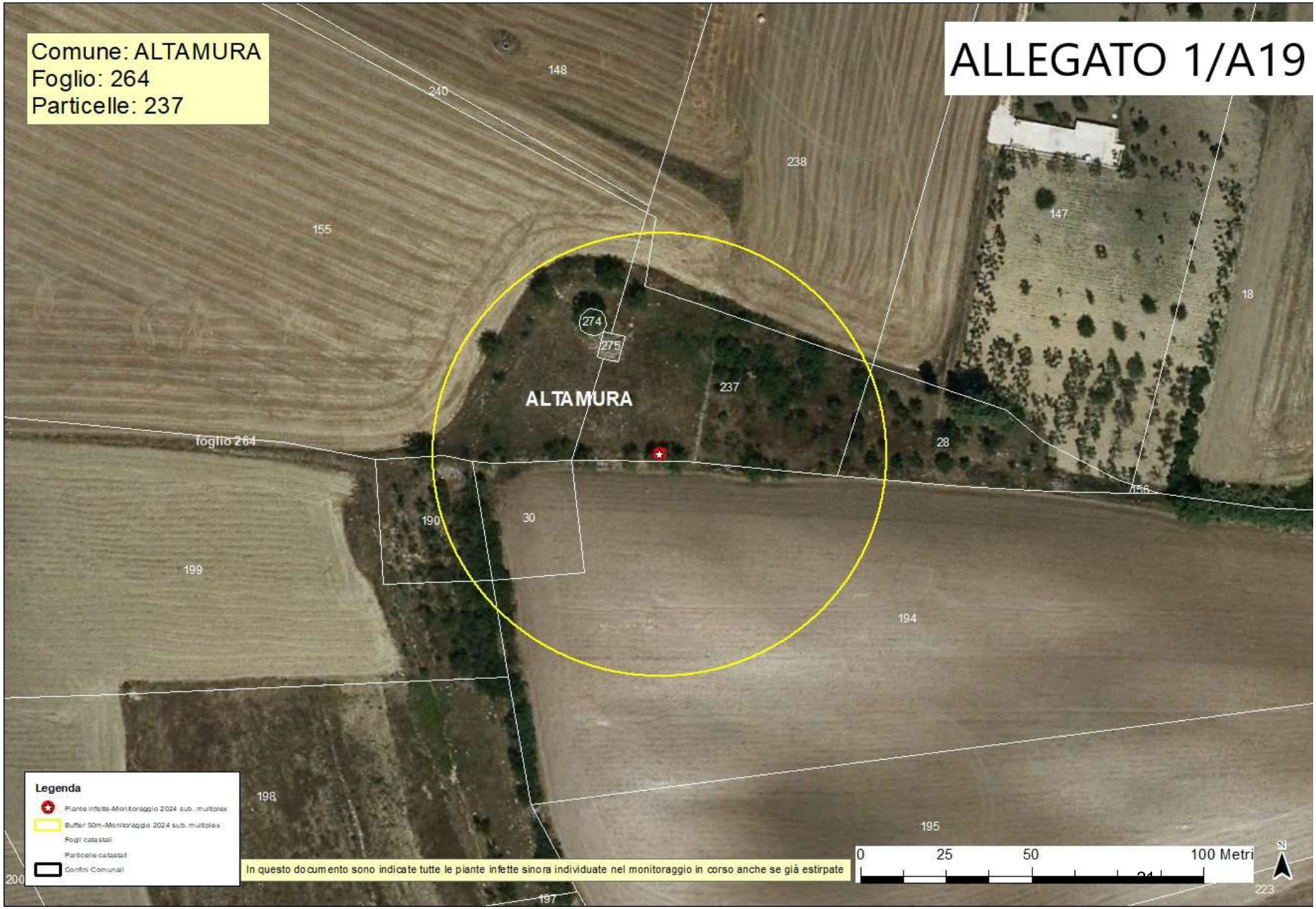
Comune: ALTAMURA
Foglio: 264
Particelle: 237
ALLEGATO 1/A19
ALTAMURA
Foglio 264
148
240
238
147
155
18
274
275
237
28
190
30
199
194
198
195
200
197
223
Legenda
Piante infette-Monitoraggio 2024 sub. multiplex
Buffer 50m-Monitoraggio 2024 sub. multiplex
Fogli catastali
Particelle catastali
Confini Comunali
In questo documento sono indicate tutte le piante infette sinora individuate nel monitoraggio in corso anche se già estirpate
0
25
50
100 Metri
N

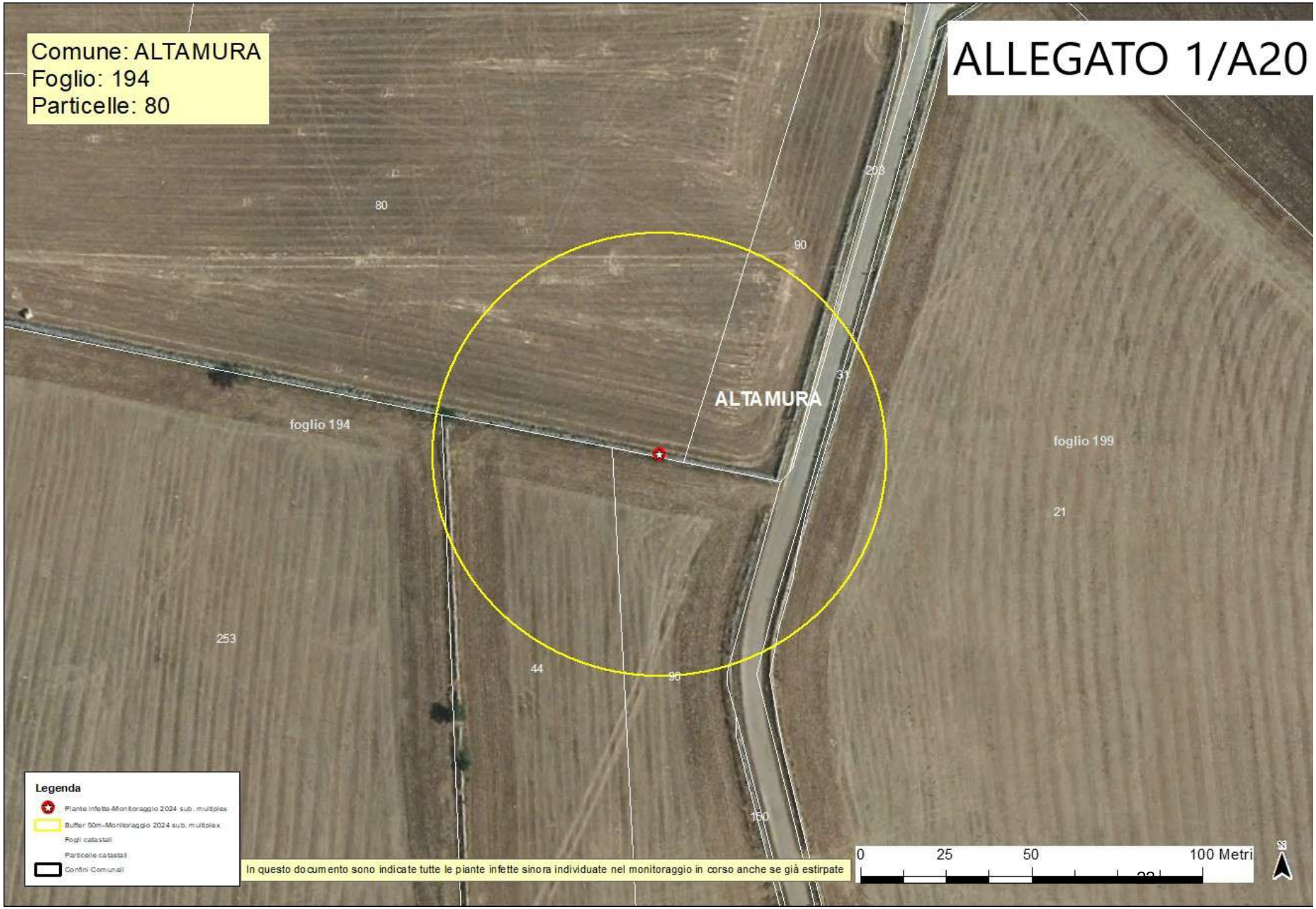
Comune: ALTAMURA
Foglio: 194
Particelle: 80
ALLEGATO 1/A20
80
90
208
31
ALTAMURA
foglio 194
foglio 199
21
253
44
90
160
Legenda
Piante infette-Monitoraggio 2024 sub. multiplex
Buffer 50m-Monitoraggio 2024 sub. multiplex
Fogli catastali
Particelle catastali
Confini Comunali
In questo documento sono indicate tutte le piante infette sinora individuate nel monitoraggio in corso anche se già estirpate
0
25
50
100 Metri

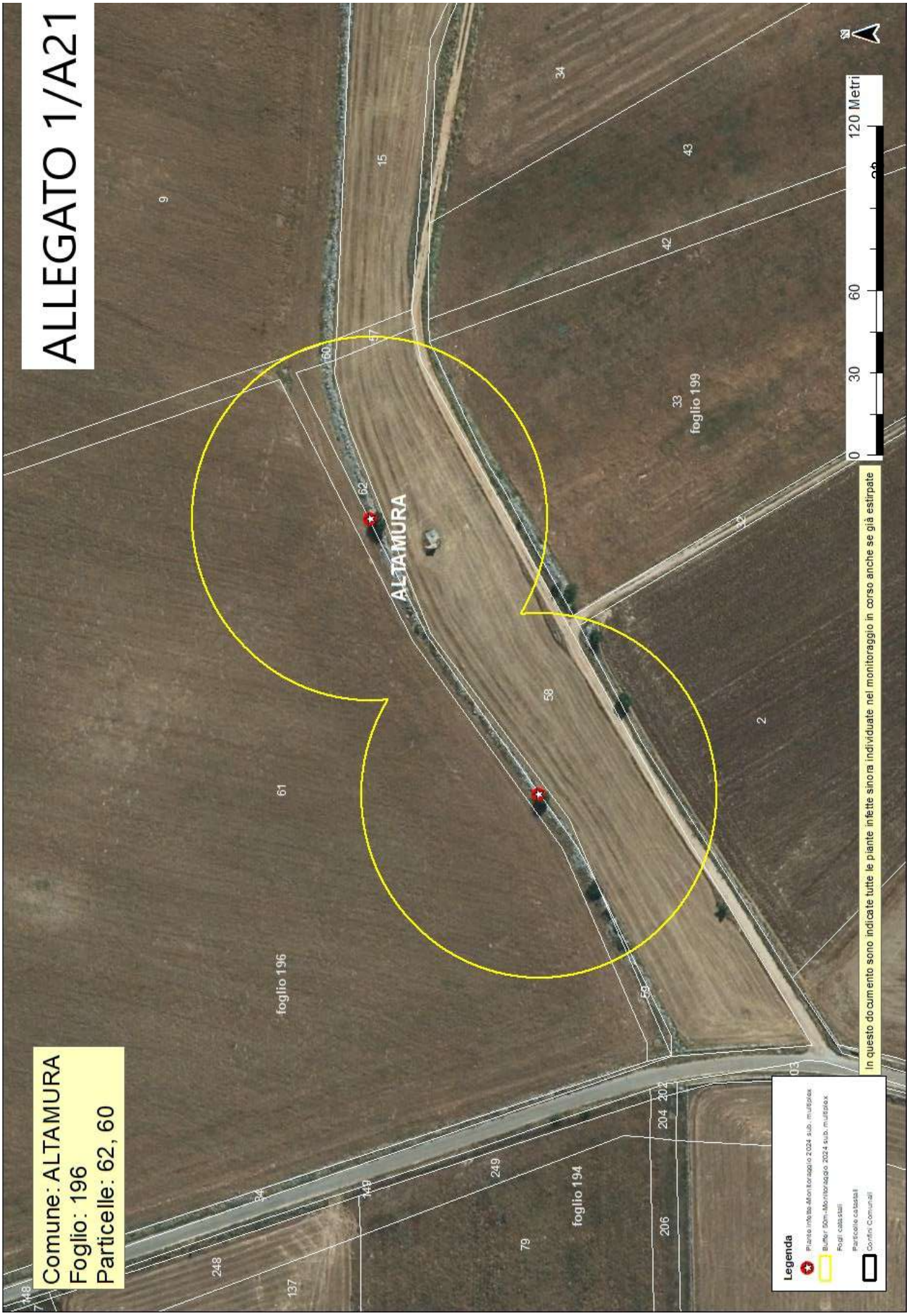
ALLEGATO 1/A21
Comune: ALTAMURA
Foglio: 196
Particelle: 62, 60
ALTAMURA
foglio 196
foglio 199
foglio 194
0 30 60 120 Metri
In questo documento sono indicate tutte le piante infette sinora individuate nel monitoraggio in corso anche se già estirpate
Legenda
Piante infette-Monitoraggio 2024 sub. multiplex
Buffer 50m-Monitoraggio 2024 sub. multiplex
Fogli catastali
Particelle catastali
Confini Comunali

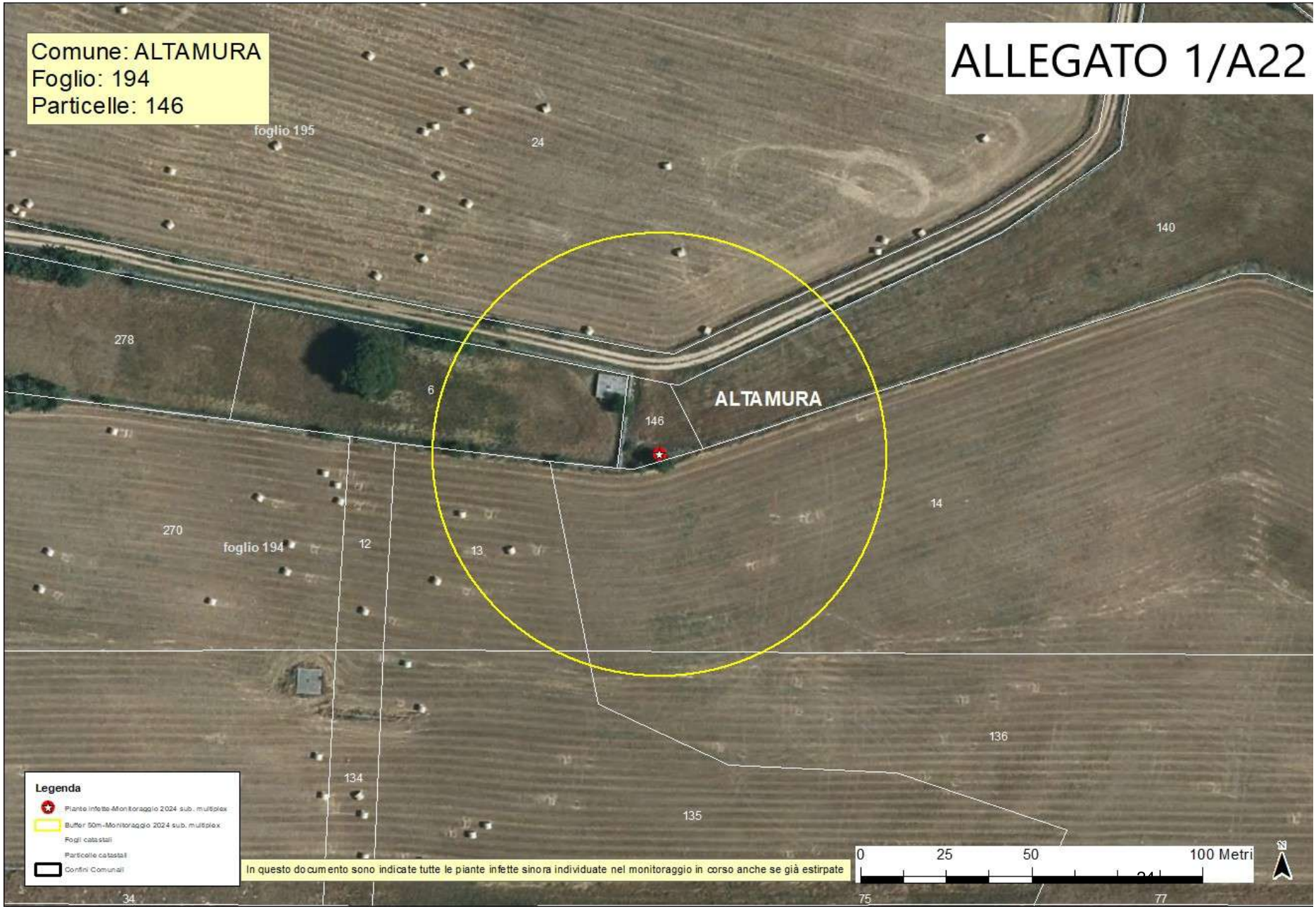
Comune: ALTAMURA
Foglio: 194
Particelle: 146
ALLEGATO 1/A22
foglio 195
24
140
278
6
ALTAMURA
146
14
270
foglio 194
12
13
136
134
135
34
75
77
Legenda
Piante infette-Monitoraggio 2024 sub. multiplex
Buffer 50m-Monitoraggio 2024 sub. multiplex
Fogli catastali
Particelle catastali
Confini Comunali
In questo documento sono indicate tutte le piante infette sinora individuate nel monitoraggio in corso anche se già estirpate
0
25
50
100 Metri
N

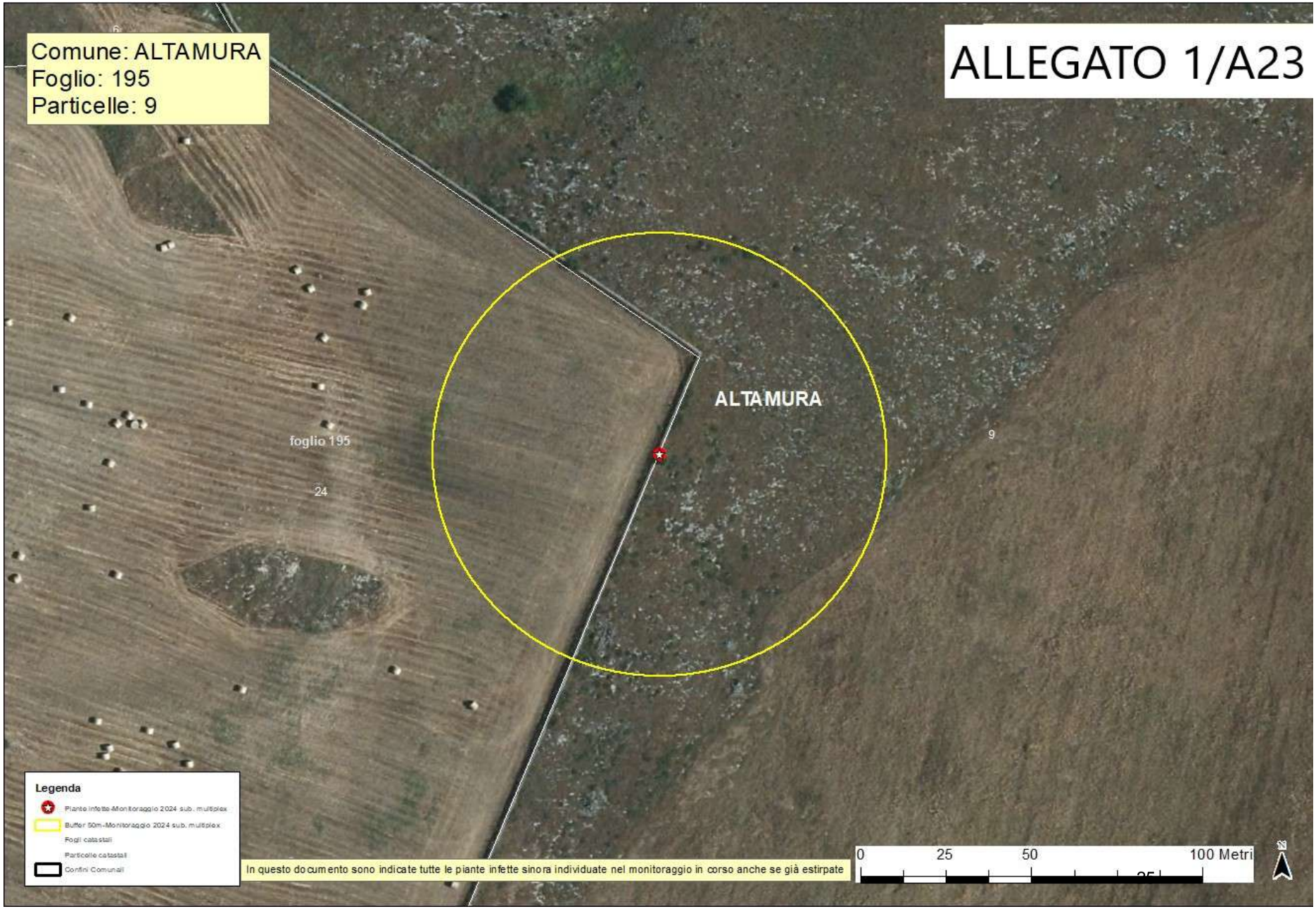
Comune: ALTAMURA
Foglio: 195
Particelle: 9
ALLEGATO 1/A23
ALTAMURA
foglio 195
24
9
Legenda
Piante infette-Monitoraggio 2024 sub. multiplex
Buffer 50m-Monitoraggio 2024 sub. multiplex
Fogli catastali
Particelle catastali
Confini Comunali
In questo documento sono indicate tutte le piante infette sinora individuate nel monitoraggio in corso anche se già estirpate
0
25
50
100 Metri

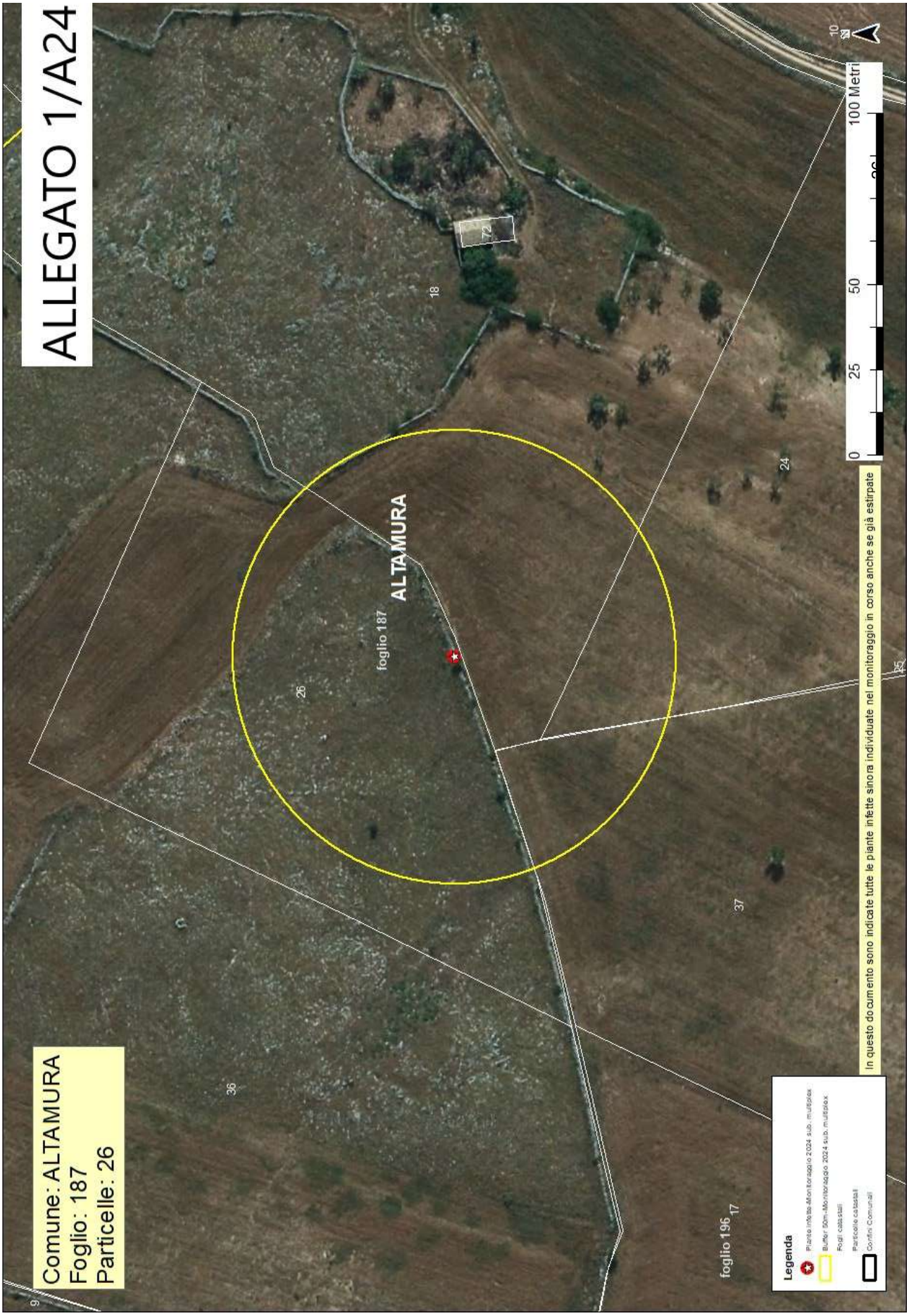
ALLEGATO 1/A24
Comune: ALTAMURA
Foglio: 187
Particelle: 26
ALTAMURA
foglio 187
foglio 196
72
18
24
26
25
37
36
17
9
10
0
25
50
100 Metri
In questo documento sono indicate tutte le piante infette sinora individuate nel monitoraggio in corso anche se già estirpate
Legenda
Piante infette-Monitoraggio 2024 sub. multiplex
Buffer 50m-Monitoraggio 2024 sub. multiplex
Fogli catastali
Particelle catastali
Confini Comunali

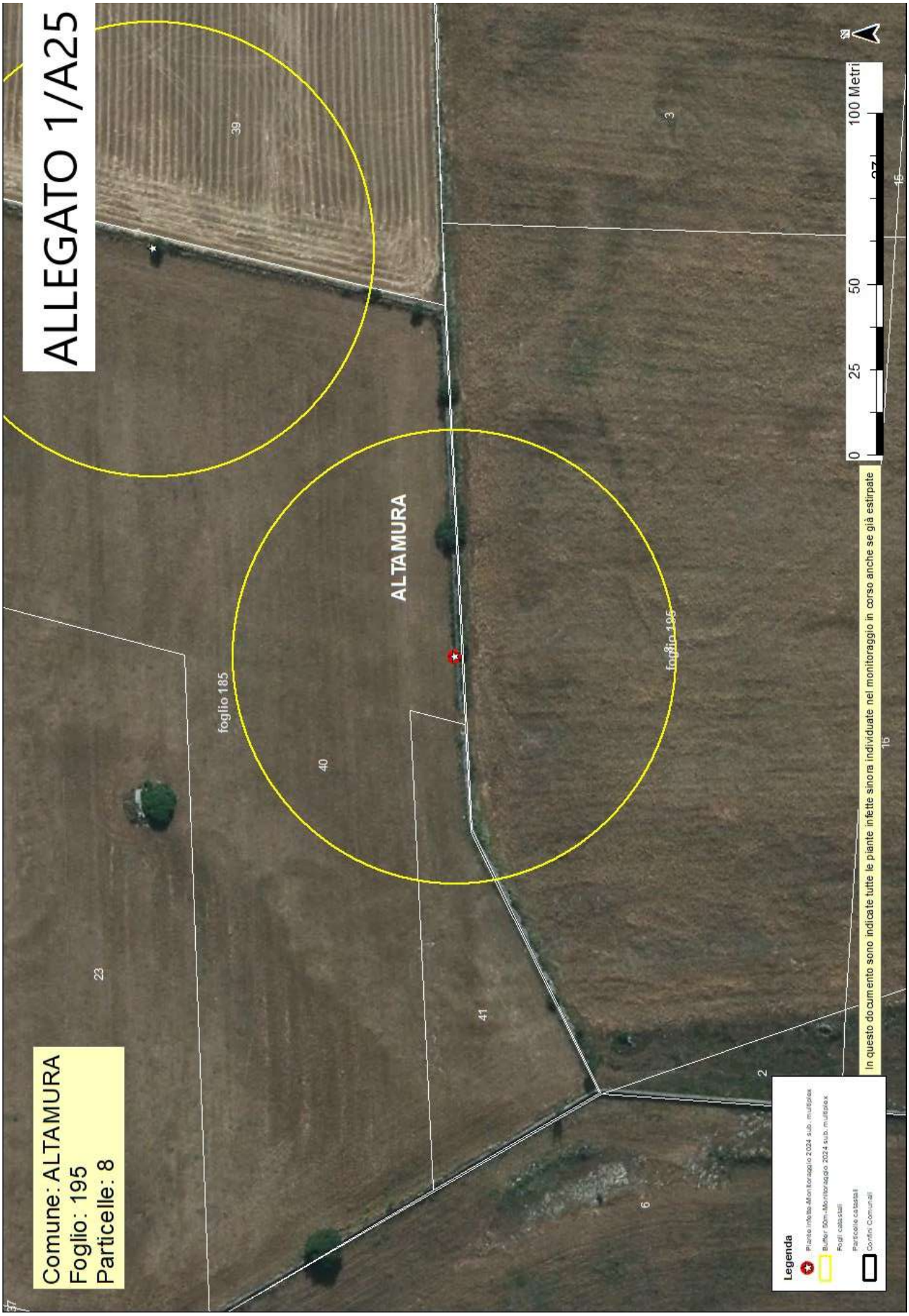
ALLEGATO 1/A25
Comune: ALTAMURA
Foglio: 195
Particelle: 8
ALTAMURA
foglio 185
foglio 195
39
3
40
41
23
2
6
15
0
25
50
100 Metri
N
In questo documento sono indicate tutte le piante infette sinora individuate nel monitoraggio in corso anche se già estirpate
Legenda
Piante infette Monitoraggio 2024 sub. multiplex
Buffer 50m Monitoraggio 2024 sub. multiplex
Fogli catastali
Particelle catastali
Confini Comunali


ALLEGATO 1/A26
Comune: ALTAMURA
Foglio: 195
Particelle: 3
ALTAMURA
foglio 196
foglio 195
foglio 185
In questo documento sono indicate tutte le piante infette sinora individuate nel monitoraggio in corso anche se già estirpate
0 25 50 100 Metri
Legenda

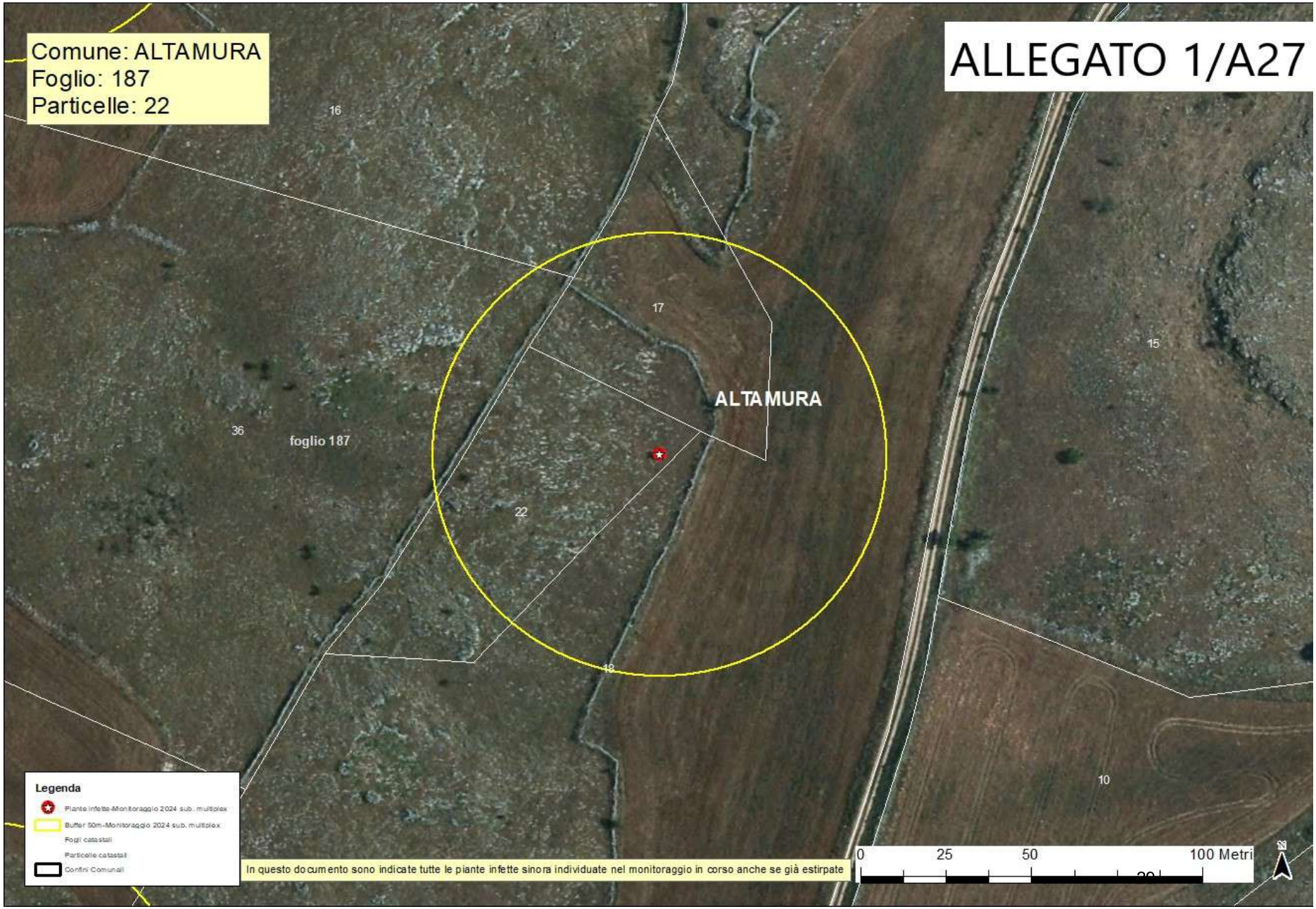
Comune: ALTAMURA
Foglio: 187
Particelle: 22
ALLEGATO 1/A27
16
17
15
ALTAMURA
36
foglio 187
22
18
10
Legenda
Piante infette-Monitoraggio 2024 sub. multiplex
Buffer 50m-Monitoraggio 2024 sub. multiplex
Fogli catastali
Particelle catastali
Confini Comunali
In questo documento sono indicate tutte le piante infette sinora individuate nel monitoraggio in corso anche se già estirpate
0
25
50
100 Metri

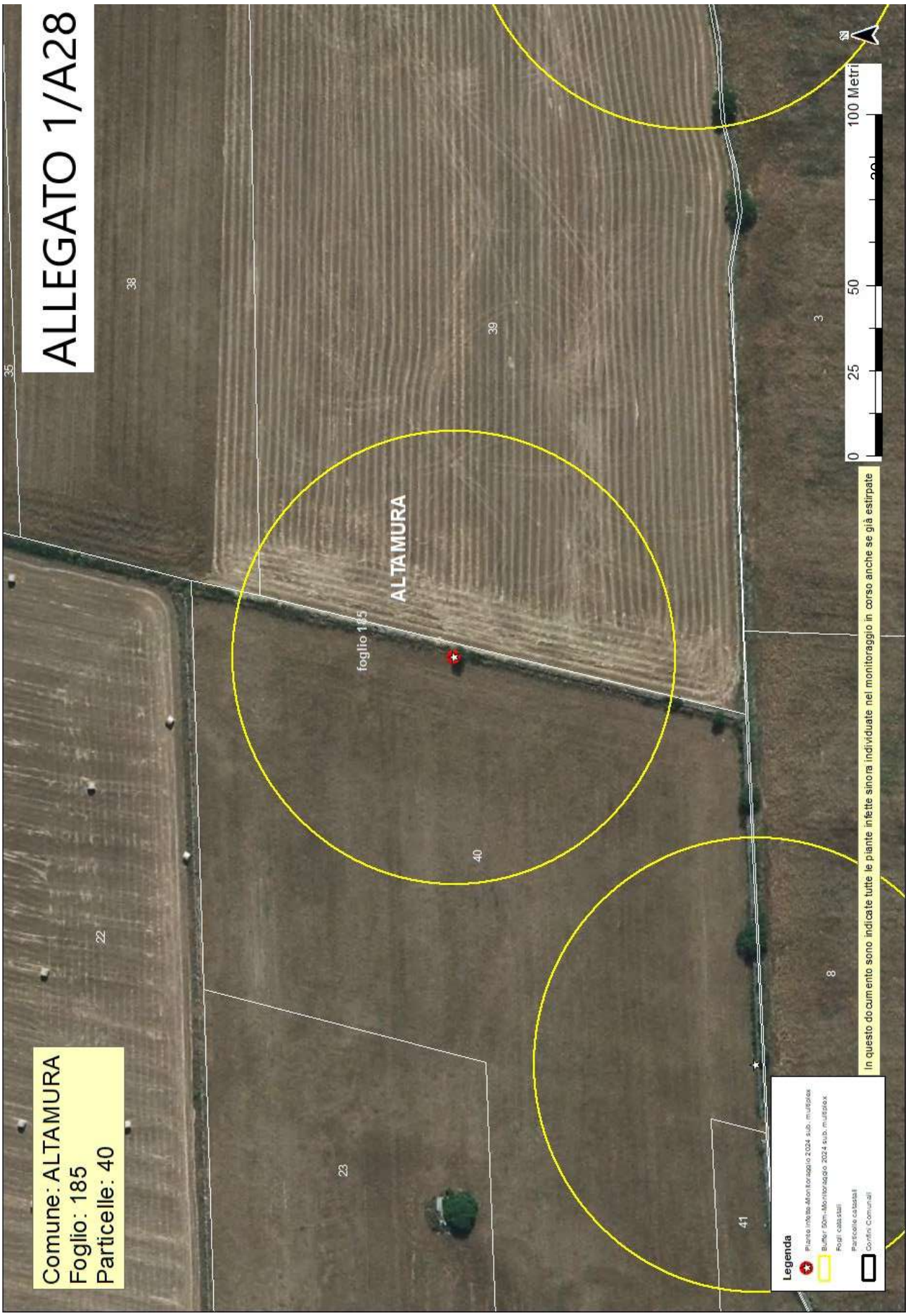
ALLEGATO 1/A28
Comune: ALTAMURA
Foglio: 185
Particelle: 40
ALTAMURA
foglio 185
In questo documento sono indicate tutte le piante infette sinora individuate nel monitoraggio in corso anche se già estirpate
0
25
50
100 Metri
N
Legenda
Piante infette-Monitoraggio 2024 sub. multiplex
Buffer 50m-Monitoraggio 2024 sub. multiplex
Fogli catastali
Particelle catastali
Confini Comunali

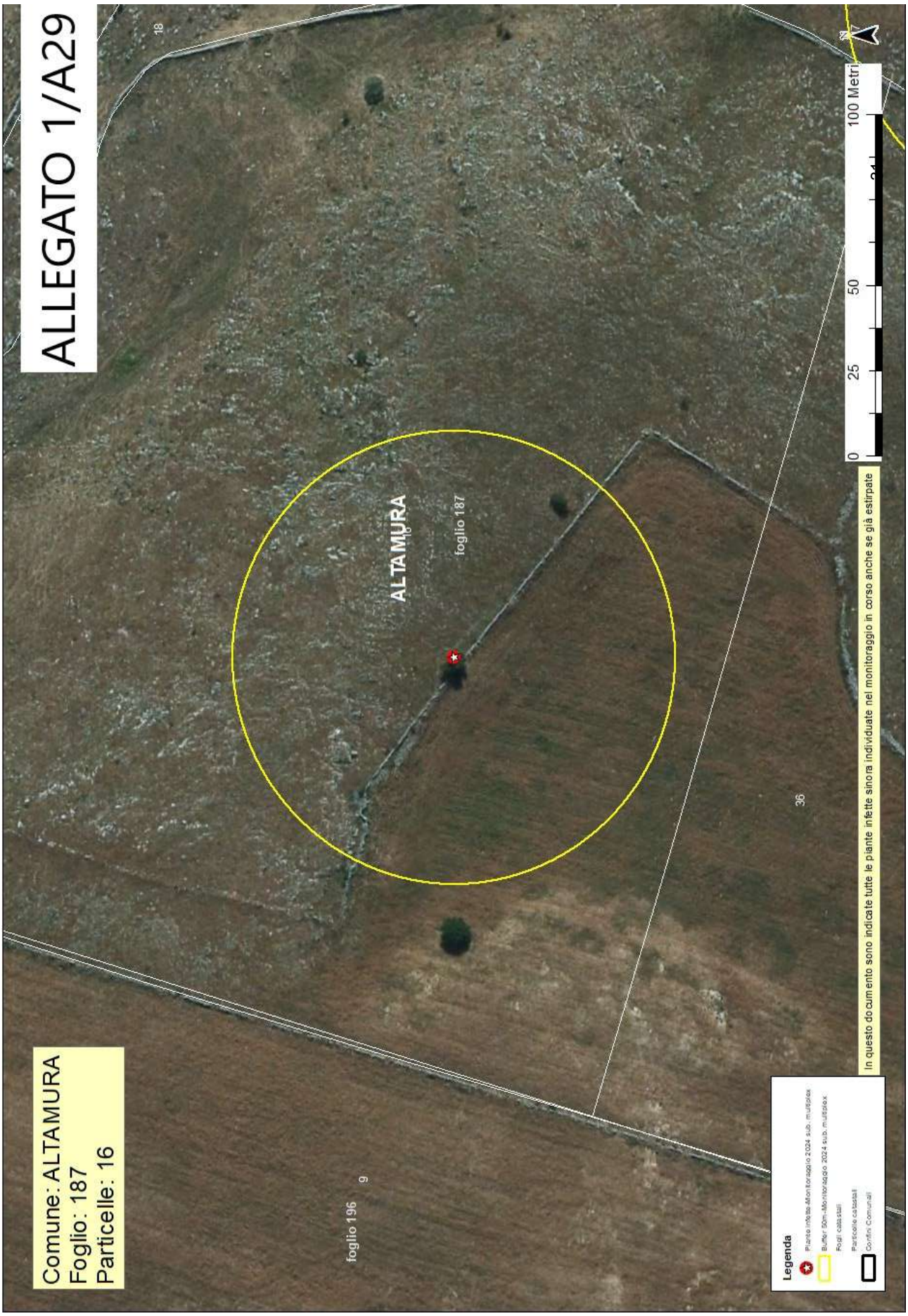
ALLEGATO 1/A29
Comune: ALTAMURA
Foglio: 187
Particelle: 16
ALTAMURA
foglio 187
foglio 196
18
9
36
0
25
50
100 Metri
N
In questo documento sono indicate tutte le piante infette sinora individuate nel monitoraggio in corso anche se già estirpate
Legenda
Piante infette-Monitoraggio 2024 sub. multiplex
Buffer 50m-Monitoraggio 2024 sub. multiplex
Fogli catastali
Particelle catastali
Confini Comunali

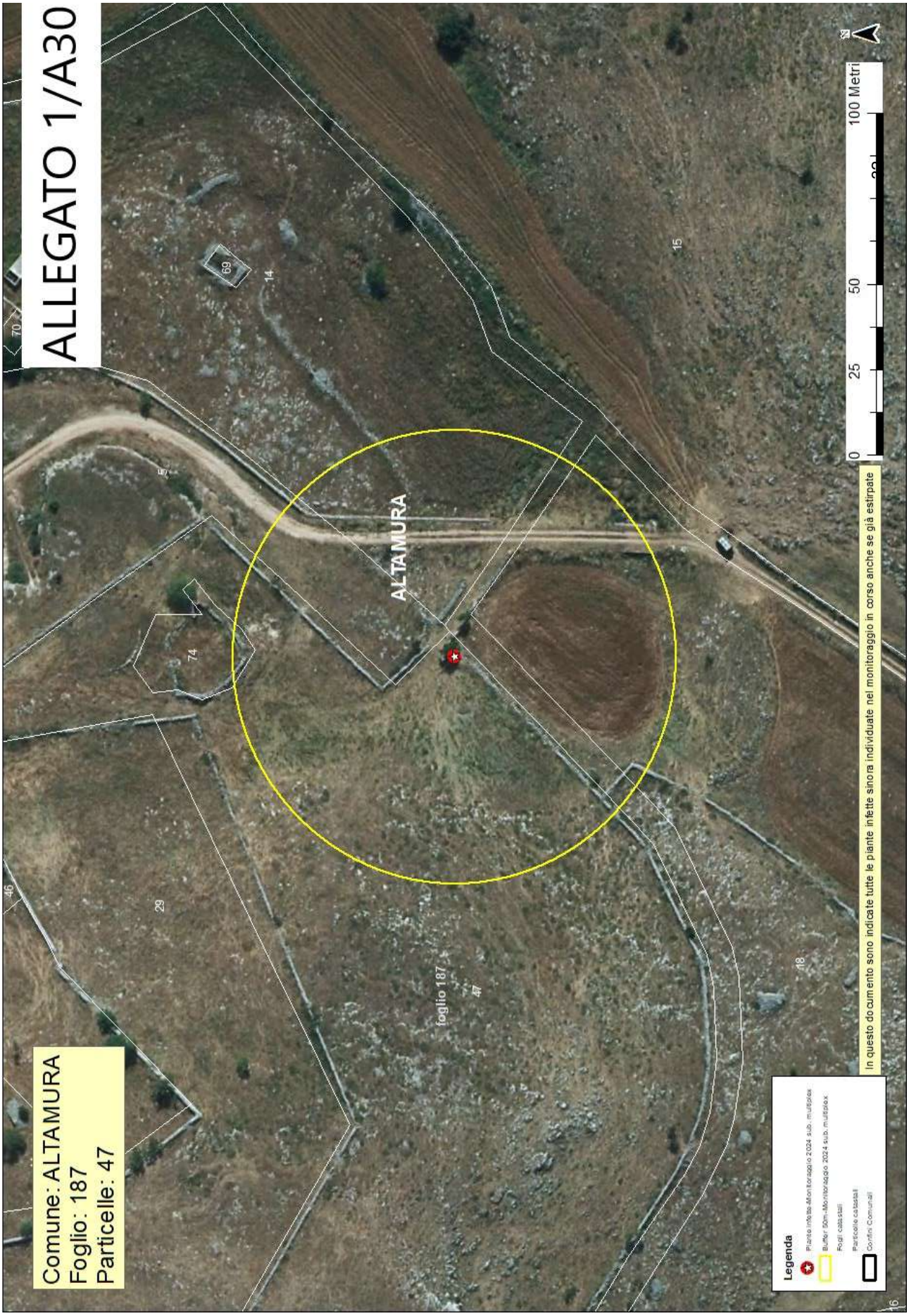
ALLEGATO 1/A30
Comune: ALTAMURA
Foglio: 187
Particelle: 47
ALTAMURA
foglio 187
0 25 50 100 Metri
N
Legenda
In questo documento sono indicate tutte le piante infette sinora individuate nel monitoraggio in corso anche se già estirpate

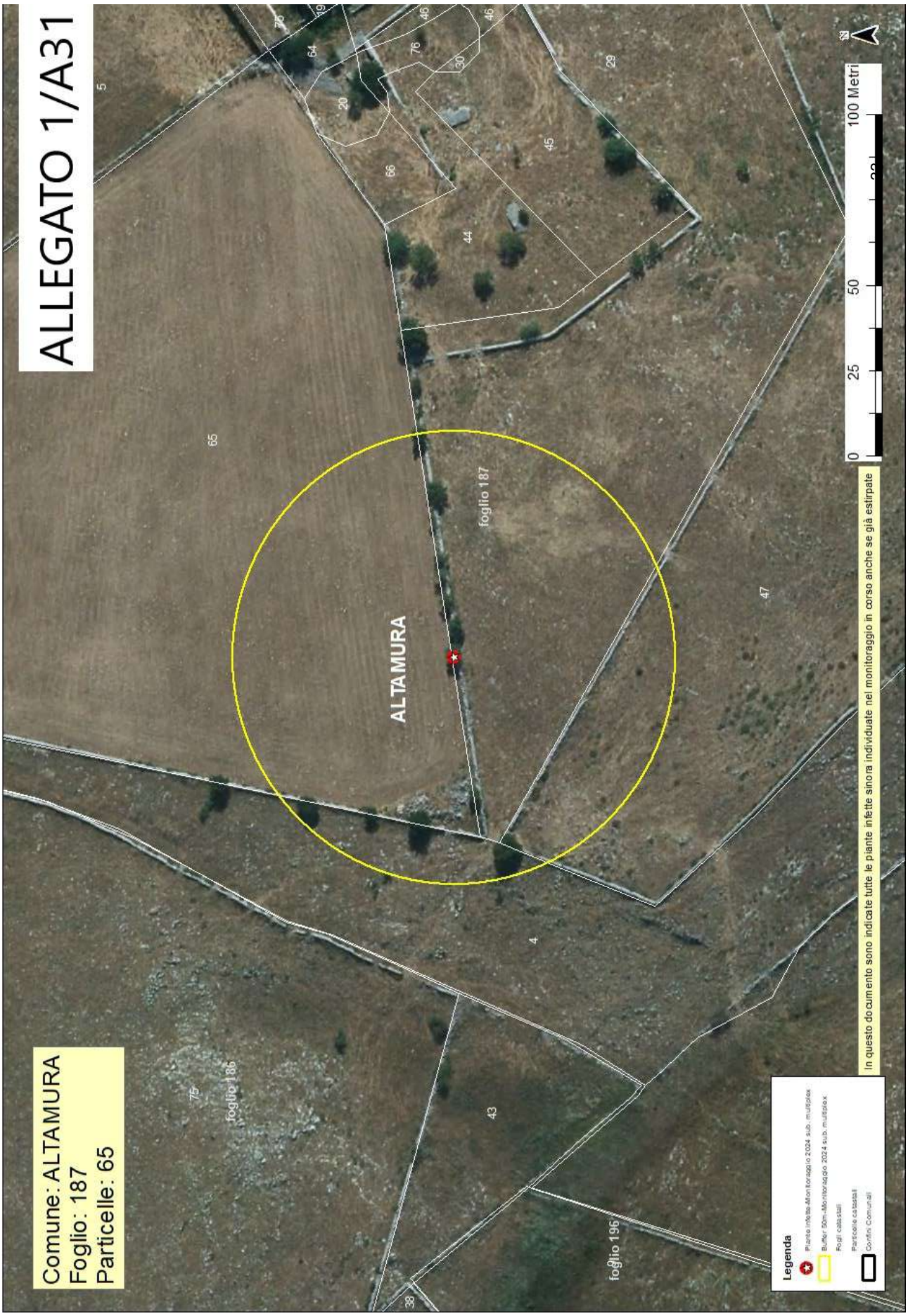
ALLEGATO 1/A31
Comune: ALTAMURA
Foglio: 187
Particelle: 65
ALTAMURA
foglio 187
foglio 186
foglio 196
0 25 50 100 Metri
In questo documento sono indicate tutte le piante infette sinora individuate nel monitoraggio in corso anche se già estirpate
Legenda
Piante infette-Monitoraggio 2024 sub. multiplex
Buffer 50m-Monitoraggio 2024 sub. multiplex
Fogli catastali
Particelle catastali
Confini Comunali

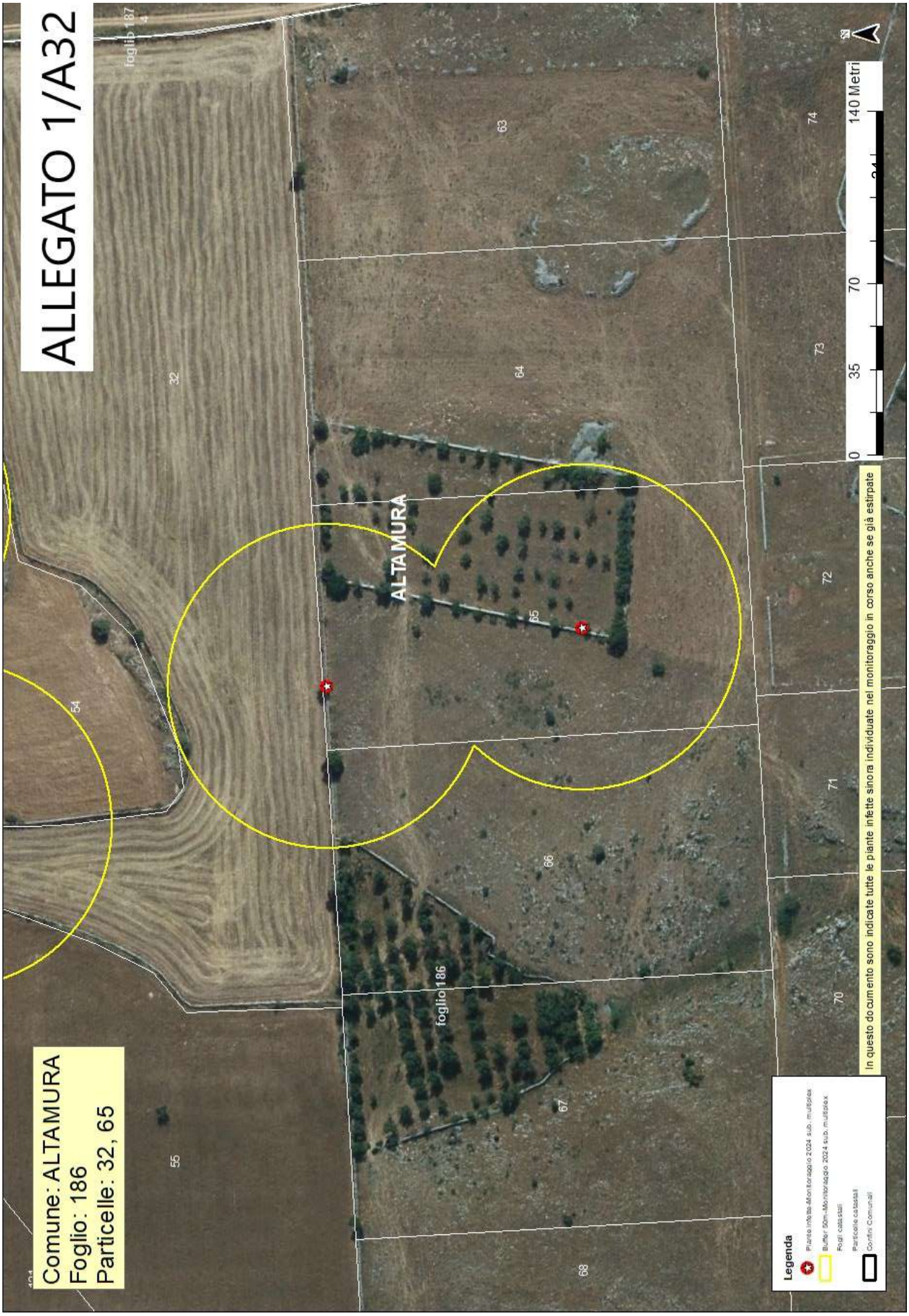
ALLEGATO 1/A32
Comune: ALTAMURA
Foglio: 186
Particelle: 32, 65
ALTAMURA
foglio 186
foglio 187
0 35 70 140 Metri
In questo documento sono indicate tutte le piante infette sinora individuate nel monitoraggio in corso anche se già estirpate
Legenda
Piante infette-Monitoraggio 2024 sub. multiplex
Buffer 50m-Monitoraggio 2024 sub. multiplex
Fogli catastali
Particelle catastali
Confini Comunali

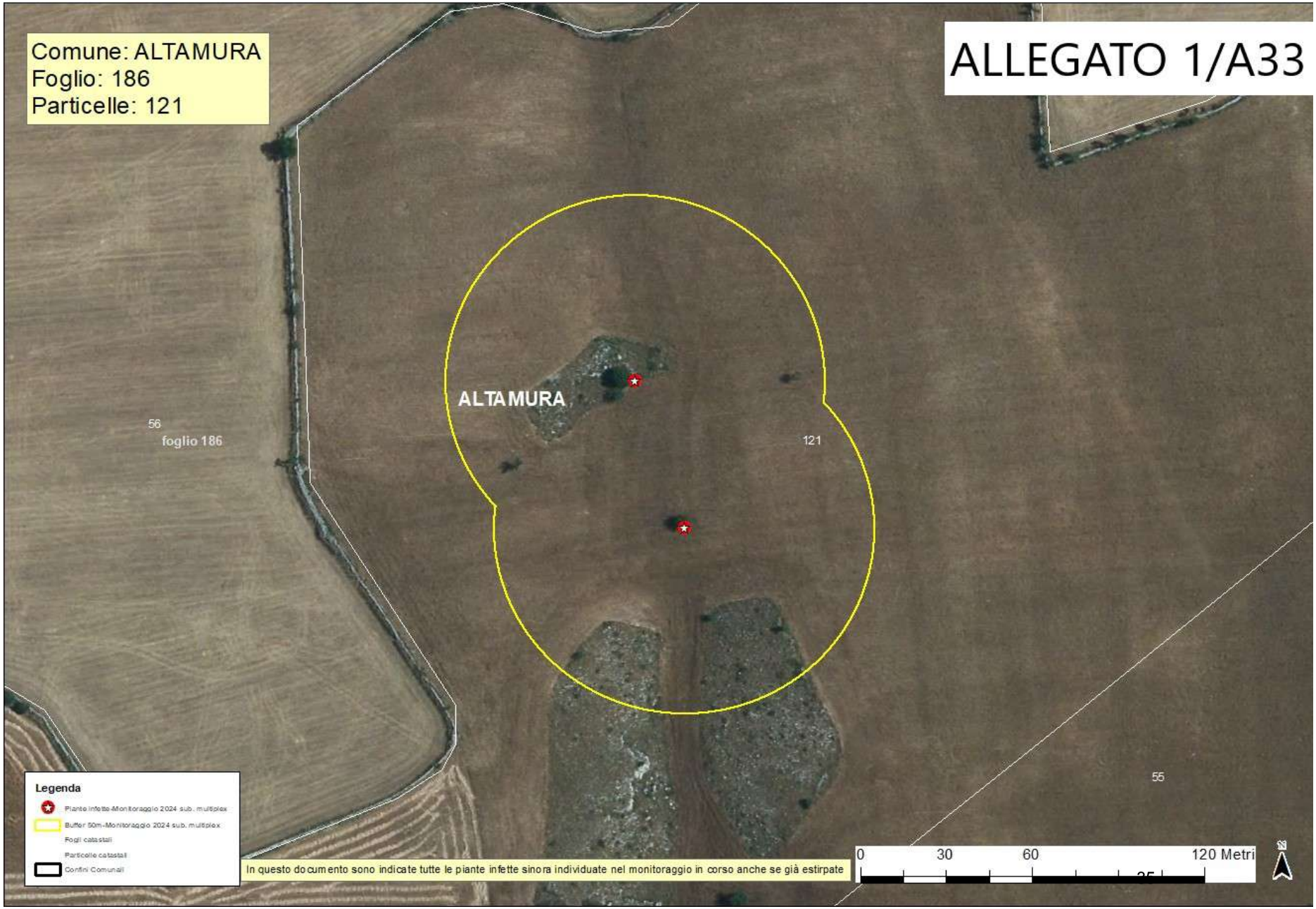
Comune: ALTAMURA
Foglio: 186
Particelle: 121
ALLEGATO 1/A33
ALTAMURA
56
foglio 186
121
55
Legenda
Piante infette-Monitoraggio 2024 sub. multiplex
Buffer 50m-Monitoraggio 2024 sub. multiplex
Fogli catastali
Particelle catastali
Confini Comunali
In questo documento sono indicate tutte le piante infette sinora individuate nel monitoraggio in corso anche se già estirpate
0
30
60
120 Metri

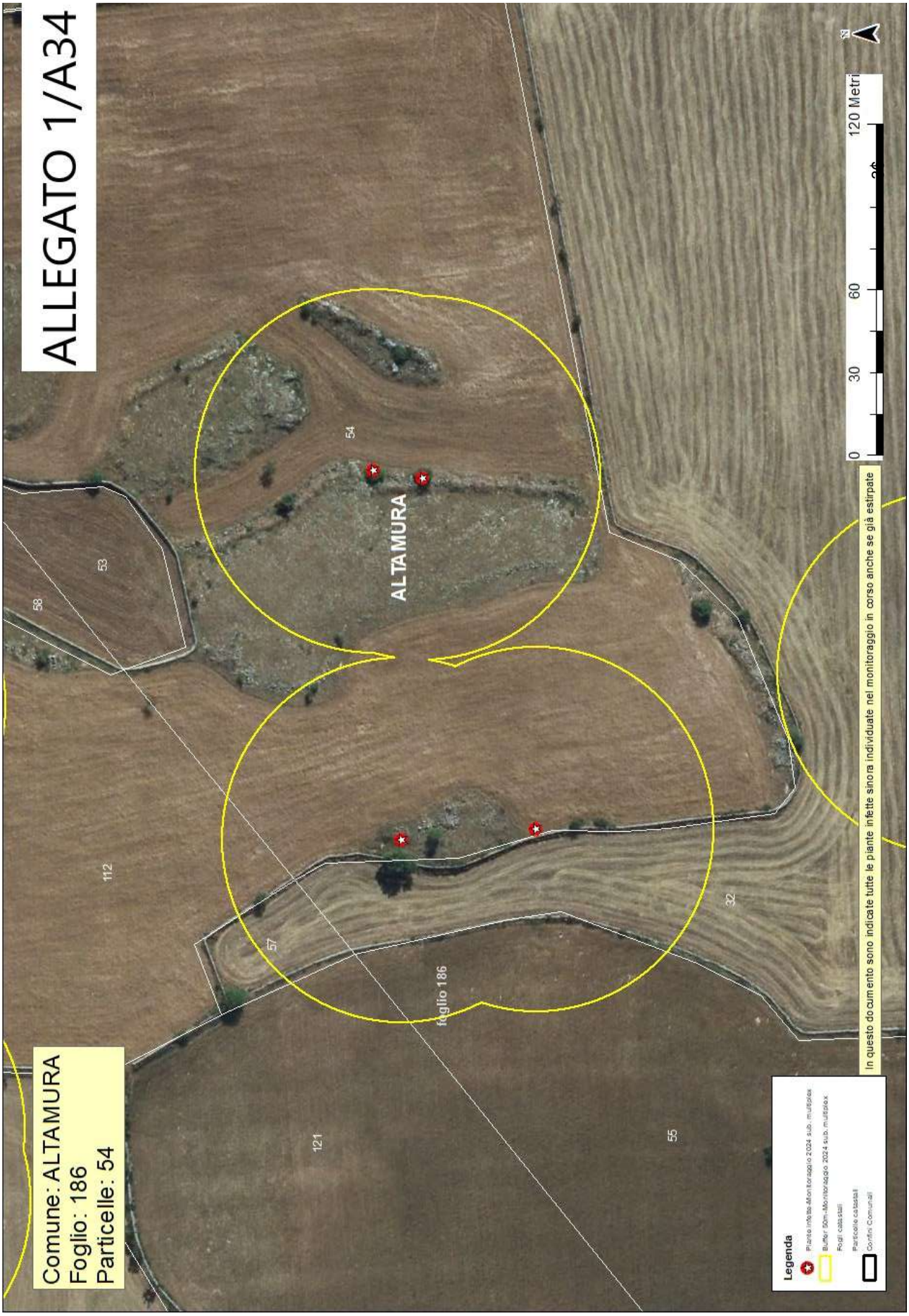
ALLEGATO 1/A34
Comune: ALTAMURA
Foglio: 186
Particelle: 54
ALTAMURA
foglio 186
54
53
58
112
57
32
121
55
0
30
60
120 Metri
N
In questo documento sono indicate tutte le piante infette sinora individuate nel monitoraggio in corso anche se già estirpate
Legenda
Piante infette-Monitoraggio 2024 sub. multiplex
Buffer 50m-Monitoraggio 2024 sub. multiplex
Fogli catastali
Particelle catastali
Confini Comunali

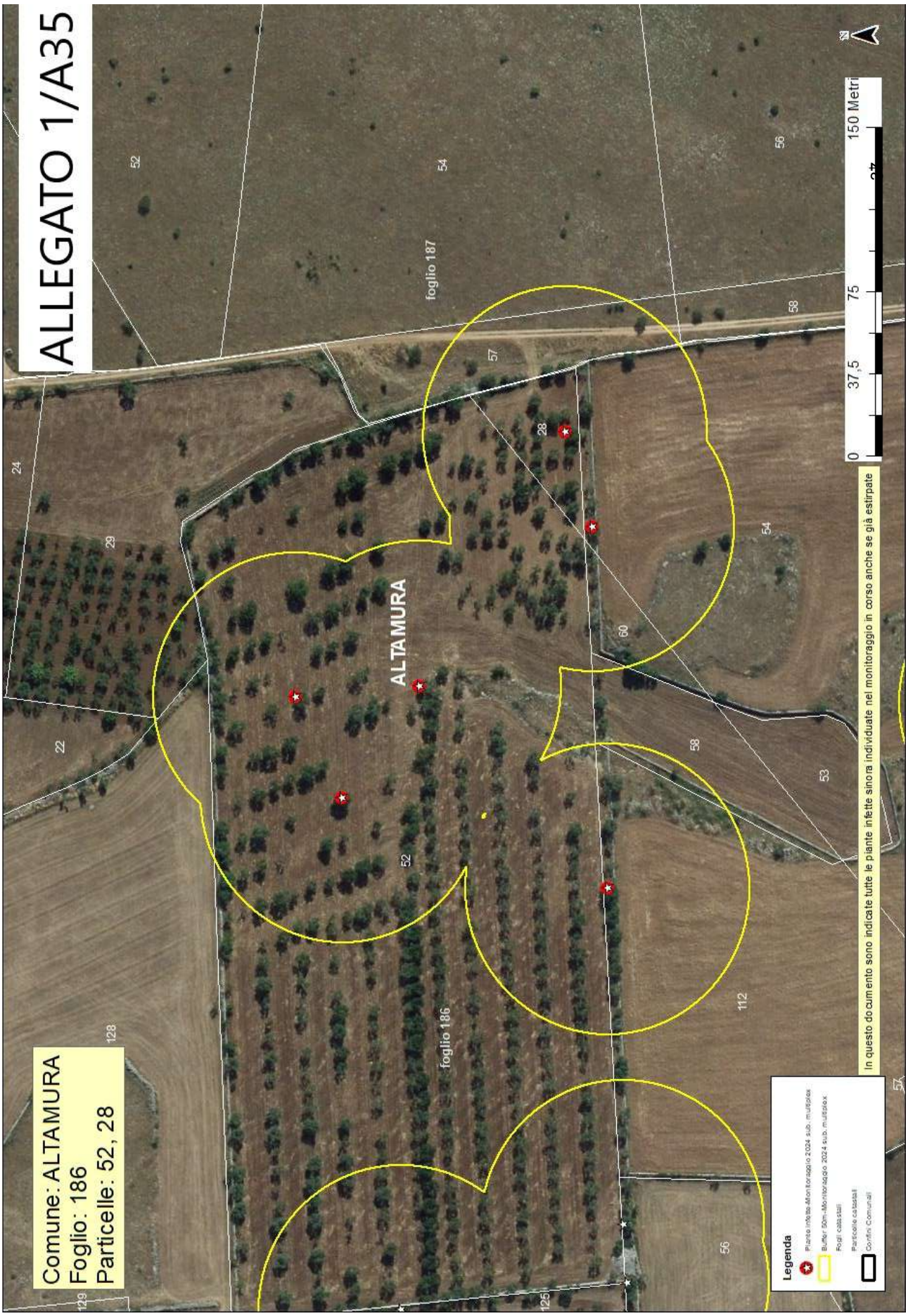
ALLEGATO 1/A35
Comune: ALTAMURA
Foglio: 186
Particelle: 52, 28
ALTAMURA
foglio 186
foglio 187
0
37,5
75
150 Metri
In questo documento sono indicate tutte le piante infette sinora individuate nel monitoraggio in corso anche se già estirpate
Legenda

ALLEGATO 1/B

ARIF
VIA DELLE MAGNOLIE, 6 -70026 MODUGNO
protocollo@pec.arifpuglia.it

REGIONE PUGLIA
SEZIONE OSSERVATORIO FITOSANITARIO
fra.palmisano@regione.puglia.it
c.zaza@regione .puglia.it
m.cantatore@regione.puglia.it

OGGETTO: Anno 2024 – DDS N. …… DEL .....COMUNICAZIONE ESTIRPAZIONE PIANTE.

Con la presente il/la sottoscritto/a ……., nato/a a..... il ……..Codice Fiscale…… in qualità di .....(specificare se diverso dall'intestatario indicato nella DDS di cui all'oggetto, in tal caso allegare relativa documentazione probatoria), dichiara **di procedere all'estirpazione** delle piante di cui alla DDS in oggetto:

☐ **tramite ARIF**

☐ **a proprie cure e spese (abbattimento volontario**)

In caso di **abbattimento volontario**, rispetta ed accetta quanto prescritto nell'atto in oggetto e pertanto si comunica:

- Per l'abbattimento si propone all'Ispettore Fitosanitario la data del_____;
- Per le comunicazioni sulle operazioni di estirpazione l'Ispettore Fitosanitario potrà contattare il seguente numero telefonico_____(*necessario per definire gli accordi operativi di campo*).
- la presente espressione di volontà è irrevocabile, consapevole che si deve procedere con immediatezza all'estirpazione della/e pianta/e infette e che simile circostanza è perseguibile ai sensi degli artt. 650 e 500 del c.p.;
- Allega copia del documento di riconoscimento in corso di validità, debitamente firmata e datata in calce.

Il contributo per ogni albero abbattuto che potrà essere riconosciuto qualora ritenuto ammissibile, deve essere corrisposto a:

- nome e cognome_____
- nato/a il_____a_____
- Codice fiscale_____
- residente in_____a_____
- codice IBAN_____

(allegare fotocopia delle coordinate bancarie - IBAN)

Data_____ In Fede, _____
(*firma del titolare giuridico del terreno*)

DICHIARAZIONE SOSTITUTIVA DELL'ATTO DI NOTORIETA'
(art. 47 D.P.R. 28 dicembre 2000, n. 445)

Il/La sottoscritto/a_____nato/a a_____(_____)

Il_____C.F._____, residente a_____(_),

in_____n._____, consapevole che le dichiarazioni mendaci, in applicazione dell'art. 76 del D.P.R. 445/2000, sono punite ai sensi del codice penale e delle leggi speciali in materia e che comunque comportano la decadenza dai benefici eventualmente conseguiti con il provvedimento emanato sulla base della dichiarazione non veritiera

DICHIARA

- Di non essere una "impresa in difficoltà" ai sensi del punto 14 del paragrafo 1 dell'art. 2 del Reg 702/2014;
- Di non essere destinatario di un ordine di recupero pendente a seguito di una decisione della Commissione europea che dichiara gli aiuti illegittimi e incompatibili con il mercato interno;
- Di essere_____(1), dei seguenti terreni contraddistinti in catasto terreni:
  - agro di_____foglio_____particelle_____
  - agro di_____foglio_____particelle_____
  - agro di_____foglio_____particelle_____

e che tutti i dati riportati in domanda sono veritieri.

Luogo data in fede

(1) Proprietario, comproprietario, nudo proprietario etc…
Nel caso in cui le piante estirpate appartengano a più comproprietari, preferibilmente, uno solo di essi richiede l'intero indennizzo allegando la delega degli altri comproprietari come da schema riportato nel mod. 4 della D.G.R. 940/2017, pubblicata sul sito istituzionale www.emergenzaxylella.it.

ALLEGATO 1/C

Area delimitata *Xylella fastidiosa* – sottospecie *multiplex ST26* – Santeramo in colle - PIANTE INFETTE MONITORAGGIO 2024									
AGRO	**ID CAMPIONE**	**RAPPORTO PROVA**	**DATA RAPPORTO PROVA**	**SPECIE**	**LONGITUDINE**	**LATITUDINE**	**FOGLIO**	**PARTICELLA**	**PROPRIETARIO**
Santeramo in Colle	1710079	133M/2024 CNR	04/09/2024	Mandorlo (*Prunus dulcis*)	16,66962436	40,81330365	185	22	COMUNE DI ALTAMURA DIGREGORIO FILOMENA
Santeramo in Colle	1728003	150M/2024 CNR	04/10/2024	Mandorlo (*Prunus dulcis*)	16,66884005	40,81088191	185	40	DIGREGORIO MARIAGATA DIGREGORIO ERASMO
Santeramo in Colle	1707747	125M/2024 CNR	05/08/2024	Mandorlo (*Prunus dulcis*)	16,68312343	40,82278911	186	24	PINTO GIOVANNI
Santeramo in Colle	1734098	154M/2024 CNR	11/10/2024	Mandorlo (*Prunus dulcis*)	16,68321874	40,82044167	186	28	PINTO GIOVANNI
Santeramo in Colle	1734119	154M/2024 CNR	11/10/2024	Mandorlo (*Prunus dulcis*)	16,68283045	40,82035768	186	28	
Santeramo in Colle	1732087	153M/2024 CNR	11/10/2024	Mandorlo (*Prunus dulcis*)	16,68145247	40,81746211	186	32	COMUNE DI ALTAMURA SETTE GIUSEPPINA MARIA
Santeramo in Colle	1722413	143M/2024 CNR	25/09/2024	Mandorlo (*Prunus dulcis*)	16,67617857	40,81392799	186	42	DIGREGORIO NUNZIO VITO
Santeramo in Colle	1722430	142M/2024 CNR	19/09/2024	Mandorlo (*Prunus dulcis*)	16,67717233	40,81404877	186	42	
Santeramo in Colle	1722406	143M/2024 CNR	25/09/2024	Mandorlo (*Prunus dulcis*)	16,67604581	40,81386303	186	42	

Santeramo in Colle	1722511	143M/2024 CNR	25/09/2024	Mandorlo (*Prunus dulcis*)	16,67624588	40,81414204	186	42	
Santeramo in Colle	1733838	154M/2024 CNR	11/10/2024	Mandorlo (*Prunus dulcis*)	16,68172136	40,8211498	186	52	PINTO GIOVANNI
Santeramo in Colle	1734201	154M/2024 CNR	11/10/2024	Mandorlo (*Prunus dulcis*)	16,68134987	40,82030896	186	52	
Santeramo in Colle	1733350	153M/2024 CNR	11/10/2024	Mandorlo (*Prunus dulcis*)	16,67997222	40,82025974	186	52	
Santeramo in Colle	1733861	154M/2024 CNR	11/10/2024	Mandorlo (*Prunus dulcis*)	16,68213241	40,82129797	186	52	
Santeramo in Colle	1733905	154M/2024 CNR	11/10/2024	Mandorlo (*Prunus dulcis*)	16,68217935	40,8209047	186	52	
Santeramo in Colle	1732343	153M/2024 CNR	11/10/2024	Mandorlo (*Prunus dulcis*)	16,68208664	40,81880737	186	54	COMUNE DI ALTAMURA CAPONIO GRAZIA
Santeramo in Colle	1732352	153M/2024 CNR	11/10/2024	Mandorlo (*Prunus dulcis*)	16,68211028	40,81893071	186	54	
Santeramo in Colle	1732823	153M/2024 CNR	11/10/2024	Mandorlo (*Prunus dulcis*)	16,68090873	40,8188617	186	54	
Santeramo in Colle	1732920	153M/2024 CNR	11/10/2024	Mandorlo (*Prunus dulcis*)	16,68094512	40,81852157	186	54	
Santeramo in Colle	1710594	133M/2024 CNR	04/09/2024	Mandorlo (*Prunus dulcis*)	16,67468565	40,82003738	186	56	COMUNE DI ALTAMURA SETTE GIUSEPPINA MARIA
Santeramo in Colle	1710500	133M/2024 CNR	04/09/2024	Mandorlo (*Prunus*	16,67869253	40,82018012	186	56	

				dulcis)					
Santeramo in Colle	1731966	153M/2024 CNR	11/10/2024	Mandorlo (*Prunus dulcis*)	16,68166627	40,81673701	186	65	COMUNE DI ALTAMURA PALMIOTTA MARIA TAFUNI DOMENICO
Santeramo in Colle	1709792	128M/2024 CNR	08/08/2024	Mandorlo (*Prunus dulcis*)	16,67239772	40,81657757	186	119	CAPONIO PIETRO VITO COMUNE DI ALTAMURA
Santeramo in Colle	1732985	153M/2024 CNR	11/10/2024	Mandorlo (*Prunus dulcis*)	16,67752504	40,81831364	186	121	COMUNE DI ALTAMURA CAPONIO GIUSEPPE VITO
Santeramo in Colle	1733005	153M/2024 CNR	11/10/2024	Mandorlo (*Prunus dulcis*)	16,67737216	40,81866886	186	121	
Santeramo in Colle	1710561	133M/2024 CNR	04/09/2024	Mandorlo (*Prunus dulcis*)	16,67962443	40,8209654	186	125	COMUNE DI ALTAMURA CAPONIO GIUSEPPE VITO
Santeramo in Colle	1710586	133M/2024 CNR	04/09/2024	Mandorlo (*Prunus dulcis*)	16,67546508	40,82032228	186	125	
Santeramo in Colle	1710527	133M/2024 CNR	04/09/2024	Mandorlo (*Prunus dulcis*)	16,67973318	40,82024649	186	125	
Santeramo in Colle	1728318	150M/2024 CNR	04/10/2024	Mandorlo (*Prunus dulcis*)	16,68299407	40,81168582	187	16	COMUNE DI ALTAMURA DIGREGORIO NUNZIO VITO
Santeramo in Colle	1726392	149M/2024 CNR	04/10/2024	Mandorlo (*Prunus dulcis*)	16,6847308	40,81043732	187	22	DIGREGORIO NUNZIO VITO
Santeramo in Colle	1731744	153M/2024 CNR	11/10/2024	Mandorlo (*Prunus dulcis*)	16,6829254	40,80924248	187	26	
Santeramo in Colle	1729106	152M/2024 CNR	07/10/2024	Mandorlo (*Prunus dulcis*)	16,68642059	40,81272317	187	47	

Santeramo in Colle	1729536	152M/2024 CNR	07/10/2024	Mandorlo (*Prunus dulcis*)	16,68406695	40,81374021	187	65	COMUNE DI ALTAMURA CAPONIO GRAZIA
Santeramo in Colle	1707654	125M/2024 CNR	05/08/2024	Mandorlo (*Prunus dulcis*)	16,66237939	40,80455466	194	0	PROPRIETARIO NON TROVATO (LIVELLO STRADE)
Santeramo in Colle	1707639	125M/2024 CNR	05/08/2024	Mandorlo (*Prunus dulcis*)	16,66355342	40,80413153	194	0	
Santeramo in Colle	1720584	141M/2024 CNR	19/09/2024	Mandorlo (*Prunus dulcis*)	16,66260123	40,80301385	194	2	DIGREGORIO MARIAGATA DIGREGORIO ERASMO
Santeramo in Colle	1720362	141M/2024 CNR	19/09/2024	Mandorlo (*Prunus dulcis*)	16,6619508	40,80359452	194	3	COMUNE DI ALTAMURA GIANNINI EDILBERTO VITO GIUSEPPE
Santeramo in Colle	1720413	141M/2024 CNR	19/09/2024	Mandorlo (*Prunus dulcis*)	16,66117027	40,8038747	194	3	
Santeramo in Colle	1720420	141M/2024 CNR	19/09/2024	Mandorlo (*Prunus dulcis*)	16,66130304	40,80420716	194	3	
Santeramo in Colle	1720430	141M/2024 CNR	19/09/2024	Mandorlo (*Prunus dulcis*)	16,66084606	40,80436578	194	3	
Santeramo in Colle	1720368	141M/2024 CNR	19/09/2024	Mandorlo (*Prunus dulcis*)	16,66190185	40,80382648	194	3	
Santeramo in Colle	1720347	141M/2024 CNR	19/09/2024	Mandorlo (*Prunus dulcis*)	16,66273534	40,80354477	194	4	COMUNE DI ALTAMURA GIANNINI EDILBERTO VITO GIUSEPPE
Santeramo in Colle	1720455	141M/2024 CNR	19/09/2024	Mandorlo (*Prunus dulcis*)	16,66146129	40,80490152	194	4	
Santeramo in Colle	1720463	141M/2024 CNR	19/09/2024	Mandorlo (*Prunus*	16,66129768	40,80496496	194	4	

				dulcis)					
Santeramo in Colle	1720585	141M/2024 CNR	19/09/2024	Mandorlo (*Prunus dulcis*)	16,66283056	40,80304735	194	4	
Santeramo in Colle	1719198	137M/2024 CNR	12/09/2024	Mandorlo (*Prunus dulcis*)	16,66074649	40,79848911	194	32	DIGREGORIO MARIAGATA DIGREGORIO ERASMO
Santeramo in Colle	1719193	137M/2024 CNR	12/09/2024	Mandorlo (*Prunus dulcis*)	16,6605185	40,79850332	194	32	
Santeramo in Colle	1718848	137M/2024 CNR	12/09/2024	Mandorlo (*Prunus dulcis*)	16,65976077	40,7985754	194	32	
Santeramo in Colle	1719180	137M/2024 CNR	12/09/2024	Mandorlo (*Prunus dulcis*)	16,66025966	40,79852972	194	32	
Santeramo in Colle	1719953	139M/2024 CNR	18/09/2024	Mandorlo (*Prunus dulcis*)	16,66242555	40,79909621	194	35	COMUNE DI ALTAMURA NATUZZI DONATO
Santeramo in Colle	1719240	137M/2024 CNR	12/09/2024	Mandorlo (*Prunus dulcis*)	16,66211501	40,79842896	194	35	
Santeramo in Colle	1728819	152M/2024 CNR	07/10/2024	Mandorlo (*Prunus dulcis*)	16,66675533	40,80012266	194	42	GIANNINI EDILBERTO VITO GIUSEPPE
Santeramo in Colle	1728959	152M/2024 CNR	07/10/2024	Mandorlo (*Prunus dulcis*)	16,66739378	40,80037354	194	42	
Santeramo in Colle	1728892	152M/2024 CNR	07/10/2024	Mandorlo (*Prunus dulcis*)	16,66626472	40,80050619	194	42	
Santeramo in Colle	1719995	139M/2024 CNR	18/09/2024	Mandorlo (*Prunus dulcis*)	16,66572936	40,80016777	194	42	

Santeramo in Colle	1719986	139M/2024 CNR	18/09/2024	Mandorlo (*Prunus dulcis*)	16,66560195	40,80021295	194	42	
Santeramo in Colle	1719220	137M/2024 CNR	12/09/2024	Mandorlo (*Prunus dulcis*)	16,66130573	40,79845662	194	49	RETE FERROVIARIA ITALIANA - SOCIETA` PER AZIONI IN SIGLA RFI S.P.A.
Santeramo in Colle	1718311	137M/2024 CNR	12/09/2024	Mandorlo (*Prunus dulcis*)	16,65967628	40,80028402	194	58	SOC. ESSEDIEMME SRL CON SEDE IN ALTAMURA
Santeramo in Colle	1718305	137M/2024 CNR	12/09/2024	Mandorlo (*Prunus dulcis*)	16,65958107	40,80038148	194	58	
Santeramo in Colle	1719719	139M/2024 CNR	18/09/2024	Mandorlo (*Prunus dulcis*)	16,66118771	40,79758961	194	63	NATUZZI DONATO
Santeramo in Colle	1719752	139M/2024 CNR	18/09/2024	Mandorlo (*Prunus dulcis*)	16,66398791	40,79751788	194	66	
Santeramo in Colle	1719761	139M/2024 CNR	18/09/2024	Mandorlo (*Prunus dulcis*)	16,66394368	40,79784646	194	66	
Santeramo in Colle	1719757	139M/2024 CNR	18/09/2024	Mandorlo (*Prunus dulcis*)	16,66394502	40,79775002	194	66	
Santeramo in Colle	1729530	152M/2024 CNR	07/10/2024	Mandorlo (*Prunus dulcis*)	16,67017713	40,80039163	194	80	RUSSO RITA RUSSO VINCENZO RUSSO ANGELA VITA
Santeramo in Colle	1720009	139M/2024 CNR	18/09/2024	Mandorlo (*Prunus dulcis*)	16,6658612	40,79998484	194	87	GIANNINI ANGELA VITA MARIA
Santeramo in Colle	1728868	152M/2024 CNR	07/10/2024	Mandorlo (*Prunus dulcis*)	16,66628525	40,79987793	194	87	
Santeramo in Colle	1718153	137M/2024 CNR	12/09/2024	Mandorlo (*Prunus*	16,65826846	40,80263409	194	91	COMUNE DI ALTAMURA FALAGARIO MARIA

				dulcis)					TERESA FALAGARIO ELISABETTA FALAGARIO GABRIELLA MARIA RAFFAELLA FALAGARIO ANNA MARIA
Santeramo in Colle	1720181	139M/2024 CNR	18/09/2024	Mandorlo (*Prunus dulcis*)	16,6635647	40,79939875	194	107	COMUNE DI ALTAMURA MUSCI FRANCESCA MUSCI ANTONELLA CICCARONE MARIA
Santeramo in Colle	1720169	139M/2024 CNR	18/09/2024	Mandorlo (*Prunus dulcis*)	16,66371127	40,79905591	194	108	COMUNE DI ALTAMURA MUSCI FRANCESCA MUSCI ANTONELLA CICCARONE MARIA
Santeramo in Colle	1719735	139M/2024 CNR	18/09/2024	Mandorlo (*Prunus dulcis*)	16,66257173	40,79746778	194	132	NATUZZI DONATO
Santeramo in Colle	1719296	137M/2024 CNR	12/09/2024	Mandorlo (*Prunus dulcis*)	16,66564018	40,79871043	194	139	GIANNINI ANGELA VITA MARIA
Santeramo in Colle	1728992	152M/2024 CNR	07/10/2024	Mandorlo (*Prunus dulcis*)	16,66620005	40,80339683	194	146	COMUNE DI ALTAMURA DIGREGORIO NUNZIO VITO
Santeramo in Colle	1720527	141M/2024 CNR	19/09/2024	Mandorlo (*Prunus dulcis*)	16,65861346	40,8056253	194	198	COMUNE DI ALTAMURA DIELE GIUSEPPE VITTI MARTA
Santeramo in Colle	1720492	141M/2024 CNR	19/09/2024	Mandorlo (*Prunus dulcis*)	16,65915768	40,80568054	194	198	
Santeramo in Colle	1720520	141M/2024 CNR	19/09/2024	Mandorlo (*Prunus dulcis*)	16,65836684	40,80555171	194	198	
Santeramo in Colle	1720552	141M/2024 CNR	19/09/2024	Mandorlo (*Prunus dulcis*)	16,65995926	40,80549224	194	200	COMUNE DI ALTAMURA DIELE GIUSEPPE VITTI MARTA
Santeramo in	1719946	139M/2024	18/09/2024	Mandorlo	16,6621238	40,79915104	194	223	SOC. ESSEDIEMME SRL

Colle		CNR		(*Prunus dulcis*)					CON SEDE IN ALTAMURA
Santeramo in Colle	1719914	139M/2024 CNR	18/09/2024	Mandorlo (*Prunus dulcis*)	16,66232899	40,79963936	194	223	
Santeramo in Colle	1720559	141M/2024 CNR	19/09/2024	Mandorlo (*Prunus dulcis*)	16,65991634	40,80461271	194	259	COMUNE DI ALTAMURA VENTRICELLI FRANCESCO FERRULLI GIUSEPPA
Santeramo in Colle	1719274	137M/2024 CNR	12/09/2024	Mandorlo (*Prunus dulcis*)	16,66327178	40,79852769	194	264	DIGREGORIO ERASMO
Santeramo in Colle	1720424	141M/2024 CNR	19/09/2024	Mandorlo (*Prunus dulcis*)	16,66317925	40,80263164	194	278	NATUZZI VITA MARIA
Santeramo in Colle	1728110	150M/2024 CNR	04/10/2024	Mandorlo (*Prunus dulcis*)	16,67082063	40,81040056	195	3	COMUNE DI ALTAMURA DIGREGORIO MARIA PIA
Santeramo in Colle	1727958	150M/2024 CNR	04/10/2024	Mandorlo (*Prunus dulcis*)	16,66777119	40,81026841	195	8	COMUNE DI ALTAMURA DIGREGORIO MARIA PIA
Santeramo in Colle	1728845	152M/2024 CNR	07/10/2024	Mandorlo (*Prunus dulcis*)	16,66802027	40,80570467	195	9	DIGREGORIO MARIA PIA
Santeramo in Colle	1707722	125M/2024 CNR	05/08/2024	Mandorlo (*Prunus dulcis*)	16,66102141	40,80593441	195	13	COMUNE DI ALTAMURA MUSCI FRANCESCA MUSCI ANTONELLA CICCARONE MARIA
Santeramo in Colle	1729735	152M/2024 CNR	07/10/2024	Mandorlo (*Prunus dulcis*)	16,67175628	40,80202558	196	60	DIGREGORIO NUNZIO VITO
Santeramo in Colle	1729751	152M/2024 CNR	07/10/2024	Prugno o susina (Prunus L.)	16,67265819	40,80245331	196	62	DIGREGORIO NUNZIO VITO
Santeramo in	1719777	139M/2024	18/09/2024	Mandorlo	16,66536927	40,79712665	231	245	DIGREGORIO MARIA PIA

Colle		CNR		(*Prunus dulcis*)					
Santeramo in Colle	1715081	134M/2024 CNR	06/09/2024	Mandorlo (*Prunus dulcis*)	16,66500986	40,77971074	231	306	DIGREGORIO MARIAGATA DIGREGORIO ERASMO
Santeramo in Colle	1732233	153M/2024 CNR	11/10/2024	Mandorlo (*Prunus dulcis*)	16,58543408	40,76828008	264	237	DAGOSTINO TERESA
Santeramo in Colle	1724244	144M/2024 CNR	25/09/2024	Mandorlo (*Prunus dulcis*)	16,61389362	40,75481209	267	18	LORUSSO FRANCESCO
Santeramo in Colle	1724050	144M/2024 CNR	25/09/2024	Mandorlo (*Prunus dulcis*)	16,64948858	40,74644415	276	200	EUROIMMAGINE S.R.L.

ZONA INFETTA DI 50 M ATTORNO ALLA PIANTA INFETTA (Rif. 1724050)			
AGRO	**FOGLIO**	**PARTICELLA**	**PROPRIETARI**
ALTAMURA	277	18	COMUNE DI ALTAMURA
ALTAMURA	277	46	EUROIMMAGINE S.R.L.
ALTAMURA	277	45	
ALTAMURA	277	40	
ALTAMURA	276	200	
ALTAMURA	276	34	D`EUFEMIA GIOVANNA CACCIAPAGLIA MARIA DIGIROLAMO DOMENICA DIGIROLAMO NICOLA MASSARO FRANCESCO MELCOIA TOMMASO DIGIROLAMO NUNZIA CACCIAPAGLIA ANGELA RUGGIERI ALESSIO DIGIROLAMO MARIA SCATTAGLIA VITA DIGIROLAMO PASQUALE
ALTAMURA	276	24	CAPONIO VINCENZA
ALTAMURA	276	17	MASSARO ROSA MASSARO GIUSEPPE MASSARO VITO
ALTAMURA	276	16	ZULLO DOMENICA DIFONZO NUNZIA ZULLO NUNZIA ZULLO CARMELA ZULLO FRANCESCA
ALTAMURA	276	236	MASSARO ROSA MASSARO VITO MASSARO GIUSEPPE
ALTAMURA	276	229	CICCIMARRA ANTONIO
ALTAMURA	276	79	

ZONA INFETTA DI 50 M ATTORNO ALLA PIANTA INFETTA (Rif. 1724244)			
AGRO	**FOGLIO**	**PARTICELLA**	**PROPRIETARI**
ALTAMURA	267	169	CICIRELLI ANGELA
ALTAMURA	267	168	
ALTAMURA	267	18	LORUSSO FRANCESCO
ALTAMURA	267	108	DIBENEDETTO FRANCESCO VALENTINO
ALTAMURA	267	103	

ZONA INFETTA DI 50 M ATTORNO ALLA PIANTA INFETTA (Rif. 1732233)			
AGRO	**FOGLIO**	**PARTICELLA**	**PROPRIETARI**
ALTAMURA	264	238	DAGOSTINO TERESA, DAGOSTINO TERESA
ALTAMURA	264	237	DAGOSTINO TERESA, DAGOSTINO TERESA
ALTAMURA	264	199	DI CHIO MICHELE
ALTAMURA	264	194	DI CHIO GIUSEPPE
ALTAMURA	264	190	DI CHIO MICHELE
ALTAMURA	264	155	SCHIRALDI ROSA ARDINO MARCANTONIO
ALTAMURA	264	30	DI CHIO GIUSEPPE
ALTAMURA	264	28	SILECCHIA ROSSA GIUSEPPINA
ALTAMURA	264	275	DAGOSTINO TERESA
ALTAMURA	264	274	ARDINO MARCANTONIO SCHIRALDI ROSA

ZONA INFETTA DI 50 M ATTORNO ALLA PIANTA INFETTA (Rif. 1715081)			
AGRO	**FOGLIO**	**PARTICELLA**	**PROPRIETARI**
ALTAMURA	253	145	CLEMENTE CATERINA
ALTAMURA	231	306	DIGREGORIO MARIAGATA DIGREGORIO ERASMO
ALTAMURA	231	163	MAIULLARI ROCCO DIGREGORIO ERASMO

ZONA INFETTA DI 50 M ATTORNO ALLA PIANTA INFETTA (Rif. 1719777)			
AGRO	**FOGLIO**	**PARTICELLA**	**PROPRIETARI**
ALTAMURA	231	11	DIGREGORIO MARIA PIA
ALTAMURA	231	10	STASOLLA ROSARIA
ALTAMURA	231	245	DIGREGORIO MARIA PIA
ALTAMURA	194	120	DIGREGORIO MARIAGATA DIGREGORIO ERASMO
ALTAMURA	194	69	DIGREGORIO ERASMO DIGREGORIO MARIAGATA

ZONA INFETTA DI 50 M ATTORNO ALLA PIANTA INFETTA (Rif. 1719735)			
AGRO	**FOGLIO**	**PARTICELLA**	**PROPRIETARI**
ALTAMURA	231	9	GIANNINI ANGELA VITA MARIA
ALTAMURA	231	94	PERRONE ANGELO DISANTO FRANCESCA
ALTAMURA	231	93	NATUZZI DONATO
ALTAMURA	194	132	
ALTAMURA	194	66	

ZONA INFETTA DI 50 M ATTORNO ALLA PIANTA INFETTA (Rif. 1719296)			
AGRO	**FOGLIO**	**PARTICELLA**	**PROPRIETARI**
ALTAMURA	194	41	CAGNAZZI DOMENICA CAGNAZZI VINCENZA
ALTAMURA	194	40	RETE FERROVIARIA ITALIANA - SOCIETA` PER AZIONI IN SIGLA RFI S.P.A.
ALTAMURA	194	39	CICCARONE MARIA MUSCI ANTONELLA MUSCI FRANCESCA
ALTAMURA	194	139	GIANNINI ANGELA VITA MARIA
ALTAMURA	194	138	
ALTAMURA	194	21	

ZONA INFETTA DI 50 M ATTORNO ALLE PIANTE INFETTE (Rif. 1719180, 1718848, 1719193, 1719198, 1719220, 1719240, 1719274, 1719719, 1719752, 1719757, 1719761, 1719946, 1719953, 1720169, 1719914, 1720181)			
AGRO	**FOGLIO**	**PARTICELLA**	**PROPRIETARI**
ALTAMURA	231	348	CREDIT AGRICOLE LEASING ITALIA S.R.L. RINNOVABILI HOLDING S.R.L.
ALTAMURA	231	9	GIANNINI ANGELA VITA MARIA
ALTAMURA	231	10	STASOLLA ROSARIA
ALTAMURA	231	101	GIANNINI ANGELA VITA MARIA
ALTAMURA	231	93	NATUZZI DONATO
ALTAMURA	231	55	SPORTELLI ROSA ANNA SPORTELLI MICHELE
ALTAMURA	194	61	DIGREGORIO MARIAGATA DIGREGORIO ERASMO
ALTAMURA	194	50	RETE FERROVIARIA ITALIANA - SOCIETA` PER AZIONI IN SIGLA RFI S.P.A.
ALTAMURA	194	49	
ALTAMURA	194	41	CAGNAZZI DOMENICA CAGNAZZI VINCENZA
ALTAMURA	194	39	CICCARONE MARIA MUSCI ANTONELLA MUSCI FRANCESCA
ALTAMURA	194	35	NATUZZI DONATO COMUNE DI ALTAMURA
ALTAMURA	194	32	DIGREGORIO ERASMO DIGREGORIO MARIAGATA
ALTAMURA	194	132	NATUZZI DONATO
ALTAMURA	194	120	DIGREGORIO MARIAGATA DIGREGORIO ERASMO
ALTAMURA	194	108	MUSCI FRANCESCA CICCARONE MARIA MUSCI ANTONELLA COMUNE DI ALTAMURA
ALTAMURA	194	107	
ALTAMURA	194	267	DIGREGORIO ERASMO
ALTAMURA	194	266	
ALTAMURA	194	264	

ALTAMURA	194	252	RETE FERROVIARIA ITALIANA - SOCIETA` PER AZIONI IN SIGLA RFI S.P.A.
ALTAMURA	194	92	MUSCI FRANCESCA CICCARONE MARIA MUSCI ANTONELLA COMUNE DI ALTAMURA
ALTAMURA	194	89	
ALTAMURA	194	88	DIGREGORIO ERASMO DIGREGORIO MARIAGATA
ALTAMURA	194	86	GIANNINI ANNA COMUNE DI ALTAMURA
ALTAMURA	194	223	SOC. ESSEDIEMME SRL CON SEDE IN ALTAMURA
ALTAMURA	194	222	
ALTAMURA	194	221	MUSCI FRANCESCA CICCARONE MARIA MUSCI ANTONELLA COMUNE DI ALTAMURA
ALTAMURA	194	220	DIREZIONE GENERALE DEL DEMANIO-MINISTERO FINANZE CON SEDE IN ROMA
ALTAMURA	194	67	DIGREGORIO ERASMO DIGREGORIO MARIAGATA
ALTAMURA	194	66	NATUZZI DONATO
ALTAMURA	194	65	GIANNINI ANNA COMUNE DI ALTAMURA
ALTAMURA	194	64	SOC. ESSEDIEMME SRL CON SEDE IN ALTAMURA
ALTAMURA	194	63	NATUZZI DONATO
ALTAMURA	194	110	

ZONA INFETTA DI 50 M ATTORNO ALLE PIANTE INFETTE (Rif. 1718305 e 1718311)			
AGRO	**FOGLIO**	**PARTICELLA**	**PROPRIETARI**
ALTAMURA	194	58	SOC. ESSEDIEMME SRL CON SEDE IN ALTAMURA

ZONA INFETTA DI 50 M ATTORNO ALLA PIANTA INFETTA (Rif. 1729530)			
AGRO	**FOGLIO**	**PARTICELLA**	**PROPRIETARI**
ALTAMURA	199	31	AMMINISTRAZIONE PROVINCIALE BARI
ALTAMURA	199	21	DISANTO FILIPPO
ALTAMURA	194	203	AMMINISTRAZIONE PROVINCIALE BARI
ALTAMURA	194	44	CAGNAZZI GIUSEPPE
ALTAMURA	194	253	CAGNAZZI DOMENICA CAGNAZZI VINCENZA
ALTAMURA	194	96	CAGNAZZI GIUSEPPE
ALTAMURA	194	90	RUSSO ANGELA VITA RUSSO RITA
ALTAMURA	194	80	RUSSO RITA RUSSO VINCENZO RUSSO ANGELA VITA RUSSO VINCENZO

ZONA INFETTA DI 50 M ATTORNO ALLE PIANTE INFETTE (Rif. 1719986, 1719995, 1720009, 1728819, 1728868, 1728892 e 1728959)			
AGRO	**FOGLIO**	**PARTICELLA**	**PROPRIETARI**
ALTAMURA	194	152	GIANNINI ANNA COMUNE DI ALTAMURA
ALTAMURA	194	42	GIANNINI EDILBERTO VITO GIUSEPPE
ALTAMURA	194	19	RUSSO ANGELA VITA RUSSO VINCENZO RUSSO RITA RUSSO VINCENZO
ALTAMURA	194	256	CAGNAZZI VINCENZA CAGNAZZI DOMENICA
ALTAMURA	194	87	GIANNINI ANGELA VITA MARIA
ALTAMURA	194	78	RUSSO VINCENZO RUSSO RITA RUSSO ANGELA VITA RUSSO VINCENZO

ZONA INFETTA DI 50 M ATTORNO ALLA PIANTA INFETTA (Rif. 1718153)			
AGRO	**FOGLIO**	**PARTICELLA**	**PROPRIETARI**
ALTAMURA	194	17	DIGREGORIO ERASMO DIGREGORIO MARIAGATA
ALTAMURA	194	16	FALAGARIO MARIA TERESA FALAGARIO ELISABETTA FALAGARIO ANNA MARIA FALAGARIO GABRIELLA MARIA RAFFAELLA COMUNE DI ALTAMURA
ALTAMURA	194	92	MUSCI FRANCESCA MUSCI ANTONELLA CICCARONE MARIA COMUNE DI ALTAMURA
ALTAMURA	194	91	FALAGARIO MARIA TERESA FALAGARIO ELISABETTA FALAGARIO GABRIELLA MARIA RAFFAELLA FALAGARIO ANNA MARIA

			COMUNE DI ALTAMURA

ZONA INFETTA DI 50 M ATTORNO ALLE PIANTE INFETTE (Rif. 1729751 e 1729735)			
AGRO	**FOGLIO**	**PARTICELLA**	**PROPRIETARI**
ALTAMURA	199	2	DIFONZO GIUSEPPE COMUNE DI ALTAMURA
ALTAMURA	199	33	DISANTO FRANCESCA PERRONE ANGELO
ALTAMURA	199	32	DI FONZO ERASMO DELL`OTTO ANGELA COMUNE DI ALTAMURA
ALTAMURA	196	59	CAPONIO PIETRO VITO COMUNE DI ALTAMURA
ALTAMURA	196	58	
ALTAMURA	196	57	
ALTAMURA	196	9	DIGREGORIO NUNZIO VITO
ALTAMURA	196	62	
ALTAMURA	196	61	
ALTAMURA	196	60	

ZONA INFETTA DI 50 M ATTORNO ALLE PIANTE INFETTE (Rif. 1728992)			
AGRO	**FOGLIO**	**PARTICELLA**	**PROPRIETARI**
ALTAMURA	195	24	ESSEDIEMME SRL.
ALTAMURA	194	146	DIGREGORIO NUNZIO VITO COMUNE DI ALTAMURA
ALTAMURA	194	140	
ALTAMURA	194	136	NATUZZI FILOMENA CANNITO ANNUNZIATA NATUZZI VITA NATUZZI DONATO COMUNE DI ALTAMURA
ALTAMURA	194	135	NATUZZI VITA CANNITO ANNUNZIATA NATUZZI DONATO NATUZZI FILOMENA COMUNE DI ALTAMURA
ALTAMURA	194	6	NATUZZI VITA MARIA
ALTAMURA	194	14	NATUZZI DONATO NATUZZI VITA NATUZZI FILOMENA CANNITO ANNUNZIATA COMUNE DI ALTAMURA
ALTAMURA	194	13	NATUZZI FILOMENA NATUZZI DONATO CANNITO ANNUNZIATA NATUZZI VITA COMUNE DI ALTAMURA

ZONA INFETTA DI 50 M ATTORNO ALLE PIANTE INFETTE (Rif. 1707639, 1707654, 1720368, 1720413, 1720420, 1720430, 1720455, 1720463, 1720492, 1720520, 1720527, 1720552, 1720559, 1720584, 1720585, 1720424, 1720347 e 1720362)			
AGRO	**FOGLIO**	**PARTICELLA**	**PROPRIETARI**
ALTAMURA	195	18	ESSEDIEMME SRL.
ALTAMURA	195	17	DIGREGORIO ERASMO DIGREGORIO MARIAGATA
ALTAMURA	195	13	MUSCI ANTONELLA CICCARONE MARIA MUSCI FRANCESCA COMUNE DI ALTAMURA
ALTAMURA	195	12	MUSCI ANTONELLA CICCARONE MARIA MUSCI FRANCESCA COMUNE DI ALTAMURA
ALTAMURA	195	10	MUSCI ANTONELLA CICCARONE MARIA MUSCI FRANCESCA COMUNE DI ALTAMURA
ALTAMURA	195	5	DIGREGORIO ERASMO DIGREGORIO MARIAGATA
ALTAMURA	195	24	ESSEDIEMME SRL.
ALTAMURA	194	201	VENTRICELLI FRANCESCO FERRULLI GIUSEPPA COMUNE DI ALTAMURA
ALTAMURA	194	200	VITTI MARTA DIELE GIUSEPPE
ALTAMURA	194	34	DIGREGORIO MARIA PIA COMUNE DI ALTAMURA
ALTAMURA	194	133	CANNITO ANNUNZIATA NATUZZI VITA NATUZZI DONATO NATUZZI FILOMENA COMUNE DI ALTAMURA
ALTAMURA	194	4	GIANNINI EDILBERTO VITO GIUSEPPE COMUNE DI ALTAMURA
ALTAMURA	194	3	GIANNINI EDILBERTO VITO GIUSEPPE COMUNE DI ALTAMURA
ALTAMURA	194	2	DIGREGORIO ERASMO DIGREGORIO MARIAGATA
ALTAMURA	194	279	NATUZZI VITA MARIA
ALTAMURA	194	278	NATUZZI VITA MARIA
ALTAMURA	194	268	NATUZZI DONATO NATUZZI VITA NATUZZI FILOMENA CANNITO ANNUNZIATA COMUNE DI ALTAMURA
ALTAMURA	194	101	DIGREGORIO MARIA PIA COMUNE DI ALTAMURA
ALTAMURA	194	100	DIGREGORIO MARIA PIA COMUNE DI ALTAMURA
ALTAMURA	194	260	VENTRICELLI FRANCESCO FERRULLI GIUSEPPA COMUNE DI ALTAMURA

ALTAMURA	194	259	VENTRICELLI FRANCESCO FERRULLI GIUSEPPA COMUNE DI ALTAMURA
ALTAMURA	194	99	NATUZZI DONATO NATUZZI VITA NATUZZI FILOMENA CANNITO ANNUNZIATA COMUNE DI ALTAMURA
ALTAMURA	194	198	DIELE GIUSEPPE VITTI MARTA COMUNE DI ALTAMURA
ALTAMURA	194	276	NATUZZI VITA MARIA
ALTAMURA	194	270	NATUZZI DONATO NATUZZI VITA NATUZZI FILOMENA CANNITO ANNUNZIATA COMUNE DI ALTAMURA

ZONA INFETTA DI 50 M ATTORNO ALLA PIANTA INFETTA (Rif. 1728845)			
AGRO	**FOGLIO**	**PARTICELLA**	**PROPRIETARI**
ALTAMURA	195	9	DIGREGORIO MARIA PIA
ALTAMURA	195	24	ESSEDIEMME SRL.

ZONA INFETTA DI 50 M ATTORNO ALLA PIANTA INFETTA (Rif. 1707722)			
AGRO	**FOGLIO**	**PARTICELLA**	**PROPRIETARI**
ALTAMURA	195	13	MUSCI FRANCESCA MUSCI ANTONELLA CICCARONE MARIA COMUNE DI ALTAMURA
ALTAMURA	195	5	DIGREGORIO MARIAGATA DIGREGORIO ERASMO

ZONA INFETTA DI 50 M ATTORNO ALLA PIANTA INFETTA (Rif. 1731744)			
AGRO	**FOGLIO**	**PARTICELLA**	**PROPRIETARI**
ALTAMURA	196	37	DIGREGORIO NUNZIO VITO
ALTAMURA	187	26	DIGREGORIO NUNZIO VITO
ALTAMURA	187	24	DIGREGORIO NUNZIO VITO
ALTAMURA	187	18	DIGREGORIO NUNZIO VITO

ZONA INFETTA DI 50 M ATTORNO ALLA PIANTA INFETTA (Rif. 1727958)			
AGRO	**FOGLIO**	**PARTICELLA**	**PROPRIETARI**
ALTAMURA	185	41	DIGREGORIO MARIAGATA DIGREGORIO ERASMO
ALTAMURA	185	40	DIGREGORIO MARIAGATA DIGREGORIO ERASMO
ALTAMURA	195	8	DIGREGORIO MARIA PIA COMUNE DI ALTAMURA

ZONA INFETTA DI 50 M ATTORNO ALLA PIANTA INFETTA (Rif. 1728110)			
AGRO	**FOGLIO**	**PARTICELLA**	**PROPRIETARI**
ALTAMURA	185	39	RICCIARDI VITA LUCIA BASILE ANTONIO
ALTAMURA	185	65	RICCIARDI VITA LUCIA BASILE ANTONIO
ALTAMURA	195	3	DIGREGORIO MARIA PIA COMUNE DI ALTAMURA

ZONA INFETTA DI 50 M ATTORNO ALLA PIANTA INFETTA (Rif. 1726392)			
AGRO	**FOGLIO**	**PARTICELLA**	**PROPRIETARI**
ALTAMURA	187	36	DIGREGORIO NUNZIO VITO
ALTAMURA	187	22	DIGREGORIO NUNZIO VITO

ALTAMURA	187	18	DIGREGORIO NUNZIO VITO
ALTAMURA	187	17	DIGREGORIO NUNZIO VITO
ALTAMURA	187	16	DIGREGORIO NUNZIO VITO COMUNE DI ALTAMURA

ZONA INFETTA DI 50 M ATTORNO ALLA PIANTA INFETTA (Rif. 1728003)			
AGRO	**FOGLIO**	**PARTICELLA**	**PROPRIETARI**
ALTAMURA	185	40	DIGREGORIO MARIAGATA DIGREGORIO ERASMO
ALTAMURA	185	39	RICCIARDI VITA LUCIA BASILE ANTONIO
ALTAMURA	185	38	MASTROMARINO DOMENICO SCHIAVARELLI STELLA MARIA

ZONA INFETTA DI 50 M ATTORNO ALLA PIANTA INFETTA (Rif. 1728318)			
AGRO	**FOGLIO**	**PARTICELLA**	**PROPRIETARI**
ALTAMURA	187	16	DIGREGORIO NUNZIO VITO COMUNE DI ALTAMURA

ZONA INFETTA DI 50 M ATTORNO ALLA PIANTA INFETTA (Rif. 1729106)			
AGRO	**FOGLIO**	**PARTICELLA**	**PROPRIETARI**
ALTAMURA	187	47	DIGREGORIO NUNZIO VITO
ALTAMURA	187	14	SQUICCIARINI PIETRO COMUNE DI ALTAMURA
ALTAMURA	187	74	DIGREGORIO NUNZIO VITO
ALTAMURA	187	18	DIGREGORIO NUNZIO VITO
ALTAMURA	187	5	COLAMONICO LUCIANO COMUNE DI ALTAMURA

ZONA INFETTA DI 50 M ATTORNO ALLA PIANTA INFETTA (Rif. 1710079)			
AGRO	**FOGLIO**	**PARTICELLA**	**PROPRIETARI**
ALTAMURA	185	22	DIGREGORIO FILOMENA COMUNE DI ALTAMURA
ALTAMURA	185	15	DIGREGORIO FILOMENA COMUNE DI ALTAMURA
ALTAMURA	185	34	MASTROMARINO DOMENICO SCHIAVARELLI STELLA MARIA
ALTAMURA	185	33	MASTROMARINO DOMENICO SCHIAVARELLI STELLA MARIA
ALTAMURA	185	32	MASTROMARINO DOMENICO SCHIAVARELLI STELLA MARIA

ZONA INFETTA DI 50 M ATTORNO ALLA PIANTA INFETTA (Rif. 1729536)			
AGRO	**FOGLIO**	**PARTICELLA**	**PROPRIETARI**
ALTAMURA	187	47	DIGREGORIO NUNZIO VITO
ALTAMURA	187	65	CAPONIO GRAZIA COMUNE DI ALTAMURA
ALTAMURA	187	29	DIGREGORIO NUNZIO VITO
ALTAMURA	187	4	COLAMONICO LUCIANO COMUNE DI ALTAMURA

ZONA INFETTA DI 50 M ATTORNO ALLE PIANTE INFETTE (Rif. 1722430, 1722406, 1722413 e 1722511)			
AGRO	**FOGLIO**	**PARTICELLA**	**PROPRIETARI**
ALTAMURA	186	42	DIGREGORIO NUNZIO VITO
ALTAMURA	196	26	DIGREGORIO NUNZIO VITO

ZONA INFETTA DI 50 M ATTORNO ALLA PIANTA INFETTA (Rif. 1709792)			
AGRO	**FOGLIO**	**PARTICELLA**	**PROPRIETARI**
ALTAMURA	186	119	CAPONIO PIETRO VITO COMUNE DI ALTAMURA
ALTAMURA	186	107	CAPONIO PIETRO VITO
ALTAMURA	186	106	CAPONIO PIETRO VITO COMUNE DI ALTAMURA
ALTAMURA	186	95	CAPONIO PIETRO VITO COMUNE DI ALTAMURA

ZONA INFETTA DI 50 M ATTORNO ALLE PIANTE INFETTE (Rif. 1732087 e 1731966)			
AGRO	**FOGLIO**	**PARTICELLA**	**PROPRIETARI**
ALTAMURA	186	66	CAGGIANO PIETRO CLEMENTE LUCIA
ALTAMURA	186	65	PALMIOTTA MARIA TAFUNI DOMENICO COMUNE DI ALTAMURA
ALTAMURA	186	64	PALMIOTTA DANIELA PALMIOTTA MICHELE HELLER KARLA LYDIA
ALTAMURA	186	32	SETTE GIUSEPPINA MARIA COMUNE DI ALTAMURA

ZONA INFETTA DI 50 M ATTORNO ALLE PIANTE INFETTE (Rif. 1732985 e 1733005)			
AGRO	**FOGLIO**	**PARTICELLA**	**PROPRIETARI**
ALTAMURA	186	121	CAPONIO GIUSEPPE VITO COMUNE DI ALTAMURA

ZONA INFETTA DI 50 M ATTORNO ALLE PIANTE INFETTE (Rif. 1732823, 1732920, 1732343 e 1732352)			
AGRO	**FOGLIO**	**PARTICELLA**	**PROPRIETARI**
ALTAMURA	186	121	CAPONIO GIUSEPPE VITO COMUNE DI ALTAMURA
ALTAMURA	186	57	SETTE GIUSEPPINA MARIA COMUNE DI ALTAMURA
ALTAMURA	186	55	CAPONIO GIUSEPPE VITO COMUNE DI ALTAMURA
ALTAMURA	186	54	CAPONIO GRAZIA COMUNE DI ALTAMURA
ALTAMURA	186	112	CAPONIO GRAZIA COMUNE DI ALTAMURA
ALTAMURA	186	32	SETTE GIUSEPPINA MARIA COMUNE DI ALTAMURA

ZONA INFETTA DI 50 M ATTORNO ALLE PIANTE INFETTE (Rif. 1710586 e 1710594)			
AGRO	**FOGLIO**	**PARTICELLA**	**PROPRIETARI**
ALTAMURA	186	126	CAPONIO GIUSEPPE VITO COMUNE DIALTAMURA
ALTAMURA	186	125	CAPONIO GIUSEPPE VITO COMUNE DIALTAMURA
ALTAMURA	186	123	CAPONIO GIUSEPPE VITO
ALTAMURA	186	56	SETTE GIUSEPPINA MARIA COMUNE DI ALTAMURA

ZONA INFETTA DI 50 M ATTORNO ALLE PIANTE INFETTE (Rif. 1710500, 1710527, 1710561 e 1733350)			
AGRO	**FOGLIO**	**PARTICELLA**	**PROPRIETARI**
ALTAMURA	186	125	CAPONIO GIUSEPPE VITO COMUNE DI ALTAMURA
ALTAMURA	186	56	SETTE GIUSEPPINA MARIA COMUNE DI ALTAMURA
ALTAMURA	186	52	PINTO GIOVANNI
ALTAMURA	186	112	CAPONIO GRAZIA COMUNE DI ALTAMURA

ZONA INFETTA DI 50 M ATTORNO ALLE PIANTE INFETTE (Rif. 1734201, 1733838, 1733861, 1733905, 1734119 e 1734098)			
AGRO	**FOGLIO**	**PARTICELLA**	**PROPRIETARI**
ALTAMURA	186	60	CAPONIO GRAZIA COMUNE DI ALTAMURA
ALTAMURA	186	128	CAPONIO VITANGELO
ALTAMURA	186	58	PINTO GIOVANNI
ALTAMURA	186	54	CAPONIO GRAZIA COMUNE DI ALTAMURA
ALTAMURA	186	52	PINTO GIOVANNI
ALTAMURA	186	112	CAPONIO GRAZIA COMUNE DI ALTAMURA
ALTAMURA	186	29	PINTO GIOVANNI
ALTAMURA	186	28	PINTO GIOVANNI
ALTAMURA	186	22	PINTO GIOVANNI
ALTAMURA	187	57	SQUICCIARINI PIETRO COMUNE DI ALTAMURA
ALTAMURA	187	54	SQUICCIARINI PIETRO COMUNE DI ALTAMURA

ZONA INFETTA DI 50 M ATTORNO ALLA PIANTA INFETTA (Rif. 1707747)			
AGRO	**FOGLIO**	**PARTICELLA**	**PROPRIETARI**
ALTAMURA	151	12	PERRONE MARIAPIA COMUNE DI ALTAMURA
ALTAMURA	186	113	PINTO GIOVANNI
ALTAMURA	186	45	PERRONE MARIAPIA COMUNE DI ALTAMURA
ALTAMURA	186	24	PINTO GIOVANNI
ALTAMURA	187	1	SQUICCIARINI PIETRO COMUNE DI ALTAMURA

DETERMINAZIONE DEL DIRIGENTE SEZIONE RICERCA E RELAZIONI INTERNAZIONALI 11 novembre 2024, n. 243

L.R. 20/2003 "Partenariato per la Cooperazione" - D.G.R. n. 1113/2024 "Linee di indirizzo" - Avviso pubblico anno 2024 per la concessione di contributi (rif. A.D. n. 228 del 02/08/2024). Presa d'atto e approvazione atti della Commissione di valutazione - Approvazione graduatorie di merito e concessione contributi.

IL DIRIGENTE DELLA STRUTTURA PROPONENTE

VISTI

- la legge 7 agosto 1990, n. 241 e ss.mm.ii.;
- gli artt. 4 e 5 della L.R. n. 7/1997;
- l'art. 4 del D.Lgs. n. 165/2001;
- il D.Lgs. n. 118/2011 e ss.mm.ii.;
- la D.G.R. n. 1974 del 07/12/2020, recante "Approvazione Atto di Alta Organizzazione. Modello Organizzativo 'MAIA 2.0'";
- il D.P.G.R. n. 22 del 22/01/2021 recante "Adozione Atto di Alta Organizzazione. Modello Organizzativo 'MAIA 2.0'", comprensivo dei relativi allegati - Testo aggiornato al 31/10/2021;
- la D.G.R. n. 1289 del 28/07/2021, con cui sono state esplicitate le funzioni delle Sezioni di Dipartimento, fra cui il Dipartimento Sviluppo economico;
- il D.P.G.R. n. 263 del 10/08/2021, recante "Attuazione modello Organizzativo MAIA 2.0 adottato con Decreto del Presidente della Giunta Regionale n. 22 del 22 gennaio 2021 e s.m.i. Definizione delle Sezioni di Dipartimento e delle relative funzioni", pubblicato sul BURP n. 104 suppl. del 10 agosto 2021. Il testo, aggiornato alla data del 31 ottobre 2021, contenente le modifiche ed integrazioni introdotte dal D.P.G.R. n. 328 del 17/09/2021;
- la D.G.R. n. 1576 del 30/09/2021, "Conferimento incarichi di direzione delle Sezioni di Dipartimento ai sensi sell'articolo 22, comma 2, del decreto del Presidente della Giunta regionale 22 gennaio 2021 n. 22";
- l'A.D. n. 28 del 14/12/2021 del Direttore del Dipartimento Personale e Organizzazione "Ricollocazione Servizi afferenti nuove Sezioni della Giunta regionale in attuazione della D.G.R. n. 1576 del 30/09/2021";
- la D.G.R. n. 1864 del 12/12/2022, con la quale sono state attribuite funzioni di direzione della Sezione Ricerca e Relazioni internazionali alla dott.ssa Silvia Visciano;
- la Legge Regionale 25 agosto 2003, n. 20 avente ad oggetto "Partenariato per la Cooperazione";
- il relativo Regolamento Regionale del 25 febbraio 2005, n. 4 di attuazione della norma in parola;
- la Legge Quadro 11 agosto 2014, n. 125 "Disciplina generale sulla cooperazione allo sviluppo";
- il Documento Triennale di Programmazione e di Indirizzo (2021-2023) del Ministero degli Affari Esteri e della Cooperazione Internazionale – MAECI che definisce il quadro comune e la visione strategica della Cooperazione Internazionale per lo Sviluppo per le Amministrazioni dello Stato e per gli altri soggetti della cooperazione, approvato come Schema di Documento nella seduta del 15 ottobre 2021 dal Comitato Interministeriale per la Cooperazione allo Sviluppo – CICS, a norma dell'articolo 12 della Legge quadro 11 agosto 2014, n. 125";
- la Legge 11 gennaio 2024, n. 2 avente ad oggetto "Conversione in legge, con modificazioni, del decreto-legge 15 novembre 2023, n. 161, recante disposizioni urgenti per il «Piano Mattei» per lo sviluppo in Stati del Continente africano";
- la D.G.R. n. 1113 del 31/07/2024 avente ad oggetto "L.R. 20/2003 "Partenariato per la Cooperazione" - Approvazione Linee di Indirizzo per predisposizione dell'Avviso pubblico 2024 di concessione di contributi. Variazioni compensative al Bilancio di previsione della Regione Puglia per l'esercizio finanziario 2024 e pluriennale 2024-2026, ai sensi del D.Lgs. 118/2001 e ss.mm.ii.".
- l'A.D. n. 228 del 02/08/2024 della Sezione Ricerca e Relazioni Internazionali avente ad oggetto "L.R. 20/2003 "Partenariato per la Cooperazione" - D.G.R. n. 1113 del 31/07/2024 "Linee d'indirizzo per la

predisposizione dell'avviso pubblico 2024" - Approvazione e emanazione Avviso Pubblico 2024 "Invito a presentare proposte progettuali" per la concessione di contributi (Allegati A e B) e approvazione modulistica."

VISTI ALTRESÌ:

- il D.Lgs. 196/03 "Codice in materia di protezione dei dati personali" e s.m.i.;
- l'art. 32 della Legge 18 giugno 2009, n. 69, che prevede l'obbligo di sostituire la pubblicazione tradizionale all'Albo ufficiale con la pubblicazione di documenti digitali sui siti informatici;
- il D.Lgs. n. 33 del 14/03/2013 e ss.mm.ii. recante "Riordino della disciplina riguardante gli obblighi di pubblicità, trasparenza e diffusione delle informazioni da parte delle Pubbliche Amministrazioni";
- il Reg. (UE) n. 679/2016, relativo alla protezione delle persone fisiche con riguardo al trattamento dei dati personali, nonché alla libera circolazione di tali dati e il D.Lgs. n. 101/2018 recante "Disposizioni per l'adeguamento della normativa nazionale alle disposizione del regolamento (UE) 2016/679 del Parlamento europeo e del Consiglio, del 27 aprile 2016" e s.m.i.;
- gli artt. 20 e 21 del Codice dell'Amministrazione Digitale (CAD), di cui al D.L.gs n. 82/2005, come modificato dal D.lgs 13 dicembre 2017 n. 217,
- le "Linee guida per la gestione degli Atti Dirigenziali come documenti originali informatici con il sistema CIFRA" aggiornate alla versione 10.3, trasmesse con nota AOO_175-1875 del 28 maggio 2020 dal Segretario Generale della Presidenza;
- la D.G.R. 15 settembre 2021, n. 1466 recante l'approvazione della Strategia regionale per la parità di genere, denominata "Agenda di Genere";
- la D.G.R. 07 marzo 2022, n. 302 recante "Valutazione di Impatto di Genere. Sistema di gestione e di monitoraggio";
- la D.G.R. 03 luglio 2023, n. 938 recante "D.G.R. n. 302/2022 "Valutazione di impatto di genere. Sistema di gestione e di monitoraggio". Revisione degli allegati";
- la L.R. 15 giugno 2023, n. 18 di adozione del nuovo "Ordinamento del Bollettino Ufficiale della Regione Puglia (BURP) e disciplina delle forme e modalità di pubblicazione degli atti";
- la L.R. 29 dicembre 2023, n. 37 "Disposizioni per la formazione del bilancio di previsione 2024 e bilancio pluriennale 2024–2026 della Regione Puglia (legge di stabilità regionale 2024)";
- la L.R. 29 dicembre 2023, n. 38 "Bilancio di previsione della Regione Puglia per l'esercizio finanziario 2024 e pluriennale 2024-2026";
- la D.G.R. 22 gennaio 2024, n. 18 recante "Bilancio di previsione per l'esercizio finanziario 2024 e pluriennale 2024-2026. Articolo 39, comma 10, del decreto legislativo 23 giugno 2011, n. 118. Documento tecnico di accompagnamento e Bilancio Finanziario Gestionale. Approvazione".

Sulla base dell'istruttoria espletata dalla Titolare dell'incarico di E.Q. "Programmazione Cooperazione Internazionale sanitaria e Cooperazione allo Sviluppo - Gestione progetti complessi", riceve la seguente relazione.

PREMESSO CHE:

- con Deliberazione n. 1113 del 31/07/2024, la Giunta regionale ha approvato le Linee di indirizzo per la predisposizione dell'avviso pubblico 2024, ai sensi della L.R. 20/2003, demandando alla Dirigente della Sezione Ricerca e Relazioni Internazionali l'emanazione dello stesso e l'approvazione della relativa modulistica, ivi inclusa l'adozione di tutti gli atti dirigenziali amministrativo- contabili ritenuti necessari ai fini della gestione dell'avviso pubblico;
- con stessa D.G.R. n. 1113/2024 è stata assunta una prenotazione di impegno di spesa non perfezionata per un importo complessivo pari a € 550.000,00 (cinquecentocinquantamila/00), di cui:
    - € 180.000,00 a valere sul capitolo di spesa U1901002 "Interventi Regionali in materia di Partenariato per la cooperazione art.10 l.r. 20/2003";
    - € 300.000,00 a valere sul capitolo di spesa U1901003 "Interventi regionali in materia di Partenariato per la cooperazione art.10 l.r. 20/2003 - Trasferimenti correnti a istituzioni sociali

private";
- € 50.000,00 a valere sul capitolo di spesa U1901004 "Interventi regionali in materia di Partenariato per la cooperazione art.10 l.r. 20/2003 - Trasferimenti correnti ad istituzioni internazionali";
- € 20.000,00 a valere sul capitolo di spesa U1901005 "Interventi regionali in materia di Partenariato per la cooperazione art.10 l.r. 20/2003 - Trasferimenti correnti a altre imprese";

- con stessa D.G.R. n. 1113/2024, in conformità al predetto Piano triennale 2022- 2024, la ripartizione delle risorse stanziate in Bilancio autonomo regionale, in relazione alle tipologie di azione da attuare ai sensi della L.R. 20/2003, è la seguente:
  - Art.3 – Partenariato fra comunità locali - € 110.000
  - Art.4 – Cooperazione internazionale - € 330.000
  - Art.5 – Promozione della cultura dei diritti umani - € 110.000

e le eventuali risorse residue, di cui alle linee di attività artt. 3,4,5, andranno ad integrare le altre al fine di sostenere il maggior numero di iniziative idonee.

CONSIDERATO CHE:

- con Determinazione n. 228 del 02/08/2024 della Dirigente della Sezione Ricerca e Relazioni Internazionali, pubblicata nel B.U.R.P. n. 63 del 05/08/2024, è stato emanato ai sensi della L.R. n. 20/2003 l'Avviso Pubblico 2024 di concessione contributi, finalizzato a sostenere iniziative che rientrino in una delle seguenti linee di attività previste dalla L.R. 20/2003, Art. 3 "Partenariato fra comunità locali", Art. 4 "Cooperazione internazionale", Art. 5 "Promozione della cultura dei diritti umani";
- L'entità massima del contributo finanziario da concedere è pari a:
  - € 20.000 per gli interventi relativi all'Art.3 "Partenariato fra comunità locali";
  - € 40.000 per gli interventi relativi all'Art.4 "Cooperazione internazionale";
  - € 20.000 per gli interventi relativi all'Art.5 "Promozione della cultura dei diritti umani";
- la presentazione delle istanze di partecipazione da parte degli enti proponenti è avvenuta secondo le modalità, di cui all'art. 11 del richiamato Avviso (Allegato A), a partire dalle ore 12:00 del 6 agosto 2024 (giorno successivo alla pubblicazione dell'avviso nel B.U.R.P.) e fino alle ore 12:00 del 30 settembre 2024, esclusivamente in via telematica utilizzando il servizio on- line disponibile su https://moduli.regione.puglia.it/ e accedendo tramite SPID, CIE o CNS.

PRESO ATTO CHE, con Determinazione n. 23 del 15/10/2024, la Direttora del Dipartimento Sviluppo Economico ha provveduto a nominare la Commissione esaminatrice, formata da n. 3 componenti interni al Dipartimento, di cui all'art.12, comma 3, del richiamato Avviso.

RILEVATO CHE:

- alla data di scadenza del richiamato Avviso, ovvero entro le ore 12:00 del 30/09/2024, sono pervenute n. 49 domande di contributo finanziario, inoltrate tramite servizio on-line;
- le attività di istruttoria formale, in ordine alla completezza e correttezza della documentazione presentata, sono state svolte dalla Responsabile del procedimento, come previsto all'art. 12, comma 1 lettera a) e comma 2, e all'art. 13 del richiamato Avviso, a far data dal 1° ottobre 2024, giorno lavorativo successivo al termine di scadenza del bando (30 settembre 2024);
- la Responsabile del procedimento, dopo aver preso visione dell'elenco dei soggetti partecipanti all'avviso in qualità di enti proponenti e partner, ha reso dichiarazione in data 01/10/2024, acquisita agli atti della Sezione al prot. N. 0473913 del 01/10/2024, di non essere in situazione potenziale di conflitti d'interesse non avendo alcun rapporto personale con i soggetti richiedenti la concessione di contributo e con i soggetti partner e collaboratori per le iniziative candidate;
- ai sensi dell'art. 11 e dell'art. 13, comma 2, del richiamato Avviso, in ordine alle cause di inammissibilità alla fase di valutazione di merito, la Responsabile del procedimento ha avviato l'istruttoria formale delle domande di partecipazione verificando che le stesse risultassero compilate in ogni parte e corredate

di tutti gli allegati richiesti nei format riportati in allegato all'Avviso e indicati nelle apposite sezioni presenti sul servizio on-line, di cui all'Allegato B all'A.D. n. 228/2024, nonché sottoscritte, mediante firma digitale, dal rappresentante legale dell'Ente, o da un suo delegato;

- a seguito delle verifiche opportune attivate rispetto al limite prescritto, di cui all'art. 2, comma 5, del richiamato Avviso, non si rilevano casi di istanze di candidature "in esubero" con partecipazione a più di una iniziativa da parte degli Enti Proponenti e/o Partner;
- ferme restando le specifiche cause di non ammissibilità delle iniziative alla fase successiva di valutazione di merito a valle dell'istruttoria formale, di cui all'art. 13, comma 2, del richiamato Avviso, la Responsabile del procedimento ha attivato la procedura del soccorso istruttorio, di cui all'art. 13, comma 4, del richiamato Avviso, per n. 31 istanze con richiesta, agli Enti in questione, di chiarimenti e integrazioni alla documentazione mancante o incompleta;
- entro il termine di scadenza assegnato, sono n. 22 gli Enti proponenti che hanno trasmesso il riscontro al soccorso istruttorio, fornendo i chiarimenti e le integrazioni della documentazione mancante o incompleta;
- a conclusione del lavoro istruttorio espletato dalla Responsabile del procedimento, a fronte delle 49 candidature pervenute, n. 11 iniziative - domande nn.18391**,** 18598, 18555, 18613, 18388, 18854, 18905, 18831, 18893, 18852, 18381 sono dichiarate "*nonammissibili alla fase successiva di valutazione di merito, a valle di istruttoria formale*", per mancanza di requisiti di partecipazione e/o per mancato o tardivo riscontro secondo quanto stabilito all'art. 13, comma 4, del richiamato Avviso;
- con Nota prot. N. 0514575 del 21/10/2024, la Responsabile del procedimento ha provveduto a trasmettere, ai sensi dell'art. 13, comma 5, lettera b) del richiamato Avviso, gli atti alla Commissione per gli adempimenti di competenza in ordine alla fase successiva di valutazione di merito di n. 38 istanze ammesse a valutazione su 49 candidature, distinte tra n. 8 iniziative con riferimento all'Art.3 della L.R. 20/2003, n. 20 iniziative con riferimento all'Art.4 della L.R. 20/2003 e n. 10 iniziative con riferimento all'Art.5 della L.R. 20/2003;
- ai sensi dell'art. 13 comma 5 del richiamato Avviso, la Responsabile del procedimento, con Note Prot.n. 0521751/2024 (Domanda N. 18598), Prot.n. 0521240/2024 (Domanda N. 18893), Prot.n. 0519906/2024 (Domanda N. 18905), Prot.N.0519719/2024 (Domanda N. 18831), Prot.n. 0518661/2024 (Domanda N. 18555), Prot.n. 0517552/2024 (Domanda N. 18613), Prot.n. 0517188/2024 (Domanda N. 18381), Prot.n. 0517047/2024 (Domanda N. 18552), Prot.n. 0517027/2024 (Domanda N. 18854), Prot.n. 0516368/2024 (Domanda N. 18391), Prot.n. 0516106/2024 (Domanda N. 18388), ha provveduto a dare apposita comunicazione ai soggetti proponenti le undici candidature ritenute *non ammissibili alla fase successiva di valutazione di merito a valle di istruttoria formale*, con le relative motivazioni, ai loro rispettivi indirizzi PEC.

PRESO ATTO CHE:

- a conclusione delle attività di valutazione di merito, di cui all'art. 14 del richiamato Avviso, in data 06/11/2024 il Presidente della Commissione esaminatrice, Dirigente della Sezione "Politiche per lo Sviluppo delle Aree produttive e industriali", con Nota prot. N. 0545504del 06/11/2024 ha trasmesso alla Responsabile del procedimento i propri atti, incluso il "**Verbale**" delle attività della Commissione e i relativi allegati: la dichiarazione di assenza di situazioni di conflitto di interessi e di incompatibilità resa da ciascun membro della Commissione "**Allegati A, B, C**", la griglia di valutazione "**Allegato D**", con riguardo all'attribuzione ad ogni iniziativa del punteggio risultante dall'applicazione dei "Criteri di valutazione - Tabella 3" di cui all'art. 14, comma 5, del richiamato Avviso, e le tre proposte di graduatoria:
  - "**Allegato E**" - proposta di graduatoria Art.3 della L.R. 20/2003.
  - "**Allegato F**" – proposta di graduatoria Art.4 della L.R. 20/2003.
  - "**Allegato G**" – proposta di graduatoria Art.5 della L.R. 20/2003.

  redatte in ordine decrescente in relazione al punteggio complessivamente attribuito, riportante, ai sensi dell'art. 14, comma 3, del richiamato Avviso, gli esiti della valutazione di merito delle "*iniziative*

ammissibili a finanziamento" che hanno superato il punteggio minimo di 70/100 e delle "*iniziative non ammissibili a finanziamento*" che non hanno raggiunto il punteggio minimo di 70/100.

CONSIDERATO CHE la Responsabile del procedimento, riscontrando gli atti pervenuti dalla Commissione di valutazione, prende atto della istruttoria tecnica di valutazione di merito e che, in base al punteggio di valutazione delle iniziative in ordine decrescente, gli esiti sono i seguenti:

- le iniziative ammissibili a finanziamento con riferimento all'Art.3 della L.R. 20/2003 "Partenariato fra le comunità locali" sono dalla domanda n. 1 alla domanda n. 5, giusta proposta di graduatoria (rif. Allegato E - Verbale Commissione);
- le "iniziative ammissibili a finanziamento" con riferimento all'Art.4 della L.R. 20/2003 "Cooperazione internazionale" sono dalla domanda n. 1 alla domanda n. 8, giusta proposta di graduatoria (rif. Allegato F - Verbale Commissione);
- le "iniziative ammissibili a finanziamento" con riferimento all'Art.5 della L.R. 20/2003 "Promozione della cultura dei diritti umani" - sono dalla domanda n. 1 alla domanda n. 6, giusta proposta di graduatoria (rif. Allegato G - Verbale Commissione);
- le "iniziative ammissibili a finanziamento ma non finanziabili per esaurimento risorse" con riferimento all'Art.3 della L.R. 20/2003 sono dalla domanda n. 6 alla domanda n. 8, giusta proposta di graduatoria (rif. Allegato E - Verbale Commissione);
- le "iniziative ammissibili a finanziamento ma non finanziabili per esaurimento risorse" con riferimento all'Art.4 della L.R. 20/2003 sono dalla domanda n. 9 alla domanda n. 15, giusta proposta di graduatoria (rif. Allegato F - Verbale Commissione);
- le "iniziative ammissibili a finanziamento ma non finanziabili per esaurimento risorse" con riferimento all'Art.5 della L.R. 20/2003 sono dalla domanda n. 7 alla domanda n. 10, giusta proposta di graduatoria (rif. Allegato G - Verbale Commissione);
- le "iniziative non ammissibili a finanziamento per punteggio inferiore a 70/100 a valle della valutazione di merito" con riferimento all'Art.4 della L.R. 20/2003 sono dalla domanda n. 16 alla domanda n. 20, giusta proposta di graduatoria (rif. Allegato F - Verbale Commissione).

VISTO CHE:

- per l'Art.3 "Partenariato fra comunità locali" (rif. Allegato E - Verbale Commissione) risultano completamente finanziabili le prime cinque iniziative, per un importo complessivo di € 99.800,00, con un residuo di € 10.200,00.
- per l'Art.4 "Cooperazione internazionale" (rif. Allegato F - Verbale Commissione) risultano completamente finanziabili le prime otto iniziative per un importo complessivo di € 318.204,68, con un residuo di € 11.795,32.
- per l'Art.5 "Promozione cultura dei diritti umani (rif. Allegato G - Verbale Commissione) risultano completamente finanziabili le prime sei iniziative per un importo complessivo di € 108.945,80, con un residuo di € 1.054,20.
- sulle tre graduatorie residuano complessivamente € 23.049,52.

CONSIDERATO CHE:

- l'art. 8 comma 4 del richiamato Avviso stabilisce che "*ferme restando le risorse di cui al comma 1* dell'art. 8*, le eventuali somme residue di una delle quote assegnate alle linee di attività* - Art. 3, Art. 4, Art. 5 - *possono essere utilizzate ai fini integrativi e compensativi per sostenere il maggior numero di iniziative*
- l'art. 9 comma 5 del richiamato Avviso stabilisce che "*non sono concessi contributi parziali; pertanto, una iniziativa non è oggetto di finanziamento qualora le somme residue non consentano di garantire l'intera copertura finanziaria per la realizzazione dell'iniziativa proposta.*

CONSTATATO CHE:

- ai fini dell'utilizzo della somma residua di € 23.049,52, l'iniziativa finanziabile integralmente è la domanda

n. 18889 classificatasi sesta con il punteggio più alto di 73,85, con riferimento all'Art.3 "Partenariato fra comunità locali" (rif. Allegato E al Verbale della Commissione), tra tutte le *iniziative non ammissibili a finanziamento per esaurimento risorse* (rif. Allegati E, F, G al Verbale della Commissione);
- una volta *ammessa a finanziamento* questa iniziativa, *con contributo concedibile* di € 20.000, residuano € 3.049,52 insufficienti a finanziare un'ulteriore iniziativa.

DATO ATTO CHE si rende possibile concedere un contributo finanziario alle iniziative collocatesi in elenchi, di cui agli allegati. parti integranti e sostanziali del presente provvedimento, come segue:

- "Allegato A1" - Iniziative dalla n. 1 alla n. 6 *ammesse a finanziamento con contributo concedibile* con riferimento all'Art.3 della L.R. 20/2003,
- "Allegato A2" - Iniziative dalla n. 1 alla n. 8 *ammesse a finanziamento con contributo concedibile* con riferimento all'Art.4 della L.R. 20/2003,
- "Allegato A3" - Iniziative dalla n. 1 alla n. 6 *ammesse a finanziamento con contributo concedibile* con riferimento all'Art. 5 della L.R. 20/2003,

presentate da enti proponenti, "soggetti pubblici" e "enti privati senza scopo di lucro", per un numero complessivo di 20 iniziative ammesse a finanziamento con contributo concedibile e per un importo complessivo pari a 546.950,48 €, di cui 79.800,00 € a valere sul capitolo U1901002, destinato a "soggetti pubblici", 428.005,80 € a valere sul capitolo U1901003,destinato a "istituzioni sociali private" e 39.144,68 € a valere sul capitolo U1901004, destinato a "istituzioni internazionali".
PER QUANTO INNANZI ESPOSTO, con il presente provvedimento, si propone di:

- approvare gli atti della Commissione esaminatrice di valutazione di merito, pervenuti alla Responsabile del procedimento in data 06/11/2024, inclusi il verbale istruttorio, la griglia di valutazione e le proposte di graduatoria con riferimento agli Artt. 3, 4, 5 della L.R. 20/2003, giusta Nota del Presidente della Commissione prot. N.0545504 del 06/11/2024;
- approvare la graduatoria di merito "Allegato A1", parte integrante e sostanziale del presente provvedimento, relativa all'Elenco delle iniziative ammesse a finanziamento con contributo concedibile ai sensi dell'Art.3 della L.R. 20/2003 "Partenariato fra comunità locali", dalla n. 1 alla n. 6;
- approvare la graduatoria di merito "Allegato A2", parte integrante e sostanziale del presente provvedimento, relativa all'Elenco delle iniziative ammesse a finanziamento con contributo concedibile ai sensi dell'Art.4 della L.R. 20/2003 "Cooperazione internazionale", dalla n. 1 alla n. 8;
- approvare la graduatoria di merito "Allegato A3", parte integrante e sostanziale del presente provvedimento, relativa all'Elenco delle iniziative ammesse a finanziamento con contributo concedibile ai sensi dell'Art.5 della L.R. 20/2003 "Promozione della cultura dei diritti umani", dalla n. 1 alla n. 6;
- approvare la graduatoria di merito "Allegato B1", parte integrante e sostanziale del presente provvedimento, relativa all'Elenco delle iniziative ammesse a finanziamento, ma non finanziabili per esaurimento delle risorse ai sensi dell'Art.3 della L.R. 20/2003 "Partenariato fra comunità locali", dalla n. 7 alla n. 8;
- approvare la graduatoria di merito "Allegato B2", parte integrante e sostanziale del presente provvedimento, relativa all'Elenco delle iniziative ammesse a finanziamento, ma non finanziabili per esaurimento delle risorse ai sensi dell'Art.4 della L.R. 20/2003 "Cooperazione internazionale", dalla n. 9 alla n. 15;
- approvare la graduatoria di merito "Allegato B3", parte integrante e sostanziale del presente provvedimento, relativa all'Elenco delle iniziative ammesse a finanziamento, ma non finanziabili per esaurimento delle risorse ai sensi dell'Art.5 della L.R. 20/2003 "Promozione della cultura dei diritti umani" dalla n. 7 alla n. 10;
- approvare la graduatoria di merito "Allegato C", parte integrante e sostanziale del presente provvedimento, relativa all'Elenco delle "iniziative non ammesse a finanziamento" con le seguenti motivazioni:

- n. 5 iniziative, con riferimento all'Art. 4 della L.R. 20/2003, con motivazione "*non ammissibile a finanziamento per punteggio inferiore a 70/100, a valle della valutazione di merito*", dalla n. 16 alla n. 20;
- n. 11 iniziative con motivazione "*non ammissibile alla fase successiva di valutazione di merito, a valle di istruttoria formale*";

- approvare l'Allegato A "Enti Beneficiari", parte integrante e sostanziale del presente provvedimento, che non sarà pubblicabile in nessuna forma e che sarà disponibile al pubblico solo nei casi di richiesta di accesso agli atti, come regolamentato dalle norme vigenti in materia;
- rinviare a successivo provvedimento, nel corso dell'esercizio finanziario 2024, i seguenti adempimenti contabili:
  - la variazione di prenotazione di impegno di spesa, già assunta con D.G.R. n. 1113/2024, in diminuzione sui capitoli U1901002 (- 100.200 €), U1901004 (- 7.805,80 €) e U1901005 (- 20.000 €),
  - la variazione compensativa tra capitoli, dai capitoli U1901002, U1901004, U1901005(in diminuzione) al capitolo U1901003 (in aumento)**,**
  - l'assunzione di impegno di spesa per una somma complessiva pari a 546.950,48 € , di cui 79.800,00 € a valere sul capitolo U1901002, destinato a soggetti pubblici, 428.005,80 € a valere sul capitolo 1901003, destinato a istituzioni sociali private e 39.144,68 € a valere sul capitolo U1901004, destinato a istituzioni internazionali.

Verifica ai sensi del regolamento UE n. 679/2016 e del D. lgs. n. 196/2003, come modificato dal D. lgs. n. 101/2018
GARANZIE ALLA RISERVATEZZA

La pubblicazione del presente atto, salve le garanzie previste dalla Legge 7 agosto 1990, n. 241 e s.m.i. in tema di accesso ai documenti amministrativi, avviene nel rispetto della tutela alla riservatezza dei cittadini, secondo quanto disposto dal Regolamento UE n. 679/2016 in materia di protezione dei dati personali, nonché dal D.Lgs. 196/2003 e ss.mm.ii., come modificato dal D.Lgs. n. 101/2018, ed ai sensi del vigente Regolamento regionale n. 5/2006 per il trattamento dei dati sensibili e giudiziari, in quanto applicabile. Ai fini della pubblicità legale, il presente provvedimento è stato redatto in modo da evitare la diffusione di dati personali identificativi non necessari ovvero il riferimento alle particolari categorie di dati previste dagli articoli 9 e 10 del succitato Regolamento UE.

Attestazioni/Dichiarazioni

Si attesta che:

- ricorrono gli obblighi di cui agli artt. 26 e 27 del D.Lgs 14 marzo 2013, n. 33;
- ai sensi della D.G.R. del 03/07/2023 n. 938 recante "D.G.R. n. 302/2022 "Valutazione di impatto di genere. Sistema di gestione e di monitoraggio". Revisione degli allegati", il presente atto, a contenuto specifico, non è sottoposto a Valutazione di Impatto di Genere in quanto trattasi di atto di gestione collegato ad atto di programmazione (rif. DGR n. 1113/2024) e ad Atto di gestione (rif. A.D. n. 228/2024), già sottoposti a VIG, mediante compilazione on line del Mod. 01/APG 01, e, al fine di garantire il tracciamento degli atti sottoposti a VIG, le email generate dal sistema recanti "Scheda Valutazione impatto di genere" sono conservate agli atti della Sezione.

DETERMINA

Di prendere atto di quanto espresso in narrativa, che costituisce parte integrante e sostanziale del presente atto e che qui si intende integralmente riportato.

1. **Di approvare** gli atti della Commissione esaminatrice di valutazione di merito, pervenuti in data 06/11/2024 alla Responsabile del procedimento, inclusi il verbale istruttorio, la griglia di valutazione e le proposte di graduatoria con riferimento agli Artt. 3, 4, 5 della L.R. 20/2003, giusta Nota del Presidente della Commissione prot. N.0545504del 06/11/2024.

2. **Di approvare** la graduatoria di merito "**Allegato A1**", parte integrante e sostanziale del presente provvedimento, relativa all'Elenco delle *iniziative ammesse a finanziamento con contributo concedibile* ai sensi dell'Art.3 della L.R. 20/2003 "Partenariato fra comunità locali", dalla n. 1 alla n. 6.
3. **Di approvare** la graduatoria di merito "**Allegato A2**", parte integrante e sostanziale del presente provvedimento, relativa all'Elenco delle *iniziative ammesse a finanziamento con contributo concedibile* ai sensi dell'Art.4 della L.R. 20/2003 "Cooperazione internazionale", dalla n. 1 alla n. 8.
4. **Di approvare** la graduatoria di merito "**Allegato A3**", parte integrante e sostanziale del presente provvedimento, relativa all'Elenco delle *iniziative ammesse a finanziamento con contributo concedibile* ai sensi dell'Art.5 della L.R. 20/2003 "Promozione della cultura dei diritti umani", dalla n. 1 alla n. 6.
5. **Di approvare** la graduatoria di merito "**Allegato B1**", parte integrante e sostanziale del presente provvedimento, relativa all'Elenco delle *iniziative ammesse a finanziamento, ma non finanziabili per esaurimento delle risorse* ai sensi dell'Art.3 della L.R. 20/2003 "Partenariato fra comunità locali", dalla n. 7 alla n. 8.
6. **Di approvare** la graduatoria di merito "**Allegato B2**", parte integrante e sostanziale del presente provvedimento, relativa all'Elenco delle *iniziative ammesse a finanziamento, ma non finanziabili per esaurimento delle risorse,* ai sensi dell'Art.4 della L.R. 20/2003 "Cooperazione internazionale", dalla n. 9 alla n. 15.
7. **Di approvare** la graduatoria di merito "**Allegato B3**", parte integrante e sostanziale del presente provvedimento, relativa all'Elenco delle *iniziative ammesse a finanziamento, ma non finanziabili per esaurimento delle risorse,* ai sensi dell'Art.5 della L.R. 20/2003 "Promozione della cultura dei diritti umani", dalla n. 7 alla n. 10.
8. **Di approvare** la graduatoria di merito "**Allegato C**", parte integrante e sostanziale del presente provvedimento, relativa all'Elenco delle *iniziative non ammesse a finanziamento,* con le seguenti motivazioni:
    - n. 5 iniziative, con riferimento all'Art.4 della L.R. 20/2003, con motivazione "*non ammissibile a finanziamento per punteggio inferiore a 70/100, a valle della valutazione di merito*", dalla n. 16 alla n. 20;
    - n. 11 iniziative con motivazione "*non ammissibile alla fase successiva di valutazione di merito, a valle di istruttoria formale".*
9. **Di approvare** l'Allegato A "Enti Beneficiari", parte integrante e sostanziale del presente provvedimento, che non sarà pubblicabile in nessuna forma e che sarà disponibile al pubblico solo nei casi di richiesta di accesso agli atti, come regolamentato dalle norme vigenti in materia.
10. **Di rinviare** a successivo provvedimento, nel corso dell'esercizio finanziario 2024, i seguenti adempimenti contabili:
    - la variazione di prenotazione di impegno di spesa, già assunta con D.G.R. n. 1113/2024, in diminuzione sui capitoli U1901002 (- 100.200 €), U1901004 (- 7.805,80 €) e U1901005 (- 20.000 €),
    - la variazione compensativa tra capitoli, dai capitoli U1901002, U1901004, U1901005(in diminuzione) al capitolo U1901003 (in aumento)**,**
    - l'assunzione di impegno di spesa per una somma complessiva pari a 546.950,48 € , di cui 79.800,00 € a valere sul capitolo U1901002, destinato a soggetti pubblici, 428.005,80 € a valere sul capitolo 1901003, destinato a istituzioni sociali private e 39.144,68 € a valere sul capitolo U1901004, destinato a istituzioni internazionali.
11. **Di pubblicare**, ai sensi dell'art. 3, comma 4 della L.R. n. 18 del 15 giugno 2023, il presente provvedimento, unitamente agli Allegati A1, A2, A3, B1, B2, B3 e C, nel Bollettino Ufficiale della Regione Puglia (BURP).
12. **Di pubblicare** il presente provvedimento, unitamente agli Allegati A1, A2, A3, B1, B2, B3 e C, sul sito istituzionale della Regione Puglia (www.regione.puglia.it) e, all'interno del portale "Politiche Europee e Cooperazione Internazionale" della Regione Puglia, sul sito web tematico "Europuglia" (https://europuglia.regione.puglia.it) alla sezione "Notizie Bandi".

Il presente provvedimento, adottato interamente in formato digitale e composto da n. 14 facciate, unitamente a n. 8 allegati (Allegati A, A1, A2, A3, B1, B2, B3 e C) di n. 8facciate, di cui l'Allegato A è non accorpato al

provvedimento e non pubblicabile, per un totale di n. 23 facciate:

- viene redatto in forma integrale nel rispetto della normativa vigente a protezione delle persone fisiche ed in materia di trattamento dei dati personali, di cui al REG. (UE) 2016/679 e del D.Lgs. n. 196/2003, come modificato dal D.Lgs. n. 101/2018;
- è firmato digitalmente e sarà conservato, ai sensi delle Linee Guida del Segretario generale della Giunta Regionale e del Segretario Generale del Presidente, prot. n. AOO_175-1875 del 28/05/2020, sui sistemi informatici regionali CIFRA, Sistema Puglia e Diogene;
- è provvisto, ai sensi della D.G.R. n. 938 del 03/07/2023, di Valutazione di Impatto di Genere come atto a contenuto specifico collegato ad atto pregresso di programmazione (rif. D.G.R. n. 139 del 19/02/2024) e ad Atto di gestione (rif. A.D. n. 183/2024), già sottoposti a VIG ai sensi della D.G.R. n. 938 del 03/07/2023;
- sarà pubblicato, ai sensi dell'art. 20, comma 3 del Decreto del Presidente della Giunta regionale n. 22 del 22 gennaio 2021, mediante affissione per 10 giorni lavorativi, a decorrere dalla data della sua adozione, all'Albo pretorio on-line delle Determinazioni Dirigenziali della Sezione Ricerca e Relazioni Internazionali sul portale "sistema.puglia.it" tramite piattaforma CIFRA2, ai sensi delle Linee Guida citate al punto precedente;
- sarà pubblicato, ai sensi della L.R. n. 18 del 15 giugno 2023, nel Bollettino Ufficiale della Regione Puglia (BURP) ai sensi dell'art. 3, comma 4, nei "termini di pubblicazione" regolati dall'art. 4 e con osservanza dell'art. 7 che disciplina il trattamento dei dati personali nell'ambito della pubblicazione di atti amministrativi per finalità di pubblicità legale;
- sarà pubblicato sul sito istituzionale della Regione Puglia (www.regione.puglia.it) e, all'interno del portale "Politiche Europee e Cooperazione Internazionale", sul sito web tematico "Europuglia" (https://europuglia.regione.puglia.it) alla sezione "Notizie Bandi", unitamente agli Allegati A1, A2, A3, B1, B2, B3 e C;
- sarà pubblicato, ai fini della L.R. n. 15/2008 e ai sensi dell'art. 23 del D.Lgs n. 33/2013 nella sezione "Amministrazione trasparente", sottosezione di 1° livello Provvedimenti dirigenziali, sottosezione di 2° livello "Provvedimenti dirigenti amministrativi" del sito istituzionale della Regione Puglia (www.regione.puglia.it), nonché, ai sensi degli artt. 26 e 27 D.Lgs. 33/2013, è soggetto a obbligo di pubblicazione nella sezione "Amministrazione trasparente", sotto-sezione di 1° livello "Sovvenzioni, contributi, sussidi, vantaggi economici", sotto-sezione di 2° livello "Atti di concessione";
- sarà trasmesso in formato digitale, ai sensi dell'art. 6 comma quinto della L.R. n.7/1997 e del Decreto del Presidente della Giunta Regionale n. 22/2021, al Segretariato Generale della Giunta Regionale;
- sarà trasmesso alla Segreteria dell'Assessore allo Sviluppo Economico;
- sarà trasmesso alla Direttora del Dipartimento Sviluppo Economico.

ALLEGATI INTEGRANTI

Documento - Impronta (SHA256)
Allegato A1_art. 3.pdf - b34c376a009892d1fc3b9825ae986d948c87cb3e05eb093132ec94e25830da33
Allegato A2_art. 4.pdf - 0c516882ce8d532eaf90f7cf95be88b2ede75d84d20d98bbc5ffce9e1951334d
Allegato A3_art. 5.pdf - dcab2a4b3786b3541fe178e35e947fd08464d5a2c4bf29a6c525622616b87d1b
Allegato B1_art. 3.pdf - 1699874912231856930418 4e10db34fc488b4107e3aa288bc7659dac00de2241
Allegato B2_art. 4.pdf - 5e7f13ac91756e74ce6f5c32de0343a5d895c7afa1cdf06914eefaf79d6df817

Allegato B3_art. 5.pdf - d72e65564f347e4bd3bd96d84c63f5ca2a3d1e8722a8afd59da52c2a24904970
Allegato C_artt. 3_4_5_Istanze non ammesse a finanziamento.pdf - 04d4ee12d95326e303b1d615a4e96a4e62f45caceb7b657a990abe178e1604a4

Il presente Provvedimento è direttamente esecutivo.

Firmato digitalmente da:

P.O. Cooperazione Internazionale Sviluppo - Gestione Progetti
Piera Preite

Il Dirigente della Sezione Ricerca e Relazioni Internazionali
Silvia Visciano

L.R. 20/2003 - AVVISO PUBBLICO 2024 (rif. A.D.144/2024/00228) **ART. 3 - ELENCO INIZIATIVE "AMMESSE A FINANZIAMENTO" con contributo concedibile** **Allegato A1**

N.	N. cron.	Id Domanda	Linea attività	Denominazione Ente	Titolo Iniziativa	Contributo concedibile	Punteggio	Esito ammissibilità
1	5	#18045	Partenariato fra comunità locali (art. 3)	**ASSOCIAZIONE MERIDIANA ONLUS**	Enhance and PROtect the environmental resources for LIFE. Pro Life Tuzla	**20.000,00 €**	**85,27**	**Iniziativa ammessa a finanziamento con contributo concedibile**
2	4	#18593	Partenariato fra comunità locali (art. 3)	**GREEN AGENCY CENTRO CULTURALE**	Sharid strategies for the SusTAinaBLE management of erosion in the aLbAniaN anD apulian-ionian coaStal systems)?- ?Strategie condivise per la gestione sostenibile dell?erosione in sistemi costieri albanesi e pugliesi?. S.TA.BLE L.A.N.D.S.	**20.000,00 €**	**83,58**	**Iniziativa ammessa a finanziamento con contributo concedibile**
3	2	#18550	Partenariato fra comunità locali (art. 3)	**COMUNE DI GIOIA DEL COLLE**	Modello di filiere sperimentali sostenibili a carattere tecnologico	**20.000,00 €**	**83,17**	**Iniziativa ammessa a finanziamento con contributo concedibile**
4	34	#18548	Partenariato fra comunità locali (art. 3)	**Comune di Tricase**	Partenariato Mediterraneo per lo sviluppo sostenibile. Tricase e Tiro	**19.800,00 €**	**78,11**	**Iniziativa ammessa a finanziamento con contributo concedibile**
5	38	#18434	Partenariato fra comunità locali (art. 3)	**CDQ ITALIA FORMAZIONE**	EUROPEAN AND SOCIAL PROJECTING - Projecting for social and educational services	**20.000,00 €**	**77,22**	**Iniziativa ammessa a finanziamento con contributo concedibile**
6	30	#18889	Partenariato fra comunità locali (art. 3)	**Sinergia Scs**	Food Education for Sustainable Develoment - FE4SuD	**20.000,00 €**	**73,85**	**Iniziativa ammessa a finanziamento con contributo concedibile**

ART. 4 - ELENCO INIZIATIVE "AMMESSE A FINANZIAMENTO" con contributo concedibile

Allegato A2

N.	N. cron.	Id Domanda	Linea attività	Denominazione Ente	Titolo Iniziativa	Contributo concedibile	Punteggio	Esito ammissibilità
1	39	#18895	Cooperazione internazionale (art. 4)	**COMUNE DI GINOSA**	ADATTAMENTO AI CAMBIAMENTI CLIMATICI MEDIANTE LA GESTIONE DEL RISCHIO E LA VALUTAZIONE ECONOMICA DEL DANNO. Climate Change and Adaptation through Risk management and Economic Evaluation of the damage. C.C.A.R.E.E.	40.000,00 €	**87,70**	**Iniziativa ammessa a finanziamento con contributo concedibile**
2	41	#18892	Cooperazione internazionale (art. 4)	**G.U.S. Gruppo Umana Solidarietà Guido Puletti APS**	REIN. REducing INequality Innovazione Sociale Sistemica per l'Empowerment e l'Autonomia delle persone disabili nella Regione di Marrakech-Safi, Marocco	39.700,00 €	**84,84**	**Iniziativa ammessa a finanziamento con contributo concedibile**
3	21	#18288	Cooperazione internazionale (art. 4)	**ASSOCIAZIONE TEMPOPRESENTE APS**	Caseificio Inclusivo in Libano	39.400,00 €	**81,12**	**Iniziativa ammessa a finanziamento con contributo concedibile**
4	10	#18528	Cooperazione internazionale (art. 4)	**Ai.Bi. Associazione Amici dei Bambini ETS**	Dal nostro cuore a quello dell'Africa	39.960,00 €	**79,11**	**Iniziativa ammessa a finanziamento con contributo concedibile**
5	19	#18592	Cooperazione internazionale (art. 4)	**ARCS Arci Culture Solidali APS**	SMAR-T: SUSTAINABLE MEANS FOR AGRICULTURAL RECOVERY IN TATAOUINE (COMUNE DI SMAR)	40.000,00 €	**76,25**	**Iniziativa ammessa a finanziamento con contributo concedibile**
6	32	#18567	Cooperazione internazionale (art. 4)	**SOLIDARIETA' OLTRE CONFINE - S.OL.CO. ODV**	CHIBUMAGWA - BUS TO SCHOOL	40.000,00 €	**76,02**	**Iniziativa ammessa a finanziamento con contributo concedibile**
7	44	#18847	Cooperazione internazionale (art. 4)	**Istituto Agronomico Mediterraneo - Ciheam Bari**	EmpowerHer Green: Promuovere l?Imprenditorialità Femminile e la Transizione Verde in Albania e Italia	39.144,68 €	**74,15**	**Iniziativa ammessa a finanziamento con contributo concedibile**
8	40	#18920	Cooperazione internazionale (art. 4)	**EGERTHE OSTUNI ODV**	FURAHA (“felicità”) – Promozione del benessere della comunità di Deep Sea a Nairobi, Kenya	40.000,00 €	**73,83**	**Iniziativa ammessa a finanziamento con contributo concedibile**

L.R. 20/2003 - AVVISO PUBBLICO 2024 (rif. A.D.144/2024/00228)

ART. 5 - ELENCO INIZIATIVE "AMMESSE A FINANZIAMENTO"

Allegato A3

N.	N. cron.	Id Domanda	Linea attività	Denominazione Ente	Titolo Iniziativa	Contributo concedibile	Punteggio	Esito ammissibilità
1	49	#18563	Promozione della cultura dei diritti umani (art. 5)	**Naturalmente a Sud APS**	Sum Sum 2025 - Terre Popoli e Culture	20.000,00 €	**77,23**	**Iniziativa ammessa a finanziamento con contributo concedibile**
2	6	#18445	Promozione della cultura dei diritti umani (art. 5)	**Arci Cassandra aps**	DISCORSI MEDITERRANEI. Storie di diritti, migrazioni e cooperazione internazionale	20.000,00 €	**76,25**	**Iniziativa ammessa a finanziamento con contributo concedibile**
3	1	#18295	Promozione della cultura dei diritti umani (art. 5)	**RINASCITA SOCIETA' COOPERATIVA SOCIALE**	Sistema europeo comune di asilo: dialoghi mediterranei.	18.000,00 €	**75,11**	**Iniziativa ammessa a finanziamento con contributo concedibile**
4	25	#18579	Promozione della cultura dei diritti umani (art. 5)	**Mama Happy Centro Servizi famiglie Accoglienti**	Dai diritti nei giovani al clown	13.495,80 €	**73,21**	**Iniziativa ammessa a finanziamento con contributo concedibile**
5	33	#18595	Promozione della cultura dei diritti umani (art. 5)	**APS Voci della Terra**	EMPOWERMED Qualificare la Mediazione Interculturale	18.000,00 €	**73,11**	**Iniziativa ammessa a finanziamento con contributo concedibile**
6	46	#18914	Promozione della cultura dei diritti umani (art. 5)	**ASSOCIAZIONE PROMOZIONE SOCIALE CAM (CENTRO ACCADEMICO MUSICALE)**	CAM ACCORDION FESTIVAL for Human Rights	19.450,00 €	**72,48**	**Iniziativa ammessa a finanziamento con contributo concedibile**

N.	N. cron.	Id Domanda	Linea attività	Denominazione Ente	Titolo Iniziativa	Punteggio	Esito ammissibilità
6	48	#18923	Partenariato fra comunità locali (art. 3)	ANSPI MARIA DEL POPOLO APS ETS	La comunità della pace	**72,23**	**Iniziativa ammessa a finanziamento ma non finanziabile per esaurimento risorse**
7	8	#18575	Partenariato fra comunità locali (art. 3)	MEDITERRANEA ASSOCIAZIONE PER LO SVILUPPO LOCALE APS	SUONI DEL MEDITERRANEO dialogo culturale tra Italia e Grecia attraverso la Musica	**71,11**	**Iniziativa ammessa a finanziamento ma non finanziabile per esaurimento risorse**

L.R. 20/2003 - AVVISO PUBBLICO 2024 (rif. A.D.144/2024/00228) **ART. 4 - ELENCO INIZIATIVE "AMMESSE MA NON FINANZIABILI" per esaurimento risorse** **Allegato B2**

N.	N. cron.	Id Domanda	Linea attività	Denominazione Ente	Titolo Iniziativa	Punteggio	Esito ammissibilità
9	24	#18888	Cooperazione internazionale (art. 4)	**Associazione ORIGENS ETS**	Mali.A. Autonomia delle Donne	**72,11**	**Iniziativa ammessa a finanziamento ma non finanziabile per esaurimento risorse**
10	43	#18863	Cooperazione internazionale (art. 4)	**Ramdom Aps**	Unfolding Cultural Heritage	**71,26**	**Iniziativa ammessa a finanziamento ma non finanziabile per esaurimento risorse**
11	15	#18508	Cooperazione internazionale (art. 4)	**QUASAR Cooperativa sociale**	Progetto ?#PROUDTOBE? - Promuovere l'uguaglianza, l'inclusione sociale e la non discriminazione delle donne	**71,21**	**Iniziativa ammessa a finanziamento ma non finanziabile per esaurimento risorse**
12	31	#18531	Cooperazione internazionale (art. 4)	**Kenda ETS - Cooperazione tra i popoli**	Salud para la Paz 2	**71,13**	**Iniziativa ammessa a finanziamento ma non finanziabile per esaurimento risorse**
13	20	#18582	Cooperazione internazionale (art. 4)	**ODV IL VANGELO DELLA VITA**	SANTE' POUR MA VILLE	**71,11**	**Iniziativa ammessa a finanziamento ma non finanziabile per esaurimento risorse**
14	11	#18153	Cooperazione internazionale (art. 4)	**APS SANT'EGIDIO MARIA DI SAN GIUSEPPE - ALTA FORMAZIONE ETS**	"Empowerment Femminile, Innovazione e Sostenibilità nella Trasformazione Lattiero-Casearia: Valorizzazione dei Prodotti delle Aree Rurali di Selenicë per l'Export Europeo"	**70,43**	**Iniziativa ammessa a finanziamento ma non finanziabile per esaurimento risorse**
15	36	#18330	Cooperazione internazionale (art. 4)	**FEDERAZIONE EUROPEA PIER GIORGIO FRASSATI APS**	Launching Bachelor of Nursing Science Program 2025 in Kloyaw Lay	**70,22**	**Iniziativa ammessa a finanziamento ma non finanziabile per esaurimento risorse**

N.	N. cron.	Id Domanda	Linea attività	Denominazione Ente	Titolo Iniziativa	Punteggio	Esito ammissibilità
7	18	#18395	Promozione della cultura dei diritti umani (art. 5)	**Associazione culturale Archivio MAD Memorie Audiovisive della Daunia**	Immaterial - Progetto di Promozione della Cultura della Pace e dei Diritti Umani attraverso il patrimonio immateriale Pugliese e senegalese.	**71,77**	**Iniziativa ammessa a finanziamento ma non finanziabile per esaurimento risorse**
8	9	#18611	Promozione della cultura dei diritti umani (art. 5)	**Associazione Culturale Equilibrio Dinamico Dance Company**	Italy - South Korea. The Ritual of Return	**71,22**	**Iniziativa ammessa a finanziamento ma non finanziabile per esaurimento risorse**
9	23	#18886	Promozione della cultura dei diritti umani (art. 5)	**Fondazione Gramsci di Puglia**	Lo Spomenik di Barletta: monumento della memoria e dell?identità europea a 80 anni dalla Seconda Guerra Mondiale	**71,11**	**Iniziativa ammessa a finanziamento ma non finanziabile per esaurimento risorse**
10	45	#18898	Promozione della cultura dei diritti umani (art. 5)	**Terzo Millennio - Laboratorio di Umana Solidarietà**	Tuko Pamoja" - Dialogue between cultures	**70,22**	**Iniziativa ammessa a finanziamento ma non finanziabile per esaurimento risorse**

L.R. 20/2003 - AVVISO PUBBLICO 2024 (rif. A.D.144/2024/00228)

ARTT. 3, 4, 5 - ELENCO INIZIATIVE "NON AMMESSE A FINANZIAMENTO"

Allegato C

N.	N. pos. art.4	N. cron.	Id Domanda	Linea attività	Denominazione Ente	Titolo Iniziativa	Punteggio	Esito non ammissibilità
VALUTAZIONE DI MERITO/ART. 4 "Cooperazione internazionale" - Elenco N. 5 iniziative non ammissibili a finanziamento per punteggio inferiore a 70/100 a valle di valutazione di merito								
1	**16**	26	#18591	Cooperazione internazionale (art. 4)	**ASSOCIAZIONE SALAM**	AFGHANISTAN: accesso delle donne alla formazione specialistica in ambito sanitario e rafforzamento degli istituti di formazione	**64,11**	**Iniziativa non ammissibile a finanziamento per punteggio inferiore a 70/100 a valle di valutazione di merito (art. 14 Avviso pubblico "Allegato A" - A.D. 228/2024)**
2	**17**	22	#18569	Cooperazione internazionale (art. 4)	**TERIAMIK ODV**	PROGETTO DI ASSISTENZA PER PERSONE CON PROBLEMI DI SALUTE MENTALE IN BURKINA FASO	**64,09**	**Iniziativa non ammissibile a finanziamento per punteggio inferiore a 70/100 a valle di valutazione di merito (art. 14 Avviso pubblico "Allegato A" - A.D. 228/2024)**
3	**18**	42	#18574	Cooperazione internazionale (art. 4)	**Fondazione Emmanuel Don Francesco Tarantini per le Migrazioni e il Sud del Mondo**	Voice Through Art - Youth Cooperation Activities for Human Rights	**61,22**	**Iniziativa non ammissibile a finanziamento per punteggio inferiore a 70/100 a valle di valutazione di merito (art. 14 Avviso pubblico "Allegato A" - A.D. 228/2024)**
4	**19**	17	#18848	Cooperazione internazionale (art. 4)	**Comune di Martignano**	L'OLIO DELLA PACE	**60,22**	**Iniziativa non ammissibile a finanziamento per punteggio inferiore a 70/100 a valle di valutazione di merito (art. 14 Avviso pubblico "Allegato A" - A.D. 228/2024)**
5	**20**	16	#18586	Cooperazione internazionale (art. 4)	**SOLIDAUNIA-LA DAUNIA PER IL MONDO**	SALUTE PER TUTTI	**60,12**	**Iniziativa non ammissibile a finanziamento per punteggio inferiore a 70/100 a valle di valutazione di merito (art. 14 Avviso pubblico "Allegato A" - A.D. 228/2024)**
ISTRUTTORIA FORMALE - Elenco N. 11 iniziative non ammissibili alla fase successiva di valutazione di merito a valle di istruttoria formale								
6	___	3	#18391	Partenariato fra comunità locali (art. 5)	**CONCHIGLIA APS**	CREATING MEMORIES: DI PACE, DI VALORI, DI DIRITTI, IN PUGLIA E ALBANIA	___	**iniziativa non ammissibile alla fase successiva di valutazione di merito a valle di istruttoria formale (art. 13 Avviso pubblico "Allegato A" - A.D. 228/2024)**
7	___	7	#18598	Cooperazione internazionale (art. 4)	**CONSORZIO ICARO S.C.S**	PIETRA VIVA	___	**iniziativa non ammissibile alla fase successiva di valutazione di merito a valle di istruttoria formale (art. 13 Avviso pubblico "Allegato A" - A.D. 228/2024)**
8	___	12	#18555	Cooperazione internazionale (art. 4)	**Smiling Coast of Africa APS**	J-L.A.N. Join Local Area Network	___	**iniziativa non ammissibile alla fase successiva di valutazione di merito a valle di istruttoria formale (art. 13 Avviso pubblico "Allegato A" - A.D. 228/2024)**
9	___	13	#18613	Partenariato fra comunità locali (art. 5)	**Cooperativa Ulixes s.c.s.**	All'ombra dell'ulivo في ظل شجرة الزيتو	___	**iniziativa non ammissibile alla fase successiva di valutazione di merito a valle di istruttoria formale (art. 13 Avviso pubblico "Allegato A" - A.D. 228/2024)**
10	___	14	#18388	Cooperazione internazionale (art. 4)	**Iscos puglia**	project Iles Casamance	___	**iniziativa non ammissibile alla fase successiva di valutazione di merito a valle di istruttoria formale (art. 13 Avviso pubblico "Allegato A" - A.D. 228/2024)**
11	___	27	#18854	Cooperazione internazionale (art. 4)	**Università degli Studi di Bari "Aldo Moro"**	Surveillance of antimalarial drug efficacy and resistance in Uganda: Interventions to mitigate the risks and respond to the emergence and spread of antimalarial drug resistance in Africa	___	**iniziativa non ammissibile alla fase successiva di valutazione di merito a valle di istruttoria formale (art. 13 Avviso pubblico "Allegato A" - A.D. 228/2024)**
12	___	28	#18905	Partenariato fra comunità locali (art. 5)	**TEATROMINIMO APS**	SOLIDILIBRI	___	**iniziativa non ammissibile alla fase successiva di valutazione di merito a valle di istruttoria formale (art. 13 Avviso pubblico "Allegato A" - A.D. 228/2024)**
13	___	29	#18831	Cooperazione internazionale (art. 4)	**Comune di Nardò**	WINE: wellness innovation network education	___	**iniziativa non ammissibile alla fase successiva di valutazione di merito a valle di istruttoria formale (art. 13 Avviso pubblico "Allegato A" - A.D. 228/2024)**
14	___	35	#18893	Cooperazione internazionale (art. 4)	**Ases Agricoltura Solidarietà e Sviluppo**	"SB AGROIN - Cooperazione ed innovazione contro il GAP di Genere"	___	**iniziativa non ammissibile alla fase successiva di valutazione di merito a valle di istruttoria formale (art. 13 Avviso pubblico "Allegato A" - A.D. 228/2024)**
15	___	37	#18552	Promozione della cultura dei diritti umani (art. 3)	**Foreste Urbane APS**	Dialoghi sullo Sviluppo Rurale Sostenibile. Quinte Visive Festival del Paesaggio 3.ed	___	**iniziativa non ammissibile alla fase successiva di valutazione di merito a valle di istruttoria formale (art. 13 Avviso pubblico "Allegato A" - A.D. 228/2024)**
16	___	47	#18381	Cooperazione internazionale (art. 4)	**CSV Brindisi Lecce Volontariato nel Salento ETS**	Rete territoriale per la Cooperazione Salento - Burkina Faso	___	**iniziativa non ammissibile alla fase successiva di valutazione di merito a valle di istruttoria formale (art. 13 Avviso pubblico "Allegato A" - A.D. 228/2024)**

DETERMINAZIONE DEL DIRIGENTE SEZIONE STRATEGIE E GOVERNO DELL'OFFERTA 24 ottobre 2024, n. 490

ESERCIZIO FINANZIARIO 2024 - CAP. 1202025 "CONTRIBUTO METODO ABA E FONDO AUTISMO (Art. 72 comma 4 legge regionale n. 32/2022)". - ATTO DI TRASFERIMENTO FONDO 2023 ALLE AA.SS.LL.

IL DIRIGENTE DELLA STRUTTURA PROPONENTE

IL DIRIGENTE DELLA SEZIONE STRATEGIA E GOVERNO DELL'OFFERTA

VISTI:

- Gli articoli 4, 5 e 6 della L.R. n. 7/1997;
- Gli articoli 4 e 16 del D.Lgs. 165/2001 e s.m.i.;
- L'articolo 32 della Legge 18 giugno 2009, n. 69 che prevede l'obbligo di sostituire la pubblicazione tradizionale all'Albo Ufficiale con la pubblicazione di documenti digitali sui siti informatici;
- Il D.Lgs 196/2003 e s.m.i. "Codice in materia di protezione dei dati personali" in merito ai Principi applicabili ai trattamenti effettuati da soggetti pubblici;
- Il D.P.G.R. n. 443 del 31 luglio 2015 di adozione del modello organizzativo denominato "Modello Ambidestro per l'Innovazione della macchina Amministrativa regionale – MAIA";
- Il D.P.G.R. n. 22/2021 relativo all'adozione del modello organizzativo denominato "Modello Ambidestro per l'Innovazione della macchina Amministrativa regionale – MAIA 2.0";
- L'articolo 14 del R.R. n.13/2015 "Regolamento per la disciplina del Procedimento Amministrativo";
- La Determina del Dirigente Strategie e Governo dell'Offerta n. 139 del 1° agosto 2019 "Modifica della denominazione e delle competenze attribuite ai Servizi afferenti alla Sezione Strategie e Governo dell'Offerta";
- La D.G.R. n. 322 del 7 marzo 2022 di conferimento delle funzioni di Direzione della Sezione Strategia e Governo dell'Offerta del Dipartimento Promozione della Salute e del Benessere Animale;
- La Determinazione del Dirigente della Sezione Personale e Organizzazione n. 26 del 26/07/2024 di proroga dell'incarico di direzione del Servizio Strategie e Governo dell'Assistenza alle Persone in condizione di Fragilità- Assistenza Sociosanitaria.

VISTE, ALTRESÌ:

- Legge regionale n. 37 del 29/12/2023 "Disposizioni per la formazione del Bilancio di previsione 2024 e Bilancio pluriennale 2024-2026 della Regione Puglia (legge di stabilità regionale 2024);
- Legge regionale n. 38 del 29/12/2023 "Bilancio di previsione della Regione Puglia per l'esercizio finanziario 2024 e pluriennale 2024-2026;
- Deliberazione di Giunta regionale n. 18 del 22/01/2024 "Bilancio di previsione per l'esercizio finanziario 2024 e pluriennale 2024-2026. Articolo 39, comma 10, del decreto legislativo 23 giugno 2011, n. 118. Documento tecnico di accompagnamento e Bilancio Finanziario Gestionale. Approvazione;

PREMESSO CHE:

Il Disturbo dello Spettro Autistico è un disturbo del neuro-sviluppo causato da uno o più fattori genetici e ambientali che agiscono sul sistema nervoso centrale dando luogo ad una sindrome comportamentale, biologicamente determinato, con esordio nei primi tre anni di vita, che accompagna i pazienti per tutto il corso della loro esistenza.

Inoltre, la disabilità che caratterizza questi disturbi oltre ad essere permanente, assume un'espressività variabile nel tempo, in particolare per quanto riguarda le caratteristiche di inserimento sociale.

Negli ultimi tempi si è verificato un notevole incremento di diagnosi di Disturbo dello Spettro Autistico, e non esiste un trattamento idoneo per tutti i pazienti affetti da tale disturbo.

Ad ogni modo, per i bambini, il trattamento deve essere:

- Precoce e procedere per tappe di sviluppo;
- Intensivo in considerazione delle esigenze personali che mutano con lo sviluppo individuale;
- Integrato nei vari contesti di vita;
- Personalizzato.

CONSIDERATO CHE:

L'articolo 38 della legge regionale 9 agosto 2006, n. 26 come sostituito dall'art. 72 *"Contributo metodo ABA e fondo autismo" della legge regionale 29 dicembre 2022, n. 32 "Disposizioni per la formazione del Bilancio di previsione 2023 e Bilancio pluriennale 2023-2025 della Regione Puglia (legge di stabilità regionale 2023)" e da ultimo modificato dall'art. 8 della legge regionale 15 giugno 2023, n. 13 prevede:*

"Art. 38 (Contributo metodo ABA e fondo autismo)

1. Nelle more della completa attivazione delle strutture dedicate per i disturbi dello spettro autistico di cui al regolamento regionale 8 luglio 2016, n. 9 (Rete assistenziale territoriale sanitaria e sociosanitaria per i Disturbi dello Spettro Autistico. Definizione del fabbisogno e dei requisiti organizzativi, tecnologici e strutturali), la Regione partecipa, con la concessione di un contributo, alle spese sanitarie sostenute dai cittadini con disturbi dello spettro autistico, residenti in Puglia, che si avvalgono del metodo ABA, di terapie logopediche o di altri metodi sostenuti da evidenza scientifica, quale trattamento riabilitativo presso centri specializzati e accreditati ai sensi del regolamento regionale 8 luglio 2016, n. 9, da operatori con comprovata e documentata formazione ed esperienza, insistenti nel territorio regionale. Nel bilancio regionale autonomo, nell'ambito della missione 12, programma 2, titolo 1, è assegnata una dotazione finanziaria per l'esercizio finanziario 2023, in termini di competenza e di cassa, di 5 milioni di euro.

2. Al potenziamento del fondo regionale di remunerazione per l'acquisto di prestazioni sanitarie dalle strutture accreditate per i disturbi dello spettro autistico di cui al R.R. 9/2016 si provvede a valere sulle risorse del fondo sanitario regionale.

3. Al fine di consentire l'avvio delle attività dei centri specializzati per il trattamento dei disturbi dello spettro autistico previste dagli articoli 4, 5 e 6 del R.R. 9/2016 nelle more di programmare una adeguata formazione per alcune professionalità ora carenti, si rende necessario prevedere l'intercambiabilità, per un periodo transitorio di massimo 12 mesi delle figure professionali previste dal R.R. 9/2016. In particolare, i professionisti sanitari della riabilitazione (terapista occupazionale ex d.m. 17 gennaio 1997, n. 136, d.m. 27 luglio 2000, educatore professionale ex d.m. 8 ottobre 1998, n. 520, d.m. 27 luglio 2000, tecnico delia riabilitazione neuropsichiatrica), nonché la figura dello psicologo possono essere tra loro intercambiabili in relazione ai bisogni assistenziali dei soggetti in trattamento e per esigenze di turnazione, fermo restando sia il numero complessivo di unità riportato nelle tabelle 1, 2 e 3 di cui al comma 9.3 dell'articolo 4 del R.R. 9/2016, che la presenza delle figure professionali di cui al comma 9.2.

4. Con deliberazione della Giunta regionale sono stabiliti i criteri e le modalità per l'assegnazione dei finanziamenti di cui ai commi 1 e 2.".

VISTI:

- La Legge n. 134 del 18.08.2015 contenente "*disposizioni in materia di diagnosi, cura e abilitazione delle persone con Disturbi dello Spettro Autistico e di assistenza alle famiglie"* prevede interventi finalizzati a garantire la tutela della salute e l'inserimento nella vita sociale di persone con Disturbi dello Spettro Autistico;
- Il D.P.C.M. del 12.01.2017 recante "*definizione e aggiornamento dei livelli essenziali di assistenza di cui all'art. 1, comma 7 del D. Lgs. n. 502/1992*" definisce i nuovi LEA introducendo in tale ambito assistenziale le prestazioni a favore delle persone con disturbo delle dello spettro autistico. In particolare, l'art. 60 comma 1 recita "*Il S.S.N. garantisce alle persone con Disturbi dello Spettro Autistico, le prestazioni della diagnosi precoce, della cura e del trattamento individualizzato, mediante l'impiego di metodi e strumenti basati sulle più avanzate evidenze scientifiche";*
- L'Intesa Stato Regioni del 10 maggio 2018 recante "Aggiornamento delle linee di indirizzo per la promozione ed il miglioramento della qualità e dell'appropriatezza degli interventi assistenziali nei

Disturbi dello Spettro Autistico;

- La D.G.R. n. 1340 del 05.06.2015 che ha predisposto modifiche e integrazioni sui precedenti "*Criteri di assegnazione del Contributo ai cittadini pugliesi che si avvalgono del Metodo ABA*" di cui all'art. 9 L.R. n.45/2008 – D.G.R. n. 2506 del 27.11.2012, stabilendo che lo stanziamento di Bilancio viene ripartito tra le ASL sulla base della popolazione minorile residente in ciascuna Azienda e del numero di contributi assegnati dalle ASL nell'anno precedente, giuste rendicontazioni rese dalle Aziende;
- Il R.R. n. 9/2016 recante "*Rete assistenziale territoriale sanitaria e sociosanitaria per i Disturbi dello Spettro Autistico. Definizione del fabbisogno e dei requisiti organizzativi, tecnologici e strutturali*";
- La D.G.R. n. 521 del 11.04.2022 ad oggetto "DGR n. 1521/2013 - Tavolo Regionale per l'Autismo - Nomina Componenti";
- Il già richiamato articolo 38 della legge regionale 9 agosto 2006, n. 26 recante "Contributo *metodo ABA e fondo autismo*"

CONSIDERATO CHE:

- Con la D.G.R. n. 1340 del 05.06.2015 avente ad oggetto "*L.R. n. 45/2008 – art. 9. DGR n. 2506 del 27.11.2012. Criteri di assegnazione del contributo ai cittadini pugliesi che si avvalgono del Metodo ABA. Modifiche ed integrazioni*" si è proceduto a stabilire i criteri per l'ammissione al contributo per il metodo ABA;
- L'articolo 38 della legge regionale 9 agosto 2006, n. 26, come sostituito dall'art. 72 della L.R. n. 32/2022 "*Contributo metodo ABA e fondo autismo*" ha esteso l'ambito di applicazione del predetto contributo che dall'anno 2023 può essere erogato per i trattamenti con metodo ABA, per terapie logopediche o altri metodi sostenuti da evidenza scientifica, quale trattamento riabilitativo presso centri specializzati e accreditati ai sensi del regolamento regionale 8 luglio 2016, n. 9, da operatori con comprovata e documentata formazione ed esperienza, insistenti nel territorio regionale, nelle more della completa attivazione delle strutture dedicate per i disturbi dello spettro autistico di cui al regolamento regionale 8 luglio 2016, n. 9;
- Inoltre, al comma 1, il già richiamato articolo 38 della legge regionale 9 agosto 2006, n. 26 recante "Contributo *metodo ABA e fondo autismo*" ha ribadito che il predetto contributo è erogato nelle more che sia portata a completamento la rete delle strutture dedicate per i disturbi dello spettro autistico di cui al regolamento regionale 8 luglio 2016, n. 9 e al comma 4 ha rinviato ad un provvedimento di Giunta regionale la definizione dei criteri e delle modalità per l'assegnazione del finanziamento di cui al comma 1;
- Con la D.G.R. n. 1086 del 31.07.2023 sono stati approvati i Criteri e le modalità di assegnazione del contributo alle spese sanitarie sostenute dai cittadini con disturbi dello spettro autistico ai sensi dell'art. 72, comma 4 L.R. n. 32/2022 e deliberata l'assegnazione del fondo in parola alle singole Aziende Sanitarie Locali, rapportandolo alla popolazione minore (0-17 anni) residente;

PRECISATO CHE:

- In ogni caso il contributo massimo erogabile da parte della ASL è pari ad euro 5.000,00 per assistito all'anno. Ciò al fine di ammettere a contributo un numero quanto più alto possibile di istanze;
- Gli interventi abilitativi e riabilitativi (anche basati sul metodo ABA) devono far parte del piano generale di intervento a favore della persona con DSA e devono essere prescritti dal CAT minori ed adulti della ASL territorialmente competente;
- Sono ritenute valide anche le istanze presentate in corso d'anno 2023 ed ammesse a contributo prima dell'approvazione della citata D.G.R. n. 1086 del 31.07.2023, ovvero nel periodo compreso tra il 1° gennaio e il 31 luglio 2024, secondo i criteri di cui alla precedente DGR n. 1340/2015, fatto salvo che il contributo può essere erogato nella misura massima di euro 5.000,00 annui;

CONSIDERATO INOLTRE, CHE:

- Con la D.D. n. 369 del 05.12.2023 è stata impegnata la complessiva somma di euro 5.000.000,00,

gravante sul capitolo 1202025 finalizzata ad assegnare alle AA.SS.LL. i contributi ai cittadini pugliesi che si avvalgono del metodo ABA, rinviando a successivo provvedimento il riparto delle somme;

- Con Nota Prot. n. AOO_RP-0048694/2024 del 29/01/2024 e con la successiva Nota Prot. n. AOO_RP-0435402/2024 del 09/09/2024 il competente Servizio regionale, al fine di procedere al trasferimento delle somme del Fondo 2023 alle AA.SS.LL., in aderenza ai criteri previsti nei provvedimenti giuntali sopra richiamati, ha chiesto alle Aziende di fornire rendicontazione puntuale e dettagliata in merito alle autorizzazioni rilasciate e correttamente riconosciute relativamente ai contributi liquidati in favore dei cittadini con disturbo dello spettro autistico per l'anno 2023;
- Conseguentemente le singole Aziende hanno provveduto a dare riscontro alle predette note, così come segue:
  - l'ASL BA ha rendicontato le somme liquidate relativamente alle istanze pervenute fino alla data del 31 luglio 2023 per un ammontare complessivo pari a euro 388.457,96. Per tale ragione, in attesa di ulteriore rendicontazione sui contributi versati nel periodo dal 01.08.2023 al 31.12.2023, ci si riserva di liquidare tali somme con atto successivo;
  - l'ASL FG non ha ancora provveduto a rendicontare i contributi liquidati. Pertanto in attesa di rendicontazione sui contributi versati nel 2023, ci si riserva di liquidare tali somme con atto successivo;
  - le altre AA.SS.LL. hanno provveduto alla rendicontazione dei contributi liquidati per il 2023, così come segue:

AZIENDA	NOTA PROT. N. AOO_RP-	CONTRIBUTI LIQUIDATI PER IL 2023 (Valore in euro)
ASL BA	0460904/2024 del 24/09/2024	388.457,96
ASL BT	0450824/2024 del 18/09/2024	519.395,32
ASL BR	0447578/2024 del 17/09/2024	113.304,08
ASL LE	0456876/2024 del 23/09/2024	165.513,28
ASL TA	0461173/2024 del 24/09/2024	174.299,69
TOTALE CONTRIBUTI LIQUIDATI PER IL 2023		**1.360.970,33**

PRESO ATTO:

- Di quanto sopra riportato;

SI PROPONE di:

- **LIQUIDARE E PAGARE** la somma complessiva di **euro 1.360.970,33**, in favore delle AA.SS.LL., così come ripartita nella tabella Tab. A;

RIPARTIZIONE QUOTE PER ASL				Tab. A
AZIENDA	**INDIRIZZO PEC**	**PARTITA IVA**	**CONTO N.**	**QUOTA ASSEGNATA (EURO)**
ASL BA	direzionegenerale.aslbari@pec.rupar.puglia.it	06534340721	306133	388.457,96

ASL BT	direzione.generale.aslbat.@pec.rupar.puglia.it	06391740724	306131	519.395,32
ASL BR	protocollo.asl.brindisi@pec.rupar.puglia.it	01647800745	306092	113.304,08
ASL LE	direzione.generale.asl.lecce@pec.rupar.puglia.it	04008300750	306388	165.513,28
ASL TA	direttoregenerale.asl.taranto@pec.rupar.puglia.it	02026690731	306106	174.299,69
TOTALE				**1.360.970,33**

- Provvedere con successivi atti all'erogazione delle ulteriori somme non ancora rendicontate dalle Aziende Sanitarie Locali con riferimento ai contributi ai cittadini pugliesi che si sono avvalsi del Metodo ABA nel 2023;
- Prevedere che il presente provvedimento diventi esecutivo con l'apposizione del visto di regolarità contabile della Ragioneria, che ne attesta la copertura finanziaria.

VERIFICA AI SENSI DEL D.LGS N. 196/03
Garanzie alla riservatezza

La pubblicazione dell'atto all'albo, salve le garanzie previste dalla legge 241/90 in tema di accesso ai documenti amministrativi, avviene nel rispetto della tutela alla riservatezza dei cittadini, secondo quanto disposto dal D.Lgs 196/03 in materia di protezione dei dati personali, nonché dal vigente regolamento regionale n. 5/2006 per il trattamento dei dati sensibili e giudiziari.

Ai fini della pubblicità legale, l'atto destinato alla pubblicazione è redatto in modo da evitare la diffusione di dati personali identificativi non necessari ovvero il riferimento a dati sensibili; qualora tali dati fossero indispensabili per l'adozione dell'atto, essi sono trasferiti in documenti separati, esplicitamente richiamati.

ADEMPIMENTI CONTABILI

ai sensi del D. lgs. n.118/2011 e successive modificazioni ed integrazioni

Bilancio	**AUTONOMO**
Esercizio Finanziario	**2024**
Residui Passivi	**2023**
Missione 12	**DIRITTI SOCIALI, POLITICHE SOCIALI E FAMIGLIA**
Programma 2	**INTERVENTI PER LA DISABILITA'**
Titolo 1	**SPESE CORRENTI**
Macroaggregato 4	**TRASFERIMENTI CORRENTI**
Piano dei Conti	**1.04.01.02.20 – TRASFERIMENTI CORRENTI A AZIENDE SANITARIE LOCALI**
C.R.A.	**15.02**
Capitolo di spesa	**U1202025 – *"CONTRIBUTO METODO ABA E FONDO AUTISMO (ART. 72 L.R. N. 32/2022 – PREVISIONE 2023-2025"***
Somma complessiva da liquidare	**€ 1.360.970,33**
Impegno n.	**3023040413 AD 183/2023/369**
Causale della liquidazione	**CONTRIBUTO METODO ABA E FONDO AUTISMO (ART. 72 L.R. N. 32/2022)**
Creditori	**AZIENDE SANITARIE LOCALI – REGIONE PUGLIA**

- Somma da liquidare con il presente provvedimento euro **1.360.970,33** a valere sull'Impegno n. **3023040413** assunto con **AD 183/2023/369 del 05.12.2023**;

- Causale della liquidazione: **CONTRIBUTO METODO ABA E FONDO AUTISMO (ART. 72 L.R. N. 32/2022)**;
- Creditori: **AZIENDE SANITARIE LOCALI – REGIONE PUGLIA**

RIPARTIZIONE QUOTE PER ASL				Tab. A
AZIENDA	**INDIRIZZO PEC**	**PARTITA IVA**	**CONTO N.**	**QUOTA ASSEGNATA (EURO)**
ASL BA	direzionegenerale.aslbari@pec.rupar.puglia.it	06534340721	306133	388.457,96
ASL BT	direzione.generale.aslbat.@pec.rupar.puglia.it	06391740724	306131	519.395,32
ASL BR	protocollo.asl.brindisi@pec.rupar.puglia.it	01647800745	306092	113.304,08
ASL LE	direzione.generale.asl.lecce@pec.rupar.puglia.it	04008300750	306388	165.513,28
ASL TA	direttoregenerale.asl.taranto@pec.rupar.puglia.it	02026690731	306106	174.299,69
TOTALE				**1.360.970,33**

DICHIARAZIONI E/O ATTESTAZIONI:

- Esiste la disponibilità sui capitoli di spesa innanzi indicati;
- Il presente provvedimento è adottato nel rispetto dei vincoli di finanza pubblica garantendo il pareggio di bilancio di cui alle:
- Legge regionale n. 37 del 29/12/2023 “Disposizioni per la formazione del Bilancio di previsione 2024 e Bilancio pluriennale 2024-2026 della Regione Puglia (legge di stabilità regionale 2024);
- Legge regionale n. 38 del 29/12/2023 “Bilancio di previsione della Regione Puglia per l’esercizio finanziario 2024 e pluriennale 2024-2026;
- Deliberazione di Giunta regionale n. 18 del 22/01/2024 “Bilancio di previsione per l’esercizio finanziario 2024 e pluriennale 2024-2026. Articolo 39, comma 10, del decreto legislativo 23 giugno 2011, n. 118. Documento tecnico di accompagnamento e Bilancio Finanziario Gestionale. Approvazione;
- Non trova applicazione la normativa di cui all’art. 3 della L. 136/2010, non vertendo in materia di appalti pubblici;
- Si attesta che non ricorrono gli obblighi di cui agli artt. 26 e 27 del D.Lgs. n.33 del 14 marzo 2013;
- Il provvedimento sarà tempestivamente pubblicato nella sezione Amministrazione trasparente ai fini dell’assolvimento dell’obbligo di cui all’art. 15 D.Lgs. 14 marzo 2013, n. 33 e sarà assolto l’obbligo di cui all’art. 53, comma 14, D.Lgs. 30 marzo 2001, n. 165.
- L’erogazione disposta con il presente atto è esclusa dall’obbligo di verifica di cui all’art. 48 bis del DPR n. 602/1973 in quanto trattasi di pagamento da effettuarsi in favore di enti pubblici, così come indicato nella circolare del MEF n. 22/2008;
- Ai sensi della L.R. n. 17/1999, si attesta che le spese di cui alla presente sono contenute nei limiti del fondo sanitario regionale ovvero delle ulteriori correlate assegnazioni statali a destinazione vincolata e che non producono oneri aggiuntivi rispetto alle predette assegnazioni;

DETERMINA

Di prendere atto di quanto espresso in narrativa, che costituisce parte integrante e sostanziale del presente atto e che qui si intende integralmente riportato.

Di prendere atto delle dichiarazioni e attestazioni riportate nella sezione “Adempimenti contabili”, che costituiscono parte integrante e sostanziale del presente atto e che qui si intendono integralmente riportate.

- **LIQUIDARE E PAGARE** la somma complessiva di **euro 1.360.970,33**, in favore delle AA.SS.LL., così come ripartita nella tabella Tab. A;
- Provvedere con successivi atti all’erogazione delle ulteriori somme non ancora rendicontate dalle Aziende Sanitarie Locali con riferimento ai contributi ai cittadini pugliesi che si sono avvalsi del Metodo ABA nel 2023;
- **APPROVARE** la Scheda anagrafico-contabile allegata al presente provvedimento, che non sarà pubblicata in nessuna forma e che sarà disponibile al pubblico solo nei casi di richiesta di accesso agli atti, per come regolamentato dalle norme vigenti in materia;
- **DARE ATTO** che il presente provvedimento:
  - diventerà esecutivo dopo l’acquisizione degli adempimenti contabili da parte della Ragioneria;
  - sarà pubblicato sul BURP della Regione Puglia;
  - sarà pubblicato nella sezione “Amministrazione Trasparenza”, sotto sezione “Provvedimenti dirigenti” del sito www.regione.puglia.it;
  - sarà trasmesso, in copia conforme all’originale, alla Segreteria della Giunta Regionale e, in copia, al Servizio Bilancio e Ragioneria;
  - composto da n. 11 facciate, è adottato in originale e viene redatto in forma integrale.

RIPARTIZIONE QUOTE PER ASL				**Tab. A**
AZIENDA	**INDIRIZZO PEC**	**PARTITA IVA**	**CONTO N.**	**QUOTA ASSEGNATA (EURO)**
ASL BA	direzionegenerale.aslbari@pec.rupar.puglia.it	06534340721	306133	388.457,96
ASL BT	direzione.generale.aslbat.@pec.rupar.puglia.it	06391740724	306131	519.395,32
ASL BR	protocollo.asl.brindisi@pec.rupar.puglia.it	01647800745	306092	113.304,08
ASL LE	direzione.generale.asl.lecce@pec.rupar.puglia.it	04008300750	306388	165.513,28
ASL TA	direttoregenerale.asl.taranto@pec.rupar.puglia.it	02026690731	306106	174.299,69
TOTALE				**1.360.970,33**

Si autorizza la Sezione Bilancio e Ragioneria a procedere alla registrazione delle scritture dettagliatamente riportate nella sezione “Adempimenti Contabili”.

Il presente Provvedimento è direttamente esecutivo.

Firmato digitalmente da:

Il Dirigente del Servizio Strategie e Governo dell’Assistenza alle Persone in Condizioni di Fragilità - Assistenza Sociosanitaria
Elena Memeo

Il Dirigente della Sezione Strategie e Governo dell’Offerta
Mauro Nicastro

DETERMINAZIONE DEL DIRIGENTE SEZIONE STRATEGIE E GOVERNO DELL'OFFERTA 25 ottobre 2024, n. 493

Rilascio dell'accreditamento istituzionale, ai sensi dell'art. 24 della L.R. n. 9 del 02/05/2017, per un Centro Diurno Disabili di cui al R.R. n. 5/2019 di titolarità della "Soc. Cooperativa Sociale Onlus L'Infinito Raggio", denominato "San Luigi Orione" ubicato in via Francesco Ricci, Zona PIP nel comune di Ceglie Messapica (BR), con dotazione di n. 30 posti ai fini dell'autorizzazione e n. 30 posti ai fini dell'accreditamento.

IL DIRIGENTE DELLA STRUTTURA PROPONENTE

Il Dirigente della Sezione

Vista la Legge regionale 4 febbraio 1997, n. 7 – Norme di Organizzazione dell'Amministrazione Regionale;
Vista la Deliberazione G.R. n. 3261 del 28/7/98 e s.m.i.;
Visti gli artt. 4 e 16 del D. Lgs. 165/01 e s.m.i.;
Vista la deliberazione di Giunta Regionale n. 1426 del 4/10/2005;
Visto il Decreto del Presidente della Giunta Regionale 22 febbraio 2008 n. 161;
Vista la Deliberazione di Giunta Regionale n. 1444 del 30 luglio 2008;
Vista la Determinazione del Direttore dell'Area Organizzazione e Riforma dell'Amministrazione n. 9 del 20/04/2015, ad oggetto "riassetto organizzativo dell'Area Politiche per la promozione della salute, delle persone e delle pari opportunità";
Visto il Decreto del Presidente della Giunta Regionale 22 Gennaio 2021, n. 22 "Adozione Atto di Alta Organizzazione. Modello Organizzativo MAIA 2.0" pubblicato sul Bollettino Ufficiale della Regione Puglia n. 15 del 28/01/2021, successivamente modificato ed integrato con Decreto del Presidente della Giunta regionale 10 Febbraio 2021, n. 45;
Vista la Determinazione del Dirigente della Sezione Personale e Organizzazione n. 26 del 26/07/2024 di ulteriore proroga incarico di direzione del Servizio Strategie e Governo dell'Assistenza alle Persone in Condizione di Fragilità della Sezione Strategie e Governo dell'Offerta afferente al Dipartimento Promozione della Salute e del Benessere Animale;
Vista la Deliberazione di Giunta Regionale n. 322 del 07/03/2022 di conferimento dell'incarico di Direzione della Sezione Strategie e Governo dell'Offerta;

In Bari, sulla base dell'istruttoria espletata dai funzionari istruttori, e confermata dal Dirigente di Servizio, presso la sede della Sezione Strategie e Governo dell'Offerta (SGO), riceve la seguente relazione.

Con Determinazione N.121 del 26/03/2024 del Registro delle Determinazioni della AOO 183 questa Sezione rilasciava alla Soc. Cooperativa Sociale Onlus "L'Infinito Raggio" con sede legale in Villa Castelli (BR) – Via Potenza , n. 20**,** ai sensi dell'art.3, comma 3, lett. c) e dell'art. 8, comma 3, la conferma dell'autorizzazione all'esercizio per trasferimento della sede nell'ambito dello stesso Comune, per n. 30 p.l. per un Centro Diurno Disabili di cui al R.R. n. 5/2019 denominato "San Luigi Orione" ubicato in Via Francesco Ricci, Zona PIP, Ceglie Messapica (BR).

Con nota prot. n. 19966 del 18/12/2023, si incaricava il Dipartimento di Prevenzione dell'ASL Taranto, ad effettuare idoneo sopralluogo, ai sensi dell'art 24 e 29 comma 9 della L.R. n. 9 del 02/05/2017 e ss.mm. ii, presso la nuova sede della struttura sita in Ceglie Messapica (BR) in Via Francesco Ricci, Zona PIP, per la verifica requisiti minimi e specifici previsti dal R.R. 16 del 2019 per l'accreditamento istituzionale (Fase di Plan) e della Sezione A del RR 3 del 2010.

Preso atto che, con pec del 04/07/2024, acquisita al protocollo della Regione Puglia al n. 339029 del 04/07/2024, il Dipartimento di Prevenzione dell'ASL di Taranto inviava nota avente ad oggetto: "*[…] Parere Finale CENTRO DIURNO DISABILI R.R. 5/2019 'L'INFINITO RAGGIO – SOC.COOP.ONLUS' VIA FRANCESCO RICCI*

– ZONA PIP – CEGLIE MESSAPICA (BR)", con la quale comunicava che: *"si ritiene che il Centro Diurno DISABILI R.R. n. 5/2019 per n. 30 posti, denominato "L'INFINITO RAGGIO – SOC.COOP.ONLUS' ed ubicato in Ceglie Messapica (BR) alla Via Francesco Ricci – Zona Pip -,* ***possieda i requisiti minimi e specifici*** *previsti dal R.R. n. 16 del 2019 per l'accreditamento istituzionale (Fase di Plan) della Sezione A del R.R. n. 3 del 2010.*

- ***Struttura:*** *CENTRO DIURNO DISABILI "L'INFINITO RAGGIO – SOC.COOP.ONLUS" ED UBICATO IN CEGLIE MESSAPICA (BR) ALLA VIA FRANCESCO RICCI – ZONA PIP –*
- ***Titolarità.:*** *L'INFINITO RAGGIO SOC.COOP.SOC. ONLUS – SEDE LEGALE - VIA FRANCESCO RICCI – ZONA PIP - CEGLIE MESSAPICA (BR) – P.I. 02441130743*;
- ***Legale Rappresentante:*** *GRECO ANTONIO NATO A (omissis) – NATO IL (omissis);*
- ***Responsabile Sanitario:*** *DR RUBINO STEFANO, NATO A (omissis) IL 09.02.1970 – LAUREATO IN MEDICINA E CHIRURGIA IL 25.10.1996 – PRESSO UNIVERSITA' DEGLI STUDI DI ROMA 'LA SAPIENZA'. SPECIALIZZATO IN MEDICINA FISICA E RIABILITAZIONE IL 19.11.2023 - PRESSO UNIVERSITA' DEGLI STUDI DI ROMA 'LA SAPIENZA' – ISCRITTO ALL'ALBO PROVINCIALE DEI MEDICI CHIRURGHI DI BRINDISI N.2615 DAL 11.09.1997;*
- ***Tipologia di struttura:*** *CENTRO DIURNO DISABILI R.R. N. 5/2019 PER N. 30 POSTI".*

Con pec del 23/07/2024, acquisita in pari data al protocollo della Regione Puglia al n. 373525, il Dipartimento di Prevenzione dell'ASL di Taranto trasmetteva le "*griglie di autovalutazione, fase di Plan*" redatte dalla struttura *de quo* e verificate dal Dipartimento stesso, che per mera dimenticanza non veniva allegate al parere finale precedentemente inviato.

Posto quanto sopra, si propone di:

- rilasciare **l'accreditamento istituzionale,** ai sensi dell'art 24 della LR 9 del 2017 e ss.mm.ii, per 30 p.l., a:

Titolare: Soc. Coop. Soc. "L'Infinito Raggio" Onlus (P. IVA 02441130743)
Rappresentante legale: Antonio Greco
Sede legale: Via Potenza, 20, Villa Castelli (BR)
Attività: Centro diurno disabili RR 5 del 2019
Denominazione: "San Luigi Orione"
Sede operativa: Via Francesco Ricci, Zona PIP, Ceglie Messapica (BR)
N. posti autorizzati: n. 30 (con D.D. n. 121 del 26.03.2024);
N. posti accreditati: n. 30;

Responsabile sanitario: Dott. Stefano Rubino nato a *(omissis)* il 09/02/1970, laureato in Medicina e Chirurgia in data 25/10/1996 presso l'Università degli Studi di Roma "La Sapienza" e con specializzazione in Medicina Fisica e Riabilitazione conseguita in data 19/11/2003 presso l'Università degli Studi di Roma "La Sapienza", iscritto all'albo dei Medici Chirurghi della Provincia di Brindisi dal 11/09/1997 al n. 2615;

con la **precisazione** che:

I. ai sensi dell'art. 21, comma 4 della L.R. n. 9/2017, "*Le AASSLL non sono obbligate a stipulare i contratti di cui al comma 3 con i soggetti accreditati*."
II. ai sensi dell'articolo 24, comma 4, Il legale rappresentante del soggetto accreditato, fermo restando l'obbligo di cui all'articolo 17, comma 1, entro e non oltre il termine di scadenza di ogni triennio decorrente dalla data di rilascio dell'apposito provvedimento o di riconoscimento per legge dell'accreditamento, rende alla Regione una dichiarazione sostitutiva di atto di notorietà della permanenza del possesso dei requisiti minimi e ulteriori previsti dal regolamento regionale o da altra specifica normativa. Che

nello stesso termine, il legale rappresentante deve rendere, altresì, una dichiarazione sostitutiva di atto di notorietà di sussistenza di tutte le condizioni essenziali previste dall'articolo 20, comma 2, ai fini dell'accreditamento istituzionale; che in caso di omessa presentazione della dichiarazione relativa alla sussistenza dei requisiti minimi e ulteriori o di omessa comunicazione prevista dal presente comma, la Regione dispone verifica ispettiva senza preavviso per l'accertamento dei medesimi e di ogni altro presupposto o condizione ai fini del mantenimento dell'accreditamento istituzionale e della sottostante autorizzazione all'esercizio;

III. ai sensi dell'art. 26, comma 1 "*La Regione può verificare in ogni momento la permanenza dei requisiti stabiliti e delle condizioni previste ai fini dell'accreditamento, nonché l'attuazione delle prescrizioni eventualmente adottate con il provvedimento di accreditamento. Per tale attività di verifica si avvale dell'Organismo tecnicamente accreditante";*

VERIFICA AI SENSI DEL D. LGS. 196/03
Garanzie alla riservatezza

La pubblicazione dell'atto all'Albo, salve le garanzie previste dalla legge 241/90 in tema di accesso ai documenti amministrativi, avviene nel rispetto della tutela alla riservatezza dei cittadini, secondo quanto disposto dal D. lgs. n. 196/03 in materia di protezione dei dati personali, nonché dal vigente regolamento regionale n. 5/2006 per il trattamento dei dati sensibili e giudiziari.
Ai fini della pubblicità legale, l'atto destinato alla pubblicazione è redatto in modo da evitare la diffusione di dati personali identificativi non necessari ovvero il riferimento a dati sensibili, qualora tali dati fossero indispensabili per l'adozione dell'atto, essi sono trasferiti in documenti separati, esplicitamente richiamati.

ADEMPIMENTI DI CUI ALLA L.R. 28/01 e successive modificazioni ed integrazioni.

Il presente provvedimento non comporta alcun mutamento qualitativo o quantitativo di entrata o di spesa né a carico del Bilancio della Regione né a carico degli Enti per i cui debiti i creditori potrebbero rivalersi sulla Regione e che è escluso ogni ulteriore onere aggiuntivo rispetto a quelli già autorizzati a valere sullo stanziamento previsto dal bilancio regionale.

DETERMINA

Di prendere atto di quanto espresso in narrativa, che costituisce parte integrante e sostanziale del presente atto e che qui si intende integralmente riportato.

- rilasciare **l'accreditamento istituzionale,** ai sensi dell'art 24 della LR 9 del 2017 e ss.mm.ii, per 30 p.l., a:

Titolare: Soc. Coop. Soc. "L'Infinito Raggio" Onlus (P. IVA 02441130743)
Rappresentante legale: Antonio Greco
Sede legale: Via Potenza, 20, Villa Castelli (BR)
Attività: Centro diurno disabili RR 5 del 2019
Denominazione: "San Luigi Orione"
Sede operativa: Via Francesco Ricci, Zona PIP, Ceglie Messapica (BR)
N. posti autorizzati: n. 30 (con D.D. n. 121 del 26.03.2024);
N. posti accreditati: n. 30;
Responsabile sanitario: Dott. Stefano Rubino nato a *(omissis)* il 09/02/1970, laureato in Medicina e Chirurgia in data 25/10/1996 presso l'Università degli Studi di Roma "La Sapienza" e con specializzazione in Medicina Fisica e Riabilitazione conseguita in data 19/11/2003 presso l'Università degli Studi di Roma "La Sapienza", iscritto all'albo dei Medici Chirurghi della Provincia di Brindisi dal 11/09/1997 al n. 2615;

con la **precisazione** che:

I. ai sensi dell'art. 21, comma 4 della L.R. n. 9/2017, "*Le AASSLL non sono obbligate a stipulare i contratti di cui al comma 3 con i soggetti accreditati*."

II. ai sensi dell'articolo 24, comma 4, Il legale rappresentante del soggetto accreditato, fermo restando l'obbligo di cui all'articolo 17, comma 1, entro e non oltre il termine di scadenza di ogni triennio decorrente dalla data di rilascio dell'apposito provvedimento o di riconoscimento per legge dell'accreditamento, rende alla Regione una dichiarazione sostitutiva di atto di notorietà della permanenza del possesso dei requisiti minimi e ulteriori previsti dal regolamento regionale o da altra specifica normativa. Che nello stesso termine, il legale rappresentante deve rendere, altresì, una dichiarazione sostitutiva di atto di notorietà di sussistenza di tutte le condizioni essenziali previste dall'articolo 20, comma 2, ai fini dell'accreditamento istituzionale; che in caso di omessa presentazione della dichiarazione relativa alla sussistenza dei requisiti minimi e ulteriori o di omessa comunicazione prevista dal presente comma, la Regione dispone verifica ispettiva senza preavviso per l'accertamento dei medesimi e di ogni altro presupposto o condizione ai fini del mantenimento dell'accreditamento istituzionale e della sottostante autorizzazione all'esercizio;

III. ai sensi dell'art. 26, comma 1 "*La Regione può verificare in ogni momento la permanenza dei requisiti stabiliti e delle condizioni previste ai fini dell'accreditamento, nonché l'attuazione delle prescrizioni eventualmente adottate con il provvedimento di accreditamento. Per tale attività di verifica si avvale dell'Organismo tecnicamente accreditante";*

Il presente provvedimento sarà notificato:

- Al legale rappresentante della Soc. Coop. Soc. L'Infinito Raggio Onlus (infinitoraggio@pec.it);
- Al Direttore generale della ASL Brindisi (direzionegenerale@asl.brindisi.it);
- Al Direttore dell'Area Sociosanitaria della ASL Brindisi (servizisociali.asl.brindisi@pec.rupar.puglia.it);
- Al Dipartimento di Prevenzione della ASL Lecce (dipartimento.prevenzione@pec.asl.lecce.it).

Il presente provvedimento:

a. sarà pubblicato sul BURP ai sensi della Legge Regionale 15 giugno 2023, n. 18;
b. sarà pubblicato all'Albo della Sezione Strategie e Governo dell'Offerta/Albo Telematico (*ove disponibile*);
c. sarà trasmesso in copia conforme all'originale alla Segreteria della Giunta Regionale;
d. sarà trasmesso alla Sezione Comunicazione Istituzionale della Regione Puglia per gli adempimenti di cui all'art. 22 del D. Lgs. n. 33/2013;
e. sarà disponibile nel sito ufficiale della Regione Puglia *(ove disponibile l'albo telematico*);
f. il presente atto, composto da n. 6 facciate, è adottato in originale; viene redatto in forma integrale.

Il presente Provvedimento è direttamente esecutivo.

Firmato digitalmente da:

Funzionario Amministrativo
Edoardo Loiodice

E.Q.. Autorizzazione e Accreditamento Strutture Sociosanitarie negli Ambiti Territoriali Brindisi-Lecce-Taranto
Francesca Vantaggiato

Il Dirigente del Servizio Strategie e Governo dell'Assistenza alle Persone in Condizioni di Fragilità - Assistenza Sociosanitaria
Elena Memeo

Il Dirigente della Sezione Strategie e Governo dell'Offerta
Mauro Nicastro

DETERMINAZIONE DEL DIRIGENTE SEZIONE STRATEGIE E GOVERNO DELL'OFFERTA 29 ottobre 2024, n. 500

Hotel San Francisco srl - Variazione del Responsabile Sanitario per la RSA non autosufficienti di cui al R.R. n. 4/2019 con dotazione di 48 posti letto posti letto denominata "Hotel San Francisco" ubicata in Bitritto (BA), in via Festa, 2

IL DIRIGENTE DELLA STRUTTURA PROPONENTE

Vista la Legge regionale 4 febbraio 1997, n. 7 – Norme di Organizzazione dell'Amministrazione Regionale;
Vista la Deliberazione G.R. n. 3261 del 28/7/98 e s.m.i.;
Visti gli artt. 4 e 16 del D. Lgs. 165/01 e s.m.i.;
Vista la deliberazione di Giunta Regionale n. 1426 del 4/10/2005;
Visto il Decreto del Presidente della Giunta Regionale 22 febbraio 2008 n. 161;
Vista la Deliberazione di Giunta Regionale n. 1444 del 30 luglio 2008;
Vista la Determinazione del Direttore dell'Area Organizzazione e Riforma dell'Amministrazione n. 9 del 20/04/2015, ad oggetto "riassetto organizzativo dell'Area Politiche per la promozione della salute, delle persone e delle pari opportunità";
Visto il Decreto del Presidente della Giunta Regionale 22 Gennaio 2021, n. 22 "Adozione Atto di Alta Organizzazione. Modello Organizzativo MAIA 2.0" pubblicato sul Bollettino Ufficiale della Regione Puglia n. 15 del 28/01/2021, successivamente modificato ed integrato con Decreto del Presidente della Giunta regionale 10 Febbraio 2021, n. 45;
Vista la Determinazione del Dirigente della Sezione Personale e Organizzazione n. 26 del 26/07/2024 di ulteriore proroga incarico di direzione del Servizio Strategie e Governo dell'Assistenza alle Persone in Condizione di Fragilità della Sezione Strategie e Governo dell'Offerta afferente al Dipartimento Promozione della Salute e del Benessere Animale;
Vista la Deliberazione di Giunta Regionale n. 322 del 07/03/2022 di conferimento dell'incarico di Direzione della Sezione Strategie e Governo dell'Offerta;

In Bari, sulla base dell'istruttoria espletata dai funzionari istruttori, e confermata dal Dirigente di Servizio, presso la sede della Sezione Strategie e Governo dell'Offerta (SGO), riceve la seguente relazione.

Con pec del 31/05/2024, la Hotel San Francisco srl comunicava la variazione del Responsabile Sanitario, indicando quale nuovo Medico Responsabile il dott. Vincenzo Fortunato. Nella nota, la struttura, inviava anche attestazione dei titoli di studio, accettazione dell'incarico e assenza di cause di incompatibilità e inconferibilità relativi al predetto medico.
Posto quanto sopra, si propone di:

- Prendere atto della modifica del Responsabile sanitario indicato nella Determina 472 del 27/12/2023 con nomina del Dott. Vincenzo Fortunato, nato a **...omissis...** il 21/8/1956, laureato in Medicina e Chirurgia presso l'Università degli Studi di Bari il 10/06/1985, specializzato in Igiene e Medicina Preventiva presso l'Università degli Studi di Bari il 23/10/2001 e iscritto all'Albo dei Medici Chirurghi della provincia di Bari dal 04/02/1986 al n. 7959 quale nuovo Responsabile Sanitario della RSA per soggetti non autosufficienti di titolarità della Hotel San Francisco srl denominata "*Hotel San Francisco*".

Con la precisazione che:

In caso di sostituzione del responsabile sanitario, il legale rappresentante della Hotel San Francisco srl è tenuto a comunicare tempestivamente le generalità del nuovo responsabile, documentandone i titoli professionali da questi posseduti e produrre dichiarazione di accettazione dell'incarico ai fini della variazione, ai sensi dell'art. 10, comma 2 della L.R. n. 9/2017 e s.m.i. del relativo provvedimento autorizzativo.

VERIFICA AI SENSI DEL D. LGS. 196/03
Garanzie alla riservatezza

La pubblicazione dell'atto all'Albo, salve le garanzie previste dalla legge 241/90 in tema di accesso ai documenti amministrativi, avviene nel rispetto della tutela alla riservatezza dei cittadini, secondo quanto disposto dal D. lgs. n. 196/03 in materia di protezione dei dati personali, nonché dal vigente regolamento regionale n. 5/2006 per il trattamento dei dati sensibili e giudiziari.
Ai fini della pubblicità legale, l'atto destinato alla pubblicazione è redatto in modo da evitare la diffusione di dati personali identificativi non necessari ovvero il riferimento a dati sensibili, qualora tali dati fossero indispensabili per l'adozione dell'atto, essi sono trasferiti in documenti separati, esplicitamente richiamati.

ADEMPIMENTI DI CUI ALLA L.R. 28/01 e successive modificazioni ed integrazioni.

Il presente provvedimento non comporta alcun mutamento qualitativo o quantitativo di entrata o di spesa né a carico del Bilancio della Regione né a carico degli Enti per i cui debiti i creditori potrebbero rivalersi sulla Regione e che è escluso ogni ulteriore onere aggiuntivo rispetto a quelli già autorizzati a valere sullo stanziamento previsto dal bilancio regionale.

DETERMINA

Di prendere atto di quanto espresso in narrativa, che costituisce parte integrante e sostanziale del presente atto e che qui si intende integralmente riportato.

- Prendere atto della modifica del Responsabile Sanitario indicato nella Determina 472 del 27/12/2023 con nomina del Dott. Vincenzo Fortunato, nato a **...omissis...** il 21/8/1956, laureato in Medicina e Chirurgia presso l'Università degli Studi di Bari il 10/06/1985, specializzato in Igiene e Medicina Preventiva presso l'Università degli Studi di Bari il 23/10/2001 e iscritto all'Albo dei Medici Chirurghi della provincia di Bari dal 04/02/1986 al n. 7959 quale nuovo Responsabile Sanitario della RSA per soggetti non autosufficienti di titolarità della Hotel San Francisco srl denominata "*Hotel San Francisco*".

Con la precisazione che:
In caso di sostituzione del responsabile sanitario, il legale rappresentante della Hotel San Francisco srl è tenuto a comunicare tempestivamente le generalità del nuovo responsabile, documentandone i titoli professionali da questi posseduti e produrre dichiarazione di accettazione dell'incarico ai fini della variazione, ai sensi dell'art. 10, comma 2 della L.R. n. 9/2017 e s.m.i. del relativo provvedimento autorizzativo.

Di notificare il presente provvedimento:

- Al legale rappresentante Hotel San Francisco srl
  (sanfranciscobitritto@pec.it);
- Al Direttore Generale della ASL Bari
  (direzionegenerale.aslbari@pec.rupar.puglia.it);
- Al Direttore dell'Area Sociosanitaria della ASL Bari
  (servsociosanitari.aslbari@pec.rupar.puglia.it);
- Al Dipartimento di Prevenzione della ASL Bari
  (dipartimentoprevenzione.aslbari@pec.rupar.puglia.it);
- Al Dipartimento di Prevenzione della ASL Lecce
  (dipartimento.prevenzione@pec.asl.lecce.it);
- di pubblicare il presente provvedimento sul Bollettino Ufficiale della Regione Puglia.

Il presente provvedimento:

a. sarà pubblicato sul BURP ai sensi della Legge Regionale 15 giugno 2023, n. 18;
b. sarà pubblicato all'Albo della Sezione Strategie e Governo dell'Offerta/Albo Telematico (*ove disponibile*);
c. sarà trasmesso in copia conforme all'originale alla Segreteria della Giunta Regionale;
d. sarà trasmesso alla Sezione Comunicazione Istituzionale della Regione Puglia per gli adempimenti di cui all'art. 23 del D. Lgs. n. 33/2013;
e. sarà disponibile nel sito ufficiale della Regione Puglia *(ove disponibile l'albo telematico*);
f. il presente atto, composto da n. 5 facciate, è adottato in originale;
g. viene redatto in forma integrale.

Il presente Provvedimento è direttamente esecutivo.

Firmato digitalmente da:

Funzionario Amministrativo
Claudio Di Cillo

E.Q.. Autorizzazione e Accreditamento Strutture Sociosanitarie negli Ambiti Territoriali Brindisi-Lecce-Taranto
Francesca Vantaggiato

Il Dirigente del Servizio Strategie e Governo dell'Assistenza alle Persone in Condizioni di Fragilità - Assistenza Sociosanitaria
Elena Memeo

Il Dirigente della Sezione Strategie e Governo dell'Offerta
Mauro Nicastro

DETERMINAZIONE DEL DIRIGENTE SEZIONE STRATEGIE E GOVERNO DELL'OFFERTA 29 ottobre 2024, n. 501

Provitamed srl - Variazione del Responsabile Sanitario per il Centro diurno per soggetti non autosufficienti di cui al R.R. n. 4/2019 con dotazione di 25 posti letto posti letto denominato "Provita" ubicato in Copertino (LE), in via Calabria, n. 1

IL DIRIGENTE DELLA STRUTTURA PROPONENTE

Vista la Legge regionale 4 febbraio 1997, n. 7 – Norme di Organizzazione dell'Amministrazione Regionale;
Vista la Deliberazione G.R. n. 3261 del 28/7/98 e s.m.i.;
Visti gli artt. 4 e 16 del D. Lgs. 165/01 e s.m.i.;
Vista la deliberazione di Giunta Regionale n. 1426 del 4/10/2005;
Visto il Decreto del Presidente della Giunta Regionale 22 febbraio 2008 n. 161;
Vista la Deliberazione di Giunta Regionale n. 1444 del 30 luglio 2008;
Vista la Determinazione del Direttore dell'Area Organizzazione e Riforma dell'Amministrazione n. 9 del 20/04/2015, ad oggetto "*riassetto organizzativo dell'Area Politiche per la promozione della salute, delle persone e delle pari opportunità*";
Visto il Decreto del Presidente della Giunta Regionale 22 Gennaio 2021, n. 22 "*Adozione Atto di Alta Organizzazione. Modello Organizzativo MAIA 2.0*" pubblicato sul Bollettino Ufficiale della Regione Puglia n. 15 del 28/01/2021, successivamente modificato ed integrato con Decreto del Presidente della Giunta regionale 10 Febbraio 2021, n. 45;
Vista la Determinazione del Dirigente della Sezione Personale e Organizzazione n. 26 del 26/07/2024 di ulteriore proroga incarico di direzione del Servizio Strategie e Governo dell'Assistenza alle Persone in Condizione di Fragilità della Sezione Strategie e Governo dell'Offerta afferente al Dipartimento Promozione della Salute e del Benessere Animale;
Vista la Deliberazione di Giunta Regionale n. 322 del 07/03/2022 di conferimento dell'incarico di Direzione della Sezione Strategie e Governo dell'Offerta;
In Bari, sulla base dell'istruttoria espletata dai funzionari istruttori, e confermata dal Dirigente di Servizio, presso la sede della Sezione Strategie e Governo dell'Offerta (SGO), riceve la seguente relazione.
Con Determina Dirigenziale n. 323 del 06/07/2024, veniva confermata l'autorizzazione all'esercizio e si rilasciava l'accreditamento istituzionale al Centro Diurno per soggetti non autosufficienti di titolarità della Provitamed srl denominato *"Provita"* ubicato in Copertino (LE) alla via Calabria n. 1, con dotazione di 25 posti letto.
Con pec del 02/08/2024, acquisita al protocollo Regione Puglia al n. 394593 del 02/08/2024, la Provitamed srl comunicava la variazione del Responsabile Sanitario, indicando quale nuovo Medico Responsabile il dott. Vinicio Luciano Giovanni Perrone. Nella nota, la struttura, inviava anche attestazione dei titoli di studio, accettazione dell'incarico e l'assenza di cause di incompatibilità e inconferibilità relativi al predetto medico.
Posto quanto sopra, si propone di

- Prendere atto della modifica del Responsabile sanitario indicato nella Determina 323 del 06/07/2024 con nomina del Dott. Vinicio Luciano Giovanni Perrone, nato a **...omissis...** il 23/07/1970, laureato in Medicina e Chirurgia presso l'Università Cattolica Sacro Cuore il 19/07/1993, specializzato in Ortopedia presso l'Università Cattolica Sacro Cuore il 18/11/1998, iscritto all'Albo dei Medici Chirurghi della provincia di Lecce dal 08/02/1994 al n. 5747 quale nuovo Responsabile Sanitario del Centro Diurno per soggetti non autosufficienti di titolarità della Provitamed srl denominata "*Provita*";

Con la precisazione che:

- in caso di sostituzione del responsabile sanitario, il legale rappresentante della Provitamed srl è tenuto a comunicare tempestivamente le generalità del nuovo responsabile, documentandone i

titoli professionali da questi posseduti e produrre dichiarazione di accettazione dell'incarico ai fini della variazione, ai sensi dell'art. 10, comma 2 della L.R. n. 9/2017 e s.m.i. del relativo provvedimento autorizzativo.

VERIFICA AI SENSI DEL D. LGS. 196/03
Garanzie alla riservatezza

La pubblicazione dell'atto all'Albo, salve le garanzie previste dalla legge 241/90 in tema di accesso ai documenti amministrativi, avviene nel rispetto della tutela alla riservatezza dei cittadini, secondo quanto disposto dal D. lgs. n. 196/03 in materia di protezione dei dati personali, nonché dal vigente regolamento regionale n. 5/2006 per il trattamento dei dati sensibili e giudiziari.
Ai fini della pubblicità legale, l'atto destinato alla pubblicazione è redatto in modo da evitare la diffusione di dati personali identificativi non necessari ovvero il riferimento a dati sensibili, qualora tali dati fossero indispensabili per l'adozione dell'atto, essi sono trasferiti in documenti separati, esplicitamente richiamati.

ADEMPIMENTI DI CUI ALLA L.R. 28/01 e successive modificazioni ed integrazioni.

Il presente provvedimento non comporta alcun mutamento qualitativo o quantitativo di entrata o di spesa né a carico del Bilancio della Regione né a carico degli Enti per i cui debiti i creditori potrebbero rivalersi sulla Regione e che è escluso ogni ulteriore onere aggiuntivo rispetto a quelli già autorizzati a valere sullo stanziamento previsto dal bilancio regionale.

DETERMINA

Di prendere atto di quanto espresso in narrativa, che costituisce parte integrante e sostanziale del presente atto e che qui si intende integralmente riportato.

- Prendere atto della modifica del Responsabile sanitario indicato nella Determina 323 del 06/07/2024 con nomina del Dott. Vinicio Luciano Giovanni Perrone, nato a **...omissis...** il 23/07/1970, laureato in Medicina e Chirurgia presso l'Università Cattolica Sacro Cuore il 19/07/1993, specializzato in Ortopedia presso l'Università Cattolica Sacro Cuore il 18/11/1998, iscritto all'Albo dei Medici Chirurghi della provincia di Lecce dal 08/02/1994 al n. 5747 quale nuovo Responsabile Sanitario del Centro Diurno per soggetti non autosufficienti di titolarità della Provitamed srl denominata "*Provita*";

Con la precisazione che:

- in caso di sostituzione del responsabile sanitario, il legale rappresentante della Provitamed srl è tenuto a comunicare tempestivamente le generalità del nuovo responsabile, documentandone i titoli professionali da questi posseduti e produrre dichiarazione di accettazione dell'incarico ai fini della variazione, ai sensi dell'art. 10, comma 2 della L.R. n. 9/2017 e s.m.i. del relativo provvedimento autorizzativo.

Di notificare il presente provvedimento:

- Al legale rappresentante della Provita srl
  provita.srl@pec.it
- Al Direttore generale della ASL Lecce
  direzione.generale@pec.asl.lecce.it
- Al Direttore dell'Area Sociosanitaria della ASL Lecce
  area.sociosanitaria@pec.asl.lecce.it

- Al Dipartimento di Prevenzione della ASL Lecce
  dipartimento.prevenzione@pec.asl.lecce.it
- Al Dipartimento di Prevenzione della ASL Bari
  dipartimentoprevenzione.aslbari@pec.rupar.puglia.it
- di pubblicare il presente provvedimento sul Bollettino Ufficiale della Regione Puglia.

Il presente provvedimento:

a. sarà pubblicato sul BURP ai sensi della Legge Regionale 15 giugno 2023, n. 18;
b. sarà pubblicato all'Albo della Sezione Strategie e Governo dell'Offerta/Albo Telematico (*ove disponibile*);
c. sarà trasmesso in copia conforme all'originale alla Segreteria della Giunta Regionale;
d. sarà trasmesso alla Sezione Comunicazione Istituzionale della Regione Puglia per gli adempimenti di cui all'art. 23 del D. Lgs. n. 33/2013;
e. sarà disponibile nel sito ufficiale della Regione Puglia *(ove disponibile l'albo telematico*);
f. il presente atto, composto da n. 5 facciate, è adottato in originale;
g. viene redatto in forma integrale.

Il presente Provvedimento è direttamente esecutivo.

Firmato digitalmente da:

Funzionario Amministrativo
Claudio Di Cillo

E.Q.. Autorizzazione e Accreditamento Strutture Sociosanitarie negli Ambiti Territoriali
Brindisi-Lecce-Taranto
Francesca Vantaggiato

Il Dirigente del Servizio Strategie e Governo dell'Assistenza alle Persone in Condizioni
di Fragilità - Assistenza Sociosanitaria
Elena Memeo

Il Dirigente della Sezione Strategie e Governo dell'Offerta
Mauro Nicastro

DETERMINAZIONE DEL DIRIGENTE SEZIONE STRATEGIE E GOVERNO DELL'OFFERTA 29 ottobre 2024, n. 502

Società Coop. Soc. Santa Chiara - Variazione del Responsabile Sanitario per il Centro diurno per soggetti non autosufficienti di cui al R.R. n. 4/2019 con dotazione di 30 posti letto posti letto denominato "Centro Diurno Integrato Santa Chiara" ubicato in Manfredonia (FG), in via Lago Salso, n. 3

IL DIRIGENTE DELLA STRUTTURA PROPONENTE

Vista la Legge regionale 4 febbraio 1997, n. 7 – Norme di Organizzazione dell'Amministrazione Regionale;
Vista la Deliberazione G.R. n. 3261 del 28/7/98 e s.m.i.;
Visti gli artt. 4 e 16 del D. Lgs. 165/01 e s.m.i.;
Vista la deliberazione di Giunta Regionale n. 1426 del 4/10/2005;
Visto il Decreto del Presidente della Giunta Regionale 22 febbraio 2008 n. 161;
Vista la Deliberazione di Giunta Regionale n. 1444 del 30 luglio 2008;
Vista la Determinazione del Direttore dell'Area Organizzazione e Riforma dell'Amministrazione n. 9 del 20/04/2015, ad oggetto "*riassetto organizzativo dell'Area Politiche per la promozione della salute, delle persone e delle pari opportunità*";
Visto il Decreto del Presidente della Giunta Regionale 22 Gennaio 2021, n. 22 "*Adozione Atto di Alta Organizzazione. Modello Organizzativo MAIA 2.0*" pubblicato sul Bollettino Ufficiale della Regione Puglia n. 15 del 28/01/2021, successivamente modificato ed integrato con Decreto del Presidente della Giunta regionale 10 Febbraio 2021, n. 45;
Vista la Determinazione del Dirigente della Sezione Personale e Organizzazione n. 26 del 26/07/2024 di ulteriore proroga incarico di direzione del Servizio Strategie e Governo dell'Assistenza alle Persone in Condizione di Fragilità della Sezione Strategie e Governo dell'Offerta afferente al Dipartimento Promozione della Salute e del Benessere Animale;
Vista la Deliberazione di Giunta Regionale n. 322 del 07/03/2022 di conferimento dell'incarico di Direzione della Sezione Strategie e Governo dell'Offerta;
In Bari, sulla base dell'istruttoria espletata dai funzionari istruttori, e confermata dal Dirigente di Servizio, presso la sede della Sezione Strategie e Governo dell'Offerta (SGO), riceve la seguente relazione.
Con Determina Dirigenziale n. 439 del 27/12/2023, veniva confermata l'autorizzazione all'esercizio e si rilasciava l'accreditamento istituzionale al Centro Diurno per soggetti non autosufficienti di titolarità della Società Coop. Soc. Santa Chiara denominato *"Centro Diurno Integrato Santa Chiara"* ubicato in Manfredonia (FG) alla via Lago Salso n. 3. con dotazione di 30 posti letto.
Con pec del 02/07/2024, acquisita al protocollo Regione Puglia al n. 334641 del 02/07/2024, la Società Coop. Soc. Santa Chiara comunicava la variazione del Responsabile Sanitario, indicando quale nuovo Medico Responsabile il dott. Donato Antonacci. Nella nota, la struttura, inviava anche attestazione dei titoli di studio, accettazione dell'incarico e assenza di cause di incompatibilità e inconferibilità relativi al predetto medico.
Posto quanto sopra, si propone di:

- Prendere atto della modifica del Responsabile sanitario indicato nella Determina 439 del 27/12/2023 con nomina del Dott. Donato Antonacci, nato a **...omissis...** il 11/05/1956, laureato in Medicina e Chirurgia presso l'Università degli Studi G. D'Annunzio di Chieti il 14/11/1981, specializzato in Geriatria presso l'Università degli Studi G. D'Annunzio di Chieti il 24/11/1986, iscritto all'Albo dei Medici Chirurghi della provincia di Foggia dal 23/12/1981 al n. 2684 quale nuovo Responsabile Sanitario del Centro Diurno per soggetti non autosufficienti di titolarità della Società Coop. Soc. Santa Chiara denominata "*Centro Diurno Integrato Santa Chiara*".

Con la precisazione che:

- in caso di sostituzione del responsabile sanitario, il legale rappresentante della Società Coop. Soc. Santa

Chiara è tenuto a comunicare tempestivamente le generalità del nuovo responsabile, documentandone i titoli professionali da questi posseduti e produrre dichiarazione di accettazione dell'incarico ai fini della variazione, ai sensi dell'art. 10, comma 2 della L.R. n. 9/2017 e s.m.i. del relativo provvedimento autorizzativo.

VERIFICA AI SENSI DEL D. LGS. 196/03
Garanzie alla riservatezza

La pubblicazione dell'atto all'Albo, salve le garanzie previste dalla legge 241/90 in tema di accesso ai documenti amministrativi, avviene nel rispetto della tutela alla riservatezza dei cittadini, secondo quanto disposto dal D. lgs. n. 196/03 in materia di protezione dei dati personali, nonché dal vigente regolamento regionale n. 5/2006 per il trattamento dei dati sensibili e giudiziari.
Ai fini della pubblicità legale, l'atto destinato alla pubblicazione è redatto in modo da evitare la diffusione di dati personali identificativi non necessari ovvero il riferimento a dati sensibili, qualora tali dati fossero indispensabili per l'adozione dell'atto, essi sono trasferiti in documenti separati, esplicitamente richiamati.

ADEMPIMENTI DI CUI ALLA L.R. 28/01 e successive modificazioni ed integrazioni.

Il presente provvedimento non comporta alcun mutamento qualitativo o quantitativo di entrata o di spesa né a carico del Bilancio della Regione né a carico degli Enti per i cui debiti i creditori potrebbero rivalersi sulla Regione e che è escluso ogni ulteriore onere aggiuntivo rispetto a quelli già autorizzati a valere sullo stanziamento previsto dal bilancio regionale.

DETERMINA

Di prendere atto di quanto espresso in narrativa, che costituisce parte integrante e sostanziale del presente atto e che qui si intende integralmente riportato.

- Prendere atto della modifica del Responsabile sanitario indicato nella Determina 439 del 27/12/2023 con nomina del Dott. Donato Antonacci, nato a **...omissis...** il 11/05/1956, laureato in Medicina e Chirurgia presso l'Università degli Studi G. D'Annunzio di Chieti il 14/11/1981, specializzato in Geriatria presso l'Università degli Studi G. D'Annunzio di Chieti il 24/11/1986, iscritto all'Albo dei Medici Chirurghi della provincia di Foggia dal 23/12/1981 al n. 2684 quale nuovo Responsabile Sanitario del Centro Diurno per soggetti non autosufficienti di titolarità della Società Coop. Soc. Santa Chiara denominata "*Centro Diurno Integrato Santa Chiara*";

Con la precisazione che:

- in caso di sostituzione del responsabile sanitario, il legale rappresentante della Società Coop. Soc. Santa Chiara è tenuto a comunicare tempestivamente le generalità del nuovo responsabile, documentandone i titoli professionali da questi posseduti e produrre dichiarazione di accettazione dell'incarico ai fini della variazione, ai sensi dell'art. 10, comma 2 della L.R. n. 9/2017 e s.m.i. del relativo provvedimento autorizzativo.

Di notificare il presente provvedimento:

- Al legale rappresentante della Società Coop. Santa Chiara
  Cooperativasantachiara@pec.it
- Al Direttore generale della ASL Foggia
  direttoregenerale@mailcert.aslfg.it
- Al Direttore dell'Area Sociosanitaria della ASL Foggia

- Al Dipartimento di Prevenzione della ASL Foggia
  dipartimento.prevenzione@mailcert.aslfg.it
- Al Dipartimento di Prevenzione della ASL Bat
  dip.prevenzione@mailcert.aslbat.it
- di pubblicare il presente provvedimento sul Bollettino Ufficiale della Regione Puglia.

Il presente provvedimento:

a. sarà pubblicato sul BURP ai sensi della Legge Regionale 15 giugno 2023, n. 18;
b. sarà pubblicato all'Albo della Sezione Strategie e Governo dell'Offerta/Albo Telematico (*ove disponibile*);
c. sarà trasmesso in copia conforme all'originale alla Segreteria della Giunta Regionale;
d. sarà trasmesso alla Sezione Comunicazione Istituzionale della Regione Puglia per gli adempimenti di cui all'art. 23 del D. Lgs. n. 33/2013;
e. sarà disponibile nel sito ufficiale della Regione Puglia *(ove disponibile l'albo telematico*);
f. il presente atto, composto da n. 5 facciate, è adottato in originale;
g. viene redatto in forma integrale.

Il presente Provvedimento è direttamente esecutivo.

Firmato digitalmente da:

Funzionario Amministrativo
Claudio Di Cillo

E.Q.. Autorizzazione e Accreditamento Strutture Sociosanitarie negli Ambiti Territoriali
Brindisi-Lecce-Taranto
Francesca Vantaggiato

Il Dirigente del Servizio Strategie e Governo dell'Assistenza alle Persone in Condizioni
di Fragilità - Assistenza Sociosanitaria
Elena Memeo

Il Dirigente della Sezione Strategie e Governo dell'Offerta
Mauro Nicastro

DETERMINAZIONE DEL DIRIGENTE SEZIONE STRATEGIE E GOVERNO DELL'OFFERTA 29 ottobre 2024, n. 503
Hotel San Francisco srl - Variazione del Responsabile Sanitario per la RSA Disabili di cui al R.R. n. 5/2019 con dotazione di 40 posti letto posti letto denominata "Hotel San Francisco" ubicata in Bitritto (BA), in via Festa, 2

IL DIRIGENTE DELLA STRUTTURA PROPONENTE

Vista la Legge regionale 4 febbraio 1997, n. 7 – Norme di Organizzazione dell'Amministrazione Regionale;
Vista la Deliberazione G.R. n. 3261 del 28/7/98 e s.m.i.;
Visti gli artt. 4 e 16 del D. Lgs. 165/01 e s.m.i.;
Vista la deliberazione di Giunta Regionale n. 1426 del 4/10/2005;
Visto il Decreto del Presidente della Giunta Regionale 22 febbraio 2008 n. 161;
Vista la Deliberazione di Giunta Regionale n. 1444 del 30 luglio 2008;
Vista la Determinazione del Direttore dell'Area Organizzazione e Riforma dell'Amministrazione n. 9 del 20/04/2015, ad oggetto "riassetto organizzativo dell'Area Politiche per la promozione della salute, delle persone e delle pari opportunità";
Visto il Decreto del Presidente della Giunta Regionale 22 Gennaio 2021, n. 22 "Adozione Atto di Alta Organizzazione. Modello Organizzativo MAIA 2.0" pubblicato sul Bollettino Ufficiale della Regione Puglia n. 15 del 28/01/2021, successivamente modificato ed integrato con Decreto del Presidente della Giunta regionale 10 Febbraio 2021, n. 45;
Vista la Determinazione del Dirigente della Sezione Personale e Organizzazione n. 26 del 26/07/2024 di ulteriore proroga incarico di direzione del Servizio Strategie e Governo dell'Assistenza alle Persone in Condizione di Fragilità della Sezione Strategie e Governo dell'Offerta afferente al Dipartimento Promozione della Salute e del Benessere Animale;
Vista la Deliberazione di Giunta Regionale n. 322 del 07/03/2022 di conferimento dell'incarico di Direzione della Sezione Strategie e Governo dell'Offerta;

In Bari, sulla base dell'istruttoria espletata dai funzionari istruttori, e confermata dal Dirigente di Servizio, presso la sede della Sezione Strategie e Governo dell'Offerta (SGO), riceve la seguente relazione.

Con Determina Dirigenziale n. 473 del 27/12/2023, veniva confermata l'autorizzazione all'esercizio e si rilasciava l'accreditamento istituzionale alla RSA per soggetti disabili di titolarità della Hotel San Francisco srl denominata *"*Hotel San Francisco*"* ubicata in Bitritto (BA) alla via Festa, n. 2 con dotazione di 40 posti letto.
Con pec del 31/05/2024, la Hotel San Francisco srl comunicava la variazione del Responsabile Sanitario, indicando quale nuovo Medico Responsabile il dott. Vincenzo Fortunato. Nella nota, la struttura, inviava anche attestazione dei titoli di studio, accettazione dell'incarico e assenza di cause di incompatibilità e inconferibilità relativi al predetto medico.
Posto quanto sopra, si propone di:

- Prendere atto della modifica del Responsabile sanitario indicato nella Determina 473 del 27/12/2023 con nomina del Dott. Vincenzo Fortunato, nato a **...omissis...** il 21/8/1956, laureato in Medicina e Chirurgia presso l'Università degli Studi di Bari il 10/06/1985, specializzato in Igiene e Medicina Preventiva presso l'Università degli Studi di Bari il 23/10/2001 e iscritto all'Albo dei Medici Chirurghi della provincia di Bari dal 04/02/1986 al n. 7959 quale nuovo Responsabile Sanitario della RSA per soggetti disabili di titolarità della Hotel San Francisco srl denominata "*Hotel San Francisco*".

Con la precisazione che:
In caso di sostituzione del responsabile sanitario, il legale rappresentante della Hotel San Francisco srl è tenuto a comunicare tempestivamente le generalità del nuovo responsabile, documentandone i titoli professionali

da questi posseduti e produrre dichiarazione di accettazione dell'incarico ai fini della variazione, ai sensi dell'art. 10, comma 2 della L.R. n. 9/2017 e s.m.i. del relativo provvedimento autorizzativo.

VERIFICA AI SENSI DEL D. LGS. 196/03
Garanzie alla riservatezza

La pubblicazione dell'atto all'Albo, salve le garanzie previste dalla legge 241/90 in tema di accesso ai documenti amministrativi, avviene nel rispetto della tutela alla riservatezza dei cittadini, secondo quanto disposto dal D. lgs. n. 196/03 in materia di protezione dei dati personali, nonché dal vigente regolamento regionale n. 5/2006 per il trattamento dei dati sensibili e giudiziari.
Ai fini della pubblicità legale, l'atto destinato alla pubblicazione è redatto in modo da evitare la diffusione di dati personali identificativi non necessari ovvero il riferimento a dati sensibili, qualora tali dati fossero indispensabili per l'adozione dell'atto, essi sono trasferiti in documenti separati, esplicitamente richiamati.

ADEMPIMENTI DI CUI ALLA L.R. 28/01 e successive modificazioni ed integrazioni.

Il presente provvedimento non comporta alcun mutamento qualitativo o quantitativo di entrata o di spesa né a carico del Bilancio della Regione né a carico degli Enti per i cui debiti i creditori potrebbero rivalersi sulla Regione e che è escluso ogni ulteriore onere aggiuntivo rispetto a quelli già autorizzati a valere sullo stanziamento previsto dal bilancio regionale.

DETERMINA

Di prendere atto di quanto espresso in narrativa, che costituisce parte integrante e sostanziale del presente atto e che qui si intende integralmente riportato.

- Prendere atto della modifica del Responsabile sanitario indicato nella Determina 473 del 27/12/2023 con nomina del Dott. Vincenzo Fortunato, nato a **...omissis...** il 21/8/1956, laureato in Medicina e Chirurgia presso l'Università degli Studi di Bari il 10/06/1985, specializzato in Igiene e Medicina Preventiva presso l'Università degli Studi di Bari il 23/10/2001 e iscritto all'Albo dei Medici Chirurghi della provincia di Bari dal 04/02/1986 al n. 7959 quale nuovo Responsabile Sanitario della RSA per soggetti disabili di titolarità della Hotel San Francisco srl denominata "*Hotel San Francisco*".

Con la precisazione che:
In caso di sostituzione del responsabile sanitario, il legale rappresentante della Hotel San Francisco srl è tenuto a comunicare tempestivamente le generalità del nuovo responsabile, documentandone i titoli professionali da questi posseduti e produrre dichiarazione di accettazione dell'incarico ai fini della variazione, ai sensi dell'art. 10, comma 2 della L.R. n. 9/2017 e s.m.i. del relativo provvedimento autorizzativo.
Di notificare il presente provvedimento:

- Al legale rappresentante Hotel San Francisco srl
  (sanfranciscobitritto@pec.it);
- Al Direttore Generale della ASL Bari
  (direzionegenerale.aslbari@pec.rupar.puglia.it);
- Al Direttore dell'Area Sociosanitaria della ASL Bari
  (servsociosanitari.aslbari@pec.rupar.puglia.it);
- Al Dipartimento di Prevenzione della ASL Bari
  (dipartimentoprevenzione.aslbari@pec.rupar.puglia.it);
- Al Dipartimento di Prevenzione della ASL Lecce
  (dipartimento.prevenzione@pec.asl.lecce.it);

- di pubblicare il presente provvedimento sul Bollettino Ufficiale della Regione Puglia.

Il presente provvedimento:

a. sarà pubblicato sul BURP ai sensi della Legge Regionale 15 giugno 2023, n. 18;
b. sarà pubblicato all'Albo della Sezione Strategie e Governo dell'Offerta/Albo Telematico (*ove disponibile*);
c. sarà trasmesso in copia conforme all'originale alla Segreteria della Giunta Regionale;
d. sarà trasmesso alla Sezione Comunicazione Istituzionale della Regione Puglia per gli adempimenti di cui all'art. 23 del D. Lgs. n. 33/2013;
e. sarà disponibile nel sito ufficiale della Regione Puglia *(ove disponibile l'albo telematico*);
f. il presente atto, composto da n. 5 facciate, è adottato in originale;
g. viene redatto in forma integrale.

Il presente Provvedimento è direttamente esecutivo.

Firmato digitalmente da:

Funzionario Amministrativo
Claudio Di Cillo

E.Q.. Autorizzazione e Accreditamento Strutture Sociosanitarie negli Ambiti Territoriali
Brindisi-Lecce-Taranto
Francesca Vantaggiato

Il Dirigente del Servizio Strategie e Governo dell'Assistenza alle Persone in Condizioni
di Fragilità - Assistenza Sociosanitaria
Elena Memeo

Il Dirigente della Sezione Strategie e Governo dell'Offerta
Mauro Nicastro

DETERMINAZIONE DEL DIRIGENTE SEZIONE STRATEGIE E GOVERNO DELL'OFFERTA 29 ottobre 2024, n. 504

IDEASS SPA - Variazione del Responsabile Sanitario per la RSA non autosufficienti di cui al R.R. n. 4/2019 con dotazione di 100 posti letto posti letto denominata "Villa Iris" ubicata in Mesagne (BR), in via Tito Speri, snc

IL DIRIGENTE DELLA STRUTTURA PROPONENTE

Vista la Legge regionale 4 febbraio 1997, n. 7 – Norme di Organizzazione dell'Amministrazione Regionale;
Vista la Deliberazione G.R. n. 3261 del 28/7/98 e s.m.i.;
Visti gli artt. 4 e 16 del D. Lgs. 165/01 e s.m.i.;
Vista la deliberazione di Giunta Regionale n. 1426 del 4/10/2005;
Visto il Decreto del Presidente della Giunta Regionale 22 febbraio 2008 n. 161;
Vista la Deliberazione di Giunta Regionale n. 1444 del 30 luglio 2008;
Vista la Determinazione del Direttore dell'Area Organizzazione e Riforma dell'Amministrazione n. 9 del 20/04/2015, ad oggetto "riassetto organizzativo dell'Area Politiche per la promozione della salute, delle persone e delle pari opportunità";
Visto il Decreto del Presidente della Giunta Regionale 22 Gennaio 2021, n. 22 "Adozione Atto di Alta Organizzazione. Modello Organizzativo MAIA 2.0" pubblicato sul Bollettino Ufficiale della Regione Puglia n. 15 del 28/01/2021, successivamente modificato ed integrato con Decreto del Presidente della Giunta regionale 10 Febbraio 2021, n. 45;
Vista la Determinazione del Dirigente della Sezione Personale e Organizzazione n. 26 del 26/07/2024 di ulteriore proroga incarico di direzione del Servizio Strategie e Governo dell'Assistenza alle Persone in Condizione di Fragilità della Sezione Strategie e Governo dell'Offerta afferente al Dipartimento Promozione della Salute e del Benessere Animale;
Vista la Deliberazione di Giunta Regionale n. 322 del 07/03/2022 di conferimento dell'incarico di Direzione della Sezione Strategie e Governo dell'Offerta;

In Bari, sulla base dell'istruttoria espletata dai funzionari istruttori, e confermata dal Dirigente di Servizio, presso la sede della Sezione Strategie e Governo dell'Offerta (SGO), riceve la seguente relazione.

Con Determina Dirigenziale n. 335 del 08/11/2023, veniva confermata l'autorizzazione all'esercizio e si rilasciava l'accreditamento istituzionale alla RSA per soggetti non autosufficienti di titolarità della Ideass Spa denominata *"*Villa Iris*"* ubicata in Mesagne (BR) alla via Tito Speri, snc con dotazione di 100 posti letto.
Con pec del 10/10/2024, acquisita al protocollo Regione Puglia al n. 496108 del 11/10/2024, la Ideass Spa comunicava la variazione del Responsabile Sanitario, indicando quale nuovo Medico Responsabile il dott. Dario Stomati. Nella nota, la struttura, inviava anche attestazione dei titoli di studio, accettazione dell'incarico e assenza di cause di incompatibilità e inconferibilità relativi al predetto medico.
Posto quanto sopra, si propone di:

- Prendere atto della modifica del Responsabile sanitario indicato nella Determina 335 del 08/11/2023 con nomina del Dott. Dario Stomati, nato a **...omissis...** il 03/07/1974, laureato in Medicina e Chirurgia presso l'Università degli Studi di Bari il 16/04/1999, specializzato in Neurologia presso l'Università degli studi di Bari il 11/11/2004, iscritto all'Albo dei Medici Chirurghi della provincia di Brindisi dal 01/06/2000 al n. 2722 quale nuovo Responsabile Sanitario della RSA per soggetti non autosufficienti di titolarità della Ideass Spa denominata "*Villa Iris*".

Con la precisazione che:

- in caso di sostituzione del responsabile sanitario, il legale rappresentante della Ideass Spa è tenuto

a comunicare tempestivamente le generalità del nuovo responsabile, documentandone i titoli professionali da questi posseduti e produrre dichiarazione di accettazione dell'incarico ai fini della variazione, ai sensi dell'art. 10, comma 2 della L.R. n. 9/2017 e s.m.i. del relativo provvedimento autorizzativo.

VERIFICA AI SENSI DEL D. LGS. 196/03
Garanzie alla riservatezza

La pubblicazione dell'atto all'Albo, salve le garanzie previste dalla legge 241/90 in tema di accesso ai documenti amministrativi, avviene nel rispetto della tutela alla riservatezza dei cittadini, secondo quanto disposto dal D. lgs. n. 196/03 in materia di protezione dei dati personali, nonché dal vigente regolamento regionale n. 5/2006 per il trattamento dei dati sensibili e giudiziari.
Ai fini della pubblicità legale, l'atto destinato alla pubblicazione è redatto in modo da evitare la diffusione di dati personali identificativi non necessari ovvero il riferimento a dati sensibili, qualora tali dati fossero indispensabili per l'adozione dell'atto, essi sono trasferiti in documenti separati, esplicitamente richiamati.

ADEMPIMENTI DI CUI ALLA L.R. 28/01 e successive modificazioni ed integrazioni.

Il presente provvedimento non comporta alcun mutamento qualitativo o quantitativo di entrata o di spesa né a carico del Bilancio della Regione né a carico degli Enti per i cui debiti i creditori potrebbero rivalersi sulla Regione e che è escluso ogni ulteriore onere aggiuntivo rispetto a quelli già autorizzati a valere sullo stanziamento previsto dal bilancio regionale.

DETERMINA

Di prendere atto di quanto espresso in narrativa, che costituisce parte integrante e sostanziale del presente atto e che qui si intende integralmente riportato.

- Prendere atto della modifica del Responsabile sanitario indicato nella Determina 335 del 08/11/2023 con nomina del Dott. Dario Stomati, nato a **...omissis...** il 03/07/1974, laureato in Medicina e Chirurgia presso l'Università degli Studi di Bari il 16/04/1999, specializzato in Neurologia presso l'Università degli Studi di Bari il 11/11/2004, iscritto all'Albo dei Medici Chirurghi della provincia di Brindisi dal 01/06/2000 al n. 2722 quale nuovo Responsabile Sanitario della RSA per soggetti non autosufficienti di titolarità della Ideass Spa denominata "*Villa Iris*".

Con la precisazione che:

- in caso di sostituzione del responsabile sanitario, il legale rappresentante della Ideass Spa è tenuto a comunicare tempestivamente le generalità del nuovo responsabile, documentandone i titoli professionali da questi posseduti e produrre dichiarazione di accettazione dell'incarico ai fini della variazione, ai sensi dell'art. 10, comma 2 della L.R. n. 9/2017 e s.m.i. del relativo provvedimento autorizzativo.

Di notificare il presente provvedimento:

- Al legale rappresentante della Società Ideass Spa
  (info@pec.ideass.it)
- Al Direttore generale della ASL Brindisi;
  (direzionegenerale@asl.brindisi.it)

- Al Direttore dell'Area Sociosanitaria della ASL Brindisi;
  (servizisociali.asl.brindisi@pec.rupar.puglia.it)
- Al Dipartimento di Prevenzione della ASL Brindisi
  (dipartimentoprevenzione@asl.brindisi.it)
- Al Dipartimento di Prevenzione della ASL Taranto
  (dipartprevenzione.asl.taranto@pec.rupar.puglia.it)
- di pubblicare il presente provvedimento sul Bollettino Ufficiale della Regione Puglia.

Il presente provvedimento:

a. sarà pubblicato sul BURP ai sensi della Legge Regionale 15 giugno 2023, n. 18;
b. sarà pubblicato all'Albo della Sezione Strategie e Governo dell'Offerta/Albo Telematico (*ove disponibile*);
c. sarà trasmesso in copia conforme all'originale alla Segreteria della Giunta Regionale;
d. sarà trasmesso alla Sezione Comunicazione Istituzionale della Regione Puglia per gli adempimenti di cui all'art. 23 del D. Lgs. n. 33/2013;
e. sarà disponibile nel sito ufficiale della Regione Puglia *(ove disponibile l'albo telematico*);
f. il presente atto, composto da n. 5 facciate, è adottato in originale;
g. viene redatto in forma integrale.

Il presente Provvedimento è direttamente esecutivo.

Firmato digitalmente da:

Funzionario Amministrativo
Claudio Di Cillo

E.Q.. Autorizzazione e Accreditamento Strutture Sociosanitarie negli Ambiti Territoriali
Brindisi-Lecce-Taranto
Francesca Vantaggiato

Il Dirigente del Servizio Strategie e Governo dell'Assistenza alle Persone in Condizioni
di Fragilità - Assistenza Sociosanitaria
Elena Memeo

Il Dirigente della Sezione Strategie e Governo dell'Offerta
Mauro Nicastro

DETERMINAZIONE DEL DIRIGENTE SEZIONE STRATEGIE E GOVERNO DELL'OFFERTA 29 ottobre 2024, n. 505

Stella srl - Variazione del Responsabile Sanitario per la RSA non autosufficienti di cui al R.R. n. 4/2019 con dotazione di 40 posti letto posti letto denominata "Palazzo Mariano" ubicata in Canosa di Puglia (BT), in via San Leucio, snc.

IL DIRIGENTE DELLA STRUTTURA PROPONENTE

Vista la Legge regionale 4 febbraio 1997, n. 7 – Norme di Organizzazione dell'Amministrazione Regionale;
Vista la Deliberazione G.R. n. 3261 del 28/7/98 e s.m.i.;
Visti gli artt. 4 e 16 del D. Lgs. 165/01 e s.m.i.;
Vista la deliberazione di Giunta Regionale n. 1426 del 4/10/2005;
Visto il Decreto del Presidente della Giunta Regionale 22 febbraio 2008 n. 161;
Vista la Deliberazione di Giunta Regionale n. 1444 del 30 luglio 2008;
Vista la Determinazione del Direttore dell'Area Organizzazione e Riforma dell'Amministrazione n. 9 del 20/04/2015, ad oggetto "riassetto organizzativo dell'Area Politiche per la promozione della salute, delle persone e delle pari opportunità";
Visto il Decreto del Presidente della Giunta Regionale 22 Gennaio 2021, n. 22 "Adozione Atto di Alta Organizzazione. Modello Organizzativo MAIA 2.0" pubblicato sul Bollettino Ufficiale della Regione Puglia n. 15 del 28/01/2021, successivamente modificato ed integrato con Decreto del Presidente della Giunta regionale 10 Febbraio 2021, n. 45;
Vista la Determinazione del Dirigente della Sezione Personale e Organizzazione n. 26 del 26/07/2024 di ulteriore proroga incarico di direzione del Servizio Strategie e Governo dell'Assistenza alle Persone in Condizione di Fragilità della Sezione Strategie e Governo dell'Offerta afferente al Dipartimento Promozione della Salute e del Benessere Animale;
Vista la Deliberazione di Giunta Regionale n. 322 del 07/03/2022 di conferimento dell'incarico di Direzione della Sezione Strategie e Governo dell'Offerta;

In Bari, sulla base dell'istruttoria espletata dai funzionari istruttori, e confermata dal Dirigente di Servizio, presso la sede della Sezione Strategie e Governo dell'Offerta (SGO), riceve la seguente relazione.

Con Determina Dirigenziale n. 451 del 27/12/2023, veniva confermata l'autorizzazione all'esercizio e si rilasciava l'accreditamento istituzionale alla RSA per soggetti non autosufficienti di titolarità della Stella srl denominata *"*Palazzo Mariano*"* ubicata in Canosa di Puglia (BT) alla via San Leucio, snc con dotazione di 40 posti letto.
Con pec del 29/12/2023, acquisita al protocollo Regione Puglia al n. 13597 del 11/01/2024, la Stella srl comunicava la variazione del Responsabile Sanitario, indicando quale nuovo Medico Responsabile il dott. Rocco Dalessandro.
Nella nota, la struttura, inviava anche attestazione dei titoli di studio, accettazione dell'incarico e assenza di cause di incompatibilità e inconferibilità relativi al predetto medico.
Considerato che:
- l'art. 1, comma 536, della L. n. 145/2018, come modificato dall'art. 30, comma 1 della L. 23 dicembre 2021, n. 238, prevede inter alia che "Le strutture sanitarie private di cura si dotano di un direttore sanitario che comunica il proprio incarico all'ordine territoriale competente per il luogo in cui ha sede la struttura. A tale ordine territoriale compete l'esercizio del potere disciplinare nei confronti del direttore sanitario limitatamente alle funzioni connesse all'incarico.";
- la L. n. 238/2021 ha abrogato l'obbligo di iscrizione del Responsabile Sanitario di struttura sanitaria privata all'albo dell'ordine territoriale competente per il luogo nel quale ha sede la struttura de qua;
- pertanto, il dott. Dalessandro Rocco, in qualità di Responsabile Sanitario della struttura de qua non è obbligato ad iscriversi all'Albo di BAT territorialmente competente in relazione al luogo in cui ha sede la

struttura, ma ha l'obbligo di comunicare al predetto ordine il proprio incarico ai fini della soggezione al relativo potere disciplinare in relazione alle funzioni connesse all'incarico medesimo.
Posto quanto sopra, si propone di:

- Prendere atto della modifica del Responsabile sanitario indicato nella Determina 451 del 29/12/2023 con nomina del Dott. Rocco Dalessandro, nato a **...omissis...** il 25/10/1954, laureato in Medicina e Chirurgia presso l'Università degli Studi di Bari il 03/07/1984, specializzato in Cardiologia, iscritto all'Albo dei Medici Chirurghi della provincia di Foggia dal 31/10/1984 al n. 3306 quale nuovo Responsabile Sanitario della RSA per soggetti non autosufficienti di titolarità della Stella srl denominata "*Palazzo Mariano*";

Con la precisazione che:

- il Legale rappresentante della Stella srl entro e non oltre giorni 30 dalla notifica della presente invii alla Regione la seguente documentazione relativa al Responsabile Sanitario: la comunicazione resa ai sensi dell'art. 1, comma 536, della L. n. 145/2018, come modificato dall'art. 30, comma 1 della L. 23 dicembre 2021, n. 238;
- in caso di sostituzione del responsabile sanitario, il legale rappresentante della Stella srl è tenuto a comunicare tempestivamente le generalità del nuovo responsabile, documentandone i titoli professionali da questi posseduti e produrre dichiarazione di accettazione dell'incarico ai fini della variazione, ai sensi dell'art. 10, comma 2 della L.R. n. 9/2017 e s.m.i. del relativo provvedimento autorizzativo.

VERIFICA AI SENSI DEL D. LGS. 196/03
Garanzie alla riservatezza

La pubblicazione dell'atto all'Albo, salve le garanzie previste dalla legge 241/90 in tema di accesso ai documenti amministrativi, avviene nel rispetto della tutela alla riservatezza dei cittadini, secondo quanto disposto dal D. lgs. n. 196/03 in materia di protezione dei dati personali, nonché dal vigente regolamento regionale n. 5/2006 per il trattamento dei dati sensibili e giudiziari.
Ai fini della pubblicità legale, l'atto destinato alla pubblicazione è redatto in modo da evitare la diffusione di dati personali identificativi non necessari ovvero il riferimento a dati sensibili, qualora tali dati fossero indispensabili per l'adozione dell'atto, essi sono trasferiti in documenti separati, esplicitamente richiamati.

ADEMPIMENTI DI CUI ALLA L.R. 28/01 e successive modificazioni ed integrazioni.

Il presente provvedimento non comporta alcun mutamento qualitativo o quantitativo di entrata o di spesa né a carico del Bilancio della Regione né a carico degli Enti per i cui debiti i creditori potrebbero rivalersi sulla Regione e che è escluso ogni ulteriore onere aggiuntivo rispetto a quelli già autorizzati a valere sullo stanziamento previsto dal bilancio regionale.

DETERMINA

Di prendere atto di quanto espresso in narrativa, che costituisce parte integrante e sostanziale del presente atto e che qui si intende integralmente riportato.

- Prendere atto della modifica del Responsabile sanitario indicato nella Determina 451 del 29/12/2023 con nomina del Dott. Rocco Dalessandro, nato a **...omissis...** il 25/10/1954, laureato in Medicina e Chirurgia presso l'Università degli Studi di Bari il 03/07/1984, specializzato in Cardiologia, iscritto all'Albo dei Medici Chirurghi della provincia di Foggia dal 31/10/1984 al n. 3306 quale nuovo Responsabile

Sanitario della RSA per soggetti non autosufficienti di titolarità della Stella srl denominata "*Palazzo Mariano*";

Con la precisazione che:

- il Legale rappresentante della Stella srl entro e non oltre giorni 30 dalla notifica della presente invii alla Regione la seguente documentazione relativa al Responsabile Sanitario: la comunicazione resa ai sensi dell'art. 1, comma 536, della L. n. 145/2018, come modificato dall'art. 30, comma 1 della L. 23 dicembre 2021, n. 238;
- in caso di sostituzione del responsabile sanitario, il legale rappresentante della Stella srl è tenuto a comunicare tempestivamente le generalità del nuovo responsabile, documentandone i titoli professionali da questi posseduti e produrre dichiarazione di accettazione dell'incarico ai fini della variazione, ai sensi dell'art. 10, comma 2 della L.R. n. 9/2017 e s.m.i. del relativo provvedimento autorizzativo.

Di notificare il presente provvedimento:

- Al legale rappresentante della Stella srl
  pmstellasrl@pec.it
- Al Dipartimento di prevenzione della ASL BAT
  dip.prevenzione@mailcert.aslbat.it
- al Direttore Generale della ASL BAT
  direzione.generale.aslbat@pec.rupar.puglia.it
- al Direttore dell'Area Socio Sanitaria ASL BAT
- al Dipartimento di Prevenzione della ASL Foggia
  dipartimento.prevenzione@mailcert.aslfg.it
- di pubblicare il presente provvedimento sul Bollettino Ufficiale della Regione Puglia.

Il presente provvedimento:

a. sarà pubblicato sul BURP ai sensi della Legge Regionale 15 giugno 2023, n. 18;
b. sarà pubblicato all'Albo della Sezione Strategie e Governo dell'Offerta/Albo Telematico (*ove disponibile*);
c. sarà trasmesso in copia conforme all'originale alla Segreteria della Giunta Regionale;
d. sarà trasmesso alla Sezione Comunicazione Istituzionale della Regione Puglia per gli adempimenti di cui all'art. 23 del D. Lgs. n. 33/2013;
e. sarà disponibile nel sito ufficiale della Regione Puglia *(ove disponibile l'albo telematico*);
f. il presente atto, composto da n. 5 facciate, è adottato in originale;
g. viene redatto in forma integrale.

Il presente Provvedimento è direttamente esecutivo.

Firmato digitalmente da:

Funzionario Amministrativo
Claudio Di Cillo

E.Q.. Autorizzazione e Accreditamento Strutture Sociosanitarie negli Ambiti Territoriali
Brindisi-Lecce-Taranto
Francesca Vantaggiato

Il Dirigente del Servizio Strategie e Governo dell'Assistenza alle Persone in Condizioni di Fragilità - Assistenza Sociosanitaria
Elena Memeo

Il Dirigente della Sezione Strategie e Governo dell'Offerta
Mauro Nicastro

DETERMINAZIONE DEL DIRIGENTE SEZIONE STRATEGIE E GOVERNO DELL'OFFERTA 30 ottobre 2024, n. 507

Riconoscimento idoneità titolo professionale estero medico veterinario Dott.ssa Nicole Alejandra Bermudez Menendez e autorizzazione a esercizio temporaneo attività lavorativa in deroga a riconoscimento delle qualifiche professionali sanitarie conseguite all'estero, ai sensi del combinato disposto dell'art. 13 del D.L. n. 18/2020 convertito con modificazioni nella L. n. 272/2020, dell' art. 6 bis del D.L. n. 105/2021 convertito con modificazioni nella L. n. 126/2021, dell'art. 15 del D.L. n. 34/2023 convertito con modificazioni nella L. n. 56/2023, nonché della determinazione del Dirigente Sezione Strategie e Governo dell'Offerta n. 154 del 29.03.2024

IL DIRIGENTE DELLA STRUTTURA PROPONENTE

- **VISTO** il D.Lgs. 3 marzo 1993, n.29;
- **VISTO** il D.Lgs. 31 marzo 1998, n.80;
- **VISTA** la legge Regionale 24 marzo 1974, n.18;
- **VISTA** la legge Regionale del 4 marzo1997, n.7;
- **VISTA** la legge Regionale n. 20 del 31dicembre 2010;
- **VISTA** la legge Regionale n. 2 del 9 marzo 2011;
- **VISTI** gli articoli 4 e 16 del D.Lgs. 165/01;
- **VISTO** l'art. 32 della Legge n. 69 del 18 giugno 2009, che prevede l'obbligo di sostituire la pubblicazione tradizionale all'albo ufficiale con la pubblicazione di documenti digitali sui siti informatici;
- **VISTO** l'art. 18 del D. Lgs. 196/03 "*Codice in materia di protezione dei dat ipersonali*" in merito ai principi applicabili ai trattamenti effettuati dai soggetti pubblici;
- **RICHIAMATA** la Deliberazione di Giunta Regionale del 7 dicembre 2020, n. 1974, pubblicata sul BURP n. 14 del 26 gennaio 2021 che approva l'Atto di Alta Organizzazione. Modello Organizzativo "*MAIA 2.0*";
- **RICHIAMATO** il D.P.G.R. del 22 gennaio 2021, n. 22, pubblicato sul BURP n. 15 del 28-1-2021, che adotta l'Atto di Alta Organizzazione. Modello Organizzativo "*MAIA 2.0*";
- **VISTA** la Determinazione del Direttore del Dipartimento Personale e Organizzazione n. 22 del 29.08.2022 con cui è stato conferito l'incarico di Direzione del Servizio Strategie e Governo dell'Assistenza territoriale – Rapporti istituzionali e Capitale umano S.S.R.;
- **VISTA** la Deliberazione di Giunta Regionale n. 322 del 07.03.2022 di conferimento dell'incarico di Dirigente della Sezione Strategie e Governo dell'Offerta;
- **VISTA** la Deliberazione di Giunta Regionale n. 684 del 26 aprile 2021 recante la nomina del Direttore del Dipartimento Promozione della Salute e del Benessere Animale del Dott. Vito Montanaro.

Considerato che:

- l'art. 13 del D.L. 18/2020, in deroga alla normativa di riconoscimento delle qualifiche professionali sanitarie e a quella in materia di cittadinanza per l'assunzione alle dipendenze della pubblica amministrazione, ha consentito "*l'esercizio temporaneo di qualifiche professionali sanitarie ai professionisti che intendono esercitare sul territorio nazionale una professione sanitaria conseguita all'estero regolata da specifiche direttive dell'Unione europea*", prevedendo nella sua prima formulazione che le Regioni e le Province autonome, a seguito di presentazione di apposita istanza, potessero procedere al reclutamento temporaneo di tali operatori sanitari;
- la citata norma è stata successivamente integrata, con ampliamento degli aventi diritto anche ai cittadini di Paesi extra-UE oltre che agli Operatori Socio-Sanitari, nonché con previsione dell'espletamento di lavoro autonomo e/o di lavoro presso strutture sanitarie private accreditate interessate dall'emergenza COVID;
- con l'art. 6 bis del D.L. n. 105/2021, convertito nella L. n. 126/2021, è stata ulteriormente ampliata la possibilità di reclutare personale con qualifica professionale sanitaria conseguita all'estero anche alle

strutture non correlate alla gestione dell'emergenza COVID, al fine precipuo di fronteggiare la grave carenza di personale sanitario e socio-sanitario nel territorio nazionale. La vigenza dell'art. 6 bis del D.L. n. 105/2021 è stata prorogata al 31.12.2023 con D.L n. 24/2022, convertito nella L. n. 52/2022;

- ai sensi del successivo art. 4 ter del D.L. n. 198/2022, convertito nella L n. 14/2023, è stata prorogata al 31.12.2025 la possibilità del reclutamento del personale con qualifica professionale sanitaria conseguita all'estero, prescrivendo l'obbligo per il professionista di chiedere alla Regione il rilascio di un riconoscimento in deroga, nonché l'obbligo per il medesimo di comunicare all'Ordine competente l'ottenimento del riconoscimento in deroga, la denominazione della struttura sanitaria a contratto con il SSN presso la quale è prestata l'attività lavorativa e ogni successiva variazione. Il mancato adempimento di detti obblighi comportava la sospensione del riconoscimento;
- il legislatore nazionale ha poi modificato la disciplina applicabile alla fattispecie di cui trattasi con l'art. 15 del D.L. n. 34/2023, il cui comma 4 ha abrogato il numero 2) della lettera b) del comma 1 dell'articolo 4 ter del D.L. n. 198/2022, relativo all'obbligo di comunicazione all'Ordine competente dell'ottenimento del riconoscimento in deroga e ha introdotto una proroga della vigenza della normativa al 31.12.2025 per tutti coloro che intendono esercitare presso strutture sanitarie o socio-sanitarie, pubbliche o private o private accreditate, comprese quelle del Terzo settore, una professione medica o sanitaria o l'attività prevista per gli operatori di interesse sanitario del Servizio Sanitario Regionale;
- l'entrata in vigore di tali norme è stata, tuttavia, subordinata all'adozione di apposita intesa in sede di Conferenza permanente per i rapporti tra lo Stato, le Regioni e le Province autonome di Trento e di Bolzano;
- il comma 3 dell'art. 15 del D.L. n. 34/2023, inoltre, ha stabilito che, nelle more dell'adozione della menzionata intesa, restano vigenti le norme di cui all'art. 6 bis del D.L. n. 105/2021 convertito con modificazioni nella L. n. 126/2021 ed all'art. 13 del D.L. n. 18/2020 convertito con modificazioni nella L. n. 272/2020;
- in virtù della suindicata normativa, con circolare dell'11.07.2023, recante prot. AOO183-10146, la Sezione Strategie e Governo dell'Offerta ha disciplinato le modalità di presentazione dell'istanza, stabilendo che i soggetti interessati, cittadini europei e/o extra UE, dovessero presentare istanza a mezzo PEC ai competenti Uffici regionali, corredata di:
    - copia del titolo di studio, unitamente a traduzione giurata dello stesso;
    - copia dell'iscrizione all'Ordine/Albo professionale del Paese di provenienza, unitamente a traduzione giurata della stessa;
    - copia di documento d'identità in corso di validità;
- con nota del 13.12.2023, prot. AOO005-9228, il Dipartimento Promozione della Salute e del Benessere Animale ha richiesto parere al Ministero della Salute in merito alla proroga dei termini dei provvedimenti adottati ed in riscontro ad essa, con mail del 18.12.2023, la coordinatrice del Tavolo tecnico ha comunicato che l'art. 15 del D.L. 34/2023 convertito nella L. 56/2023, non avendo abrogato il numero 1) della lettera b) del comma 1 dell'art. 4 ter del D.L. 198/2022, consente la vigenza dell'art. 6 bis del D.L. 105/2021, che risulta così prorogato fino al 31.12.2025;
- la successiva determinazione del Dirigente Sezione Strategie e Governo dell'Offerta n. 154 del 29.03.2024, recante oggetto "*Articolo 6-bis D.L. 105/2021 convertito con L. 126/2021 s.m.i. Disposizioni in materia di esercizio temporaneo di attività lavorativa in deroga al riconoscimento delle qualifiche professionali sanitarie conseguite all'estero. INDIRIZZI OPERATIVI*", nell'allegato "*MODALITA' DI PRESENTAZIONE DELL'ISTANZA*", ha prescritto che i soggetti interessati, cittadini europei e/o extra UE, dovranno inderogabilmente presentare alla Sezione Strategie e Governo dell'Offerta – Servizio Strategie e Governo dell'Assistenza Territoriale – Rapporti Istituzionali e Capitale Umano S.S.R, a mezzo PEC la seguente documentazione:
    - istanza, corredata di copia del titolo di studio rilasciato in esito ad un percorso di livello universitario/post istruzione secondaria di secondo grado, unitamente a traduzione giurata dello stesso;

- copia dell'iscrizione all'Ordine/Albo professionale del Paese in cui il titolo di studio è stato conseguito, in corso di validità, unitamente a traduzione giurata della stessa. Qualora il Paese estero sia privo di Ordine/Albo professionale, è facoltà della Regione Puglia accettare la presentazione della dichiarazione di valore rilasciata dall'Autorità Diplomatica o Consolare italiana presente nello Stato in cui è stato conseguito il titolo, che attesti, tra l'altro, che il titolo è abilitante all'esercizio della professione;
- copia di documento d'identità in corso di validità dal quale si evinca che il professionista è residente o domiciliato nel territorio pugliese.

Con la citata determinazione, si è precisato, altresì, che, qualora l'istanza fosse priva dei documenti innanzi descritti, la Sezione Strategie e Governo dell'Offerta non potrebbe procedere al rilascio del riconoscimento in deroga della qualifica professionale sanitaria conseguita all'estero, salvo che il professionista sanitario provveda a trasmettere l'integrazione documentale di cui trattasi, atteso che le istanze eventualmente prodotte non in conformità con quanto disposto dal suddetto provvedimento saranno rigettate.

Ritenuto, inoltre, che:

- In data 09.07.2024 con prot. n. 0348841, il Dipartimento Promozione della Salute e del Benessere Animale, nelle more della valutazione della completezza istruttoria delle svariate istanze di autorizzazione all'esercizio temporaneo dell'attività lavorativa di medico veterinario in deroga al riconoscimento delle qualifiche professionali sanitarie conseguite all'estero ad esso pervenute, ha inoltrato al Ministero della Salute apposita richiesta di parere afferente la possibilità di estendere la previsione normativa dell'esercizio in deroga di cui trattasi anche ad altre figure professionali sanitarie, nella specie, ai medici veterinari, atteso che le disposizioni sugli indirizzi operativi dettati in materia a livello regionale per la concessione della deroga in parola recati dalla D.D. n. 154 del 29.03.2024, in conformità alla normativa nazionale, consentono il reclutamento e l'esercizio temporaneo dell'attività sanitaria ai cittadini europei e/o extra UE fino al 31.12.2025 solo per coloro che intendono esercitare una professione medica o sanitaria o l'attività prevista per gli operatori di interesse sanitario del Servizio Sanitario Regionale, al fine precipuo di sopperire alle gravi carenze di personale sanitario;
- tale preventiva condotta prudenziale è stata assunta, in via cautelare, da detto Dipartimento in attesa dell'adozione di apposita intesa in sede di Conferenza permanente per i rapporti tra lo Stato, le Regioni e le Province autonome di Trento e di Bolzano sulla disciplina analitica dell'esercizio temporaneo di attività lavorativa in deroga al riconoscimento delle qualifiche professionali sanitarie conseguite all'estero;
- è pervenuto da ultimo alla Sezione Strategie e Governo dell'Offerta parere del Ministero della Salute, acquisito al prot. n. 0517307 del 22.10.2024 del seguente tenore: "*Nelle more dell'adozione della citata intesa, spetta esclusivamente all'autonomia della singola Regione valutare se, in base al proprio fabbisogno di personale sanitario e socio-sanitario, tra le qualifiche professionali sanitarie per le quali gli interessati possono esercitare temporaneamente l'attività lavorativa in deroga nel territorio della Regione, presso cui i medesimi hanno fatto richiesta, possa rientrarvi altresì la professione sanitaria di medico veterinario, … e procedere, dunque, verso gli stessi professionisti richiedenti parimenti a come si è ritenuto opportuno comportarsi per il personale medico ed infermieristico ed, in particolare, in virtù delle stesse necessità dettate esclusivamente dalla carenza del personale sanitario in oggetto.*";
- in considerazione, dunque, della riscontrata carenza delle figure sanitarie di medici veterinari nel territorio della Regione Puglia e della correlata necessità di integrazione e/o incremento del fabbisogno delle stesse, al fine di fronteggiare le esigenze concrete sottese alle svariate domande di cura degli animali, la Sezione Strategie e Governo dell'Offerta ha ritenuto, allo stato attuale, di includere i medici veterinari tra le professioni sanitarie destinatarie dell'autorizzazione all'esercizio temporaneo dell'attività lavorativa in deroga al riconoscimento delle qualifiche sanitarie conseguite all'estero;

Rilevato, altresì, che:

- in data 19.06.2024 con prot. n. 0333013 del 02.07.2024, è stata presentata dalla Dott.ssa Nicole Alejandra Bermudez Menendez alla Sezione Strategie e Governo dell'Offerta istanza di autorizzazione all'esercizio temporaneo dell'attività lavorativa di medico veterinario in deroga al riconoscimento delle qualifiche professionali sanitarie conseguite all'estero, la cui disciplina è regolamentata dal combinato disposto dell'art. 13 del D.L. n. 18/2020 convertito con modificazioni nella L. n. 272/2020, dell' art. 6 bis del D.L. n. 105/2021 convertito con modificazioni nella L. n. 126/2021, dell'art. 15 del D.L. n. 34/2023 convertito con modificazioni nella L. n. 56/2023, nonché della determinazione del Dirigente Sezione Strategie e Governo dell'Offerta n. 154 del 29.03.2024;
- a seguito della menzionata istanza, è stata espletata pertinente istruttoria dall'istruttrice amministrativa e dalla Responsabile della E.Q. "*Sviluppo Percorsi Diagnostico Terapeutici Assistenziali (PDTA) e attività progettuali*", il cui esito è stato condiviso e confermato dalla Dirigente del Servizio Strategie e Governo dell'Assistenza Territoriale, Rapporti Istituzionali e Capitale Umano SSR e dal Dirigente della Sezione Strategie e Governo dell'Offerta;
- dagli approfondimenti istruttori è emerso che l'istanza della Dott.ssa Nicole Alejandra Bermudez Menendez risulta corredata dei documenti prescritti dalla D.D. n. 154 del 29.03.2024, senza alcuna carenza probatoria ed in particolare che la medesima:
    - ha conseguito la laurea in Medicina Veterinaria il 06.03.2013 presso la "*Universidad Austral de Chile*";
    - è munita di iscrizione all'Ordine/Albo professionale del Paese in cui il titolo di studio è stato conseguito, in corso di validità, effettuata a giugno 2024 ;
    - è in possesso del documento d'identità in corso di validità dal quale si evince che la professionista è residente nel territorio della Regione Puglia;
- conclusivamente, all'esito della valutazione di idoneità delle dichiarazioni rese dalla richiedente e delle correlate allegazioni documentali, l'istanza della Dott.ssa Nicole Alejandra Bermudez Menendez è accoglibile, in quanto completa dei requisiti richiesti e conforme alle prescrizioni normative vigenti in materia.

Alla luce di tutto quanto innanzi rappresentato, valutati l'istanza in oggetto e i documenti allegati, nonché verificatane la coerenza e la conformità alle prescrizioni normative vigenti in materia, si propone di:

- di ritenere accoglibile l'istanza presentata dalla Dott.ssa Nicole Alejandra Bermudez Menendez, in quanto, sulla base delle dichiarazioni dalla medesima rese, risulta completa dei requisiti richiesti e conforme alle prescrizioni normative vigenti in materia ed in particolare alla determinazione del Dirigente Sezione Strategie e Governo dell'Offerta n. 154 del 29.03.2024;
- di riconoscere l'idoneità del titolo professionale di medico veterinario conseguito all'estero dalla Dott.ssa Nicole Alejandra Bermudez Menendez,**...omissis...**, ad ottenere l'autorizzazione all'esercizio temporaneo della connessa attività lavorativa in deroga al riconoscimento delle qualifiche professionali sanitarie conseguite all'estero, ai sensi e per gli effetti del combinato disposto dell'art. 13 del D.L. n. 18/2020 convertito con modificazioni nella L. n. 272/2020, dell' art. 6 bis del D.L. n. 105/2021 convertito con modificazioni nella L. n. 126/2021, dell'art. 15 del D.L. n. 34/2023 convertito con modificazioni nella L. n. 56/2023, nonché della determinazione del Dirigente Sezione Strategie e Governo dell'Offerta n. 154 del 29.03.2024 e del parere del Ministero della Salute con prot. n. 0517307 del 22.10.2024;
- di consentire l'esercizio temporaneo della professione sanitaria di medico veterinario fino al prescritto termine del 31.12.2025, fatte salve diverse ulteriori disposizioni in materia;
- di stabilire che il presente provvedimento consente il reclutamento e l'esercizio temporaneo della professione sanitaria presso Enti ed Aziende del Servizio Sanitario regionale e, dunque, anche presso strutture autorizzate all'esercizio e/o accreditate istituzionalmente fino alla data del 31.12.2025. Pertanto, ai fini della valutazione dei requisiti organizzativi per il rilascio o la conferma dell'autorizzazione

all'esercizio e dell'accreditamento istituzionale si dovrà tenere conto della suindicata durata del riconoscimento del titolo professionale, salvo modifiche e/o integrazioni della normativa in materia;

- di stabilire che si fa obbligo al destinatario del presente provvedimento di rappresentare al datore di lavoro la durata della validità di tale riconoscimento di cui ai precedenti punti, qualora si avvalga dell'esercizio temporaneo della connessa attività lavorativa in deroga al riconoscimento delle qualifiche professionali sanitarie conseguite all'estero, ai sensi e per gli effetti del combinato disposto dell'art. 13 del D.L. n. 18/2020 convertito con modificazioni nella L. n. 272/2020, dell' art. 6 bis del D.L. n. 105/2021 convertito con modificazioni nella L. n. 126/2021, dell'art. 15 del D.L. n. 34/2023 convertito con modificazioni nella L. n. 56/2023, nonché della determinazione del Dirigente Sezione Strategie e Governo dell'Offerta n. 154 del 29.03.2024. Tanto di rende necessario anche ai fini dei requisiti organizzativi delle strutture sanitarie e socio-sanitarie accreditate.

VALUTAZIONE DI IMPATTO DI GENERE

La presente determinazione è stata sottoposta a valutazione di impatto di genere ai sensi della DGR n. 938 del 03.07.2023.

L'impatto di genere stimato è: NEUTRO.

Adempimenti contabili ai sensi del D. Lgs. n.118/2011 e ss. mm. e ii.

Il presente atto non comporta implicazioni dirette e/o indirette di natura economico- finanziaria e/o patrimoniale e dalla stessa non deriva alcun onere a carico del bilancio regionale.

Verifica ai sensi del D. Lgs. n. 196/2003 e del Regolamento (UE) 679/2016

Garanzie di riservatezza

La pubblicazione dell'atto sull'albo, salve le garanzie previste dalla L. 241/90 in tema di accesso ai documenti amministrativi, avviene nel rispetto della tutela alla riservatezza dei cittadini, secondo quanto disposto dal D. Lgs. 196/03 in materia di protezione dei dati personali, nonché dal vigente regolamento regionale n. 5/2006 per il trattamento dei dati sensibili e giudiziari.

Ai fini della pubblicità legale, l'atto destinato alla pubblicazione è redatto in modo da evitare la diffusione di dati personali identificativi non necessari ovvero il riferimento a dati sensibili; qualora tali dati fossero indispensabili per l'adozione dell'atto, essi sono trasferiti in documenti separati, esplicitamente richiamati.

IL DIRIGENTE DELLA SEZIONE STRATEGIE E GOVERNO DELL'OFFERTA

- sulla base delle risultanze istruttorie innanzi illustrate, che qui si intendono integralmente riportate;
- viste le sottoscrizioni poste in calce al presente provvedimento dall'istruttrice amministrativa, dalla Responsabile della E.Q. *"Sviluppo Percorsi Diagnostico Terapeutici Assistenziali (PDTA) e attività progettuali",* dalla Dirigente del Servizio Strategie e Governo dell'Assistenza Territoriale, Rapporti Istituzionali e Capitale Umano S.S.R. e dal Dirigente della Sezione Strategie e Governo dell'Offerta;
- richiamato, in particolare, il disposto dell'art. 6 della L.R. n.7/1997, in materia di modalità di esercizio della funzione dirigenziale;

DETERMINA

Di prendere atto di quanto espresso in narrativa, che costituisce parte integrante e sostanziale del presente atto e che qui si intende integralmente riportato.

1. di approvare tutto quanto espresso in narrativa, che qui si intende integralmente riportato;
2. di accogliere l'istanza presentata dalla Dott.ssa Nicole Alejandra Bermudez Menendez, in quanto, sulla base delle dichiarazioni dal medesimo rese, risulta completa dei requisiti richiesti e conforme alle

prescrizioni normative vigenti in materia ed in particolare alla determinazione del Dirigente Sezione Strategie e Governo dell'Offerta n. 154/2024;

3. di riconoscere l'idoneità del titolo professionale di medico veterinario conseguito all'estero dalla Dott.ssa Nicole Alejandra Bermudez Menendez, **...omissis...**, ad ottenere l'autorizzazione all'esercizio temporaneo della connessa attività lavorativa in deroga al riconoscimento delle qualifiche professionali sanitarie conseguite all'estero, ai sensi e per gli effetti del combinato disposto dell'art. 13 del D.L. n. 18/2020 convertito con modificazioni nella L. n. 272/2020, dell' art. 6 bis del D.L. n. 105/2021 convertito con modificazioni nella L. n. 126/2021, dell'art. 15 del D.L. n. 34/2023 convertito con modificazioni nella L. n. 56/2023, nonché della determinazione del Dirigente Sezione Strategie e Governo dell'Offerta n. 154 del 29.03.2024 e del parere del Ministero della Salute con prot. n. 0517307 del 22.10.2024;
4. di consentire l'esercizio temporaneo della professione sanitaria di medico veterinario fino al prescritto termine del 31.12.2025, fatte salve diverse ulteriori disposizioni in materia;
5. di stabilire che il presente provvedimento consente il reclutamento e l'esercizio temporaneo della professione sanitaria presso Enti ed Aziende del Servizio Sanitario regionale e, dunque, anche presso strutture autorizzate all'esercizio e/o accreditate istituzionalmente fino alla data del 31.12.2025. Pertanto, ai fini della valutazione dei requisiti organizzativi per il rilascio o la conferma dell'autorizzazione all'esercizio e dell'accreditamento istituzionale si dovrà tenere conto della suindicata durata del riconoscimento del titolo professionale, salvo modifiche e/o integrazioni della vigente normativa in materia;
6. di stabilire che si fa obbligo al destinatario del presente provvedimento di rappresentare al datore di lavoro la durata della validità di tale riconoscimento di cui al precedente punto 4., qualora si avvalga dell'esercizio temporaneo della connessa attività lavorativa in deroga al riconoscimento delle qualifiche professionali sanitarie conseguite all'estero, ai sensi e per gli effetti del combinato disposto dell'art. 13 del D.L. n. 18/2020 convertito con modificazioni nella L. n. 272/2020, dell' art. 6 bis del D.L. n. 105/2021 convertito con modificazioni nella L. n. 126/2021, dell'art. 15 del D.L. n. 34/2023 convertito con modificazioni nella L. n. 56/2023, nonché della determinazione del Dirigente Sezione Strategie e Governo dell'Offerta n. 154 del 29.03.2024. Tanto di rende necessario anche ai fini dei requisiti organizzativi delle strutture sanitarie e socio-sanitarie accreditate;
7. di redigere il presente provvedimento in forma integrale e "per estratto", con parti oscurate non necessarie ai fini della pubblicità legale, nel rispetto della tutela alla riservatezza dei cittadini, secondo quanto disposto dal D. Lgs. 196/03 in materia di protezione dei dati personali e ss.mm. e ii;
8. di notificare il presente provvedimento, nella versione comprensiva dei dati anagrafici e di ulteriori informazioni, come tale non soggetta a pubblicazione, alla Dott.ssa Nicole Alejandra Bermudez Menendez.

Il presente provvedimento è composto di 10 facciate:

- **è unicamente formato** con mezzi informatici e firmato digitalmente;
- **sarà conservato** nei sistemi informatici regionali CIFRA, Sistema Puglia e Diogene in applicazione delle "*Linee guida per la gestione degli Atti Dirigenziali come documenti originali informatici con il sistema CIFRA 1*" dettate dal Segretario Generale della Presidenza;
- **sarà reso pubblico**, ai sensi dell'art. 20 comma 3 del Decreto del Presidente della Giunta Regionale n. 22/2021, mediante affissione per 10 giorni lavorativi, a decorrere dalla data della sua adozione, all'Albo delle Determinazioni Dirigenziali tramite la piattaforma regionale CIFRA, in ottemperanza alle medesime "*Linee guida per la gestione degli Atti Dirigenziali come documenti originali informatici con il sistema CIFRA*" ut supra;
- **sarà pubblicizzato** in "*Amministrazione Trasparente*" sotto la sezione "*Provvedimenti Dirigenziali*" del sito www.regione.puglia.it;
- **sarà pubblicizzato** sul Bollettino Ufficiale della Regione Puglia in versione integrale ai sensi dell'art. 6 della L.R. n. 13 del 12.04.1994;

- **sarà trasmesso**, tramite la piattaforma CIFRA, al Segretario della Giunta Regionale.

Il presente atto, composto da 10 facciate, è adottato in originale.

Il presente Provvedimento è direttamente esecutivo.

Basato sulla proposta n. 183/DIR/2024/00537 dei sottoscrittori della proposta:

Istruttore Proposta
Domenica Brindisi

E.Q.. Sviluppo Percorsi Diagnostico Terapeutici Assistenziali (PDTA) e attività progettuali
Angela Capozzi

Il Dirigente del Servizio Strategie e Governo dell'Assistenza Territoriale- Rapporti Istituzionali e Capitale Umano S.S.R.
Antonella Caroli

Firmato digitalmente da:

Il Dirigente della Sezione Strategie e Governo dell'Offerta
Mauro Nicastro

DETERMINAZIONE DEL DIRIGENTE SEZIONE STRATEGIE E GOVERNO DELL'OFFERTA 30 ottobre 2024, n. 508

Casa Serena s.r.l.- Conferma dell'autorizzazione all'esercizio ai sensi dell'art.3, comma 3, lett. c) e dell'art.8, comma 3 della L.R. n.9 del 2.05.2017 e ss.mm.ii. e rilascio dell'accreditamento ai sensi dell'art 24 della L.R. n. 9 del 02/05/2017, e smi CON PRESCRIZIONE alla RSA non autosufficienti di cui al R.R. n. 4/2019 denominata "Casa Serena" ubicata in Capurso (BA) alla Via Noicattaro, snc. per n. 70 pl posti letto ai fini dell'autorizzazione all'esercizio e n.42 posti letto ai fini dell'accreditamento istituzionale.

IL DIRIGENTE DELLA STRUTTURA PROPONENTE

Il Dirigente della Sezione

Vista la Legge regionale 4 febbraio 1997, n. 7 – Norme di Organizzazione dell'Amministrazione Regionale;
Vista la Deliberazione G.R. n. 3261 del 28/7/98 e s.m.i.;
Visti gli artt. 4 e 16 del D. Lgs. 165/01 e s.m.i.;
Vista la deliberazione di Giunta Regionale n. 1426 del 4/10/2005;
Visto il Decreto del Presidente della Giunta Regionale 22 febbraio 2008 n. 161;
Vista la Deliberazione di Giunta Regionale n. 1444 del 30 luglio 2008;
Vista la Determinazione del Direttore dell'Area Organizzazione e Riforma dell'Amministrazione n. 9 del 20/04/2015, ad oggetto "riassetto organizzativo dell'Area Politiche per la promozione della salute, delle persone e delle pari opportunità";
Visto il Decreto del Presidente della Giunta Regionale 22 Gennaio 2021, n. 22 "Adozione Atto di Alta Organizzazione. Modello Organizzativo MAIA 2.0" pubblicato sul Bollettino Ufficiale della Regione Puglia n. 15 del 28/01/2021, successivamente modificato ed integrato con Decreto del Presidente della Giunta regionale 10 Febbraio 2021, n. 45;
Vista la Determinazione del Dirigente della Sezione Personale e Organizzazione n. 26 del 26/07/2024 di ulteriore proroga incarico di direzione del Servizio Strategie e Governo dell'Assistenza alle Persone in Condizione di Fragilità della Sezione Strategie e Governo dell'Offerta afferente al Dipartimento Promozione della Salute e del Benessere Animale;
Vista la Deliberazione di Giunta Regionale n. 322 del 07/03/2022 di conferimento dell'incarico di Direzione della Sezione Strategie e Governo dell'Offerta;

In Bari, sulla base dell'istruttoria espletata dai funzionari istruttori, e confermata dal Dirigente di Servizio, presso la sede della Sezione Strategie e Governo dell'Offerta (SGO), riceve la seguente relazione.

In Bari, sulla base dell'istruttoria espletata dai funzionari istruttori, e confermata dal Dirigente di Servizio, presso la sede della Sezione Strategie e Governo dell'Offerta (SGO), riceve la seguente relazione.

La L.R. 2 maggio 2017 n. 9 e smi avente ad oggetto "*Nuova disciplina in materia di autorizzazione alla realizzazione e all'esercizio, all'accreditamento istituzionale e accordi contrattuali delle strutture sanitarie e socio-sanitarie pubbliche e private*", stabilisce:
- all'articolo 8 (*Procedimento per il rilascio dell'autorizzazione all'esercizio delle attività sanitarie e socio-sanitarie)*, commi da 1 a 6, che:
"*1. Tutti i soggetti che intendono gestire attività sanitaria o socio-sanitaria soggetta ad autorizzazione all'esercizio sono tenuti a presentare domanda alla Regione o al comune.*

2. Alla domanda di autorizzazione all'esercizio devono essere allegati il titolo attestante l'agibilità, la dichiarazione sostitutiva di atto di notorietà concernente il possesso dei requisiti, i titoli accademici del responsabile sanitario e tutta la documentazione richiesta dall'ente competente. L'atto di notorietà deve indicare compiutamente il numero e le qualifiche del personale da impegnare nella struttura.

3. Alla Regione compete il rilascio dell'autorizzazione all'esercizio per le strutture sanitarie e socio-sanitarie di cui all'art. 5, comma 1, nonché per i servizi di assistenza territoriale in regime domiciliare e per le attività di assistenza territoriale in regime domiciliare svolte dalle strutture che erogano prestazioni di assistenza territoriale residenziale, semiresidenziale e ambulatoriale.

4. Al comune compete il rilascio dell'autorizzazione all'esercizio per le strutture sanitarie e socio-sanitarie di cui all'articolo 5, comma 3, punto 3.2.

5. La Regione e il comune, avvalendosi del dipartimento di prevenzione dell'azienda sanitaria locale competente per territorio, eventualmente di concerto con altre strutture competenti nell'ambito dell'attività da autorizzare, verificano l'effettivo rispetto dei requisiti minimi di cui al regolamento regionale o altra specifica normativa e previsione della contrattazione collettiva, nonché di ogni eventuale prescrizione contenuta nell'autorizzazione alla realizzazione. L'accertamento da parte del dipartimento di prevenzione è effettuato entro novanta giorni dalla data di conferimento dell'incarico di verifica.

6. Completato l'iter istruttorio, il dipartimento di prevenzione dell'azienda sanitaria locale inoltra gli atti degli accertamenti e il parere conclusivo alla Regione o al comune competente, che, in caso di esito favorevole, rilasciano l'autorizzazione all'esercizio dell'attività sanitaria o socio-sanitaria entro i successivi sessanta giorni, fatta salva l'interruzione del termine, per non più di trenta giorni e per una sola volta, esclusivamente per la motivata richiesta di documenti che integrino o completino la documentazione presentata e che non siano già nella disponibilità dell'amministrazione, e che questa non possa acquisire autonomamente. Il termine ricomincia a decorrere dalla data di ricezione della documentazione integrativa";

- all'art 24 commi 1, 3 e 4 (Procedure di accreditamento e di verifica dei requisiti) che:
"*1. Le strutture sanitarie e socio-sanitarie, pubbliche e private, autorizzate all'esercizio dell'attività sanitaria, che intendono chiedere l'accreditamento istituzionale, inoltrano la relativa domanda alla competente sezione regionale. Tali strutture, qualora siano già in possesso alla data di entrata in vigore della presente legge della verifica del fabbisogno territoriale e dell'autorizzazione regionale all'esercizio, ottengono l'accreditamento istituzionale su apposita richiesta e previo esito positivo dell'istruttoria di cui ai commi 2, 3, 4, 5 e 6. (OMISSIS)*
3. Ai fini della concessione dell'accreditamento, il dirigente della sezione regionale competente, verificata la funzionalità della struttura in base agli indirizzi di programmazione regionale come individuati all'atto dell'autorizzazione, in caso di esito positivo, avvia la fase istruttoria entro sessanta giorni dal ricevimento della domanda e chiede la verifica sugli aspetti tecnico-sanitari e il rispetto della disciplina prevista dal CCNL di settore all'Organismo tecnicamente accreditante, il quale trasmette gli esiti entro novanta giorni dal conferimento dell'incarico. Sulla base delle risultanze delle valutazioni effettuate, il dirigente della sezione regionale competente, completata la fase istruttoria e predispone gli atti conseguenti. Gli oneri derivanti dall'attività di verifica sono a carico dei soggetti che richiedono l'accreditamento, secondo tariffe definite dalla Giunta regionale.

4. Il legale rappresentante del soggetto accreditato, fermo restando l'obbligo di cui all'articolo 17, comma 1, entro e non oltre il termine di scadenza di ogni triennio decorrente dalla data di rilascio dell'apposito provvedimento o di riconoscimento per legge dell'accreditamento, rende alla Regione una dichiarazione sostitutiva di atto di notorietà della permanenza del possesso dei requisiti minimi e ulteriori previsti dal regolamento regionale o da altra specifica normativa. Nello stesso termine, il legale rappresentante rende una dichiarazione sostitutiva di atto di notorietà di sussistenza di tutte le condizioni essenziali previste dall'articolo 20, comma 2, ai fini dell'accreditamento istituzionale. L'omessa presentazione delle dichiarazioni sostitutive nel termine previsto, comporta l'applicazione della sanzione pecuniaria stabilita dall'articolo 14, comma 10. Il legale rappresentante del soggetto autorizzato all'esercizio comunica tempestivamente al comune o alla Regione, secondo la competenza stabilita ai sensi dell'articolo 8, e al dipartimento di prevenzione della azienda sanitaria locale territorialmente competente, l'eventuale stato di crisi occupazionale e il dover

ricorrere a forme di ammortizzatori sociali, con relazione illustrativa dello stato di crisi e delle misure ad adottarsi. In caso di omessa presentazione della dichiarazione relativa alla sussistenza dei requisiti minimi e ulteriori o di omessa comunicazione prevista dal presente comma, la Regione dispone verifica ispettiva senza preavviso per l'accertamento dei medesimi e di ogni altro presupposto o condizione ai fini del mantenimento dell'accreditamento istituzionale e della sottostante autorizzazione all'esercizio."

- all'articolo 29, comma 9, che: "*Nelle more dell'adozione del regolamento di organizzazione interna e di definizione delle modalità operative dell'attività di verifica dell'Organismo tecnicamente accreditante, da adottarsi entro il termine di sessanta giorni dalla data di entrata in vigore della presente legge, il dirigente della sezione regionale competente o il comune, nelle ipotesi di cui all'articolo 28, per la valutazione degli aspetti tecnico-sanitari di cui all'articolo 24, comma 3, si avvale dei dipartimenti di prevenzione delle aziende sanitarie locali, garantendo il rispetto di criteri di rotazione e di appartenenza ad ambiti territoriali aziendali diversi rispetto a quello di ubicazione della struttura da accreditare*".

In data 9/02/2019 è entrato in vigore il R.R. n. 4 del 21/01/2019 ad oggetto "*Regolamento regionale sull'Assistenza residenziale e semiresidenziale ai soggetti non autosufficienti – Residenza Sanitaria Assistenziale (RSA) estensiva e di mantenimento – Centro diurno per soggetti non autosufficienti*" (pubblicato sul B.U.R.P. del 25/1/2019), ove sono confluite diverse tipologie di strutture precedentemente disciplinate dal R.R. n. 3/2005 e dal R.R. n. 4/2007.

Il suddetto R.R. n. 4/2019:
-all'art. 9 comma 3 (Fabbisogno per l'autorizzazione all'esercizio), prevede che:
"*3. In aggiunta rispetto ai parametri di cui al comma 2, sono fatti salvi i seguenti posti letto/posti semiresidenziali:*
a) posti letto/ posti semiresidenziali di RSA ex R.R. n. 3/2005 pubblici già autorizzati all'esercizio o già previsti in atti di programmazione sanitaria regionale;
b) posti letto/posti semiresidenziali di RSA ex R.R. n. 3/2005 privati già autorizzati all'esercizio;
c) posti letto/posti semiresidenziali di RSA ex R.R. n. 3/2005 privati per i quali è stato concesso parere di compatibilità e per i quali non sia decorso il termine biennale di validità ai sensi della ex L.R. n. 8/2004 e s.m.i.;
d) i posti di RSA ex R.R. n. 3/2005 già assegnati con la deliberazione della Giunta regionale 18 novembre 2002, n. 1870 (Piano di riconversione dei Presidi ospedalieri di Bisceglie e Foggia di cui alla del. cons. reg. n. 380/1999 e successive modificazioni di cui alla del. giunta reg. 1087/2002 – Definizione dei rapporti con la congregazione religiosa "Casa della Divina provvidenza";
e) i posti letto di RSSA ex art. 66 R.R. n. 4/2007 e s.m.i. autorizzate al funzionamento alla data di entrata in vigore del presente regolamento;
f) i posti letto di RSSA ex art. 66 R.R. n. 4/2007 e s.m.i. e di Centri diurni ex art. 60- ter R.R. n. 4/2007 e s.m.i. realizzati dalle AASSLL, dai Comuni o dalle ASP o dai soggetti privati con il contributo dei fondi FESR, della Regione e/o dei Comuni e non ancora autorizzate al funzionamento alla data di entrata in vigore del presente regolamento;
g) i posti letto di RSSA ex art. 66 R.R. n. 4/2007 e s.m.i. e di Centri diurni ex art. 60- ter R.R. n. 4/2007 e s.m.i. che hanno presentato istanza di autorizzazione alla realizzazione o alla ristrutturazione di strutture sanitarie e sociosanitarie con mezzi propri presentate dai privati alla data del 31/12/2017 che all'entrata in vigore del presente regolamento sono state autorizzate ovvero per le quali è decorso, senza diniego, il termine previsto dalla legge per il rilascio;
h) i posti letto di RSAA ex art. 67 R.R. n. 4/2007 e s.m.i., ai sensi dell'art. 7-bis della L.R. n. 53/2017 e s.m.i., per i quali sia stata presentata istanza di riqualificazione quali RSA di mantenimento";
-art 10 comma 3 e comma 5 (Fabbisogno per l'accreditamento), che:
3. Nell'ambito del fabbisogno di RSA di cui al comma 1 rientrano: a) i posti letto di RSA pubbliche e private già autorizzate all'esercizio ed accreditate ai sensi del R.R. n. 3/2005 alla data di entrata in vigore del presente regolamento; b) i posti letto di RSA pubbliche e private già autorizzate all'esercizio ai sensi del R.R. n. 3/2005 alla data di entrata in vigore del presente regolamento; c) i posti letto di RSA pubbliche e private per i quali

è stato concesso parere di compatibilità e per i quali lo stesso non sia decaduto alla data di entrata in vigore del presente regolamento; d) i posti letto di RSSA ex art. 66 R.R. n. 4/2007 e s.m.i. pubbliche e private già autorizzate al funzionamento e contrattualizzate con le Aziende Sanitarie Locali alla data di entrata in vigore del presente regolamento, nel limite massimo dei posti letto contrattualizzati;
e) i posti letto di RSA pubblici e di RSSA pubblici previsti in atti di programmazione regionale; f) i posti letto di RSSA ex art. 66 R.R. n. 4/2007 e s.m.i. di Aziende Pubbliche per i servizi alle persona (ASP) ai sensi dell'art. 62 della L.R. n. 67/2017 (omissis)
5. La restante quota di posti letto disponibili di RSA su base provinciale, non oggetto del processo di riconversione di cui ai precedenti commi 3 e 4, ovvero la restante quota di posti letto disponibili di RSA di mantenimento - nuclei di prestazioni di mantenimento per anziani e nuclei prestazioni mantenimento per soggetti affetti da demenza riveniente dalla ricognizione di cui all'art. 12.1 lettera a), è assegnata all'esito delle procedure di cui al successivo art. 12, con le seguenti modalità:
a) il 30% dei predetti posti disponibili sono destinati alle strutture dei DSS in cui si registra un esubero di posti letto già contrattualizzati alla data di entrata in vigore del presente regolamento rispetto al fabbisogno teorico risultante dalla applicazione del criterio del numero degli abitanti. La quota del 30% è distribuita, nel limite massimo di un nucleo da n. 20 p.l., alle RSSA ex art. 66 R.R. n. 4/2007 e s.m.i. pubbliche e private già autorizzate al funzionamento e non contrattualizzate alla data di entrata in vigore del presente regolamento;
b) il restante 70% dei predetti posti disponibili sono destinati alle strutture dei DSS carenti e parzialmente carenti di posti letto già contrattualizzati alla data di entrata in vigore del presente regolamento rispetto al fabbisogno teorico risultante dalla applicazione del criterio del numero degli abitanti, da distribuirsi in base alla popolazione residente. La quota del 70% è assegnata, nel limite massimo di un nucleo da n. 20 p.l., alle RSSA ex art. 66 R.R. n. 4/2007 e s.m.i. pubbliche e private già autorizzate al funzionamento alla data di entrata in vigore del presente regolamento, con il seguente ordine di preferenza:
RSSA ex art. 66 R.R. n. 4/2007 non contrattualizzata;
RSSA ex art. 66 R.R. n. 4/2007 già contrattualizzata.
Nella distribuzione dei posti in riferimento al primo bimestre di presentazione delle istanze ai sensi della DGR 2037/2013 e s.m.i., il limite di un nucleo da n. 20 p.l. e l'ordine di preferenza innanzi stabiliti alla lettera b) non opera per le strutture già autorizzate all'esercizio alla data di entrata in vigore del presente regolamento e ubicate nei Comuni capoluoghi di Provincia con la seguente precisazione:

- *Fino a n. 3 strutture, la quota di posti disponibili è assegnata nel limite di n. 3 nuclei da n. 20 p.l.;*
- *Da n. 4 strutture in poi, la quota di posti disponibili è assegnata nel limite di n. 2 nuclei da n. 20 p.l. "*

-all'art 12.1 (Disposizioni Transitorie) che:
"a) La giunta regionale, entro 60 giorni dall'entrata in vigore del presente regolamento, approva un atto ricognitivo di tutte le strutture rientranti tra gli autorizzati all'esercizio di cui al comma 3 dell'art. 9 e dei posti letto di RSA ex R.R. 3/2005 e di RSSA ex art. 66 R.R. n. 4/2007 e s.m.i. rientranti nell'ambito di applicazione dei commi 3 e 4 del precedente art. 10, con l'indicazione: 1) dei posti letto di RSA non autosufficienti ancora disponibili, e rientranti nel fabbisogno di accreditamento di cui al comma 1 dell'art.10, da assegnare ai sensi del comma 5 dell'art.10; 2) dei posti letto da assegnare alle strutture ammesse ai finanziamenti di cui all'art. 29 comma 7 della legge regionale n. 9/17 e s.m.i entro la data di entrata in vigore della stessa legge, entro la percentuale pari al 5% dei posti letto di cui alla precedente punto 1."
-all'art.12.2 (Norme transitorie per le RSA ex RR 3/2005 e per le RSSA ex art 66 RR 4/2007 e smi contrattualizzate con le aa.ss.ll.)
"1. Le RSA ex R.R. n. 3/2005 e le RSSA ex art. 66 R.R. n. 4/2007 e s.m.i. di cui ai commi 3 e 4 dell'art. 10 devono convertire i posti letto nel rispetto del fabbisogno di cui ai commi 1 e 2 dell'art. 10 e secondo le previsioni degli stessi commi 3 e 4 dello stesso articolo, tenuto conto dei requisiti strutturali, tecnologici ed organizzativi previsti dal presente regolamento.
2. A tal fine il processo di conversione, per le strutture di cui al comma 1 del presente articolo, sentite le Associazioni di categoria maggiormente rappresentative a livello regionale, avverrà sulla base dell'atto

ricognitivo di cui al punto 12.1 e di apposite preintese da sottoscriversi con ogni singolo erogatore da parte del Direttore del Dipartimento Promozione della Salute, del Benessere sociale e dello Sport per tutti, da approvarsi con atto di Giunta regionale (piano di conversione).
3. A far data dall'approvazione del piano di conversione, entro i successivi 30 giorni i singoli erogatori presentano al competente Servizio regionale istanza di conversione dell'autorizzazione all'esercizio e dell'accreditamento, con la specifica indicazione del numero e tipologia di nuclei di assistenza così come previsti nel piano di riconversione.
4. L'istanza dovrà contenere una dichiarazione sostitutiva di atto di notorietà del possesso dei requisiti di cui al presente regolamento qualora già posseduti, ovvero un piano di adeguamento da attuarsi entro i limiti temporali stabiliti nel presente articolo.
5. Le strutture di cui al comma 1 devono adeguarsi ai requisiti di cui al presente regolamento nei termini di seguito indicati a far data dalla approvazione del piano di riconversione da parte della Giunta regionale:

a. entro 6 mesi per i requisiti organizzativi e tecnologici minimi e specifici;
b. entro 3 anni per i requisiti strutturali minimi e specifici.

In deroga al precedente punto b), le RSA ex R.R. 3/2005 e le RSSA ex art. 66 R.R. 4/2007 e smi possono mantenere i requisiti strutturali previsti dalla previgente normativa.
Le RSA ex R.R. 3/2005 e le RSSA ex art. 66 R.R. 4/2007 e smi, qualora all'atto della verifica sul possesso dei requisiti non dimostrino di possedere i requisiti strutturali previsti dalla previgente normativa, devono adeguarsi ai requisiti strutturali del presente regolamento, nel rispetto del termine previsto al precedente punto b).
6. Entro i trenta giorni successivi alla scadenza di ciascuno di tali termini, a pena di decadenza dell'autorizzazione all'esercizio e dell'accreditamento, il responsabile della struttura invia al competente Servizio regionale un'autocertificazione attestante il possesso dei requisiti, ai fini dell'avvio delle attività di verifica.
7. La mancata presentazione dell'istanza di conversione dell'autorizzazione all'esercizio e dell'accreditamento deve intendersi quale rinuncia ai sensi e per gli effetti degli articoli 9, comma 4, lett. c) e 26, comma 2, lett. a) L.R. n. 9/2017. Il mancato adeguamento ai requisiti di cui al presente regolamento nei termini indicati nel presente articolo, comporta la revoca dell'autorizzazione e dell'accreditamento ai sensi e per gli effetti degli articoli 14, commi 6 e 8, e 26, commi 2 lett. b) e 3, L.R. n. 9/2017.
8. Nel periodo intercorrente tra la data di approvazione del piano di conversione da parte della Giunta regionale alla data di adozione dei provvedimenti regionali di conversione dell'autorizzazione all'esercizio e dell'accreditamento, le RSA ex R.R. 3/2005 e le RSSA ex art. 66 R.R. 4/2007 e smi manterranno il numero e la tipologia di prestazioni per cui sono già autorizzate all'esercizio ed accreditate con le relative tariffe vigenti alla stessa data.
9. Nel periodo intercorrente tra la data di entrata in vigore del presente Regolamento e la data di approvazione, da parte della Giunta Regionale, del piano di conversione di cui al presente articolo 12.2, le istanze di autorizzazione alla realizzazione per trasformazione, di autorizzazione all'esercizio e/o di accreditamento relative alle RSA ex R.R. n. 3/2005 e per le RSSA ex art. 66 R.R. n. 4/2007 e s.m.i., contrattualizzate con le AASSLL, sono inammissibili. *".*
In data 17/12/2019 la Regione convocava le Associazioni di categoria rappresentative delle strutture sociosanitarie al fine di dare avvio alla fase delle preintese. Durante l'incontro si concordava di utilizzare quali criteri di assegnazione dei posti di estensiva i seguenti, fermo restando il numero dei posti già stabilito nel fabbisogno di accreditamento di cui all'art 10 del RR 4 del 2019

1. In relazione alle Rsa ex RR 3/2005 partecipano all'assegnazione dei posti letto di estensiva le Rsa autorizzate all'esercizio ed accreditate:

- nell'assegnazione si terrà conto del criterio della popolazione distrettuale al fine dell'equa distribuzione dei posti a livello provinciale;

- i posti saranno assegnati in sotto nuclei da 10 pl;
- avranno priorità le Rsa pubbliche.

2. In relazione alle RSSA ex RR 4/2007 partecipano all'assegnazione dei posti letto di estensiva le RSSA già autorizzate al funzionamento e contrattualizzate:

- Valgono i criteri di assegnazione di cui innanzi (distribuzione su base distrettuale, preferenze per le strutture asl, sotto nuclei da 10 pl);
- Si darà precedenze alle RSSA presenti dei distretti che non hanno Rsa ex RR 3/2005 al fine di garantire la massima distribuzione di posti di estensiva a livello provinciale.

Con DGR 25 novembre 2019, n. 2153 ad oggetto *"R.R. n. 4/2019 - art. 12.1 - Atto ricognitivo delle strutture rientranti tra le autorizzate all'esercizio di cui all'art.9, comma 3 e dei posti letto/posti rientranti nel fabbisogno di accreditamento di cui all'art. 10, commi 3 e 4 - Posti letto/posti disponibili ai fini del rilascio di nuove autorizzazioni all'esercizio e di accreditamento*" la Regione approvava:

- l'allegato A, in applicazione dell'art. 12 "NORME TRANSITORIE" - punto 12.1 "DISPOSIZIONI TRANSITORIE", riportante la ricognizione delle strutture rientranti tra gli autorizzati all'esercizio di cui al comma 3 dell'art. 9 R.R. n. 4/2019; la determinazione dei posti disponibili ai fini di nuove autorizzazioni all'esercizio; le disposizioni generali relative ai posti autorizzabili all'esercizio; i modelli di domanda per le autorizzazioni alla realizzazione e le autorizzazioni all'esercizio predisposti per le autorizzazioni in forma singola o associata;
- l'allegato B, in applicazione dell'art. 12 "NORME TRANSITORIE" - punto 12.1 "DISPOSIZIONI TRANSITORIE", riportante la ricognizione: − dei posti letto/posti di strutture rientranti nella riserva di posti accreditabili di cui ai commi 3 e 4 dell'art. 10 R.R. n. 4/2019 con l'indicazione: a) dei posti letto di RSA e di Centri diurni per soggetti non autosufficienti ancora disponibili, e rientranti nel fabbisogno di accreditamento di cui al comma 1 dell'art.10, da assegnare ai sensi del comma 5 e 7 dell'art.10; (omissis) le indicazioni operative relative ai posti accreditabili; − i modelli di domanda per le conferme delle autorizzazioni all'esercizio e per gli accreditamenti, predisposti per le autorizzazioni e gli accreditamenti in forma singola o associata.

Lo stesso atto ricognitivo, in merito ai requisiti da possedersi all'atto dell'istanza per l'ottenimento della conferma dell'autorizzazione all'esercizio e dell'accreditamento prevedeva:
"*Ai sensi del precedente art. 12.2 i requisiti da possedersi all'atto dell'istanza per l'ottenimento dell'autorizzazione all'esercizio e dell'accreditamento sono i seguenti:*
1) R.R. N. 3/2010 - SEZIONE A - REQUISITI STRUTTURALI GENERALI per espresso rinvio nell'art. 14 del R.R. n. 4/2019 e coincidenti con i requisiti strutturali generali per la RSA di cui all'art. 4 del R.R. n. 4/2019
2) PER LE RSSA EX ART. 66 R.R. 4/2007 e s.m.i. - REQUISITI STRUTTURALI
- *art. 36 - requisiti comuni alle strutture*
- *art. 66 - requisiti strutturali*

3) R.R. 4/2019 - ART.5 REQUISITI MINIMI PER L'AUTORIZZAZIONE ALL'ESERCIZIO DELLE RSA
- *5.2 requisiti minimi tecnologici per le RSA*
- *5.3 requisiti minimi organizzativi per le RSA*

4) R.R. 4/2019 - ART.7 REQUISITI SPECIFICI PER L'AUTORIZZAZIONE ALL'ESERCIZIO
- *7.2 requisiti specifici tecnologici delle RSA*
- *7.3 requisiti specifici organizzativi delle RSA*
- *7.3.1 Requisiti specifici organizzativi per RSA estensiva - nucleo di assistenza residenziale estensiva di tipo A per persone anziane*
- *7.3.2 Requisiti specifici organizzativi per RSA estensiva - nucleo di assistenza residenziale estensiva di tipo B per persone affette da demenza*

- *7.3.3 requisiti specifici organizzativi per RSA di mantenimento - nucleo di assistenza residenziale di mantenimento di tipo A per persone anziane*
- *7.3.4 requisiti specifici organizzativi per RSA di mantenimento - nucleo di assistenza residenziale di mantenimento di tipo B per persone affette da demenza*

5) R.R. 16/2019 "DISPOSIZIONI IN MATERIA DI ACCREDITAMENTO - APPROVAZIONE MANUALI DI ACCREDITAMENTO DELLE STRUTTURE SANITARIE E SOCIO-SANITARIE" L'art. 2, ai commi 2 e 4 del R.R. n. 16/2019 prevede: "2. I Manuali di Accreditamento si applicano alle strutture già accreditate e a quelle per le quali è stata presentata istanza di accreditamento ai sensi e per gli effetti degli articoli 24 e ss., legge regionale 2 maggio 2017 n. 9 e s.m.i., prima della data di entrata in vigore del presente regolamento ed entro il semestre successivo a tale data, nei seguenti tempi e modi: a) entro sei mesi dalla data di entrata in vigore del presente regolamento, limitatamente alle evidenze previste per la prima fase di "Plan";
b) entro diciotto mesi dalla data di entrata in vigore del presente regolamento, oltre a quelle per la fase precedente, limitatamente alle evidenze previste per la seconda fase di "Do"; c) entro ventiquattro mesi dalla data di entrata in vigore del presente regolamento, oltre a quelle previste per le fasi precedenti, anche le evidenze previste per la terza e quarta fase di "Check" e di "Act" (tutte). Il possesso dei requisiti ulteriori di accreditamento deve essere attestato dal legale rappresentante della struttura mediante la presentazione entro le scadenze sopra indicate, alla sezione regionale competente ed all'organismo tecnicamente accreditante (OTA), di una dichiarazione sostitutiva di atto di notorietà ai sensi del D.P.R. 445/2000 corredata da una griglia di autovalutazione debitamente compilata e firmata. ……. 4. Le dichiarazioni sostitutive di cui al comma 2 e 3, costituiscono atto preliminare alle verifiche del possesso dei requisiti stabiliti dai Manuali di accreditamento da parte dell'OTA da eseguirsi sulla base del programma di cui all'articolo 3, comma 3 o su apposito incarico della sezione regionale competente nell'ambito del procedimento di accreditamento ai sensi dell'articolo 24 e ss. legge regionale 2 maggio 2017 n. 9 e s.m.i.. 5. Il possesso dei requisiti, attestato alle scadenze stabilite dai commi 2 e 3, costituisce, ai sensi dell'articolo 20, comma 1, legge regionale 2 maggio 2017 n. 9 e s.m.i., condizione necessaria al mantenimento dell'accreditamento, pena revoca- decadenza ai sensi dell'articolo 26, comma 2, lett. b) della medesima legge." In riferimento ai tempi per gli adeguamenti ai requisiti di autorizzazione ed accreditamento, va detto che le strutture di cui al presente paragrafo, a seguito dell'approvazione delle preintese con deliberazione di Giunta regionale, devono presentare entro i successivi 30 giorni istanza di conferma di autorizzazione all'esercizio, ai sensi dell'art. 8 L.R. n. 9/2017 e di accreditamento, ai sensi dell'art. 24 L.R. n. 9/2017. L'istanza dovrà contenere una dichiarazione sostitutiva di atto di notorietà del possesso dei requisiti di cui al presente regolamento qualora già posseduti, ovvero un piano di adeguamento da attuarsi entro i seguenti limiti temporali a far data dalla approvazione del piano di riconversione da parte della Giunta regionale: a) entro 6 mesi per i requisiti organizzativi e tecnologici minimi e specifici;
b) entro 3 anni per i requisiti strutturali minimi e specifici. Inoltre, il R.R. 16/2019 prevede che alle strutture di cui al presente paragrafo i Manuali di Accreditamento si applicano a) entro sei mesi dalla data di entrata in vigore del (8 febbraio 2020) regolamento, limitatamente alle evidenze previste per la prima fase di "Plan";
b) entro diciotto mesi dalla data di entrata in vigore del presente regolamento, oltre a quelle per la fase precedente, limitatamente alle evidenze previste per la seconda fase di "Do";
c) entro ventiquattro mesi dalla data di entrata in vigore del presente regolamento, oltre a quelle previste per le fasi precedenti, anche le evidenze previste per la terza e quarta fase di "Check" e di "Act" (tutte)".

Con Determinazione n.7325 del 01.04.2010 del Settore Socio Culturale il Comune di Capurso (Ba) autorizzava al funzionamento, la struttura denominata "Casa Serena" sita in Capurso (Ba) alla Via Noicattaro n.c. con una ricettività massima di 48 posti letto.

Con Determinazione n.297 del 28.04.2010 la struttura veniva iscritta nel Registro regionale delle strutture e dei servizi autorizzati all'esercizio delle attività socio- assistenziali destinate agli anziani, per 48 posti letto.
Con Determinazione Dirigenziale n.173 del 12.04.2013, il Responsabile del Settore Servizi Sociali del Comune di Capurso (Ba) autorizzava l'ampliamento della ricettività sino a n.70 posti letto.

Con Determinazione Dirigenziale n.578 del 25.06.2013, la Dirigente del Servizio Politiche di Benessere Sociale e Pari Opportunità dell'area Politiche per la promozione della Salute, delle Persone e Pari Opportunità, modificava la Determinazione Dirigenziale n.297 del 28.04.2010, aumentando la capacità ricettiva a n.70 pl.

In data 29/01/2020 il legale rappresentante della Casa Serena srl sottoscriveva il seguente piano di conversione oggetto di preintesa: n.70 p.l. ai fini della conferma dell'autorizzazione così distinti:

- 4 pl estensiva tipo A,
- 66 pl mantenimento tipo A

n.35 pl ai fini dell'accreditamento così distinti:

- 4 pl di estensiva tipo A
- 31 pl di mantenimento tipo A

Con pec del 31/01/2020 la Società Casa Serena s.r.l., facendo seguito alla sottoscrizione delle preintese ed in ottemperanza alle previsioni di cui al RR 4 del 2019 e alla DGR 2153 del 2019, presentava istanza di conferma dell'autorizzazione e dell'accreditamento, chiedendo l'assegnazione di 70 posti letto, ai fini dell'autorizzazione e 35 posti letto ai fini dell'accreditamento.

Con DGR 1006 del 2020 (Pubblicata sul BURP n. 103 del 14/07/2020) ad oggetto "*Regolamenti regionali n. 4 e 5 del 2019 –– Approvazione preintese - Assegnazione provvisoria di posti autorizzabili ed accreditabili – Indirizzi applicativi alle Aziende Sanitarie Locali*" la Regione assegnava alla *Casa Serena s.r.l.* n. 70 posti letto ai fini della conferma dell'autorizzazione e 42 pl ai fini dell'accreditamento (n.35 p.l. come da preintese, più n.7 p.l. ulteriori).
Nella predetta determinazione si stabiliva altresì che "*2. A seguito dell'approvazione del presente provvedimento, in riferimento alle istanze di conferma dell'autorizzazione all'esercizio e di accreditamento presentate dalle strutture sociosanitarie ai sensi delle DGR n. 2153/2019 e DGR n. 2154/2019 e tenuto conto del numero di posti accreditabili indicati nelle tabelle 2, 4, 10 e 11 allegate al presente provvedimento, sarà avviata la fase di verifica dei requisiti strutturali, tecnologici ed organizzativi di cui ai RR 4/2019 e RR 5/2019 mediante disposizione di incarico ai Dipartimenti di Prevenzione. All'esito delle verifiche e a seguito di acquisizione di parere favorevole sul possesso dei predetti requisiti rilasciato dal Dipartimento di prevenzione incaricato, la competente Sezione regionale provvede a rilasciare il provvedimento di conferma dell'autorizzazione all'esercizio e di accreditamento.*"

Con successiva DGR 1409 del 2020 ad oggetto "*DGR n. 1006 del 30/06/2020 "Regolamenti regionali n. 4 e 5 del 2019 –– Approvazione preintese - Assegnazione provvisoria di posti autorizzabili ed accreditabili – Indirizzi applicativi alle Aziende Sanitarie Locali" – Modifica ed integrazioni"* la Regione confermava alla *Casa Serena s.r.l.* l'assegnazione dei posti già effettuata con la DGR 1006 del 2020.
A seguito dell'approvazione del predetto provvedimento, in riferimento all'istanza di conferma dell'autorizzazione all'esercizio e di accreditamento presentata dalla *Casa Serena srl* ai sensi delle DGR n. 2153/2019 e tenuto conto del numero di posti accreditabili come assegnati, veniva dato avvio alla fase di verifica dei requisiti strutturali, tecnologici ed organizzativi di cui ai RR 4/2019 mediante disposizione di incarico ai Dipartimenti di Prevenzione delle Asl Bari e Lecce (giusta nota prot. di incarico n. AOO_183-3920 del 08/03/2021).

Con pec del 01.08.2022 acquisite al protocollo AOO_183_9738 del 01.08.2022 il Dipartimento di Prevenzione della Asl Bari inviava nota prot. 98799/2022 del 01.08.2022, con allegata la scheda delle operazioni di verifica, esprimendo: "Parere Favorevole, al rilascio della conferma dell'autorizzazione all'esercizio per RSA NON AUTOSUFFICIENTI R.R. n.4/2019 per n.70 p.l. denominata "CASA SERENA", sita in Capurso alla via Noicattaro,

che possiede i requisiti strutturali generali, i requisiti strutturali e organizzativi minimi e specifici per l'autorizzazione all'esercizio previsti dal R.R. N.4/2019; si precisa che per la valutazione del personale, come da circolare Regione Puglia prot/AOO_005/PROT/20.06.2021/0004565, Si è tenuto conto della dichiarazione di impegno all'assunzione, come riportato nell'allegato 2, di n.1 OSS, ai fini dell'adeguamento allo standard previsto dal R.R. 4/2019.", inoltre il Dipartimento comunicava che: "il Responsabile Sanitario della struttura è la Dott. Ricapito Michele, nato a (…) il 15.03.1958, laureato in medicina e chirurgia presso l'Università degli Studi di Bari il 23.06.1983, iscritto all'Albo dei Medici Chirurghi della Provincia di Potenza al n. 2980 dal 25.02.2005."

Unitamente al predetto parere il Dipartimento di Prevenzione della Asl Bari inoltrava l'ALLEGATO 2, contente le informazioni sulle operazioni di verifica dei requisiti per l'autorizzazione all'esercizio dell'attività.

Con pec del 23.02.2023 il Rappresentante Legale della Casa Serena s.r.l. comunicava la variazione della Sede legale, trasferitasi da Capurso, via Noicattaro n.c. a Milano via Cappuccini n.4 e la variazione del Responsabile Sanitario e medico specialista, nella persona del Dr. DE LEONADIS Pasquale, nato a (…) il 23.04.1952.

Con pec del 10.07.2023 acquisita al protocollo al n AOO_183_10168 del 12.07.2023 il Dipartimento di Prevenzione della Asl Lecce incaricato della verifica dei requisiti di accreditamento con nota n°0102172 del 10.07.2023 comunicava: "(…) Si attesta che la verifica dei requisiti della fase Plan ai fini dell'accreditamento si è conclusa con esito favorevole nei confronti della struttura di seguito indicata: RSA den. "Casa Serena", sede di Capurso (Ba)- Via Noicattaro snc. Ente titolare e gestore: Soc. "Casa Serena srl" con sede legale in Capurso (Ba)- via Noicattaro snc., Tip. Struttura: Residenza Sanitaria Assistenziale non autosufficienti, Ricettività: per 70 p.l. autorizzati all'esercizio e n.42 p.l. da accreditare, Responsabile Sanitario: Dott. Ricapito Michele, nato in (…) il (…), iscritto all'Ordine dei Medici della prov. Di Potenza al n.2980 dal 25/02/2005, specialista in Medicina Interna."

Con pec acquisita al protocollo AOO_183_18072 del 16.11.2023 il Rappresentante Legale della Casa Serena s.r.l. comunicava nuovamente la variazione del Responsabile Sanitario e medico specialista, nella persona del Dr. Ricapito Michele.

A seguito dell'istruttoria eseguita sulla documentazione inviata dal Dipartimento di prevenzione della Asl Bari la Regione inoltrava nota prot. N. RP_202689 del 26/04/2024 ordinava, ai sensi dell'art.14 comma 6 della L.R. n.9/2017, al Legale Rappresentante della RSA in oggetto, di adottare idonei interventi volti a sanare le criticità rilevate in corso di istruttoria trasmettendo la relativa documentazione comprovante il superamento delle carenze ivi indicate al Dipartimento di Prevenzione ASL Bari, il quale acquisita la documentazione.
Con nota acquisita al protocollo n.247277 del 23/05/2024 il Legale Rappresentante della Soc. Casa Serena srl, riscontrava quanto riportato nell'atto protocollato RP_202689 del 26/04/2024 dalla Regione Puglia recante "Ordine di rimozione carenze ai sensi dell'art.14 comma6 (…)".

Con pec del 24/05/2024 acquisita al protocollo RP_248625 del 24/05/2024, la ASL Bari comunicava l'attivazione delle procedure di competenza in ordine al recupero delle quote sanitarie riconosciute agli assistiti, sulla base del combinato disposto della DD.GG.RR nn.1293/2022 e 659/2023.

Con pec del 20/06/2024, acquisita al protocollo RP_309397 del 20/06/2024, il Dipartimento di Prevenzione dell'Asl Bari trasmetteva nota ad oggetto: "*Ordine rimozione carenza ai sensi dell'art.14 comma 6 della Legge Regionale 2 maggio 2017 n. 9 per la RSA di titolarità della Casa Serena s.r.l. con dotazione di 70 posti letto ai fini dell'autorizzazione all'esercizio e 42 posti letto ai fini dell'accreditamento denominata "Casa Serena" ubicata in Capurso (Ba) in via Noicattaro snc.*", con cui comunicava: "*in esito all'oggetto si comunica che dall'analisi della documentazione trasmessa in data 24/05/2024, agli atti con prot. n. 67876 si riscontra quanto di seguito riportato:*

1. gli infermieri (Omissis) non sono più in organico e sono stati sostituiti. Attualmente gli infermieri in organico sono n.8, assunti con contratto a tempo indeterminato a 38 ore settimanali, tutti in possesso di attestato BLSD.
2. Il Responsabile Sanitario, dr. Ricapito Michele, nato a omissis il 15/03/1958 ed ivi residente alla via omissis, essendo iscritto all'ordine dei Medici di Potenza al n.2980, ha ottemperato all'obbligo di comunicare all'Ordine dei Medici di Bari in data 08/05/2024 con pec, il proprio incarico ai fini della soggezione al relativo potere disciplinare in relazione alle funzioni connesse all'incarico medesimo.

3. I contratti a tempo determinato scaduti, in numero di 7, sono stati trasformati a tempo indeterminato. (…) Tanto premesso, esaminata la documentazione integrativa prodotta, si conferma che la RSA non autosufficienti possiede i requisiti organizzativi previsti dal R.R. 4/2019 per n.70 posti letto, giusta nota prot. di incarico n. AOO 183_3920 del 08/03/2021, così ripartiti: 64 posti letto RSA mantenimento di tipo A, 4 posti letto RSA estensiva di tipo A, 2 posti letto RSA mantenimento di tipo B ai fini dell'autorizzazione."

Con nota protocollata RP_363966 del 17/07/2024, sulla base della documentazione acquisita in data 20/06/2024 la Regione Puglia comunicava, inter alia, alla Casa Serena srl che avrebbe provveduto sulla base della nuova istruttoria al rilascio del provvedimento di autorizzazione e di accreditamento.
Per quanto su esposto, si propone:

- Di rilasciare **la conferma dell'autorizzazione all'esercizio** ai sensi dell'art.3, comma 3, lett. c) e dell'art.8 co 3 **e l'accreditamento** ai sensi dell'art 24 della LR 9 del 2017 e ss.mm.ii a

Titolare: Casa Serena srl (P. IVA 03143240723)
Legale rappresentante: Ettore Massari
Attività: RSA Non Autosufficienti RR 4 del 2019
Sede legale: Via Cappuccini n.4 – MILANO
Sede operativa: Via Noicattaro snc -Capurso (Ba)
Denominazione: *"CASA SERENA*"
N. posti autorizzati: n. 70 pl di Rsa di cui

- 64 pl mantenimento di tipo A per persone anziane;
- 4 pl estensiva di tipo A per persone anziane;
- 2 pl estensiva di tipo B per persone affette da demenza.

N. posti accreditati: n. 42 pl di Rsa di cui

- 36 pl mantenimento di tipo A per persone anziane;
- 4 pl estensiva di tipo A per persone anziane;
- 2 pl estensiva di tipo B per persone affette da demenza.

Responsabile sanitario, Dott. Ricapito Michele, nato a *(omissis)* il 15/03/1958, laureato in Medicina e Chirurgia presso l'Università degli Studi di Bari il 23/06/1983, con specializzazione in Medicina Interna, iscritto all'Albo dei Medici Chirurghi della Provincia di Potenza al nr. 2980 dal 25/02/2005.

Con la **PRESCRIZIONE** che il legale rappresentante della Casa Serena srl entro e non oltre giorni 30 dalla notifica del presente atto, pena l'inefficacia del medesimo e dandone comunicazione al Dipartimento di Prevenzione della Asl Bari:
- trasmetta la dichiarazione del legale rappresentante della società in merito all'assenza di cause di decadenza dall'autorizzazione all'esercizio ai sensi dell'art. 9 commi 4 e 5 LR n. 9/2017 e di assenza di cause di revoca dell'accreditamento ai sensi degli artt. 20 comma 2 e 26 comma 2 LR n.9/2017;

- di incaricare il Dipartimento di Prevenzione della Asl Bari della verifica dell'adempimento delle prescrizioni di cui sopra entro i termini previsti il quale responsa (Dipartimento di Prevenzione) ne valuterà la congruità, anche con riguardo alla turnistica programmata rispetto agli operatori presenti, ai fini del definitivo ed effettivo accertamento della sussistenza dei requisiti organizzativi previsti dal R.R. n. 4/2019 per Rsa non autosufficienti e Centro diurno non autosufficienti e ne comunicherà l'esito a questa Sezione entro i successivi 30 giorni. In caso di esito negativo provvederà senza preavviso all'annullamento d'ufficio ex articolo 21 nonies L. n. 241/1990 e s.m.i.;
- Disporre che il Direttore Generale che sottoscrive il contratto e l'Area Sociosanitaria che predispone gli atti, in caso di stipula dell'accordo contrattuale, dovranno preliminarmente accertare l'adempimento alle prescrizioni di cui sopra in capo alla struttura accreditata per il tramite del Dipartimento di Prevenzione della Asl di riferimento.

Con la precisazione che

I. In caso di sostituzione del responsabile sanitario, il legale rappresentante della Casa Serena srl è tenuto a comunicare tempestivamente le generalità del nuovo responsabile, documentandone i titoli professionali da questi posseduti e produrre dichiarazione di accettazione dell'incarico ai fini della variazione, ai sensi dell'art. 10, comma 2 della L.R. n. 9/2017 e s.m.i. del relativo provvedimento autorizzativo;
II. la presente autorizzazione si intende valida esclusivamente per i locali cui si riferisce;
III. il legale rappresentante della Casa Serena srl è tenuto al rispetto delle previsioni di cui agli artt.11, 12, 16, 29 comma 2 della L.R. n. 9/2017 e s.m.i.;
IV. ai sensi degli articoli 5.3, del R.R. n. 4/2019: "*La struttura trasmette annualmente l'elenco della dotazione organica alla competente Sezione regionale opportunamente dettagliato, specificando per ciascun nucleo i nominativi degli operatori, la qualifica professionale, il titolo di studio, la data di assunzione e la tipologia del contratto con il debito orario*";
V. ai sensi dell'art. 16, comma 1 della L.R. n. 9/2017 e s.m.i., "*(…) Il legale rappresentante del soggetto autorizzato ha l'obbligo di comunicare immediatamente al comune o alla Regione, secondo la competenza stabilita ai sensi dell'articolo 8, e al dipartimento di prevenzione dell'azienda sanitaria locale territorialmente competente la perdita dei suddetti requisiti minimi o l'instaurarsi di cause di decadenza dell'autorizzazione all'esercizio. Ove possibile, il dipartimento di prevenzione dell'azienda sanitaria locale prescrive specifiche azioni mirate al ripristino della rispondenza ai criteri di legge del soggetto autorizzato. E' facoltà degli organi di vigilanza competenti la richiesta di documenti o di atti di notorietà redatti a cura del responsabile sanitario, comprovanti la permanenza del possesso dei requisiti minimi previsti dal regolamento regionale e attestanti l'assenza di cause di decadenza dell'autorizzazione all'esercizio, con cadenza quinquennale a partire dalla data di rilascio dell'autorizzazione e ogni qualvolta ciò sia, dagli stessi, ritenuto opportuno.*";
VI. ai sensi dell'art. 21, comma 4 della L.R. n. 9/2017, "*Le AASSLL non sono obbligate a stipulare i contratti di cui al comma 3 con i soggetti accreditati*."
VII. ai sensi dell'articolo 24, comma 4, Il legale rappresentante del soggetto accreditato, fermo restando l'obbligo di cui all'articolo 17, comma 1, entro e non oltre il termine di scadenza di ogni triennio decorrente dalla data di rilascio dell'apposito provvedimento o di riconoscimento per legge dell'accreditamento, rende alla Regione una dichiarazione sostitutiva di atto di notorietà della permanenza del possesso dei requisiti minimi e ulteriori previsti dal regolamento regionale o da altra specifica normativa. Che nello stesso termine, il legale rappresentante deve rendere, altresì, una dichiarazione sostitutiva di atto di notorietà di sussistenza di tutte le condizioni essenziali previste dall'articolo 20, comma 2, ai fini dell'accreditamento istituzionale; che in caso di o m e s s a presentazione della dichiarazione relativa alla sussistenza dei requisiti minimi e ulteriori o di omessa comunicazione prevista dal presente comma, la Regione dispone verifica ispettiva senza preavviso per l'accertamento dei medesimi e di ogni altro presupposto o condizione ai fini del mantenimento dell'accreditamento istituzionale e della sottostante autorizzazione all'esercizio;

VIII. ai sensi dell'art. 26, comma 1 "*La Regione può verificare in ogni momento la permanenza dei requisiti stabiliti e delle condizioni previste ai fini dell'accreditamento, nonché l'attuazione delle prescrizioni eventualmente adottate con il provvedimento di accreditamento. Per tale attività di verifica si avvale dell'Organismo tecnicamente accreditante".*

VERIFICA AI SENSI DEL D. Lgs. 196/03
Garanzie alla riservatezza

La pubblicazione dell'atto all'Albo, salve le garanzie previste dalla legge 241/90 in tema di accesso ai documenti amministrativi, avviene nel rispetto della tutela alla riservatezza dei cittadini, secondo quanto disposto dal D. lgs. n. 196/03 in materia di protezione dei dati personali, nonché dal vigente regolamento regionale n. 5/2006 per il trattamento dei dati sensibili e giudiziari.
Ai fini della pubblicità legale, l'atto destinato alla pubblicazione è redatto in modo da evitare la diffusione di dati personali identificativi non necessari ovvero il riferimento a dati sensibili, qualora tali dati fossero indispensabili per l'adozione dell'atto, essi sono trasferiti in documenti separati, esplicitamente richiamati.

ADEMPIMENTI DI CUI ALLA L.R. 28/01 e successive modificazioni ed integrazioni.

Il presente provvedimento non comporta alcun mutamento qualitativo o quantitativo di entrata o di spesa né a carico del Bilancio della Regione né a carico degli Enti per i cui debiti i creditori potrebbero rivalersi sulla Regione e che è escluso ogni ulteriore onere aggiuntivo rispetto a quelli già autorizzati a valere sullo stanziamento previsto dal bilancio regionale.

DETERMINA

Di prendere atto di quanto espresso in narrativa, che costituisce parte integrante e sostanziale del presente atto e che qui si intende integralmente riportato.

- Di rilasciare **la conferma dell'autorizzazione all'esercizio** ai sensi dell'art.3, comma 3, lett. c) e dell'art.8 co 3 **e l'accreditamento** ai sensi dell'art 24 della LR 9 del 2017 e ss.mm.ii a

Titolare: Casa Serena srl (P. IVA 03143240723)
Legale rappresentante: Ettore Massari
Attività: RSA Non Autosufficienti RR 4 del 2019
Sede legale: Via Cappuccini n.4 – MILANO
Sede operativa: Via Noicattaro snc -Capurso (Ba)
Denominazione: *"CASA SERENA*"
N. posti autorizzati: n. 70 pl di Rsa di cui

- 64 pl mantenimento di tipo A per persone anziane;
- 4 pl estensiva di tipo A per persone anziane;
- 2 pl estensiva di tipo B per persone affette da demenza.

N. posti accreditati: n. 42 pl di Rsa di cui

- 36 pl mantenimento di tipo A per persone anziane;
- 4 pl estensiva di tipo A per persone anziane;
- 2 pl estensiva di tipo B per persone affette da demenza.

Responsabile sanitario, Dott. Ricapito Michele, nato a (*omissis*) il 15/03/1958, laureato in Medicina e Chirurgia

presso l'Università degli Studi di Bari il 23/06/1983, con specializzazione in Medicina Interna, iscritto all'Albo dei Medici Chirurghi della Provincia di Potenza al nr. 2980 dal 25/02/2005.

Con la **PRESCRIZIONE** che il legale rappresentante della Casa Serena srl entro e non oltre giorni 30 dalla notifica del presente atto, pena l'inefficacia del medesimo e dandone comunicazione al Dipartimento di Prevenzione della Asl Bari:
- trasmetta la dichiarazione del legale rappresentante della società in merito all'assenza di cause di decadenza dall'autorizzazione all'esercizio ai sensi dell'art. 9 commi 4 e 5 LR n. 9/2017 e di assenza di cause di revoca dell'accreditamento ai sensi degli artt. 20 comma 2 e 26 comma 2 LR n.9/2017;

- di incaricare il Dipartimento di Prevenzione della Asl Bari della verifica dell'adempimento delle prescrizioni di cui sopra entro i termini previsti il quale responsa (Dipartimento di Prevenzione) ne valuterà la congruità, anche con riguardo alla turnistica programmata rispetto agli operatori presenti, ai fini del definitivo ed effettivo accertamento della sussistenza dei requisiti organizzativi previsti dal R.R. n. 4/2019 per Rsa non autosufficienti e Centro diurno non autosufficienti e ne comunicherà l'esito a questa Sezione entro i successivi 30 giorni. In caso di esito negativo provvederà senza preavviso all'annullamento d'ufficio ex articolo 21 nonies L. n. 241/1990 e s.m.i.;
- Disporre che il Direttore Generale che sottoscrive il contratto e l'Area Sociosanitaria che predispone gli atti, in caso di stipula dell'accordo contrattuale, dovranno preliminarmente accertare l'adempimento alle prescrizioni di cui sopra in capo alla struttura accreditata per il tramite del Dipartimento di Prevenzione della Asl di riferimento.

Con la precisazione che

I. In caso di sostituzione del responsabile sanitario, il legale rappresentante della Casa Serena srl è tenuto a comunicare tempestivamente le generalità del nuovo responsabile, documentandone i titoli professionali da questi posseduti e produrre dichiarazione di accettazione dell'incarico ai fini della variazione, ai sensi dell'art. 10, comma 2 della L.R. n. 9/2017 e s.m.i. del relativo provvedimento autorizzativo;
II. la presente autorizzazione si intende valida esclusivamente per i locali cui si riferisce;
III. il legale rappresentante della Casa Serena srl è tenuto al rispetto delle previsioni di cui agli artt.11, 12, 16, 29 comma 2 della L.R. n. 9/2017 e s.m.i.;
IV. ai sensi degli articoli 5.3, del R.R. n. 4/2019: "*La struttura trasmette annualmente l'elenco della dotazione organica alla competente Sezione regionale opportunamente dettagliato, specificando per ciascun nucleo i nominativi degli operatori, la qualifica professionale, il titolo di studio, la data di assunzione e la tipologia del contratto con il debito orario*";
V. ai sensi dell'art. 16, comma 1 della L.R. n. 9/2017 e s.m.i., "*(…) Il legale rappresentante del soggetto autorizzato ha l'obbligo di comunicare immediatamente al comune o alla Regione, secondo la competenza stabilita ai sensi dell'articolo 8, e al dipartimento di prevenzione dell'azienda sanitaria locale territorialmente competente la perdita dei suddetti requisiti minimi o l'instaurarsi di cause di decadenza dell'autorizzazione all'esercizio. Ove possibile, il dipartimento di prevenzione dell'azienda sanitaria locale prescrive specifiche azioni mirate al ripristino della rispondenza ai criteri di legge del soggetto autorizzato. E' facoltà degli organi di vigilanza competenti la richiesta di documenti o di atti di notorietà redatti a cura del responsabile sanitario, comprovanti la permanenza del possesso dei requisiti minimi previsti dal regolamento regionale e attestanti l'assenza di cause di decadenza dell'autorizzazione all'esercizio, con cadenza quinquennale a partire dalla data di rilascio dell'autorizzazione e ogni qualvolta ciò sia, dagli stessi, ritenuto opportuno.*";
VI. ai sensi dell'art. 21, comma 4 della L.R. n. 9/2017, "*Le AASSLL non sono obbligate a stipulare i contratti di cui al comma 3 con i soggetti accreditati*."
VII. ai sensi dell'articolo 24, comma 4, Il legale rappresentante del soggetto accreditato, fermo restando

l'obbligo di cui all'articolo 17, comma 1, entro e non oltre il termine di scadenza di ogni triennio decorrente dalla data di rilascio dell'apposito provvedimento o di riconoscimento per legge dell'accreditamento, rende alla Regione una dichiarazione sostitutiva di atto di notorietà della permanenza del possesso dei requisiti minimi e ulteriori previsti dal regolamento regionale o da altra specifica normativa. Che nello stesso termine, il legale rappresentante deve rendere, altresì, una dichiarazione sostitutiva di atto di notorietà di sussistenza di tutte le condizioni essenziali previste dall'articolo 20, comma 2, ai fini dell'accreditamento istituzionale; che in caso di omessa presentazione della dichiarazione relativa alla sussistenza dei requisiti minimi e ulteriori o di omessa comunicazione prevista dal presente comma, la Regione dispone verifica ispettiva senza preavviso per l'accertamento dei medesimi e di ogni altro presupposto o condizione ai fini del mantenimento dell'accreditamento istituzionale e della sottostante autorizzazione all'esercizio;

VIII. ai sensi dell'art. 26, comma 1 "*La Regione può verificare in ogni momento la permanenza dei requisiti stabiliti e delle condizioni previste ai fini dell'accreditamento, nonché l'attuazione delle prescrizioni eventualmente adottate con il provvedimento di accreditamento. Per tale attività di verifica si avvale dell'Organismo tecnicamente accreditante".*

Di notificare il presente provvedimento:

- Al legale rappresentante della Casa Serena srl (casaserenasrl@legalmail.it);
- Al Direttore Generale della ASL Bari (direzionegenerale.aslbari@pec.rupar.puglia.it);
- Al Direttore dell'Area Sociosanitaria della ASL Bari (servsociosanitari.aslbari@pec.rupar.puglia.it);
- Al Dipartimento di Prevenzione della ASL Bari (dipartimentoprevenzione.aslbari@pec.rupar.puglia.it);
- Al Dipartimento di Prevenzione della ASL Lecce (dip.prevenzione@mailcert.aslbat.it);
- di pubblicare il presente provvedimento sul Bollettino Ufficiale della Regione Puglia.

Il presente provvedimento:

a. sarà pubblicato sul BURP ai sensi della Legge Regionale 15 giugno 2023, n. 18;
b. sarà pubblicato all'Albo della Sezione Strategie e Governo dell'Offerta/Albo Telematico (*ove disponibile*);
c. sarà trasmesso in copia conforme all'originale alla Segreteria della Giunta Regionale;
d. sarà trasmesso alla Sezione Comunicazione Istituzionale della Regione Puglia per gli adempimenti di cui all'art. 23 del D. Lgs. n. 33/2013;
e. sarà disponibile nel sito ufficiale della Regione Puglia *(ove disponibile l'albo telematico*);
f. il presente atto, composto da n. 18 facciate, è adottato in originale;
g. viene redatto in forma integrale.

Il presente Provvedimento è direttamente esecutivo.

Firmato digitalmente da:

Funzionario Amministrativo
Rosa Floriana Cafagna

E.Q.. Autorizzazione e Accreditamento Strutture Sociosanitarie negli Ambiti Territoriali Brindisi-Lecce-Taranto
Francesca Vantaggiato

Il Dirigente del Servizio Strategie e Governo dell'Assistenza alle Persone in Condizioni di Fragilità - Assistenza Sociosanitaria
Elena Memeo

Il Dirigente della Sezione Strategie e Governo dell'Offerta
Mauro Nicastro

DETERMINAZIONE DEL DIRIGENTE SEZIONE STRATEGIE E GOVERNO DELL'OFFERTA 30 ottobre 2024, n. 509

Parere favorevole di compatibilità con riferimento alla richiesta del Comune di Foggia ai fini del rilascio dell'autorizzazione alla realizzazione per trasformazione in ambulatori chirurgici per la branca di area chirurgica - disciplina di chirurgia generale presso la struttura sanitaria "VILLA IGEA" di cui è titolare la società "CdC Prof. Brodetti S.P.A." ex art. 5, comma 1, punto 1.6.1. della L.R. n. 9/2017 e s.m.i. e R.R. n. 15/2020 e s.m.i. sito in Foggia alla via Vittime Civili 112.-

IL DIRIGENTE DELLA STRUTTURA PROPONENTE

Vista la Legge regionale 4 febbraio 1997, n. 7 – Norme di Organizzazione dell'Amministrazione Regionale;
Vista la Deliberazione G.R. n. 3261 del 28/7/98 e s.m.i.;
Visti gli artt. 4 e 16 del D. Lgs. 165/01 e s.m.i.;
Vista la Deliberazione di Giunta Regionale n. 1426 del 4/10/2005;
Visto il Decreto del Presidente della Giunta Regionale 22 febbraio 2008 n. 161;
Vista la Deliberazione di Giunta Regionale n. 1444 del 30 luglio 2008;
Vista la Determinazione del Direttore dell'Area Organizzazione e Riforma dell'Amministrazione n. 9 del 20/04/2015, ad oggetto "*riassetto organizzativo dell'Area Politiche per la promozione della salute, delle persone e delle pari opportunità*";
Visto il Decreto del Presidente della Giunta Regionale 22 Gennaio 2021, n. 22 "*Adozione Atto di Alta Organizzazione. Modello Organizzativo MAIA 2.0*" pubblicato sul Bollettino Ufficiale della Regione Puglia n. 15 del 28/01/2021, successivamente modificato ed integrato con Decreto del Presidente della Giunta regionale 10 Febbraio 2021, n. 45;
Vista la Deliberazione di Giunta Regionale n. 1725 del 28/10/2021 con cui è stato conferito l'incarico di Direzione del Servizio Strategie e Governo dell'Assistenza territoriale, Rapporti Istituzionali e Capitale Umano SSR;
Vista la Determinazione del Direttore del Dipartimento Personale e Organizzazione n. 9 del 04/03/2022, di conferimento ad interim dell'incarico di Direzione del Servizio Accreditamento e Qualità;
Vista la Deliberazione di Giunta Regionale n. 322 del 07/03/2022 di conferimento dell'incarico di Direzione della Sezione Strategie e Governo dell'Offerta;
Vista la Determinazione del Dirigente della Sezione Personale e Organizzazione n. 212 del 30/04/2024 di conferimento dell'incarico di Elevata Qualificazione "Autorizzazione ed Accreditamento di Strutture di Specialistica Ambulatoriale";
Viste le Leggi regionali del 29/12/2023 nn. 37 e 38 e la Deliberazione di Giunta Regionale del 22/01/2024 n.18.

In Bari, presso la sede della Sezione Strategie e Governo dell'Offerta (SGO), sulla base dell'istruttoria espletata dal Funzionario Istruttore, dal Responsabile E. Q. "*Autorizzazione ed Accreditamento di Strutture di Specialistica Ambulatoriale*" del Servizio Accreditamento e Qualità e confermata dal Dirigente del Servizio Accreditamento e Qualità riceve la seguente relazione.

L'art. 8-*ter*, comma 3 del D. Lgs. n. 502/92 prevede che: "*Per la realizzazione di strutture sanitarie e sociosanitarie il comune acquisisce, nell'esercizio delle proprie competenze in materia di autorizzazioni e concessioni di cui all'art. 4 del decreto legge 5 ottobre 1993, n. 398, convertito, con modificazioni, dalla legge 4 dicembre 1993, n. 493 e successive modificazioni, la verifica di compatibilità del progetto da parte della regione. Tale verifica è effettuata in rapporto al fabbisogno complessivo e alla localizzazione territoriale delle strutture presenti in ambito regionale, anche al fine di meglio garantire l'accessibilità ai servizi e valorizzare le aree di insediamento prioritario di nuove strutture.*".

La L. R. 2 maggio 2017, n. 9 ("*Nuova disciplina in materia di autorizzazione alla realizzazione e all'esercizio,*

all'accreditamento istituzionale e accordi contrattuali delle strutture sanitarie e socio-sanitarie pubbliche e private") e ss.mm.ii. stabilisce:

- all'art. 5 ("*Autorizzazioni*"), comma 1 che "*Sono soggetti all'autorizzazione alla realizzazione (omissis) 1.6. strutture che erogano le seguenti prestazioni di assistenza specialistica in regime ambulatoriale: 1.6.1. strutture per prestazioni di specialistica ambulatoriale chirurgica individuate con apposito provvedimento della Giunta regionale*";
- all'art. 7 ("*Procedimento per il rilascio dell'autorizzazione alla realizzazione di strutture sanitarie e socio-sanitarie*"), comma 3 che "*Il parere di compatibilità regionale è rilasciato entro sessanta giorni dalla data di ricevimento della richiesta di cui al comma 2, sentita l'azienda sanitaria locale interessata in relazione alla localizzazione territoriale delle strutture sanitarie e socio-sanitarie della tipologia di attività richiesta già presenti in ambito provinciale, che si esprime entro e non oltre trenta giorni.*";
- all'art. 8 ("*Procedimento per il rilascio dell'autorizzazione all'esercizio delle attività sanitarie e socio-sanitarie*"), comma 3 che "*Alla Regione compete il rilascio dell'autorizzazione all'esercizio per le strutture sanitarie e socio-sanitarie di cui all'art. 5, comma 1, nonché per i servizi di assistenza territoriale in regime domiciliare e per le attività di assistenza territoriale in regime domiciliare svolte dalle strutture che erogano prestazioni di assistenza territoriale residenziale, semiresidenziale e ambulatoriale.*".

Il R. R. 20 agosto 2020, n. 15 e s.m.i. ("*Attuazione della L. R. n. 9/2017 e s.m.i.. Definizione dei requisiti strutturali, organizzativi e tecnologici delle strutture specialistiche eroganti prestazioni chirurgiche e procedure diagnostico-terapeutiche*") prevede:

- all'art. 4 ("*Classificazione delle strutture eroganti prestazioni chirurgiche e procedure diagnostico-terapeutiche ai fini del regime autorizzativo applicabile*"), comma 9 che: "*Negli studi medici di cui all'art. 5, comma 3, punto 3.2., negli ambulatori specialistici di cui all'art. 5, comma 1, punto 1.7.1. della L.R. n. 9/2017, negli ambulatori chirurgici (autorizzati in vigenza della L.R. n. 8/2004 o della L.R. n. 9/2017 anteriormente alla modifica di cui alla L.R. n. 65/2017) nonché negli studi medici in possesso di nulla-osta di cui all'art. 5, comma 6 della L.R. n. 9/2017, ove siano effettuate prestazioni a maggiore invasività ricomprese negli Allegati 3A e OC3, dalla data di entrata in vigore del regolamento regionale n. 15/2020, le predette prestazioni non possono più essere erogate sino ad eventuale acquisizione dell'autorizzazione regionale all'esercizio di attività specialistica ambulatoriale di cui all'art. 5, comma 1, punto 1.6.1. della L.R. n. 9/2017. A tal fine, i soggetti titolari delle suddette tipologie di strutture possono presentare istanza di autorizzazione alla realizzazione per trasformazione. Per poter continuare ad erogare prestazioni a maggiore invasività, ricomprese negli Allegati 3A e OC3, negli ambulatori chirurgici collocati presso strutture private di ricovero per acuti che siano state autorizzate per le discipline dell'area chirurgica alla data di entrata in vigore del regolamento regionale n. 15/2020, i soggetti titolari delle suddette strutture di ricovero devono presentare al Comune territorialmente competente istanza di autorizzazione alla realizzazione per trasformazione in ambulatori chirurgici di cui all'art. 5, comma 1, punto 1.6.1. della L.R. n. 9/2017, specificando le discipline dell'area chirurgica per cui sono state autorizzate all'esercizio. Il Comune territorialmente competente, a seguito della presentazione della suddetta istanza di autorizzazione alla realizzazione, provvederà a richiedere il parere di compatibilità al fabbisogno regionale alla competente Sezione regionale Strategie e Governo dell'Offerta.*";
- all'art. 14 ("*Fabbisogno*"), comma 12 che: *"Gli ambulatori collocati presso strutture di ricovero per acuti private che siano state autorizzate per le discipline dell'area chirurgica alla data di entrata in vigore del presente regolamento non concorrono alla determinazione del fabbisogno previsto ai fini dell'autorizzazione all'esercizio degli ambulatori chirurgici di cui all'art. 5, comma 1, punto 1.6.1. della L.R. n. 9/2017.".*

Con Pec del 22/05/23 il Comune di Foggia ha trasmesso la nota ad oggetto: "*Richiesta parere di compatibilità.*", acquisita dalla scrivente Sezione con prot. n. AOO_183/10266 del 13/07/2023 con la quale il Servizio Area

6 del Comune di Foggia ha rappresentato quanto segue: "*Con la presente, si provvede all'inoltro della documentazione utile alla verifica di compatibilità di cui all'art.3, comma 3, lettera a). (…)*" allegando, tra l'altro, l'istanza ad oggetto: "*Regolamento Regionale 20 agosto 2020, n. 15. Domanda di* ***autorizzazione alla realizzazione per trasformazione in ambulatori chirurgici di cui all'art.5, comma 1,punto 1.6.1. della L.R. n.09/2017 e s.m.i.***" a firma del legale rappresentante della società "Casa di Cura Prof. Brodetti S.p.A.", nella quale è rappresentato quanto segue: "*Il sottoscritto dott. Potito Francesco Pio Salatto (…) in qualità di legale rappresentante della Casa di Cura Prof. Brodetti SpA – Villa Igea -, sita in Foggia alla via Vittime Civili, 112 – p. IVA 00419680715, istituzionalmente accreditata per la erogazione di prestazioni di ricovero per:*

- *n. 30 p.l. di Chirurgia Generale con un modulo di Urologia per n.8 p.l.*
- *n. 30 p.l. di Medicina Interna con un modulo di Oncologia per n.8 p.l.*

titolare di accreditamento istituzionale nelle seguenti branche specialistiche:
Chirurgia Generale, Urologia, Ortopedia, Otorinolaringoiatria, Ostetricia e Ginecologia, Laboratorio di Analisi e Radiodiagnostica

CHIEDE

*l'**autorizzazione alla realizzazione per trasformazione degli ambulatori chirurgici** (Chirurgia Generale, Urologia) ai sensi dell'art. 5, comma 1, punto 1,6,1 della L.R. 9/2017 e ss.mm.ii. e del Regolamento Regionale 20 agosto 2020, n. 15.*
(…)".

Posto quanto sopra;

si propone, di esprimere parere favorevole, ai sensi dell'art. 7 della L.R. n. 9/2017, al rilascio della verifica di compatibilità richiesta dal Comune di Foggia in relazione all'istanza di autorizzazione alla realizzazione per trasformazione in ambulatori chirurgici per la branca di area chirurgica - disciplina di chirurgia generale presso la struttura sanitaria VILLA IGEA di cui è titolare la società "CASA DI CURA PROF. BRODETTI S.P.A." ex art. 5, comma 1, punto 1.6.1. della L.R. n. 9/2017 e s.m.i. e R.R. n. 15/2020 e s.m.i sito in Foggia alla via Vittime Civili 112, con le seguenti precisazioni:

- il presente parere favorevole di compatibilità, ai sensi del sopra riportato art. 7, comma 4 della L.R. n. 9/2017 e ss.mm.ii., ha validità biennale a decorrere dalla data di rilascio dell'autorizzazione alla realizzazione e, in caso di mancato rilascio nei termini stabiliti, a decorrere dal giorno successivo alla scadenza del termine di centoventi giorni dal ricevimento del parere favorevole di compatibilità, assegnato al Comune dal comma 5 del medesimo art. 7 per il rilascio della conseguente autorizzazione alla realizzazione; pertanto, scaduto tale termine, qualora il soggetto interessato non abbia richiesto l'autorizzazione all'esercizio alla Regione, questa Sezione ne dichiarerà con apposita determinazione la decadenza, salvo la concessione di proroga, su istanza proposta prima della scadenza del predetto termine, in caso di eventi oggettivi non imputabili alla volontà del soggetto interessato tali da impedire la realizzazione dell'attività nel termine di cui al comma 4, previa verifica della documentazione e valutata la compatibilità con la programmazione sanitaria;
- il legale rappresentante della società "CASA DI CURA PROF. BRODETTI S.P.A." è obbligato a realizzare, a mantenere e/o svolgere quanto previsto nella relazione tecnico-descrittiva e nelle planimetrie allegate all'istanza di autorizzazione alla realizzazione presentate al Comune di Foggia;
- successivamente al rilascio, da parte del Comune di Foggia, dell'autorizzazione alla realizzazione, la predetta società dovrà richiedere l'autorizzazione all'esercizio dell'attività alla Regione – Dipartimento Promozione della Salute e del Benessere Animale.

VERIFICA AI SENSI DEL D.LGS. 196/03
Garanzie alla riservatezza

La pubblicazione dell'atto all'Albo, salve le garanzie previste dalla legge 241/90 in tema di accesso ai documenti

amministrativi, avviene nel rispetto della tutela alla riservatezza dei cittadini, secondo quanto disposto dal D.Lgs. 196/03 in materia di protezione dei dati personali, nonché dal vigente regolamento regionale n. 5/2006 per il trattamento dei dati sensibili e giudiziari.
Ai fini della pubblicità legale, l'atto destinato alla pubblicazione è redatto in modo da evitare la diffusione di dati personali identificativi non necessari ovvero il riferimento a dati sensibili, qualora tali dati fossero indispensabili per l'adozione dell'atto, essi sono trasferiti in documenti separati, esplicitamente richiamati.

ADEMPIMENTI DI CUI ALLA L.R. 28/01 e successive modificazioni ed integrazioni.

Il presente provvedimento non comporta alcun mutamento qualitativo o quantitativo di entrata o di spesa né a carico del Bilancio della Regione né a carico degli Enti per i cui debiti i creditori potrebbero rivalersi sulla Regione e che è escluso ogni ulteriore onere aggiuntivo rispetto a quelli già autorizzati a valere sullo stanziamento previsto dal bilancio regionale.

DETERMINA

Di prendere atto di quanto espresso in narrativa, che costituisce parte integrante e sostanziale del presente atto e che qui si intende integralmente riportato.

Di esprimere parere favorevole, ai sensi dell'art. 7 della L.R. n. 9/2017, al rilascio della verifica di compatibilità richiesta dal Comune di Foggia in relazione all'istanza di autorizzazione alla realizzazione per trasformazione in ambulatori chirurgici per la branca di area chirurgica - disciplina di chirurgia generale presso la struttura sanitaria VILLA IGEA di cui è titolare la società "CASA DI CURA PROF. BRODETTI S.P.A." ex art. 5, comma 1, punto 1.6.1. della L.R. n. 9/2017 e s.m.i. e R.R. n. 15/2020 e s.m.i sito in Foggia alla via Vittime Civili 112, con le seguenti precisazioni:

- il presente parere favorevole di compatibilità, ai sensi del sopra riportato art. 7, comma 4 della L.R. n. 9/2017 e ss.mm.ii., ha validità biennale a decorrere dalla data di rilascio dell'autorizzazione alla realizzazione e, in caso di mancato rilascio nei termini stabiliti, a decorrere dal giorno successivo alla scadenza del termine di centoventi giorni dal ricevimento del parere favorevole di compatibilità, assegnato al Comune dal comma 5 del medesimo art. 7 per il rilascio della conseguente autorizzazione alla realizzazione; pertanto, scaduto tale termine, qualora il soggetto interessato non abbia richiesto l'autorizzazione all'esercizio alla Regione, questa Sezione ne dichiarerà con apposita determinazione la decadenza, salvo la concessione di proroga, su istanza proposta prima della scadenza del predetto termine, in caso di eventi oggettivi non imputabili alla volontà del soggetto interessato tali da impedire la realizzazione dell'attività nel termine di cui al comma 4, previa verifica della documentazione e valutata la compatibilità con la programmazione sanitaria;
- il legale rappresentante della società "CASA DI CURA PROF. BRODETTI S.P.A." è obbligato a realizzare, a mantenere e/o svolgere quanto previsto nella relazione tecnico-descrittiva e nelle planimetrie allegate all'istanza di autorizzazione alla realizzazione presentate al Comune di Foggia;
- successivamente al rilascio, da parte del Comune di Foggia, dell'autorizzazione alla realizzazione, la predetta società dovrà richiedere l'autorizzazione all'esercizio dell'attività alla Regione – Dipartimento Promozione della Salute e del Benessere Animale.

Di notificare il presente provvedimento:

- al legale rappresentante della società "CASA DI CURA PROF. BRODETTI S.P.A.";
- al Direttore Generale dell'ASL FOGGIA;
- al Sindaco del Comune di Foggia.

Il presente provvedimento, redatto in unico originale e composto di n. 07 facciate:

- è unicamente formato con mezzi informatici e firmato digitalmente;
- sarà pubblicato sul Bollettino Ufficiale della Regione Puglia ai sensi della Legge Regionale 15 giugno 2023, n. 18;
- sarà pubblicato all'Albo della Sezione Strategie e Governo dell'Offerta/Albo Telematico (*ove disponibile*);
- sarà disponibile nel sito ufficiale della Regione Puglia (*ove disponibile l'albo telematico*);
- viene redatto in forma integrale.

Il presente Provvedimento è direttamente esecutivo.

Firmato digitalmente da:

Funzionario Amministrativo
Rocco Nigro

E.Q. Autorizzazione e Accreditamento Strutture di Specialistica Ambulatoriale
Irene Vogiatzis

Il Dirigente ad interim del Servizio Accreditamento e Qualità
Elena Memeo

Il Dirigente della Sezione Strategie e Governo dell'Offerta
Mauro Nicastro

DETERMINAZIONE DEL DIRIGENTE SEZIONE TRANSIZIONE ENERGETICA 7 ottobre 2024, n. 236

Autorizzazione unica ai sensi del Decreto Legislativo 29 dicembre 2003, n. 387, in seno al PAUR ex art. 27 bis del DLgs. 152/2006, relativa alla costruzione e all'esercizio di:

- un impianto di produzione di energia elettrica da fonte rinnovabile eolica di potenza complessiva pari a 21,4 MWe, costituito da 5 aerogeneratori, della potenza unitaria pari a 4,28 MW, sito nel comune di Foggia (FG), località "Mercaldi";

- un cavidotto MT a 30 kV per il collegamento dell'impianto alla Sottostazione di Trasformazione 30/150 kV;

- una stazione di trasformazione 30/150 kV collegata in antenna a 150 kV su una futura Stazione Elettrica 380/150 kV della RTN da inserire in entra – esce alla linea 380 kV "Foggia - San Severo" localizzata nel comune di Lucera (FG);

- una futura Stazione Elettrica 380/150 kV della RTN da inserire in entra – esce alla linea 380 kV "Foggia – San Severo", localizzata nel comune di Lucera (FG) autorizzata con D.D. n. 191 del 07/10/2021;

- opere e infrastrutture connesse strettamente funzionali alle precedenti.

Proponente: VENTON s.r.l. (ex Daunia Energia s.r.l.) con sede legale in Milano (MI), Piazza della Repubblica, 19 (P.IVA 13421230965).

IL DIRIGENTE DELLA STRUTTURA PROPONENTE

PREMESSO CHE*,* nell'ordinamento eurounitario ed italiano si segnalano, in materia energetica*:*

- la Legge 1° giugno 2002 n. 120, che ha ratificato l'esecuzione del Protocollo di Kyoto del 11.12.1997 alla Convenzione quadro delle Nazioni Unite sui cambiamenti climatici;
- la Legge n. 204 del 4 novembre 2016, pubblicata sulla Gazzetta Ufficiale n. 263 del 10 novembre 2016, che ha ratificato gli accordi di Parigi (COP 21), già ratificati il 4 ottobre 2016 dall'Unione Europea;
- la direttiva 2018/2001/UE del Parlamento europeo e del Consiglio, dell'11 dicembre 2018, sulla promozione dell'uso dell'energia da fonti rinnovabili;
- il quarto pacchetto comunitario "energia" del giugno 2019 composto da una direttiva (direttiva sull'energia elettrica, 2019/944/UE) e tre regolamenti (regolamento sull'energia elettrica, 2019/943/UE, regolamento sulla preparazione ai rischi, 2019/941/UE, e regolamento sull'Agenzia per la cooperazione fra i regolatori nazionali dell'energia (ACER), 2019/942/UE);
- Il quinto pacchetto energia, "Pronti per il 55 %", pubblicato il 14 luglio 2021 con l'obiettivo di allineare gli obiettivi energetici dell'UE alle nuove ambizioni europee in materia di clima per il 2030 e il 2050;
- il decreto legislativo 8 novembre 2021, n. 199, recante «Attuazione della direttiva (UE) 2018/2001 del Parlamento europeo e del Consiglio, dell'11 dicembre 2018, sulla promozione dell'uso dell'energia da fonti rinnovabili»;
- il decreto legislativo 8 novembre 2021, n. 210, Attuazione della direttiva UE 2019/944, del Parlamento europeo e del Consiglio, del 5 giugno 2019;
- il Piano nazionale di ripresa e resilienza (PNRR) la cui valutazione positiva è stata approvata con decisione del Consiglio ECOFIN del 13 luglio 2021 notificata all'Italia dal Segretariato generale del Consiglio con nota LT161/21 del 14 luglio 2021;
- la Legge 79/2022 di conversione del D.L. 36/2022 recante "Ulteriori misure urgenti per l'attuazione del piano nazionale di ripresa e resilienza (PNRR)", cosiddetto Decreto PNRR 2;
- Il Regolamento UE 2577 del 22 dicembre 2022 che istituisce il quadro per accelerare la diffusione delle energie rinnovabili;
- Il D.L. 24 febbraio 2023, n. 13 convertito in legge 21 aprile 2023, n. 41 "Disposizioni urgenti per l'attuazione del Piano nazionale di ripresa e resilienza (PNRR) e del Piano nazionale degli investimenti complementari al PNRR (PNC), nonché per l'attuazione delle politiche di coesione e della politica agricola comune";
- il D.L. 9 dicembre 2023, n. 181, convertito con Legge 2 febbraio 2024, n. 11 recante "disposizioni

urgenti per la sicurezza energetica del Paese, la promozione del ricorso alle fonti rinnovabili di energia, il sostegno alle imprese a forte consumo di energia e in materia di ricostruzione nei territori colpiti dagli eccezionali eventi alluvionali verificatisi a partire dal 1° maggio 2023";

- il D.L. 2 marzo 2024, n. 19, convertito con modificazioni dalla L. 29 aprile 2024, n. 56, "Ulteriori disposizioni urgenti per l'attuazione del Piano nazionale di ripresa e resilienza (PNRR)";
- Il DM 21 giugno 2024. "Disciplina per l'individuazione di superfici e aree idonee per l'installazione di impianti a fonti rinnovabili".

ATTESO CHE:

- il Decreto Legislativo n. 387 del 29/12/2003, nel rispetto della disciplina nazionale, comunitaria ed internazionale vigente, e nel rispetto dei principi e criteri direttivi stabiliti dall'articolo 43 della Legge 1° marzo 2002, n. 39, promuove il maggior contributo delle fonti energetiche rinnovabili alla produzione di elettricità nel relativo mercato italiano e comunitario;
- ai sensi del comma 1 dell'art. 12 del Decreto Legislativo n. 387 del 29/12/2003, gli impianti alimentati da fonti rinnovabili, nonché le opere connesse e le infrastrutture indispensabili alla costruzione e all'esercizio degli stessi impianti, sono di pubblica utilità, indifferibili ed urgenti;
- la costruzione e l'esercizio degli impianti di produzione di energia elettrica alimentati da fonti rinnovabili, gli interventi di modifica, potenziamento, rifacimento totale o parziale e riattivazione, come definiti dalla normativa vigente, e le opere connesse alla costruzione e all'esercizio degli impianti stessi sono soggetti ad un'Autorizzazione Unica, rilasciata, ai sensi del comma 3 del medesimo art. 12 come da ultimo modificato dal Decreto Legge 24 febbraio 2023 n. 13 convertito con modificazioni dalla L. 21 aprile 2023 n. 41, dalla Regione;
- il Ministero dello Sviluppo Economico (ora Ministero delle Imprese e del Made in Italy) con Decreto del 10/09/2010 ha emanato le "Linee Guida per il procedimento di cui all'art. 12 del D.Lgs. 29 dicembre 2003, n. 387 per l'autorizzazione alla costruzione e all'esercizio di impianti di produzione di elettricità da fonti rinnovabili nonché Linee Guida tecniche per gli impianti stessi";
- la Giunta Regionale con provvedimento n. 3029 del 30/12/2010 ha adottato la nuova procedura per il rilascio delle autorizzazioni alla costruzione ed esercizio di impianti di produzione di energia elettrica da fonte rinnovabile recependo quanto previsto dalle Linee Guida nazionali;
- la Regione con R.R. n. 24 del 30/12/2010 ha adottato il "Regolamento attuativo del Decreto del Ministero per lo Sviluppo Economico del 10 settembre 2010, «Linee Guida per l'Autorizzazione degli impianti alimentati da fonti rinnovabili», recante la individuazione di aree e siti non idonei alla installazione di specifiche tipologie di impianti alimentati da fonti rinnovabili nel territorio della Regione Puglia";
- il Decreto Legislativo n. 28/2011 "Attuazione della direttiva 2009/28/CE sulla promozione dell'uso dell'energia da fonti rinnovabili, recante modifica e successiva abrogazione delle direttive 2001/77/Ce e 2003/30/CE" che ha integrato il quadro regolatorio ed autorizzativo delle FER;
- la Regione con L.R. 25 del 24/09/2012 ha adottato una norma inerente la "Regolazione dell'uso dell'energia da fonti Rinnovabili";
- l'Autorizzazione Unica, ai sensi del comma 4 dell'art 12 del Decreto Legislativo 387/2003 e s.m.i., come modificata dall'art 5 del Decreto Legislativo 28/2011, è rilasciata mediante un procedimento unico al quale partecipano tutte le Amministrazioni interessate, svolto nel rispetto dei principi di semplificazione e con le modalità stabilite dalla Legge 7 agosto 1990, n. 241, e successive modificazioni e integrazioni;
- l'art. 14 della 241/90 e s.m.i. disciplina la Conferenza di Servizi, la cui finalità è comparare e coordinare i vari interessi pubblici coinvolti nel procedimento in maniera contestuale ed in unica sede fisica ed istituzionale;
- ai sensi del citato art. 14 della 241/90 e s.m.i., all'esito dei lavori della conferenza di servizi, l'amministrazione procedente adotta la determinazione motivata di conclusione del procedimento, valutate le specifiche risultanze della conferenza e tenendo conto delle posizioni prevalenti espresse in quella sede;
- con D.Lgs. 16 giugno 2017, n. 104:

- è stato introdotto (art. 27 bis del D.Lgs. 152/2006) il Provvedimento Autorizzatorio Unico Regionale secondo cui "… *nel caso di procedimenti di VIA di competenza regionale il proponente presenta all'autorità competente un'istanza ai sensi dell'articolo 23, comma 1, allegando la documentazione e gli elaborati progettuali previsti dalle normative di settore per consentire la compiuta istruttoria tecnico-amministrativa finalizzata al rilascio di tutte le autorizzazioni, intese, concessioni, licenze, pareri, concerti, nulla osta e assensi comunque denominati, necessari alla realizzazione e all'esercizio del medesimo progetto e indicati puntualmente in apposito elenco predisposto dal proponente stesso* …";
- è stato rivisto l'Allegato II alla Parte Seconda del D.Lgs. 152/2006, definendo di competenza statale "… *gli impianti eolici per la produzione di energia elettrica sulla terraferma con potenza complessiva superiore a 30 MW, calcolata sulla base del solo progetto sottoposto a valutazione ed escludendo eventuali impianti o progetti localizzati in aree contigue o che abbiano il medesimo centro di interesse ovvero il medesimo punto di connessione e per i quali sia già in corso una valutazione di impatto ambientale o sia già stato rilasciato un provvedimento di compatibilità ambientale* …";

- la Legge n. 34 del 27/04/2022 di conversione del Decreto-legge del 01/03/2022 n. 17 – "Misure urgenti per il contenimento dei costi dell'energia elettrica e del gas naturale, per lo sviluppo delle energie rinnovabili e per il rilancio delle politiche industriali" ha introdotto misure di semplificazione ed accelerazione;
- la Legge 15 luglio 2022, n. 91 (in G.U. 15/07/2022, n. 164) di conversione del Decreto-Legge 17 maggio 2022, n. 50 "Misure urgenti in materia di politiche energetiche nazionali, produttività delle imprese e attrazione degli investimenti, nonché in materia di politiche sociali e di crisi ucraina. (22G00059)" (GU Serie Generale n.114 del 17-05-2022), ha introdotto ulteriori misure di semplificazione ed accelerazione in materia energetica;
- la Legge Regionale 7 novembre 2022, n. 28 "Norme in materia di incentivazione alla transizione energetica", in applicazione dei principi di efficientamento e di riduzione delle emissioni climalteranti e al fine di attenuare gli effetti negativi della crisi energetica, ha disciplinato le misure di compensazione e di riequilibrio ambientale e territoriale fra livelli e costi di prestazione e impatto degli impianti energetici;
- con DGR del 19 dicembre 2022, n. 1901 "Procedimento di Autorizzazione Unica ai sensi dell'art. 12 del Decreto legislativo n. 387 del 29 dicembre 2003 e ss.mm.ii. per gli impianti di produzione di energia da fonti rinnovabili - Oneri economici in capo ai proponenti e Atto Unilaterale d'Obbligo" sono stati aggiornati e ridefiniti gli incombenti in capo ai proponenti di FER;
- con DGR 17 luglio 2023, n. 997 la giunta regionale pugliese ha espresso il proprio "Atto di indirizzo in tema di politiche per la promozione e lo sviluppo delle energie rinnovabili in Puglia" attesa la rinnovata strategicità rivestita dal tema dell'incremento della produzione e dell'uso delle fonti rinnovabili, per gli obiettivi di decarbonizzazione raggiungibili anche con la penetrazione dell'idrogeno tra le FER.

RILEVATO CHE:

- con comunicazione del 18/02/2020 (acquisita al prot. n. 1234 del 19/02/2024), la società **Daunia Energia S.r.l.** (di seguito anche "Società" o "proponente" o entrambi) trasmetteva alla Sezione regionale formale istanza di Autorizzazione Unica (AU), ai sensi del D.Lgs. n. 387/2003 e s.m.i., alla realizzazione e all'esercizio di un impianto per la produzione di energia elettrica alimentato da fonte eolica con potenza nominale pari a 30 MWe costituito da 10 aerogeneratori, denominato "Foggia 2", sito nel Comune di Foggia (FG), località "Mercaldi", e relative opere e infrastrutture connesse ricadenti anche nel comune di Lucera (FG), acquisita dal sistema telematico con il Cod. Id. QD76DI2;
- questa Sezione Infrastrutture Energetiche e Digitali (ora Sezione Transizione Energetica) della Regione Puglia, a seguito della verifica formale condotta sulla documentazione tecnico progettuale depositata sul portale www.sistema.puglia.it, comunicava alla Società istante, con nota prot. n. 2279 del 26/03/2020,

la presenza di anomalie formali; cui la Società riscontrava con comunicazione del 11/06/2020 (acquisita agli atti al prot. n. 4080 del 12/06/2020) caricando la documentazione integrativa;

- questa Sezione regionale, con nota prot. n. 4851 del 08/07/2020, comunicava la presenza di anomalie formali residue, invitando il Proponente a perfezionare la documentazione presentata; cui la Società istante provvedeva con comunicazione del 10/07/2020 (acquisita al prot. n. 4935 del 13/07/2020);
- questa Sezione Transizione Energetica, quindi, con nota prot n. 4990 del 15/07/2020, a seguito delle integrazioni trasmesse dal Proponente, comunicava la procedibilità dell'istanza rimandando all'Autorità ambientale la convocazione della conferenza di servizi secondo quanto previsto dall'art. 27-bis del D.lgs 152/06 e ss.mm.ii.;
- successivamente, la Provincia di Foggia, Settore Assetto del Territorio e Ambiente, in qualità di Autorità procedente, con nota prot. n. 32737 del 22/06/2021 (acquisita al prot. n. 6821 del 28/06/2021) informava le amministrazioni e gli Enti coinvolti dell'avvenuta pubblicazione sul sito web istituzionale della documentazione relativa al progetto in argomento, invitandoli a verificare l'adeguatezza e la completezza della documentazione presentata. Con ulteriore nota prot. n. 52132 del 21/10/2021 (acquisita al prot. n. 11008 del 21/10/2021) convocava la Conferenza di Servizi ai sensi dell'art.27-bis del D.Lgs. n. 152/2006 e s.m.i., per il giorno 04/11/2021, in modalità videoconferenza, relativa alla procedura di cui all'oggetto invitando le Amministrazioni ed Enti in indirizzo ad esprimere le decisioni di competenza;
- la Sezione scrivente, con nota prot. n. 11502 del 04/11/21, effettuata la verifica formale sulla documentazione pubblicata sul portale della Provincia di Foggia, nonché caricata dal Proponente sul portale regionale www.sistema.puglia.it, nel confermare la conclusione positiva della verifica formale dei requisiti tecnici già comunicati con la succitata nota prot. n. 4990 del 15/07/2020, rilevava la presenza di anomalie formali residue chiedendo di fornire ulteriore documentazione integrativa;
- l'Autorità Provinciale procedente, con nota prot. n. 54812 del 04/11/2021 (acquisita agli atti al prot. n. 11545 del 05/11/2021), trasmetteva il verbale della Conferenza di Servizi del 04/11/2021. La seduta era aggiornata al fine di consentire l'acquisizione degli ulteriori pareri. La Provincia, con successiva nota prot. n. 54962 del 05/11/2021 (acquisita al prot. n. 11575 di pari data), convocava la Conferenza di Servizi ai sensi dell'art.27-bis del D.Lgs. n. 152/2006 e s.m.i., per il giorno 13/01/2022, in modalità videoconferenza;
- la Sezione scrivente, preso atto della pec inviata dal proponente in data 13/12/2021 alla Provincia di Foggia (rif. prot. n. 62825 del 13/12/2021) (acquisita agli atti al prot. n. 13119 del 15/12/2021), con la quale trasmetteva una proposta di modifica e ottimizzazione del layout progettuale in attuazione delle prescrizioni di cui al parere del Comitato VIA del 22/01/2021 e per il superamento delle criticità evidenziate nel parere negativo dell'Aeronautica Militare (rif. n. 38914 del 17/08/2021), con nota prot. 234 del 13/01/2022 segnalava che la documentazione disponibile sul portale regionale www.sistema.puglia.it e sul portale della Provincia non era aggiornata al nuovo layout progettuale proposto, né il Proponente aveva fornito le integrazioni richieste con nota prot. n. 11502 del 04/11/2021; pertanto, invitava il Proponente ad aggiornare tutta la documentazione, depositata sul portale telematico www.sistema.puglia.it;
- l'Autorità Provinciale procedente, con nota prot. n. 3509 del 21/01/2022 trasmetteva il verbale della Conferenza di Servizi del 13/01/2022. La seduta era aggiornata al fine di consentire l'acquisizione dal Proponente della documentazione richiesta;
- la Società proponente con comunicazione del 14/03/2022 (acquisita al prot. n. 2231 del 15/03/2022) trasmetteva l'attestazione di conformità redatta ai sensi dell'art. 95, comma 2-bis, del D.lgs n, 59/2003; con successiva pec del 16/06/2022 (acquisita al prot. n. 5257 del medesimo giorno) trasmetteva gli elaborati aggiornati relativi alla procedura di apposizione del vincolo preordinato all'esproprio e dichiarazione di pubblica utilità, come richiesti dall'Ufficio per le espropriazioni regionale con nota prot. n. 6310 del 18/04/2022;
- successivamente, la Provincia di Foggia, con nota prot. n. 30860 del 08/06/2022 (acquisita al prot. n. 4997 del medesimo giorno) convocava una nuova riunione della Conferenza di Servizi ai sensi dell'art.27-

bis del D.Lgs. n. 152/2006 e s.m.i., per il giorno 22/06/2022, in modalità videoconferenza, nel corso della quale la Sezione scrivente confermava quanto comunicato con la citata nota prot. 234/2022.

- la Provincia di Foggia – Servizio Tutela del Territorio, con nota prot. n. 30507 del 13/06/2023 trasmetteva alla Soprintendenza Archeologia, Belle Arti e Paesaggio per le Province di Barletta-Andria-Trani e Foggia la "Relazione tecnica illustrativa" con la quale *"la Commissione Paesaggio, considerando anche quanto previsto dal Piano di azione nazionale per le energie rinnovabili, ritiene di poter rilasciare parere favorevole in ordine agli aspetti paesaggistici per gli aerogeneratori* WTG4, WTG5, WTG6, WTG9 *e* WTG10" a al contempo "*non ammissibile la realizzazione degli aerogeneratori* WTG7 *e* WTG8 *in quanto posti al di fuori delle linee preferenziali individuate con una disposizione di tipo a cluster che associata ad un contesto paesaggistico già ampiamente compromesso determinerebbero un impatto notevole. […]*".;
- successivamente, la Provincia di Foggia, con nota prot. n. 33724 del 23/06/2022 trasmetteva il verbale della Conferenza di Servizi del 22/06/2022 e, con ulteriore nota prot. n. 33835 del 23/06/2022 (acquisita al prot. n. 5572 di pari data), convocava una nuova seduta di Conferenza di Servizi per il giorno 08/07/2022 sempre in modalità videoconferenza;
- la Società proponente con comunicazione del 01/07/2022 (acquisita agli atti al prot. n. 5949 del 03/07/2022), comunicava l'avvenuto deposito su portale telematico www.sistema.puglia.it della documentazione aggiornata dalla quale emergeva che il nuovo layout di impianto prevedeva la eliminazione degli aerogeneratori (WTG) contraddistinti dai nn. 1, 2, e 3, nonché lo spostamento degli aerogeneratori contraddistinti dai numeri 4 e 5 al fine del recepimento delle prescrizioni del comitato VIA; e al fine di assorbire le prescrizioni di cui alla nota dell'Aeronautica Militare, prot. n. 9756 del 24/02/2022. Contestualmente provvedeva alla sostituzione del modello di aerogeneratore passando dal modello GOLDWIND GW140 (h= 110,00 m) al modello SIEMENS GAMESA SG145 (h= 90,00m) per l'aerogeneratore n. 6, e modello SIEMENS GAMESA GS145 (h= 84,00 m) per gli aerogeneratori (WTG) nn. 4, 5, 7, 8, 9, e 10 al fine di limitare l'altezza complessiva delle torri entro la quota pari a 198,50 mt slm (OHS);
- questo Servizio regionale, con nota prot. n. 6398 del 08/07/2022, provvedeva alla verifica formale della documentazione depositata sul portale telematico www.sistema.puglia.it e rilevava il permanere di alcune anomalie, già comunicate con la precedente nota prot. n. 11502/2021, nonché la presenza di refusi inerenti ai dati catastali degli aerogeneratori riportati nelle "Relazione Tecnica generale" e "Relazione descrittiva generale" chiedendone pertanto la rettifica al fine di una compiuta e univoca individuazione catastale dell'intervento proposto;
- la Daunia Energia S.r.l. con comunicazione del 20/07/2022 (acquisita al prot. n. 7008 del 20/07/2022) riscontrava la citata nota prot. n. 6398/2022 trasmettendo la documentazione richiesta e provvedendo al deposito della stessa sul portale telematico www.sistema.puglia.it;
- successivamente la Provincia di Foggia, con nota prot. n. 8732 del 20/02/2023 (acquisita al prot. n. 3282 del 20/02/2023) convocava una nuova riunione della Conferenza di Servizi per il giorno 15/03/2023 in modalità videoconferenza;
- lo scrivente Servizio, con nota prot. n. 5403 del 23/03/2023, di riscontro alla nota della Provincia di Foggia prot. n. 8732/2023, comunicava la procedibilità dell'istanza, ed invitava il proponente ad aggiornare la documentazione afferente alla soluzione di connessione (cod. id. 201901256) rilasciata da Terna S.p.A., in considerazione che il benestare era antecedente alla avvenuta rimodulazione del layout di impianto e degli ulteriori provvedimenti ex art. 12 del D.Lgs. 387/2003 e s.m.i. intervenuti nella medesima area di interesse;
- la Provincia di Foggia - Settore Assetto del Territorio e Ambiente, con nota prot. n. 15911 del 28/03/2023 (acquisita al prot. n. 5559 del medesimo giorno) trasmetteva il verbale della seduta della Conferenza di Servizi del 15/03/2023 e aggiornava la seduta per il giorno 12/04/2023, invitando il proprio Servizio Paesaggio (provinciale), a voler trasmettere le proprie univoche e conclusive determinazioni di competenza, nonché il Consorzio di bonifica e l'Autorità di bacino a voler trasmettere i rispettivi pareri di competenza;

- la Provincia di Foggia - Settore Assetto del Territorio e Ambiente, con nota prot. n. 25979 del 19/05/2023 (acquisita al prot. n. 8988 del medesimo giorno) trasmetteva il verbale della seduta della Conferenza di Servizi del 12/04/2023 e aggiornava la seduta per il giorno 03/07/2023, invitando il Consorzio di bonifica e l'Autorità di bacino a voler trasmettere i rispettivi pareri di competenza ovvero a voler prendere parte alla conferenza decisoria;
- lo scrivente Servizio regionale, con nota prot. n. 10626 del 03/07/2023, di riscontro alla nota della Provincia di Foggia prot. n. 25979/2023, ribadiva quanto già comunicato con la sopra citata nota prot. 5403/2023 in merito alla necessità di aggiornare il benestare di concessione già rilasciato dal Gestore di rete e trasmetteva la nota del Servizio Gestione Opere Pubbliche – responsabile per le espropriazioni, prot. n. 6310 del 18/04/2023, di richiesta integrazioni. Contestualmente, nel prendere atto della comunicazione del 02/05/20023 (acquisita al prot. n. 8046 del 02/05/20023) con cui il proponente si rendeva parte attiva nei confronti del comune di Foggia per la individuazione delle opere di compensazione, questo Servizio regionale sollecitava l'individuazione delle opere di compensazione ex D.M. 10/09/2010 nel corso della seduta della Conferenza di Servizi;
- a Provincia di Foggia - Settore Assetto del Territorio e Ambiente, con nota prot. n. 37950 del 24/07/2023 (acquisita al prot. n. 11523 in pari data) trasmetteva il verbale della seduta della Conferenza di Servizi del 03/07/2023 e aggiornava la seduta al giorno 04/09/2023, al fine di consentire gli approfondimenti necessari per la determinazione delle misure di compensazione e per l'acquisizione dell'autorizzazione paesaggistica. Nel corso della seduta si evidenziava, tra l'altro, che l'Autorità di bacino e il Consorzio di bonifica, più volti sollecitati nel corso delle precedenti sedute, non avevano rilasciato i rispettivi pareri di competenza;
- a Società Proponente con comunicazione del 02/08/2023 (acquisita al prot. n. 11846 pari data) forniva i chiarimenti richiesti dallo scrivente Servizio in merito al benestare di connessione e trasmetteva gli elaborati progettuali, ai fini espropriativi, aggiornati in riscontro alla nota prot. 6310/2023 sopra richiamata del Servizio Gestione Opere Pubbliche regionale, responsabile per le espropriazioni;
- il Servizio gestione opere pubbliche regionale, con nota prot. n. 14582 del 01/09/2023 (acquisita al prot. n. 12414 in pari data), comunicava il proprio *nulla osta* in ordine all'approvazione del progetto in questione ed alla declaratoria di pubblica utilità dell'opera;
- la Provincia di Foggia – Servizio Tutela del territorio, con nota prot. n. 42769 del 01/09/2023 (acquisita al prot. n. 12413 del 01/09/2023), trasmetteva copia della Determinazione dirigenziale n.1350 del 31/08/2023, con la quale è stata rilasciata l'Autorizzazione Paesaggistica relativa all'intervento eolico di che trattasi, limitatamente agli aerogeneratori WTG4, WTG5, WTG6, WTG9 e WTG10 con prescrizioni;
- la Provincia di Foggia – Servizio Tutela e Valorizzazione ambientale, con nota prot. n. 44850 del 13/09/2023 (acquisita al prot. n. 12666 pari data), trasmetteva il verbale conclusivo della seduta della Conferenza di servizi con esito favorevole;
- il Comune di Foggia, Area 7, Servizio ambiente e sviluppo sostenibile, con nota prot. n. 70439 del 12/06/2024, trasmetteva una nota di quantificazione con il controvalore delle misure di compensazione determinate in ossequio alla Delibera della Commissione straordinaria comunale n. 115 del 29/08/2023, nota a cui la Daunia Energia s.r.l. riscontrava trasmettendo la "Convenzione per la compensazione e il riequilibrio ambientale" per l'impianto in oggetto, sottoscritta dal comune beneficiario in data 23/07/2024;
- questa Sezione, con nota prot. n. 0264846 del 04/06/2024, chiedeva alla Provincia di Foggia di provvedere alla formulazione delle proprie determinazioni in merito alla compatibilità ambientale, mediante rilascio del provvedimento di VIA o, in alternativa, mediante determinazione motivata di conclusione della Conferenza di Servizi decisoria, cui la Provincia riscontrava con nota prot. n. 34866 del 28/06/2024 (acquisito al prot. n. 3270152 pari data), recante il provvedimento dirigenziale di compatibilità ambientale "per le sole torri (qui indicate con lettera "T" ma coincidenti con le "WTG" di cui sopra: T4, T5, T6, T7, T8, T9 e T10";
- con nota n. 360489 del 16/07/2024, questa amministrazione regionale, nella persona del Responsabile del procedimento A.U., alla luce di quanto sin qui esposto, **riteneva concluse le attività istruttorie**

finalizzate al rilascio dell'Autorizzazione Unica ai sensi del D. Lgs. n. 387/2003, nell'ambito del procedimento riferito al rilascio del Provvedimento Autorizzatorio Unico Regionale (PAUR), per la costruzione e l'esercizio di:

- un impianto di produzione di energia elettrica da fonte eolica di potenza complessiva pari a 21,4 MWe, costituito da 5 aerogeneratori, della potenza unitaria pari a 4,28 MW, sito nel comune di Foggia (FG), località "Mercaldi";
- un cavidotto MT a 30 kV per il collegamento dell'impianto alla Sottostazione di Trasformazione 30/150 kV;
- una stazione di trasformazione 30/150 kV collegata in antenna a 150 kV su una futura Stazione Elettrica 380/150 kV della RTN da inserire in entra – esce alla linea 380 kV "Foggia – San Severo" localizzata nel comune di Lucera (FG);
- una futura Stazione Elettrica 380/150 kV della RTN da inserire in entra – esce alla linea 380 kV "Foggia – San Severo", localizzata nel comune di Lucera (FG) autorizzata con D.D. n. 191 del 07/10/2021;
- opere e infrastrutture connesse strettamente funzionali alla precedenti;

La posizione di questa Sezione regionale era quindi tale da ricomprendere nel novero degli aerogeneratori autorizzabili i soli muniti di parere favorevole sia sotto il profilo ambientale e di parere favorevole sotto il profilo paesaggistico, riducendo quindi a soli 5 (cinque) aerogeneratori il parco eolico oggetto di autorizzazione. La società era quindi invitata a trasmettere per il seguito un progetto conseguentemente rimodulato in difetto.

- la Daunia Energia S.r.l., e la società VENTON S.r.l. con comunicazione del 18/07/2024 (acquisita al prot. 381642 del 26/07/2024) presentavano istanza congiunta di volturazione del procedimento in oggetto in favore della VENTON S.r.l. e trasmettevano gli atti notori del possesso dei requisiti ex DGR 35/2007; con successiva comunicazione forniva evidenza dell'avvenuta accettazione da parte di Terna s.p.a. del cambio di titolarità della soluzione di connessione (codice voltura 24V201901256-1) da Daunia Energia s.r.l. a VENTON s.r.l. con decorrenza dal 16/09/2024;
- la VENTON S.r.l. (ex Daunia Energia S.r.l.) con comunicazione del 02/08/2024 (acquisita al prot. n. 0396039 del 02/08/2024) chiedeva alla scrivente Sezione la concessione di una proroga di 60 gg. rispetto agli adempimenti richiesti con la prefata nota rif. prot. 360489 del 16/07/2024 , al fine di consentirle di adeguare l'intero progetto alle prescrizioni dettate in Conferenza e predisporre tutta la documentazione amministrativa necessaria;

• la VENTON s.r.l. con nota acquisita al prot. n. 437494 del 10/09/2024 depositava la documentazione richiesta con la nota dello scrivente Servizio n. 360489 del 16/07/2024; e con comunicazione acquisita al prot. n. 455814 del 20/09/2024 trasmetteva l'Atto Unilaterale d'Obbligo firmato digitalmente il 20/09/2024 da parte dell'Amministratore Unico della società;

PRESO ATTO dei pareri, valutati ed acquisiti nell'ambito del procedimento PAUR ex art. 27-bis del D.Lgs. 152/2006 e s.m.i. (PAUR), delegato alla Provincia e culminato nella conferenza decisoria del 24/10/2023, e di seguito riportati in stralcio, rimandando all'autorità competente PAUR (Provincia di Foggia) per quanto non espressamente richiamato o riportato:

- Ministero della Cultura – Soprintendenza archeologica Belle arti e Paesaggio per le Province di Barletta-Andria-Trani e Foggia, prot. 5048-P del 09/05/2022 (acquisita al prot. prov. 24938 del 09/05/2022) esprime parere negativo alla realizzazione dell'impianto in valutazione risultando incompatibile con le esigenze di tutela né si ravvisano modifiche o alternative progettuali che possano rendere l'impianto proposto compatibile con la tutela dei beni culturali sopra descritti;
- Ministero delle Imprese del Made in Italy (già Ministero dello Sviluppo Economico) – Direzione Generale per le attività Territoriali – Divisione VIII - Ispettorato Territoriale Puglia, Basilicata e Molise, prot. 129966 del 28/06/2023, con riferimento alla dichiarazione d'impegno del 16/06/2023 resa dalla DAUNIA ENERGIA S.r.l. esprime parere favorevole all'avvio della costruzione ed esercizio in AT;

- Ministero dell'Interno – Comando Provinciale dei Vigili del Fuoco, nota prot. 19431 del 10/11/2021 (acquisita al prot. prov. n. 56291 del 11/11/2021) comunica che, per l'impianto di che trattasi, risultano assoggettati agli obblighi del regolamento di prevenzione Incendi di cui al DPR 151/2011 le cabine di trasformazione energia elettrica qualora con quantitativo di olio combustibile superiore a 1 mc, poiché ricompresa nell'allegato I al p.to 48 ed ogni altra eventuale attività rientrante nell'elenco innanzi citato. Per tali impianti, il responsabile dell'attività dovrà presentare a questo Comando la istanza di valutazione del progetto con le modalità previste dal DM 07.08.2012, si rappresenta che questo Comando sarà in grado di esprimere un parere in merito solo previa acquisizione del progetto della infrastruttura da cui sia rilevabile il rispetto del DM 15.07.2014 e/o altra normativa di prevenzione incendi vigente in materia;
- Ministero delle Infrastrutture e della Mobilità Sostenibili (già Ministero delle Infrastrutture e dei Trasporti) – Direzione Generale per le Strade e le Autostrade, l'Alta Sorveglianza sulle Infrastrutture Stradali e la Vigilanza sui Contratti Concessori Autostradali Ufficio Ispettivo Territoriale, prot. 15348 del 14/06/2022 (acquisita al prot. prov. n. 31970 del medesimo giorno), alla luce del parere di massima favorevole con richiesta di integrazioni formulata da Autostrade per l'Italia s.p.a. con nota prot. 7915 del 11/05/2022 "*esprime un preliminare parere favorevole alla realizzazione dell'impianto in parola riservandosi, tuttavia, di esplicitare le proprie valutazioni in merito al citato attraversamento autostradale, solo a valle di uno specifico progetto di dettaglio di detta interferenza. Infine, in relazione a detto attraversamento dell'infrastruttura autostradale, corre l'obbligo rappresentare la necessità di redigere specifico atto convenzionale a titolo oneroso finalizzato a definire i rapporti tra le parti, in conformità delle disposizioni legislative (artt. 25, 26 e 27 del D.L.vo n. 285 del 30/04/1992) che governano la materia. Detto Atto convenzionale, corredato del relativo progetto, dovrà essere redatto e condiviso con alla Società Concessionaria Autostrade per l'Italia S.p.A. e, successivamente, sottoposto all'approvazione di questo Ministero Concedente*";
- il già Ministero della Transizione Ecologica (oggi Ministero dell'Ambiente e della Sicurezza Energetica) – Divisione VIII. Sezione U.N.M.I.G. dell'Italia Meridionale, prot. n. 20951 del 04/07/2022 (acquisita al prot. prov. n. 35936 del 05/07/2022), richiama le semplificazioni previste dalla Direttiva direttoriale 11 giugno 2012 in materia di procedure per il rilascio del nulla osta ai sensi dell'art. 120 del Regio Decreto 11 dicembre 1933, n. 1775, che pongono in capo al soggetto proponente la verifica preliminare di interferenza con le attività minerarie;
- Agenzia del Demanio – Direzione Regionale Puglia e Basilicata, nota prot. n. AGD_10660_2022_322 del 16/06/2022 (acquisita al prot. prov. n. 32270 del 16/06/2022) comunica che tra le particelle catastali interessate dall'intervento non sono presenti immobili intestati al Demanio dello Stato, ma che la realizzazione dell'impianto interessa alcune particelle intestate al Demanio Pubblico delle Stato per le Opere di Bonifica e alla Direzione generale del Demanio – Ministero delle finanze. Per le particelle in ditta "Demanio dello Stato Ramo bonifica" richiama la competenza del Consorzio di Bonifica, a cui compete la gestione degli immobili suddetti e quindi il rilascio del parere. Per quanto attiene ai cespiti in ditta "Direzione generale del Demanio – Ministero delle finanze" comunica di aver appurato che tali immobili (comune di Foggia, foglio 10, p.lle 312, 422 e 428) sono stati acquisiti al "Demanio pubblico dello Stato - Ramo bonifica";
- Regione Puglia – Dipartimento Bilancio, Affari Generali e Infrastrutture - Sezione Opere pubbliche e infrastrutture – Servizio Gestione Opere Pubbliche – Ufficio per le Espropriazioni, prot. n. 14852 del 01/09/2023 (acquisita al prot. n. 12414 in pari data), ha rilasciato il proprio nulla osta in ordine all'approvazione del progetto in questione ed alla declaratoria di pubblica utilità dell'opera, limitatamente agli elaborati relativi alla procedura espropriativa (1PPE-Piano Particellare Descrittivo 2023 _ 07/2023 - 2PPE-Piano Particellare Grafico 2023_07/2023 – dichiarazione di manleva, visura camerale, copia del documento di riconoscimento del legale Rappresentante e dichiarazione del progettista;
- Regione Puglia – Dipartimento Bilancio, Affari Generali e Infrastrutture - Sezione Demanio e Patrimonio – Servizio Amministrazione Beni del Demanio armentizio, O.N.C. e Riforma Fondiaria– Parco Tratturi, prot. n. 6928 del 09/05/2022 (acquisita al prot. n. 25966 del 13/05/2022), conferma il proprio parere

favorevole agli attraversamenti e l'occupazione di aree tratturali con le opere in progetto, subordinato all'impegno alla presentazione di istanza per l'ottenimento in concessione di aree tratturali e alle seguenti condizioni:

- "la strada di servizio temporanea" (rif. interferenza n.2) sia rimossa alla fine del cantiere di costruzione ripristinando lo stato dei luoghi;
- i cavidotti interrati posati longitudinalmente lungo i tracciati tratturali debbano essere posati esclusivamente su viabilità esistente;
- venga acquisito il parere favorevole della competente Soprintendenza e il parere paesaggistico o l'attestazione di compatibilità paesaggistica;
- Regione Puglia – Dipartimento Bilancio, Affari Generali e Infrastrutture - Sezione Opere Pubbliche e Infrastrutture – Servizio Autorità Idraulica, prot. n. 11268 del 23/06/2022 (acquisita al prot. n. 33869 del 23/06/2022), parere favorevole alla realizzazione dei 7 aerogeneratori e relative opere civili e di connessione alla rete elettrica (così come riportati negli strati informativi della Sezione prot.2022/0000015159 del 21/03/2022) con le seguenti prescrizioni la cui verifica di ottemperanza è a carico della Società proponente/proprietaria dell'impianto eolico, che dovrà tenerne conto in sede di progettazione esecutiva:

  1. non dovrà essere realizzata alcuna opera all'interno delle aree allagabili con tempo di ritorno di 200 anni del PAI (eccetto cavidotti, opere temporanee o di adeguamento di opere esistenti) rispettando in ogni caso una distanza minima in destra e sinistra idraulica di 20 metri (per i torrenti Celone e Salsola) e 10 metri (per i restanti corsi d'acqua/reticoli idrografici) dal piede esterno delle sponde/rive incise/cigli spondali/argini o, qualora assenti, dall'asse dei reticoli idrografici/corsi d'acqua;
  2. per l'aerogeneratore n.09 dovrà essere previsto un nuovo accesso tale da non interessare il reticolo idrografico e le aree a pericolosità idraulica del PAI (ad esempio sfruttando l'accesso più a sud in corrispondenza del podere Fredella n.11). In caso contrario la viabilità di accesso dovrà prevedere, in corrispondenza del reticolo idrografico suddetto, un tombino/manufatto idraulico da progettare e dimensionare in riferimento alla portata con tempo di ritorno di 200 anni rispettando quanto prescritto dalle NTC 2018 e dalla relativa circolare applicativa in merito al franco e al tirante idrico inviando a questa autorità idraulica in fase di progettazione esecutiva e prima dell'inizio dei lavori tutto quanto necessario (verifiche, sezioni etc) per la verifica del rispetto degli adempimenti previsti dalle NTC 2018 per i tombini idraulici; in ogni caso la soluzione progettuale adottata non dovrà in alcun modo alterare, modificare o ostacolare i deflussi ordinari e di piena relativo al reticolo idrografico suddetto;
  3. i cavidotti, in corrispondenza delle interferenze con i reticoli idrografici/corsi d'acqua riportati su cartografia IGM in scala 1:25000 e sulla carta Idrogeomorfologica, dovranno essere realizzati mediante tecnica T.O.C. posando la tubazione ad una profondità tale che la distanza tra il fondo dell'alveo o delle opere di attraversamento esistenti (tombini/ponticelli ubicati lungo la viabilità interessata dal tracciato del cavidotto) e la generatrice superiore della tubazione, lungo tutto l'alveo, non sia inferiore a 3(tre) metri per i torrenti Celone e Salsola e 2 (due) metri per tutti gli altri corsi d'acqua riportati sulla cartografia IGM in scal 1:25000 e sulla carta idrogeomorfologica della Regione Puglia.

  Inoltre non deve essere alterata in alcun modo la funzionalità idraulica dei corsi d'acqua e delle opere di attraversamento suddette o creato alcun elemento perturbativo dell'attuale sezione idraulica; qualora necessario va adottato ogni utile accorgimento progettuale a protezione dalle sollecitazione idrodinamiche dei deflussi di piena dei corsi d'acqua, dai conseguenti fenomeni erosivi e dall'evoluzione morfologica dell'alveo; i pozzetti dovranno essere posizionati ad una distanza minima in destra e sinistra idraulica di 20 metri (in destra e sinistra idraulica) per i torrenti Celone e Salsola e 10 metri per tutti gli altri corsi d'acqua, dal piede esterno delle sponde/rive incise/cigli spondali/argini o, qualora assenti, dall'asse dei reticoli idrografici/corsi d'acqua; qualora

fosse prevista una modalità di attraversamento mediante staffatura alle infrastrutture esistenti dovranno essere eseguite opportune verifiche idrauliche (da inviare a questa Sezione in fase di progettazione esecutiva e prima dell'inizio dei lavori) rispettando quanto prescritto dalle NTC 2018 e dalla relativa circolare applicativa in merito al franco e al tirante idrico;

4. in corrispondenza di ulteriori opere di attraversamento rinvenibili da carta tecnica regionale/ortofoto e comunque in presenza di opere di attraversamento esistenti lungo la viabilità interessata dal tracciato del cavidotto, lo stesso dovrà essere posato mediante tecnica TOC ad una profondità non inferiore a 2 (due) metri secondo le modalità e accorgimenti indicati al punto 3 precedente;

5. proponente/proprietario/responsabile delle opere dovrà garantire in corso d'opera la piena funzionalità del reticolo idrografico di riferimento ed il compimento dei lavori per cui l'autorizzazione è stata rilasciata;

6. prima dell'inizio di eventuali lavori dei lavori strutturali in c.a., dovrà essere richiesta ed ottenuta, ai sensi dell'art.94 del D.P.R. 06.06.2001 nr. 380 specifica autorizzazione sismica;

7. prima dell'inizio dei lavori venga redatto apposito Piano di Manutenzione delle Opere, con particolare riferimento alla manutenzione e controllo periodico delle opere realizzate in area demaniale, nelle fasce di rispetto e nelle fasce d'alveo attivo del reticolo idraulico di riferimento. La manutenzione delle opere realizzate resterà in capo all'istante;

8. le opere e tutti gli scavi, che devono essere tempestivamente richiusi, non devono alterare la morfologia antecedente gli interventi, senza creare, neppure temporaneamente, interferenze e/o ostacoli al libero deflusso delle acque e garantendo la piena funzionalità idraulica dei corsi d'acqua;

9. i lavori, vengano eseguiti in periodi in cui non sono previste precipitazioni intense e limitando al minimo indispensabile le interferenze fra le aree di cantiere e i corsi d'acqua/reticoli idrografici. Venga comunque evitato lo stoccaggio di materiale e/o l'alloggio di manufatti temporanei all'interno dei corsi d'acqua/reticoli idrografici;

10. siano assicurate, anche in fase di cantiere, adeguate condizioni di sicurezza in modo che non siano creati, neppure temporaneamente, ostacoli al regolare deflusso delle acque; al termine della fase di cantiere venga immediatamente ripristinato lo stato dei luoghi;

11. il proponente/proprietario/responsabile delle opere e della loro gestione:

- rimarrà obbligato, a propria esclusiva cura e spese, al mantenimento delle opere in perfetto stato, e ad eseguire tutti quei lavori manutentivi, protettivi o aggiuntivi in alveo nell'interesse della stabilità delle opere stesse e del buon regime dei corsi d'acqua;
- rimarrà interamente ed esclusivamente responsabile della buone riuscita delle opere e dei danni alle persone, cose o animali che eventualmente dovessero verificarsi durante la costruzione e l'esercizio delle opere stesse;
- sarà l'unico responsabile dei danni che le opere eseguite possono arrecare, tanto all'Amministrazione Pubblica, quanto ai terzi e pertanto sarà tenuta ad indennizzare in proprio gli stessi;
- è inoltre tenuto alla perfetta osservanza di tutte le norme e disposizioni vigenti in materia di acque pubbliche e di bonifica, specialmente per quanto riguarda il regolamento 08.05.1904 nr. 368, art. 137, Titolo IV, Capo I, che in questo atto si da come integralmente riportato, non escluse le clausole che lo comprendono;

12. questa Sezione è sollevata da qualsivoglia responsabilità connessa a danneggiamenti e/o disservizi che dovessero occorrere, anche accidentalmente, a seguito di potenziali fenomeni di allagamento nell'aree di intervento;

13. siano adottati tutti i provvedimenti per la tutela dell'incolumità pubblica e privata;

14. oltre alle condizioni contenute nell'autorizzazione il proponente/proprietario/responsabile è anche tenuto alla piena e puntuale osservanza delle norme ex R.D. 25.7.1904 nr. 523, come modificate con il R.D. 11.12.1933 nr. 1775 e relative norme regolamentari, nonché di tutte le prescrizioni legislative concernenti il buon regime delle acque pubbliche e la tutela degli aspetti paesaggistici e naturalistici;

15. sia acquisito il parere di compatibilità al PAI dell'Autorità di Bacino distrettuale dell'Appennino Meridionale e inviato a questa Sezione.
16. per l'efficacia delle prescrizioni, si dispone che il RUP provveda all'attuazione delle stesse.
17. la presente autorizzazione dovrà essere esibita ad ogni richiesta di pubblici funzionari ed agenti della Forza Pubblica e tutte le spese inerenti e conseguenti al rilascio della presente autorizzazione, nonchè all`eventuale sorveglianza sul corretto esercizio della stessa, sono a carico del richiedente.

Si specifica che l'area oggetto dell'intervento rientra nel perimetro di competenza del Consorzio di Bonifica di Capitanata e pertanto, ai sensi della L.R. n. 4 del 13/03/2012 e del Regolamento Regionale n.17 del 1/08/2013, è previsto che il rilascio della concessione per gli attraversamenti delle aree del Demanio Idrico sia di competenza del Consorzio di Bonifica di Capitanata.

Si sottolinea che il presente parere viene rilasciato in riferimento alle sole opere (fino alla Stazione RTN a 380/150 RTN da inserire in "entra- esce"alla linea kV "Foggia-San Severo) così come riportate negli strati informativi caricati nella Sezione prot.2022/0000015159 del 21/03/2022.

- Regione Puglia, Dipartimento Agricoltura, Sviluppo Rurale e Ambientale, Servizio Risorse idriche, prot. n. 3050 del 20/03/2020 (acquisita al prot. prov. 12736 del 24/03/2020), esprime nulla osta alla realizzazione dell'opera in oggetto avendo cura, durante la loro esecuzione, di garantire la protezione della falda acquifera e richiama le seguenti prescrizioni di carattere generale:

  - nelle aree di cantiere deputate all'assistenza e manutenzione dei macchinari deve essere predisposto ogni idoneo accorgimento atto a scongiurare la diffusione sul suolo di sostanze inquinati a seguito di sversamenti accidentali;
  - nelle aree di cantiere, il trattamento dei reflui civili, ove gli stessi non siano diversamente collettati/conferiti, dovrà essere conforme al Regolamento Regionale n. 26/2011 come modificato ed integrato dal R.R. n. 7/2016;

- Arpa Puglia – DAP di Foggia, nota prot. 45692 dello 20/06/2022 (acquisita al prot. prov. n. 33014 del 20/06/2022), comunica nulla osta alla realizzazione con le seguenti prescrizioni.

  1. Il D.M. 10-9-2010 "Linee guida per l'autorizzazione degli impianti alimentati da fonti rinnovabili" prevede al punto 14.15 della parte III che: "Le amministrazioni competenti determinano in sede di riunione di conferenza di servizi eventuali misure di compensazione a favore dei Comuni, di carattere ambientale e territoriale e non meramente patrimoniali o economiche, in conformità ai criteri di cui all'Allegato 2". Lo stesso D.M. all'allegato 2, punto 3, prevede che: "L'autorizzazione unica comprende indicazioni dettagliate sull'entità delle misure compensative e sulle modalità con cui il proponente provvede ad attuare le misure compensative, pena la decadenza dell'autorizzazione unica". La documentazione presentata risulta carente di proposte di misure di mitigazione e/o compensazione. Si prescrive che siano concordate con l'amministrazione competente le misure compensative, di cui al punto 14.15 della parte III, nella misura del 3% dei proventi, comprensivi degli incentivi vigenti, derivanti dalla valorizzazione dell'energia elettrica prodotta annualmente dall'impianto. Si suggeriscono interventi finalizzati a contenere gli effetti negativi correlati ad alcune fra le maggiori criticità presenti nel territorio provinciale quali: l'incremento del livello manutentivo del rilevante patrimonio pubblico stradale; la eliminazione dei rifiuti abbandonati o di microdiscariche su suoli di proprietà pubblica; l'installazione di colonnine di ricarica auto per almeno il 20% dei posti auto (D.Lgs. 256/2016) nei parcheggi cittadini.
  2. Nella fase di collaudo con l'impianto in esercizio, siano effettuate misure fonometriche post operam al fine di verificare quanto ipotizzato nella relazione di previsione di impatto acustico relativamente ai corpi ricettori più prossimi agli aerogeneratori, nonché il rispetto dei limiti di legge in campo acustico diurno e soprattutto notturno. Nel caso di superamenti siano adottate

le misure consequenziali per l'abbattimento del rumore e ove non sia possibile si proceda alla eliminazione dell'aerogeneratore o degli aerogeneratori più prossimi al ricettore che ne subisce l'impatto.

3. Valutato il "Piano preliminare di utilizzo delle terre e rocce da scavo", si prescrive la trasmissione degli esiti delle indagini eseguite in conformità con lo stesso, prima dell'avvio dei lavori, ai sensi del comma 5, dell'art. 24, del DPR 120/2017 al fine della verifica della sussistenza delle condizioni e dei requisiti di cui all'articolo 185, comma 1, lettera c), del D.Lgs. 152/2006 e s.m.i.
4. Sia previsto, prima dell'inizio della fase di cantiere, un programma di pronto intervento che contempli la messa in atto di idonei accorgimenti tecnici atti a fronteggiare qualsiasi tipo di versamento accidentale di sostanze pericolose, oltre ad opportune modalità di monitoraggio ambientale del suolo/sottosuolo, al fine di evitare fenomeni di contaminazione dei corsi d'acqua superficiali e delle falde sotterranee.
5. Sia effettuata la raccolta differenziata di eventuali rifiuti prodotti nella fase esecutiva e di realizzazione dell'opera (imballaggi, legname, ferro, ecc.). Nella fase di cantiere, dovranno predisporsi aree dedicate al deposito temporaneo dei materiali configurabili come rifiuti; il deposito temporaneo dovrà avvenire per categorie omogenee identificate con codice C.E.R. in base alla provenienza ed alle caratteristiche del rifiuto stesso.
6. Siano massimizzati gli accorgimenti durante la fase di cantiere, tali da minimizzare l'interferenza con l'habitat circostante con particolare attenzione alla dispersione di polveri.

Per tutti gli aspetti non esplicitamente indicati nella presente valutazione il gestore è comunque tenuto al rispetto delle disposizioni contenute nelle normative settoriali in materia di protezione dell'ambiente, nonché ad acquisire eventuali ulteriori autorizzazioni;

- Provincia di Foggia - Servizio Tutela del Territorio, con nota prot. 42769 del 01/09/2023 (acquisita al prot. n. 12413 del 01/09/2023) ha trasmesso copia della Determinazione n. 1350 del 31/08/2023 con la quale la Provincia di Foggia ha rilasciato, l'autorizzazione paesaggistica limitatamente agli aerogeneratori WTG4, WTG5, WTG6, WTG9 e WTG10 con le prescrizioni di cui al punto "Valutazione della compatibilità paesaggistica e prescrizioni", come di seguito riportate:

  La Commissione Paesaggio ritiene non ammissibile la realizzazione degli aerogeneratori WTG7 e WTG8 in quanto posti al di fuori delle linee preferenziali individuate con una disposizione di tipo a cluster che associata ad un contesto paesaggistico già ampiamente compromesso determinerebbero un impatto notevole. Inoltre si evidenzia una criticità sulle equidistanze dagli altri aerogeneratori nonché con alcuni Elementi di Tutela individuati dal PPTR.
  Al fine di consentire un migliore inserimento paesaggistico dell'opera si ritiene necessario disporre le seguenti prescrizioni:

  - installazione di un sistema radar di blocco dell'intero impianto in caso di avvicinamento e transito di avifauna e/o chirotteri;
  - nella realizzazione degli aerogeneratori saranno adottati accorgimenti cromatici, privilegiando l'uso di vernici anti riflesso, che permettano una migliore integrazione con lo sfondo del cielo (tenendo conto dei limiti dettati da norme aeronautiche e delle esigenze di mitigazione degli impatti su avifauna e chirotteri) e che, adottando una colorazione che vira al verde verso la base della macchina eolica, garantiscano continuità con la linea di orizzonte;
  - i generatori avranno fondazioni realizzate sotto la superficie del terreno così che le torri appaiano appoggiate direttamente al suolo permettendo un uso del suolo coerente con il contesto agricolo;
  - saranno adottate macchine con eliche a bassa velocità di rotazione (minore impatto visivo, sonoro, ecologico e psicologico);

- le opere di connessione saranno interrate nel sedime della viabilità esistente e tutti gli attraversamenti di Beni o UCP (p. es. Tratturi), saranno interrati senza interessare i Beni o UCP attraversati né danneggiare la vegetazione naturale ivi presente;
- dovrà essere ridotta al minimo e per le sole finalità dell'intervento la rimozione della vegetazione arborea od arbustiva;
- non è ammissibile l'apertura di nuove strade; la viabilità di cantiere dovrà essere realizzata rispettando gli equilibri idrogeomorfologici evitando l'utilizzo di sostanze bituminose e/o impermeabilizzanti;

In armonia con la decisione della Corte Costituzionale n. 383/2005 nonché con quanto stabilito dalla legge regionale 7 novembre 2022, n. 28, sarà necessario prevedere "misure di compensazione e riequilibrio ambientale e territoriale fra livelli e costi di prestazione e impatto degli impianti energetici". Per quanto sopra evidenziato dovranno essere messe in campo, di concerto con gli Enti gestori e/o gli Enti delegati alla tutela del Bene Pubblico nonché in armonia con le pianificazioni di settore già previste, misure compensative per:

- La riqualificazione dei tratturi: prevedendo negli spazi aperti coincidenti con l'area di pertinenza del tratturo un sistema di pannelli informativi e didattici circa la presenza del tratturo e la sua storia;
- La realizzazione di una pubblica illuminazione alimentata da fonti rinnovabili per quei tratti in cui la visibilità è particolarmente ridotta;
- La riqualificazione dei siti archeologici di maggiore tutela (Tomba della Medusa, Arpi ecc…) da concordare ed individuare con le amministrazioni comunali coinvolte nell'intervento (Foggia e Lucera) nonché con la Soprintendenza Archeologia, Belle Arti e Paesaggio (SABAP) per le province di Barletta-Andria-Trani e Foggia;
- la riqualificazione della REB (BP Acque pubbliche e UCP Reticolo di connessione della RER) con interventi di deframmentazione e riconnessione (riforestazione delle sponde, ripristino di corridoi ecologici), con particolare riferimento al BP Fiumi "T.te Celone e T.te Salsola" e di fruizione (progettazione e identificazione sul terreno di percorsi di mobilità lenta);

- la Provincia di Foggia - Settore Ambiente, con provvedimento dirigenziale prot. n. 34866 del 28/06/2024 (acquisito al prot. n. 3270152 pari data), ha espresso "giudizio favorevole in ordine alla compatibilità ambientale per le sole torri: T4, T5, T6, T7, T8, T9 e T10, con efficacia temporale fissata in anni 5 (cinque), del progetto finalizzato alla realizzazione di un impianto eolico (FOGGIA 2) costituito da 10 aerogeneratori, ciascuno di potenza nominale pari a 3,0 MW, per una potenza complessiva pari a 30,00 MW, ubicato nel territorio del comune di Foggia in località 'Mercaldi' e opere di connessione alla RTN ubicate anche nel Comune di Lucera - aggiornamento layout di progetto così ottimizzato in 7 aerogeneratori, ciascuno di potenza nominale pari a 4,28 MW, per una potenza complessiva di 30 MW e relative opere connesse alla costruzione ed all'esercizio nel rispetto dei seguenti titoli abilitativi acquisiti, necessari per la realizzazione e l'esercizio del progetto, proposto dalla società DAUNIA ENERGIA SRL e presentato in data 06/02/2020 ed assunto al prot. n. 5327";
- Comune di Lucera – Servizio di Pianificazione Urbanistica, con nota prot. n . 21833 dell' 11/05/2022 (acquisita al prot. prov. n. 25540 del medesimo giorno) ha espresso parere urbanistico favorevole alla realizzazione dell'iniziativa con le seguenti prescrizioni:
- la Società riconosca a favore del Comune di Lucera le giuste misure compensative ambientali. Tra la società e il Comune di Lucera, in ossequio a quanto previsto dalla vigente legislazione nazionale e regionale in materia, sia sottoscritta apposita convenzione attuativa che regolamenti i rapporti reciproci nella realizzazione e gestione delle opere connesse all'impianto, nonché definisca anche le precitate misure compensative ambientali da riconoscere a favore del Comune di Lucera. Tali misure compensative sono giustificate dalla circostanza che, l'agro del Comune di Lucera, è ricco di segnalazioni archeologiche di notevole rilevanza storico-documentale, che con la eventuale realizzazione delle

opere annesse all'impianto e relative connessioni si troverebbero inserite in un contesto ambientale a loro non congeniale. Tale eventualità comprometterebbe la possibilità di studi e scavi archeologici e una successiva fruizione turistica dell'area stessa.

- Siano acquisiti tutti i NN00. degli Enti/Uffici coinvolti (Provincia di Foggia, Autorità di Bacino, Soprintendenza, qualora non ancora ottenuti) nel relativo procedimento di approvazione della pratica in argomento.
- Sia valutata bene la collocazione delle reti interrate di connessione di che trattasi, il cui posizionamento potrebbe generare contrasto con altri eventuali reti autorizzate in regime di Autorizzazione Unica/ PAUR;
- La realizzazione di eventuali volumetrie e non (eventuali stradine di accesso ai privati, piazzole, etc...) connesse all'impianto e ricadenti nel Comune di Lucera, siano assoggettate al rispetto di tutte le norme che ne regolano la fattispecie (statali, regionali e locali), compreso quelle del Codice della Strada e siano assoggettate al rilascio del relativo Permesso di Costruire o altri atti di assenso da parte del Comune di Lucera, ad esito positivo di futura Conferenza dei Servizi e rilascio di Autorizzazione Unica/PA UR;
- La compatibilità delle opere previste su aree assoggettate al vincolo di cui in premessa, con le relative direttive di tutela, sia valutata dagli enti/uffici preposti alla loro salvaguardia e quindi al rilascio del relativo atto di assenso;

Qualora la società dovesse ottenere la Autorizzazione Unica/PA UR dovrà rispettare le seguenti ulteriori prescrizioni:

- in fase di cantiere dovranno essere attuati tutti gli accorgimenti volti a minimizzare l'emissione di polveri: imponendo basse velocità dei mezzi; utilizzando acqua per bagnare le aree di lavoro e le strade; le piste saranno inoltre rivestite da un materiale inerte a granulometria grossolana che limiterà l'emissione di polveri;
- Marina Militare – Comando Marittimo Sud, prot. M_D MARSUD0030340 del 16/09/2021 (acquisita al prot. prov. n. 45443 del 17/09/2021), comunica che in ordine ai soli interessi della Marina Militare, non si rilevano motivi ostativi alla realizzazione del progetto;
- Comando Militare Esercito "Puglia", nota prot. n. 27663 del 10/12/2021 (acquisita al prot. prov. n. 62558 del 13/12/2021), parere favorevole all'esecuzione dell'opera evidenziando il rischio di presenza di ordigni residuati bellici interrati. A tal proposito precisa che tale rischio potrebbe essere totalmente eliminato mediante una bonifica da ordigni bellici per la cui esecuzione è possibile interessare l'Ufficio BCM del 10° Reparto Infrastrutture di Napoli tramite apposita istanza della ditta proponente corredata dei relativi allegati e redatta secondo il modello GEN-BST-001 reperibile unitamente all'elenco delle ditte specializzate BCM abilitate dal Ministero della Difesa al seguente link: http://www.difesa.it/SGD-DNA/Staff/DT/GENIODIFE/Pagine/bonifica_ordigni.aspx;
- Aeronautica Militare - Comando Scuole A.M. 3^ Regione, prot. n. 9756 del 24/02/2022 (acquisita al prot. prov. n. 10197 del 24/02/2022), esprime parere favorevole alla realizzazione dell'impianto in parola nella nuova configurazione proposta dalla Società, a condizione che:

- non siano realizzati gli aerogeneratori T1 – T2 – T3;
- gli aerogeneratori T4 - T5 – T6 – T7 – T8 – T9 - T10, al termine dei lavori di installazione abbiano una quota massima al top delle pale inferiore a 198,5 m s.l.m.;
- sia aggiornato il progetto depositato sul portale istituzionale di codesta Provincia con le nuove coordinate e quote massime degli aerogeneratori T4 - T5 – T6 – T7 – T8 –T9 - T10 secondo quanto proposto;
- siano rispettate le prescrizioni della circolare a riferimento d) dello Stato Maggiore della Difesa, relativa all'obbligo della segnaletica e rappresentazione cartografica degli ostacoli, comunicandone le caratteristiche al C.I.G.A. dell'A.M. all'indirizzo di posta elettronica certificata aerogeo@postacert.difesa.it almeno 30 giorni prima dell'avvio dei lavori".

- ENAC, prot. n. 87580 del 15/07/2022, comunica che:
- l'ENAV con foglio ENAV\U\0079596\15-06-2022\OPS/OC/DSA/AND (ENACPROT-15/06/2022-0073515-A) ha comunicato che la realizzazione dell'impianto in oggetto non comporta implicazioni per quanto riguarda gli Annessi ICAO 4, 14 e DOC 8697, i sistemi/apparati (EUR DOC015 ICAO - sistemi NAV/COM RADAR di Enav) dell'Aeroporto di Foggia, mentre le procedure strumentali di volo sono di competenza dell'Aeronautica Militare; per l'aeroporto di Amendola non è stata effettuata alcuna valutazione in quanto non rientra tra gli aeroporti di pertinenza ENAV.
- in relazione ai dati tecnici (ubicazione ed altezza) indicati nella richiesta, l'impianto ricade al di fuori delle superfici di limitazione ostacoli del Regolamento ENAC per la Costruzione e l'Esercizio degli Aeroporti, ma superando di oltre 100 metri la quota del terreno, costituisce comunque ostacolo alla navigazione aerea, ai sensi del Cap.4 § 11.1.3 del citato Regolamento ENAC, ed è pertanto soggetto a segnalazione diurna e notturna.

  Gli ostacoli dovranno essere segnalati nel rispetto dei requisiti previsti dal Regolamento (UE) 139/2014 e specificatamente dall'annesso alla ED Decision 2017/021/R Issue 4 – CS ADR DSN. Q.851 Marking and lighting of wind turbines. In merito alla segnaletica diurna (Marking) si prescrive l'apposizione di n. 3 bande alternate, poste alle estremità delle pale, verniciate con colore rosso-biancorosso. L'ampiezza di ciascuna di dette bande dovrà misurare 1/7 della lunghezza della pala (in analogia a quanto rappresentato nella fig. 4.11 al paragrafo 11 del Capitolo 4 dell'RCEA). Il resto delle pale e la torre dovranno essere di colore bianco. Per le caratteristiche delle luci di sommità e intermedie si dovrà fare riferimento alle tabelle allegate al capitolo Q, in particolare le luci di media intensità da installare sulle navicelle dovranno essere di Tipo B, di colore rosso intermittenti. Le luci alla quota intermedia, intermittenti e di colore rosso, dovranno essere visibili per tutti i 360° di azimut. La segnaletica luminosa degli aerogeneratori che compongono il parco dovrà accendersi in modo simultaneo. Le luci dovranno essere accese nel periodo da trenta minuti prima del tramonto a trenta minuti dopo il sorgere del sole. Dovrà essere prevista a cura e spese del proprietario del bene una procedura manutentiva della segnaletica diurna e notturna che preveda, fra l'altro, il monitoraggio della segnaletica luminosa con frequenza minima mensile e la sostituzione delle lampade al raggiungimento dell'80% della vita utile delle stesse lampade.
  Ai fini della pubblicazione dell'ostacolo in AIP-Italia, codesta Società dovrà comunicare all'ENAV con almeno 90 giorni di anticipo la data di inizio lavori, con contestuale inoltro dei seguenti dati definitivi del progetto:
    1. coordinate geografiche sessagesimali (gradi, primi e secondi) nel sistema WGS 84 degli aerogeneratori;
    2. altezza massima degli aerogeneratori (torre + raggio pala);
    3. quota s.l.m al top degli aerogeneratori (altezza massima + quota terreno);
    4. segnaletica diurna e notturna, con la data di attivazione della segnaletica luminosa notturna.

  Al termine dei lavori, senza ulteriore avviso da parte di ENAC, codesta Società dovrà comunicare ad ENAV il completamento e l'attivazione della segnaletica definitiva.
  Durante il corso dei lavori, su ciascuna torre, superati i 100 m dal suolo, dovrà essere apposta una segnaletica provvisoria.
  Si fa presente che i mezzi necessari per l'installazione (gru, ecc…) dei suddetti aerogeneratori, al raggiungimento dell'altezza di m. 100 o più dal suolo dovranno essere dotati della segnaletica diurna, mediante apposizione, al terzo superiore degli stessi, di bande alternate verniciate con colore rosso-bianco- rosse.
  Qualora gli interventi vengano effettuati dopo il tramonto del sole e durante la notte, agli stessi mezzi, sempre qualora superino la menzionata altezza di m. 100,00 ma rimangano al di sotto di m. 150,00 AGL, dovrà essere apposta anche la segnaletica notturna, mediante l'installazione, alla sommità, di luce ostacolo rossa lampeggiante a media intensità tipo B visibile a 360°. Qualora detti mezzi raggiungano l'altezza di m 150,00 o più dal suolo, agli stessi dovrà essere apposta anche una luce intermedia a bassa intensità di tipo E, rossa lampeggiante.

Si rilascia, per gli aspetti aeronautici di competenza, il nulla osta alla realizzazione dell'impianto eolico corredato con le predette prescrizioni.
Si fa presente che per la costruzione dell'impianto in questione deve essere acquisito, da parte di codesta Società, il nulla osta dell'Aeronautica Militare;

- ANAS S.p.A., prot. n. 433965 del 24/06/2022 (acquisita al prot. prov. n. 34102 del 24/06/2022), chiede di inviare un elaborato con evidenziate le opere da eseguire in prossimità o interferenti con le SS.SS.m in particolare le distanze dell'impianto e della posa dei cavi interrati dalle ns SS.SS. con relativa tecnica descrittiva;
- Autostrade per l'Italia s.p.a., prot. n. 7915 del 11/05/2022 (acquisita al prot. prov. n. 25532 del 11/05/2022), esprime parere di massima favorevole condizionato "comunque alla presentazione della adeguata documentazione di dettaglio che consenta una puntuale istruttoria tecnica con eventuali prescrizioni del caso, a conclusione della quale dovrà essere perfezionato apposito atto convenzionale da stipulare con la Scrivente per l'attraversamento in oggetto, in ottemperanza alle disposizioni legislative del Codice della Strada - D.lgs. n. 285/92 e suo Regolamento di esecuzione - DPR n. 495/92.

  L'efficacia di tale atto resta subordinata all'approvazione del Ministero delle Infrastrutture e della Mobilità Sostenibili, ….. del quale, nei casi di attivazione di 'Conferenza di Servizi, è indispensabile acquisire agli atti le determinazioni relative all'intervento in oggetto.

- ASL Foggia – Dipartimento di Prevenzione – Servizio igiene e Sanità pubblica area sud/Lucera, nota prot. n. 20048 del 24/02/2023 (acquisita al prot. prov. n. 9586 del 24/02/2023) parere favorevole senza condizioni;

- RFI - Rete Ferroviaria Italiana S.p.A. – Direzione Operativa Infrastrutture Territoriale Bari, nota prot. n. 4262 del 20/07/2021 (acquisita al prot. prov. n. 37377 del 20/07/2021), esprime parere favorevole con prescrizioni: *"… come noto l'autorizzazione ad interferire con la linea ferroviaria mediante opere di attraversamento può essere emessa da questa Sede solo a seguito del completamento di un'apposita istruttoria (da avviare a valle del procedimento autorizzativo di cui all'oggetto), in cui viene accertata l'esistenza di tutte le garanzie previste e disciplinate dalle Leggi e dai Regolamenti sull'argomento, compresa la fattibilità tecnica. Una volta compiuti gli adempimenti di natura tecnica, amministrativa ed economica con preventiva stipula di un atto formale tra le parti (convenzione con canone annuo), a cura della Società Ferservizi S.p.a., mandataria di R.F.I. S.p.A., questa Sede rilascia l'Autorizzazione suddetta. Per l'opera da realizzare nella fascia di rispetto ferroviaria ex art. 49 del DPR 753/1980 (estesa per trenta metri a partire dalla più vicina rotaia) sarà necessario effettuare un sopralluogo preventivo con i tecnici di questa Società, finalizzato all'individuazione dell'esatta progressiva chilometrica ferroviaria e a constatare l'assenza di particolari condizioni ostative, in relazione allo stato dei luoghi (e.gh. sottoservizi preesistenti). Pertanto, a valle del procedimento autorizzatorio in oggetto, dovrà essere presentata apposita istanza corredata della documentazione progettuale di livello esecutivo (si veda l'allegato elenco), onde avviare il succitato iter autorizzativo…"*;
- SNAM Rete gas S.p.A., nota prot. n. 74-EAM36384 del 23/01/2023 (acquisita al prot. prov. n. 3802 del 24/014/2023), nulla osta con le seguenti prescrizioni:

- L'inizio dei Vs lavori nei tratti interferenti la nostra condotta dovrà essere preventivamente concordato con il nostro ufficio in indirizzo (tel. 0881-296066), che provvederà alla stesura del verbale di riunione riguardante i rischi specifici, al picchettamento della condotta e alla stesura del relativo verbale in cui, tra l'altro, è previsto il nominativo della Vostra impresa esecutrice dei lavori e quello della compagnia assicuratrice fornendo, anche durante la fase esecutiva dei lavori stessi, la necessaria assistenza con proprio personale;
- Dovrà essere garantita la possibilità di accesso in ogni tempo con il personale ed i mezzi necessari, alle opere ed agli impianti qualora la scrivente Società abbia la necessità di eseguire lavori di manutenzione ordinaria e/o straordinaria su tale tratto di metanodotto;

Eventuali opzioni:

Le opere in progetto potranno essere realizzate in attraversamento del metanodotto: "MET. ALL COM. FOGGIA 2° PRESA – DN 250 (10") – 75 bar" purché, nel punto di interferenza, sia assicurato il rispetto della normativa vigente (D.M.17.04.08 art.2.7).
Nei punti di incrocio tra la ns. condotta ed i Vs. sottoservizi, la distanza misurata in senso verticale fra le due superfici affacciate dovrà essere maggiore o uguale a metri 2,5 in sottopasso al metanodotto mediante l'utilizzo della TOC (Trivellazione Orizzontale Controllata) come indicato nel progetto "IDVIA 2020_00098 a Firma dell'Arch. Damiani Marco iscritto all'Ordine degli Architetti di Pescara n° 1858";

- Eventuali pozzetti di ispezione e cabine di trasformazione dovranno essere collocati fuori fascia di rispetto (6,00 mt);
- L'esecuzione delle Vs. opere e/o le eventuali attività di scavo in prossimità della ns. condotta potranno essere effettuate mediante l'utilizzo di mezzi meccanici di dimensione e potenza ridotta, con peso complessivo a pieno carico non superiore a 15 t, dotati di benna liscia, il tutto alla presenza del ns. personale;
- Resta inteso che, dovranno essere rispettate tutte le modalità operative eventualmente richieste dal ns. personale presente sul posto, atte a garantire la sicurezza del metanodotto;
- Eventuali opere che si rendessero necessarie per la messa in sicurezza del Vs. sottoservizio a fronte di nostri futuri interventi manutentivi sul gasdotto, saranno eseguite a Vs. cura e spese e previo accordi con la nostra Unità di Foggia;
- Qualora ricorra la necessità di intervenire su tale tratto di metanodotto, gli eventuali danni causati ai manufatti realizzati o, comunque, a qualsiasi opera o materiale che costituisca ostacolo per il personale e i mezzi non potranno, in nessun caso, costituire motivo di richiesta di risarcimento da parte Vostra;

Resta altresì inteso che la fascia asservita pari a metri 12,50 del nostro metanodotto dovrà essere lasciata a terreno agrario, non potrà essere pavimentata né adibita a deposito di materiali e/o di mezzi ed apparecchiature in genere, né potrà essere alterata la quota di posa della condotta.

- TERNA s.p.a., prot. n. 59515 dell'08/07/2022 con riferimento al preventivo di connessione rilasciato ed accettato dalla società, "il quale prevede che la Vs. centrale venga collegata in antenna a 150 kV su una nuova Stazione Elettrica (SE) a 380/150 kV della RTN da inserire in entra – esce alla linea 380 kV "Foggia – San Severo", ed- alla documentazione progettuale acquisita in data 13.06.2022, comunica che "La documentazione progettuale relativa agli impianti di rete per la connessione, per quanto è possibile rilevare dagli elaborati in ns. possesso, è da considerarsi rispondente ai requisiti tecnici di connessione di cui al Codice di Rete, ai soli fini dell'ottenimento delle autorizzazioni necessarie, fatte salve eventuali future modifiche in sede di progettazione esecutiva e la risoluzione a Vostro carico di eventuali interferenze".

Con riferimento al sopra richiamato parere del Ministero della Cultura – Soprintendenza archeologica Belle arti e Paesaggio per le Province di Barletta- Andria-Trani e Foggia, questo Ufficio prende atto:
- del parere favorevole con prescrizioni esclusivamente per gli aerogeneratori WTG4, WTG5, WTG6, WTG9 e WTG10 contenuto nella "Relazione tecnica illustrativa" trasmessa dal Servizio Tutela del paesaggio della Provincia di Foggia con nota prot. n. 30507 del 13/06/2023;
- dell'autorizzazione paesaggistica rilasciata dalla Provincia di Foggia – Servizio Tutela del Territorio, con Determina Dirigenziale n. 1350 del 31/08/2023 limitatamente per gli aerogeneratori WTG4, WTG5, WTG6, WTG9 e WTG10, con le prescrizioni riportate in narrativa al punto "Valutazione della compatibilità paesaggistica e prescrizioni" del provvedimento e relative descrizioni delle misure compensative;
- di quanto riportato nel verbale della riunione conclusiva della Conferenza di Servizi PAUR del 04/09/2023 in merito alle misure compensative nonché dello schema di Convenzione del 23/07/2024 trasmesso e sottoscritto dal proponente in riscontro a quanto indicato dal Comune di Foggia con nota prot. 70439 del 12/06/2024.
Con riferimento al sopra richiamato parere del Ministero dell'Interno – Comando Provinciale dei Vigili del

Fuoco, questo Ufficio:
preso atto di quanto comunicato dal Comando Provinciale dei Vigili del Fuoco, prescrive che la Daunia Energia s.r.l. dovrà, prima dell'inizio dei lavori, produrre la richiesta di autocertificazione ai sensi della L. 46/90 e s.m.i., a firma di tecnico incaricato dalla ditta, attestante l'assenza di attività soggette al controllo dei Vigili del Fuoco ai sensi del D.P.R. 151/2011 ovvero istanza per il rilascio della SCIA per attività che rientrano al punto 48.1.B dell'Allegato al D.P.R. 151/2011.
Con riferimento al sopra richiamato parere del Ministero dell'Ambiente e della Sicurezza Energetica – Divisione VIII . Sezione U.N.M.I.G. dell'Italia Meridionale, questo Ufficio, considerato che:

- la Società istante ha depositato sul portale istituzionale Sistema Puglia la "Dichiarazione di non interferenza con attività minerarie", trasmessa con comunicazione del 16/03/2022 al Ministero, con la quale ha comunicato di aver provveduto alla verifica della sussistenza di interferenze alla data del 15/03/2022, come previsto dalla Direttiva Direttoriale 11 giugno 2012 e "… *di non aver rilevato interferenza con i titoli minerari vigenti* …";

ritiene assolto, da parte della Società, l'obbligo di effettuare la suddetta verifica

Con riferimento ai sopra richiamati pareri del Ministero delle Infrastrutture e della Mobilità Sostenibili (già Ministero delle Infrastrutture e dei Trasporti) e di Autostrade per l'Italia S.p.A. questo ufficio prescrive che la società Daunia Energia s.r.l. prima dell'inizio dei lavori produca evidenza dell'avvenuta stipula di idoneo atto convenzionale come prescritto nei suddetti pareri.
Con riferimento al sopra richiamato parere del ANAS s.p.a, questo Ufficio, considerato che:

- la Società istante con comunicazione del 20/09/2022 (acquisita al prot. prov. 46470 del 20/09/2022) ha trasmesso la "Relazione descrittiva risoluzioni interferenze ANAS", in cui riferisce che "In fase di progettazione esecutiva sarà effettuata formale istanza di richiesta concessione ai sensi della normativa vigente" questo ufficio prescrive che la società proponente prima dell'inizio dei lavori produca evidenza della concessione rilasciata da ANAS s.p.a.

Con riferimento al sopra richiamato parere dell'ENAC, questo ufficio prende atto del parere favorevole con prescrizioni rilasciato dall'Aeronautica Militare con nota prot. n. 9756/2022, come sopra richiamata.

Con riferimento al sopra richiamato parere del Comune di Lucera – Servizio di Pianificazione Urbanistica, e al sopra richiamato parere di Arpa Puglia – DAP di Foggia, nonché alla sopra richiamata autorizzazione paesaggistica della Provincia di Foggia, questo ufficio prende atto dell'impegno assunto dal proponente nel corso della Conferenza di servizi conclusiva del 04/09/2023 di riconoscere, quali misure compensative il "*3 per cento dei proventi dell'impianto, da corrispondere annualmente in relazione agli effettivi profitti, per consentire la realizzazione dell'opera/opere che il Comune di Foggia andrà ad individuare tenendo conto che la percentuale offerta (quella massima prevista dalla normativa) concorrerà anche alla realizzazione delle misure compensative previste nell'autorizzazione paesaggistica e che l'ente comunale andrà a specificare*" nonché dello schema di Convenzione del 23/07/2024 sottoscritto e trasmesso dal proponente in riscontro a quanto indicato dal Comune di Foggia, come richiamato in atti.

Con riferimento al sopra richiamato parere dell'Agenzia del Demanio – Direzione Regionale Puglia e Basilicata, questo ufficio:

- considerato che l'invito ripetutamente rivolto al Consorzio di Bonifica nel corso della Conferenza di servizi ad esprimere il proprio parere di competenza circa l'impianto in oggetto, è rimasto privo di riscontro;
- prescrive che il proponente prima dell'inizio dei lavori comunichi l'assenza di ogni interferenza con gli immobili richiamati nel suddetto parere (comune di Foggia, foglio 10, p.lle 312, 422 e 428)

ovvero, qualora ne sia verificata l'interferenza, provveda a modificare il progetto presentando idonea documentazione secondo le modalità e nel rispetto di quanto previsto dal D.lgs. 28 del 2011 ovvero provveda a presentare apposita istanza di concessione per l'occupazione dei beni demaniali.

CONSIDERATO CHE, con riferimento alla procedura di apposizione del vincolo preordinato all'esproprio e dichiarazione di pubblica utilità:

- Il Servizio Gestione Opere Pubbliche della Regione Puglia, competente per la materia espropriativa, con nota prot. n. 14852 del 01/09/2023 (acquisita al prot. n. 12414 in pari data), ha rilasciato il proprio nulla osta in ordine all'approvazione del progetto in questione ed alla declaratoria di pubblica utilità dell'opera, limitatamente agli elaborati relativi alla procedura espropriativa (1PPE-Piano Particellare Descrittivo 2023 _ 07/2023 - 2PPE-Piano Particellare Grafico 2023_07/2023 – dichiarazione di manleva, visura camerale, copia del documento di riconoscimento del legale Rappresentante e dichiarazione del progettista;
- questa Sezione provvedeva a trasmettere con comunicazione prot. 19427 del 20/02/2024, la "*Comunicazione di avviso di avvio del procedimento di approvazione del progetto ai fini dell'apposizione del vincolo preordinato all'esproprio e alla dichiarazione di pubblica utilità*" ai sensi dell'art. 16 del D.P.R. n. 327/ 2001 e ss. mm. ii., dell'art. 10 L. R. 22/02/2005 n. 3 e ss. e dell'art. 7 e seguenti della Legge 7 agosto 1990 n. 241 e s.m.i.;
- la Società proponente in data 26/03/2024, comunicava l'avvenuta pubblicazione dell'avviso di cui alla sopracitata nota prot. n. 19427/2024 su due quotidiani uno di carattere nazionale e uno locale fornendone evidenza;
- con la medesima nota trasmetteva evidenza dell'avvenuta pubblicazione sull'albo pretorio del Comune di Lucera dell'Avviso con numero di pubblicazione 356 e per la durata prevista dal D.P.R. 327/2001 e s.m.i pari a giorni 21, a decorrere dal giorno 21/02/2024 e fino al giorno 12/03/2024;
- il Comune di Foggia con nota prot. n. 40037 del 10/04/2024 (acquisita al prot. n. 177879 del medesimo giorno) trasmetteva relata di pubblicazione sull'albo pretorio dell'Avviso con numero di pubblicazione 3044 e per la durata prevista dal D.P.R. 327/2001 e s.m.i pari a giorni 30, a decorrere dal giorno 20/02/2024 e fino al giorno 21/03/2024;
- nel termine di 30 giorni dalla data di pubblicazione dell'avviso di cui alla nota prot. n. 19427/2024 non sono pervenute osservazioni pertinenti al procedimento espropriativo avviato .

CONSIDERATO CHE, con riferimento alla soluzione di connessione (cod. id. 201901256) si rappresenta che:

- Terna s.p.a. con lettera prot. TERNA/P20190088720 del 17/12/2019 ha comunicato alla Società la Soluzione Tecnica Minima Generale (STMG) che prevede il collegamento dell'impianto di generazione "in antenna a 150 kV su una futura Stazione Elettrica (SE) a 380/150 kV della RTN da inserire in entra-esce alla linea 380 kV "Foggia – San Severo";
- in data 15/01/2020 la Società Daunia Energia s.r.l. ha accettato la STMG suddetta;
- questo Servizio con nota prot. n. 10626 del 03/07/2023, con riferimento alla Conferenza di Servizi ex art. 27bis Dlgs 152/2006 del giorno 03/07/2023 (rif. nota Provincia di Foggia prot. n. 25979 del 19/05/2023), ribadiva la necessità a che il proponente provveda all'aggiornamento del benestare anche alla luce degli ulteriori provvedimenti ex art. 12 del D.Lgs. 387/2003 e s.m.i. intervenuti nella medesima area di interesse, considerato che il benestare è antecedente alla avvenuta rimodulazione del layout di impianto;
- Daunia Energia s.r.l. con comunicazione del 02/08/2023 (acquisita al prot. n 11846 in pari data), in riscontro alla sopra citata nota prot. 1062/2023 riferiva che "….. per la soluzione di connessione (STMG 201901256), è stato già rilasciato da Terna, con nota n. 59515 del 08.07.2022, il giusto parere tecnico di rispondenza per le opere di utenza, come già comunicato dallo stesso Gestore con nota confluita in Conferenza di Servizi n. 26668 del 08.03.2023. Gli stessi tecnici Terna, sottoposti alla valutazione e alla verifica circa l'effettiva necessità di effettuare un aggiornamento del Benestare già emesso, precisano

che le “eventuali modifiche lato Utente non vengono valutate da Terna e non riguardano il Benestare pertanto non serve fare un nuovo benestare” ritenendo, pertanto, non necessaria la richiesta e il conseguente rilascio di un aggiornamento del benestare, come tra l’altro previsto dal DM 10 settembre 2010 “Linee guida per l’autorizzazione degli impianti alimentati da fonti rinnovabili” laddove prevede, come contenuto minimo per l’autorizzazione unica, al punto 13.1 lettera f), il “preventivo per la connessioni redatto dal gestore della rete elettrica nazionale o della rete di distribuzione secondo le disposizioni di cui agli articoli 6 e 19 della Delibera AEEG ARG/elt99/98 e successive disposizioni in materia, esplicitamente accettato dal proponente; al preventivo sono allegati gli elaborati necessari al rilascio dell’autorizzazione degli impianti di rete per la connessione, predisposti dal gestore di rete competente, nonché gli elaborati relativi agli eventuali impianti di utenza per la connessione, predisposti dal proponente. Entrambi i predetti elaborati sono comprensivi di tutti gli schemi utili alla definizione della connessione” e non il benestare;

- In data 16/09/2024 Terna s.p.a. comunicava alla VENTON s.r.l. l’accettazione della richiesta di volturazione della soluzione di connessione (codice voltura 24V201901256-1) presentata in data 11/09/2024;
- questo Servizio, preso atto della nota prot. P20220059515 dell’08/07/2022, richiamata in atti, con la quale Terna s.p.a. comunica che gli elaborati di progetto sono rispondenti ai requisiti tecnici di connessione di cui al Codice di Rete, ritiene assolto da parte dalla Società l’obbligo di effettuare la suddetta verifica.

CONSIDERATO INOLTRE CHE la Società con nota acquisita agli atti dell’ufficio con il prot. n. 437494 del 10/09/2024 ha trasmesso:

- n. 1 copia su supporto digitale del progetto definitivo adeguato alle prescrizioni formulate in Conferenza dei Servizi;
- asseverazione resa ai sensi del DPR n. 380/2001 ed ai sensi del DPR n. 445/2000 circa la conformità del progetto definitivo di cui al punto precedente a tutte le risultanze del procedimento autorizzativo e a tutte le prescrizioni sollevate dagli Enti che hanno partecipato al procedimento stesso;
- dichiarazione sostitutiva, ai sensi del DPR n. 445/2000, per mezzo della quale il legale rappresentante della Società si impegna a rispettare tutte le prescrizioni di natura esecutiva formulate dai suddetti Enti;
- asseverazione resa ai sensi del DPR n. 380/2001, per mezzo della quale il tecnico competente attesta la non ricadenza dell’impianto in aree agricole interessate da produzioni agro-alimentari di qualità, che danno origine a prodotti con riconoscimento IGP, IGT, DOC, DOP;
- dichiarazione sostitutiva, ai sensi del DPR n. 445/2000, con la quale il tecnico abilitato, attesta che in nessuna area dell’impianto vi è la presenza di ulivi dichiarati “monumentali” ai sensi della L.R. 14/2007.

La Società, inoltre:

- ha ottemperato a quanto previsto al punto 2.3.5 della D.G.R. n. 35/2007, relativo agli oneri per monitoraggio mediante versamento a favore della Regione Puglia, Dipartimento Sviluppo Economico - Sezione Transizione Energetica, con la causale “D.Lgs. 387/2003 - fase realizzativa - oneri per monitoraggio con relativa dotazione di antinfortunistica (D.Lgs. n. 626/94 e s.m.i.) e per l’accertamento della regolare esecuzione delle opere”;
- ha depositato quietanza del versamento F24 di tipo ordinario Sezione Erario, Codice tributo 1552 per i diritti di registrazione dell’Atto Unilaterale d’obbligo;
- ha preso atto delle conclusioni riferite con nota prot. n. 360489 del 16/07/2024, con cui questa Sezione Transizione Energetica ha comunicato, nella persona del Responsabile del Procedimento, di poter concludere favorevolmente la fase **dell’istruttoria tecnica ed amministrativa in ordine al rilascio dell’Autorizzazione Unica ai sensi del D.Lgs. n. 387/2003**, con tutte le prescrizioni sopra elencate che sono parte integrante e sostanziale, per la costruzione ed esercizio dell’impianto in oggetto, richiamata in particolare la legge regionale 7 novembre 2022, n. 28 “*Norme in materia di incentivazione alla*

transizione energetica", per la quale si richiedeva evidenza dell'impegno a fornire compensazioni a favore delle amministrazioni comunali interessati dall'intervento; la posizione di questa Sezione regionale era quindi tale da ricomprendere nel novero degli aerogeneratori autorizzabili i soli muniti di parere favorevole sia sotto il profilo ambientale e di parere favorevole sotto il profilo paesaggistico, riducendo quindi a soli 5 (cinque) aerogeneratori il parco eolico oggetto di autorizzazione. La società era quindi invitata a trasmettere per il seguito un progetto conseguentemente rimodulato in difetto;

- in data 20/09/2024 ha sottoscritto, nei confronti della Regione Puglia, l'atto Unilaterale D'obbligo ai sensi della Delibera di G.R. n. 3029 del 30/12/2010; la Sezione Transizione Energetica - Servizio Energia e Fonti Alternative e Rinnovabili con nota prot. n. 0466488 del 26.09.2024 trasmetteva all'Ufficiale Rogante della Sezione Contratti Appalti, tale Atto, che risulta ad oggi in corso di registrazione.

Il progetto definitivo fa parte integrante del presente atto ed è vidimato in n. 1 copia su supporto digitale dalla Sezione Transizione Energetica;

- ai fini dell'applicazione della normativa antimafia di cui al D.Lgs. 159/2011 ed in particolare con riferimento agli artt. 67, comma 5, e 84, comma 2, la Sezione ha acquisito:

  - Documentazione antimafia ai sensi dell'art. 67 del D.Lgs. n. 159/11 prodotta dai soggetti indicati dall'art. n. 85 del medesimo decreto;
  - Copia di visura camerale storica della società di data non anteriore a 6 mesi;
  - Comunicazione di informativa antimafia prot. n. PR_MIUTG_Ingresso_0288040_20240912 del 12/09/2024 fatto salvo che il presente provvedimento. comprende la clausola di salvaguardia di cui all'art. 92 c. 3 del D.Lgs. 159/2011, per cui la determinazione è rilasciata sotto condizione di decadenza in caso di informativa antimafia negativa.

TUTTO QUANTO SOPRA PREMESSO E CONSIDERATO

Risultano soddisfatti i presupposti per il rilascio dell'Autorizzazione Unica ai sensi dell'art.12 del D Lgs 387/2003 e ss.mm.ii, in seno al PAUR ex art.27 bis del D Lgs 152/2006 e ss.mm.ii. con tutte le prescrizioni e condizioni richiamate in narrativa, per la costruzione e l'esercizio:

- un impianto di produzione di energia elettrica da fonte rinnovabile eolica di potenza complessiva pari a 21,4 MWe, costituito da 5 aerogeneratori, della potenza unitaria pari a 4,28 MW, sito nel comune di Foggia (FG), località "Mercaldi", posizionato secondo le seguenti coordinate (come riportate nell'elaborato "2RG-RELAZIONE TECNICA.pdf" del 07/2024 depositato sul portale www.sistema.puglia.it):

AEROGENERATORE ("WTG" o "T") N.	COORDINATE E	UTM N
4	544040	4601665
5	545098	4601692
6	547879	4600948
9	549402	4599926
10	550744	4599133

  - un cavidotto MT a 30 kV per il collegamento dell'impianto alla Sottostazione di Trasformazione 30/150 kV;
  - una stazione di trasformazione 30/150 kV collegata in antenna a 150 kV su una futura Stazione Elettrica 380/150 kV della RTN da inserire in entra – esce alla linea 380 kV "Foggia – San Severo" localizzata nel comune di Lucera (FG);
  - una futura Stazione Elettrica 380/150 kV della RTN da inserire in entra – esce alla linea 380 kV "Foggia – San Severo", localizzata nel comune di Lucera (FG) autorizzata con D.D. n. 191 del

07/10/2021;
- opere e infrastrutture connesse strettamente funzionali alle precedenti.

L'adozione del provvedimento di Autorizzazione Unica è effettuato sotto riserva espressa di revoca ove, all'atto delle eventuali verifiche, venissero a mancare uno o più presupposti di cui ai punti precedenti o alle dichiarazioni rese in atti, allorquando non veritiere.

VERIFICA AI SENSI del Reg. UE n. 679/2016 e del D.Lgs. 196/03, come modificato dal D.Lgs. n. 101/2018 - Garanzie alla riservatezza

"La pubblicazione dell'atto all'Albo, salve le garanzie previste dalla Legge n. 241/90 in tema di accesso ai documenti amministrativi, avviene nel rispetto della tutela della riservatezza dei cittadini secondo quanto disposto dal Regolamento UE n. 679/2016 in materia di protezione dei dati personali, nonché dal D.Lgs. n. 196/2003 come modificato dal D.Lgs. n. 101/2018, ed ai sensi dal vigente Regolamento Regionale n. 5/2006 per il trattamento dei dati sensibili e giudiziari, in quanto applicabile.
Ai fini della pubblicità legale, l'atto destinato alla pubblicazione è redatto in modo da evitare la diffusione di dati personali identificativi non necessari ovvero il riferimento alle particolari categorie di dati previste dagli articoli 9 e 10 del Regolamento citato; qualora tali dati fossero indispensabili per l'adozione dell'atto, essi sono trasferiti in documenti separati, esplicitamente richiamati".

Valutazione di Impatto di genere (prima valutazione)
Ai sensi della D.G.R. n. 398 del 03/07/2023 la presente deliberazione è stata sottoposta a Valutazione di impatto di genere. L'impatto di genere stimato risulta (segnare con una X): diretto indiretto **X neutro** non rilevato

ADEMPIMENTI CONTABILI AI SENSI DEL D. LGS. 118/2011 e ss.mm.ii.:

Il presente provvedimento non comporta alcun mutamento qualitativo e quantitativo di entrata o di spesa, a carico del Bilancio Regionale in quanto trattasi di procedura di autorizzazione riveniente dall'art. 12 del Decreto Legislativo n. 387/2003, rilasciata *ex lege* su istanza di parte.

Il Funzionario amministrativo
Simeone Lacalendola

L'E.Q. di Dip.to Sviluppo Economico
"Efficientamento di processi di permitting e conferenze di servizi infraregionali"
Ing. Valentina Benedetto

IL DIRIGENTE DELLA SEZIONE TRANSIZIONE ENERGETICA

VISTI E RICHIAMATI:

- gli artt. 4 e 16 del D.Lgs. 30 marzo 2001 n. 165 e ss.mm.ii.;
- gli artt. 4, 5 e 6 della L.R. 4 febbraio 1997 n. 7 e ss.mm.ii.;
- il D.Lgs. 30 giugno 2003 n. 196 e ss.mm.ii.;
- l'art. 32 della L. n. 18 giugno 2009 n. 69 e ss.mm.ii.;

- la Legge 7 agosto 1990 n. 241 e ss.mm.ii.;
- le Linee guida pubblicate sulla G.U. n. 1/2003;
- l'art. 12 del Decreto Legislativo 29 dicembre 2003 n. 387 e ss.mm.ii.;
- la Legge 14 novembre 1995 n. 481 e ss.mm.ii.;
- la Legge Regionale 21 ottobre 2008 n. 31;
- la Legge Regionale 24 settembre 2012 n. 25 e ss.mm.ii., *"Regolazione dell'uso dell'energia da fonti rinnovabili";*
- la D.G.R. n. 2084 del 28/09/2010 (Burp n. 159 del 19/10/2010): *buone pratiche per la produzione di paesaggio: Approvazione schema di Protocollo di Intesa tra la Regione Puglia, Enti Locali e Società proponenti impianti per la produzione di energia da fonte rinnovabile.*
- la D.G.R. 3029 del 30 dicembre 2010, approvazione della Disciplina del procedimento unico di autorizzazione alla realizzazione ed all'esercizio di impianti di produzione di energia elettrica;
- il R.R. n. 24 del 30/12/2010 così come modificato dalla delibera di G.R. n. 2512 del 27/11/2012 nel cui ambito d'applicazione rientra l'istanza in oggetto.
- La D.D. del Servizio Energia, Reti e Infrastrutture Materiali per lo Sviluppo 3 gennaio 2011, n. 1: "*Autorizzazione Unica ai sensi dell'art. 12 del D.Lgs. 387/2003 - DGR n. 3029 del 30.12.2010 - Approvazione delle "Istruzioni tecniche per la informatizzazione della documentazione a corredo dell'Autorizzazione Unica*" e delle "Linee Guida Procedura Telematica".
- il Regolamento UE n.679/2016 relativo alla "protezione delle persone fisiche con riguardo al trattamento dei dati personali, nonché alla libera circolazione di tali dati" e che abroga la direttiva 95/46/CE (Reg. generale sulla protezione dei dati);
- la D.G.R. 07.12.2020 n. 1974 con cui è stato approvato l'Atto di Alta Organizzazione della Presidenza e della Giunta Regionale del nuovo Modello organizzativo denominato "*modello ambidestro per l'innovazione della macchina amministrativa regionale – MAIA 2.0*";
- D.P.G.R. 22/01/2021 n. 22 *"Adozione Atto di Alta Organizzazione. Modello Organizzativo "MAIA 2.0"*;
- il D.P.G.R. 10/02/2021 n. 45 con cui sono state apportate integrazioni e modifiche al modello organizzativo "*MAIA 2.0*";
- la D.G.R. 22/07/2021 n. 1204 *"D.G.R. 1974/2020 'Approvazione Atto di Alta Organizzazione MAIA 2.0'. Ulteriori integrazioni e modifiche – D.G.R. n.1409/2019 'Approvazione del Programma Triennale di rotazione ordinaria del personale'. Aggiornamento Allegato B)"*;
- la D.G.R. 28/07/2021 n. 1289 *"Applicazione art. 8 comma 4 del Decreto del Presidente della Giunta Regionale 22 gennaio 2021, n. 22. Attuazione modello MAIA 2.0 – Funzioni delle Sezioni di Dipartimento";*
- la D.G.R. 30/09/2021 n. 1576 *"Conferimento incarichi di direzione delle Sezioni di Dipartimento ai sensi dell'art.2, comma 2, del decreto del Presidente della Giunta regionale 22 gennaio, n. 22*";
- la LR 11/2001 applicabile *ratione temporis*, oggi sostituita da L.R. 26 del 7.11.2022, sui procedimenti autorizzativi ambientali a norma del Codice dell'Ambiente;
- la L. n. 91/2022 sulla "Conversione in legge, con modificazioni, del decreto- legge 17 maggio 2022, n. 50, recante misure urgenti in materia di politiche energetiche nazionali, produttività delle imprese e attrazione degli investimenti, nonché in materia di politiche sociali e di crisi ucraina"
- la DGR del 19 dicembre 2022, n. 1901 "*Procedimento di Autorizzazione Unica ai sensi dell'art. 12 del Decreto legislativo n. 387 del 29 dicembre 2003 e ss.mm.i.. per gli impianti di produzione di energia da fonti rinnovabili - Oneri economici in capo ai proponenti e Atto Unilaterale d'Obbligo";*
- la LR 28/2022 e s.m.i "*norme in materia di transizione energetica*";
- la Deliberazione della Giunta Regionale 17 luglio 2023, n. 997, "Atto di indirizzo in tema di politiche per la promozione e lo sviluppo delle energie rinnovabili in Puglia";
- la D.G.R. del 3/7/2023, n. 938 recante "D.G.R. n. 302/2022 Valutazione di impatto di genere. Sistema di gestione e di monitoraggio. Revisione degli allegati.

VERIFICATO CHE:

sussistono le condizioni di cui all'art. 12 c. 3 del D.Lgs. 387/2003 poiché, in particolare:

- la **Provincia di Foggia** - **Servizio Tutela del Territorio**, con Determinazione Dirigenziale n. 1350 del 31/08/2023, relativamente al progetto di costruzione ed esercizio di un impianto eolico proposto da Daunia Energia s.r.l. ha rilasciato l'autorizzazione paesaggistica alla ditta Daunia Energia s.r.l. limitatamente per gli aerogeneratori (WTG): WTG4, WTG5, WTG6, WTG9 e WTG10, con le prescrizioni riportate in narrativa al punto "Valutazione della compatibilità paesaggistica e prescrizioni";
- **la Provincia di Foggia, Settore Assetto del Territorio e Ambiente - Servizio Tutela e Valorizzazione Ambientale**, in qualità di Autorità provinciale competente al rilascio del PAUR, giusto verbale di Conferenza di Servizi del 04/09/2023 ha concluso favorevolmente la i lavori della stessa;
- la **Provincia di Foggia - Settore Ambiente**, con provvedimento dirigenziale prot. n. 34866 del 28/06/2024 (acquisito al prot. n. 3270152 pari data), ha espresso "giudizio favorevole in ordine alla compatibilità ambientale per le sole torri ("T" ovvero "WTG"): T4, T5, T6, T7, T8, T9 e T10, con efficacia temporale fissata in anni 5 (cinque), del progetto finalizzato alla realizzazione di un impianto eolico (FOGGIA 2) costituito da 10 aerogeneratori, ciascuno di potenza nominale pari a 3,0 MW, per una potenza complessiva pari a 30,00 MW, ubicato nel territorio del comune di Foggia in località 'Mercaldi' e opere di connessione alla RTN ubicate anche nel Comune di Lucera - aggiornamento layout di progetto così ottimizzato in 7 aerogeneratori, ciascuno di potenza nominale pari a 4,28 MW, per una potenza complessiva di 30 MW e relative opere connesse alla costruzione ed all'esercizio nel rispetto dei seguenti titoli abilitativi acquisiti, necessari per la realizzazione e l'esercizio del progetto, proposto dalla società DAUNIA ENERGIA SRL e presentato in data 06/02/2020 ed assunto al prot. n. 5327";
- il Comune di Lucera con nota prot. n. 21833 dell' 11/05/2022 (acquisita al prot. prov. n. 25540 del medesimo giorno) ha espresso parere urbanistico favorevole alla realizzazione dell'iniziativa con prescrizioni;
- la comunicazione, prot. n. 360489 del 16/07/2024 con la quale questa Sezione Transizione Energetica ha comunicato, nella persona del Responsabile del Procedimento, a valle dell'istruttoria curata dal funzionario P.O. arch. Brigitta Ieva fino al 01/05/2024, di **poter concludere favorevolmente la fase dell'istruttoria tecnica ed amministrativa in ordine al rilascio dell'Autorizzazione Unica ai sensi del D.Lgs. n. 387/2003**, con tutte le prescrizioni in atti da ritenersi parte integrante e sostanziale, per la costruzione ed esercizio dell'impianto in oggetto; la posizione di questa Sezione regionale era quindi tale da ricomprendere nel novero degli aerogeneratori autorizzabili i soli muniti di parere favorevole sia sotto il profilo ambientale e di parere favorevole sotto il profilo paesaggistico, riducendo quindi a soli 5 (cinque) aerogeneratori il parco eolico oggetto di autorizzazione. La società procedeva quindi a trasmettere per il seguito un progetto conseguentemente rimodulato in difetto.
- richiamata in particolare la legge regionale 7 novembre 2022, n. 28 "*Norme in materia di incentivazione alla transizione energetica",* per cui **sono dovute misure di compensazione e di riequilibrio ambientale e territoriale a carico dei proponenti**, dei produttori, dei vettori e dei gestori di impianti e infrastrutture energetiche sul territorio pugliese.

DATO ATTO CHE:

- con D.G.R. 1944 del 21/12/2023 è stato individuato l'ing. Francesco Corvace quale Dirigente della Sezione Transizione Energetica nella quale è incardinato il procedimento per il rilascio dell'Autorizzazione Unica, per il quale riveste ruolo di Responsabile del Procedimento ex Legge 241/90 e ss.mm.ii.;
- l'istruttoria è stata curata dal funzionario P.O. arch. Brigitta Ieva fino alla data del 01/05/2024;
- in capo al Responsabile del presente atto e agli altri estensori firmatari non sussistono cause di conflitto di interesse, anche potenziale, ai sensi dell'art.6- bis della Legge n.241/1990 e dell'art.1, comma 9, lettera e) della Legge 190/2012;

VISTO l'Atto Unilaterale d'Obbligo sottoscritto dalla **VENTON S.r.l.** in data 20/09/2024;

FATTI SALVI gli obblighi in capo alla Società Proponente e, specificatamente:

- la **VENTON S.r.l.** è tenuta a depositare sul portale telematico regionale Sistema Puglia nella Sezione "Progetti Definitivi" il progetto approvato in sede di Conferenza di Servizi nonché gli strati informativi

dell'impianto di produzione di energia elettrica da fonte solare eolica e delle relative opere di connessione elettrica georiferiti nel sistema di riferimento UTM WGS84 Fuso 33N, **entro il termine di 90 giorni** dalla notifica della presente determinazione;

- ai sensi dell'art.9 del Decreto del Presidente della Repubblica 13 giugno 2017, n. 120, **"Regolamento recante la disciplina semplificata della gestione delle terre e rocce da scavo"**, la **VENTON s.r.l.** deve presentare all'Autorità competente al rilascio dell'Autorizzazione Unica, **almeno 90 giorni prima dell'inizio dei lavori** per la realizzazione dell'opera, il Piano di Utilizzo in conformità all'Allegato 5 dello stesso decreto, nonché il piano di gestione dei rifiuti;
- provvedere alle misure di compensazione territoriale ed ambientale a norma del DM 10/09/2010, Allegato 2 e della L.R. n. 28/2022.

Precisato che:
L'adozione del provvedimento di Autorizzazione Unica è effettuato sotto riserva espressa di revoca ove, all'atto delle eventuali verifiche, venissero a mancare uno o più presupposti di cui ai punti precedenti o alle dichiarazioni rese in atti, allorquando non veritiere.

DETERMINA

Di prendere atto di quanto espresso in narrativa, che costituisce parte integrante e sostanziale del presente atto e che qui si intende integralmente riportato.

ART. 1)

Di prendere atto di quanto riportato nella nota prot. n. 360489 del 16/07/2024 con la quale la Sezione Transizione Energetica nella persona del Responsabile del Procedimento, attesi gli esiti istruttori curati dal funzionario P.O., confermata dal Dirigente del Servizio Energia e fonti alternative e rinnovabili, comunicava la conclusione della fase dell'istruttoria tecnica ed amministrativa in ordine al rilascio dell'Autorizzazione Unica ai sensi del D.Lgs. n. 387/2003, per la costruzione e l'esercizio dell'impianto in oggetto.

ART. 2)

Di provvedere al rilascio, alla VENTON S.r.l.**,** con sede legale in Milano (MI) in Piazza della Repubblica, 19 (P.IVA 13421230965), dell'Autorizzazione Unica, di cui ai comma 3 dell'art. 12 del D.Lgs. 387 del 29/12/2003 e s.m.i., della D.G.R. 3029 del 28/12/2010 e della L.R. n. 25 del 25/09/2012 e s.m.i., in seno al PAUR di cui al D.Lgs. 152/2006 e s.m.i., per la costruzione ed esercizio:

- un impianto di produzione di energia elettrica da fonte rinnovabile eolica di potenza complessiva pari a 21,4 MWe, costituito da 5 aerogeneratori, della potenza unitaria pari a 4,28 MW, sito nel comune di Foggia (FG), località "Mercaldi", posizionato secondo le seguenti coordinate (come riportate nell'elaborato "2RG-RELAZIONE TECNICA.pdf" del 07/2024 depositato sul portale www.sistema.puglia.it):

AEROGENERATORE N.	COORDINATE UTM	
	E	N
4	544040	4601665
5	545098	4601692
6	547879	4600948
9	549402	4599926
10	550744	4599133

- un cavidotto MT a 30 kV per il collegamento dell'impianto alla Sottostazione di Trasformazione 30/150 kV;
- una stazione di trasformazione 30/150 kV collegata in antenna a 150 kV su una futura Stazione

Elettrica 380/150 kV della RTN da inserire in entra – esce alla linea 380 kV "Foggia – San Severo" localizzata nel comune di Lucera (FG);

- una futura Stazione Elettrica 380/150 kV della RTN da inserire in entra – esce alla linea 380 kV "Foggia – San Severo", localizzata nel comune di Lucera (FG) autorizzata con D.D. n. 191 del 07/10/2021;
- opere e infrastrutture connesse strettamente funzionali alle precedenti.

ART. 3)

La presente autorizzazione unica, rilasciata a seguito di un procedimento unico svolto nel rispetto dei principi di semplificazione e con le modalità stabilite dalla legge 241/90, costituisce, allorquando recepita nel Provvedimento Autorizzatorio Unico Regionale ex art.27 bis del D.lgs. 152/2006 e s.m.i., titolo a costruire ed esercire l'impianto in conformità al progetto approvato, ai sensi e per gli effetti di cui all'art. 12, comma 3, del D.Lgs. 29/12/2003 n. 387 e, ai sensi dell'art. 14 quater, comma 1 e seguenti della legge 241/90 e successive modifiche ed integrazioni, sostituisce, a tutti gli effetti, ogni autorizzazione, concessione, nulla osta o atto di assenso comunque denominato di competenza delle amministrazioni partecipanti, o comunque invitate a partecipare ma risultate assenti, alla predetta conferenza convocata nell'ambito del presente procedimento.
Tra le condizioni che vincolano l'efficacia del presente atto rientrano a pieno titolo le misure di compensazione ambientale e territoriale a favore dei Comuni territorialmente competenti, a norma dell'Allegato 2 del DM 10/09/2010, richiamate in atti del procedimento e nella narrativa del presente provvedimento, stabilite in Conferenza di Servizi decisoria e tali da consentire, qualora non già formalizzate e stipulate direttamente con le amministrazioni beneficiarie, la sottoscrizione del Protocollo di Intesa come da D.G.R. n. 2084 del 28/09/2010 (BURP n. 159 del 19/10/2010), alla cui stipula è delegato dalla Giunta regionale il Dirigente al Servizio Assetto del Territorio, oggi Sezione Tutela e Valorizzazione del Paesaggio della Regione Puglia.

ART. 4)

La **VENTON s.r.l.** nella fase di realizzazione dell'impianto di produzione di energia elettrica da fonte eolica di cui al presente provvedimento e nella fase di esercizio del medesimo impianto dovrà assicurare il puntuale rispetto delle prescrizioni formulate dagli Enti intervenuti alla conferenza di servizi, all'uopo interfacciandosi con i medesimi Enti nonché di quanto previsto dall'art. 1 comma 3 della L.R. 18 ottobre 2010 n. 13 che così recita "*Per gli interventi di manutenzione degli impianti eolici e fotovoltaici, esistenti e di nuova installazione, è vietato l'uso di erbicidi o veleni finalizzati alla distruzione di piante erbacee dei luoghi interessati".*
La verifica di ottemperanza e il controllo alle succitate prescrizioni e alle altre contenute nel presente provvedimento competono, se non diversamente ed esplicitamente riferito in atti, alle stesse amministrazioni che le hanno disposte.

ART. 5)

La presente Autorizzazione Unica avrà:

- durata massima di anni venti, dalla data di entrata in esercizio, per le opere a carico della Società;
- durata illimitata, per l'esercizio delle opere a carico del Gestore della Rete.

Laddove le opere elettriche siano realizzate dal gestore di Rete, l'inizio e la durata dei relativi lavori decorreranno dal rilascio dell'atto di voltura a favore dello stesso.
Inoltre, con riguardo all'esercizio, si specifica che, viste anche le determinazioni del Dirigente della Sezione già Infrastrutture Energetiche e digitali n.49 del 24/10/2016 e n. 71 del 30/11/2016), il presente titolo può coprire su richiesta tutto il periodo di incentivazione dell'energia prodotta da parte del GSE, ove applicabile e attivata a norma di legge, fino a 20 anni a partire dall'entrata in esercizio commerciale dell'impianto, purché quest'ultima intervenga entro e non oltre 18 mesi dalla data di fine dei lavori.
In assenza di evidenza all'autorità competente regionale della data di entrata in esercizio commerciale ai fini dell'applicazione del periodo precedente, resta l'accezione generale di esercizio dell'impianto ai fini del campo di applicazione del presente titolo autorizzativo.

Pertanto il proponente è tenuto a comunicare a questo Servizio regionale, l'entrata in esercizio commerciale dell'impianto nei termini suddetti ai fini dell'automatica estensione della durata del titolo autorizzativo *ut supra*

ART. 6)

Di apporre il vincolo preordinato all'esproprio, ove si renda necessario, e di dichiarare la pubblica utilità dell'impianto per la produzione di energia elettrica da fonte rinnovabile di tipo eolica, nonché delle opere connesse e delle infrastrutture indispensabili alla costruzione e all'esercizio dello stesso e, limitatamente a queste ultime, per quanto occorra, apporre il vincolo preordinato all'esproprio, ai sensi degli artt. 12, 16 e 17 del D.P.R. 327 del 08/06/2001 e del comma 1 dell'art. 12 del Decreto Legislativo 29 Dicembre 2003 n. 387, autorizzate con la presente determinazione.

ART. 7)

Di stabilire che ai sensi dell'art. 14-quater comma 4 della L. n. 241/90 e ss.mm.ii. "*i termini di efficacia di tutti i pareri, autorizzazioni, concessioni, nulla osta o atti di assenso comunque denominati acquisiti nell'ambito della conferenza di servizi decorrono dalla data della comunicazione della determinazione motivata di conclusione della conferenza*", effettuata dalla Sezione Transizione Energetica – Servizio Energia, Fonti Alternative e Rinnovabili con nota prot. n. 360489 del 16/07/2024.

ART. 8)

La Società, ai sensi del comma 2, dell'art. 4 della L.R. n. 31/2008, come modificato dal comma 19 dell'art. 5 della L.R. 25/2012 e s.m.i., entro 180 (centottanta) giorni dalla presentazione della Comunicazione di Inizio Lavori, dovrà depositare presso la Regione Puglia - Dipartimento Sviluppo Economico:

a. dichiarazione congiunta del proponente e dell'appaltatore resa ai sensi di quanto disposto dagli articoli 46 e 47 del D.P.R. 445/2000 che attesti l'avvenuta sottoscrizione del contratto di appalto per la costruzione dell'impianto autorizzato che contiene la previsione di inizio e fine lavori nei termini di cui al comma 5 dell'art. 4 della L.R. 31/2008 come modificato dall'art. 5 comma 18 e 20 della L.R. 25/2012, ovvero dichiarazione del proponente che attesti la diretta esecuzione dei lavori ovvero contratto di aggiudicazione di appalto con indicazione del termine iniziale e finale dei lavori;
b. dichiarazione congiunta del proponente e del fornitore resa ai sensi di quanto disposto dagli articoli 46 e 47 del d.p.r. 445/2000 che attesti l'esistenza del contratto di fornitura relativo alle componenti tecnologiche essenziali dell'impianto;
c. fideiussione a prima richiesta rilasciata a garanzia della realizzazione dell'impianto, entro i termini stabiliti dalla presente determinazione, di importo non inferiore a euro 50,00 per ogni kW di potenza elettrica rilasciata a favore della Regione Puglia, come disposto con delibera di G.R. n. 3029/2010;
d. fideiussione a prima richiesta rilasciata a garanzia della esecuzione degli interventi di dismissione e delle opere di messa in ripristino dello stato dei luoghi a fine esercizio dell'impianto, entro i termini stabiliti dalla presente determinazione, di importo non inferiore a euro 100,00 per ogni kW di potenza elettrica rilasciata a favore del Comune, come disposto con delibera di G.R. n. 3029/2010 e aggiornabile secondo le modalità stabilite dal punto 2.2 della medesima delibera di G.R. ovvero dell'art. 4 della L.R. 31/2008 come modificato dalla L.R. 25/2012 ovvero art. 20 della L.R. 52/2019.

Il mancato deposito nel termine perentorio dei 180 giorni sopra indicato, della documentazione di cui alle lettere a), b), c) e d) determina **la decadenza di diritto dell'autorizzazione** e l'obbligo del soggetto autorizzato al ripristino dell'originario stato dei luoghi.
Le fideiussioni da presentare a favore della Regione e del Comune devono avere le caratteristiche di cui al paragrafo 13.1 lettera j delle Linee Guida Nazionali approvate con D.M. 10/09/2010 e contenere le seguenti clausole contrattuali:

- espressamente la rinuncia al beneficio della preventiva escussione del debitore principale, la rinuncia

all'eccezione di cui all'art. 1957, comma 2 del Codice Civile, nonché l'operatività delle fidejussioni stesse entro 15 giorni a semplice richiesta scritta della Regione Puglia – ora Dipartimento Sviluppo Economico, Sezione Transizione Energetica, o del Comune, senza specifico obbligo di motivazione;
- la validità della garanzia sino allo svincolo da parte dell'Ente garantito e il suo svincolo solo su autorizzazione scritta del medesimo soggetto beneficiario;
- la rinuncia ad avvalersi del termine di cui al primo comma dell'art. 1957 del Codice Civile;
- la specificazione che il mancato pagamento del premio e dei supplementi di premio non potrà essere opposta in nessun caso all'Ente garantito.

ART. 9)

Il termine di inizio dei lavori, per effetto dell'art. 7-bis del D.L. n. 50/2022, convertito nella Legge n. 91/2022, è di mesi 36 (trentasei) dal rilascio della autorizzazione unica; quello per l'ultimazione dei lavori è di anni tre dall'inizio dei lavori conformemente all'art.15, c.2 del DPR 380/2001 e ss.mm.ii.; entrambi i suddetti termini sono prorogabili su istanza motivata presentata dall'interessato almeno quindici giorni prima della scadenza. Sono fatti salvi eventuali aggiornamenti, rinnovi o proroghe relative a provvedimenti settoriali recepiti nel provvedimento di A.U..

Le proroghe complessivamente accordate non possono eccedere i ventiquattro mesi. Il collaudo, redatto da ingegnere abilitato iscritto all'ordine da almeno dieci anni, deve essere effettuato entro sei mesi dal completamento dell'impianto e deve attestare la regolare esecuzione delle opere previste e la loro conformità al progetto definitivo redatto ai sensi del D.P.R. 5.10.2010 n. 207.

I seguenti casi possono determinare la revoca dell'Autorizzazione Unica, il diritto della Regione ad escutere la fidejussione rilasciata a garanzia della realizzazione dell'impianto e il ripristino dello stato dei luoghi ex ante:

a) mancato rispetto del termine di inizio lavori;

b) mancato rispetto del termine di realizzazione dell'impianto, fatti salvi i casi di cui all'art. 5, comma 21 della Legge Regionale n. 25 del 25/09/2012;

c) mancato rispetto di termini e prescrizioni sancite dall'atto unilaterale d'obbligo sottoscritto;

d) il mancato rispetto dell'esecuzione delle eventuali misure compensative, nei termini riferiti nella Conferenza di Servizi e nel quadro progettuale ove ivi indicate;

e) esito sfavorevole del collaudo statico dei lavori e delle opere a tal fine collaudabili.

Il collaudo finale dei lavori deve essere effettuato entro sei mesi dal completamento dell'impianto. La fideiussione rilasciata a garanzia della realizzazione non può essere svincolata prima di trenta giorni dal deposito del certificato ad esso relativo.

ART. 10)

La presente determinazione è rilasciata sotto espressa clausola risolutiva per cui, in caso di non positiva acquisizione della documentazione antimafia di cui all'art. 84, comma 3 del medesimo D.Lgs. 159/2011, o di perdita dei requisiti soggettivi ed oggettivi in capo al proponente accertati nel corso del procedimento, la Sezione Transizione Energetica provvederà all'immediata revoca del provvedimento di autorizzazione.

ART. 11)

La vigilanza sull'esecuzione dei lavori di realizzazione delle opere in oggetto compete al Comune, ai sensi dell'art. 27 (Vigilanza sull'attività urbanistico - edilizia - L. n. 47/1998, art. 4; D.Lgs. n. 267/2000, artt. 107 e 109) del D.P.R. 380/2001 per assicurarne la rispondenza alla normativa edilizia e urbanistica applicabile alle modalità esecutive fissate nei titoli abilitativi.

L'accertamento di irregolarità edilizie o urbanistiche comporta l'adozione, da parte del Comune, dei provvedimenti di cui ai capi I (Vigilanza sull'attività urbanistico - edilizia e responsabilità) e II (Sanzioni) del titolo IV della parte I (Attività Edilizia) del D.P.R. 380/2001, fatta salva l'applicazione, da parte delle autorità competenti, delle eventuali ulteriori sanzioni previste dalle leggi di settore.

Il Comune ha competenza per il controllo, il monitoraggio e la verifica della regolare e conforme esecuzione delle opere a quanto autorizzato con il presente provvedimento, anche ai sensi dell'art. 15 della L.R. 25/2012.

Per le medesime finalità la Società, contestualmente all'inizio lavori, deve, a pena di revoca dell'Autorizzazione

Unica, previa diffida ad adempiere, depositare presso il Comune, il progetto definitivo, redatto ai sensi del D.P.R. 207/2010 e vidimato dalla Sezione Transizione Energetica.
La Regione Puglia Sezione Transizione Energetica si riserva ogni successivo ulteriore accertamento.

ART. 12)

La Società e gli eventuali affidatari delle opere da eseguire sono obbligati:

- a ripristinare i luoghi affinché risultino disponibili per le attività previste per essi all'atto della dismissione dell'impianto (ai sensi del comma 4 dell'art. 12 del D.Lgs. 387/2003, D.M. 10/09/2012 paragrafo 13.1 lettera j), ovvero ai sensi dell'art. 5 comma 13 della Legge Regionale n. 25/2012). Le modalità di rimessa in pristino dello stato dei luoghi sono subordinate, inoltre, anche al corretto recepimento delle prescrizioni dettate in merito dagli Enti il cui parere, rilasciato in Conferenza di Servizi, è parte integrante della presente determinazione di autorizzazione;
- a tenere sgombre da qualsiasi residuo le aree dell'impianto non direttamente occupate dalle strutture e rese disponibili per le eventuali compatibili attività agricole; a ripristinare, a lavori ultimati, le strade e le aree di cantiere di supporto alla realizzazione dell'impianto per la produzione di energia elettrica da fonte eolica;
- a depositare presso la struttura tecnica periferica territorialmente competente, prima dell'inizio dei lavori, i calcoli statici delle opere in cemento armato;
- ad effettuare a propria cura e spese la comunicazione dell'avvenuto rilascio dell'Autorizzazione Unica su un quotidiano a diffusione locale e in uno a diffusione nazionale, entro il termine di inizio lavori. L'adempimento dovrà essere documentato dalla Società in sede di deposito della documentazione di cui all'art. 4, comma 2, della L.R. 31/2008 come modificato dall'art. 5, comma 18, della L.R. 25/2012;
- a rispettare in fase di realizzazione tutte le norme vigenti in materia di sicurezza, regolarità contributiva dei dipendenti e di attività urbanistico – edilizia (D.Lgs. n. 387/03, D.P.R. n. 380/2001, D.Lgs. n. 81/08, ecc.);
- a consentire accessi e verifiche, anche di natura amministrativa, al personale incaricato da parte della Regione Puglia e a fornire eventuali informazioni, anche ai fini statistici, per le verifiche degli impegni assunti in fase di realizzazione di cui al paragrafo 4 della D.G.R. n. 3029 del 28/12/2010;
- a nominare uno o più direttori dei lavori. La Direzione dei lavori sarà responsabile della conformità delle opere realizzate al progetto approvato, nonché la esecuzione delle stesse opere in conformità alle norme vigenti in materia. La nomina del direttore dei lavori e la relativa accettazione dovrà essere trasmessa da parte della Ditta a tutti gli Enti invitati alla Conferenza di Servizi, unitamente alla comunicazione di inizio dei lavori di cui all'Atto Unilaterale d'Obbligo;
- a fornire alla Regione e al Comune interessato, con cadenza annuale, le informazioni e le notizie di cui al paragrafo 2.3.6 della D.G.R. n. 35 del 06/02/2007.

La Società è obbligata, altresì, a comunicare tempestivamente le informazioni di cui all'art. 16, comma 2 della L.R. 25/2012 e quindi:

- eventuali successioni - a titolo oneroso o gratuito - nel titolo autorizzativo e comunque nell'esercizio dell'impianto, depositando documentazione relativa alla composizione personale, ai soggetti che svolgono funzioni di amministrazione, direzione e controllo e al capitale sociale del subentrante, con l'espresso impegno da parte dell'impresa subentrante a comunicare, tempestivamente, alla Regione o al Comune eventuali modifiche che dovessero intervenire successivamente;
- i contratti di appalto e di subappalto stipulati dal committente o dall'appaltatore con altre imprese ai fini dell'esecuzione dei lavori di realizzazione o ai fini dell'esercizio degli impianti autorizzati o comunque assentiti dalla Regione o dal Comune, producendo documentazione relativa alla composizione personale, agli organi di amministrazione, direzione e controllo a al capitale sociale delle imprese affidatarie, con l'espresso impegno - da parte degli appaltatori e subappaltatori - a comunicare tempestivamente alla Regione o al Comune eventuali modifiche che dovessero intervenire successivamente.

ART. 13)

La Sezione Transizione Energetica - Servizio Energia e Fonti Alternative e Rinnovabili provvederà, ai fini della piena conoscenza, alla trasmissione della presente determinazione alla Società istante e al Comune interessato.

ART. 14)

Avverso il presente provvedimento è ammesso ricorso giurisdizionale al TAR o ricorso straordinario al Presidente della Repubblica, rispettivamente entro e non oltre sessanta e centoventi giorni dalla pubblicazione nella Sezione Trasparenza del sito istituzionale della Regione Puglia.

ART. 15)

Il presente provvedimento, redatto in un unico esemplare, composto da 42 facciate:

- rientra nelle funzioni dirigenziali;
- sarà pubblicato:
  - all'Albo Telematico,
  - nella sezione "Amministrazione Trasparente", sottosezione "Provvedimenti" e "Provvedimenti dirigenti amministrativi" del sito ufficiale della regione Puglia: www.regione.puglia.it,
  - sul Bollettino Ufficiale della Regione Puglia;
- sarà trasmesso, per gli adempimenti consequenziali, ivi compreso il controllo di ottemperanza delle prescrizioni qualora disposte:
  - alla Segreteria della Giunta;
  - Ministero della Cultura, Soprintendenza Archeologia, Belle Arti e Paesaggio per le Provincie di Barletta - Andria - Trani e Foggia;
  - Ministero delle Imprese del Made in Italy – Direzione Generale per le attività Territoriali – Divisione III - Ispettorato Territoriale Puglia, Basilicata e Molise;
  - Ministero dell'Interno – Comando Provinciale dei Vigili del Fuoco;
  - Ministero dell'Ambiente e della Sicurezza Energetica. Divisione Valutazioni Ambientali e all'attenzione delle Commissioni VIA e PNRR/PNIEC;
  - al Dipartimento Bilancio, Affari Generali e Infrastrutture - Sezione Lavori pubblici – Servizio Gestione Opere Pubbliche e Sezione Risorse idriche;
  - al Dipartimento Ambiente, Paesaggio e Qualità Urbana della Regione Puglia:
  - Sezione Autorizzazioni Ambientali;
  - Sezione Tutela e valorizzazione del Paesaggio;
  - Sezione Coordinamento dei Servizi Territoriali – Servizio Territoriale di Foggia;
  - al Dipartimento Agricoltura, Sviluppo Rurale e Ambientale, Servizio Territoriale di Foggia;
  - alla Provincia di Foggia – Settore Assetto del Territorio e Ambiente, con onere di divulgazione agli altri enti intervenuti nel PAUR;
  - Arpa Puglia:
  - Direzione Scientifica;
  - Dipartimento Provinciale di Foggia;
  - all'Autorità di Bacino Distrettuale dell'Appennino Meridionale – Sede Puglia;
  - al Comune di Foggia (FG);
  - al Comune di Lucera (FG);
  - agli altri enti che hanno fornito indicazioni e prescrizioni, per l'ottemperanza:
  - Ministero delle Infrastrutture e della Mobilità Sostenibili;
  - ENAC;
  - Agenzia del Demanio – Direzione Regionale Puglia e Basilicata;
  - ANAS s.p.a.;
  - Autostrade per l'Italia s.p.a.,
  - a InnovaPuglia S.p.A.;

- al GSE S.p.A.;
- a Terna S.p.A.;
- alla **VENTON s.r.l.** a mezzo pec, in qualità di destinatario diretto del provvedimento.

Il presente Provvedimento è direttamente esecutivo.

Firmato digitalmente da:

E.Q. Supporto procedure amministrative e Contenzioso
Simeone Lacalendola

Il Dirigente della Sezione Transizione Energetica
Francesco Corvace

DETERMINAZIONE DEL DIRIGENTE SEZIONE TURISMO E INTERNAZIONALIZZAZIONE 5 novembre 2024, n. 229
Legge regionale 11.06.2018, n. 25 e ss. mm. e ii.. Revisione dell'Albo Regionale delle pro loco di Puglia. Conferma iscrizione di n. 215 associazioni. (OBO 2.3.2.)

IL DIRIGENTE DELLA STRUTTURA PROPONENTE

Il Dirigente della Sezione Turismo e Internazionalizzazione

Visti

gli articoli 4 e 5 della L.R. n. 7/97;
la Deliberazione G.R. n. 3261 del 28/7/98;
gli artt. 4 e 16 del D. Lgs. 165/01;
l'art. 32 della legge 18 giugno 2009, n. 69, che prevede l'obbligo di sostituire la pubblicazione tradizionale all'Albo ufficiale con la pubblicazione di documenti digitali sui siti informatici;
l'art. 18 del Dlgs 196/03 "Codice in materia di protezione dei dati personali" in merito ai principi applicabili ai trattamenti effettuati dai soggetti pubblici;
la D.G.R. 22 del 22.01.2021, di adozione del modello organizzativo denominato "MAIA 2";
la D.G.R. n. 1576 del 30/09/2021 con cui è stato conferito l'incarico di Dirigente della Sezione Turismo e Internazionalizzazione;
Vista la D.D. n. 9 del 04/03/2022 del Dipartimento Personale e Organizzazione con cui sono stati conferiti gli incarichi dei Dirigenti di Servizio;
la D.G.R. 15 settembre 2021, n. 1466 recante l'approvazione della Strategia regionale per la parità di genere, denominata "Agenda di Genere";
la D.G.R. del 3/7/2023, n. 938 recante "D.G.R. n. 302/2022 Valutazione di impatto di genere. Sistema di gestione e di monitoraggio. Revisione degli allegati.

in Bari, presso la sede della Sezione, sulla base dell'istruttoria espletata dal RUP riceve la seguente relazione.

Premesso che

il Consiglio Regionale, in data 11 giugno 2018, ha approvato la **L.R. 25/2018** "Disciplina delle Associazioni Pro Loco", la quale prevede all'**art. 7** che:
"1. Ai fini dell'iscrizione all'Albo regionale delle pro loco, l'associazione presenta alla competente struttura regionale e per conoscenza al comune di sede, esclusivamente in via telematica, secondo le modalità stabilite dalla medesima struttura regionale, entro sessanta giorni dalla data di costituzione, apposita domanda di iscrizione, sottoscritta dal legale rappresentante pro tempore. La domanda deve essere corredata dalla seguente documentazione: a) copia conforme all'originale dell'atto costitutivo e dello statuto; b) copia del certificato di attribuzione del codice fiscale; c) elenco soci; d) dichiarazione resa in forma di atto notorio dal rappresentante legale sulla vigente composizione degli organi previsti dallo statuto; e) relazione programmatica sulle attività e sui relativi progetti; f) nel caso di cui all'articolo 4, comma 1, lettera b), relazione atta a dimostrare che la località nella quale si richiede d'istituire l'associazione pro loco possiede attrattive paesaggistiche, ambientali, storiche, artistiche o enogastronomiche atte a consentirne la valorizzazione turistica e culturale.

2. La domanda deve indicare l'indirizzo di posta elettronica certificata al quale l'associazione intende ricevere le comunicazioni istituzionali.
3. La competente struttura regionale, entro novanta giorni dalla presentazione dell'istanza, previa opportuna istruttoria diretta a verificare la veridicità e coerenza dell'intera documentazione, inclusa l'effettiva disponibilità e localizzazione delle sedi sociali, avvalendosi a tali fini dei comuni territorialmente competenti, adotta, in forma di determinazione dirigenziale, il provvedimento di iscrizione dell'associazione nell'Albo regionale delle pro loco."

La stessa legge, ai fini dell'iscrizione all'Albo regionale, prevede, all'**art. 4**, che la pro loco:
"a) sia costituita con atto pubblico o scrittura privata autenticata o registrata e il relativo statuto si ispiri a principi democratici e preveda idonee finalità per la promozione turistico - culturale e per la valorizzazione delle tradizioni locali e del territorio; b) svolga la propria attività in un comune nel quale non operi altra associazione pro loco iscritta all'Albo regionale. La Regione, sentito il comune di riferimento, può disporre specifiche deroghe in caso di comuni in cui coesistano più località caratterizzate da una significativa autonomia e/o distinte sotto il profilo turistico - ambientale; c) risultino iscritti almeno venti soci con diritto di voto; d) disponga di adeguati locali sociali.",
e, all'**art. 5**, prevede che:
"lo statuto deve prevedere: a) la possibilità di iscrizione per tutti i cittadini residenti nel comune e per coloro che, non residenti, operano per il raggiungimento delle finalità di promozione turistica e territoriale del comune in cui ha sede la pro loco; b) la partecipazione attiva e democratica alla vita ed alla gestione dell'associazione da parte di tutte le componenti sociali e senza limiti di residenza; c) le norme sull'elezione e sul funzionamento del consiglio di amministrazione; d) che tutte le risorse finanziarie vengano utilizzate per il solo raggiungimento degli scopi sociali; e) la devoluzione, in caso di scioglimento dell'associazione pro loco, dei beni ad altra associazione avente gli stessi fini o, in difetto, al comune in cui l'associazione ha sede."
L'**articolo 10** della legge regionale prevede che, con atto del dirigente della struttura competente per materia, si procede alla cancellazione dall'albo regionale delle pro loco, con provvedimento motivato, nei seguenti casi:

"a) gravi irregolarità nella conduzione dell'associazione rispetto alle norme previste dallo statuto o nell'amministrazione dell'associazione, con particolare riferimento alle procedure di formazione e approvazione dei bilanci preventivi e consuntivi;

b. manifesta impossibilità di funzionare;

c. manifesta inattività e/o irreperibilità presso la sede dichiarata".

L'**articolo 3, comma 7**, della citata legge regionale prevede che l'albo regionale è soggetto a revisione triennale. Il successivo **articolo 9** sancisce che la competente struttura regionale, avvalendosi dei comuni territorialmente competenti ed eventualmente delle unioni regionali di rappresentanza, verifica, con cadenza triennale, l'attualità delle condizioni e dei requisiti fissati dalle predette disposizioni, con particolare riferimento alla regolarità dei bilanci e alle attività effettivamente poste in essere dall'associazione. All'esito delle predette attività, la medesima struttura, tramite determinazione dirigenziale, dispone la conferma dell'iscrizione all'albo oppure la cancellazione e la conseguente revoca del riconoscimento.

Considerato che

con nota **prot. n. AOO_056-0043092 del 25.01.2024,** pubblicata sul portale istituzionale della Regione Puglia nonché inviata, tramite Pec, alle Associazioni Turistiche Pro Loco iscritte, è stata avviato il procedimento di revisione triennale dell'Albo regionale. Tale nota fissava il termine del 31 maggio 2024 entro cui inviare l'istanza di conferma di iscrizione all'albo, utilizzando il format predisposto, unitamente alla relativa documentazione prevista. Con successiva nota **prot. n. AOO_056- 0284796 del 11.06.2024**, anch'essa pubblicata sul portale istituzionale della Regione Puglia nonché inviata, tramite Pec, alle Associazioni Turistiche Pro Loco iscritte, il termine entro cui inviare l'istanza di conferma di iscrizione all'albo con la relativa documentazione è stato posticipato alla data del **31 luglio 2024.**

Il procedimento di revisione dell'albo regionale prescrive che le associazioni pro loco iscritte producano istanza debitamente compilata e sottoscritta dal legale rappresentante, allegata alle predette note, unitamente alla seguente documentazione:

a. copia conforme all'originale dello statuto;

b. elenco soci aggiornato;
c. vigente composizione degli organi previsti dallo statuto;
d. documenti che attestano l'approvazione del bilancio consuntivo dell'anno 2023 da parte dell'assemblea dei soci;
e. sintesi delle attività dei progetti svolti nel triennio 2021 – 2023;
f. dichiarazione sull'idoneità dei locali utilizzati dall'associazione (contenuta in seno al modello di domanda);
g. indicazione di un indirizzo di posta elettronica certificata per ricevere le comunicazioni istituzionali (da indicare nella domanda).

Dal procedimento di revisione sono state escluse le associazioni pro loco iscritte all'albo regionale con determinazioni dirigenziali adottate a far data dal 01.01.2024 la cui iscrizione è, pertanto, da intendersi confermata.

Ritenuto che

il procedimento di revisione dell'albo regionale delle pro loco riguarda, in totale, n. 253 associazioni iscritte alla data del 31.12.2023;
entro il termine fissato, e comunque sino alla data odierna, **sono n. 215 le associazioni che hanno presentato correttamente la documentazione prevista dal procedimento di revisione** e che sono r**isultate in possesso dei requisiti di legge** per l'iscrizione all'Albo regionale delle pro loco di Puglia (All. A);
per **le restanti associazioni** si è reso necessario procedere con attività istruttorie suppletive, non ancora concluse.

Ciò premesso,

si propone al Dirigente di Sezione l'adozione del consequenziale provvedimento di conferma di iscrizione all'albo regionale delle associazioni pro loco delle associazioni di cui all'allegato A;
di rinviare a successivi e separati atti dirigenziali l'adozione delle opportune determinazioni relative alle associazioni pro loco per cui è in corso un supplemento di istruttoria.

VERIFICA AI SENSI DEL DLgs 196/03 E DEL REGOLAMENTO UE 2016/679

Garanzie alla riservatezza

La pubblicazione all'Albo o sul sito istituzionale, salve le garanzie previste dalla legge 241/1990 in tema di accesso ai documenti amministrativi, avviene nel rispetto della tutela della riservatezza dei cittadini secondo quanto disposto dal Regolamento UE n. 679/2016 in materia di protezione dei dati personali, nonché dal D.Lgs. 196/2003 e ss.mm.ii., ed ai sensi del vigente Regolamento regionale 5/2006 per il trattamento dei dati sensibili e giudiziari, in quanto applicabile. Ai fini della pubblicità legale, il presente provvedimento è stato redatto in modo da evitare la diffusione di dati personali identificativi non necessari ovvero il riferimento a dati sensibili; qualora tali dati fossero indispensabili per l'adozione dell'atto essi sono trasferiti in documenti separati, esplicitamente richiamati.

ADEMPIMENTI CONTABILI AI SENSI DEL D.LGS. 118/2011 e ss.mm. e ii.

La presente determinazione non comporta implicazioni di natura finanziaria sia di entrata che di spesa e dalla stessa non deriva alcun onere a carico del bilancio regionale.

DETERMINA

Di prendere atto di quanto espresso in narrativa, che costituisce parte integrante e sostanziale del presente atto e che qui si intende integralmente riportato.

sulla base delle risultanze istruttorie come innanzi illustrate, nonché letta la proposta formulata dal Servizio interessato;
Viste le sottoscrizioni poste in calce al presente atto;
Richiamato, in particolare, il disposto dell'art. 6 della legge regionale febbraio 1997, n. 7, in materia di modalità di esercizio della funzione dirigenziale;

- di **confermare l'iscrizione all'Albo regionale delle pro loco di Puglia di n. 215 associazioniriportate nell'allegato A**, parte essenziale ed integrante della presente determinazione;
- **di aggiornare opportunamente i dati contenuti nell'albo regionale delle pro loco di Puglia**,

pubblicato sul sito internet istituzionale della Regione Puglia;

- di fare salva l'adozione di provvedimenti di cancellazione nei confronti delle predette associazioni al ricorrere dei presupposti di cui all'art. 10 della L.R. 25/2018 o quando sia accertato il venir meno di uno dei requisiti di iscrizione all'Albo regionale delle pro loco di Puglia previsti dalla medesima legge;
- **di rinviare a successivi e separati atti dirigenziali, l'adozione delle opportune determinazioni relative alle associazioni pro loco per cui è in corso un supplemento di istruttoria**;
- di dare atto che il presente provvedimento:

- è immediatamente esecutivo;
- sarà notificato alle pro loco interessate ed ai relativi Comuni;
- sarà pubblicato sul Bollettino Ufficiale della Regione Puglia;
- sarà pubblicato all'Albo Telematico, nonché nella sezione "Amministrazione Trasparente", sottosezione "Provvedimenti" e "Provvedimenti dirigenti amministrativi" del sito ufficiale della regione Puglia: www.regione.puglia.it;
- si compone di n. 16 pagine totali, di cui n. 6 di provvedimento e n. 10 di allegato.
- Il presente atto concorre all'obiettivo operativo 2.3.2 "Revisione Albo regionale delle Associazioni pro loco di cui alla L.R. 25/2018".

Avverso il presente provvedimento è esperibile ricorso al TAR territorialmente competente nel termine di 60 giorni, o in alternativa ricorso straordinario al Capo dello Stato nel termine di 120 giorni, decorrenti dalla data di pubblicazione del presente atto sul BURP.

ALLEGATO A

PROVINCIA DI FOGGIA	Nome Associazione Pro Loco	Sede Pro Loco
Accadia FG	Pro Loco Accadia APS	Via Borgo n. 22, 71021 Accadia
Alberona FG	Pro Loco Alberona APS	Piazza Umberto I n. 10, 71031 Alberona
Anzano di Puglia FG	Pro Loco Anzano di Puglia	Via Pilella n. 2, 71020 Anzano di Puglia
Ascoli Satriano FG	Pro Loco Ascoli Satriano APS	Via Minerva n. 15/B, terzo piano - 71022 Ascoli Satriano
Biccari FG	Pro Loco Biccari APS	Via Manzoni n. 98, 71032 Biccari
Bovino FG	Pro Loco Bovino APS	C.so Vittorio Emanuele n. 1, 71023 Bovino
Candela FG	Pro Loco Candela APS	Via Umberto I° n. 17, 71024 Candela
Carapelle FG	Pro Loco Carapelle APS	Via A. De Curtis n. 4/6, 71041 Carapelle

Carlantino FG	Pro Loco Carlantino APS	Via Ungheria snc, 71030 Carlantino
Carpino FG	Pro Loco Carpino APS	Via Roma n. 10, 71010 Carpino
Casalnuovo Monterotaro FG	Pro Loco De Rocca Casalnuovo Monterotaro APS	Piazza Municipio n. 15 Palazzo Mandes, 71033 Casalnuovo Monterotaro
Castelluccio dei Sauri FG	Pro Loco Castelluccio dei Sauri APS	Piazza Municipio n. 1, 71025 Castelluccio dei Sauri
Castelnuovo della Daunia FG	Pro Loco G.B. Trotta APS	Via Roma n. 29, 71034 Castelnuovo della Daunia
Celenza Valfortore	Pro Loco Celenza Valfortore	Via Carlo Rossi n. 43, 71035 Celenza Valfortore
Cerignola FG	Pro Loco Cerignola APS	Via Terminillo snc, 71042 Cerignola
Chieuti FG	Pro Loco Chieuti APS	C.so Skanderberg n. 51, ang. Via Mancinelli n.3, 71010 Chieuti
Deliceto FG	Pro Loco Deliceto “A. Iossa” APS	C.so Regina Margherita n. 57, 71026 Deliceto
Foggia FG	Pro Loco Città di Foggia APS	Via Lorenzo Scillitani n. 2, 71121 Foggia
Ischitella FG	Pro Loco Uria APS	Corso Cesare Battisti n. 8, 71010 Ischitella
Isole Tremiti FG	Pro Loco Isole Tremiti	Piazza Castello n. 4, Isola San Nicola, 71040 Isole tremiti
Lucera FG	Pro Loco Lucera APS	Piazza Nocelli n. 4, 71036 Lucera
Manfredonia FG	Pro Loco Manfredonia APS	Via Maddalena n. 99, 71043 Manfredonia
Monte Sant’Angelo FG	Pro Loco Monte Sant’Angelo APS	Via Reale basilica n. 38/40, 71037 Monte Sant’Angelo
Motta Montecorvino FG	Pro Loco Motta Montecorvino APS	Via Roma n. 14, 71030 Motta Montecorvino
Orsara di Puglia FG	Pro Loco Orsara di Puglia APS	Via XX Settembre n. 1, 71027 Orsara di Puglia
Orta Nova FG	Pro Loco Orta Nova APS	L. go ex Gesuitico n. 8, 71045 Orta Nova
Panni FG	Pro Loco Panni	Via Romolo n. 4, 71020 Panni
Peschici FG	Pro Loco di Peschici	Via Borgonuovo n. 7, 71010 Peschici
Pietra Montecorvino FG	Pro Loco Pietramontecorvino APS	Piazza Martiri del Terrorismo n.1, 71038 Pietramontecorvino
Rignano Garganico FG	Pro Loco Rignano Garganico APS	Largo Portagrande snc, 71010 Rignano Garganico
Rodi Garganico FG	Pro Loco Rodi Garganico APS	C.so Madonna della Libera n.8, 71012 Rodi G.co
Roseto Valfortore FG	Pro Loco Roseto Valfortore	Via Largo Donatelli n. 25, 71039 Roseto Valfortore
San Marco in Lamis FG	Pro Loco Borgo Celano APS	Corso del Popolo snc, 71014 Borgo Celano San Marco in Lamis
San Marco in Lamis FG	Pro loco San Marco in Lamis APS “Giustiniano Serrilli”	Via Massimo D’Azeglio n. 8, 71014 San Marco in Lamis
San Marco la Catola FG	Pro Loco San Marco La Catola APS “Modesto Fascia”	Largo Amedeo n. 8, 71030 San Marco La Catola
San Nicandro Garganico FG	Pro Loco San Nicandro Garganico APS	C.so Garibaldi n. 62, 71015 San Nicandro G.co

San Paolo di Civitate FG	Pro Loco Civitas APS	Via XX Settembre n. 20, 71010 San Paolo di Civitate
San Severo FG	Pro Loco di San Severo APS	Via San Giuseppe n. 29, 71016 San Severo
Sant'Agata di Puglia FG	Pro Loco di Sant'Agata di Puglia "Pierino D'Onofrio" APS	Vico Farmacia n. 8, 71028 Sant'Agata di Puglia
Serracapriola FG	Pro Loco Serracapriola APS	Via Salvator Rosa n. 1, 71010 Serracapriola
Stornara FG	Pro Loco Stornara APS	Via Garibaldi n. 29, 71047 Stornara
Torremaggiore FG	Pro Loco "Peppino Barbieri" APS	Corso Italia n. 17/A, 71017 Torremaggiore
Troia FG	Pro Loco Troia APS	Via M. Iamele n. 6, 71029 Troia
Vico del Gargano FG	Pro Loco Vico del Gargano APS	Via Castello n. 51, 71018 Vico del Gargano
Vieste FG	Pro loco Città di Vieste APS	Via Giovanni XXIII n .5, 71019 Vieste
Volturino FG	Pro Loco Volturino	Via La Piazza n. 41, 71030 Volturino
PROVINCIA DI BARI	**Nome Associazione Pro Loco**	**Sede Pro Loco**
Acquaviva delle Fonti BA	Pro Loco Curtomartino APS	Piazza dei Martiri del 1799 n. 28, 70021 Acquaviva delle Fonti
Adelfia BA	Pro Loco Adelfia APS	Via Vittorio Veneto n. 201, 70010 Adelfia
Alberobello BA	Pro Loco Alberobello APS	Via Monte Nero n. 1, 70011 Alberobello
Altamura BA	Pro Loco Altamura APS	Piazza Repubblica n. 11, 70022 Altamura
Bari Palese BA	Pro Loco Palese APS	Via Indipendenza n. 13, 70128 Bari Palese
Bari Santo Spirito BA	Pro Loco Santo Spirito	Via Fiume n. 8, 70127 Bari, Santo Spirito
Bari IV Municipio BA	Pro Loco di Bari IV Municipio APS	Via San Gaspare del Bufalo n.1, 70100 Bari
Bari Torre a Mare BA	Pro Loco Torre a Mare APS	Via dei Trulli n. 14, Bari, 70126 Torre a Mare
Bitetto BA	Pro loco Juvenilia Vitetum APS	Piazzale Stazione n. 1, 70020 Bitetto
Bitonto BA	Pro Loco Bitonto APS	Largo Teatro n. 6, 70032 Bitonto
Bitritto BA	Pro Loco Bitritto APS "Ass. Culturale Casa Torre"	Via Carlo Alberto n. 55, 70020 Bitritto
Casamassima BA	Pro Loco Casamassima APS	C.so V. Emanuele n. 43, 70010 Casamassima
Cassano delle Murge BA	Apulia Country Association Pro Loco APS	Contrada Cristo Fasano n. 162, 70020 Cassano delle Murge
Castellana Grotte BA	Proloco Castellana Grotte "Don Nicola Pellegrino" APS	Via S.C. Ferrone n. 10, 70013 Castellana Grotte
Conversano BA	Pro Loco Conversano APS	Piazza Castello 13/14, 70014 Conversano
Corato BA	Proloco Quadratum Corato APS	Piazza Sedile n. 41, 70030 Corato
Gioia del Colle	Pro Loco Antonio Don Vito APS	Via Santa Maria Maddalena n. 9, 70023 Gioia del Colle
Giovinazzo BA	Pro Loco Giovinazzo APS	P.zza Umberto I° n. 12, 70054 Giovinazzo

Gravina in Puglia BA	Pro Loco Unpli Gravina in Puglia APS	Piazza Plebiscito n. 6, 70024 Gravina in Puglia
Grumo Appula BA	Pro Loco Grumo Appula APS	Piazza Mons. Colasuonno n. 10, 70025 Grumo Appula
Locorotondo BA	Pro Loco Locorotondo APS	Piazza V. Emanuele n. 27, 70010 Locorotondo
Modugno BA	Pro Loco Modugno APS	Piazza Sedile n. 22, 70026 Modugno
Mola di Bari BA	Pro Loco Mola di Bari APS	Piazza XX Settembre 58/60, 70042 Mola di Bari
Molfetta BA	Pro Loco Molfetta APS	Piazza Municipio n. 30, 70056 Molfetta
Monopoli BA	Pro Loco Monopoli “Perla di Puglia”	Via Marsala n. 66, 70043 Monopoli
Noicattaro BA	Pro Loco Noicattaro Sez. Nojapro APS	Via Orologio Vecchio n. 7, 70016 Noicattaro
Palo del Colle BA	Pro Loco Palo del Colle APS	Piazza Santa Croce n. 31, 70027 Palo del Colle
Poggiorsini BA	Pro Loco Poggiorsini APS	Via Roma n. 2, 70020 Poggiorsini
Polignano a Mare BA	Pro Loco “F.F. Favale” APS di Polignano a Mare	Via Dante Alighieri n. 101, 70014 Polignano a Mare
Putignano BA	Pro Loco Putignano APS	Corso Garibaldi n .23, 70017 Putignano
Rutigliano BA	Pro Loco di Rutigliano APS	Via Leopoldo Tarantini n. 28, 70018 Rutigliano
Ruvo di Puglia BA	Pro Loco UNPLI APS Ruvo di Puglia	Via Vittorio Veneto n. 48, 70037 Ruvo di Puglia
Sammichele di Bari BA	Pro Loco “Dino Bianco” di Sammichele di Bari APS	Via Principessa Mafalda n. 27, 70010 Sammichele di Bari
Sannicandro di Bari BA	Pro Loco Sannicandro di Bari APS	Via Giannone n. 46, 70028 Sannicandro di Bari
Santeramo in Colle BA	Pro Loco “G.Tritto” di Santeramo in Colle APS	Piazza di Vagno n. 36, 70029 Santeramo in Colle
Terlizzi BA	Pro loco Terlizzi APS	Corso Dante Alighieri n. 56, 70038 Terlizzi
Toritto BA	Pro Loco Toritto Quasano APS	Piazzale della Stazione n. 1 - c/o Stazione FAL Toritto p. 1°, 70020 Toritto
Triggiano BA	Pro Loco Triggiano APS	Via Dante Alighieri n. 9, 70019 Triggiano
Turi BA	Nuova Pro Loco Turi APS	Via Pietro De Donato Giannini n. 6, 70010 Turi
Valenzano BA	Pro Loco Valenzano APS	Largo Plebiscito s.n.c., 70010 Valenzano
PROVINCIA DI BT	**Nome Associazione Pro Loco**	**Sede Pro Loco**
Andria BT	Pro Loco APS Andria	Via Amerigo Vespucci n. 114, 76123 Andria
Bisceglie BT	Pro Loco UNPLI APS Bisceglie	Via Cardinale dell’Olio n.28 , 76011 Bisceglie
Canosa di Puglia BT	Pro Loco Canosa di Puglia APS	Piazza Galluppi snc, 76012 Canosa di Puglia
Margherita di Savoia BT	Pro Loco Margherita di Savoia	Via Principe Amedeo n. 4, 76016 Margherita di Savoia
Minervino Murge BT	Pro Loco Minervino Murge APS	Via Papa Innocenzo XII n. 69, 76013 Minervino Murge

San Ferdinando di Puglia BT	Pro Loco San Ferdinando di Puglia APS	Piazza della Costituzione n. 1, 76017 San Ferdinando di Puglia
Spinazzola BT	Pro Loco “Torre e Pino” di Spinazzola APS	Piazza Plebiscito n. 1, 76014 Spinazzola
Trani BT	Turenum Pro Loco Trani APS	Vico Annunziata n. 13, 76125 Trani
Trinitapoli BT	Pro Loco Unpli – Trinitapoli APS	Corso Trinità n. 72, 76015 Trinitapoli
PROVINCIA DI LECCE	**Nome Associazione Pro Loco**	**Sede Pro Loco**
Acquarica del Capo LE	Pro Loco Acquarica del Capo APS	Piazza Municipio n. 3, 73054 Presicce/Acquarica
Alessano LE	Pro Loco Alessano APS	Via Alessio Comneno n. 46, 73031 Alessano
Alezio LE	Pro Loco Alezio APS	Via Municipio n. 5, 73011 Alezio
Alliste LE	Pro loco Alliste Felline APS	Via Fosso n. 2, 73040 Felline
Andrano LE	Pro Loco Andrano APS	Piazza Castello n. 2, 73032 Andrano
Aradeo LE	Nuova Pro Loco Aradeo APS	Via della Costituzione n. 35, 73040 Aradeo
Calimera LE	Pro Loco Calimera APS	Via San Giovanni Bosco n. 14, 73021 Calimera
Campi Salentina LE	Pro Loco Campi Salentina APS	Via Dante n. 4/b, 73012 Campi Salentina
Cannole LE	Pro Loco Cerceto APS	Via Cesare Battisti n. 59, 73020 Cannole
Carmiano LE	Pro Loco Carmiano - Magliano APS	Via Stazione n. 16, 73041 Carmiano
Carpignano Salentino LE	Pro Loco Serrano APS	Via Alcide De Gasperi n. 138, Fraz. Serrano, 73020 Carpignano Salentino
Carpignano Salentino LE	Pro Loco APS di Carpignano Salentino	Via Maltesi snc, 73020 Carpignano Salentino LE
Castrì di Lecce LE	Pro Loco Castrì di Lecce APS	Via Giovanni Pascoli s.n. c., 73020 Castrì di Lecce
Castrignano del Capo LE	Pro Loco Leuca	L.re C. Colombo n. 53, Marina di Leuca, 73040 Castrignano del Capo
Castro LE	Pro Loco Castro APS	Via Fratelli Bandiera n. 59, 73030 Castro
Collepasso LE	Pro Loco Collepasso	Via C. Battisti n. 16, 73040 Collepasso
Copertino LE	Pro Loco APS “Fernando Verdesca” di Copertino	Via Margherita di Savoia n. 65, 73043 Copertino
Corigliano d’Otranto LE	Pro Loco Corigliano d’Otranto APS	Via Moncenisio c/o Giardino della quercia vallonea - 73022 Corigliano d’Otranto
Corsano LE	Pro Loco Corsano APS	Via della Libertà n. 1, 73033 Corsano
Cursi LE	Pro Loco Cursi APS	Via Santuario, 73020 Cursi
Cutrofiano LE	Pro Loco Cutrofiano APS	Via Umberto I° n. 64, 73020 Cutrofiano
Diso LE	Pro Loco Acquaviva Marittima APS	Via Uno Roma n. 8, 73030 Marittima di Diso
Galatina LE	Pro Loco Galatina APS	Via Umberto I n. 28, 73013 Galatina
Galatone LE	Pro Loco Galatone APS	Piazza SS. Crocifisso n. 4, 73044 Galatone

Gallipoli LE	Pro Loco Gallipoli APS	Via Kennedy snc, 73014 Gallipoli
Guagnano LE	Pro Loco Villa Baldassarri APS	Largo San Lorenzo snc, Villa Baldassarri, 73010 Guagnano
Guagnano LE	Pro Loco Guagnano '93 APS	Via De Gasperi n. 5, 73010 Guagnano
Lecce LE	Pro Loco Lecce APS	Via Lazari 12, 73100 Lecce
Lecce LE	Pro Loco Torre Chianca e Casesimini	Via della Stenella n. 19, Fraz. Torre Chianca, 73100 Lecce
Lequile LE	Pro Loco di Lequile "Leculo" APS	Via A. Manzoni n. 11, 73010 Lequile
Maglie LE	Pro Loco Maglie "Avv. Luigi Puzzovio" APS	Via Unità d'Italia n. 24, 73024 Maglie
Martano LE	Pro Loco Martano "JA TO CHORIO MMA" APS	Via Calimera n. 46, 73025 Martano
Matino LE	Pro Loco Sant'Ermete Matino APS	Piazza San Giorgio n. 5, 73046 Matino
Melendugno LE	Pro loco Borgagne APS	Via Venezia (Villa Comunale), Fraz. Borgagne, 73026 Melendugno
Melissano LE	Pro Loco Melissano APS	Via Regina Margherita c/o Palazzo Santaloja, 73040 Melissano
Melpignano LE	Pro Loco Melpignano APS	Via Margherita n. 2, 73020 Melpignano
Miggiano LE	Pro Loco Miggiano APS	Via Case Sparse Zona Curti, 73035 Miggiano
Minervino di Lecce LE	Pro Loco Minerva di Minervino di Lecce APS	Piazza IV Novembre, 73027 Minervino di Lecce
Monteroni di Lecce LE	Pro Loco di Monteroni di Lecce APS	Piazza Falconieri n.17/18, 73047 Monteroni di Lecce
Montesano Salentino LE	Pro Loco Montesano APS	Via Monticelli n. 2, 73030 Montesano Salentino
Nardò LE	Pro Loco di Santa Maria al Bagno	Via G.B. Galvani n. 5, 73050 Nardò (LE)
Nardò LE	Pro Loco Nardò e Terra d'Arneo APS	Piazza Cesare Battisti n. 7, 73050 Nardò
Nardò Marina di Sant'Isidoro LE	Pro Loco Marina di Sant'Isidoro	Via Marsala Loc. Sant'Isidoro, 73050 Nardò
Nociglia LE	Pro Loco Farnese Nociglia APS	Via Roma n. 8, 73020 Nociglia
Novoli LE	Pro Loco Novoli	Piazza Sant'Antonio 90 c/o Casa del Fanciullo, 73051 Novoli
Ortelle LE	Pro Loco Ippocampo APS	Via Asilo Infantile n. 66, 73030 Vignacastrisi, Ortelle
Otranto LE	Pro Loco Otranto APS	Via Lopez n. 2/A, 73028 Otranto
Otranto LE	Pro Loco Porto Badisco APS	Via Approdo di Enea n. 6 - Loc. Porto Badisco, 73028 Otranto
Parabita LE	Pro Loco Parabita "G. Vinci Notaio"	Via Vittorio Emanuele II° n. 21, 73052 Parabita
Patù LE	Pro Loco Patù APS	Piazza Indipendenza, 73053 Patù
Poggiardo LE	Pro Loco Poggiardo APS	Piazza Umberto I°, 73037 Poggiardo
Presicce LE	Pro Loco Presicce APS	Via Castello n. 2, Loc. Presicce, 73054 Acquarica
Salice Salentino LE	Pro Loco di Salice Salentino APS	Via Umberto I°, 73015 Salice Salentino
Salve LE	Pro Loco Salve Ruggiano e Marine APS	Via Fosso snc, 73050 Salve

San Cassiano LE	Pro Loco di San Cassiano APS	Piazza Cito n. 1, 73020 San Cassiano
San Pietro in Lama LE	Pro Loco San Pietro in Lama	Via Regina Margherita n. 36, 73010 San Pietro in Lama
Scorrano LE	Pro Loco Scorrano APS	Via Cavour n. 100, 73020 Scorrano
Seclì LE	Pro Loco Seclì	Largo Stazione n. 6, 73050 Seclì
Sogliano Cavour LE	Pro Loco Sogliano Cavour APS	Via San Lorenzo snc, 73010 Sogliano Cavour
Specchia LE	Pro Loco Specchia APS	Piazza del Popolo n. 6, 73040 Specchia
Spongano LE	Pro Loco Spongano APS	Via Carmine n. 3, 73038 Spongano
Squinzano LE	Pro Loco Squinzano APS	Via Vittorio Emanuele II° n. 2, 73018 Squinzano
Squinzano LE	Pro Loco Casalabate Marina di Squinzano APS	Via Matteotti n. 12, 73018 Squinzano
Sternatia LE	Pro Loco Sternatia	Via Platea n. 63, 73010 Sternatia
Supersano LE	Pro Loco Supersano APS	Via Frascaro n. 4, 73040 Supersano
Surano LE	Pro Loco Surano APS	Via Due Luglio n. 24, 73030 Surano
Taurisano LE	Pro Loco Taurisano APS	Via Filippo Lopez Y Royo n. 13, 73056 Taurisano
Tiggiano LE	Pro Loco Tiggiano APS	Piazza Castello n. 23, 73030 Tiggiano
Trepuzzi LE	Pro Loco Casalabate Marina di Trepuzzi APS	Piazza Lecce n. 1, 73019 Casalabate, Trepuzzi
Tricase LE	Pro Loco Tricase APS	Via Santo Spirito n. 7, 73039 Tricase
Tuglie LE	Pro Loco Tuglie	Piazza Garibaldi, 73058 Tuglie
Ugento LE	Pro Loco APS Gemini - Torre San Giovanni - Torre Mozza “Beach”	Via Rocco Ciurlia n. 16, fraz. Gemini, 73059 Ugento
Ugento LE	Pro Loco Ugento e Marine APS	C.so Umberto I° n. 14, 73059 Ugento
Ugento LE	Pro Loco Lido Marini APS	Piazza Tirolo 1, fraz. Lido Marini, 73059 Ugento
Uggiano la Chiesa LE	Pro Loco di Uggiano La Chiesa e Casamassella APS	Vicolo Giuseppe Garibaldi n. 1, 73020 Uggiano La Chiesa
Veglie LE	Pro Loco Veglie APS	Via Mameli n. 9 c/o ex Mercato Coperto, 73010 Veglie
Vernole Acquarica di Lecce	Pro Loco Acquarica di Lecce APS	Via Castello n. 41, 73029 Acquarica di Lecce, Vernole
Vernole Pisignano	Pro Loco Pisignano	Via Mater Domini s.n., 73029 Vernole Pisignano
Vernole LE	ETS Pro Loco Vernole “Livio De Carlo” APS	Via Chiesa n. 10, 73029 Vernole
PROVINCIA DI BRINDISI	**Nome Associazione Pro Loco**	**Sede Pro Loco**
Brindisi BR	Pro Loco Brindisi APS	Via Sabaudia n. 12, 72100 Brindisi
Brindisi Tuturano BR	Pro Loco Tuturano APS	Via Contà n. 8, 72020 Brindisi
Carovigno BR	Pro Loco Carovigno APS	C.so Vittorio Emanuele n. 25, 72012 Carovigno
Ceglie Messapica BR	Pro Loco Territorio e Turismo APS	Via G. Elia n. 33, 72013 Ceglie Messapica
Cellino San Marco BR	Pro Loco Cellino San Marco APS	Via E. Berlinguer n. 6, 72020 Cellino San Marco Br

Cisternino BR	Pro Loco Cisternino in Valle d'Itria APS	Via Castello n. 22, 72014 Cisternino
Erchie BR	Pro Loco Erchie APS	Via Roma n. 4, 72020 Erchie
Fasano BR	Pro Loco "Ulivo Vivo" APS	Via Tripoli n. 1, Loc. Pezze di Greco, 72015 Fasano
Latiano BR	Pro Loco Latiano APS	Via Santa Margherita n. 48, 72022 Latiano
Mesagne BR	Pro Loco Mesagne APS	Piazza Orsini del Balzo n. 3, 72023 Mesagne
Oria BR	Pro Loco di Oria APS	Via Pasquale Astore n. 31, 72024 Oria
Ostuni BR	Pro Loco di Ostuni APS	Corso Mazzini n. 18, 72017 Ostuni
Ostuni BR	Pro Loco Ostuni Marina	Viale Liguria n. 6, Loc. Villanova di Ostuni, 72017 Ostuni
San Donaci BR	Pro Loco San Donaci APS	Piazza Pompilio Faggiano n. 3, 72025 San Donaci
San Michele Salentino BR	Pro Loco San Michele Salentino APS	Corso Vittorio Veneto n. 2, 72018 San Michele Salentino
Torre Santa Susanna BR	Pro Loco Torre Santa Susanna APS	Via Leanza n. 61, 72028 Torre Santa Susanna
Villa Castelli BR	Pro Loco Villa Castelli APS	Via G. Matteotti 93, 72029 villa castelli
PROVINCIA DI TARANTO	**Nome Associazione Pro Loco**	**Sede Pro Loco**
Carosino TA	Pro Loco Carosino APS	Via Roma n. 73, 74021 Carosino
Castellaneta TA	Pro Loco Castellaneta Domenica Terrusi APS	Via Aldo Moro snc, 74011 Castellaneta
Crispiano TA	Pro Loco Crispiano APS	Via San Michele n. 9, 74012 Crispiano
Fragagnano TA	Pro Loco Fragagnano APS	Via V. Emanuele n. 30, 74022 Fragagnano
Ginosa TA	Pro Loco "L. Strada" APS Marina di Ginosa	Viale della Pineta n. 33, 74013 Ginosa
Ginosa TA	Pro Loco "Pietro D'Amelio" APS	Corso Vittorio Emanuele II n. 125, 74013 Ginosa
Leporano TA	Pro Loco Leporano APS	Via Esterna per Talsano n. 19, 74020 Leporano
Lizzano TA	Pro Loco di Lizzano APS	C.so Vittorio Emanuele n. 33, 74020 Lizzano
Manduria TA	Pro Loco Manduria APS	Via Pietro Maggi n. 7, 74024 Manduria
Martina Franca TA	Pro Loco Martina Franca APS	Via dott. Adolfo Ancona n. 5, 74015 Martina Franca
Maruggio TA	Pro Loco Maruggio APS	Via Umberto I n. 79, 74020 Maruggio
Massafra TA	Pro Loco di Massafra APS	Via Benedetto da Massafra 81, 74016 Massafra
Montemesola TA	Pro Loco Montemesola APS	Via V. Emanuele I, 74020 Montemesola
Monteparano TA	Pro Loco Monteparano	Via Francesco dell'Antoglietta, 74020 Monteparano
Mottola TA	Pro Loco Mottola APS	Piazza Semeraro n. 9, 74017 Mottola
Palagianello TA	Pro Loco "Cuccvesc" – Palagianello ETS APS	Via dei Tulipani n. 5, 74018 Palagianello

Palagiano TA	Pro Loco Palagiano APS	Via per Torre San Domenico n. 32, 74019 Palagiano
Pulsano TA	Pro Loco Pulsano ETS	Via Costantinopoli n. 10, 74026 Pulsano
San Giorgio Ionico TA	Pro Loco San Giorgio Jonico APS	Via Giorgione n. 24, 74027 San Giorgio Jonico
Sava TA	Pro Loco Sava APS	Piazza San Giovanni, 74028 Sava
Taranto Lama TA	Pro Loco di Lama e le sue Contrade APS	Via Lama n. 20, Fraz. Lama, 74100 Taranto
Taranto Talsano TA	Pro Loco di Talsano Thalassa APS ETS	Via Boiardo n. 13, Fraz. Talsano, 74100 Taranto
Taranto TA	Pro Loco di Taranto APS	Via Emilia n. 3/B, 74100 Taranto
Torricella TA	Pro Loco Torricella APS	Via Castello Muscettola c/o Vigili Urbani, 74020 Torricella

Il presente Provvedimento è direttamente esecutivo.

Basato sulla proposta n. 056/DIR/2024/00232 dei sottoscrittori della proposta:

P.O. Progetti di sviluppo interregionali / Reti tecnologiche / Comunicazione istituzionale online
Antonio Fabrizio Longo

Firmato digitalmente da:

Il Dirigente della Sezione Turismo e Internazionalizzazione
Salvatore Patrizio Giannone

DETERMINAZIONE DEL DIRIGENTE SEZIONE TURISMO E INTERNAZIONALIZZAZIONE 8 novembre 2024, n. 230
Inclusione del Comune di San Vito Dei Normanni nell'elenco regionale dei comuni ad economia prevalentemente turistica e città d'arte di cui alla D.G.R. n. 1017/2015 e ss.mm. ii.

IL DIRIGENTE DELLA STRUTTURA PROPONENTE

IL DIRIGENTE DELLA SEZIONE

- gli articoli 4 e 5 della L.R. n. 7/97;
- la D.G.R. n. 3261 del 28/7/98;
- gli artt. 4 e 16 del D.Lgs. 165/01;
- la DGR n.1518 del 31/07/2015;
- il DPGR n.443 del 31/07/2015;
- la DGR n. 458 dell'08/04/2016
- il DPGR n.304 del 10/05/2016;
- il DPGR n. 316 del 17/05/2016;
- Vista la Deliberazione di G. R. n.1974 del 07 dicembre 2020 di approvazione del nuovo Modello Organizzativo denominato MAIA 2.0;
- Visto il DPGR 22 gennaio 2021, n.22 di adozione dell'atto di Alta Organizzazione. Modello Organizzativo MAIA 2.0 e ss.mm.ii.;
- la D.G.R. n. 1576 del 30/09/2021 con cui è stato prorogato e conferito l'incarico di Dirigente della Sezione Turismo;
- Vista la D.D. n.1 del 16/02/2022;
- Vista la D.D. n. 9 del 04/03/2022 del Dipartimento Personale e Organizzazione con cui sono stati conferiti gli incarichi dei Dirigenti di Servizio;
- l'art. 32 della legge 18 giugno 2009, n. 69, che prevede l'obbligo di sostituire la pubblicazione tradizionale all'Albo ufficiale con la pubblicazione di documenti digitali sui siti informatici;
- Visto l'art. 18 del D.Lgs 196/03 e ss.mm.ii."Codice in materia di protezione dei dati personali" in merito ai Principi applicabili ai trattamenti effettuati dai soggetti pubblici;
- Vista la D.G.R. 15 settembre 2021, n. 1466 recante l'approvazione della Strategia regionale per la parità di genere, denominata "Agenda di Genere";
- Vista la D.G.R. del 3/7/2023, n. 938 recante "D.G.R. n. 302/2022 Valutazione di impatto di genere. Sistema di gestione e di monitoraggio. Revisione degli allegati;
- Vista la Legge regionale n. 37 del 29/12/2023 "Disposizioni per la formazione del bilancio di previsione 2024 e bilancio pluriennale 2024–2026 della Regione Puglia (Legge di stabilità regionale 2024)";
- Vista la Legge regionale n. 38 del 29/12/2023 "Bilancio di previsione della Regione Puglia per l'esercizio finanziario 2024 e pluriennale 2024-2026";
- Vista la D.G.R. n. 18 del 22 gennaio 2024 "Bilancio di previsione per l'esercizio finanziario 2024 e pluriennale 2024-2026. Articolo 39, comma 10, del decreto legislativo 23 giugno 2011, n. 118. Documento tecnico di accompagnamento e Bilancio Finanziario Gestionale. Approvazione".

In Bari, presso la sede della Sezione, sulla base della istruttoria espletata dal funzionario E.Q., letta e confermata dal medesimo Dirigente la seguente relazione.

Premesso che:
La Regione Puglia, con regolamento regionale 23 dicembre 2004, n.11, in attuazione della l.r. n. 1/2003, ha istituito l'elenco regionale dei Comuni ad economia prevalentemente turistica e delle Città d'arte tenuto presso l'Assessorato al Commercio della Regione Puglia.

L'elenco, determinante ai fini della regolamentazione delle aperture degli esercizi commerciali, sebbene

successivamente abbia perso tale utilità per effetto della liberalizzazione intervenuta nel settore, è stato conservato in quanto le Amministrazioni comunali hanno dimostrato un perdurante interesse ad ottenere il succitato riconoscimento, ritenendolo un valore aggiunto per certificare la realtà turistica ed artistica del rispettivo territorio.

Inoltre, in base all'art. 4 , comma 1 , del D.Lgs. 23/2011, recante disposizioni in materia di federalismo fiscale, per i Comuni, che non sono capoluogo di provincia, l'inclusione nell'elenco costituisce presupposto necessario per l'istituzione dell'imposta di soggiorno a carico di coloro che alloggiano nelle strutture ricettive situate nel proprio territorio.

Con l'entrata in vigore del "Codice del Commercio" di cui alla legge regionale 16 aprile 2015, n.24, è stato abrogato il regolamento 23 dicembre 2004, n.11 che individuava i parametri per la definizione dei comuni turistici e delle città d'arte .

Di conseguenza, nelle more di una nuova regolamentazione della materia, con D.G.R. n.1017 del 19/05/2015 sono state approvate le linee guida recanti i criteri per l'iscrizione nell'elenco dei Comuni ad economia prevalentemente turistica e Città d'arte.

Considerato che :
Ai sensi dell'art. 2 delle richiamate linee guida sono **Comuni ad economia prevalentemente turistica** quelli in cui è presente un sito di interesse storico-artistico inserito dall' UNESCO nella lista del patrimonio dell'umanità, ovvero quelli che presentano almeno 4 dei parametri indicati ai commi 2 e 3, di cui due riferiti alla domanda turistica e due riferiti all'offerta turistica.

I Parametri riferiti alla domanda turistica sono :
1. arrivi su popolazione residente: 0,3;
2. presenze su popolazione residente: 2,0;
3. arrivi su superficie territoriale (kmq): 50;
4. presenze su superficie territoriale (kmq): 300;
5. presenze più popolazione residente su superficie territoriale(kmq): 450.

I Parametri riferiti all'offerta turistica sono :

1. capacità ricettiva (posti letto) totale su popolazione residente (per 100 abitanti): 5,59;
2. strutture ricettive su popolazione residente (per 1000 abitanti): 0,3
3. unità locali relative ad attività connesse con il turismo sul totale unità locali: 1%;
4. addetti alle unità locali relative ad attività connesse con il turismo sul totale addetti unità locali:10%.

In base all'art. 3 delle linee guida sono considerate **Città d'arte** le località che possiedono almeno tre dei seguenti requisiti:

- insieme di edifici o di complessi monumentali, riconosciuti di notevole interesse storico e artistico ai sensi D.lgs. n.42/2004 e ss.mm.e ii;
- ampia presenza di opere d'arte singole o in collezioni, dichiarate di notevole interesse storico o artistico ai sensi del D.lgs. n.42 /2004 e ss.mm.e ii, a condizione che siano visibili al pubblico;
- presenza di almeno tre musei, aperti al pubblico per almeno 8 mesi l'anno, con articolata offerta di mostre e manifestazioni. I musei devono essere almeno di rilievo regionale ai sensi della L.R. n. 17/2013 ed almeno uno di essi dedicato ad argomenti storici,artistici o archeologici;
- presenza di offerta di servizi culturali, quali biblioteche, emeroteche, archivi di Stato,raccolte di documenti, di rilievo provinciale relativi a materie storiche,artistiche o archeologiche;
- presenza di attività culturali quali mostre,convegni,manifestazioni culturali o tradizionali svolte con il

patrocinio della Regione, o degli altri Enti locali;
- presenza di una domanda turistica e di una offerta turistica calcolata sulla base dei parametri di cui al precedente art.2, rapportata alla popolazione della città .

L' art. 4 delle linee guida dispone inoltre che :

- sono iscritti di diritto nell'elenco i Comuni che abbiano conseguito la qualifica di Comune ad economia prevalentemente turistica o di Città d'arte ai sensi del regolamento regionale n. 11/2004.

Dato atto che:

- con DGR n. 707/2021 è stato modificato l'art. 4, comma 5 delle linee guida approvate con DGR n. 1017/2015, per cui a decorrere dall'anno 2021, la Regione verifica ogni cinque anni dalla data di iscrizione il permanere dei parametri sulla base dei quali è stata disposta l'iscrizione nell'elenco;
- con DGR n. 707/2021 è stato definito che sino al terzo anno successivo alla dichiarazione di fine emergenza sanitaria pandemica, conseguente alla diffusione del virus Covid-19, per le nuove iscrizioni dei Comuni nell'Elenco regionale dei Comuni ad economia prevalentemente turistica e Città d'arte, i parametri riferiti alla domanda turistica e all'offerta turistica previsti dalle linee guida approvate con DGR n.1017/2015, sono quelli relativi all'annualità 2019.

Rilevato che:

Con deliberazione di Giunta Comunale n. 163 del 22.10.2024, il Comune di San Vito Dei Normanni ha deliberato di richiedere alla Regione Puglia l'iscrizione nell'elenco dei Comuni ad economia prevalentemente turistica e Città d'Arte;

Con nota pec acquisita in atti al prot. n. 0521719 del 24.10.2024 il Comune di San Vito Dei Normanni ha presentato istanza di iscrizione nell'elenco regionale dei Comuni ad economia prevalentemente turistica e Città d'arte.

Con successiva pec acquisita in atti in data 05.11.2024 al prot. n.0541808 il suddetto Comune ha provveduto ad integrare la documentazione presentata, a seguito richiesta prot. n.0541373 del 05.11.2024;

All'esito dell'istruttoria è risultato che il Comune di San Vito Dei Normanni possiede tre dei requisiti di cui al comma 1, dell'art. 3, delle Linee Guida.

I tre requisiti riferiti alle città d'Arte di cui al comma 1 dell'art. 3 risultano essere:

Insieme di edifici o di complessi monumentali, riconosciuti di notevole interesse storico e artistico ai sensi del D.lgs. n. 42/2004 e ss.mm.ii. come di seguito:

- Museo diffuso di Castello d'Alceste;
- Chiesa di San Giovanni Battista;
- Torre normanna e castello Dentice di Frasso;
- Basilica di Santa Maria della Vittoria.

Presenza di offerta di servizi culturali, quali biblioteche, emeroteche, archivi di Stato, raccolte di documenti, di rilievo provinciale relativi a materie storiche, artistiche o archeologiche, come di seguito:

- Biblioteca Civica " Giovanni XXIII";
- Archivio storico comunale;
- Archivio dei Principi Dentice di Frasso.

Attività culturali quali mostre, convegni, manifestazioni culturali o tradizionali svolte con il patrocinio della Regione o degli altri Enti locali, come di seguito:

- Rassegna internazionale "Barocco Festival Leonardo Leo";
- Convegno Giuseppe Lanza del Vasto.

Pertanto, in ragione di quanto rappresentato, verificata la sussistenza dei parametri richiesti ai sensi delle Linee Guida approvate con D.G.R. 1017/2015, si propone l'inclusione del Comune di San Vito Dei Normanni nell'elenco regionale dei comuni ad economia prevalentemente turistica e Città d'Arte.

VERIFICA AI SENSI DEL D. LGS. 196/03 E SS.MM. E II.
Garanzie alla riservatezza

La pubblicazione dell'atto sul BURP, nonché la pubblicazione all'Albo sul sito istituzionale, salve le garanzie previste dalla l. 241/90 in tema di accesso ai documenti amministrativi, avviene nel rispetto della tutela alla riservatezza dei cittadini, secondo quanto disposto dal Regolamento UE n. 679/2016 in materia di protezione dei dati personali, nonché dal DLgs 196/03 e ss.mm.ii., ed ai sensi del vigente regolamento regionale n.5/2006 per il trattamento dei dati sensibili e giudiziari, in quanto applicabile. Ai fini della pubblicità legale il presente provvedimento è stato redatto in modo da evitare la diffusione di dati personali identificativi non necessari ovvero il riferimento alle particolari categorie di dati previste dagli articoli 9 e 10 del succitato Regolamento UE.

ADEMPIMENTI CONTABILI AI SENSI DEL D. LGS 118/2011 e ss.mm.ii

La presente determinazione non comporta implicazioni di natura finanziaria sia di entrata che di spesa e dalla stessa non deriva alcun onere a carico del Bilancio regionale.

IL DIRIGENTE DELLA SEZIONE TURISMO E INTERNAZIONALIZZAZIONE

Sulla base delle risultanze istruttorie come innanzi illustrate,
Viste le sottoscrizioni poste in calce al presente dal Funzionario E.Q. e dal Dirigente del Servizio;
Richiamato, in particolare, il disposto dell'art. 6 della legge regionale 4 febbraio 1997, n. 7, in materia di modalità di esercizio della funzione dirigenziale.

DETERMINA

Di prendere atto di quanto espresso in narrativa, che costituisce parte integrante e sostanziale del presente atto e che qui si intende integralmente riportato.

- **di riconoscere** al Comune di San Vito Dei Normanni la qualifica di "Città d'Arte" *e* di disporre l'iscrizione dello stesso nella sezione dedicata dell'*Elenco regionale dei Comuni ad economia prevalentemente turistica e Città d'arte";*
- **di dare atto** che, ai sensi dell'art. 4, comma 5 delle linee guida approvate con DGR n. 1017/2015, modificate con DGR n. 707/2021, a decorrere dal 2021 la Regione verifica ogni cinque anni il permanere dei parametri sulla base dei quali è stata disposta l'iscrizione nell'elenco;
- **di dare atto** che, sino al terzo anno successivo alla dichiarazione di fine emergenza sanitaria pandemica conseguente alla diffusione del virus Covid-19, per le nuove iscrizioni dei Comuni nell'Elenco regionale dei Comuni ad economia prevalentemente turistica e Città d'arte, i parametri riferiti alla domanda turistica e all'offerta turistica previsti dalle linee guida approvate con DGR n.1017/2015, sono quelli relativi all'annualità 2019;
    - **di dare atto** che il presente provvedimento :

- sarà pubblicato sul Bollettino Ufficiale della Regione Puglia nonché sul sito www.regione.puglia.it nella sezione Amministrazione Trasparente - provvedimenti dirigenti, ai sensi della L.R. 15/2008 e per gli effetti di cui al comma 3 art. 20 D.P.G.R. n.22/2021;

- **di notificare** copia del presente provvedimento al Comune di San Vito Dei Normanni a mezzo pec: comunesanvitodeinormanni@pec.rupar.puglia.it

Il presente Provvedimento è direttamente esecutivo.

Basato sulla proposta n. 056/DIR/2024/00233 dei sottoscrittori della proposta:

P.O. Professioni Turistiche e Sviluppo Turismo
Rosa De Florio

Firmato digitalmente da:

Il Dirigente della Sezione Turismo e Internazionalizzazione
Salvatore Patrizio Giannone

DETERMINAZIONE DEL DIRIGENTE SERVIZIO VIA/VINCA 3 ottobre 2024, n. 522

[ID VIP 9780] - Parco fotovoltaico, della potenza di 18,04 MWp e delle opere di connessione alla RTN, da realizzarsi nei comuni di Racale (LE) e Alliste (LE).
Istanza per il rilascio del Provvedimento di VIA statale ex art. 23 del D.lgs. n. 152/2006 e ss.mm.ii.
Proponente: Cassiopea Rinnovabili S.r.l.

IL DIRIGENTE DELLA STRUTTURA PROPONENTE

VISTI:

- la L. 7 agosto 1990, n. 241 e ss.mm.ii., recante "Nuove norme in materia di procedimento amministrativo e di diritto di accesso ai documenti amministrativi";
- il D.P.R. 28 dicembre 2000, n. 445 e ss.mm.ii., recante "Testo unico delle disposizioni legislative e regolamentari in materia di documentazione amministrativa";
- il D.Lgs. 7 marzo 2005, n. 82 e ss.mm.ii., recante "Codice dell'Amministrazione Digitale";
- il D.Lgs. 30 marzo 2001, n. 165 e ss.mm.ii., recante "Norme generali sull'ordinamento del lavoro alle dipendenze delle amministrazioni pubbliche";
- il D.P.R. 16 aprile 2013, n. 62 e ss.mm.ii., recante "codice di comportamento dei dipendenti pubblici, a norma dell'articolo 54 del decreto legislativo 30 marzo 2001, n. 165";
- la L. 6 novembre 2012, n. 190 e ss.mm.ii., recante "Disposizioni per la prevenzione e la repressione della corruzione e dell'illegalità nella pubblica amministrazione";
- il D.Lgs. 14 marzo 2013 n. 33 e ss.mm.ii., recante "Riordino della disciplina riguardante il diritto di accesso civico e gli obblighi di pubblicità, trasparenza e diffusione di informazioni da parte delle pubbliche amministrazioni";
- il D.lgs. 30 giugno 2003, n. 196 e ss.mm.ii., "Codice in materia di protezione dei dati personali ((, recante disposizioni per l'adeguamento dell'ordinamento nazionale al regolamento (UE) n. 2016/679 del Parlamento europeo e del Consiglio, del 27 aprile 2016, relativo alla protezione delle persone fisiche con riguardo al trattamento dei dati personali, nonchè alla libera circolazione di tali dati e che abroga la direttiva 95/46/CE))";
- la D.G.R. 7 dicembre 2020, n. 1974 e ss.mm.ii., recante "Adozione del Modello organizzativo MAIA 2.0. Approvazione Atto di Alta Organizzazione";
- il D.P.G.R. 22 gennaio 2021, n. 22 e ss.mm.ii., recante "Adozione Atto di Alta Organizzazione. Modello Organizzativo "MAIA 2.0";
- la D.G.R. 15 settembre 2021, n. 1466 recante l'approvazione della Strategia regionale per la parità di genere, denominata "Agenda di Genere";
- la D.G.R. 3 luglio 2023, n. 938 recante "D.G.R. n. 302/2022 Valutazione di impatto di genere. Sistema di gestione e di monitoraggio. Revisione degli allegati";
- la D.G.R. 5 ottobre 2023, n. 1367 recante "Conferimento incarico di direzione della Sezione Autorizzazioni Ambientali afferente al Dipartimento Ambiente, Paesaggio e Qualità Urbana", con la quale è stato conferito all'Ing. Giuseppe Angelini l'incarico di direzione della Sezione Autorizzazioni Ambientali a decorrere dal 01.10.2023, per un periodo di tre anni, in applicazione di quanto previsto dall'avviso pubblico per il conferimento dell'incarico di direzione della precitata Sezione approvato con determinazione dirigenziale n. 435 del 21 aprile 2022 del dirigente della Sezione Personale;
- la D.D. 26 febbraio 2024, n. 1 del Dipartimento Personale e Organizzazione avente ad oggetto "Conferimento delle funzioni vicarie *ad interim* del Servizio VIA/VINCA della Sezione Autorizzazioni Ambientali afferente al Dipartimento Ambiente, Paesaggio e Qualità Urbana";

VISTI, inoltre:

- il Reg. (UE) 2022/2577 del Consiglio del 22 dicembre 2022, che istituisce il quadro per accelerare la diffusione delle energie rinnovabili;
- la Dir. (UE) 2018/2001 del Parlamento Europeo e del Consiglio dell'11 dicembre 2018 sulla promozione

dell'uso delle fonti rinnovabili, che ha ridefinito l'obiettivo europeo al 2030 per la diffusione delle fonti energetiche rinnovabili;

- la Dir. (UE) 2018/2002 del Parlamento europeo e del Consiglio, dell'11 dicembre 2018, che modifica la direttiva 2012/27/UE sull'efficienza energetica;
- il Reg. 2018/1999 del Parlamento Europeo e del Consiglio dell'11 dicembre 2018 sulla governance dell'Unione dell'energia e dell'azione per il clima, che stabilisce che ogni Stato membro debba presentare un piano decennale integrato per l'energia ed il clima;
- il Reg. (UE) 2023/857 del Parlamento Europeo e del Consiglio del 19 aprile 2023 che modifica il Reg. (UE) 2018/842, relativo alle riduzioni annuali vincolanti delle emissioni di gas serra a carico degli Stati membri nel periodo 2021-2030 come contributo all'azione per il clima per onorare gli impegni assunti a norma dell'accordo di Parigi, nonché il Reg. (UE) 2018/1999;
- la proposta di Direttiva del Parlamento Europeo e del Consiglio che modifica la Dir. (UE) 2018/2001 del Parlamento europeo e del Consiglio, il Reg. (UE) 2018/1999 del Parlamento europeo e del Consiglio e la Dir. n.98/70/CE del Parlamento europeo e del Consiglio per quanto riguarda la promozione dell'energia da fonti rinnovabili e che abroga la Dir. (UE) 2015/652 del Consiglio;
- la L. 9 gennaio 1991, n. 10, recante "Norme per l'attuazione del Piano energetico nazionale in materia di uso razionale dell'energia, di risparmio energetico e di sviluppo delle fonti rinnovabili di energia", che all'art. 5 prevede che le Regioni e le Province Autonome si dotino di piani energetici regionali, precisandone i contenuti di massima;
- il D.Lgs. 29 dicembre 2003, n. 387, di attuazione della Dir. 2001/77/CE relativa alla promozione dell'energia elettrica prodotta da fonti energetiche rinnovabili e, in particolare, l'art. 12 concernente la razionalizzazione e semplificazione delle procedure autorizzative;
- il D.Lgs. 22 gennaio 2004, n. 42 e ss.mm.ii., recante "Codice dei beni culturali e del paesaggio, ai sensi dell'articolo 10 della legge 6 luglio 2002, n. 137";
- il D.Lgs. 3 aprile 2006, n. 152 e ss.mm.ii., recante "Norme in materia ambientale";
- il D.Lgs. 8 novembre 2021, n. 199 recante "Attuazione della direttiva (UE) 2018/2001 del Parlamento europeo e del Consiglio, dell'11 dicembre 2018, sulla promozione dell'uso dell'energia da fonti rinnovabili";
- il D.I. 10 settembre 2010, concernente "Linee guida per l'autorizzazione degli impianti alimentati da fonti rinnovabili", emanato in attuazione dell'art 12 del D.Lgs. 29 dicembre 2003, n. 387;
- il R.R. 30 dicembre 2010, n. 24 "Regolamento attuativo del Decreto del Ministero per lo Sviluppo Economico del 10 settembre 2010, "Linee Guida per l'autorizzazione degli impianti alimentati da fonti rinnovabili", recante la individuazione di aree e siti non idonei alla installazione di specifiche tipologie di impianti alimentati da fonti rinnovabili nel territorio della Regione Puglia";
- la D.G.R. 17 luglio 2023, n. 997 recante "Atto di indirizzo in tema di politiche per la promozione e lo sviluppo delle energie rinnovabili in Puglia";
- il D.M. 21 giugno 2024 recante "Disciplina per l'individuazione di superfici e aree idonee per l'installazione di impianti a fonti rinnovabili".

PREMESSO che:

- con D.G.R. 17 luglio 2023, n. 997 è stato deliberato, tra l'altro:
  - di adottare specifico atto di indirizzo in tema di politiche sulle energie rinnovabili, di cui si dovrà tenere espressamente conto anche nella formulazione dei pareri regionali endoprocedimentali in seno alle procedure valutative statali, da adottarsi ai fini del rilascio degli atti autorizzativi degli impianti F.E.R.;
  - di stabilire la priorità istruttoria per le istanze i cui progetti ricadono nelle aree idonee definite dalla Regione nei termini di cui all'art. 20, co. 4, D. Lgs. n. 199/2021.
- ai sensi dell'art. 20, co.4, D.Lgs. n. 199/2021 l'individuazione delle aree idonee avviene conformemente a principi e criteri definiti dai decreti di cui al precedente co.1, che tengono conto, a loro volta, dei criteri di idoneità delle aree di cui al co.8;

- con D.M. 21 giugno 2024 è stata data attuazione all'art. 20, commi 1 e 2, D. Lgs. n. 199 del 2021 demandando alle Regioni, tra l'altro, l'individuazione di:
  - superfici a aree idonee: le aree in cui e' previsto un iter accelerato ed agevolato per la costruzione ed esercizio degli impianti a fonti rinnovabili e delle infrastrutture connesse secondo le disposizioni vigenti di cui all'art. 22 del decreto legislativo 8 novembre 2021, n. 199;
  - superfici e aree non idonee: aree e siti le cui caratteristiche sono incompatibili con l'installazione di specifiche tipologie di impianti secondo le modalita' stabilite dal paragrafo 17 e dall'allegato 3 delle linee guida emanate con decreto del Ministero dello sviluppo economico 10 settembre 2010;
- l'art. 7 del succitato D.M. 21 giugno 2024, rubricato "Principi e criteri per l'individuazione delle aree idonee", dispone, tra l'altro, che:
  - sia mantenuto fermo quanto previsto dall'art. 5, D.L. 15 maggio 2024, n. 63, relativamente all'installazione di impianti fotovoltaici in zone classificate agricole dai vigenti piani urbanistici;
  - le Regioni tengano conto delle esigenze di tutela del patrimonio culturale e del paesaggio, delle aree agricole e forestali, della qualita' dell'aria e dei corpi idrici, privilegiando l'utilizzo di superfici di strutture edificate, quali capannoni industriali e parcheggi, nonche' di aree a destinazione industriale, artigianale, per servizi e logistica, e verificando l'idoneita' di aree non utilizzabili per altri scopi, ivi incluse le superfici agricole non utilizzabili;
  - siano considerate non idonee le superfici e le aree che sono ricomprese nel perimetro dei beni sottoposti a tutela ai sensi dell'art. 10 e dell'art. 136, comma 1, lettere a) e b) del decreto legislativo 22 gennaio 2004, n. 42;
  - debba essere contemperata la necessita' di tutela dei beni con la garanzia di raggiungimento degli obiettivi di cui alla Tabella A;
- la L.R. 7 novembre 2022, n. 26 recante "Organizzazione e modalità di esercizio delle funzioni amministrative in materia di valutazioni e autorizzazioni ambientali" dispone all'art. 8 che, nei procedimenti di valutazione ambientale di competenza statale, il parere regionale sia espresso con provvedimento emesso dalla struttura regionale competente per i procedimenti di valutazione e autorizzazione ambientale, sentite le amministrazioni e gli enti territoriali potenzialmente interessati e, comunque, competenti ad esprimersi sulla realizzazione della proposta;
- con nota prot. n. 251613 del 27.05.2024, avente ad oggetto "*Sezione Autorizzazioni Ambientali: atto di organizzazione e disposizioni di servizio*" il Dirigente di Sezione, Ing. Giuseppe Angelini, ha attribuito al Dr. Marco Notarnicola la cura delle attività istruttorie relative ai progetti FER di competenza statale";

RILEVATO che:

- con nota prot. n. 80472 del 18.05.2023, acquisita in data 22.05.2023 al prot. n. 8127 dalla Sezione Autorizzazioni Ambientali, il M.A.S.E. - Direzione Generale Valutazioni Ambientali rendeva "Comunicazione relativa a procedibilità istanza, pubblicazione documentazione e responsabile del procedimento";
- con nota prot. n. 9745 del 23.06.2023 il Servizio V.I.A. / V.INC.A., tra l'altro, rappresentava alle Amministrazioni ed agli Uffici interessati l'avvio del procedimento di V.I.A. ministeriale, invitando le medesime ad esprimere il proprio parere di competenza;

RILEVATO, altresì, che sono stati acquisiti agli atti della Sezione Autorizzazioni Ambientali i seguenti contributi, allegati alla presente determinazione, relativi alla relizzazione degli interventi indicati in oggetto:

- nota prot. n. 10695 del 14.07.2023, con la quale A.R.P.A. Puglia, D.A.P. Lecce, ha espresso valutazione tecnica negativa;

RITENUTO che:

- l'istruttoria tecnica condotta dal Servizio V.I.A. / V.INC.A., allegata alla presente determinazione per formarne parte integrante e sostanziale, **debba concludersi con esito favorevole** alla realizzazione del

progetto individuato dal codice ID_VIP 9780, alla luce degli elementi noti e rappresentati al momento della redazione del presente atto;
- debba essere rimessa alla competente Autorità ministeriale ogni pertinente verifica in merito ad eventuali impatti cumulativi, non essendo dato escludere ulteriori impatti che potrebbero derivare da circostanze non conoscibili alla luce del riparto di competenze e dello stato di eventuali procedimenti autorizzativi in materia ambientale;

VERIFICA AI SENSI DEL REGOLAMENTO (UE) 2016/679
Garanzie alla riservatezza

La pubblicazione dell'atto all'Albo pretorio on-line, salve le garanzie previste dalla Legge n. 241/1990 e dal D.Lgs. n. 33/2013 in tema di accesso ai documenti amministrativi, avviene nel rispetto della tutela della riservatezza dei cittadini secondo quanto disposto dal Regolamento (UE) 2016/679 in materia di protezione dei dati personali, nonché dal D.lgs. n. 196/2003 e dal D.lgs. n. 101/2018 e s.m.i, e dal vigente Regolamento Regionale n. 5/2006 per il trattamento dei dati sensibili e giudiziari, per quanto applicabile.
Ai fini della pubblicità legale, il presente provvedimento è stato redatto in modo da evitare la diffusione di dati personali identificativi non necessari ovvero il riferimento alle particolari categorie di dati previste dagli articoli 9 e 10 del Regolamento (UE) innanzi richiamato; qualora tali dati fossero indispensabili per l'adozione dell'atto, essi sono trasferiti in documenti separati, esplicitamente richiamati.

DETERMINA

Di prendere atto di quanto espresso in narrativa, che costituisce parte integrante e sostanziale del presente atto e che qui si intende integralmente riportato.

Di esprimere giudizio favorevole di compatibiità ambientale, relativo al Parco fotovoltaico, della potenza di 18,04 MWp e delle opere di connessione alla RTN, da realizzarsi nei comuni di Racale (LE) e Alliste (LE), in oggetto epigrafato, proposto dalla società "Cassiopea Rinnovabili" S.r.l., tenuto conto dei contributi pervenuti e per le motivazioni riportate nella relazione tecnica, allegata al presente atto per formarne parte integrante e sostanziale.

Di precisare che il presente provvedimento inerisce esclusivamente al parere della Regione Puglia nell'ambito della procedura di V.I.A. statale di che trattasi.

Di richiedere che, in caso di esito favorevole del procedimento di V.I.A., siano prescritte nel provvedimento, ai sensi del D.M. 10 settembre 2010, idonee misure di compensazione ambientale e territoriale in favore del/i Comune/i interessati dall'intervento, in accordo con la Regione Puglia e i medesimi Comuni.

Di trasmettere la presente determinazione alla società proponente ed alle Amministrazioni interessate coinvolte dalla Regione Puglia, nonché al Segretario della Giunta Regionale.

Di pubblicare il presente provvedimento:

- in formato tabellare elettronico nelle pagine del sito web https://trasparenza.regione.puglia.it/ nella sotto-sezione di II livello "Provvedimenti dirigenti amministrativi";
- in formato elettronico all'Albo Telematico, accessibile senza formalità sul sito web https://www.regione.puglia.it/pubblicita-legale nella sezione "Albo pretorio on-line", per dieci giorni lavorativi consecutivi ai sensi del comma 3 art. 20 DPGR n. 22/2021;
- sul Bollettino Ufficiale della Regione Puglia (BURP) prima sezione, lett. h, ai sensi della L.R. n.18 del 15 giugno 2023.

ALLEGATI INTEGRANTI

Documento - Impronta (SHA256)
Relazione tecnica ID VIP 9780.pdf - c296081466b7f5aec4e7fe401d905b35c3dace4b192ea3bd4766d13f9c87cdf4

Il presente Provvedimento è direttamente esecutivo.

Firmato digitalmente da:

E.Q. Supporto coordinamento giuridico di Sezione e supporto coordinamento esperti PNRR
Marco Notarnicola

Dirigente ad interim del Servizio Via Vinca
Giuseppe Angelini

REGIONE PUGLIA
DIPARTIMENTO AMBIENTE, PAESAGGIO E QUALITA' URBANA
SEZIONE AUTORIZZAZIONI AMBIENTALI

Relazione tecnica a supporto dell'istruttoria sul progetto
ID_VIP 9780

Tipologia di progetto: **Fotovoltaico**
Potenza: **18,04 MWp**
Ubicazione: **Racale - Alliste (LE).**
Proponente: **Cassiopea Rinnovabili S.r.l.**

DATI GENERALI DEL PROGETTO E LOCALIZZAZIONE IMPIANTO

Progetto definitivo per la realizzazione di un impianto fotovoltaico, della potenza di picco pari a **18,04 MWp** sito nel Comune di **Racale** (LE) e delle relative opere connesse alla CP RACALE di e-distribuzione, integrato con progetto agronomico di espianto e reimpianto di uliveti affetti da "Xylella fastidiosa" su terreni nei Comuni di Racale e Alliste (LE).
L'impianto fotovoltaico è sito in una ampia area pianeggiante della località "la Cutura" a EST del centro abitato di Racale e a SUD del centro abitato di Melissano a circa1000 m dai due centri, in prossimità della S.P. 203 ed è composto da n. 3 sottocampi aventi 33.092 moduli bifacciali con potenza di picco 545 Wp/cad, cosi descritti:
· **Impianto 1**: composto da 9.500 moduli FV da 545 Wp, montati su strutture fisse a terra, suddivisi in 380 stringhe collegate in parallelo a 16 inverter multistringa, opportunamente posizionati sulle strutture di sostegno metalliche. L'impianto verrà suddiviso in n.4 sottocampi elettrici in cui la potenza complessiva e pari a circa 5.177,5 kWp;
· **Impianto 2**: composto da 11.112 moduli FV da 545 Wp, montati su strutture fisse a terra, suddivisi in 432 stringhe collegate in parallelo a 18 inverter multistringa, opportunamente posizionati sulle strutture di sostegno metalliche. L'impianto verrà suddiviso in n.4 sottocampi elettrici in cui la potenza complessiva e pari a circa 6.056,04 kWp;
· **Impianto 3:** composto da 12.480 moduli FV da 545 Wp, montati su strutture fisse a terra, suddivisi in 480 stringhe collegate in parallelo a 20 inverter multistringa, opportunamente posizionati sulle strutture di sostegno metalliche. L'impianto verrà suddiviso in n.4 sottocampi elettrici in cui la potenza complessiva e pari a circa 6.801,6 kWp.
N. 12 cabine utente di trasformazione;
N. 3 Cabine utenti;
N. 3 cabine di consegna;
Cavidotto esterno in MT per la connessione alla stazione elettrica esistente ENEL denominata "CP Racale".
Considerando la potenza di picco pari a 18,04 MWp e la superficie radiante proposta di 8.44 ha sia avrà un indice di occupazione di suolo pari a 0,468 Ettari/MWp.

Coordinate UTM WGS-84:

COORDINATE UTM WGS-84		
	Latitudine	Longitudine
Area Impianto 1	4426346.26	254000.04
Area Impianto 2	4426497.75	253636.82
Area Impianto 3	4426769.53	253567.14
Cabina di consegna 1	4426227.81	254103.16
Cabina di consegna 2	4426244.81	254110.55
Cabina di consegna 3	4426261.52	254117.70
CP "RACALE"	4426241.56	254201.44

Riferimenti catastali:

Riferimenti catastali			Superfici	Qualità	Classe
Comune	FG	P.lla	mq		
Racale	24	55	25 850	Seminativo	2
	24	69	9 930	Vigneto	1
	24	122	22	Seminativo	1
	24	123	6 480	Seminativo	1
	24	138	10 497	Seminativo	1
	24	155	7 340	Seminativo	2
	24	156	7 400	Seminativo	2
	24	157	4 600	Seminativo	2
	24	158	1 080	Seminativo	2
	24	159	9 455	Vigneto	1
	24	160	23 018	Vigneto	1
	24	161	8 120	Seminativo	1
	24	162	7 920	Seminativo	1
	24	163	10 336	Seminativo	1
	24	164	5 244	Seminativo	1
	24	165	3 230	Seminativo	1
	24	168	31 598	Seminativo	1
	24	195	8 840	Seminativo	1
			3 115	Uliveto	3
	24	197	115	Seminativo	1
			2 130	Uliveto	4
Totale			**186 320**		
Totale Ha			**18,632**		

Cabine di consegna Foglio 24, Particella 195;



Fig. 01 - Area intervento: in ciano l'impianto fotovoltaico e in verde il progetto agronomico

Oltre l'impianto fotovoltaico si propone la riqualificazione agronomica e paesaggistica, con intervento di espianto e reimpianto in due aree esterne a quella dell'impianto, caratterizzate dalla presenza di piante di ulivo dissecate, la rimozione di tali piante e il successivo reimpianto di cultivar ulivi resistenti alla Xylella fastidiosa. Catastalmente le aree per la riqualificazione agronomica sono cosi definite:
• area 1: comune di Racale (LE): foglio di mappa n. 24, particella n. 88;
• area 2: comune di Racale (LE): foglio di mappa n. 24, particelle nn. 60, 61, 77, 78, 83 e 85, 166 e 167; comune di Alliste (LE): foglio di mappa n. 10, particella n. 60 e 268.(*Rif. elab. BYW-RCL-SIA*)

Verifiche ai sensi dell'art. 20, co.8, D.Lgs. n.199/2021

L'area dell'impianto **rientra** nelle casistiche di cui all'art. 20, co.8, D.Lgs. n. 199/2021, in quanto:

- Nell'area interessata **non** sono già installati impianti della stessa fonte (lett. a)
- **non** ricade in un sito oggetto di bonifica (lett.b)
- **non** interessa cave o miniere (lett.c)
- **non** è nella disponibilità di gestori di infrastrutture ferroviarie, autostradali (lett. c bis) società di gestione aeroportuale all'interno dei sedimi aeroportuali, (lett.c bis 1)
- **non** ricade nei 500 metri da zona a destinazione industriale, artigianale e commerciale compresi i siti di interesse nazionale, nonché le cave e le miniere (lett. c ter 1), non risulta interna ad impianti industriali e stabilimenti né racchiusa entro 500 metri dal medesimo impianto o stabilimento (lett. c ter 2); non è adiacente alla rete autostradale entro una distanza di 300 metri (lett. c ter 3).;
- **non** ricade nella fascia di rispetto dei beni sottoposti a tutela (500 metri per gli impianti fotovoltaici, lett. c quater).

Verifiche ai sensi del RR 24/2010

L'area di impianto confina con un'area indicata come *non idonea* ai sensi del regolamento regionale n. 24 del 2010, un'area ad alta pericolosità idraulica (celeste nell'immagine) e l'area dove sorge la stazione di connessione "CP Racale" interferisce con una Segnalazione Carta dei Beni con buffer 100m "Masseria La Cutura" (glicine nell'immagine). Tuttavia la masseria in oggetto non rientra nei beni tutelati dal D.lgs. 42/2004 ma tale area non è individuata nella cartografia del PPTR, come si evince dalla fig. 02..
Ma l'impianto confina con "strada a valenza paesaggistica", la SP 203 LE (arancio nell'immagine) e ricade nel Cono Visuale fino 10 km "Casarano Ruffano -Cripta del Crocifisso" (area avorio, nella fig. 03).

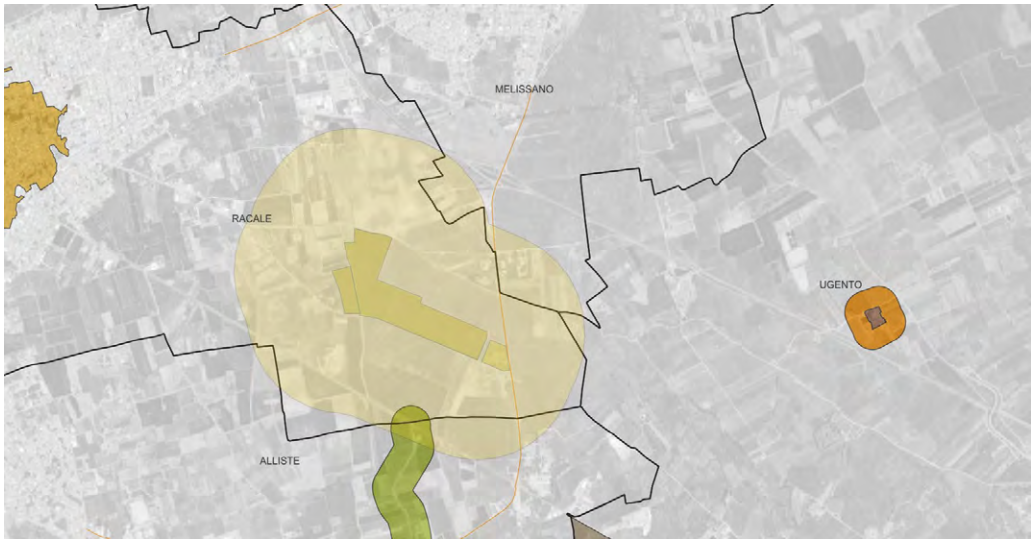

Fig. 02 - Area di intervento in giallo; con area buffer 500m e vincoli PPTR vigente. Elaborazione propria

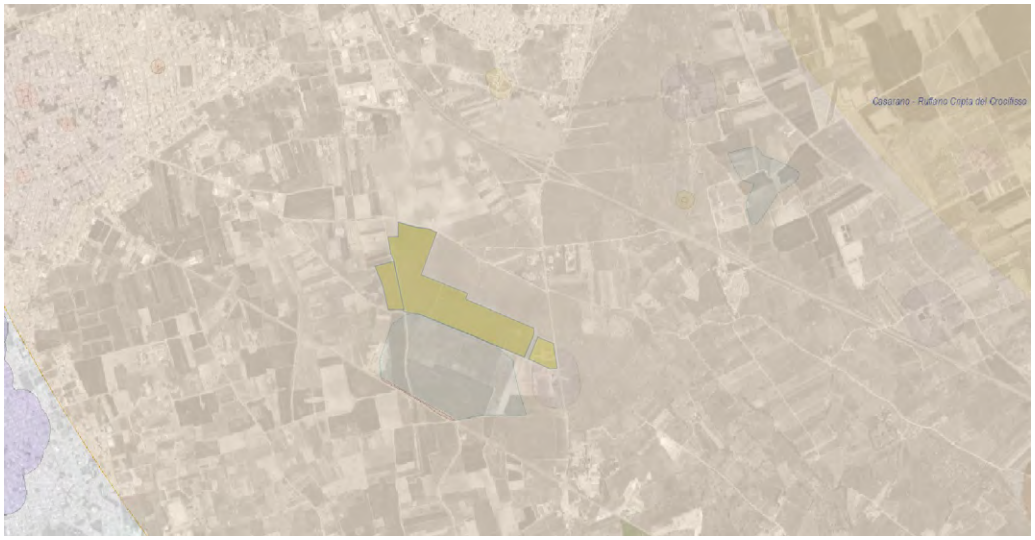

Fig. 03 - Area di intervento in giallo e aree non idonee DGR 2122. Elaborazione propria

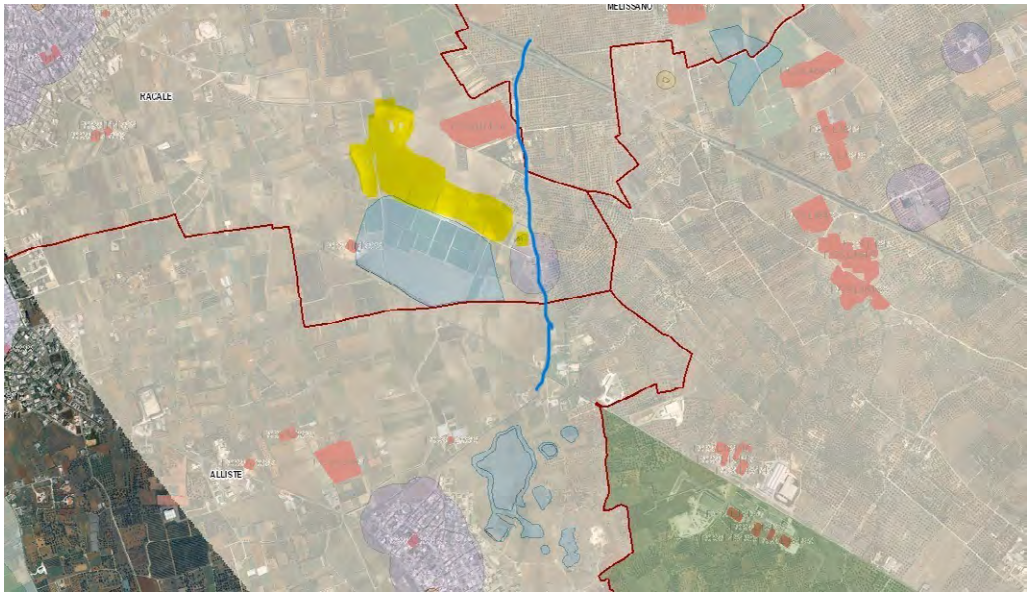

Fig. 04 - Area di intervento in giallo; in rosso altri impianti FER. Elaborazione propria

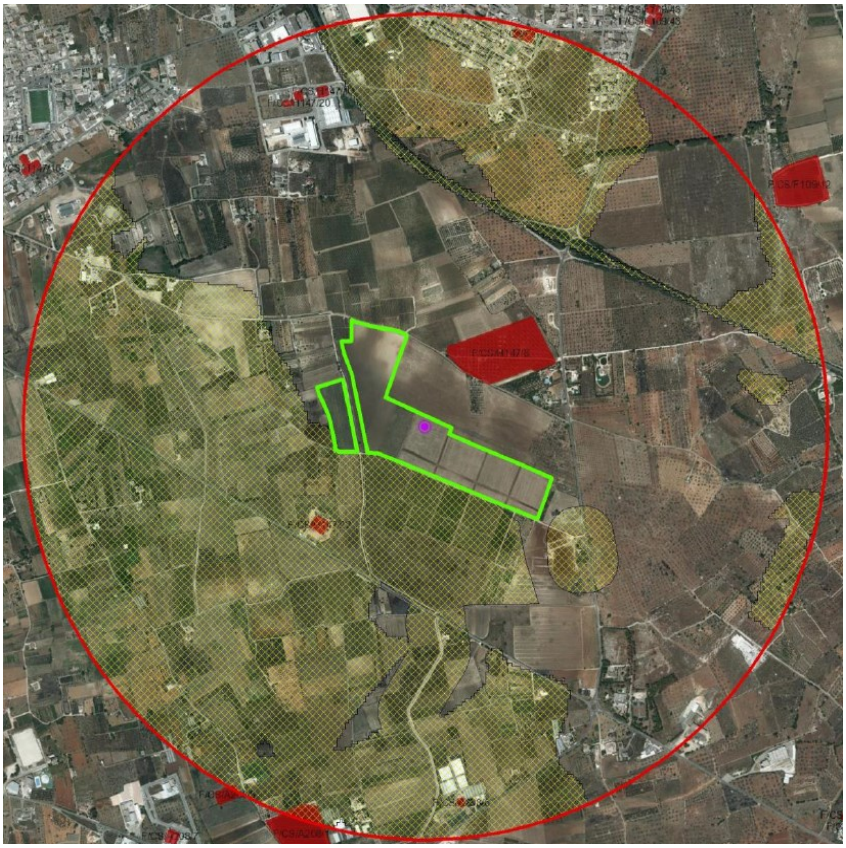

Fig. 05 - area data da RAVA, delle aree non idonee e degli impianti del dominio

L'Indice di Pressione Cumulativa (IPC) che definisce il rapporto di copertura stimabile, deve essere intorno al 3%: Dal calcolo dell'IPC effettuato e **verificato**, il dominio delle superfici degli impianti FER costituito da impianti "altri", rispetto a quello in oggetto, che possano costituire il cumulo impattante sul territorio", è 1,76 **inferiore a 3**, come richiesto dalle indicazioni delle direttive tecniche approvate con atto dirigenziale del Servizio Ecologia della Regione Puglia n. 162 del 06/06/2014. (*rif. Elab: BYW-RCL-CUMUL pag.27*)

MODALITÀ DI INSERIMENTO DELL'IMPIANTO NEL PAESAGGIO E SUL TERRITORIO

In merito ai requisiti di corretto inserimento dell'impianto nel paesaggio e sul territorio, di cui al **punto 16 del D.M. 10/9/2010**, si evidenzia l'**assenza** dei seguenti requisiti che sono considerati, in generale, elementi per la valutazione positiva dei progetti:

a) **non** è comprovata con l'adesione del progettista ai sistemi di gestione della qualità (ISO 9000) e ai sistemi di gestione ambientale (ISO 14000 e/o EMAS);
b) **non** è prevista la valorizzazione dei potenziali energetici delle diverse risorse rinnovabili presenti nel territorio nonché della loro capacità di sostituzione delle fonti fossili;
c) **non** è previsto ricorso a criteri progettuali volti ad ottenere il minor consumo possibile del territorio, sfruttando al meglio le risorse energetiche disponibili;
d) **non** previsto il riutilizzo di aree già degradate da attività antropiche;
f) il progetto **non** riguarda la ricerca e la sperimentazione di soluzioni progettuali e componenti tecnologici innovativi,
g) **assente** il coinvolgimento dei cittadini in un processo di comunicazione e informazione preliminare all'autorizzazione e realizzazione degli impianti o di formazione per personale e maestranze future;

5

La progettazione ha valutato le specificità dell'area in cui viene realizzato l'intervento, con riguardo alla localizzazione in aree agricole, assume rilevanza l'integrazione dell'impianto nel contesto del paesaggio rurale; il che rappresenta un elemento di **valutazione positiva** ai sensi DM 10-9-2010 punto 16 lettera e).

Come misure di **mitigazione** per l'impatto paesaggistico dell'opera, è prevista la riqualificazione agronomia di aree limitrofe.
Opere di compensazione previste:

- *Per preservare la fertilità dei suoli, durante la preparazione del terreno di posa, si prevede di limitare lo scotico;*
- *L'inerbimento dell'area libera sotto i pannelli e le coltivazioni piantumate a contorno dell'area verranno gestite tramite la pratica del prato -polifita;*
- *Le strutture fisse saranno poste a una quota media di circa 1.3 metri da terra la cui proiezione sul terreno è complessivamente pari a circa 8,44 ha. L'area netta rimanente agricola da destinare al rimpianto di uliveti ha una superficie totale di circa 9,55 ha.*

CONCLUSIONI

L'impianto in progetto è ubicato su di terreni agricoli, classificati come "E/1 "Verde agricolo produttivo" dalle norme del Piano di fabbricazione vigente del comune di Racale, occupati prevalentemente da oliveti, ormai totalmente compromessi dal batterio Xylella fastidiosa e, in quanto tali, non più in produzione. Le aree interessate dall'impianto fotovoltaico sono state storicamente dedicate alla produzione di cereali ed orticoli e non da produzioni di qualità, come anche dichiarato dal Dott. Agronomo Forestale Luigi Lupo.

Un elemento di **valutazione positiva** ai sensi DM 10-9-2010 punto 16 lettera e) è lo studio della specificità dell'area in cui viene realizzato l'intervento, con riguardo alla localizzazione in aree agricole, con l'integrazione dell'impianto nel contesto del paesaggio rurale.

Come opere di **mitigazione** visiva saranno impiantati alberi di ulivo alternati a siepe sempreverde perimetralmente con funzione di carattere naturalistico ma anche di incrementare la biodiversità nell'area. Infatti avranno la funzione di attrazione e rifugio per la piccola fauna selvatica, inoltre alcune di esse sono specie mellifere essendo ricche di polline e nettare. In particolare, le specie utilizzate saranno per lo più sempreverdi tipicamente mediterranee e produttrici sia di fioriture utili agli insetti pronubi sia di frutti eduli appetibili alla fauna e con una chioma favorevole alla nidificazione e al rifugio per l'avifauna del luogo.
Sono previste anche opere di compensazione.

L'impianto confina con strada a valenza paesaggistica, ma dalle fotosimulazioni sembra non compromettere l'integrità dei peculiari valori paesaggistici.

La presenza della Rete di Trasmissione elettrica Nazionale (RTN) è ad una distanza dal sito tale da consentire l'allaccio elettrico dell'impianto senza la realizzazione di infrastrutture elettriche di rilievo e su una linea RTN con ridotte limitazioni. **Nel caso specifico la distanza della stazione di rete è nulla in quanto l'impianto è adiacente alla stazione di connessione.**

Si evidenzia che nell'area limitrofa ai lotti interessati dall'impianto fotovoltaico sono presenti diversi impianti fotovoltaici autorizzati o in fase di autorizzazione, non risultano presenti impianti eolici e/o singoli Aerogeneratori.

RIFERIMENTI

La posizione dell'impianto rispetto ai beni sottoposti a tutela dal PPTR (aggiornato alla DGR 968/2023) è stata verificata dal sito: https://webapps.sit.puglia.it/freewebapps/pptrapprovato/index.html

La verifica rispetto alle aree non idonee all'installazione degli impianti alimentati da fonti rinnovabili ai sensi del Regolamento Regionale n. 24 del 2010 è stata verificata sul sito:
https://webapps.sit.puglia.it/freewebapps/ImpiantiFERDGR2122/index.html

7

DETERMINAZIONE DEL DIRIGENTE SERVIZIO VIA/VINCA 3 ottobre 2024, n. 523

[ID VIP 10562] - Parco eolico composto da 10 aerogeneratori, ciascuno di potenza pari a 6, 0 MW, per una potenza complessiva pari a 60 MW, da realizzarsi in agro del Comune di Lucera (FG), in località "PALMORI", con opere di connessione alla RTN ricadenti nel medesimo Comune.

Istanza per il rilascio del Provvedimento di VIA statale ex art. 23 del D.lgs. n. 152/2006 e ss.mm.ii. Proponente: Ravano Wind S.r.l.

IL DIRIGENTE DELLA STRUTTURA PROPONENTE

VISTI:

- la L. 7 agosto 1990, n. 241 e ss.mm.ii., recante "Nuove norme in materia di procedimento amministrativo e di diritto di accesso ai documenti amministrativi";
- il D.P.R. 28 dicembre 2000, n. 445 e ss.mm.ii., recante "Testo unico delle disposizioni legislative e regolamentari in materia di documentazione amministrativa";
- il D.Lgs. 7 marzo 2005, n. 82 e ss.mm.ii., recante "Codice dell'Amministrazione Digitale";
- il D.Lgs. 30 marzo 2001, n. 165 e ss.mm.ii., recante "Norme generali sull'ordinamento del lavoro alle dipendenze delle amministrazioni pubbliche";
- il D.P.R. 16 aprile 2013, n. 62 e ss.mm.ii., recante "codice di comportamento dei dipendenti pubblici, a norma dell'articolo 54 del decreto legislativo 30 marzo 2001, n. 165";
- la L. 6 novembre 2012, n. 190 e ss.mm.ii., recante "Disposizioni per la prevenzione e la repressione della corruzione e dell'illegalità nella pubblica amministrazione";
- il D.Lgs. 14 marzo 2013 n. 33 e ss.mm.ii., recante "Riordino della disciplina riguardante il diritto di accesso civico e gli obblighi di pubblicità, trasparenza e diffusione di informazioni da parte delle pubbliche amministrazioni";
- il D.lgs. 30 giugno 2003, n. 196 e ss.mm.ii., "Codice in materia di protezione dei dati personali ((, recante disposizioni per l'adeguamento dell'ordinamento nazionale al regolamento (UE) n. 2016/679 del Parlamento europeo e del Consiglio, del 27 aprile 2016, relativo alla protezione delle persone fisiche con riguardo al trattamento dei dati personali, nonchè alla libera circolazione di tali dati e che abroga la direttiva 95/46/CE))";
- la D.G.R. 7 dicembre 2020, n. 1974 e ss.mm.ii., recante "Adozione del Modello organizzativo MAIA 2.0. Approvazione Atto di Alta Organizzazione";
- il D.P.G.R. 22 gennaio 2021, n. 22 e ss.mm.ii., recante "Adozione Atto di Alta Organizzazione. Modello Organizzativo "MAIA 2.0";
- la D.G.R. 15 settembre 2021, n. 1466 recante l'approvazione della Strategia regionale per la parità di genere, denominata "Agenda di Genere";
- la D.G.R. 3 luglio 2023, n. 938 recante "D.G.R. n. 302/2022 Valutazione di impatto di genere. Sistema di gestione e di monitoraggio. Revisione degli allegati";
- la D.G.R. 5 ottobre 2023, n. 1367 recante "Conferimento incarico di direzione della Sezione Autorizzazioni Ambientali afferente al Dipartimento Ambiente, Paesaggio e Qualità Urbana", con la quale è stato conferito all'Ing. Giuseppe Angelini l'incarico di direzione della Sezione Autorizzazioni Ambientali a decorrere dal 01.10.2023, per un periodo di tre anni, in applicazione di quanto previsto dall'avviso pubblico per il conferimento dell'incarico di direzione della precitata Sezione approvato con determinazione dirigenziale n. 435 del 21 aprile 2022 del dirigente della Sezione Personale;
- la D.D. 26 febbraio 2024, n. 1 del Dipartimento Personale e Organizzazione avente ad oggetto "Conferimento delle funzioni vicarie *ad interim* del Servizio VIA/VINCA della Sezione Autorizzazioni Ambientali afferente al Dipartimento Ambiente, Paesaggio e Qualità Urbana";

VISTI, inoltre:

- il Reg. (UE) 2022/2577 del Consiglio del 22 dicembre 2022, che istituisce il quadro per accelerare la diffusione delle energie rinnovabili;

- la Dir. (UE) 2018/2001 del Parlamento Europeo e del Consiglio dell'11 dicembre 2018 sulla promozione dell'uso delle fonti rinnovabili, che ha ridefinito l'obiettivo europeo al 2030 per la diffusione delle fonti energetiche rinnovabili;
- la Dir. (UE) 2018/2002 del Parlamento europeo e del Consiglio, dell'11 dicembre 2018, che modifica la direttiva 2012/27/UE sull'efficienza energetica;
- il Reg. 2018/1999 del Parlamento Europeo e del Consiglio dell'11 dicembre 2018 sulla governance dell'Unione dell'energia e dell'azione per il clima, che stabilisce che ogni Stato membro debba presentare un piano decennale integrato per l'energia ed il clima;
- il Reg. (UE) 2023/857 del Parlamento Europeo e del Consiglio del 19 aprile 2023 che modifica il Reg. (UE) 2018/842, relativo alle riduzioni annuali vincolanti delle emissioni di gas serra a carico degli Stati membri nel periodo 2021-2030 come contributo all'azione per il clima per onorare gli impegni assunti a norma dell'accordo di Parigi, nonché il Reg. (UE) 2018/1999;
- la proposta di Direttiva del Parlamento Europeo e del Consiglio che modifica la Dir. (UE) 2018/2001 del Parlamento europeo e del Consiglio, il Reg. (UE) 2018/1999 del Parlamento europeo e del Consiglio e la Dir. n.98/70/CE del Parlamento europeo e del Consiglio per quanto riguarda la promozione dell'energia da fonti rinnovabili e che abroga la Dir. (UE) 2015/652 del Consiglio;
- la L. 9 gennaio 1991, n. 10, recante "Norme per l'attuazione del Piano energetico nazionale in materia di uso razionale dell'energia, di risparmio energetico e di sviluppo delle fonti rinnovabili di energia", che all'art. 5 prevede che le Regioni e le Province Autonome si dotino di piani energetici regionali, precisandone i contenuti di massima;
- il D.Lgs. 29 dicembre 2003, n. 387, di attuazione della Dir. 2001/77/CE relativa alla promozione dell'energia elettrica prodotta da fonti energetiche rinnovabili e, in particolare, l'art. 12 concernente la razionalizzazione e semplificazione delle procedure autorizzative;
- il D.Lgs. 22 gennaio 2004, n. 42 e ss.mm.ii., recante "Codice dei beni culturali e del paesaggio, ai sensi dell'articolo 10 della legge 6 luglio 2002, n. 137";
- il D.Lgs. 3 aprile 2006, n. 152 e ss.mm.ii., recante "Norme in materia ambientale";
- il D.Lgs. 8 novembre 2021, n. 199 recante "Attuazione della direttiva (UE) 2018/2001 del Parlamento europeo e del Consiglio, dell'11 dicembre 2018, sulla promozione dell'uso dell'energia da fonti rinnovabili";
- il D.I. 10 settembre 2010, concernente "Linee guida per l'autorizzazione degli impianti alimentati da fonti rinnovabili", emanato in attuazione dell'art 12 del D.Lgs. 29 dicembre 2003, n. 387;
- il R.R. 30 dicembre 2010, n. 24 "Regolamento attuativo del Decreto del Ministero per lo Sviluppo Economico del 10 settembre 2010, "Linee Guida per l'autorizzazione degli impianti alimentati da fonti rinnovabili", recante la individuazione di aree e siti non idonei alla installazione di specifiche tipologie di impianti alimentati da fonti rinnovabili nel territorio della Regione Puglia";
- la D.G.R. 17 luglio 2023, n. 997 recante "Atto di indirizzo in tema di politiche per la promozione e lo sviluppo delle energie rinnovabili in Puglia";
- il D.M. 21 giugno 2024 recante "Disciplina per l'individuazione di superfici e aree idonee per l'installazione di impianti a fonti rinnovabili".

PREMESSO che:

- con D.G.R. 17 luglio 2023, n. 997 è stato deliberato, tra l'altro:
  - di adottare specifico atto di indirizzo in tema di politiche sulle energie rinnovabili, di cui si dovrà tenere espressamente conto anche nella formulazione dei pareri regionali endoprocedimentali in seno alle procedure valutative statali, da adottarsi ai fini del rilascio degli atti autorizzativi degli impianti F.E.R.;
  - di stabilire la priorità istruttoria per le istanze i cui progetti ricadono nelle aree idonee definite dalla Regione nei termini di cui all'art. 20, co. 4, D. Lgs. n. 199/2021.
- ai sensi dell'art. 20, co.4, D.Lgs. n. 199/2021 l'individuazione delle aree idonee avviene conformemente a principi e criteri definiti dai decreti di cui al precedente co.1, che tengono conto, a loro volta, dei

criteri di idoneità delle aree di cui al co.8;

- con D.M. 21 giugno 2024 è stata data attuazione all'art. 20, commi 1 e 2, D. Lgs. n. 199 del 2021 demandando alle Regioni, tra l'altro, l'individuazione di:
  - superfici a aree idonee: le aree in cui e' previsto un iter accelerato ed agevolato per la costruzione ed esercizio degli impianti a fonti rinnovabili e delle infrastrutture connesse secondo le disposizioni vigenti di cui all'art. 22 del decreto legislativo 8 novembre 2021, n. 199;
  - superfici e aree non idonee: aree e siti le cui caratteristiche sono incompatibili con l'installazione di specifiche tipologie di impianti secondo le modalita' stabilite dal paragrafo 17 e dall'allegato 3 delle linee guida emanate con decreto del Ministero dello sviluppo economico 10 settembre 2010;
- l'art. 7 del succitato D.M. 21 giugno 2024, rubricato "Principi e criteri per l'individuazione delle aree idonee", dispone, tra l'altro, che:
  - sia mantenuto fermo quanto previsto dall'art. 5, D.L. 15 maggio 2024, n. 63, relativamente all'installazione di impianti fotovoltaici in zone classificate agricole dai vigenti piani urbanistici;
  - le Regioni tengano conto delle esigenze di tutela del patrimonio culturale e del paesaggio, delle aree agricole e forestali, della qualita' dell'aria e dei corpi idrici, privilegiando l'utilizzo di superfici di strutture edificate, quali capannoni industriali e parcheggi, nonche' di aree a destinazione industriale, artigianale, per servizi e logistica, e verificando l'idoneita' di aree non utilizzabili per altri scopi, ivi incluse le superfici agricole non utilizzabili;
  - siano considerate non idonee le superfici e le aree che sono ricomprese nel perimetro dei beni sottoposti a tutela ai sensi dell'art. 10 e dell'art. 136, comma 1, lettere a) e b) del decreto legislativo 22 gennaio 2004, n. 42;
  - debba essere contemperata la necessita' di tutela dei beni con la garanzia di raggiungimento degli obiettivi di cui alla Tabella A;
- la L.R. 7 novembre 2022, n. 26 recante "Organizzazione e modalità di esercizio delle funzioni amministrative in materia di valutazioni e autorizzazioni ambientali" dispone all'art. 8 che, nei procedimenti di valutazione ambientale di competenza statale, il parere regionale sia espresso con provvedimento emesso dalla struttura regionale competente per i procedimenti di valutazione e autorizzazione ambientale, sentite le amministrazioni e gli enti territoriali potenzialmente interessati e, comunque, competenti ad esprimersi sulla realizzazione della proposta;
- con nota prot. n. 251613 del 27.05.2024, avente ad oggetto "*Sezione Autorizzazioni Ambientali: atto di organizzazione e disposizioni di servizio*" il Dirigente di Sezione, Ing. Giuseppe Angelini, ha attribuito al Dr. Marco Notarnicola la cura delle attività istruttorie relative ai progetti FER di competenza statale";

RILEVATO che:

- con nota prot. n. 209399 del 20.12.2023, acquisita in data 22.12.2023 al prot. n. 21813 dalla Sezione Autorizzazioni Ambientali, il M.A.S.E. - Direzione Generale Valutazioni Ambientali rendeva "Comunicazione relativa a procedibilità istanza, pubblicazione documentazione e responsabile del procedimento";
- con nota prot. n. 41872 del 25.01.2024 il Servizio V.I.A. / V.INC.A., tra l'altro, rappresentava alle Amministrazioni ed agli Uffici interessati l'avvio del procedimento di V.I.A. ministeriale, invitando le medesime ad esprimere il proprio parere di competenza;

RILEVATO, altresì, che sono stati acquisiti agli atti della Sezione Autorizzazioni Ambientali i seguenti contributi, allegati alla presente determinazione, relativi alla relizzazione degli interventi indicati in oggetto:

- nota prot. n. 116524 del 05.03.2024, con la quale il Servizio Territoriale di Foggia ha espresso parere favorevole;
- nota prot. n. 84685 del 16.02.2024, con la quale il Comune di Lucera ha espresso parere favorevole condizionato dal rispetto delle prescrizioni ivi indicate;

- nota prot. n. 65153 del 06.02.2024, con la quale A.R.P.A. Puglia, D.A.P. Foggia, ha espresso valutazione tecnica non favorevole;
- nota prot. n. 266424 del 04.06.2024, con la quale l'Autorità di Bacino Distrettuale dell'Appennino Meridionale ha espresso parere favorevole condizionato dal rispetto delle prescrizioni ivi riportate;

RITENUTO che:

- l'istruttoria tecnica condotta dal Servizio V.I.A. / V.INC.A., allegata alla presente determinazione per formarne parte integrante e sostanziale, **debba concludersi con esito non favorevole** alla realizzazione del progetto individuato dal codice ID_VIP 10562, alla luce degli elementi noti e rappresentati al momento della redazione del presente atto;
- debba essere rimessa alla competente Autorità ministeriale ogni pertinente verifica in merito ad eventuali impatti cumulativi, non essendo dato escludere ulteriori impatti che potrebbero derivare da circostanze non conoscibili alla luce del riparto di competenze e dello stato di eventuali procedimenti autorizzativi in materia ambientale;

VERIFICA AI SENSI DEL REGOLAMENTO (UE) 2016/679
Garanzie alla riservatezza

La pubblicazione dell'atto all'Albo pretorio on-line, salve le garanzie previste dalla Legge n. 241/1990 e dal D.Lgs. n. 33/2013 in tema di accesso ai documenti amministrativi, avviene nel rispetto della tutela della riservatezza dei cittadini secondo quanto disposto dal Regolamento (UE) 2016/679 in materia di protezione dei dati personali, nonché dal D.lgs. n. 196/2003 e dal D.lgs. n. 101/2018 e s.m.i, e dal vigente Regolamento Regionale n. 5/2006 per il trattamento dei dati sensibili e giudiziari, per quanto applicabile.
Ai fini della pubblicità legale, il presente provvedimento è stato redatto in modo da evitare la diffusione di dati personali identificativi non necessari ovvero il riferimento alle particolari categorie di dati previste dagli articoli 9 e 10 del Regolamento (UE) innanzi richiamato; qualora tali dati fossero indispensabili per l'adozione dell'atto, essi sono trasferiti in documenti separati, esplicitamente richiamati.

DETERMINA

Di prendere atto di quanto espresso in narrativa, che costituisce parte integrante e sostanziale del presente atto e che qui si intende integralmente riportato.

Di esprimere giudizio non favorevole di compatibiità ambientale, relativo al Parco eolico composto da 10 aerogeneratori, ciascuno di potenza pari a 6, 0 MW, per una potenza complessiva pari a 60 MW, da realizzarsi in agro del Comune di Lucera (FG), in località "PALMORI", con opere di connessione alla RTN ricadenti nel medesimo Comune, in oggetto epigrafato, proposto dalla società "Cassiopea Rinnovabili" S.r.l., tenuto conto dei contributi pervenuti e per le motivazioni riportate nella relazione tecnica, allegata al presente atto per formarne parte integrante e sostanziale.

Di precisare che il presente provvedimento inerisce esclusivamente al parere della Regione Puglia nell'ambito della procedura di V.I.A. statale di che trattasi.

Di richiedere che, in caso di esito favorevole del procedimento di V.I.A., siano prescritte nel provvedimento, ai sensi del D.M. 10 settembre 2010, idonee misure di compensazione ambientale e territoriale in favore del/i Comune/i interessati dall'intervento, in accordo con la Regione Puglia e i medesimi Comuni.

Di trasmettere la presente determinazione alla società proponente ed alle Amministrazioni interessate coinvolte dalla Regione Puglia, nonché al Segretario della Giunta Regionale.

Di pubblicare il presente provvedimento:

- in formato tabellare elettronico nelle pagine del sito web https://trasparenza.regione.puglia.it/ nella sotto-sezione di II livello "Provvedimenti dirigenti amministrativi";
- in formato elettronico all'Albo Telematico, accessibile senza formalità sul sito web

https://www.regione.puglia.it/pubblicita-legale nella sezione “Albo pretorio on-line”, per dieci giorni lavorativi consecutivi ai sensi del comma 3 art. 20 DPGR n. 22/2021;

- sul Bollettino Ufficiale della Regione Puglia (BURP) prima sezione, lett. h, ai sensi della L.R. n.18 del 15 giugno 2023.

ALLEGATI INTEGRANTI

Documento - Impronta (SHA256)
Relazione istruttoria ID_VIP 10562.pdf - b6cce92cbd8ddc36be48a7ee840023467cb8e358d76f26a13e84a16c5a564f64

Il presente Provvedimento è direttamente esecutivo.

Firmato digitalmente da:

E.Q. Supporto coordinamento giuridico di Sezione e supporto coordinamento esperti PNRR
Marco Notarnicola

Dirigente ad interim del Servizio Via Vinca
Giuseppe Angelini

REGIONE PUGLIA
DIPARTIMENTO AMBIENTE, PAESAGGIO E QUALITA' URBANA
SEZIONE AUTORIZZAZIONI AMBIENTALI

Relazione tecnica a supporto dell'istruttoria sul progetto
ID_VIP 10562

Tipologia di progetto: Eolico
Potenza: 60,0 MW
Ubicazione: Lucera (Fg)
Proponente: Ravano Wind S.r.l.

RILIEVI PRELIMINARI

Il progetto in valutazione, presentato a fine 2023, prevede l'installazione di 10 aerogeneratori (denominati da A1 a A10) nel territorio comunale di **Lucera** (FG), con opere per la connessione dell'impianto nello stesso Comune.

La società ATS Engineering srl ha presentato osservazioni reclamando l'anteriorità di tre progetti eolici, presentati nel corso del 2021 ed in valutazione, ubicati a breve distanza dagli aerogeneratori in progetto, con conseguente rischio di interferenze.

IDONEITÀ DELL'AREA

Verifiche ai sensi dell'art. 20, co.8, D.Lgs. n.199/2021

L'area dell'impianto sopra indicata **rientra** nelle casistiche di cui all'art. 20, co.8, D.Lgs..199/2021, in quanto:

- Nell'area interessata **non** sono già installati impianti della stessa fonte (lett. a)
- **non** ricade in un sito oggetto di bonifica (lett.b)
- **non** interessa cave o miniere (lett.c)
- **non** è nella disponibilità di gestori di infrastrutture ferroviarie, autostradali (lett. c bis) società di gestione aeroportuale all'interno dei sedimi aeroportuali, (lett.c bis 1)
- **ricade** nella fascia di rispetto di numerosi beni sottoposti a tutela (3000 metri per gli impianti eolici, lett. c quater), tra i quali, con riferimento all'elaborato grafico di fig. 1, si rilevano:

- BP - Fiumi, torrenti, corsi d'acqua iscritti negli elenchi delle acque pubbliche (150m)
  - ID_PPTR: FG0059, Nome_GU: Torrente Salsola e Fiumara di Alberona, Nome_IGM: T. Salsola, Decreto: R.d. 20/12/1914 n. 6441 in G.U. n.93 del 13/04/1915
  - ID_PPTR: FG0075, Nome_GU: Torrente Triolo, Nome_IGM: Torrente Triolo, Decreto: R.d. 20/12/1914 n. 6441 in G.U. n.93 del 13/04/1915
  - ID_PPTR: FG0060, Nome_GU: Torrente Volgone, Nome_IGM: T. Vulgano, Decreto: R.d. 20/12/1914 n. 6441 in G.U. n.93 del 13/04/1915

- UCP - Reticolo idrografico di connessione della R.E.R. (100m)
  - NOME: Canale presso Mass. Martelli,
  - NOME: Canale presso S. Pietro in Bagno,
  - NOME: Canale di Bonifica,
  - NOME: Canale,
  - NOME: Canale presso Pod. Lo Russo,

- NOME: Canale presso il Canaletto,
- NOME: Reticolo San Severo 75 m,

- UCP - Formazioni arbustive in evoluzione naturale (4 distinti siti)

- 13 segnalazioni architettoniche e 01 segnalazioni archeologiche:
  - CODICE: FG004545, COMUNE: LUCERA, PROVINCIA: FG, DENOMINAZI: MASSERIA CANESTRELLO, TIPO_SITO: MASSERIA, ID_VINCOLO: N.C., NUMERO_DEC: N.C., ID_VINCOLI: N.C., LOCALITA: N.C., CATEGORIA: INSEDIAMENTO, FUNZIONE: ABITATIVA/RESIDENZIALE-PRODUTTIVA;, PERIODO: Basso Medioevo (XI-XV secolo);, CLASS_PPTR: Segnalazione Architettonica, MOD_INTEGR: INTEGRATO CONFORMITA' PUG art.100 e DGR 496/17, NORMA: art. 17.9 NTA PUG
  - CODICE: FG002500, COMUNE: FOGGIA, PROVINCIA: FG, DENOMINAZI: MASSERIA VULGANO, TIPO_SITO: MASSERIA, ID_VINCOLO: N.C., NUMERO_DEC: N.C., ID_VINCOLI: N.C., LOCALITA: N.C., CATEGORIA: INSEDIAMENTO, FUNZIONE: ABITATIVA/RESIDENZIALE-PRODUTTIVA;, PERIODO: Eta' contemporanea (XIX-XX secolo);, CLASS_PPTR: Segnalazione Architettonica
  - CODICE: FG004477, COMUNE: LUCERA, PROVINCIA: FG, DENOMINAZI: MASSERIA SAN PIETRO IN BAGNO, TIPO_SITO: MASSERIA, ID_VINCOLO: N.C., NUMERO_DEC: N.C., ID_VINCOLI: N.C., LOCALITA: N.C., CATEGORIA: INSEDIAMENTO, FUNZIONE: ABITATIVA/RESIDENZIALE-PRODUTTIVA;, PERIODO: Eta' contemporanea (XIX-XX secolo);, CLASS_PPTR: Segnalazione Architettonica, MOD_INTEGR: INTEGRATO CONFORMITA' PUG art.100 e DGR 496/17, NORMA: art. 17.9 NTA PUG
  - CODICE: FG004476, COMUNE: LUCERA, PROVINCIA: FG, DENOMINAZI: MASSERIA CARRESCIA, TIPO_SITO: MASSERIA, ID_VINCOLO: N.C., NUMERO_DEC: N.C., ID_VINCOLI: N.C., LOCALITA: N.C., CATEGORIA: INSEDIAMENTO, FUNZIONE: ABITATIVA/RESIDENZIALE-PRODUTTIVA;, PERIODO: Eta' contemporanea (XIX-XX secolo);, CLASS_PPTR: Segnalazione Architettonica, MOD_INTEGR: INTEGRATO CONFORMITA' PUG art.100 e DGR 496/17, NORMA: art. 17.9 NTA PUG
  - CODICE: FG004475, COMUNE: LUCERA, PROVINCIA: FG, DENOMINAZI: MASSERIA SAGGESE, TIPO_SITO: MASSERIA, ID_VINCOLO: N.C., NUMERO_DEC: N.C., ID_VINCOLI: N.C., LOCALITA: N.C., CATEGORIA: INSEDIAMENTO, FUNZIONE: ABITATIVA/RESIDENZIALE-PRODUTTIVA;, PERIODO: Eta' contemporanea (XIX-XX secolo);, CLASS_PPTR: Segnalazione Architettonica, MOD_INTEGR: INTEGRATO CONFORMITA' PUG art.100 e DGR 496/17, NORMA: art. 17.9 NTA PUG
  - CODICE: FG004471, COMUNE: LUCERA, PROVINCIA: FG, DENOMINAZI: MASSERIA GROTTICELLA, TIPO_SITO: MASSERIA, ID_VINCOLO: N.C., NUMERO_DEC: N.C., ID_VINCOLI: N.C., LOCALITA: N.C., CATEGORIA: INSEDIAMENTO, FUNZIONE: ABITATIVA/RESIDENZIALE-PRODUTTIVA;, PERIODO: Eta' contemporanea (XIX-XX secolo);, CLASS_PPTR: Segnalazione Architettonica, MOD_INTEGR: INTEGRATO CONFORMITA' PUG art.100 e DGR 496/17, NORMA: art. 17.9 NTA PUG
  - CODICE: FG004470, COMUNE: LUCERA, PROVINCIA: FG, DENOMINAZI: MASSERIA LA BELLA, TIPO_SITO: MASSERIA, ID_VINCOLO: N.C., NUMERO_DEC: N.C., ID_VINCOLI: N.C., LOCALITA: N.C., CATEGORIA: INSEDIAMENTO, FUNZIONE: ABITATIVA/RESIDENZIALE-PRODUTTIVA;, PERIODO: Eta' contemporanea (XIX-XX secolo);, CLASS_PPTR: Segnalazione Architettonica, MOD_INTEGR: INTEGRATO CONFORMITA' PUG art.100 e DGR 496/17, NORMA: art. 17.9 NTA PUG
  - CODICE: FG004425, COMUNE: LUCERA, PROVINCIA: FG, DENOMINAZI: MASSERIA VILLANI, TIPO_SITO: MASSERIA, ID_VINCOLO: N.C., NUMERO_DEC: N.C., ID_VINCOLI: N.C., LOCALITA: N.C., CATEGORIA: INSEDIAMENTO, FUNZIONE: ABITATIVA/RESIDENZIALE-PRODUTTIVA;, PERIODO: Eta' contemporanea (XIX-XX secolo);, CLASS_PPTR: Segnalazione Architettonica, MOD_INTEGR: INTEGRATO CONFORMITA' PUG art.100 e DGR 496/17, NORMA: art. 17.9 NTA PUG
  - CODICE: SP381_FG, COMUNE: LUCERA, PROVINCIA: FG, DENOMINAZI: MASSERIA PALMORI, TIPO_SITO: MASSERIA, ID_VINCOLO: N.C., NUMERO_DEC: N.C., ID_VINCOLI: N.C., LOCALITA: N.C., CATEGORIA: INSEDIAMENTO, FUNZIONE: ABITATIVA/RESIDENZIALE-PRODUTTIVA;, PERIODO: Neolitico (generico);, CLASS_PPTR: **Segnalazione Archeologica**, MOD_INTEGR: INTEGRATO CONFORMITA' PUG art.100 e DGR 496/17, NORMA: art. 17.9 NTA PUG
  - CODICE: FG004422, COMUNE: LUCERA, PROVINCIA: FG, DENOMINAZI: MASSERIA SCORCIABOVE, TIPO_SITO: MASSERIA, ID_VINCOLO: N.C., NUMERO_DEC: N.C., ID_VINCOLI: N.C., LOCALITA: N.C., CATEGORIA: INSEDIAMENTO, FUNZIONE: ABITATIVA/RESIDENZIALE-PRODUTTIVA;, PERIODO: Eta' contemporanea (XIX-XX secolo);, CLASS_PPTR: Segnalazione Architettonica, MOD_INTEGR: INTEGRATO CONFORMITA' PUG art.100 e DGR 496/17, NORMA: art. 17.9 NTA PUG
  - CODICE: FG004421, COMUNE: LUCERA, PROVINCIA: FG, DENOMINAZI: MASSERIA LA MOTTICELLA, TIPO_SITO: MASSERIA, ID_VINCOLO: N.C., NUMERO_DEC: N.C., ID_VINCOLI: N.C., LOCALITA: N.C., CATEGORIA: INSEDIAMENTO, FUNZIONE: ABITATIVA/RESIDENZIALE-PRODUTTIVA;, PERIODO: Eta' contemporanea (XIX-XX secolo);, CLASS_PPTR: Segnalazione

Architettonica, MOD_INTEGR: INTEGRATO CONFORMITA' PUG art.100 e DGR 496/17, NORMA: art. 17.9 NTA PUG

- CODICE: FG002437, COMUNE: SAN SEVERO, PROVINCIA: FG, DENOMINAZI: MASSERIA I PALOMBI-CONTI, TIPO_SITO: MASSERIA, ID_VINCOLO: N.C., NUMERO_DEC: N.C., ID_VINCOLI: N.C., LOCALITA: N.C., CATEGORIA: INSEDIAMENTO, FUNZIONE: ABITATIVA/RESIDENZIALE-PRODUTTIVA;, PERIODO: Eta' contemporanea (XIX-XX secolo);, CLASS_PPTR: Segnalazione Architettonica, MOD_INTEGR: INTEGRAZIONE PUG art.96 e DGR 2436/2018, NORMA: art. 7.6.3.6 NTA PUG
- CODICE: FG002434, COMUNE: SAN SEVERO, PROVINCIA: FG, DENOMINAZI: MASSERIA SPINO SANTO, TIPO_SITO: MASSERIA, ID_VINCOLO: N.C., NUMERO_DEC: N.C., ID_VINCOLI: N.C., LOCALITA: N.C., CATEGORIA: INSEDIAMENTO, FUNZIONE: ABITATIVA/RESIDENZIALE-PRODUTTIVA;, PERIODO: Eta' contemporanea (XIX-XX secolo);, CLASS_PPTR: Segnalazione Architettonica, MOD_INTEGR: INTEGRAZIONE PUG art.96 e DGR 2436/2018, NORMA: art. 7.6.3.6 NTA PUG
- CDICE: FG002433, COMUNE: SAN SEVERO, PROVINCIA: FG, DENOMINAZI: MASSERIA SABBATELLA, TIPO_SITO: MASSERIA, ID_VINCOLO: N.C., NUMERO_DEC: N.C., ID_VINCOLI: N.C., LOCALITA: N.C., CATEGORIA: INSEDIAMENTO, FUNZIONE: ABITATIVA/RESIDENZIALE-PRODUTTIVA;, PERIODO: Eta' contemporanea (XIX-XX secolo);, CLASS_PPTR: Segnalazione Architettonica, MOD_INTEGR: INTEGRAZIONE PUG art.96 e DGR 2436/2018, NORMA: art. 7.6.3.6 NTA PUG

- aree appartenenti alla rete dei tratturi
  - Num_Ordin: 5, Denom_trat: **Regio Tratturo Celano Foggia**, Reintegra: Reintegrato, Ar_Risp: 100, MOD_INTEGR: MODIFICATO E INTEGRATO CONFORMITA' PUG art.100 e DGR 496/2017, NORMA: art. 17.3 NTA PUG, NOME_COM: LUCERA (FG), ANOME_COM: LUCERA

- aree a rischio archeologico
  - CODICE: SP303_FG, COMUNE: LUCERA, PROVINCIA: FG, DENOMINAZI: MASSERIA VILLANO II, TIPO_SITO: VILLAGGIO, CATEGORIA: INSEDIAMENTO, FUNZIONE: ABITATIVA/RESIDENZIALE;, PERIODO: Neolitico (generico);, CLASS_PPTR: Aree a Rischio Archeologico, ID_CONDIZI: N.C., EVIDENZA: N.C., MOD_INTEGR: INTEGRAZIONE CONFORMITA' PUG art.100 e DGR 496/17, NORMA: ART. 17.8 NTA PUG
  - CODICE: FG002178, COMUNE: LUCERA, PROVINCIA: FG, DENOMINAZI: LA MOTTICELLA, TIPO_SITO: CASALE, CATEGORIA: INSEDIAMENTO, FUNZIONE: ABITATIVA/RESIDENZIALE-PRODUTTIVA;, PERIODO: Eta' medievale (generico);, CLASS_PPTR: Aree a Rischio Archeologico, ID_CONDIZI: N.C., EVIDENZA: traccia da fotografia aerea, MOD_INTEGR: INTEGRAZIONE CONFORMITA' PUG art.100 e DGR 496/17, NORMA: ART. 17.8 NTA PUG
  - CODICE: FG002111, COMUNE: FOGGIA, PROVINCIA: FG, DENOMINAZI: MASSERIA STELLA, TIPO_SITO: CASALE, CATEGORIA: INSEDIAMENTO, FUNZIONE: ABITATIVA/RESIDENZIALE-PRODUTTIVA;, PERIODO: Basso Medioevo (XI-XV secolo);, CLASS_PPTR: Aree a Rischio Archeologico, ID_CONDIZI: N.C., EVIDENZA: traccia da fotografia aerea
  - CODICE: FG002177, COMUNE: LUCERA, PROVINCIA: FG, DENOMINAZI: LA MOTTICELLA, TIPO_SITO: VILLAGGIO, CATEGORIA: INSEDIAMENTO, FUNZIONE: ABITATIVA/RESIDENZIALE-PRODUTTIVA;, PERIODO: Neolitico (generico);, CLASS_PPTR: Aree a Rischio Archeologico, ID_CONDIZI: N.C., EVIDENZA: traccia da fotografia aerea, MOD_INTEGR: INTEGRAZIONE CONFORMITA' PUG art.100 e DGR 496/17, NORMA: ART. 17.8 NTA PUG
  - CODICE: FG001787, COMUNE: LUCERA, PROVINCIA: FG, DENOMINAZI: VILLANO, TIPO_SITO: VILLAGGIO, CATEGORIA: INSEDIAMENTO, FUNZIONE: ABITATIVA/RESIDENZIALE-PRODUTTIVA;, PERIODO: Neolitico (generico);, CLASS_PPTR: Aree a Rischio Archeologico, ID_CONDIZI: N.C., EVIDENZA: traccia da fotografia aerea, MOD_INTEGR: INTEGRAZIONE CONFORMITA' PUG art.100 e DGR 496/17, NORMA: ART. 17.8 NTA PUG
  - CODICE: FG001786, COMUNE: LUCERA, PROVINCIA: FG, DENOMINAZI: MASSERIA MELILLO, TIPO_SITO: VILLAGGIO, CATEGORIA: INSEDIAMENTO, FUNZIONE: ABITATIVA/RESIDENZIALE-PRODUTTIVA;, PERIODO: Neolitico (generico);, CLASS_PPTR: Aree a Rischio Archeologico, ID_CONDIZI: N.C., EVIDENZA: traccia da fotografia aerea, MOD_INTEGR: INTEGRAZIONE CONFORMITA' PUG art.100 e DGR 496/17, NORMA: ART. 17.8 NTA PUG
  - CODICE: FG001652, COMUNE: LUCERA, PROVINCIA: FG, DENOMINAZI: MASSERIA SACCONE, TIPO_SITO: VILLAGGIO, CATEGORIA: INSEDIAMENTO, FUNZIONE: ABITATIVA/RESIDENZIALE;, PERIODO: Neolitico (generico);, CLASS_PPTR: Aree a Rischio Archeologico, ID_CONDIZI: N.C., EVIDENZA: traccia da fotografia aerea, MOD_INTEGR: INTEGRAZIONE CONFORMITA' PUG art.100 e DGR 496/17, NORMA: ART. 17.8 NTA PUG
  - CODICE: FG001651, COMUNE: LUCERA, PROVINCIA: FG, DENOMINAZI: MASSERIA RIZZA, TIPO_SITO: VILLAGGIO, CATEGORIA: INSEDIAMENTO, FUNZIONE: ABITATIVA/RESIDENZIALE;, PERIODO: Neolitico (generico);, CLASS_PPTR: Aree a Rischio Archeologico, ID_CONDIZI: N.C., EVIDENZA: traccia da fotografia aerea, MOD_INTEGR: INTEGRAZIONE CONFORMITA' PUG art.100 e DGR 496/17, NORMA: ART. 17.8 NTA PUG

- CODICE: FG001650, COMUNE: LUCERA, PROVINCIA: FG, DENOMINAZI: POSTA DI COLLE, TIPO_SITO: VILLAGGIO, CATEGORIA: INSEDIAMENTO, FUNZIONE: ABITATIVA/RESIDENZIALE;, PERIODO: Neolitico (generico);, CLASS_PPTR: Aree a Rischio Archeologico, ID_CONDIZI: N.C., EVIDENZA: traccia da fotografia aerea, MOD_INTEGR: INTEGRAZIONE CONFORMITA' PUG art.100 e DGR 496/17, NORMA: ART. 17.8 NTA PUG
- CODICE: FG001649, COMUNE: LUCERA, PROVINCIA: FG, DENOMINAZI: MASSERIA VILLANO IV, TIPO_SITO: VILLAGGIO, CATEGORIA: INSEDIAMENTO, FUNZIONE: ABITATIVA/RESIDENZIALE;, PERIODO: Neolitico (generico);, CLASS_PPTR: Aree a Rischio Archeologico, ID_CONDIZI: N.C., EVIDENZA: traccia da fotografia aerea, MOD_INTEGR: INTEGRAZIONE CONFORMITA' PUG art.100 e DGR 496/17, NORMA: ART. 17.8 NTA PUG
- CODICE: FG001648, COMUNE: LUCERA, PROVINCIA: FG, DENOMINAZI: MASSERIA VILLANO III, TIPO_SITO: VILLAGGIO, CATEGORIA: INSEDIAMENTO, FUNZIONE: ABITATIVA/RESIDENZIALE;, PERIODO: Neolitico (generico);, CLASS_PPTR: Aree a Rischio Archeologico, ID_CONDIZI: N.C., EVIDENZA: traccia da fotografia aerea, MOD_INTEGR: INTEGRAZIONE CONFORMITA' PUG art.100 e GR 496/17, NORMA: ART. 17.8 NTA PUG
- CODICE: FG001646, COMUNE: LUCERA, PROVINCIA: FG, DENOMINAZI: MASSERIA VILLANO I, TIPO_SITO: VILLAGGIO, CATEGORIA: INSEDIAMENTO, FUNZIONE: ABITATIVA/RESIDENZIALE;, PERIODO: Neolitico (generico);, CLASS_PPTR: Aree a Rischio Archeologico, ID_CONDIZI: N.C., EVIDENZA: traccia da fotografia aerea, MOD_INTEGR: INTEGRAZIONE CONFORMITA' PUG art.100 e DGR 496/17, NORMA: ART. 17.8 NTA PUG
- CODICE: FG001645, COMUNE: LUCERA, PROVINCIA: FG, DENOMINAZI: POSTA VILLANO, TIPO_SITO: VILLAGGIO, CATEGORIA: INSEDIAMENTO, FUNZIONE: ABITATIVA/RESIDENZIALE;, PERIODO: Neolitico (generico);, CLASS_PPTR: Aree a Rischio Archeologico, ID_CONDIZI: N.C., EVIDENZA: traccia da fotografia aerea, MOD_INTEGR: INTEGRAZIONE CONFORMITA' PUG art.100 e DGR 496/17, NORMA: ART. 17.8 NTA PUG
- CODICE: FG001644, COMUNE: LUCERA, PROVINCIA: FG, DENOMINAZI: MASSERIA MELILLO, TIPO_SITO: VILLAGGIO, CATEGORIA: INSEDIAMENTO, FUNZIONE: ABITATIVA/RESIDENZIALE;, PERIODO: Neolitico (generico);, CLASS_PPTR: Aree a Rischio Archeologico, ID_CONDIZI: N.C., EVIDENZA: traccia da fotografia aerea, MOD_INTEGR: INTEGRAZIONE CONFORMITA' PUG art.100 e DGR 496/17, NORMA: ART. 17.8 NTA PUG
- CODICE: FG001643, COMUNE: LUCERA, PROVINCIA: FG, DENOMINAZI: MASSERIA SAGGESE III, TIPO_SITO: VILLAGGIO, CATEGORIA: INSEDIAMENTO, FUNZIONE: ABITATIVA/RESIDENZIALE;, PERIODO: Neolitico (generico);, CLASS_PPTR: Aree a Rischio Archeologico, ID_CONDIZI: N.C., EVIDENZA: traccia da fotografia aerea, MOD_INTEGR: INTEGRAZIONE CONFORMITA' PUG art.100 e DGR 496/17, NORMA: ART. 17.8 NTA PUG
- CODICE: FG001642, COMUNE: LUCERA, PROVINCIA: FG, DENOMINAZI: MASSERIA SAGGESE I, TIPO_SITO: VILLAGGIO, CATEGORIA: INSEDIAMENTO, FUNZIONE: ABITATIVA/RESIDENZIALE;, PERIODO: Neolitico (generico);, CLASS_PPTR: Aree a Rischio Archeologico, ID_CONDIZI: N.C., EVIDENZA: traccia da fotografia aerea, MOD_INTEGR: INTEGRAZIONE CONFORMITA' PUG art.100 e DGR 496/17, NORMA: ART. 17.8 NTA PUG
- CODICE: FG001641, COMUNE: LUCERA, PROVINCIA: FG, DENOMINAZI: MASSERIA SAGGESE II, TIPO_SITO: VILLAGGIO, CATEGORIA: INSEDIAMENTO, FUNZIONE: ABITATIVA/RESIDENZIALE;, PERIODO: Neolitico (generico);, CLASS_PPTR: Aree a Rischio Archeologico, ID_CONDIZI: N.C., EVIDENZA: traccia da fotografia aerea, MOD_INTEGR: INTEGRAZIONE CONFORMITA' PUG art.100 e DGR 496/17, NORMA: ART. 17.8 NTA PUG
- CODICE: FG001640, COMUNE: LUCERA, PROVINCIA: FG, DENOMINAZI: MASSERIA PALMORI II, TIPO_SITO: VILLAGGIO, CATEGORIA: INSEDIAMENTO, FUNZIONE: ABITATIVA/RESIDENZIALE;, PERIODO: Neolitico (generico);, CLASS_PPTR: Aree a Rischio Archeologico, ID_CONDIZI: N.C., EVIDENZA: traccia da fotografia aerea, MOD_INTEGR: INTEGRAZIONE CONFORMITA' PUG art.100 e DGR 496/17, NORMA: ART. 17.8 NTA PUG
- CODICE: FG001639, COMUNE: LUCERA, PROVINCIA: FG, DENOMINAZI: MASSERIA PALMORI I, TIPO_SITO: VILLAGGIO, CATEGORIA: INSEDIAMENTO, FUNZIONE: ABITATIVA/RESIDENZIALE;, PERIODO: Neolitico (generico);, CLASS_PPTR: Aree a Rischio Archeologico, ID_CONDIZI: N.C., EVIDENZA: traccia da fotografia aerea, MOD_INTEGR: INTEGRAZIONE CONFORMITA' PUG art.100 e DGR 496/17, NORMA: ART. 17.8 NTA PUG
- CODICE: FG001638, COMUNE: LUCERA, PROVINCIA: FG, DENOMINAZI: MASSERIA SCHIFATA, TIPO_SITO: VILLAGGIO, CATEGORIA: INSEDIAMENTO, FUNZIONE: ABITATIVA/RESIDENZIALE;, PERIODO: Neolitico (generico);, CLASS_PPTR: Aree a Rischio Archeologico, ID_CONDIZI: N.C., EVIDENZA: traccia da fotografia aerea, MOD_INTEGR: INTEGRAZIONE CONFORMITA' PUG art.100 e DGR 496/17, NORMA: ART. 17.8 NTA PUG
- CODICE: FG001637, COMUNE: LUCERA, PROVINCIA: FG, DENOMINAZI: IL POSTICCHIO III, TIPO_SITO: VILLAGGIO, CATEGORIA: INSEDIAMENTO, FUNZIONE: ABITATIVA/RESIDENZIALE;, PERIODO: Neolitico (generico);, CLASS_PPTR: Aree a Rischio Archeologico, ID_CONDIZI: N.C., EVIDENZA: traccia da fotografia aerea, MOD_INTEGR: INTEGRAZIONE CONFORMITA' PUG art.100 e DGR 496/17, NORMA: ART. 17.8 NTA PUG
- CODICE: FG001636, COMUNE: LUCERA, PROVINCIA: FG, DENOMINAZI: IL POSTICCHIO II, TIPO_SITO: VILLAGGIO, CATEGORIA: INSEDIAMENTO, FUNZIONE: ABITATIVA/RESIDENZIALE;, PERIODO: Neolitico (generico);, CLASS_PPTR: Aree a Rischio Archeologico, ID_CONDIZI: N.C.,

EVIDENZA: traccia da fotografia aerea, MOD_INTEGR: INTEGRAZIONE CONFORMITA' PUG art.100 e DGR 496/17, NORMA: ART. 17.8 NTA PUG
- CODICE: FG001635, COMUNE: LUCERA, PROVINCIA: FG, DENOMINAZI: IL POSTICCHIO I, TIPO_SITO: VILLAGGIO, CATEGORIA: INSEDIAMENTO, FUNZIONE: ABITATIVA/RESIDENZIALE;, PERIODO: Neolitico (generico);, CLASS_PPTR: Aree a Rischio Archeologico, ID_CONDIZI: N.C., EVIDENZA: traccia da fotografia aerea, MOD_INTEGR: INTEGRAZIONE CONFORMITA' PUG art.100 e DGR 496/17, NORMA: ART. 17.8 NTA PUG
- CODICE: FG001634, COMUNE: LUCERA, PROVINCIA: FG, DENOMINAZI: MASSERIA SCORCIABOVE, TIPO_SITO: VILLAGGIO, CATEGORIA: INSEDIAMENTO, FUNZIONE: ABITATIVA/RESIDENZIALE;, PERIODO: Neolitico (generico);, CLASS_PPTR: Aree a Rischio Archeologico, ID_CONDIZI: N.C., EVIDENZA: traccia da fotografia aerea, MOD_INTEGR: INTEGRAZIONE CONFORMITA' PUG art.100 e DGR 496/17, NORMA: ART. 17.8 NTA PUG
- CODICE: FG001632, COMUNE: LUCERA, PROVINCIA: FG, DENOMINAZI: MASSERIA ACQUASALSA I, TIPO_SITO: VILLAGGIO, CATEGORIA: INSEDIAMENTO, FUNZIONE: ABITATIVA/RESIDENZIALE;, PERIODO: Neolitico (generico);, CLASS_PPTR: Aree a Rischio Archeologico, ID_CONDIZI: N.C., EVIDENZA: traccia da fotografia aerea, MOD_INTEGR: INTEGRAZIONE CONFORMITA' PUG art.100 e DGR 496/17, NORMA: ART. 17.8 NTA PUG
- CODICE: FG001627, COMUNE: LUCERA, PROVINCIA: FG, DENOMINAZI: LA MOTTICELLA, TIPO_SITO: VILLAGGIO, CATEGORIA: INSEDIAMENTO, FUNZIONE: ABITATIVA/RESIDENZIALE;, PERIODO: Neolitico (generico);, CLASS_PPTR: Aree a Rischio Archeologico, ID_CONDIZI: N.C., EVIDENZA: traccia da fotografia aerea, MOD_INTEGR: INTEGRAZIONE CONFORMITA' PUG art.100 e DGR 496/17, NORMA: ART. 17.8 NTA PUG
- COMUNE: SAN SEVERO, PROVINCIA: FG, DENOMINAZI: EOLICO SAN SEVERO - MAREMMA - MASS. PALOMBI - PODERI 208 E 212 - COMMITTENTE NOVAWIND SRL, MOD_INTEGR: art. 96 e D.G.R. n. 2436/2018, NORMA: art. 7.6.3.6 NTA PUG, NOME_COMUN: SAN SEVERO

- UCP - Paesaggi rurali
  - DENOMINAZ: Paesaggio rurale complessivo, MOD_INTEGR: INTEGRAZIONE PUG art.96 e DGR 2436/2018, NORMA: art. 7.6.3.8 N.T.A. PUG, NOME_COM: SAN SEVERO
  - DENOMINAZ: UCP-PAESAGGI RURALI COMPONENTI, MOD_INTEGR: INTEGRAZIONE PUG art. 96 e DGR 2436/2018, NORMA: art. 7.6.3.8, NOME_COM: SAN SEVERO, Sub_Paesag: 1_Alberi in filari
  - e DGR 2436/2018, NORMA: art. 7.6.3.8, NOME_COM: SAN SEVERO, Sub_Paesag: 3_Aree riforma
  - DENOMINAZ: UCP-PAESAGGI RURALI COMPONENTI, MOD_INTEGR: INTEGRAZIONE PUG art. 96 e DGR 2436/2018, NORMA: art. 7.6.3.8, NOME_COM: SAN SEVERO, Sub_Paesag: 6_Contesto del Triolo

- UCP - Strade a valenza paesaggistica
  - SP13

- UCP - Coni visuali
  - OBJECTID: 6, LOCALITA: **Castello di Lucera**, CODICE: 3, SHAPE_AREA: 53850011.2315, SHAPE_LEN: 26020.2434527, UCP_PPTR: Coni Visuali, MOD_INTEGR: INTEGRAZIONE CONFORMITA' PUG art.100 e DGR 496/17, NORMA: art. 17.19 NTA PUG, NOME_COM: LUCERA

Trattasi di beni che non sono sottoposti a tutela ai sensi della parte seconda oppure dell'articolo 136 del decreto legislativo 22 gennaio 2004, n. 42; pertanto, risulta applicabile la condizione della lettera c quater dell'art. 20, co.8, D.Lgs. n.199/2021.

Tuttavia, va segnalata la presenza, nell'area analizzata, di un **gran numero** di beni soggetti ad altri regimi di tutela, in particolare: 3 torrenti, 7 canali, 4 formazioni arbustive in evoluzione naturale, 13 segnalazioni architettoniche, una segnalazione archeologica, 27 aree a rischio archeologico, 4 paesaggi rurali, una strada a valenza paesaggistica, il cono visuale a protezione del Castello di Lucera.

Si veda in proposito la figura 1 che segue.

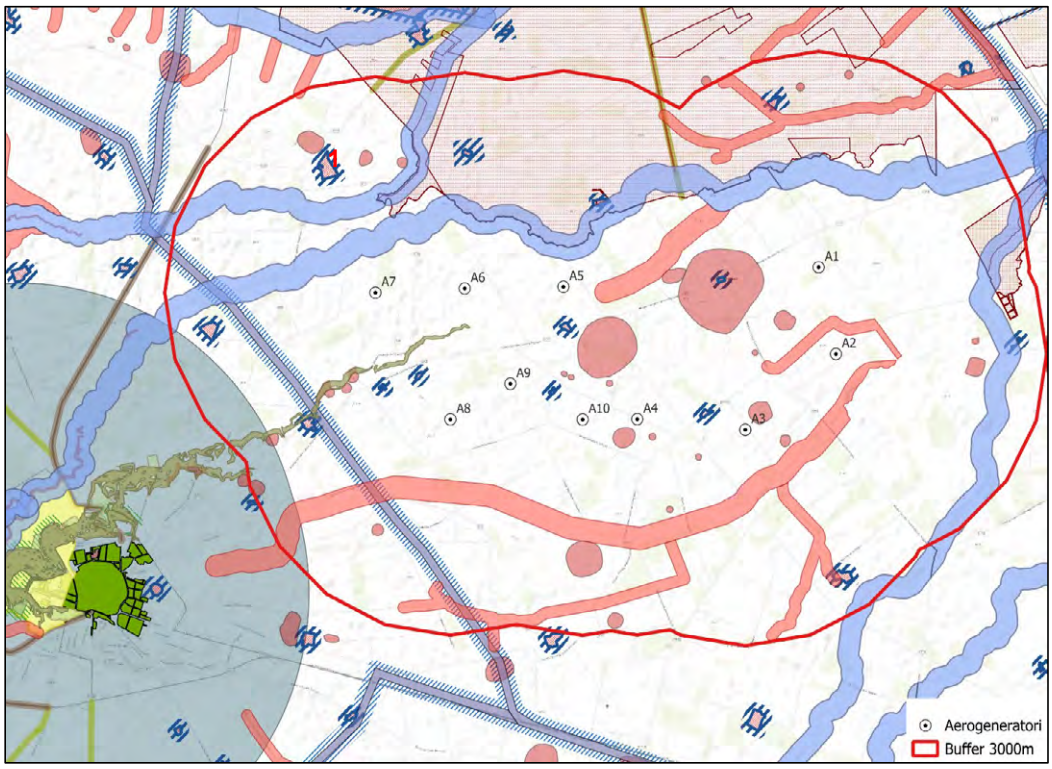

Fig. 1 - Ubicazione degli aerogeneratori rispetto alle aree sottoposte a tutela (PPTR)

Verifiche ai sensi del RR 24/2010

Come osservabile nella successiva fig. 2, molti aerogeneratore **ricadano in area *non idonea*** ai sensi del regolamento regionale n. 24 del 2010.

Più precisamente, gli aerogeneratori da A4 ad A10 ricadono nell' "area all'interno del cono visuale (10 km) **Castello di Lucera**". Gli altri aerogeneratori non ricadono in aree non idonee ai sensi del citato regolamento, ma sono comunque prossimi ad aree a rischio idrogeologico (aerogeneratori A1 ed A2) o a beni segnalati (aerogeneratore A3, Area a rischio archeologico Posta Villano, FG001645).

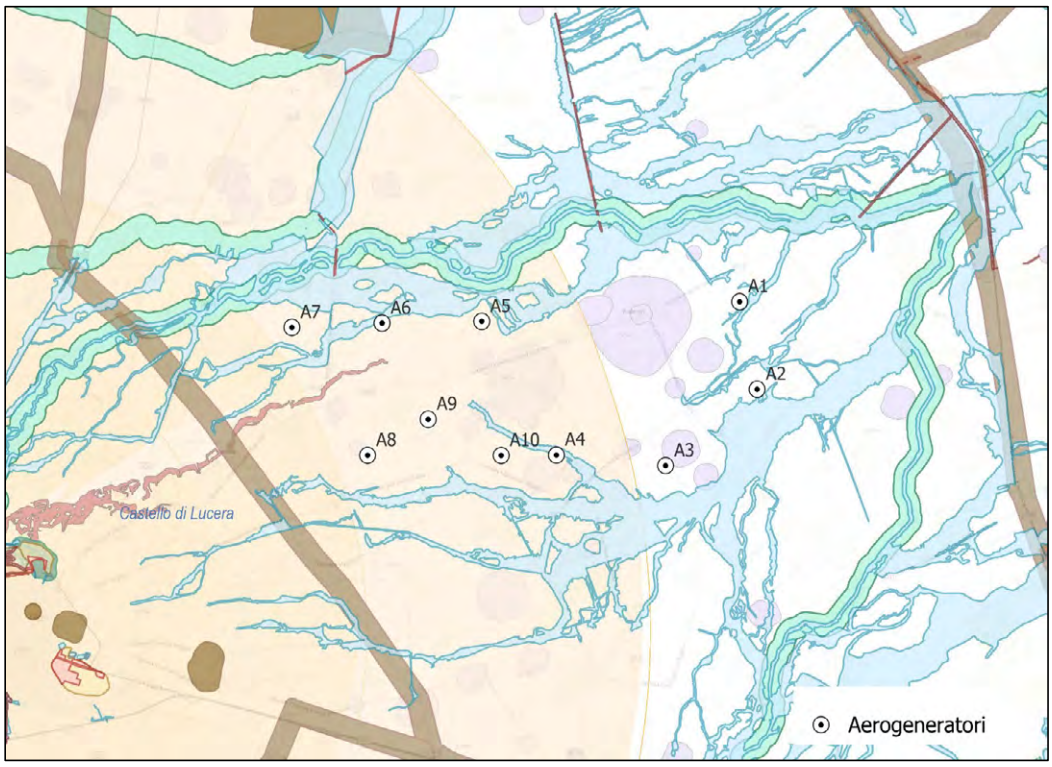

Fig. 2 - Ubicazione dell'impianto rispetto alle aree non idonee ex RR 24/2010

MODALITÀ DI INSERIMENTO DELL'IMPIANTO NEL PAESAGGIO E SUL TERRITORIO

In merito ai requisiti di corretto inserimento dell'impianto nel paesaggio e sul territorio, di cui al **punto 16 del D.M. 10-9-2010**, si evidenzia l'**assenza** dei seguenti requisiti che sono considerati, in generale, elementi per la valutazione positiva dei progetti:

a) non è comprovata con l'adesione del progettista ai sistemi di gestione della qualità (ISO 9000) e ai sistemi di gestione ambientale (ISO 14000 e/o EMAS);
b) non è prevista la valorizzazione dei potenziali energetici delle diverse risorse rinnovabili presenti nel territorio nonché della loro capacità di sostituzione delle fonti fossili.
c) non è esplicitamente documentato il ricorso a criteri progettuali volti ad ottenere il minor consumo possibile del territorio, sfruttando al meglio le risorse energetiche disponibili
d) non è previsto il riutilizzo di aree già degradate da attività antropiche;
e) assenza di integrazione dell'impianto nel contesto delle tradizioni agroalimentari locali e del paesaggio rurale, sia per quanto attiene alla sua realizzazione che al suo esercizio;
f) il progetto non riguarda la ricerca e la sperimentazione di soluzioni progettuali e componenti tecnologici innovativi,
g) assente il coinvolgimento dei cittadini in un processo di comunicazione e informazione preliminare all'autorizzazione e realizzazione degli impianti o di formazione per personale e maestranze future;

La Valutazione previsionale d'**impatto acustico** si basa su numerosi rilievi fonometrici ed individua i ricettori più prossimi, per ciascuno dei quali individua l'impatto acustico atteso. Tuttavia l'analisi esclude 3 potenziali recettori perché ritenuti disabitati o allo stato di rudere. Inoltre, l'analisi non

riporta in maniera completa la matrice delle distanze recettori-sorgenti, non consentendo di valutare la scelta dei punti di misura.

La “relazione sullo **Shadow flicker**” contiene una dotta dissertazione sul fenomeno ed è eseguita con strumenti software adeguati, dimostrando l’assenza di impatti sul gruppo di recettori selezionati (esclusivamente edifici adibiti ad “ambiente abitativo”), senza però valutare l’impatto sulle componenti dell’ambiente naturale circostante, inclusi flora, fauna, paesaggio.

OSSERVAZIONI E CONCLUSIONI

L’impianto è ubicato in area classificata come idonea ai sensi dell’art. 20 comma 8 Dlgs 199/2021, pertanto candidabile alle eventuali future semplificazioni nell’iter amministrativo. Tuttavia,

- ben 7 aerogeneratori ricadono in area non idonea all’installazione di impianti FER ai sensi del Regolamento Regionale n. 24 del 2010, in quanto ricadenti all’interno del cono visuale “Castello di Lucera”, con conseguente rilevante impatto visivo.

- Il progetto non evidenzia requisiti di corretto inserimento dell’impianto nel paesaggio e sul territorio che costituiscono elemento di valutazione positiva ai sensi DM 10-9-2010 punto 16 lettera c.

- L’analisi previsionale di impatto acustico riporta una tabella distanze incompleta, non consentendo di valutare la scelta operata per le postazioni dei rilievi fonometrici.

- Non viene valutato l’impatto acustico e dello shadow-flickering con riferimento alle componenti dell’ambiente naturale circostante.

- L’intera area circostante gli aerogeneratori è caratterizzata dalla presenza di numerosissimi beni paesaggistici ed ambientali, alcuni ubicati a breve distanza dagli aerogeneratori.

Alla luce di quanto sopra esposto si propone una valutazione non favorevole.

DETERMINAZIONE DEL DIRIGENTE SERVIZIO VIA/VINCA 7 ottobre 2024, n. 530

ID_VIA 1021 - Procedimento ex art. 19 del d. Lgs. 152/2006 s.m.i. relativo alle opere di protezione a mare del porto turistico di "Maria SS. della Libertà - Marina di Rodi"

IL DIRIGENTE DELLA STRUTTURA PROPONENTE

VISTA la L.R. 4 febbraio 1997 n.7 "*Norme in materia di organizzazione della Amministrazione Regionale*" ed in particolare gli artt. 4 e 5.
VISTA la D.G.R. 28 luglio 1998 n. 3261, avente ad oggetto "Separazione delle attività di direzione politica da quelle di gestione amministrativa. Direttiva alle strutture regionali".
VISTI gli artt. 14 e 16 del D.Lgs.30 marzo 2001, n. 165 "Norme generali sull'ordinamento del lavoro alle dipendenze delle amministrazioni pubbliche".
VISTO l'art.18 del D.Lgs. 30 giugno 2003, n. 196 "Codice in materia di protezione dei dati personali" ed il Reg. 2016/679/UE.
VISTO il D. Lgs. n. 33 del 14/03/2013 recante "Riordino della disciplina riguardante gli obblighi di pubblicità, trasparenza e diffusione delle informazioni da parte delle Pubbliche Amministrazioni";
VISTO il Decreto del Presidente della Giunta Regionale del 22 gennaio 2021 n. 22 avente oggetto Adozione Atto di Alta Organizzazione. Modello Organizzativo "MAIA 2.0";
VISTA la DGR n. 678 del 24 aprile 2021 avente ad oggetto: "Atto di Alta Organizzazione. Modello Organizzativo "MAIA 2.0". Conferimento incarichi di Direttore di Dipartimento Ambiente, Paesaggio e Qualità Urbana";
VISTA la Determina n. 75 del 10/03/2022 codice cifra 089/DIR/2022/00075 avente ad oggetto: "Atto di organizzazione interna della Sezione Autorizzazioni ambientali e servizi afferenti";
VISTA la DGR n. 1367 del 05/10/2023 avente ad oggetto "Conferimento incarico di direzione della Sezione Autorizzazioni Ambientali afferente al Dipartimento Ambiente, Paesaggio e Qualità Urbana" e la successiva sottoscrizione contrattuale avvenuta il 04/12/2023 con decorrenza in pari data;
VISTA la Determina n. 1 del 26/02/2024 Codice Cifra 013/DIR/2024/00001 del Dipartimento Personale e Organizzazione avente ad oggetto "Conferimento delle funzioni vicarie ad interim del Servizio VIA/VINCA della Sezione Autorizzazioni Ambientali afferente al Dipartimento Ambiente, Paesaggio e Qualità Urbana";
VISTA la L.R. n. 32 del 29/12/2022 "Disposizioni per la formazione del Bilancio di previsione 2023 e Bilancio pluriennale 2023-2025 della Regione Puglia (legge di stabilità regionale 2023).";
VISTA la L.R. n. 33 del 29/12/2022 "Bilancio di previsione della Regione Puglia per l'esercizio finanziario 2023 e pluriennale 2023-2025";
VISTA la D.G.R. 15 settembre 2021, n. 1466 recante l'approvazione della Strategia regionale per la parità di genere, denominata "Agenda di Genere";
VISTA la D.G.R. del 3/7/2023, n. 938 recante "D.G.R. n. 302/2022 Valutazione di impatto di genere. Sistema di gestione e di monitoraggio. Revisione degli allegati.
VISTI:

- la L. 7 agosto 1990 n.241 "*Nuove norme in materia di procedimento amministrativo e di diritto di accesso ai documenti amministrativi*" e s.m.i.;
- il D.Lgs. 3 aprile 2006 n.152 "*Norme in materia ambientale*" e s.m.i.;
- la L.R. 7 novembre 2022 n.26 "*Organizzazione e modalità di esercizio delle funzioni amministrative in materia di valutazioni e autorizzazioni ambientali*";
- la D.G.R. n. 981 del 11/07/2022 di adozione del Regolamento;
- il R.R. 27 luglio 2022, n. 7 "*Regolamento per il funzionamento della Commissione tecnica per le valutazioni ambientali*";

EVIDENZIATO che il Servizio VIA/VIncA della Sezione Autorizzazioni Ambientali della Regione Puglia, ai sensi dell'art. 23 della L.R. n. 18/2012, è Autorità Competente all'adozione del Provvedimento di Verifica di Assoggettabilità a Valutazione di Impatto Ambientale, ex art. 19 del d.lgs. 152/2006 e s.m.i.;

PREMESSO che:

- il Comune di **Rodi Garganico**, di seguito anche denominato Proponente, ha trasmesso via pec in data 20.06.2024 l'istanza di Verifica di Assoggettabilità a V.I.A. ex art. 19 del D. Lgs.152/2006 s.m.i. per il progetto di cui all'oggetto, rif. prot. n. 307903 e 307908;
- con nota prot. n. 352439 dell'11.07.2024 è stata richiesta un'integrazione documentale a perfezionamento dell'istanza;
- in data 16.07.2024 il Proponente ha trasmesso l'integrazione richiesta attraverso pec acquisita al prot. n. 360835 del 16.07.2024;
- il **Servizio VIA/VIncA della Sezione Autorizzazioni Ambientali** con nota prot. n. 370625/2024 del 22.07.2024**,** richiamate le disposizioni di cui agli artt. 7 e 8 della L. n. 241/1990 e all'art.19 comma 3 del D.Lgs 152/2006, ha comunicato a tutte le Amministrazioni e agli Enti interessati, l'avvenuta pubblicazione della documentazione progettuale, a corredo dell'istanza, sul Portale Ambientale della Regione Puglia e l'avvio del procedimento amministrativo in epigrafe. Nella stessa nota il Servizio VIA/ VIncA ha invitato, ai sensi dell'art. 19 c.4 del D.Lgs. 152/2006, "*chiunque abbia interesse*", previa presa visione dello studio preliminare ambientale e della documentazione a corredo dell'istanza pubblicata sul Portale Ambientale della Regione Puglia, a presentare le proprie osservazioni, nonché, tutte le Amministrazioni ed Enti interessati, coinvolti nel procedimento, a trasmettere i propri pareri/contributi istruttori;
- il **MIC - SABAP per BAT e FG** ha trasmesso il proprio contributo istruttorio, acquisito al proto. n. 384772 del 29.07.2024;
- il **SERVIZIO OSSERVATORIO E PIANIFICAZIONE PAESAGGISTICA**, con prot. n. 469237 del 27/09/2024, ha trasmesso il proprio contributo istruttorio;
- il **Servizio VIA/VIncA,** esaminata la documentazione, valutati gli studi trasmessi dal Proponente ha redatto la propria istruttoria tecnica dalla quale emerge che il progetto possa portare impatti globalmente positivi e che quindi **non debba essere sottoposto alla procedura di VIA,** purché il Proponente provveda ad attuare tutte le misure esposte nello Studio Preliminare Ambientale e ottemperi alle prescrizioni contenute nell'**Allegato 2** del presente provvedimento.

DATO ATTO che:

- tutta la documentazione afferente al procedimento amministrativo è conservata agli atti della Sezione Autorizzazioni Ambientali;
- che ai sensi e per gli effetti dell'art. 24 co. 3 del TUA "*Tutta la documentazione afferente al procedimento, nonché i risultati delle consultazioni svolte, le informazioni raccolte, le osservazioni e i pareri*" sono stati "*tempestivamente pubblicati*" sul sito web "Il Portale Ambientale della Regione Puglia" come da date ivi riportate;

Richiamate le disposizioni di cui:

- all'art.5 co.1 lett. m) del D.lgs. n. 152/2006 e s.m.i.: "*verifica di assoggettabilità a VIA di un progetto: la verifica attivata allo scopo di valutare, ove previsto, se un progetto determina potenziali impatti ambientali significativi e negativi e deve essere quindi sottoposto al procedimento di VIA secondo le disposizioni di cui al Titolo III della parte seconda del presente decreto"*;
- all'art.19 co.5 del D.lgs. n. 152/2006 e s.m.i.: *"L'autorità competente, sulla base dei criteri di cui all'allegato V alla parte seconda del presente decreto, tenuto conto delle osservazioni pervenute e, se del caso, dei risultati di eventuali altre valutazioni degli effetti sull'ambiente effettuate in base ad altre pertinenti normative europee, nazionali o regionali, verifica se il progetto ha possibili ulteriori impatti ambientali significativi.";*
- all'art.5 co.1 della L.r. 26/2022: "*Al procedimento di verifica di assoggettabilità a VIA si applicano le disposizioni contenute nell'articolo 19 del d.lgs 152/2006 e relative disposizioni attuative";*

VISTI:

- le scansioni procedimentali svolte per il procedimento ID VIA 842 in epigrafe e valutata la documentazione progettuale trasmessa dal Proponente;
- i pareri dei soggetti con competenza ambientale acquisti agli atti del procedimento di verifica di assoggettabilità a VIA, ai sensi dell'art. 19 del D.lgs. n. 152/2006 s.m.i.;
- l'attività istruttoria svolta dal Servizio VIA/VIncA della Regione Puglia;

RITENUTO che, attese le scansioni procedimentali svolte, valutata la documentazione progettuale trasmessa dal Proponente, sulla scorta dell'Istruttoria tecnica del Servizio VIA/VINCA, **sussistano** i presupposti per procedere alla conclusione del procedimento ex art. 19 del D.Lgs. 152/2006 e ss.mm.ii. del progetto identificato dal codice ID VIA 1021 relativo alle **Opere di protezione a mare del porto turistico di "Maria SS. della Libertà – Marina di Rodi"** proposte dal Comune di Rodi Garganico

Verifica ai sensi del Regolamento 2016/679/UE e del D.lgs. 196/2003 e s.m.i.
come modificato dal D.lgs. n. 101/2018
Garanzia della riservatezza

La pubblicazione dell'atto all'albo, salve le garanzie previste dalla L. 241/90 e s.m.i. in tema di accesso ai documenti amministrativi, avviene nel rispetto della tutela della riservatezza dei cittadini, secondo quanto disposto dal D.Lgs. 196/2003, come modificato dal D. Lgs. n. 101/2018, in materia di protezione dei dati personali, nonché dal vigente Regolamento Regionale n. 5/2006 per il trattamento dei dati sensibili e giudiziari.
Ai fini della pubblicazione legale, l'atto destinato alla pubblicazione è redatto in modo da evitare la diffusione di dati personali identificativi non necessari, ovvero il riferimento a dati sensibili. Qualora tali dati fossero indispensabili per l'adozione dell'atto, essi sono trasferiti in documenti separati esplicitamente richiamati.
Non ricorrono gli obblighi di cui agli artt. 26 e 27 del D.lgs. 14 marzo 2013 n. 33.

Copertura finanziaria ai sensi della L.R. 28/2001 e s.m.i. e del D.Lgs.vo 118/2011 e s.m.i.

Il presente provvedimento non comporta implicazioni di natura finanziaria sia di entrata che di spesa e dallo stesso non deriva alcun onere a carico del bilancio regionale.

DETERMINA

Di prendere atto di quanto espresso in narrativa, che costituisce parte integrante e sostanziale del presente atto e che qui si intende integralmente riportato.

- **di escludere dalla procedura di Valutazione di Impatto Ambientale**, sulla scorta dell'istruttoria tecnico amministrativa del Servizio VIA/VIncA, il progetto relativo alle **Opere di protezione a mare del porto turistico di "Maria SS. della Libertà – Marina di Rodi"** proposte dal Comune di Rodi Garganico, che ha trasmesso via pec in data 20.06.2024 l'istanza di Verifica di Assoggettabilità a V.I.A. ex art. 19 del D. Lgs.152/2006 s.m.i. per il progetto di cui all'oggetto, rif. prot. n. 307903 e 307908, identificativo IDVIA 1021;
- **di subordinare l'efficacia del giudizio di compatibilità ambientale** al rispetto delle indicazioni/informazioni/specifiche progettuali contenute nella documentazione acquisita agli atti del procedimento in epigrafe, cui è riferita la presente determinazione;
- **di subordinare l'efficacia del presente provvedimento al rispetto delle condizioni ambientali** riportate nell'allegato 2 "*Quadro delle Condizioni Ambientali*" alla presente Determinazione, la cui verifica di ottemperanza dovrà essere valutata e verificata - per quanto di propria competenza, ai sensi e per gli effetti dell'art.28 del 152/2006 e smi - dagli Enti ivi indicati per ciascuna prescrizione, che informeranno tempestivamente degli esiti della verifica, nonché per quanto previsto dalla vigente normativa, il Servizio VIA/VIncA della Sezione Autorizzazioni Ambientali della Regione Puglia;
- **di porre** a carico del Proponente l'onere di fornire espressa, puntuale e tempestiva evidenza alle Autorità competenti e agli Enti coinvolti nel procedimento del rispetto di tutte le prescrizioni, condizioni e precisazioni richiamate nel presente provvedimento e relativi allegati, espresse dai soggetti intervenuti;
- **di prescrivere** che il Proponente comunichi la data di avvio delle attività valutate con il presente atto a tutti gli Enti coinvolti nell'ambito del procedimento;

- **di stabilire** che il Proponente dovrà dimostrare la conformità delle opere realizzate e delle relative modalità di esecuzione alla proposta progettuale approvata, anche attraverso acquisizioni fotografiche che ne attestino tutte le fasi di realizzazione. La relativa documentazione prodotta, a firma di tecnico abilitato, dovrà essere trasmessa, per tutte le opere previste in progetto al Servizio VIA/VIncA della Regione Puglia e a tutte le Amministrazioni competenti e coinvolte nel procedimento per la verifica di coerenza con quanto assentito;
- **di stabilire** che il presente provvedimento:
    - è condizionato alla legittimità dei provvedimenti e degli atti amministrativi connessi e presupposti, di competenza di altri Enti pubblici a ciò preposti;
    - fa salve, e quindi non comprende, le ulteriori prescrizioni, integrazioni o modificazioni relative ai successivi livelli di progettazione eventualmente introdotte dagli Enti competenti al rilascio di pareri e/o autorizzazioni per norma previsti, anche successivamente all'adozione del presente provvedimento, purché con lo stesso dichiarate compatibili dall'ente deputato al rilascio del titolo abilitativo finale;
    - fa salve, e quindi non comprende, le ulteriori prescrizioni relative alla fase di esercizio introdotte dagli Enti competenti al rilascio di atti autorizzativi, comunque denominati, per norma previsti, anche successivamente all'adozione del presente provvedimento, purché con lo stesso dichiarate compatibili dall'ente deputato al rilascio del titolo autorizzativo;
    - fa salve, e quindi non comprende, le ulteriori autorizzazioni, intese, concessioni, licenze, pareri, nulla osta e assensi in tema di patrimonio culturale e paesaggistico;
    - fa salve, e quindi non comprende, le ulteriori autorizzazioni, intese, concessioni, licenze, pareri, nulla osta e assensi necessari per la realizzazione ed esercizio dell'intervento;
    - fa salve, e quindi non comprende, le previsioni di cui all'art.25 del D.Lgs. 50/2016 e degli articoli 96 e 97 del D.Lgs. 163/2006 e smi.
- **di dare atto** che costituiscono parte integrante del presente provvedimento i seguenti allegati:
    - Allegato 1: *"Istruttoria del Servizio VIA/VIncA".*
    - *Allegato 2: "Quadro delle condizioni ambientali"*
- **di dichiarare** il presente provvedimento immediatamente esecutivo;
- **di notificare** il presente provvedimento a cura della Sezione Autorizzazioni Ambientali:

Comune di Rodi Garganico – protocollo@pec.comune.rodigarganico.fg.it

- **di trasmettere** il presente provvedimento, a cura della Sezione Autorizzazioni Ambientali, agli Enti interessati coinvolti nel procedimento di che trattasi.

Il presente provvedimento:

a. è pubblicato all'Albo online del sito della Regione Puglia ai sensi del comma 3 art. 20 DPGR n. 22/2021;
b. è depositato nel sistema regionale di archiviazione Diogene, secondo le modalità di cui al punto 9 delle Linee guida per la gestione degli atti Dirigenziali come documenti originali informatici con il sistema CIFRA2;
c. è trasmesso al Segretariato della Giunta Regionale, ai sensi dell'art. 6 comma 5 della L.R. n.7/97 e del Decreto del Presidente della G.R. n. 443/2015;
d. è pubblicato sul sito ufficiale della Regione Puglia, www.regione.puglia.it, Sezione Trasparenza, Provvedimenti Dirigenti;
e. è pubblicato sul BURP.

Ai sensi dell'art. 3 comma 4 della L. n. 241/90 e s.m.i, avverso il presente provvedimento potrà essere presentato ricorso giurisdizionale al Tribunale Amministrativo Regionale entro 60 giorni (sessanta) dalla data di notifica dello stesso, ovvero ricorso straordinario al Presidente della Repubblica entro 120 (centoventi) giorni.

ALLEGATI INTEGRANTI

Documento - Impronta (SHA256)
IDVIA_1021_All.1_Istruttoria_signed_signed_signed.pdf - acd1b90acaf985c4b042ec8ad1d31092770e08c7b99ee0ec8c490c8b1eb5a422
IDVIA_1021_All.2_Quadro delle condizioni Ambientali_signed_signed_signed.pdf - 2dfd20fb1dd2b1f138bb9d2504f768e0fae40a57f37b7059a52afabee50c87c9
2024_Rodi - 8672_RODI GARGANICO (FG) ID_VIA 1021 - Opere di protezione a mare del porto turistico - PARERE assogg. VIA.pdf - 12b53ac532d0eda7c74b2456136e6bbca9c6f455bb03e94994303d636b76c2b4
VIA_1021_VerifAss_Rodi Garganico_signed_signed.pdf - f0e4867d85ca7f88243e5d31b1b7b3f367464b3161bcd4b470bb9f2a64c17854

Il presente Provvedimento è direttamente esecutivo.

Firmato digitalmente da:

E.Q. Supporto Istruttorio VIA e gestione informatica di strumenti di Sezione (db, web, ecc.)
Paolo Perrone

E.Q. Supporto istruttorio alle procedure VINCA con particolare riferimento all'ambiente marino-costiero
Serena Felline

Dirigente ad interim del Servizio Via Vinca
Giuseppe Angelini

REGIONE PUGLIA

DIPARTIMENTO AMBIENTE, PAESAGGIO E QUALITÀ URBANA
SEZIONE AUTORIZZAZIONI AMBIENTALI
SERVIZIO VIA VINCA

ID_VIA 1021
Procedimento ex art. 19 del d. Lgs. 152/2006 s.m.i. relativo alle Opere di protezione a mare del porto turistico di "Maria SS. della Libertà – Marina di Rodi"

Istruttoria Tecnica del Servizio VIA/VIncA

Sommario

1. Premessa 2
2. Descrizione dello stato di progetto 2
3. Inquadramento vincolistico 4
3.1 Vincoli SIC (Siti Interesse Comunitario) / ZPS (Zone Protezione Speciale) 4
3.2 Piano Paesaggistico Territoriale Regionale 5
3.3 Piano Regolatore Generale (PRG) 5
3.4 Piano Stralcio Assetto Idrogeologico (PAI) 5
3.5 Piano Regionale Delle Coste (PRC) 6
3.6 Piano Territoriale Di Coordinamento Provinciale (PTCP) 7
4. Descrizione dei principali impatti generati 7
4.1 Componente SOCIO-ECONOMICA 7
3.2 Componente SALUTE PUBBLICA 8
4.3 Componenti ATMOSFERA e RUMORE 8
4.4 Componente SUOLO-SOTTOSUOLO 8
4.5 Componente ACQUE SUPERFICIALI 9
4.6 Componente ACQUE SOTTERRANEE 9
4.7 Componente SISTEMA FLORISTICO MARINO 9
4.8 Componente FAUNA E FLORA MARINA 9
4.9 Componente ECOSISTEMI 10
4.10 Componente ANTROPICA E STORICO CULTURALE 10
4.11 Cumulo con altri progetti esistenti e/o approvati 10
5. Considerazioni finali 10
6. Parere istruttorio 11

1. Premessa

L'istanza in oggetto richiede la verifica di assoggettabilità alla valutazione di impatto ambientale, ex art. 19 del D. Lgs. 152/06 e s.m.i. per le OPERE DI PROTEZIONE A MARE DEL PORTO TURISTICO DI"MARIA SS. DELLA LIBERTA'- MARINA DI RODI", sito in agro di RODI GARGANICO, Località MARINA DI RODI.
Il progetto, proposto dal Comune di Rodi Garganico (Prov. Di Foggia), con sede legale in Rodi Garganico, C.A.P. 71012, è riconducibile alla tipologia di opere inclusa negli allegati alla parte seconda del D.Lgs. 152/2006 ss.mm.ii., differenti dal p.to ag) dell'Allegato III, e precisamente all'allegato IV alla parte seconda del citato decreto al p.to 7 lett. n) "opere costiere destinate a combattere l'erosione e lavori marittimi volti a modificare la costa, mediante la costruzione di dighe, moli ed altri lavori di difesa del mare".

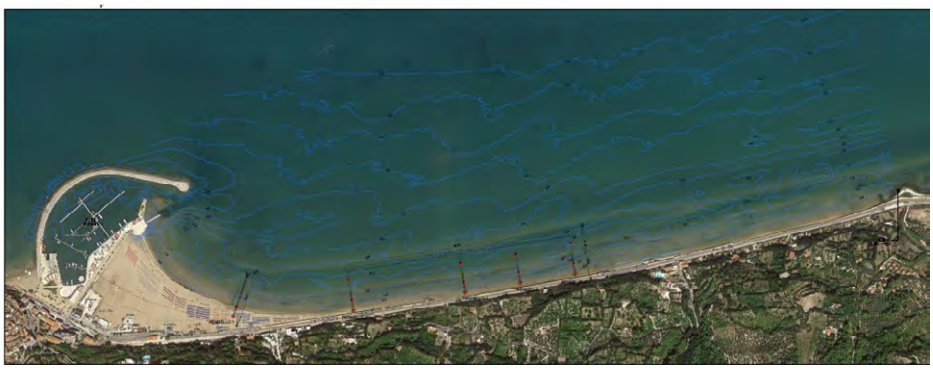

Ortofoto dell'area di intervento

Il tratto di litorale oggetto di intervento di difesa rigida è quello a levante del porto di Rodi Garganico e si estende sino in corrispondenza dell'inizio dell'allargamento stradale ove è posto il lido/ristorante "La Bussola", in particolare poco più a ponente del limite dell'area in concessione demaniale. Il tratto di litorale oggetto dell'intervento ha una lunghezza pari a 1050 m circa.

Il progetto prevede la realizzazione di un intervento rigido di difesa, eventualmente da considerare congiunto ad un intervento di ripascimento con i sedimenti dragati nell'ambito di altro appalto, distinto da quello che interesserà il presente PFET. In tal caso, si otterrà un ripascimento protetto.

2. Descrizione dello stato di progetto

La condizione attuale del litorale è stata riassunta nella Relazione Generale come segue:

- notevoli volumi di sedimento si accumulano in tempi veloci presso il molo di levante del porto;
- le spiagge a levante del molo presentano una spiaggia emersa di ampiezza pari solo a pochi metri e l'infrastruttura stradale e ferroviaria è direttamente interessata dall'azione del moto ondoso;
- il trasporto potenziale litoraneo netto è diretto verso levante, dunque dal porto verso San Menaio;
- il sedimento accumulatosi in corrispondenza del molo di levante è il risultato del trasporto litoraneo da Est verso Ovest, indotto dal moto ondoso proveniente da Est;
- il ridosso creato dal porto rispetto al moto ondoso proveniente da N-N-W non permette al sedimento accumulatosi in corrispondenza del molo di levante di essere ridistribuito lungo il litorale che si sviluppa verso San Menaio.

L'intervento si compone delle seguenti opere:

Realizzazione di 5 pennelli (la numerazione segue la posizione da ponente verso levante)

- pennello no. 1: posto a levante del porto, è lungo 120 m, è realizzato con massi di cava provenienti da cava di prestito a terra ed ha andamento perpendicolare all'attuale linea di riva. Esso è del tipo emerso (quota della cresta + 0,50 m rispetto al l.m.m.) e presenta una testata con tratto biforcato (ciascuna biforcazione è lunga 15 m). Dunque, complessivamente, il pennello no. 1 è lungo 135 m circa;
- pennelli da no. 2 a no. 5: ciascun pennello ha lunghezza complessiva pari a 110 m, è realizzato con massi di cava provenienti da cava di prestito a terra ed ha andamento perpendicolare all'attuale linea di riva. A partire dalla linea di riva, per i primi 50 m, il pennello è emerso (quota della cresta + 0,50 m rispetto al l.m.m.); per i restanti 60 m, il pennello è sommerso (con cresta sommergenza pari a - 0,3 m rispetto al l.m.m.).

Tutti i pennelli saranno realizzati con massi naturali da cava di prestito a terra del peso singolo di 500÷1000 kg. Le testate dei 5 pennelli raggiungono la profondità massima di 2,5 m circa rispettivamente (sulla base del rilievo batimetrico del 2017).

I pennelli dovrebbero stabilizzare il sedimento soggetto a trasporto litoraneo, riducendo l'azione del trasporto longitudinale indotto dal moto ondoso, soprattutto per i sedimenti che ricadono nelle celle che i pennelli formano con la presenza della diga a scogliera frangiflutti di tipo sommerso.

Realizzazione di una diga a scogliera frangiflutti sommersa

È prevista la realizzazione di una diga a scogliera frangiflutti sommersa lunga 675 m circa che congiunge le testate dei pennelli no 2, 3 ,4 e 5. La diga di difesa sarà a scogliera distanziata con sommità sommersa a circa 30 cm sotto il livello medio mare (l.m.m.), la cui funzione difensiva consiste nell'indurre a frangimento le onde più alte aventi maggiore energia erosiva. La larghezza della berma è pari a 12 m.
La barriera avrà andamento rettilineo e pressoché parallelo alla linea di riva; sarà imbasata su fondali variabili tra – 2,0 m e - 2,5 m rispetto al l.m.m.; i massi di mantellata avranno il peso di 750÷1000 kg (come desunto dal calcolo). Si tratta di una scogliera sommersa che lascerà tracimare solo parte delle onde di burrasca, notoriamente a carattere erosivo.



Inquadramento e localizzazione geografica dell'area di intervento

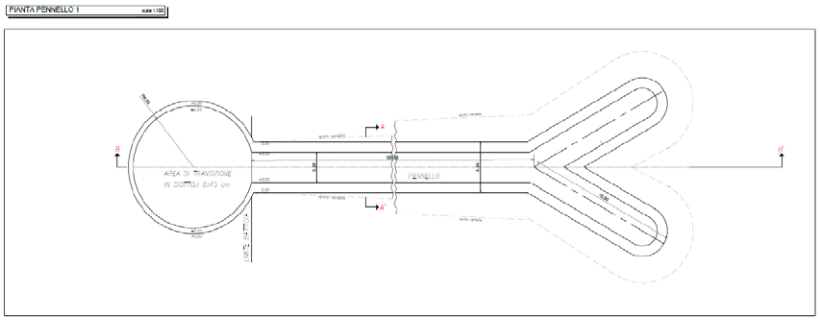

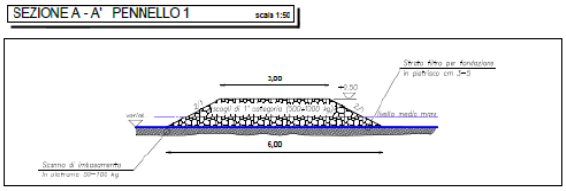



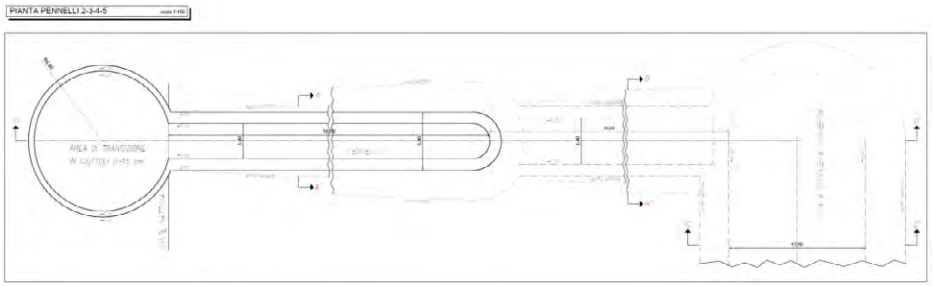

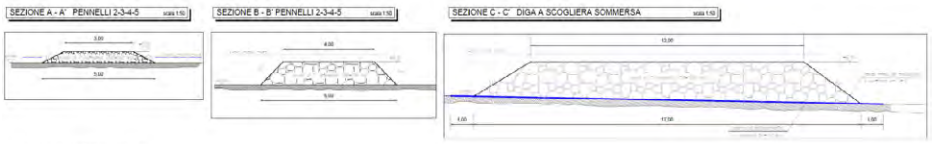

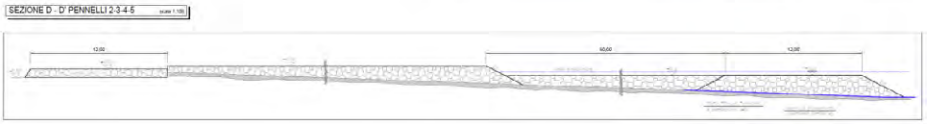

3. Inquadramento vincolistico

All'interno dello studio preliminare ambientale è stata effettuata una verifica della localizzazione dell'impianto rispetto al sistema di pianificazione e programmazione territoriale e settoriale vigenti a pieno titolo o vigenti in regime di salvaguardia. Sono stati pertanto analizzati i vincoli territoriali, ambientali e paesaggistici. Di seguito si riporta una sintesi di quanto analizzato e verificato.

3.1 Vincoli SIC (Siti Interesse Comunitario) / ZPS (Zone Protezione Speciale)

L'area su cui insisterà l'opera non ricade in alcuna area inserita nell'elenco dei siti proposti di importanza comunitaria (pSIC) individuati ai sensi della Direttiva habitat 92/43/CEE inerente alla conservazione degli habitat naturali e seminaturali. Dallo SPA, le aree naturali protette più vicine sono al sito di progetto:

- SIC "Isola e Lago di Varano IT9110001", da cui dista circa 6 km;
- SIC "Pineta Marzini -IT9110016 "da cui dista circa 5 km;
- SIC "Foresta Umbra -IT9110004, da cui dista 4 km;
- ZPS "Laghi di Lesina e Varano IT9110037" da cui dista 6 km.

In base a tali distanze sono ritenuti nulli gli impatti delle attività sugli habitat tutelati, tenuto anche conto che riguardano esclusivamente habitat terrestri.

3.2 Piano Paesaggistico Territoriale Regionale

Come dichiarato in progetto l'area di intervento è compresa nelle seguenti componenti paesaggistiche:

- Vincolo Idrogeologico (Componenti Idrologiche)

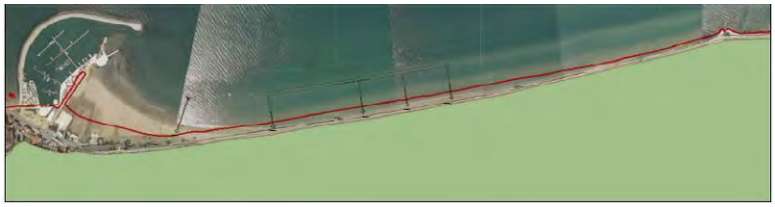

- Aree Protette (Parco Nazionale del Gargano)

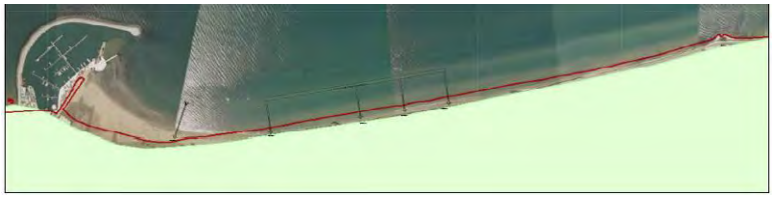

- Aree di notevole interesse pubblico



3.3 Piano Regolatore Generale (PRG)

L'area interessata è classificata genericamente area demaniale sulla quale far valere norme e condizioni del Codice della Navigazione in base allo strumento urbanistico vigente del Comune di Rodi Garganico.
In particolare, il P.R.G. non attribuisce funzioni urbanistiche, pertanto il proponente ritiene compatibile l'intervento con le norme del Piano stesso.

3.4 Piano Stralcio Assetto Idrogeologico (PAI)

Il proponente ha allegato al progetto l'elaborato grafico denominato "Inquadramento Tecnico – Giuridico" nel quale si riporta l'ubicazione dell'intervento di progetto rispetto alle perimetrazioni disposte dal PAI e aggiornate al 27.02.2017. È stato evidenziato che l'intervento ricade in area ad alta pericolosità idraulica (AP), esso rientra tra gli interventi di sistemazione ambientale di cui all'art. 7 comma 1 lett. i), ai sensi del comma 2 del medesimo articolo, l'intervento necessita di redazione di uno studio di

compatibilità idrologica ed idraulica e conseguente parere dell'Autorità di Bacino Distrettuale Meridionale Sede Puglia.
L'area di progetto rientra nella parzialmente in aree perimetrate a pericolosità idraulica alta (AP) e definita a rischio molto elevato (R4), in rosso le opere marittime in progetto.



3.5 Piano Regionale Delle Coste (PRC)

Il proponente rileva che Rodi Garganico ricade nella Subunità fisiografica 4.1.1 che ha origine in Molise in corrispondenza del molo sopraflutto del porto di Termoli, da cui si diparte il tratto di costa extraregionale che termina in corrispondenza della foce del fiume Saccione. La SubUnità si sviluppa fino a Peschici, per una lunghezza, nel territorio pugliese, di 103.1 Km. Il tratto di litorale di competenza di Rodi Garganico ha estensione pari a 10 km circa. Secondo quanto definito dal PRC il tratto a Ovest del porto è considerato con sensibilità media e criticità bassa. Osservando lo stato dei luoghi in proponente ritiene necessaria una revisione della classificazione. Nel 2010, la Regione Puglia si è anche dotata di uno strumento denominato "Studi propedeutici per la predisposizione del Piano Stralcio della Dinamica delle Coste", allo scopo si cita l'ALLEGATO 3.1" Individuazione di strutture di mitigazione del rischio (ambientalmente compatibili per le coste basse) per ciascuna Unità Fisiografica", meglio noto come "*Linee guida per la difesa delle coste basse*". Il proponente evidenzia che mettendo a confronto le posizioni della linea di riva ricavate dai più recenti riferimenti cartografici disponibili mostra come il litorale sia soggetto a processi erosivi.
Inoltre, scrive che, intorno agli anni '70, nel tratto Rodi Garganico-San Menaio (Vico del Gargano) si è verificato un arretramento della linea di riva intorno agli anni '70 quando, per effetto dell'allargamento della strada litoranea, e per la generalizzata antropizzazione della costa, si è verificato l'arretramento di una decina di metri della linea di riva. Più verosimilmente, la sede stradale è stata realizzata con l'occupazione di parte dell'arenile. Dalle linee guida del 2010 risulta che la recente costruzione (2009) delle opere foranee del nuovo porto turistico ha determinato un sensibile accumulo di sedimenti a ridosso del molo di levante e un'erosione della linea di riva subito a levante; si rileva la possibilità che tale accumulo continui ad aumentare col rischio di determinare infine l'interrimento, dell'imboccatura portuale e del bacino interno, in aggiunta alla variazione sensibile dell'orientamento della linea di riva.

Le Linee Guida per la difesa delle coste recitano: Per il tratto in esame non si riscontra la possibilità di suggerire alcun tipo specifico di intervento di protezione, in attesa dello sviluppo marcato degli effetti sul litorale dovuti al nuovo porto di Rodi. *Occorre, tuttavia, effettuare un'adeguata gestione del litorale a levante del nuovo Porto Turistico di Rodi Garganico dove dovranno essere dragati i sedimenti che si accumulano a ridosso del molo ridistribuendoli a levante dove, come si è detto, si stanno manifestando criticità.* Ne consegue una indispensabile l'attività di monitoraggio, avviata con il POR Puglia 2000 – 2006. *L'attività di monitoraggio costituirà altresì un valido ausilio anche ai fini della valutazione di future misure di mitigazione dei fenomeni erosivi, il cui eventuale impiego dovrà sempre essere preceduto da idonei studi, anche a mezzo dell'impiego di modelli fisici e/o numerici, volti ad indagare l'effetto prodotto dalle opere sulla dinamica del tratto.*
Il proponente considera congruente l'opera con le misure di mitigazione indicate dalle linee guida della Regione Puglia.

3.6 Piano Territoriale Di Coordinamento Provinciale (PTCP)

Come riferito dal proponente, Il Piano Territoriale di Coordinamento della Provincia di Foggia si configura quale documento di carattere conoscitivo e tecnico-operativo mediante il quale predisporre un programma d'interventi finalizzato alla conservazione, difesa e valorizzazione del territorio provinciale e alla corretta gestione delle risorse idriche.
In merito ai fenomeni di arretramento della linea di costa, il PTCP identifica a Rodi Garganico, nella tav.A1, un lungo tratto a ovest del centro urbano (fra Punta Cucchiara e località La Ripa) e due tratti più brevi (il primo, non più attuale, in corrispondenza del porto turistico, l'altro in località Molino a Mare), raccomandando all'art. II.25 delle NTA:

- il ripascimento artificiale delle spiagge con tecniche morbide, possibilmente di dragaggio da mare profondo e con protezioni radenti;
- la ricostituzione dell'apparato morfologico e vegetazionale delle dune e del loro scambio solido con le spiagge sommerse;
- il ripristino e/o il consolidamento di boschi litoranei, ovvero di filari arborei o di siepi arbustive, con l'utilizzo di esemplari di specie vegetazionali alofile autoctone;
- l'eliminazione delle opere che impediscono il trascinamento marino sotto costa.

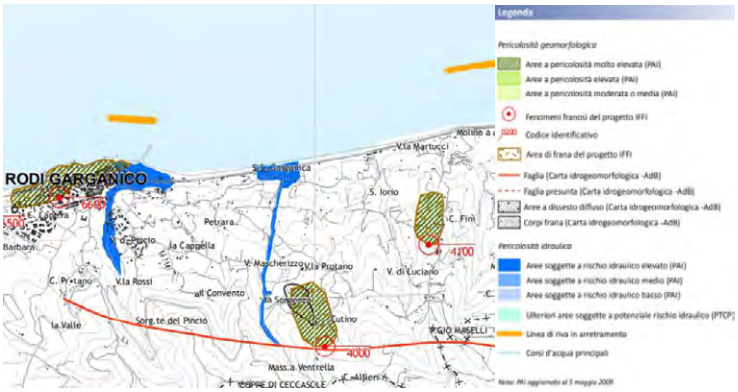

Stralcio Tav.A1 "Tutela dell'integrità fisica del territorio" - PTCP Foggia

Viene, altresì, specificato che tali raccomandazioni definite nel PTCP, non tengono conto della realizzazione del Porto Turistico di Rodi Garganico" Marina Maria SS. della Libera" (come è facilmente evidenziato dallo stralcio della cartografia riportata in figura) né della rapidità con la quale si sono manifestati i processi erosivi e l'insabbiamento dell'avamporto e dell'area posta a ridosso del molo del sottoflutto, confermando l'esistenza di un sistema costiero in continua evoluzione.
Pertanto, sembrerebbe fallimentare l'esperienza già attuata dopo la realizzazione del porto turistico del ripascimento morbido, senza la coesistenza di adeguate opere rigide (pennelli e frangiflutti). Le tecniche di ripascimento morbido, se non accompagnate da opere di protezione rigide si dimostrano inefficaci.

4. Descrizione dei principali impatti generati

4.1 Componente SOCIO-ECONOMICA

Il proponente individua come probabile impatto sulla componente Socio-Economica per i residenti quello derivante dal traffico pesante degli automezzi durante la fase di trasporto dei blocchi lapidei dalle cave di Apricena all'area di progetto, circostanza, scrive, già verificatosi in occasione di altre opere a mare pregresse.

Allo scopo di limitare tale impatto ritenuto negativo in fase di cantiere, il proponente prevede una sospensione dei lavori durante la stagione turistica.
Si prevede, invece, un impatto positivo nella fase di esercizio, poiché per l'effetto della riformazione del sedime di spiaggia ne beneficia l'attività balneare; ne consegue un probabile aumento della occupazione.

3.2 Componente SALUTE PUBBLICA

Il proponente prevede impatti diretti e/o indiretti negativi solo in fase di cantiere.
In fase di cantiere è previsto un significativo aumento del traffico di mezzi pesanti nel centro urbano e il rumore dovuto all'utilizzo di macchinari. La produzione di polveri e, comunque, di inquinanti provenienti dall'utilizzo di macchine, data la temporaneità della fase di cantiere, determineranno lievi situazioni di impatto tali da non nuocere alla salute pubblica. Non si prevedono rischi eco-tossicologici, nonché processi di dispersione e/o diffusione di particolari sostanze inquinanti sul sistema ambientale e/o nella catena alimentare. Il proponente non rileva alcun fattore di rischio riveniente dalle possibili condizioni di esposizione della comunità e delle relative aree coinvolte, attesa la totale inesistenza, per l'opera in progetto, di produzione di particolari sostanze inquinanti che potrebbero comportare rischi per la salute pubblica. A parere del proponente, la proposta progettuale non produrrà impatti diretti e/o indiretti di valenza significativa, fatti salvi gli standard ed i criteri per la prevenzione dei rischi sui luoghi di lavoro, di conseguenza non prevede particolari misure di mitigazione e/o compensazione. Per la porzione di territorio oggetto dell'intervento. In fase di esercizio si prevede un impatto positivo sulla salute.
Le opere di difesa saranno costituite da massi di cava provenienti da cava di prestito a terra. Si evidenzia la mancanza di uno studio atto a valutare la compatibilità e l'innocuità ambientale dei materiali geologici inorganici selezionati ai sensi di quanto previsto dall'art. 109 comma 1 lettera b del D.lgs 152/2006 e ss.mm.ii..
Lo SPA presentato dal proponente ha preso in considerazione esclusivamente gli impatti derivanti in fase di cantiere dall'aumento del traffico di mezzi pesanti per la realizzazione della posa in opera dei pannelli e della diga.
Si fa presente che la presenza di diga e pennelli potrebbe rappresentare un substrato idoneo alla crescita della microalga *Ostreopsis ovata*, specie bentonica che predilige substrati rocciosi con macroalghe, difficilmente rilevata in aree esclusivamente sabbiose.
Siti protetti e poco profondi quali baie semichiuse, insenature, zone retrostanti barriere frangiflutti sono maggiormente a rischio e presentano tipicamente abbondanze più elevate che siti esposti al moto ondoso, a causa dello scarso idrodinamismo.
Eventuali fioriture di quest'alga potrebbero innescare fenomeni di malessere nei bagnanti e nelle persone che stazionano lungo il litorale indotti dalla tossina prodotta da *O. ovata* e veicolata dall'aerosol marino.

4.3 Componenti ATMOSFERA e RUMORE

Le componenti atmosfera e rumore non sono trattate approfonditamente in termini di possibili effetti sulla popolazione, si descrive in modo generico la fase di utilizzo mezzi, in progetto tali mezzi non vengono specificati.
Data la tipologia di intervento l'impatto che ne potrebbe derivare può essere considerato residuale, anche alla luce del fatto che sarà eseguito in un'area urbanizzata; si suggerisce, comunque, di prendere in considerazione almeno le misure di mitigazione basilari: impiego di mezzi omologati rispetto ai limiti di emissione stabiliti dalla norma, evitare di tenere i mezzi accesi e similari.

4.4 Componente SUOLO-SOTTOSUOLO

Il proponente si prefigge l'obiettivo di ricostituire in modo permanente il sedime sabbioso in un contesto seminaturale; conseguentemente, l'impatto, sulla componente suolo del progetto proposto è ritenuto positivo. Si tiene, altresì, che la ricostituzione della zona sopratidale e intertidale consentirà alla componente biotica legata a questo ecosistema di reintrodursi spontaneamente. Il proponente ha già eseguito, ed allegato gli esiti al progetto, le caratterizzazioni dei sedimenti allo scopo di definire le

proprietà fisiche, chimiche, tossicologiche dei terreni oggetto dell'intervento. Le caratterizzazioni del suolo saranno effettuate anche in fase di esercizio, come riferito nel Piano di Monitoraggio.
Si segnala che nel paragrafo che tratta questo punto non è espressamente fatto riferimento alle eventuali opere di scavo.

4.5 Componente ACQUE SUPERFICIALI

Il proponente non rileva interazione con le acque superficiali di origine continentale; non sono esplicitate misure al fine di evitare lo scalzamento delle opere in occasione delle riattivazioni del reticolo idrografico.

4.6 Componente ACQUE SOTTERRANEE

In progetto non si prevede la realizzazione di abbattimento della falda freatica per emungimento delle acque sotterranee. Non saranno utilizzate acque sotterranee.

4.7 Componente SISTEMA FLORISTICO MARINO

La perdita della spiaggia ha contribuito alla sottrazione dell'habitat naturale alla componente biotica di questo particolare ecosistema. A parere del proponente le opere a farsi, così come congegnate, non impediranno il popolamento di macroalghe marine tipiche dell'Adriatico, grazie al ricircolo di acqua marina garantito dalla sommersione parziale dei pennelli e completa della diga.

4.8 Componente FAUNA E FLORA MARINA

Secondo quando riportato dal proponente gli impatti con la componente ambientale fauna sono individuabili solo nella fase di cantiere, poiché in tale fase si verificherà la fuga della fauna ittica presente sul sito e nell'ambito immediatamente circostante. L'abbandono temporaneo, e quindi di impatto reversibile potrà derivare dalle attività di scavi e rumore.
Come noto, nella fase di esercizio, a lavori ultimati, si potrà assistere ad un nuovo ripopolamento dell'area (impatto reversibile). Non accadrà per le specie ittiche di fondale, in quanto le "celle" di progetto costituiranno, per esse, una barriera fisica al loro passaggio.
Nello SPA presentato dal proponente è stato dichiarato che i fondali presenti nell'area di intervento non presentano "*alcuna fitocenosi di rilievo*" (cfr. pgg. 63 e 83 del SIA) ed, in particolare, non sono presenti praterie di *Posidonia oceanica*.
Tuttavia tale dichiarazione non è supportata da alcuna relazione comprensiva di adeguata documentazione fotografica a firma di biologo marino riportante la caratterizzazione delle comunità ecologiche caratterizzanti i fondali del sito di intervento. Riguardo ai potenziali impatti sulle biocenosi locali, è inoltre assente adeguata valutazione di come le opere non avrebbero impatti su di esse. È infatti indicato (pg. 83 del SIA) che "*le opere non impediranno il popolamento di macroalghe marine tipiche dell'Adriatico, grazie al ricircolo di acqua marina garantito dalla sommersione parziale dei pennelli e completa della diga*".
Riguardo gli impatti sulla componente animale il proponente dichiara che l'intervento in progetto "*non produrrà la scomparsa delle specie presenti nell'ambito esteso di riferimento, né realizzerà interruzioni di corridoi ecologici esistenti, né fungerà da richiamo ad organismi esterni, né concorrerà a variazioni significative delle popolazioni presenti nell'ambito esteso*". Tali considerazioni non sono adeguatamente supportate da evidenze tecnico-scientifiche. Sebbene le soluzioni scelte dal proponente sono tra le meno impattanti in quanto permettono il ricircolo d'acqua impedendo la formazione di ambienti simil-lagunari e l'aumento eccessivo delle temperature nelle celle, nello SPA non sono stati considerati i cambiamenti indotti dalla posa su fondale esclusivamente sabbioso di strutture rigide.
Le nuove superfici rigide andranno a costituire un elemento di diversificazione dell'habitat originario rappresentando un substrato roccioso ottimale per la colonizzazione delle comunità sessili zoo- e fitobentoniche con conseguente formazione di comunità bentoniche tipiche di substrati duri. La colonizzazione delle superfici rigide interesserà sia specie autoctone che specie alloctone. A tal proposito,

si evidenzia che le specie esotiche risultano essere spesso più competitive rispetto alle autoctone, e in grado di invadere gli habitat disturbati (come quello oggetto di studio) più facilmente di quelli indisturbati; diversi studi hanno, nello specifico, rilevato un maggior numero di specie non indigene sulle strutture artificiali rispetto a quelle presenti sulle scogliere naturali, dove dominano al contrario le specie autoctone.
Si consiglia, dunque, di implementare il piano di monitoraggio con uno studio delle comunità presenti nel sito di intervento, da effettuare ante e post-operam.
Si segnala, inoltre, che nella documentazione, al paragrafo inerente la tipologia di impatto specifica si fa riferimento a "*gli scavi*", ma tale fase di progetto non è completamente definita.

4.9 Componente ECOSISTEMI

Il proponente non ritiene che, rispetto allo stato attuale, l'intervento in progetto possa produrre la scomparsa delle specie presenti nell'ambito esteso di riferimento, né possa interrompere corridoi ecologici esistenti, né potrà fungere da richiamo ad organismi esterni, né potrà concorrere a variazioni significative delle popolazioni presenti nell'ambito esteso.

4.10 Componente ANTROPICA E STORICO CULTURALE

Come dichiarato dal proponente l'area oggetto d'intervento non risulta interessata direttamente dalla presenza di particolari *emergenze,* ovvero dalla presenza di componenti storico-culturali di riconosciuto valore e/o di riconosciuto ruolo nell'assetto paesaggistico dell'ambito interessato. In assenza di particolari emergenze *storico-culturali* e/o di *ambiti distinti* il proponente ritiene ininfluenti, per l'area di intervento, gli indirizzi e le direttive di tutela nonché le prescrizioni di base fissate dalle NTA del PPTR. Non sussistono vincoli ostativi alla realizzazione delle opere in progetto; né la realizzazione del programma costruttivo in parola, (con riferimento alle componenti storico-culturali) preclude la possibilità di operare la tutela e la salvaguardia delle predette peculiarità paesaggistiche così come definiti ed individuati dalla cartografia tematica e dalle NTA del PPTR.
Il proponente ritiene che sulla componente antropica siano previsti impatti positivi, per l'effetto della ricostituzione del profilo della linea di riva e alle attività antropiche connesse alle concessioni balneari e ai relativi indotti in termini economici ed occupazionali.
L'intervento così come progettato porterà alla chiusura e protezione della baia limitatamente al tratto delimitato dai pennelli, ma non ridurrà il processo erosivo a levante dell'ultimo pennello legato al trasporto solido longitudinale da est verso ovest. L'erosione del tratto costiero a levante dell'ultimo pennello potrebbe risultare ancora più intensa, non usufruendo più dei quantitativi di sabbia provenienti da sopraflutto.

4.11 Cumulo con altri progetti esistenti e/o approvati

Il proponente evidenzia la costruzione del porto, inaugurato nel 2009.
Si riferisce in particolare che, il tratto di spiaggia di Levante più prossimo al porto di Rodi risulta riparato dal moto ondoso proveniente da Maestrale grazie al ridosso offerto dal molo principale. La spiaggia di Levante, nella sua interezza, si estende in lunghezza per circa 4 km, fin quasi alla spiaggia di San Menaio, ed è mediamente larga in prossimità dell'abitato più di 60 metri. Nel 2009, in seguito alle operazioni di dragaggio del fondo marino compiute durante la costruzione del porto turistico, centinaia di migliaia di metri cubi di sabbia sono stati aggiunti all'arenile, contribuendo ad aumentarne ulteriormente la larghezza lungo tutto il fronte costiero. Ma la situazione attuale è che, allontanandosi dall'area di deposito dei sedimenti più prossima all'imboccatura portuale, l'arenile è quasi del tutto scomparso.

5. Considerazioni finali

La documentazione presentata dal proponente descrive bene la natura, l'importanza e le funzionalità del progetto, ma risulta parziale nella definizione delle modalità operative di realizzazione, dal momento che non sono state sufficientemente dettagliate le varie fasi di lavoro.

In dette relazioni e nella documentazione allegata, infatti, si riferisce solo genericamente la tipologia di intervento e lo scopo, ma non sono esplicitate né le modalità operative in termini, ad esempio, di accesso al cantiere dei mezzi di lavoro previsti, né le modalità di movimentazione del materiale.
Si evince dal cronoprogramma che parte del progetto prevede opere di scavo, che tuttavia nella relazione tecnica non sono adeguatamente descritte, anche a livello quantitativo; risulta assente l'illustrazione della gestione del materiale di scavo, depositi temporanei e degli effetti sull'ambiente marino.

PROGETTO F.T.E. - OPERE DI PROTEZIONE A MARE DEL PORTO TURISTICO DI RODI GARGANICO

CRONOPROGRAMMA

LAVORAZIONE	Durata (gg.)	1	2	3	4	5	6	7	8	9	10	11	12
		7	14	21	28	35	42	49	56	63	70	77	84
Esecuzione di Indagini e Bonifica Ordigni Bellici Inesplosi	8												
Installazione di Recinzione e Presidi di Cantiere	8												
Scavo del Fondale oggetto delle lavorazioni	15												
Scavo area di transizione Pennelli	35												
Posa di strato filtro	35												
Esecuzione di scanno di imbasamento	45												
Posa di scogli e completamenti	60												
Pulizia e rimozione apprestamenti di cantiere	3												
TOTALE GIORNI NATURALI CONSECUTIVI	180												

Non si fornisce, poi, alcuna informazione in merito alla presenza di scarichi autorizzati che sbocchino a mare, utili al fine di valutare la tipologia di intervento rispetto alla protezione dell'ambiente marino.
Risulta difficoltoso, conseguentemente, valutare la completezza degli impatti e delle eventuali misure mitigative, anche se si può ragionevolmente ritenere che questi siano residuali rispetto ai benefici globali dell'opera nel sua completezza.
Appare ovvio che la realizzazione del progetto risulti prioritaria, poiché lo stato attuale del territorio genera una fondata preoccupazione sulla vulnerabilità della riva e delle infrastrutture adiacenti: strada e ferrovia.



6. Parere istruttorio

Considerato quanto esposto fino a questo punto, soppesato il contributo positivo che l'opera porterebbe al territorio in generale, si ritiene che il progetto possa portare impatti globalmente positivi e che quindi **non debba essere sottoposto alla procedura di VIA alle seguenti condizioni**:

1. deve essere effettuato uno studio atto a valutare la compatibilità e l'innocuità ambientale dei materiali geologici inorganici selezionati ai sensi di quanto previsto dall'art. 109 comma 1 lettera b del D.lgs 152/2006 e ss.mm.ii.;

2. devono essere previste opportune misure di monitoraggio della proliferazione della microalga *Ostreopsis ovata*;
3. il piano di monitoraggio deve essere integrato con uno studio delle comunità presenti nel sito di intervento, da effettuare ante e post-operam;
4. deve essere effettuato uno studio che valuti gli effetti dell'opera sul tratto costiero a levante dell'ultimo pennello;
5. in fase di progettazione esecutiva devono essere descritte dettagliatamente le fasi di lavoro, indicando le misure di mitigazione adottate.

Il Responsabile del Procedimento

Ing. Paolo Perrone

Il Dirigente ad interim. del Servizio VIA e VIncA

Ing. Giuseppe Angelini

Il Funzionario Istruttore

Dott.ssa Serena Felline

REGIONE PUGLIA

DIPARTIMENTO AMBIENTE, PAESAGGIO e QUALITÀ URBANA
SEZIONE AUTORIZZAZIONI AMBIENTALI
SERVIZIO VIA/VINCA

ALLEGATO 2
QUADRO DELLE CONDIZIONI AMBIENTALI

Procedimento:	**ID VIA 1021** – Procedimento di Verifica di Assoggettabilità a VIA ai sensi dell'art. 19 del D.Lgs. n. 152/06 e s.m.i.
Progetto:	Opere di protezione a mare del porto turistico di "Maria SS. della Libertà – Marina di Rodi"
Tipologia:	Opere costiere destinate a combattere l'erosione e lavori marittimi volti a modificare la costa, mediante la costruzione di dighe, moli ed altri lavori di difesa del mare. D.Lgs. 152/2006 e ss.mm.ii - Parte II - All. IV p.to 7 lett. n)" L.R. 26/2022 e smi Elenco B lett. B1.d)
Autorità Competente:	Regione Puglia, art. 4 commi 8 e 9 ex l.r. 26/2022
Proponente:	Comune di Rodi Garganico

QUADRO DELLE CONDIZIONI AMBIENTALI

Il presente documento "Allegato 2", parte integrante del provvedimento ambientale ex D.Lgs. n. 152/2006 e smi e L.R n. 26/2022– L. n. 241/1990 e s.m.i. relativo alla "*Procedura **ID VIA 1021** - Procedimento di Verifica di Assoggettabilità a VIA ai sensi dell'art. 19 del D.Lgs. n. 152/06 e s.m.i. relativo al progetto di realizzazione delle opere di protezione a mare del porto turistico di "Maria SS. della Libertà – Marina di Rodi",* proposto Comune di Rodi Garganico, contiene le condizioni ambientali come definite dalla Parte II del D.Lgs. n. 152/2006 e s.m.i., che dovranno essere ottemperate dal Proponente ai sensi e per gli effetti dell'art. 28 co.1 del TUA, ed è redatto in considerazione delle scansioni procedimentali in atti per il procedimento in epigrafe, in conformità alla relativa documentazione istruttoria, preso atto dei contributi istruttori/pareri/nullaosta/raccomandazioni formulate dai vari soggetti intervenuti nel procedimento.
Il Servizio VIA e VIncA della Regione Puglia, in qualità di autorità competente all'adozione del provvedimento di Verifica di Assoggettabilità a VIA di cui il presente documento costituisce allegato, richiamate le disposizioni di cui all'art.28 del d. lgs. 3 aprile 2006, n. 152, ai sensi del co. 2 del medesimo articolo, verificherà l'ottemperanza delle condizioni ambientali indicate avvalendosi dei "soggetti individuati per la verifica di ottemperanza" come specificati. I suddetti Soggetti provvederanno a concludere l'attività di verifica entro il termine di cui all'articolo 28, comma 3, del decreto legislativo 3 aprile 2006, n. 152 s.m.i., comunicandone tempestivamente gli esiti all'Autorità Competente, come in epigrafe individuata. In caso contrario, così come previsto al comma 4 del sopra citato articolo 28, le attività di verifica saranno svolte dall'Autorità Competente.

Alla verifica di ottemperanza delle condizioni ambientali si provvederà con oneri a carico del soggetto proponente laddove le attività richieste ai "soggetti individuati per la verifica di ottemperanza" ed agli enti coinvolti non rientrino tra i compiti istituzionali dei predetti.

Per la verifica dell'ottemperanza delle condizioni ambientali contenute nel presente documento, il Proponente, nel rispetto dei tempi e delle specifiche modalità di attuazione indicate, è tenuto a trasmettere in formato elettronico - all'Autorità Competente e al soggetto individuato per la verifica – la documentazione contenente gli elementi necessari alla verifica dell'ottemperanza: è, infatti, in capo al Proponente l'onere di fornire espressa, puntuale e

tempestiva evidenza del rispetto di tutte le prescrizioni, condizioni e precisazioni richiamate nel provvedimento, di cui il presente documento è allegato.

Premesso quanto sopra, richiamate le disposizioni di cui all'art.28 del D.Lgs. 152/2006, come modificato da D.Lgs. 104/2017, di seguito sono compendiate le prescrizioni e condizioni ambientali a cui è subordinata l'efficacia del provvedimento di che trattasi. Ai sensi del co.2 dell'art.28 del D.Lgs. 152/2006, per ciascuna prescrizione è indicato:

- il termine per ottemperarvi e per l'avvio della relativa verifica di ottemperanza;
- il soggetto pubblico a cui è affidata la relativa verifica di ottemperanza, il cui esito dovrà essere tempestivamente comunicato al Servizio VIA e VIncA della Regione Puglia, Autorità Competente.

	CONDIZIONE	SOGGETTO PUBBLICO A CUI È AFFIDATA LA RELATIVA VERIFICA DI OTTEMPERANZA	RIFERIMENTO
A	**In fase di progettazione esecutiva:** 1. deve essere effettuato uno studio atto a valutare la compatibilità e l'innocuità ambientale dei materiali geologici inorganici selezionati ai sensi di quanto previsto dall'art. 109 comma 1 lettera b del D.lgs 152/2006 e ss.mm.ii.; 2. deve essere effettuato uno studio che valuti gli effetti dell'opera sul tratto costiero a levante dell'ultimo pennello; 3. devono essere descritte dettagliatamente le fasi di lavoro, indicando le misure di mitigazione adottate.	**Servizio VIA-VIncA**	**Allegato 1** – Istruttoria Tecnica
B	**Nelle fasi di progettazione esecutiva e operativa:** 1. devono essere previste opportune misure di monitoraggio della proliferazione della microalga Ostreopsis ovata.	**Servizio VIA-VIncA**	**Allegato 1** – Istruttoria Tecnica
C	**Ante e post operam** 1. il piano di monitoraggio deve essere integrato con uno studio delle comunità presenti nel sito di intervento, da effettuare ante e post-operam.	**Servizio VIA-VIncA**	**Allegato 1** – Istruttoria Tecnica

Il Responsabile del Procedimento

Ing. Paolo Perrone

Il Dirigente ad interim. del Servizio VIA e VIncA

Ing. Giuseppe Angelini

Il Funzionario Istruttore

Dott.ssa Serena Felline

MODULARIO
B. C. - 255

MOD. 304

Foggia,

Ministero della cultura

Soprintendenza Archeologia, Belle Arti e Paesaggio
per le province di Barletta-Andria-Trani e Foggia

REGIONE PUGLIA
DIPARTIMENTO AMBIENTE, PAESAGGIO E QUALITÀ URBANA
SEZIONE AUTORIZZAZIONI AMBIENTALI
SERVIZIO VIA E VINCA
sezioneautorizzazioniambientali@pec.rupar.puglia.it

e, p.c.

Comune di Rodi Garganico
protocollo@pec.comune.rodigarganico.fg.it

Prot. N......
Cl. cl. 34.43.04/32.33.4

Riferimenti
Rif. nota 370625 del 22/07/2024
(ns/prot. n. 8672 del 22/07/2024)

Oggetto: RODI GARGANICO (FG) - ID_VIA 1021 – Opere di protezione a mare del porto turistico di "Maria SS. della Libertà – Marina di Rodi".
Proponente: Comune di Rodi Garganico.
Comunicazione di avvenuta pubblicazione della documentazione progettuale sul sito web dell'Autorità Competente ed Avvio del procedimento.
Procedimento di Verifica di Assoggettabilità a Valutazione di Impatto Ambientale ai sensi dell'art. 19 del D.Lgs. n. 152/06 e s.m.i..
PARERE DI COMPETENZA DELLA SABAP BAT-FG

In riscontro alla nota a margine riportata, relativa alla questione in oggetto,
VISTA la Parte Terza "Beni paesaggistici" del D.Lgs. 22/01/2004, n. 42, "Codice dei beni culturali e del paesaggio, ai sensi dell'art. 10 della Legge 06/07/2002, n. 137" e s.m.i;
VISTA la Convenzione Europea del Paesaggio promossa dal Consiglio d'Europa e firmata a Firenze il 20 ottobre 2000 e ratificata con Legge 9 gennaio 2006, n.14;
VISTA la Delibera n. 176 del 16 febbraio 2015 pubblicata sul B.U.R.P. n. 40 del 23/03/2015 con cui la Giunta Regionale ha approvato il Piano Paesaggistico Territoriale della Puglia (PPTR) come strumento di copianificazione territoriale MIBACT e Regione Puglia;
ESAMINATI gli elaborati progettuali, riguardanti *"un intervento di mitigazione dell'erosione del litorale di Levante, finalizzato anche alla protezione del porto da fenomeni di interrimento che ne determinano la inofficiosità della imboccatura.",* in quanto il tratto di litorale "Maria SS. della Libertà – Marina di Rodi" è interessato *"negativamente da vistosi ed inattesi fenomeni di interrimento determinati dal sensibile fenomeno di trasporto litoraneo dei sedimenti"*.
CONSIDERATO che il predetto intervento propone in particolare le seguenti opere:
- Realizzazione di 5 pennelli (di cui uno emerso lungo 120 metri e i restanti 4 lunghi 110 metri);
- Realizzazione di una diga a scogliera frangiflutti sommersa lunga 675 m circa;

TENUTO CONTO dell'elevato valore paesaggistico dell'area di intervento, il cui tratto costiero è interessato dalla compresenza di Beni Paesaggistici e Ulteriori contesti ai sensi del vigente PPTR della Regione Puglia, e degli artt. 136 e 142 del D.Lgs. 22/01/2004, n. 42;
TENUTO CONTO che l'intervento proposto è di notevole impatto paesaggistico, atteso che le opere previste modificherebbero in modo permanente la percezione della costa;

per quanto sopra esposto, la Scrivente ritiene necessario che la scelta della soluzione tecnica, così come proposta, sia adeguatamente motivata a seguito dell'esplicita comparazione tra le diverse tecniche oggi disponibili, che consentano analogamente di mitigare l'erosione del litorale di Levante e la protezione del porto dai fenomeni di interrimento, garantendo allo stesso tempo il minor impatto paesaggistico.

Per tale ragione, questa Soprintendenza, per quanto di competenza, **ritiene che il progetto debba essere assoggettato a VIA.**

LA SOPRINTENDENTE
*Arch. Anita GUARNIERI**

Il Responsabile del procedimento
Arch. Giuseppe Francesco Rociola

* Firmato digitalmente ai sensi dell'art. 24 del D.Lgs. n. 82/2005

MINISTERO DELLA CULTURA
Via Alberto Valentini Alvarez, 8 - tel. 0881 723341
PEC: sabap-fg@pec.cultura.gov.it
PEO: sabap-fg@cultura.gov.it

REGIONE PUGLIA

DIPARTIMENTO AMBIENTE, PAESAGGIO E QUALITÀ URBANA

SEZIONE TUTELA E VALORIZZAZIONE DEL PAESAGGIO

SERVIZIO OSSERVATORIO E PIANIFICAZIONE PAESAGGISTICA

Sezione Autorizzazioni Ambientali
Servizio VIA VINCA
sezioneautorizzazioniambientali@pec.rupar.puglia.it

Comune di Rodi Garganico
protocollo@pec.comune.rodigarganico.fg.it

Oggetto: ID VIA 1021 – Procedimento di Verifica di Assoggettabilità a Valutazione di Impatto Ambientale ai sensi dell'art. 19 del D.Lgs. n. 152/06 e s.m.i. per il progetto "*Opere di protezione a mare del porto turistico di "Maria SS. della Libertà – Marina di Rodi*"
Proponente: Comune di Rodi Garganico

Si riscontra la nota protocollo n. 0370625 del 22/07/2024 con la quale codesto Servizio ha comunicato l'avvio del PROCEDIMENTO DI VERIFICA DI ASSOGGETTABILITÀ A VIA ex art. 19 del D.lgs. n. 152/2006 per l'intervento in oggetto, invitando i soggetti competenti a prendere visione della documentazione depositata dall'istante per gli eventuali contributi istruttori.

Secondo quanto riportato nella documentazione progettuale disponibile sul portale web della Regione Puglia all'indirizzo http://www.sit.puglia.it/portal/VIA/ElenchilProcedure+VIA[1], l'intervento è finalizzato a mitigare l'erosione costiera del litorale ad est del porto turistico "Maria SS. della Libertà" nella Marina di Rodi Garganico e, di riflesso, ad impedire l'insabbiamento dell'avamporto e dell'area a ridosso del molo di sottoflutto dove confluiscono le sabbie provenienti dagli arenili in erosione, vanificando gli interventi di dragaggio e spandimento dei sedimenti lungo i tratti di costa erosa.[2]

[1] Per economia espositiva si omette la puntuale elencazione di tutti gli elaborati, per la cui consultazione si rinvia al link segnalato.

[2] *La costruzione del porto, inaugurato nel 2009, indusse una sensibile variazione del regime naturale correntometrico il cui effetto si manifestò in tempi stretti e dunque nel 2017 fu necessario effettuare un intervento di dragaggio dello specchio acqueo interno, dell'imboccatura e in corrispondenza del molo di levante. Al termine dei lavori di dragaggio il molo di levante risultava nuovamente in acqua per la sua intera estensione, ma solo dopo un anno esso risultava nuovamente completamente interrito. Certamente non ha giocato in favore della longevità degli interventi di dragaggio l'aver disposto il materiale di dragaggio a ripascimento della spiaggia erosa di levante, senza realizzare alcun tipo di protezione mediante opere rigide di difesa dall'erosione. Infatti, diversi studi effettuati nel passato hanno mostrato l'esistenza di un regime bimodale del trasporto solido litoraneo netto. (AO1 Relazione generale, pag.4)*

REGIONE PUGLIA

DIPARTIMENTO AMBIENTE, PAESAGGIO E QUALITÀ URBANA

SEZIONE TUTELA E VALORIZZAZIONE DEL PAESAGGIO

SERVIZIO OSSERVATORIO E PIANIFICAZIONE PAESAGGISTICA

(DESCRIZIONE DELL'INTERVENTO E DEL CONTESTO TERRITORIALE)

Il litorale interessato dall'intervento di difesa costiera si presenta in forte erosione; l'originaria spiaggia sabbiosa da cui era costituito si è infatti conservata nella zona di accumulo in adiacenza al molo di sottoflutto mentre nei tratti in erosione il sedime dell'arenile è costituito prevalentemente da ciottoli calcarei. Il litorale è costeggiato dalla S.S. 89 e dalla linea ferroviaria "*Ferrovie del Gargano*", realizzate occupando parte dell'arenile e del piede di versante che digrada fino a raggiungere la costa; la riduzione della profondità di spiaggia è tale che le mareggiate raggiungono queste infrastrutture provocando cedimenti della struttura muraria che le sorregge. "*In corrispondenza del piede dei versanti corre una scarpata vegetata dell'altezza media di circa 15-20 m e subito a lato, verso il mare, la ferrovia e la strada statale SS89. Un muro di sostegno dell'altezza media di circa 6.0 m separa l'infrastruttura viaria dalla sottostante spiaggia (…) Le infrastrutture sono state realizzate in parte sezionando il piede del versante (lato-monte della ferrovia) e in parte occupando l'originario sedime di spiaggia (strada statale). La spiaggia è affetta da una vistosa erosione, tanto che durante le mareggiate dei quadranti settentrionali le onde ormai riescono ad invadere a tratti il marciapiedi e a volte anche la corsia più esposta della strada statale (…) L'alterazione del territorio con l'arretramento della linea di riva comporta l'interessamento del muro di sostegno della strada statale SS. n. 89 e dell'invasione dei marciapiedi da parte delle onde durante le forti mareggiate. L'acqua marina di intrusione continentale interessa il piede dei versanti collinari, già scalzati al piede dalla realizzazione dei tagli artificiali per l'alloggio della linea ferroviaria, costituendo ulteriore potenziale fattore destabilizzante sotto il profilo della stabilità geomorfologica*." (Cfr. Elab. AB07 - STUDIO DI FATTIBILITÀ)

Il progetto prevede la creazione di un'opera di difesa di tipo rigido che definisce "*celle di contenimento capaci di catturare e trattenere parte del sedimento in transito, incrementando così la longevità dell'intervento di dragaggio dell'imboccatura portuale e degli arenili a ridosso del molo di levante (…) eventualmente da considerare congiunto ad un intervento di ripascimento con i sedimenti dragati nell'ambito di altro appalto, distinto da quello che interesserà il presente PFET*" (Cfr. AO1 Relazione generale, pag. 7)

La struttura a celle interessa un tratto di costa lungo circa 1.050 m ed è formata da una successione di 5 pennelli ortogonali alla linea di riva parzialmente sommersi (ad eccezione del primo pennello a levante del porto), collegati lato mare da una diga a scogliera frangiflutti sommersa (Fig.1). Nel dettaglio:

- il **pennello n° 1** è di tipo emerso con quota della cresta a + 50 cm sul l.m.m. e larghezza di berma pari a 3 m (Cfr. *Tav AB05 Pianta e Sezioni*); si sviluppa linearmente per 120 m per poi biforcarsi in testata con due rami lunghi 15 m, raggiungendo una lunghezza complessiva di circa 135 m;
- i **pennelli dal n° 2 al n° 5** hanno una lunghezza complessiva di 110 m e sono semisommersi. A partire dal sedime sabbioso per una lunghezza di 50 m emergono rispetto al l.m.m. di 50 cm, con larghezza di berma pari a 3,00 m; per i restanti 60 m

sono immersi al di sotto del l.m.m. ad una quota -30 cm, con larghezza di berma pari a 4,00 m (Cfr. Tav. *AB06 Pianta e sezioni*).

I cinque pennelli sono realizzati con massi naturali da cava di prestito a terra e raggiungono in testata la profondità massima di 2,5 m.

- **la diga a scogliera frangiflutti,** lunga circa 675 m, congiunge le testate dei pennelli n° 2, 3 ,4 e 5. "*La diga di difesa sarà a scogliera distanziata con sommità sommersa a circa 30 cm sotto il livello medio mare (l.m.m.), la cui funzione difensiva consiste nell'indurre a frangimento le onde più alte aventi maggiore energia erosiva. La larghezza della berma è pari a 12 m. La barriera avrà andamento rettilineo e pressoché parallelo alla linea di riva; sarà imbasata su fondali variabili tra – 2,0 m e - 2,5 m rispetto al l.m.m*."

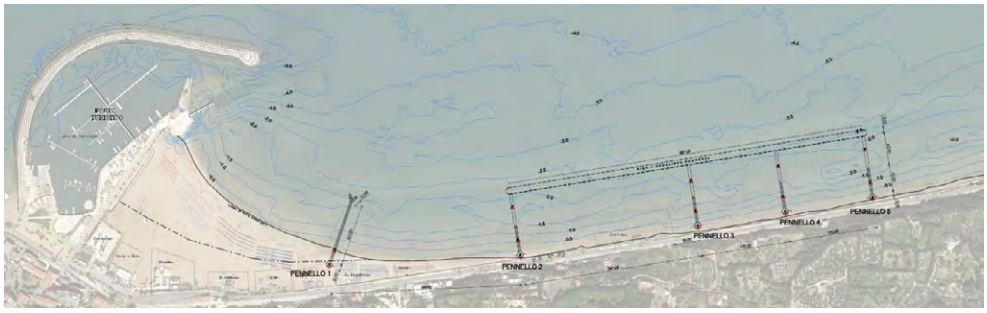

Fig. 1 Planimetria generale dell'intervento

La conformazione a celle del sistema di difesa riduce l'azione del trasporto longitudinale indotto dal moto ondoso mediante i pennelli, che stabilizzano il sedimento soggetto a trasporto litoraneo, mentre, tramite la diga a scogliera, smorza l'intensità del moto ondoso e della corrente litoranea riducendone la capacità di erosione.
I sedimenti e le acque all'interno delle celle non sono confinati, potendo transitare in corrispondenza delle parti sommerse delle strutture di contenimento; la posizione totalmente sommersa della diga, inoltre, consente l'interscambio tra le acque di mare aperto e le acque interne alle celle consentendone l'ossigenazione.

Si rileva che nella documentazione prodotta non è data alcuna evidenza del progetto di cantierizzazione, ed in particolare dell'allestimento del cantiere e delle zone di stoccaggio del materiale, delle vie di transito per il raggiungimento dell'area di intervento e delle modalità di messa in opera delle strutture.

In relazione alle possibili soluzioni progettuali alternative all'intervento proposto, nello STUDIO DI IMPATTO AMBIENTALE (SIA) si evidenzia che all'indomani della realizzazione del porto

turistico è stato realizzato un intervento di ripascimento morbido senza la coesistenza di opere rigide (pennelli e frangiflutti) vanificato in una sola stagione invernale, si afferma, quindi, che "*lo scenario del sistema morfodinamico del litorale nel comprensorio in esame è mutato in modo sostanziale, rendendo inefficaci le tecniche di ripascimento morbido, se non accompagnate da opere di protezione rigide*" (pag. 29).
Tuttavia, in relazione ai potenziali effetti prodotti dall'opera, nella RELAZIONE GENERALE (pag. 9) si da atto che: "*Nei livelli superiori della progettazione, occorrerà verificare l'impatto dell'intervento sulla morfodinamica delle spiagge; tale studio andrà esteso ad un tratto di litorale che ricomprenda l'intera sub-unità fisiografica che si può ritenere estesa dal porto di Rodi Garganico sino a Torre Monte Pucci. Il modello da utilizzare dovrà essere in grado di simulare i fenomeni legati alla propagazione del moto ondoso (rifrazione, shoaling, diffrazione, frangimento) e la modifica nel tempo della linea di riva per orizzonti temporali di mesi e più anni. Lo studio avrà come maggiore obiettivo l'ottimizzazione della geometria e disposizione delle opere previste al fine di massimizzarne i benefici nella protezione del porto turistico di Rodi Garganico e di minimizzarne gli impatti sui tratti di spiaggia nella sub-unità fisiografica*."

Il SIA non individua particolari impatti negativi delle opere in fase di realizzazione e di esercizio, per cui non prevede particolari misure di mitigazione e/o compensazione; sono invece segnalati impatti positivi legati alla ricostituzione del profilo della linea di riva. Con specifico riferimento alla componente "*paesaggio*" l'unico impatto negativo è associato alla percezione visiva delle opere, mitigata dalla posizione soffolta della barriera frangiflutti e di parte dei pennelli. A tal proposito nel SIA (pag. 79) si legge che: *"al fine di consentire una precisa percezione visiva delle opere future, il presente studio è stato corredato di attente fotosimulazioni atte a restituire fedelmente l'effetto visivo che l'occhio umano potrà osservare dal marciapiedi della strada statale SS89 e dal porto turistico di Rodi Garganico.",* tuttavia tali elaborati non sono stati rinvenuti tra la documentazione acquisita.

(ISTRUTTORIA CON RIFERIMENTO AL PPTR)
Dalla consultazione degli elaborati del PPTR, approvato con DGR n. 176 del 16/02/2015, risulta che l'area di intervento ricade nell'**Ambito paesaggistico n. 1 "Gargano***",* **Figura Territoriale n. 1.4** ***"La costa alta del Gargano",*** per cui sono previsti specifici "Obiettivi di Qualità paesaggistica" nella Sezione C2 della relativa "Scheda d'Ambito".
Per quanto attiene al Sistema delle tutele si evince quanto segue:

Struttura Idro - geomorfologica:
- *Beni paesaggistici:* l'intervento interessa beni paesaggistici della suddetta struttura, nel dettaglio il B.P. "**Territori Costieri**", disciplinato dagli *Indirizzi* di cui all'art. 43, dalle *Direttive* di cui all'art. 44 e dalle *Prescrizioni* di cui all'art. 45 delle NTA del PPTR;
- *Ulteriori contesti (art. 143, comma 1, lett. 3 del D.Lgs. 42/04):* l'intervento non interessa ulteriori contesti paesaggistici della suddetta struttura;

Via Gentile 52 - 70126 Bari – ITALY Tel: +39 080 540 4378
mail: sezione.paesaggio@regione.puglia.it; pec: sezione.paesaggio@pec.rupar.puglia.it

Struttura ecosistemica e ambientale:

- *Beni paesaggistici*: l'intervento non interessa beni paesaggistici della suddetta struttura;
- *Ulteriori contesti* (art. 143, comma 1, lett. 3 del D.Lgs. 42/04): l'intervento interessa ulteriori contesti paesaggistici della suddetta struttura, nel dettaglio l'UCP "**Aree di rispetto dei boschi",** disciplinato dagli Indirizzi di cui all'art. 60, dalle Direttive di cui all'art. 61 e dalle Misure di salvaguardia e di utilizzazione di cui all'art. 63 delle NTA del PPTR.

Struttura antropica e storico-culturale

- *Beni paesaggistici*: l'intervento interessa beni paesaggistici della suddetta struttura, **BP "*Immobile e aree di notevole interesse pubblico*"** (PAE 0032 *Dichiarazione di notevole interesse pubblico di una zona in comune di Rodi Garganico*; PAE 0099 *Dichiarazione di notevole interesse pubblico del tratto di costa tra Rodi Garganico e Vieste*; PAE 0157 *Dichiarazione di notevole interesse pubblico del territorio comunale di Rodi Garganico* ;
- *Ulteriori contesti* (art. 143, comma 1, lett. 3 del D.Lgs. 42/04): l'intervento non interessa ulteriori contesti paesaggistici della suddetta struttura.

Si segnala che gli interventi sono contigui o prossimi ai seguenti beni paesaggistici e ulteriori contesti paesaggistici:

- **BP "*Fiumi, Torrenti e Corsi d'acqua iscritti negli elenchi delle acque pubbliche*"** (Vallone di Vico e Sorgente Canneto o Cicolo);
- **BP "*Boschi*";**
- **BP "*Parchi e riserve*"**
- **UCP "*Versanti*";**
- **UCP "*Aree soggette a vincolo idrogeologico*";**
- **UCP "*Strade panoramiche*"**

(ANALISI DELLA STRUTTURA PAESAGGISTICA DI RIFERIMENTO E DELLE CRITICITÀ)

Il contesto paesaggistico costiero in cui si inserisce l'intervento è condizionato principalmente dalle caratteristiche geomorfologiche del territorio, strutturato da valli fluviocarsiche e da una rete idrografica superficiale di carattere torrentizio che terminano sulla costa con promontori dalla ripe scoscese, baie sabbiose e piane alluvionali. Anche il sistema insediativo si è conformato su questa complessa geomorfologia costiera; è infatti formato da un sistema di centri collocati in forma compatta su promontori contigui a cale, utilizzate storicamente come approdi, che aggira la testa del Gargano distribuendosi lungo una strada di mezzacosta. L'abitato compatto di Rodi Garganico, dalla posizione dominante del promontorio su cui si erge, si affaccia su un tratto di costa sabbiosa dall'andamento

rettilineo per effetto dell'azione di modellamento marino. In corrispondenza del litorale orientale lungo i versanti che digradano fino alla costa si trova un'oasi agrumaria; estesa per molti ettari, rappresenta un paesaggio rurale storico di gran pregio, peculiare e immediatamente riconoscibile, disegnato dai tipici muretti frangivento in muratura o dai filari frangivento di leccio, lentisco o canneto di alloro, dalle canalette di distribuzione delle acque di irrigazione, proveniente dalle numerose risorgive presenti in zona, e punteggiato dalle tradizionali strutture rurali legate alla lavorazione del prodotto.

Un grave **fattore di criticità** per l'integrità della figura paesaggistica è rappresentato dal progressivo incremento del grado di artificializzazione della costa e dall'abbandono della cura dei boschi e dei coltivi (anche in relazione ai fenomeni di dissesto idrogeologico) o dalla mancata manutenzione dei paesaggi rurali storici come quello dell'ulivo e dell'oasi agrumaria di Rodi Garganico. Con specifico riguardo all'ambito costiero oggetto dell'intervento, la trasformazione della fascia costiera è avvenuta a seguito della realizzazione di porti e moli a fini turistici, a cui è seguita una significativa alterazione del trasporto solido litoraneo dovuta all'assenza di una adeguata valutazione degli impatti sugli equilibri meteo-marini degli interventi. La costa del promontorio del Gargano presenta infatti problemi di erosione in numerosi punti, per contrastare la quale sono state costruite opere di difesa di vario tipo che, nel difendere gli insediamenti costieri dal moto ondoso, hanno incrementato il grado di artificializzazione della costa. Altri rischi geologici lungo le coste del promontorio del Gargano sono rappresentati dai distacchi di roccia e crolli di blocchi, dal collassamento di cavità e crolli di grotte costiere e da esondazioni dei tratti terminali dei valloni.

(VALUTAZIONE DELLA COMPATIBILITÀ PAESAGGISTICA)

Con riferimento alla componente paesaggio l'impatto dell'intervento è valutato dal proponente poco significativo in relazione alla percezione visiva delle opere totalmente o parzialmente soffolte, tuttavia non è stato possibile esaminare le fotosimulazioni a cui il proponente fa riferimento nel SIA per supportare tali valutazioni ed osservare l'inserimento dell'opera nel contesto territoriale, in particolare dai luoghi privilegiati di fruizione del paesaggio.

Sebbene le tipologie di opere proposte siano affini alle diffuse opere di difesa costiera che negli anni sono state realizzate per contrastare il fenomeno erosivo e contenere il rischio idrogeologico, occorre tuttavia rilevare che esse comunque introducono un maggiore grado di artificializzazione della costa che, insieme all'erosione costiera, rappresenta una delle criticità della Figura territoriale. Occorre, inoltre, che i potenziali effetti prodotti dall'opera (che sono stati rinviati a successivi livelli di progettazione) siano attentamente valutati al fine di prevenire la compromissione di altri tratti costieri.

Il recupero del sedime sabbioso è coerente rispetto al morfotipo costiero costituito da un litorale sabbioso nel tratto compreso tra Rodi Garganico e Monte Pucci (Peschici). Il ripristino della profondità di spiaggia, inoltre, ostacolerebbe l'intrusione dell'acqua marina al piede dei versanti collinari a beneficio della stabilità geomorfologica, con particolare riguardo ai versanti occupati dall'oasi agrumaria.

(CONCLUSIONI)

Premesso quanto sopra la presente nota è da intendersi quale contributo istruttorio all'Autorità competente ai fini della valutazione della componente paesaggio nell'ambito della procedura di Verifica di Assoggettabilità a VIA ai sensi dell'art. 19 del D.lgs. n. 152/2006.

Si rappresenta che, laddove:

- l'intervento non dovesse essere assoggettato a VIA dovrà comunque essere rilasciata dalla Regione l'Autorizzazione Paesaggistica ex art. 90 delle NTA del PPTR sul progetto come eventualmente modificato in esito alle condizioni espresse nel provvedimento di non assoggettabilità,;
- l'intervento dovesse essere assoggettato a VIA, l'Autorizzazione Paesaggistica sarà rilasciata nell'ambito della procedura di PAUR come previsto dall'art. 27 bis del D.lgs. n. 152/2006.

Si evidenzia fin d'ora che in relazione alla richiesta di rilascio di Autorizzazione paesaggistica per le successive fasi di valutazione il proponente dovrà produrre le seguenti integrazioni e precisazioni:

- documentazione specialistica si sensi del DM 12.12.2005. Si raccomanda di descrivere il contesto paesaggistico in cui si inserisce l'intervento e le potenziali modificazioni che ne possono conseguire, oltre alla verifica puntuale delle disposizioni normative di cui al Titolo VI delle NTA del PPTR con riferimento a tutte le componenti paesaggistiche interessate dall'intero programma di interventi e di opere necessarie alla realizzazione ed esercizio dell'opera, comprendendo anche il progetto di cantierizzazione;
- individuazione cartografica su CTR delle opere di progetto, delle aree di cantiere e di stoccaggio del materiale;
- descrizione del progetto di cantierizzazione (vie di transito per il raggiungimento dell'area di intervento, allestimento del cantiere e delle zone di stoccaggio del materiale…) e delle modalità di messa in opera delle strutture;
- chiarimenti e approfondimenti sulla soluzione progettuale individuata per l'attacco a terra della radice del pennello (conformazione, estensione, raccordo con l'arenile, visibilità …);

REGIONE PUGLIA

DIPARTIMENTO AMBIENTE, PAESAGGIO E QUALITÀ URBANA

SEZIONE TUTELA E VALORIZZAZIONE DEL PAESAGGIO

SERVIZIO OSSERVATORIO E PIANIFICAZIONE PAESAGGISTICA

- le fotosimulazioni elaborate a corredo del SIA *"al fine di consentire una precisa percezione visiva delle opere future, (…) atte a restituire fedelmente l'effetto visivo che l'occhio umano potrà osservare dal marciapiedi della strada statale SS89 e dal porto turistico di Rodi Garganico.",* nonché dall'abitato di Rodi Garganico situato in posizione cacuminale rispetto all'opera;
- ai fini delle attività istruttorie di analisi e di valutazione, per una corretta individuazione delle opere di progetto, si chiede di trasmettere la planimetria generale di progetto (comprensiva di tutte le aree, le parti e le opere incluse nell'intervento) in formato shapefile georiferita nel sistema di riferimento WGS84-UTM 33.

La Funzionario E.Q.
Arch. Stefania Cascella

Il Dirigente della Sezione
Arch. Vincenzo Lasorella

DETERMINAZIONE DEL DIRIGENTE SERVIZIO VIA/VINCA 7 ottobre 2024, n. 531

[ID VIP 10618] - Parco fotovoltaico con potenza di 13,12 MW e 15,00 MW di accumulo, da realizzarsi nel Comune di Mesagne (BR) in località "MADONNA DELLE GRAZIE" e opere di connessione alla RTN anche nel Comune di Brindisi (BR).
Istanza per il rilascio del Provvedimento di VIA statale ex art. 23 del D.lgs. n. 152/2006 e ss. mm. ii.
Proponente: VOLTALIA ITALIA S.R.L.

IL DIRIGENTE DELLA STRUTTURA PROPONENTE

VISTI:

- la L. 7 agosto 1990, n. 241 e ss.mm.ii., recante "Nuove norme in materia di procedimento amministrativo e di diritto di accesso ai documenti amministrativi";
- il D.P.R. 28 dicembre 2000, n. 445 e ss.mm.ii., recante "Testo unico delle disposizioni legislative e regolamentari in materia di documentazione amministrativa";
- il D.Lgs. 7 marzo 2005, n. 82 e ss.mm.ii., recante "Codice dell'Amministrazione Digitale";
- il D.Lgs. 30 marzo 2001, n. 165 e ss.mm.ii., recante "Norme generali sull'ordinamento del lavoro alle dipendenze delle amministrazioni pubbliche";
- il D.P.R. 16 aprile 2013, n. 62 e ss.mm.ii., recante "codice di comportamento dei dipendenti pubblici, a norma dell'articolo 54 del decreto legislativo 30 marzo 2001, n. 165";
- la L. 6 novembre 2012, n. 190 e ss.mm.ii., recante "Disposizioni per la prevenzione e la repressione della corruzione e dell'illegalità nella pubblica amministrazione";
- il D.Lgs. 14 marzo 2013 n. 33 e ss.mm.ii., recante "Riordino della disciplina riguardante il diritto di accesso civico e gli obblighi di pubblicità, trasparenza e diffusione di informazioni da parte delle pubbliche amministrazioni";
- il D.lgs. 30 giugno 2003, n. 196 e ss.mm.ii., "Codice in materia di protezione dei dati personali ((, recante disposizioni per l'adeguamento dell'ordinamento nazionale al regolamento (UE) n. 2016/679 del Parlamento europeo e del Consiglio, del 27 aprile 2016, relativo alla protezione delle persone fisiche con riguardo al trattamento dei dati personali, nonchè alla libera circolazione di tali dati e che abroga la direttiva 95/46/CE))";
- la D.G.R. 7 dicembre 2020, n. 1974 e ss.mm.ii., recante "Adozione del Modello organizzativo MAIA 2.0. Approvazione Atto di Alta Organizzazione";
- il D.P.G.R. 22 gennaio 2021, n. 22 e ss.mm.ii., recante "Adozione Atto di Alta Organizzazione. Modello Organizzativo "MAIA 2.0";
- la D.G.R. 15 settembre 2021, n. 1466 recante l'approvazione della Strategia regionale per la parità di genere, denominata "Agenda di Genere";
- la D.G.R. 3 luglio 2023, n. 938 recante "D.G.R. n. 302/2022 Valutazione di impatto di genere. Sistema di gestione e di monitoraggio. Revisione degli allegati";
- la D.G.R. 5 ottobre 2023, n. 1367 recante "Conferimento incarico di direzione della Sezione Autorizzazioni Ambientali afferente al Dipartimento Ambiente, Paesaggio e Qualità Urbana", con la quale è stato conferito all'Ing. Giuseppe Angelini l'incarico di direzione della Sezione Autorizzazioni Ambientali a decorrere dal 01.10.2023, per un periodo di tre anni, in applicazione di quanto previsto dall'avviso pubblico per il conferimento dell'incarico di direzione della precitata Sezione approvato con determinazione dirigenziale n. 435 del 21 aprile 2022 del dirigente della Sezione Personale;
- la D.D. 26 febbraio 2024, n. 1 del Dipartimento Personale e Organizzazione avente ad oggetto "Conferimento delle funzioni vicarie *ad interim* del Servizio VIA/VINCA della Sezione Autorizzazioni Ambientali afferente al Dipartimento Ambiente, Paesaggio e Qualità Urbana";

VISTI, inoltre:

- il Reg. (UE) 2022/2577 del Consiglio del 22 dicembre 2022, che istituisce il quadro per accelerare la diffusione delle energie rinnovabili;

- la Dir. (UE) 2018/2001 del Parlamento Europeo e del Consiglio dell'11 dicembre 2018 sulla promozione dell'uso delle fonti rinnovabili, che ha ridefinito l'obiettivo europeo al 2030 per la diffusione delle fonti energetiche rinnovabili;
- la Dir. (UE) 2018/2002 del Parlamento europeo e del Consiglio, dell'11 dicembre 2018, che modifica la direttiva 2012/27/UE sull'efficienza energetica;
- il Reg. 2018/1999 del Parlamento Europeo e del Consiglio dell'11 dicembre 2018 sulla governance dell'Unione dell'energia e dell'azione per il clima, che stabilisce che ogni Stato membro debba presentare un piano decennale integrato per l'energia ed il clima;
- il Reg. (UE) 2023/857 del Parlamento Europeo e del Consiglio del 19 aprile 2023 che modifica il Reg. (UE) 2018/842, relativo alle riduzioni annuali vincolanti delle emissioni di gas serra a carico degli Stati membri nel periodo 2021-2030 come contributo all'azione per il clima per onorare gli impegni assunti a norma dell'accordo di Parigi, nonché il Reg. (UE) 2018/1999;
- la proposta di Direttiva del Parlamento Europeo e del Consiglio che modifica la Dir. (UE) 2018/2001 del Parlamento europeo e del Consiglio, il Reg. (UE) 2018/1999 del Parlamento europeo e del Consiglio e la Dir. n.98/70/CE del Parlamento europeo e del Consiglio per quanto riguarda la promozione dell'energia da fonti rinnovabili e che abroga la Dir. (UE) 2015/652 del Consiglio;
- la L. 9 gennaio 1991, n. 10, recante "Norme per l'attuazione del Piano energetico nazionale in materia di uso razionale dell'energia, di risparmio energetico e di sviluppo delle fonti rinnovabili di energia", che all'art. 5 prevede che le Regioni e le Province Autonome si dotino di piani energetici regionali, precisandone i contenuti di massima;
- il D.Lgs. 29 dicembre 2003, n. 387, di attuazione della Dir. 2001/77/CE relativa alla promozione dell'energia elettrica prodotta da fonti energetiche rinnovabili e, in particolare, l'art. 12 concernente la razionalizzazione e semplificazione delle procedure autorizzative;
- il D.Lgs. 22 gennaio 2004, n. 42 e ss.mm.ii., recante "Codice dei beni culturali e del paesaggio, ai sensi dell'articolo 10 della legge 6 luglio 2002, n. 137";
- il D.Lgs. 3 aprile 2006, n. 152 e ss.mm.ii., recante "Norme in materia ambientale";
- il D.Lgs. 8 novembre 2021, n. 199 recante "Attuazione della direttiva (UE) 2018/2001 del Parlamento europeo e del Consiglio, dell'11 dicembre 2018, sulla promozione dell'uso dell'energia da fonti rinnovabili";
- il D.I. 10 settembre 2010, concernente "Linee guida per l'autorizzazione degli impianti alimentati da fonti rinnovabili", emanato in attuazione dell'art 12 del D.Lgs. 29 dicembre 2003, n. 387;
- il R.R. 30 dicembre 2010, n. 24 "Regolamento attuativo del Decreto del Ministero per lo Sviluppo Economico del 10 settembre 2010, "Linee Guida per l'autorizzazione degli impianti alimentati da fonti rinnovabili", recante la individuazione di aree e siti non idonei alla installazione di specifiche tipologie di impianti alimentati da fonti rinnovabili nel territorio della Regione Puglia";
- la D.G.R. 17 luglio 2023, n. 997 recante "Atto di indirizzo in tema di politiche per la promozione e lo sviluppo delle energie rinnovabili in Puglia";
- il D.M. 21 giugno 2024 recante "Disciplina per l'individuazione di superfici e aree idonee per l'installazione di impianti a fonti rinnovabili".

PREMESSO che:

- con D.G.R. 17 luglio 2023, n. 997 è stato deliberato, tra l'altro:
  - di adottare specifico atto di indirizzo in tema di politiche sulle energie rinnovabili, di cui si dovrà tenere espressamente conto anche nella formulazione dei pareri regionali endoprocedimentali in seno alle procedure valutative statali, da adottarsi ai fini del rilascio degli atti autorizzativi degli impianti F.E.R.;
  - di stabilire la priorità istruttoria per le istanze i cui progetti ricadono nelle aree idonee definite dalla Regione nei termini di cui all'art. 20, co. 4, D. Lgs. n. 199/2021.
- ai sensi dell'art. 20, co.4, D.Lgs. n. 199/2021 l'individuazione delle aree idonee avviene conformemente a principi e criteri definiti dai decreti di cui al precedente co.1, che tengono conto, a loro volta, dei

criteri di idoneità delle aree di cui al co.8;

- con D.M. 21 giugno 2024 è stata data attuazione all'art. 20, commi 1 e 2, D. Lgs. n. 199 del 2021 demandando alle Regioni, tra l'altro, l'individuazione di:
  - superfici a aree idonee: le aree in cui e' previsto un iter accelerato ed agevolato per la costruzione ed esercizio degli impianti a fonti rinnovabili e delle infrastrutture connesse secondo le disposizioni vigenti di cui all'art. 22 del decreto legislativo 8 novembre 2021, n. 199;
  - superfici e aree non idonee: aree e siti le cui caratteristiche sono incompatibili con l'installazione di specifiche tipologie di impianti secondo le modalita' stabilite dal paragrafo 17 e dall'allegato 3 delle linee guida emanate con decreto del Ministero dello sviluppo economico 10 settembre 2010;
- l'art. 7 del succitato D.M. 21 giugno 2024, rubricato "Principi e criteri per l'individuazione delle aree idonee", dispone, tra l'altro, che:
  - sia mantenuto fermo quanto previsto dall'art. 5, D.L. 15 maggio 2024, n. 63, relativamente all'installazione di impianti fotovoltaici in zone classificate agricole dai vigenti piani urbanistici;
  - le Regioni tengano conto delle esigenze di tutela del patrimonio culturale e del paesaggio, delle aree agricole e forestali, della qualita' dell'aria e dei corpi idrici, privilegiando l'utilizzo di superfici di strutture edificate, quali capannoni industriali e parcheggi, nonche' di aree a destinazione industriale, artigianale, per servizi e logistica, e verificando l'idoneita' di aree non utilizzabili per altri scopi, ivi incluse le superfici agricole non utilizzabili;
  - siano considerate non idonee le superfici e le aree che sono ricomprese nel perimetro dei beni sottoposti a tutela ai sensi dell'art. 10 e dell'art. 136, comma 1, lettere a) e b) del decreto legislativo 22 gennaio 2004, n. 42;
  - debba essere contemperata la necessita' di tutela dei beni con la garanzia di raggiungimento degli obiettivi di cui alla Tabella A;
- la L.R. 7 novembre 2022, n. 26 recante "Organizzazione e modalità di esercizio delle funzioni amministrative in materia di valutazioni e autorizzazioni ambientali" dispone all'art. 8 che, nei procedimenti di valutazione ambientale di competenza statale, il parere regionale sia espresso con provvedimento emesso dalla struttura regionale competente per i procedimenti di valutazione e autorizzazione ambientale, sentite le amministrazioni e gli enti territoriali potenzialmente interessati e, comunque, competenti ad esprimersi sulla realizzazione della proposta;
- con nota prot. n. 251613 del 27.05.2024, avente ad oggetto "*Sezione Autorizzazioni Ambientali: atto di organizzazione e disposizioni di servizio*" il Dirigente di Sezione, Ing. Giuseppe Angelini, ha attribuito al Dr. Marco Notarnicola la cura delle attività istruttorie relative ai progetti FER di competenza statale";

RILEVATO che:

- con nota prot. n. 29520 del 16.02.2024, acquisita in pari data al prot. n. 84910 dalla Sezione Autorizzazioni Ambientali, il M.A.S.E. - Direzione Generale Valutazioni Ambientali rendeva "Comunicazione relativa a procedibilità istanza, pubblicazione documentazione e responsabile del procedimento";
- con nota prot. n. 107178 del 29.02.2024 il Servizio V.I.A. / V.INC.A., tra l'altro, rappresentava alle Amministrazioni ed agli Uffici interessati l'avvio del procedimento di V.I.A. ministeriale, invitando le medesime ad esprimere il proprio parere di competenza;

RILEVATO, altresì, che sono stati acquisiti agli atti della Sezione Autorizzazioni Ambientali i seguenti contributi, allegati alla presente determinazione, relativi alla relizzazione degli interventi indicati in oggetto:

- nota prot. n. 135713 del 15.03.2024, con la quale A.R.P.A. Puglia, D.A.P. Brindisi, ha espresso valutazione tecnica negativa;

RITENUTO che:

- l'istruttoria tecnica condotta dal Servizio V.I.A. / V.INC.A., allegata alla presente determinazione per formarne parte integrante e sostanziale, **debba concludersi con esito non favorevole** alla realizzazione del progetto individuato dal codice ID_VIP 10618, alla luce degli elementi noti e rappresentati al momento della redazione del presente atto;

- debba essere rimessa alla competente Autorità ministeriale ogni pertinente verifica in merito ad eventuali impatti cumulativi, non essendo dato escludere ulteriori impatti che potrebbero derivare da circostanze non conoscibili alla luce del riparto di competenze e dello stato di eventuali procedimenti autorizzativi in materia ambientale;

VERIFICA AI SENSI DEL REGOLAMENTO (UE) 2016/679
Garanzie alla riservatezza

La pubblicazione dell'atto all'Albo pretorio on-line, salve le garanzie previste dalla Legge n. 241/1990 e dal D.Lgs. n. 33/2013 in tema di accesso ai documenti amministrativi, avviene nel rispetto della tutela della riservatezza dei cittadini secondo quanto disposto dal Regolamento (UE) 2016/679 in materia di protezione dei dati personali, nonché dal D.lgs. n. 196/2003 e dal D.lgs. n. 101/2018 e s.m.i, e dal vigente Regolamento Regionale n. 5/2006 per il trattamento dei dati sensibili e giudiziari, per quanto applicabile.
Ai fini della pubblicità legale, il presente provvedimento è stato redatto in modo da evitare la diffusione di dati personali identificativi non necessari ovvero il riferimento alle particolari categorie di dati previste dagli articoli 9 e 10 del Regolamento (UE) innanzi richiamato; qualora tali dati fossero indispensabili per l'adozione dell'atto, essi sono trasferiti in documenti separati, esplicitamente richiamati.

DETERMINA

Di prendere atto di quanto espresso in narrativa, che costituisce parte integrante e sostanziale del presente atto e che qui si intende integralmente riportato.
Di esprimere giudizio non favorevole di compatibiità ambientale, relativo al Parco fotovoltaico con potenza di 13,12 MW e 15,00 MW di accumulo, da realizzarsi nel Comune di Mesagne (BR) in località "MADONNA DELLE GRAZIE" e opere di connessione alla RTN anche nel Comune di Brindisi (BR), in oggetto epigrafato, proposto dalla società "VOLTALIA ITALIA" S.r.l., tenuto conto dei contributi pervenuti e per le motivazioni riportate nella relazione tecnica, allegata al presente atto per formarne parte integrante e sostanziale.

Di precisare che il presente provvedimento inerisce esclusivamente al parere della Regione Puglia nell'ambito della procedura di V.I.A. statale di che trattasi.

Di richiedere che, in caso di esito favorevole del procedimento di V.I.A., siano prescritte nel provvedimento, ai sensi del D.M. 10 settembre 2010, idonee misure di compensazione ambientale e territoriale in favore del/i Comune/i interessati dall'intervento, in accordo con la Regione Puglia e i medesimi Comuni.

Di trasmettere la presente determinazione alla società proponente ed alle Amministrazioni interessate coinvolte dalla Regione Puglia, nonché al Segretario della Giunta Regionale.

Di pubblicare il presente provvedimento:

- in formato tabellare elettronico nelle pagine del sito web https://trasparenza.regione.puglia.it/ nella sotto-sezione di II livello "Provvedimenti dirigenti amministrativi";
- in formato elettronico all'Albo Telematico, accessibile senza formalità sul sito web https://www.regione.puglia.it/pubblicita-legale nella sezione "Albo pretorio on-line", per dieci giorni lavorativi consecutivi ai sensi del comma 3 art. 20 DPGR n. 22/2021;
- sul Bollettino Ufficiale della Regione Puglia (BURP) prima sezione, lett. h, ai sensi della L.R. n.18 del 15 giugno 2023.

ALLEGATI INTEGRANTI

Documento - Impronta (SHA256)
Relazione tecnica ID_VIP 10618.pdf - d306bff6e7a2e0d18a4aae07f2c980d268ef577248063e4dc2bbbbf68973c478

Il presente Provvedimento è direttamente esecutivo.

Firmato digitalmente da:

E.Q. Supporto coordinamento giuridico di Sezione e supporto coordinamento esperti PNRR
Marco Notarnicola

Dirigente ad interim del Servizio Via Vinca
Giuseppe Angelini

REGIONE PUGLIA
DIPARTIMENTO AMBIENTE, PAESAGGIO E QUALITA' URBANA
SEZIONE AUTORIZZAZIONI AMBIENTALI

Relazione tecnica a supporto dell'istruttoria sul progetto
ID_VIP 10618

Tipologia di progetto: **Fotovoltaico**
Potenza: **13,12 MW+ 15 MW accumulo**
Ubicazione: **Mesagne (BR)**
Proponente: **VOLTALIA ITALIA S.R.L.**

DATI GENERALI DEL PROGETTO E LOCALIZZAZIONE IMPIANTO

Progetto di un impianto per la produzione di energia elettrica da fonte solare con tecnologia fotovoltaica, ad inclinazione variabile ed opere ad esso connesse, con potenza di immissione in rete di 12,50 MWp, e 15,00 MW di storage da realizzarsi nel comune di **Mesagne** (BR), località Madonna delle Grazie e per le opere di connessione alla rete, anche nel comune di Brindisi (BR).
L'area è sita a 2 Km ad Est rispetto al confine esterno del comune di Mesagne, in zona agricola. La quota media sul livello del mare è di circa 60 m. s.l.m.
La superficie occupata dall'impianto è di circa 59.104,16 mq a fronte di una disponibilità di circa 22,487 Ha.
L'impianto è diviso in n. 4 sottocampi indipendenti. Saranno realizzate:
N. 4 cabine di trasformazione 36kV/BT delle dimensioni 12,0 x 3,0 x 3,0 m in cui saranno ubicati quadri BT ed MT e il trasformatore di elevazione 36kV/BT;
N. 1 cabina di consegna per l'arrivo linea Terna di dimensioni (24 m x 5,4 m x 2,8 m);
N. 1 cabina uso "control room".
Per l'impianto storage stand-alone abbiamo:
N. 1 cabina per i servizi ausiliari;
N. 1 cabina per i sistemi di protezione;
N. 1 cabina di consegna per l'arrivo linea Terna di dimensioni 24 m x 5,4 m x 2,8 m.

I moduli saranno montati su Tracker monoassiali N-S con effetto backtracking, aventi angolo di rotazione pari a -55/+55.

Riferimenti catastali, nel comune di Mesagne sono:

FOGLIO	PARTICELLE
59	1-2-15-119-19-7-100-30-32-45-46-47-48-95

L'elettrodotto di connessione dell'impianto fotovoltaico alla rete elettrica esistente, interessa strade ricadenti nei territori di Mesagne e Brindisi, sarà realizzato a bordo delle strade esistenti senza arrecare danno alle aree tutelate dal PPTR, inoltre la scelta progettuale dell'interramento garantirà l'assenza d'intromissione visiva.

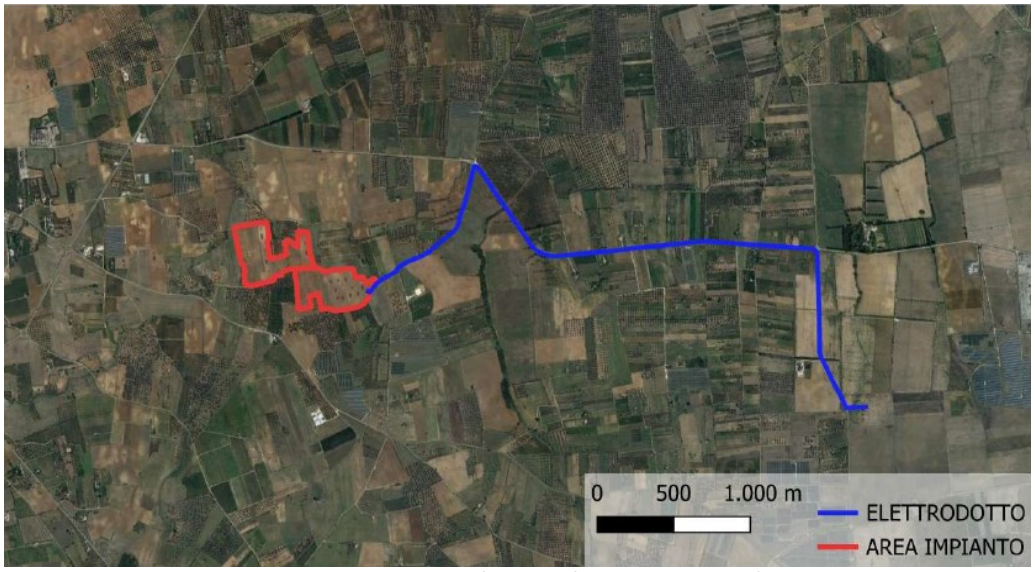

Fig. 01 - Area intervento: in rosso l'impianto fotovoltaico e in blu l'elettrodotto

VERIFICHE AI SENSI DEL RR 24/2010- AREE NON IDONEE

L'area catastale, nello specifico la particella 1 del foglio 59, dell'impianto si sovrappone con area indicata come ***non idonea*** ai sensi del regolamento regionale n. 24 del 2010, un corso d'acqua tutelato per legge (art. 142 d.lgs 42/2004) un'area indicata come UCP Reticolo idrografico di connessione della RER nel PPTR vigente, ma la posa dei pannelli sembra essere arretrata rispetto a tale vincolo, **è assente** un elaborato che lo dimostri.

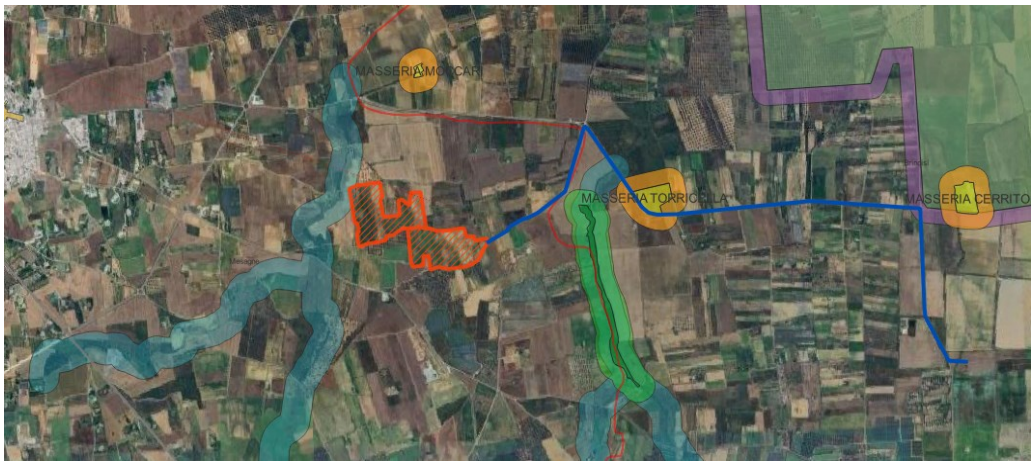

Fig. 02 - Area catastale in rosso; e vincoli PPTR vigente. Elaborazione propria



Fig. 03 - Area catastale in rosso e area occupata dai pannelli in celeste. (pag 141 elab: DEV-PLN-001-00-IT-S-MSA01-IT)

MODALITÀ DI INSERIMENTO DELL'IMPIANTO NEL PAESAGGIO E SUL TERRITORIO_D.M. 10/09/2010

In merito ai requisiti di corretto inserimento dell'impianto nel paesaggio e sul territorio, di cui al **punto 16 del D.M. 10/9/2010**, si evidenzia l'**assenza** dei seguenti requisiti che sono considerati, in generale, elementi per la valutazione positiva dei progetti:

a) **non** è comprovata l'adesione del progettista ai sistemi di gestione della qualità (ISO 9000) e ai sistemi di gestione ambientale (ISO 14000 e/o EMAS);
b) **non** è prevista la valorizzazione dei potenziali energetici delle diverse risorse rinnovabili presenti nel territorio nonché della loro capacità di sostituzione delle fonti fossili;
c) **non** è previsto ricorso a criteri progettuali volti ad ottenere il minor consumo possibile del territorio, sfruttando al meglio le risorse energetiche disponibili;
d) **non** previsto il riutilizzo di aree già degradate da attività antropiche;
e) **non** è prevista una progettazione legata alle specificità dell'area in cui viene realizzato l'intervento;
f) il progetto **non** riguarda la ricerca e la sperimentazione di soluzioni progettuali e componenti tecnologici innovativi,
g) **non** risulta il coinvolgimento dei cittadini in un processo di comunicazione e informazione preliminare all'autorizzazione e realizzazione degli impianti o di formazione per personale e maestranze future;

Come misure di **mitigazione** per l'impatto paesaggistico dell'opera, è prevista la realizzazione di una fascia verde di ampiezza di 10 m intorno al perimetro delle aree interessate dai moduli, che sarà delimitata da una recinzione in grigliato plastificato, tipo "Orsogrill".
Saranno impiantati elementi arborei o arbustivi collocati in modo da impedire ombreggiamenti sui moduli fotovoltaici.
L'area d'impianto con perimetro di circa 3571 m, avrà una superficie destinata alla fascia di mitigazione di circa 35710 mq per ospitare circa 460 esemplari di cui 115 alberi d'ulivo, 115 alberi di mandorlo, 115 di alloro e 115 rosmarino.

Visionando l'elaborato grafico DEV-PLN-019-00-IT-S-MSA01-IT tra le opere di mitigazione, risultano accumuli pietre per rifugio fauna, varchi per fauna, arnie e tappeto erboso su tutta la superficie, pitturazione di colore verde per l'esterno delle cabine elettriche.

Si evidenzia che dalla consultazione degli elaborati scaricati dal sito MASE, gli studi e verifiche con fotosimulazioni e gli studi sugli impatti cumulativi non risultano essere esaustivi.

VERIFICHE AI SENSI DELL'ART. 20, CO.8, D.LGS. N.199/2021 - AREE IDONEE

L'area dell'impianto **rientra** nelle casistiche di cui all'art. 20, co.8, D.Lgs. n. 199/2021, in quanto:

- Nell'area interessata **non** sono già installati impianti della stessa fonte (lett. a)
- **non** ricade in un sito oggetto di bonifica (lett.b)
- **non** interessa cave o miniere (lett.c)
- **non** è nella disponibilità' di gestori di infrastrutture ferroviarie, autostradali (lett. c bis) società di gestione aeroportuale all'interno dei sedimi aeroportuali, (lett.c bis 1)
- **non** ricade nei 500 metri da zona a destinazione industriale, artigianale e commerciale compresi i siti di interesse nazionale, nonché le cave e le miniere (lett. c ter 1), **non** risulta interna ad impianti industriali e stabilimenti né racchiusa entro 500 metri dal medesimo impianto o stabilimento (lett. c ter 2); **non** e' adiacente alla rete autostradale entro una distanza di 300 metri (lett. c ter 3).;
- **non** ricade nella fascia di rispetto dei beni sottoposti a tutela (500 metri per gli impianti fotovoltaici, lett. c quater).

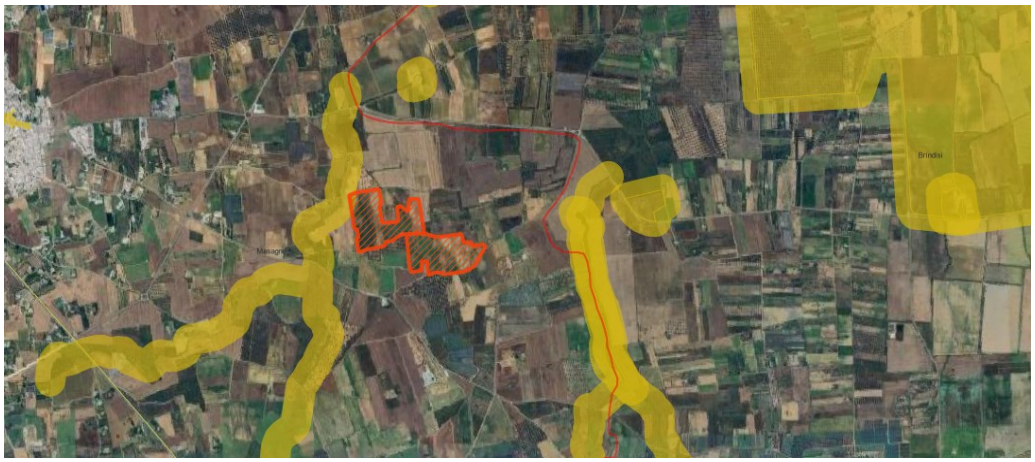

Fig. 04 - D.Lgs 199/2021 art. 20- Elaborazione propria

CONCLUSIONI

Il sito del fotovoltaico in esame, secondo il Piano Regolatore Generale vigente nel comune di Mesagne (BR), ricade in zona "E1", in aree classificate come uliveto e seminativo, il contesto insediativo è caratterizzato da case isolate e/o piccole aziende a carattere agricolo.

Il proponente ha analizzato e valutato altre 4 alternative progettuali. La soluzione scelta, è quella ad inseguimento monoassiale.

L'impianto come indicato **rientra** nelle casistiche di cui all'art. 20, co.8, D.Lgs. n.199/2021, ma ricade **in area non idonea** ai sensi del R.R. 24/2010.

Si evidenzia che nell'area limitrofa ai lotti interessati dall'impianto fotovoltaico sono presenti altri impianti fotovoltaici autorizzati, non risultano presenti impianti eolici e/o singoli Aerogeneratori.

Gli studi e verifiche con fotosimulazioni e gli studi sugli impatti cumulativi non risultano essere esaustivi.
Non risultano studi sul rischio archeologico.

RIFERIMENTI

La posizione dell'impianto rispetto ai beni sottoposti a tutela dal PPTR (aggiornato alla DGR 968/2023) è stata verificata dal sito: https://webapps.sit.puglia.it/freewebapps/pptrapprovato/index.html

La verifica rispetto alle aree non idonee all'installazione degli impianti alimentati da fonti rinnovabili ai sensi del Regolamento Regionale n. 24 del 2010 è stata verificata sul sito:
https://webapps.sit.puglia.it/freewebapps/ImpiantiFERDGR2122/index.html

5

DETERMINAZIONE DEL DIRIGENTE SERVIZIO VIA/VINCA 7 ottobre 2024, n. 532

[ID VIP 10724] - Parco eolico, denominato "MASSERIE LEONE", costituito da 5 aerogeneratori di potenza nominale pari a 6,6 MW, per una potenza complessiva di 33 MW, ubicato nel Comune di Ascoli Satriano (FG), incluse le opere di connessione alla RTN ricadenti nel medesimo territorio comunale.
Istanza per il rilascio del Provvedimento di VIA statale ex art. 23 del D.lgs. n. 152/2006 e ss. mm. ii.
Proponente: AME ENERGY S.R.L.

IL DIRIGENTE DELLA STRUTTURA PROPONENTE

VISTI:

- la L. 7 agosto 1990, n. 241 e ss.mm.ii., recante "Nuove norme in materia di procedimento amministrativo e di diritto di accesso ai documenti amministrativi";
- il D.P.R. 28 dicembre 2000, n. 445 e ss.mm.ii., recante "Testo unico delle disposizioni legislative e regolamentari in materia di documentazione amministrativa";
- il D.Lgs. 7 marzo 2005, n. 82 e ss.mm.ii., recante "Codice dell'Amministrazione Digitale";
- il D.Lgs. 30 marzo 2001, n. 165 e ss.mm.ii., recante "Norme generali sull'ordinamento del lavoro alle dipendenze delle amministrazioni pubbliche";
- il D.P.R. 16 aprile 2013, n. 62 e ss.mm.ii., recante "codice di comportamento dei dipendenti pubblici, a norma dell'articolo 54 del decreto legislativo 30 marzo 2001, n. 165";
- la L. 6 novembre 2012, n. 190 e ss.mm.ii., recante "Disposizioni per la prevenzione e la repressione della corruzione e dell'illegalità nella pubblica amministrazione";
- il D.Lgs. 14 marzo 2013 n. 33 e ss.mm.ii., recante "Riordino della disciplina riguardante il diritto di accesso civico e gli obblighi di pubblicità, trasparenza e diffusione di informazioni da parte delle pubbliche amministrazioni";
- il D.lgs. 30 giugno 2003, n. 196 e ss.mm.ii., "Codice in materia di protezione dei dati personali ((, recante disposizioni per l'adeguamento dell'ordinamento nazionale al regolamento (UE) n. 2016/679 del Parlamento europeo e del Consiglio, del 27 aprile 2016, relativo alla protezione delle persone fisiche con riguardo al trattamento dei dati personali, nonchè alla libera circolazione di tali dati e che abroga la direttiva 95/46/CE))";
- la D.G.R. 7 dicembre 2020, n. 1974 e ss.mm.ii., recante "Adozione del Modello organizzativo MAIA 2.0. Approvazione Atto di Alta Organizzazione";
- il D.P.G.R. 22 gennaio 2021, n. 22 e ss.mm.ii., recante "Adozione Atto di Alta Organizzazione. Modello Organizzativo "MAIA 2.0";
- la D.G.R. 15 settembre 2021, n. 1466 recante l'approvazione della Strategia regionale per la parità di genere, denominata "Agenda di Genere";
- la D.G.R. 3 luglio 2023, n. 938 recante "D.G.R. n. 302/2022 Valutazione di impatto di genere. Sistema di gestione e di monitoraggio. Revisione degli allegati";
- la D.G.R. 5 ottobre 2023, n. 1367 recante "Conferimento incarico di direzione della Sezione Autorizzazioni Ambientali afferente al Dipartimento Ambiente, Paesaggio e Qualità Urbana", con la quale è stato conferito all'Ing. Giuseppe Angelini l'incarico di direzione della Sezione Autorizzazioni Ambientali a decorrere dal 01.10.2023, per un periodo di tre anni, in applicazione di quanto previsto dall'avviso pubblico per il conferimento dell'incarico di direzione della precitata Sezione approvato con determinazione dirigenziale n. 435 del 21 aprile 2022 del dirigente della Sezione Personale;
- la D.D. 26 febbraio 2024, n. 1 del Dipartimento Personale e Organizzazione avente ad oggetto "Conferimento delle funzioni vicarie *ad interim* del Servizio VIA/VINCA della Sezione Autorizzazioni Ambientali afferente al Dipartimento Ambiente, Paesaggio e Qualità Urbana";

VISTI, inoltre:

- il Reg. (UE) 2022/2577 del Consiglio del 22 dicembre 2022, che istituisce il quadro per accelerare la diffusione delle energie rinnovabili;

- la Dir. (UE) 2018/2001 del Parlamento Europeo e del Consiglio dell'11 dicembre 2018 sulla promozione dell'uso delle fonti rinnovabili, che ha ridefinito l'obiettivo europeo al 2030 per la diffusione delle fonti energetiche rinnovabili;
- la Dir. (UE) 2018/2002 del Parlamento europeo e del Consiglio, dell'11 dicembre 2018, che modifica la direttiva 2012/27/UE sull'efficienza energetica;
- il Reg. 2018/1999 del Parlamento Europeo e del Consiglio dell'11 dicembre 2018 sulla governance dell'Unione dell'energia e dell'azione per il clima, che stabilisce che ogni Stato membro debba presentare un piano decennale integrato per l'energia ed il clima;
- il Reg. (UE) 2023/857 del Parlamento Europeo e del Consiglio del 19 aprile 2023 che modifica il Reg. (UE) 2018/842, relativo alle riduzioni annuali vincolanti delle emissioni di gas serra a carico degli Stati membri nel periodo 2021-2030 come contributo all'azione per il clima per onorare gli impegni assunti a norma dell'accordo di Parigi, nonché il Reg. (UE) 2018/1999;
- la proposta di Direttiva del Parlamento Europeo e del Consiglio che modifica la Dir. (UE) 2018/2001 del Parlamento europeo e del Consiglio, il Reg. (UE) 2018/1999 del Parlamento europeo e del Consiglio e la Dir. n.98/70/CE del Parlamento europeo e del Consiglio per quanto riguarda la promozione dell'energia da fonti rinnovabili e che abroga la Dir. (UE) 2015/652 del Consiglio;
- la L. 9 gennaio 1991, n. 10, recante "Norme per l'attuazione del Piano energetico nazionale in materia di uso razionale dell'energia, di risparmio energetico e di sviluppo delle fonti rinnovabili di energia", che all'art. 5 prevede che le Regioni e le Province Autonome si dotino di piani energetici regionali, precisandone i contenuti di massima;
- il D.Lgs. 29 dicembre 2003, n. 387, di attuazione della Dir. 2001/77/CE relativa alla promozione dell'energia elettrica prodotta da fonti energetiche rinnovabili e, in particolare, l'art. 12 concernente la razionalizzazione e semplificazione delle procedure autorizzative;
- il D.Lgs. 22 gennaio 2004, n. 42 e ss.mm.ii., recante "Codice dei beni culturali e del paesaggio, ai sensi dell'articolo 10 della legge 6 luglio 2002, n. 137";
- il D.Lgs. 3 aprile 2006, n. 152 e ss.mm.ii., recante "Norme in materia ambientale";
- il D.Lgs. 8 novembre 2021, n. 199 recante "Attuazione della direttiva (UE) 2018/2001 del Parlamento europeo e del Consiglio, dell'11 dicembre 2018, sulla promozione dell'uso dell'energia da fonti rinnovabili";
- il D.I. 10 settembre 2010, concernente "Linee guida per l'autorizzazione degli impianti alimentati da fonti rinnovabili", emanato in attuazione dell'art 12 del D.Lgs. 29 dicembre 2003, n. 387;
- il R.R. 30 dicembre 2010, n. 24 "Regolamento attuativo del Decreto del Ministero per lo Sviluppo Economico del 10 settembre 2010, "Linee Guida per l'autorizzazione degli impianti alimentati da fonti rinnovabili", recante la individuazione di aree e siti non idonei alla installazione di specifiche tipologie di impianti alimentati da fonti rinnovabili nel territorio della Regione Puglia";
- la D.G.R. 17 luglio 2023, n. 997 recante "Atto di indirizzo in tema di politiche per la promozione e lo sviluppo delle energie rinnovabili in Puglia";
- il D.M. 21 giugno 2024 recante "Disciplina per l'individuazione di superfici e aree idonee per l'installazione di impianti a fonti rinnovabili".

PREMESSO che:

- con D.G.R. 17 luglio 2023, n. 997 è stato deliberato, tra l'altro:
  - di adottare specifico atto di indirizzo in tema di politiche sulle energie rinnovabili, di cui si dovrà tenere espressamente conto anche nella formulazione dei pareri regionali endoprocedimentali in seno alle procedure valutative statali, da adottarsi ai fini del rilascio degli atti autorizzativi degli impianti F.E.R.;
  - di stabilire la priorità istruttoria per le istanze i cui progetti ricadono nelle aree idonee definite dalla Regione nei termini di cui all'art. 20, co. 4, D. Lgs. n. 199/2021.
- ai sensi dell'art. 20, co.4, D.Lgs. n. 199/2021 l'individuazione delle aree idonee avviene conformemente a principi e criteri definiti dai decreti di cui al precedente co.1, che tengono conto, a loro volta, dei criteri di idoneità delle aree di cui al co.8;

- con D.M. 21 giugno 2024 è stata data attuazione all'art. 20, commi 1 e 2, D. Lgs. n. 199 del 2021 demandando alle Regioni, tra l'altro, l'individuazione di:
  - superfici a aree idonee: le aree in cui e' previsto un iter accelerato ed agevolato per la costruzione ed esercizio degli impianti a fonti rinnovabili e delle infrastrutture connesse secondo le disposizioni vigenti di cui all'art. 22 del decreto legislativo 8 novembre 2021, n. 199;
  - superfici e aree non idonee: aree e siti le cui caratteristiche sono incompatibili con l'installazione di specifiche tipologie di impianti secondo le modalita' stabilite dal paragrafo 17 e dall'allegato 3 delle linee guida emanate con decreto del Ministero dello sviluppo economico 10 settembre 2010;
- l'art. 7 del succitato D.M. 21 giugno 2024, rubricato "Principi e criteri per l'individuazione delle aree idonee", dispone, tra l'altro, che:
  - sia mantenuto fermo quanto previsto dall'art. 5, D.L. 15 maggio 2024, n. 63, relativamente all'installazione di impianti fotovoltaici in zone classificate agricole dai vigenti piani urbanistici;
  - le Regioni tengano conto delle esigenze di tutela del patrimonio culturale e del paesaggio, delle aree agricole e forestali, della qualita' dell'aria e dei corpi idrici, privilegiando l'utilizzo di superfici di strutture edificate, quali capannoni industriali e parcheggi, nonche' di aree a destinazione industriale, artigianale, per servizi e logistica, e verificando l'idoneita' di aree non utilizzabili per altri scopi, ivi incluse le superfici agricole non utilizzabili;
  - siano considerate non idonee le superfici e le aree che sono ricomprese nel perimetro dei beni sottoposti a tutela ai sensi dell'art. 10 e dell'art. 136, comma 1, lettere a) e b) del decreto legislativo 22 gennaio 2004, n. 42;
  - debba essere contemperata la necessita' di tutela dei beni con la garanzia di raggiungimento degli obiettivi di cui alla Tabella A;
- la L.R. 7 novembre 2022, n. 26 recante "Organizzazione e modalità di esercizio delle funzioni amministrative in materia di valutazioni e autorizzazioni ambientali" dispone all'art. 8 che, nei procedimenti di valutazione ambientale di competenza statale, il parere regionale sia espresso con provvedimento emesso dalla struttura regionale competente per i procedimenti di valutazione e autorizzazione ambientale, sentite le amministrazioni e gli enti territoriali potenzialmente interessati e, comunque, competenti ad esprimersi sulla realizzazione della proposta;
- con nota prot. n. 251613 del 27.05.2024, avente ad oggetto "*Sezione Autorizzazioni Ambientali: atto di organizzazione e disposizioni di servizio*" il Dirigente di Sezione, Ing. Giuseppe Angelini, ha attribuito al Dr. Marco Notarnicola la cura delle attività istruttorie relative ai progetti FER di competenza statale";

RILEVATO che:

- con nota prot. n. 33381 del 22.02.2024, acquisita in pari data al prot. n. 94281 dalla Sezione Autorizzazioni Ambientali, il M.A.S.E. - Direzione Generale Valutazioni Ambientali rendeva "Comunicazione relativa a procedibilità istanza, pubblicazione documentazione e responsabile del procedimento";
- con nota prot. n. 106300 del 28.02.2024 il Servizio V.I.A. / V.INC.A., tra l'altro, rappresentava alle Amministrazioni ed agli Uffici interessati l'avvio del procedimento di V.I.A. ministeriale, invitando le medesime ad esprimere il proprio parere di competenza;

RILEVATO, altresì, che non è stato acquisito agli atti della Sezione Autorizzazioni Ambientali alcun contributo relativo alla relizzazione degli interventi indicati in oggetto;

RITENUTO che:

- l'istruttoria tecnica condotta dal Servizio V.I.A. / V.INC.A., allegata alla presente determinazione per formarne parte integrante e sostanziale, **debba concludersi con esito non favorevole** alla realizzazione del progetto individuato dal codice ID_VIP 10724, alla luce degli elementi noti e rappresentati al momento della redazione del presente atto;
- debba essere rimessa alla competente Autorità ministeriale ogni pertinente verifica in merito ad eventuali impatti cumulativi, non essendo dato escludere ulteriori impatti che potrebbero derivare da

circostanze non conoscibili alla luce del riparto di competenze e dello stato di eventuali procedimenti autorizzativi in materia ambientale;

VERIFICA AI SENSI DEL REGOLAMENTO (UE) 2016/679

Garanzie alla riservatezza

La pubblicazione dell'atto all'Albo pretorio on-line, salve le garanzie previste dalla Legge n. 241/1990 e dal D.Lgs. n. 33/2013 in tema di accesso ai documenti amministrativi, avviene nel rispetto della tutela della riservatezza dei cittadini secondo quanto disposto dal Regolamento (UE) 2016/679 in materia di protezione dei dati personali, nonché dal D.lgs. n. 196/2003 e dal D.lgs. n. 101/2018 e s.m.i, e dal vigente Regolamento Regionale n. 5/2006 per il trattamento dei dati sensibili e giudiziari, per quanto applicabile.
Ai fini della pubblicità legale, il presente provvedimento è stato redatto in modo da evitare la diffusione di dati personali identificativi non necessari ovvero il riferimento alle particolari categorie di dati previste dagli articoli 9 e 10 del Regolamento (UE) innanzi richiamato; qualora tali dati fossero indispensabili per l'adozione dell'atto, essi sono trasferiti in documenti separati, esplicitamente richiamati.

DETERMINA

Di prendere atto di quanto espresso in narrativa, che costituisce parte integrante e sostanziale del presente atto e che qui si intende integralmente riportato.

Di esprimere giudizio non favorevole di compatibiità ambientale, relativo al Parco eolico, denominato "MASSERIE LEONE", costituito da 5 aerogeneratori di potenza nominale pari a 6,6 MW, per una potenza complessiva pari a 33 MW, ubicato nel Comune di Ascoli Satriano (FG), incluse le opere di connessione alla RTN ricadenti nel medesimo territorio comunale, in oggetto epigrafato, proposto dalla società "AME ENERGY" S.r.l., tenuto conto dei contributi pervenuti e per le motivazioni riportate nella relazione tecnica, allegata al presente atto per formarne parte integrante e sostanziale.

Di precisare che il presente provvedimento inerisce esclusivamente al parere della Regione Puglia nell'ambito della procedura di V.I.A. statale di che trattasi.

Di richiedere che, in caso di esito favorevole del procedimento di V.I.A., siano prescritte nel provvedimento, ai sensi del D.M. 10 settembre 2010, idonee misure di compensazione ambientale e territoriale in favore del/i Comune/i interessati dall'intervento, in accordo con la Regione Puglia e i medesimi Comuni.

Di trasmettere la presente determinazione alla società proponente ed alle Amministrazioni interessate coinvolte dalla Regione Puglia, nonché al Segretario della Giunta Regionale.

Di pubblicare il presente provvedimento:

- in formato tabellare elettronico nelle pagine del sito web https://trasparenza.regione.puglia.it/ nella sotto-sezione di II livello "Provvedimenti dirigenti amministrativi";
- in formato elettronico all'Albo Telematico, accessibile senza formalità sul sito web https://www.regione.puglia.it/pubblicita-legale nella sezione "Albo pretorio on-line", per dieci giorni lavorativi consecutivi ai sensi del comma 3 art. 20 DPGR n. 22/2021;
- sul Bollettino Ufficiale della Regione Puglia (BURP) prima sezione, lett. h, ai sensi della L.R. n.18 del 15 giugno 2023.

ALLEGATI INTEGRANTI

Documento - Impronta (SHA256)
Relazione tecnica ID VIP 10724.pdf - afde8258e02a108cdda5313486795e799256a7679ee10e518a8d497cb561e8d7

Il presente Provvedimento è direttamente esecutivo.

Firmato digitalmente da:

E.Q. Supporto coordinamento giuridico di Sezione e supporto coordinamento esperti PNRR
Marco Notarnicola

Dirigente ad interim del Servizio Via Vinca
Giuseppe Angelini

REGIONE PUGLIA

DIPARTIMENTO AMBIENTE, PAESAGGIO E QUALITÀ URBANA

SEZIONE AUTORIZZAZIONI AMBIENTALI

SERVIZIO V.I.A. / V.INC.A.

Relazione tecnica a supporto dell'istruttoria sul progetto
ID_VIP 10724

Tipologia di progetto: **Eolico**
Potenza: **33 MW**
Ubicazione: **Ascoli Satriano (FG)**
Proponente: **AME Energy s.r.l**

DATI GENERALI DEL PROGETTO E LOCALIZZAZIONE IMPIANTO

Il progetto prevede la realizzazione di un impianto di produzione energia rinnovabile da fonte eolica, composto da n° **5 aerogeneratori** da 6,6 MW, per una potenza totale di **33,00 MW**, del relativo cavidotto MT di collegamento alla Stazione Elettrica di Utenza nel Comune di **Ascoli Satriano** (Foggia).
Le opere in progetto sono:

- n° 5 aerogeneratori Siemens Gamesa SG170 – 6,6 MW, tipo tripala **diametro 170 m** altezza misurata al mozzo 135 m, **altezza massima 220 m**;
- viabilità di accesso, con carreggiata di larghezza pari a 5,50 m;
- n° 5 piazzole di costruzione, di dimensioni di circa 62 x 68 m. Tali piazzole, a valle del montaggio dell'aerogeneratore, vengono ridotte ad una superficie di circa 867 mq;
- una rete di elettrodotto interrato a 30 kV di collegamento interno fra gli aerogeneratori;
- una rete di elettrodotto interrato costituito da dorsali a 30 kV di collegamento tra gli aerogeneratori e la stazione di trasformazione 30/36 kV;
- una sottostazione di trasformazione 30/36 kV completa di relative apparecchiature ausiliarie (quadri, sistemi di controllo e protezione, trasformatore ausiliario) dimensioni di 30,00 x 30,00 m. Nella stazione è previsto un edificio, con superficie di circa 216 mq.
- impianto di rete per la connessione da definire in funzione della soluzione tecnica di connessione.

La producibilità stimata per l'impianto in progetto è pari a 73.973.000 kWh/anno,

Il Cavidotto MT, composto da due linee avrà una lunghezza di circa 13.259 m, sarà posato lungo alcuni *tratturi* comunali ed attraversa la Strada Provinciale 95 e l'Autostrada A16, individuata catastalmente al foglio 82 particelle 92 e 150.

L'impianto eolico (aerogeneratori, piazzole e viabilità d'accesso), il cavidotto MT stazione elettrica di utenza e l'impianto di utenza per la connessione ricadono all'interno del territorio di Ascoli Satriano a SUD-EST del Centro abitato in località "S. Antonio – Salvetere – Masseria Leone", sulle seguenti particelle catastali:

- Foglio 92 particelle 60, 228, 229, 66, 33, 32, 22, 34, 7, 230, 220, 270, 199, 253
- Foglio 93 particelle 230, 30, 166, 265, 261, 263
- Foglio 96 particelle *146*, *92*, *112*, *135*, *18*, 6, 19, *21*, 24, 25, 40, 23, *188*, *189*, *63*, 14, 191, 17, 41
- Foglio 82 particelle *16* ,*92*, *150*, 151

LA SOTTOSTAZIONE ELETTRICA

- Foglio 75 particella *335* – Località San Donato

GLI AEROGENERATORI

- AS 01 -Foglio 92 particelle 60
- AS 02 -Foglio 93 particelle 265
- AS 03 -Foglio 93 particelle 263

REGIONE PUGLIA

DIPARTIMENTO AMBIENTE, PAESAGGIO E QUALITÀ URBANA

SEZIONE AUTORIZZAZIONI AMBIENTALI

SERVIZIO V.I.A. / V.INC.A.

- AS 04 -Foglio 96 particelle *188*-189
- AS 05 -Foglio 96 particelle 41

N.B. Le particelle sottolineate ricadono nella zona E del vigente Piano Urbanistico Generale di Ascoli Satriano e sono classificate come "**Zone agricole di interesse paesaggistico"** costituite da estese aree del territorio extraurbano **fortemente caratterizzate** dal punto di vista paesaggistico-ambientale, nelle quali è anche presente in modo diffuso l'attività agricola, le altre ricadono in "Zone per attività agricole".
Le *particelle in corsivo* sono gravate dal **vincolo degli usi civici** (art 142, comma 1, lett. h, del Codice).

L'area del parco eolico dista dai seguenti centri abitati:
• Ascoli Satriano – 7,40 Km
• Stornarella – 12,30 Km
• Cerignola – 22,70 Km
• Ordona – 17,90 Km
• Ortanova – 19,30 Km
• Candela – 9,30 Km
È rispettato quanto riportato all'art. 5.3. "Misure di mitigazione" dell'Allegato 4 del DM 10 settembre 2010 "Linee guida per l'autorizzazione degli impianti alimentati da fonti rinnovabili", secondo il quale la minima distanza di ciascun aerogeneratore dai centri abitati individuati dagli strumenti urbanistici vigenti non deve essere inferiore a 6 volte l'altezza massima dell'aerogeneratore, nel caso in esame pari a 1,32 km (6 x 220 m).

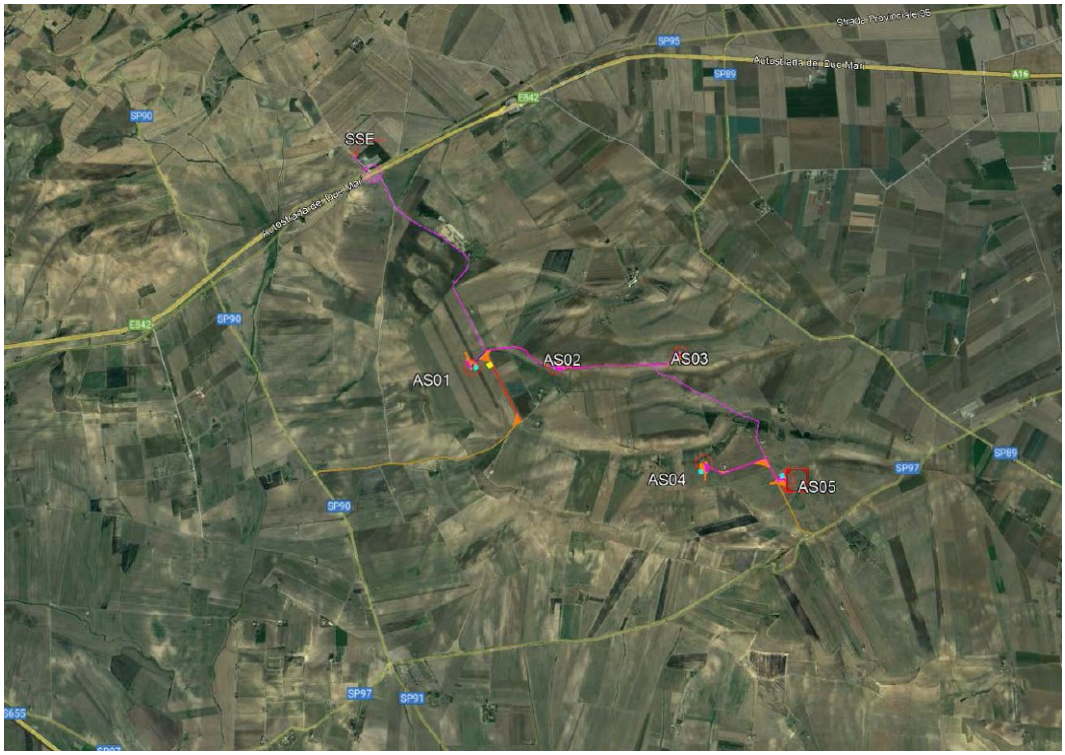

Fig. 01: inquadramento parco eolico

REGIONE PUGLIA

DIPARTIMENTO AMBIENTE, PAESAGGIO E QUALITÀ URBANA

SEZIONE AUTORIZZAZIONI AMBIENTALI

SERVIZIO V.I.A. / V.INC.A.

VERIFICHE AI SENSI DELL'ALLEGATO 4 AL D.M.10/09/2010

In riferimento all'allegato 4 – elementi per il corretto inserimento nel paesaggio e sul territorio:

- punto 3.1. *Analisi dell'inserimento nel paesaggio*, per l'analisi dell'interferenza visiva, in riferimento al criterio alla lettera b) dalla documentazione allegata non si evince la verifica rispetto ai beni tutelati nell'area buffer di 11 Km (220mx50), e si confuta quanto riportato a pag. 238 del elaborato- *R036-Studio_di_impatto_ambientale_signed_signed-signed: Relativamente all'impatto sul paesaggio, nell'area vasta non ci sono dei Beni architettonici tutelati, delle aree archeologiche e dei beni paesaggistici (Boschi, viabilità storica, Acque pubbliche) mentre nell'area ristretta di intervento, la posizione degli aerogeneratori rispetto ai suddetti beni è tale da non comprometterne la fruizione e la loro tutela*. Come si evince dalla immagine seguente, nell'area buffer di 11 Km (in verde) sono presenti alcuni beni tutelati ai sensi del D.lgs 42/2004.

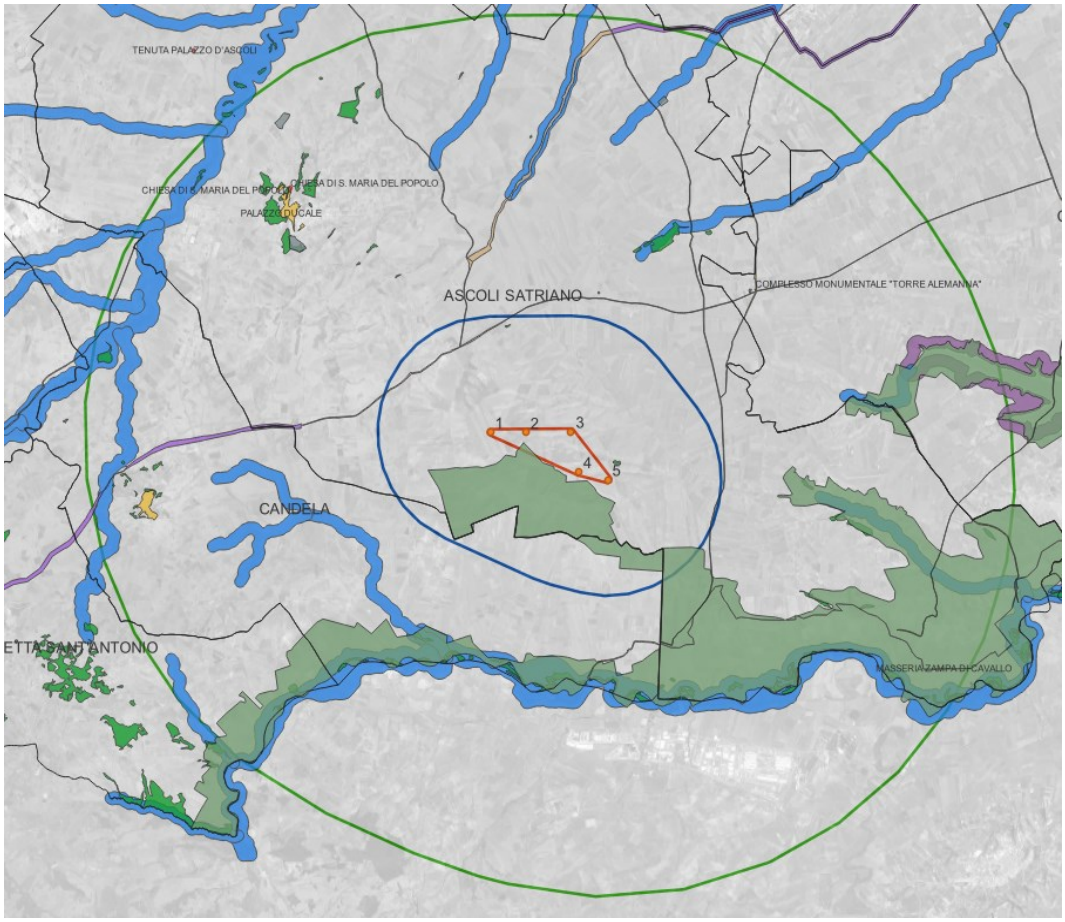

Figura 02: Cartografia con beni tutelati presenti nell'area buffer di 11Km in verde, (elaborazione propria)

- punto 3.1. *Analisi dell'inserimento nel paesaggio*, per l'analisi dell'interferenza visiva, è stato rispettato il criterio alla lettera e);

REGIONE PUGLIA

DIPARTIMENTO AMBIENTE, PAESAGGIO E QUALITÀ URBANA

SEZIONE AUTORIZZAZIONI AMBIENTALI

SERVIZIO V.I.A. / V.INC.A.

- punto 3.2 *Misure di mitigazione* è stato applicato il criterio alle lett. e), n);
- punto 5.3 *Misure di mitigazione* sembrano essere rispettate le distanze alle lett. a,) b);
- punto 6.3 *Misure di mitigazione* è stato applicato il criterio alla lett. e);
- punto 7.2 *Misure di mitigazione* sembrano essere rispettate le distanze alla lett. a) .

VERIFICHE AI SENSI DEL R.R. 24/2010 – AREE NON IDONEE

In riferimento al Decreto Ministeriale n.24 del 30/12/2010 avente per oggetto: "Linee Guida per l'autorizzazione degli impianti alimentati da fonti rinnovabili", recante la individuazione di aree e siti non idonei alla installazione di specifiche tipologie di impianti alimentati da fonti rinnovabili nel territorio della Regione Puglia", si riporta la cartografia relativa alle **aree non idonee**:

L'area d'impianto interferisce con **Aree tutelate per legge ai sensi dell'art. 142 del DLgs 42/2004**:

- Tratturello Candela- Montegentile - classe A (cavidotto)
- Coni visuali (Aerogeneratori AS01, AS03, AS04, AS05)
- Usi civici
- Versanti
- Lame e gravine
- Parchi e riserve

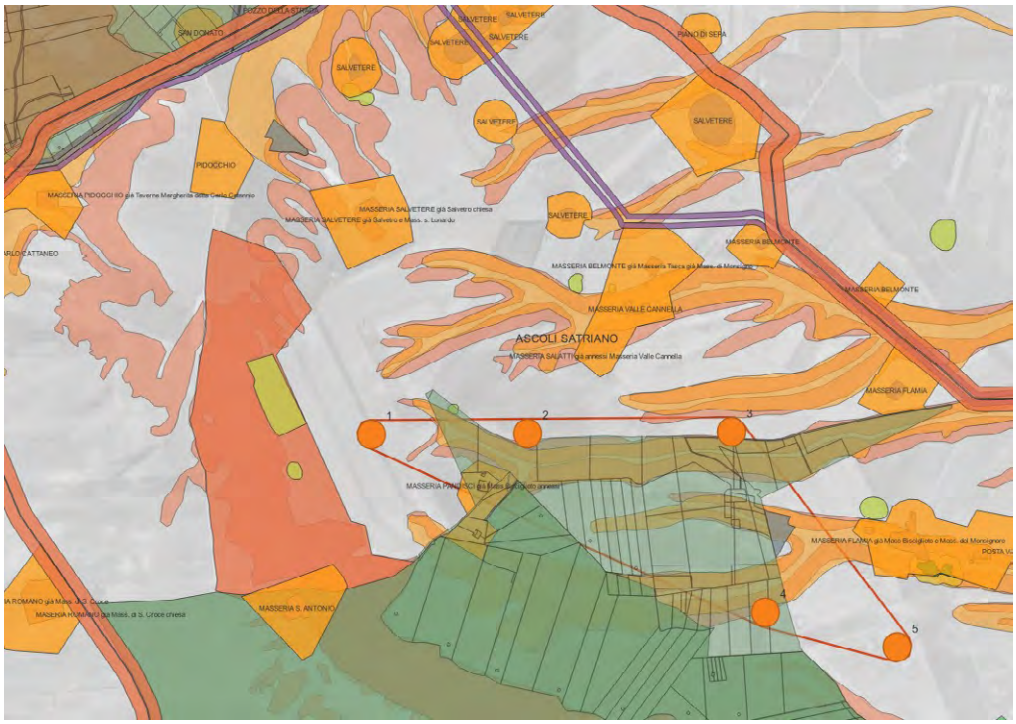

Figura 03: Cartografia con vincoli PPTR, in rosso area impianto (elaborazione propria)

REGIONE PUGLIA

DIPARTIMENTO AMBIENTE, PAESAGGIO E QUALITÀ URBANA

SEZIONE AUTORIZZAZIONI AMBIENTALI

SERVIZIO V.I.A. / V.INC.A.

VERIFICHE AI SENSI DELL'ART. 20, CO.8, D.LGS. N.199/2021- AREE IDONEE

In ottemperanza a quanto previsto dall'art. 20, co. 8 :

lett. a) L'area d'impianto **è su un sito** dove sono già installati impianti della stessa fonte, ma non vengono realizzati interventi di modifica, rifacimento, potenziamento o ricostruzione.

lett. b) L'area di progetto **non** ricade in siti oggetto di bonifica;

lett. c) L'area di progetto **non** ricade in siti di cave e miniere cessate;

lett. c-bis) L'area di progetto **non** ricade in siti e impianti nella disponibilità del gruppo Ferrovie dello Stato o società concessionarie autostradali;

lett. c-bis 1) L'area di progetto **non** ricade in siti e impianti nella disponibilità della società di gestione aeroportuale all'interno di sedimi aeroportuali;

lett. c-ter) Sull'area di progetto **non** è prevista l'installazione di impianti di tipo fotovoltaico o impianto di produzione di biometano.

lett. c-quater) L'area **ricade** nel perimetro dei beni sottoposti a tutela ai sensi del D.Lgs 42/2004: versanti e parco naturale regionale Fiume Ofanto+buffer 200m; l'area degli aerogeneratori 04 e 03, **ricade** su area **gravata dal vincolo usi civici,** quindi l'idoneità dell'area non potrà essere affermata ai sensi dell'art. 20 co.8 lett. c-quater.

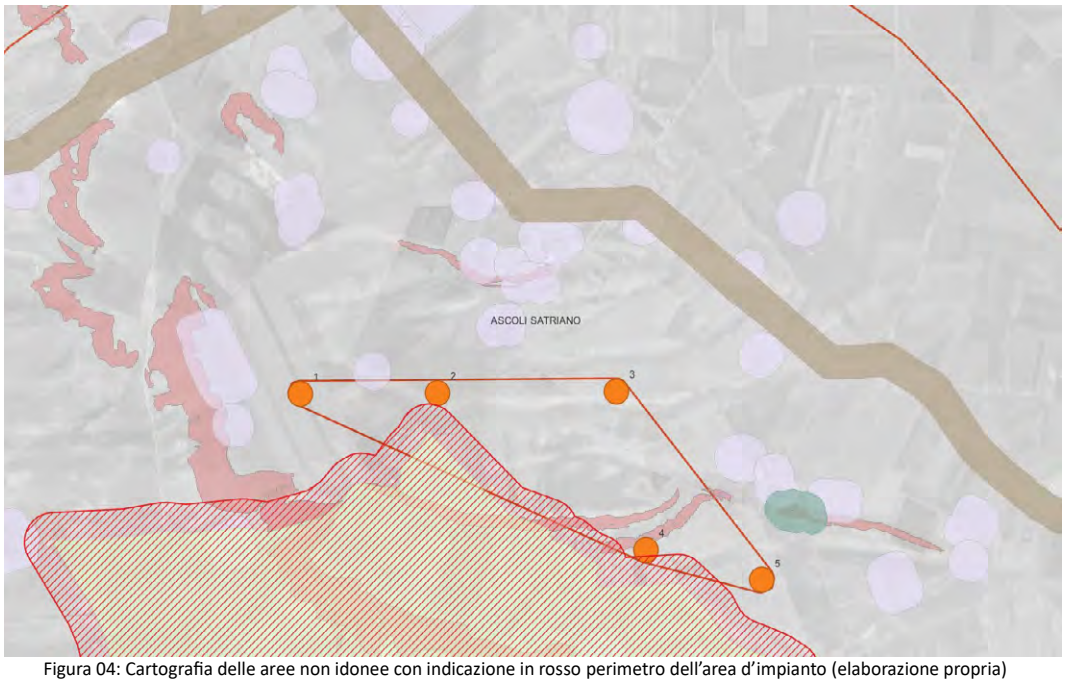

Figura 04: Cartografia delle aree non idonee con indicazione in rosso perimetro dell'area d'impianto (elaborazione propria)

REGIONE PUGLIA

DIPARTIMENTO AMBIENTE, PAESAGGIO E QUALITÀ URBANA

SEZIONE AUTORIZZAZIONI AMBIENTALI

SERVIZIO V.I.A. / V.INC.A.

CONCLUSIONI

Alla luce della documentazione esaminata e delle verifiche effettuate, per l'impianto sito nel territorio di Ascoli Satriano, a Sud-Est rispetto al centro urbano, nella valle dell'Ofanto, si evidenzia che:

- alcune aree ricadono nella zona E del vigente Piano Urbanistico Generale, di Ascoli Satriano definite come "Zone agricole di interesse paesaggistico ";
- nell'area vasta dell'impianto è presente la zona protetta- SIC-ZSC IT9120011 "Valle Ofanto – Lago di Capaciotti" che dista circa 4,272 km dall'aerogeneratore più prossimo AS05;
- nelle immediate vicinanze dell'area sono presenti altri impianti eolici;
- il parco eolico è circondato da tre strade a valenza paesaggistica la SP95, SP89 e la SP90;
- in merito al rischio archeologico (nell'area limitrofa ci sono varie segnalazioni archeologiche), al momento delle verifiche, non risulta allegata alcuna documentazione;
- considerata la vicinanza dell'impianto alla Basilicata, non è stata rilevata l'analisi rispetto al piano paesaggistico della Basilicata.

L'area d'impianto risulta:

- **Non idonea** ai sensi dell'art. 20 comma 8 D.lgs. 199/2021 ;
- **interferisce** con Aree tutelate per legge art. 142 del DLgs 42/2004 ai sensi R.R. n.24 del 30 dicembre 2010;
- nell'area d'impianto ricade impianto fotovoltaico esistente;

Il proponente a pag. 93 dell'elaborato *R002_Relazione Tecnica Generale*, parla di ***compensazioni ambientali*** *che verranno valutate nel corso dell'iter autorizzativo con i territori in esame ed i suoi abitanti*, come *rinnovare e risistemare alcune strade del Comune in modo da rendere la mobilità locale più fluida*, ecc...

RIFERIMENTI

La posizione dell'impianto rispetto ai beni sottoposti a tutela dal PPTR (aggiornato alla DGR 968/2023) è stata verificata dal sito: https://webapps.sit.puglia.it/freewebapps/pptrapprovato/index.html

La verifica rispetto alle aree non idonee all'installazione degli impianti alimentati da fonti rinnovabili ai sensi del Regolamento Regionale n. 24 del 2010 è stata verificata sul sito: https://webapps.sit.puglia.it/freewebapps/ImpiantiFERDGR2122/index.html

È stato consultato anche il portale Google Earth Pro per la visione delle immagini storiche.

DETERMINAZIONE DEL DIRIGENTE SERVIZIO VIA/VINCA 7 ottobre 2024, n. 533

[ID VIP 10823] - Parco agrivoltaico di potenza pari a 44,00 MW e delle relative opere di connessione alla RTN, da realizzarsi nel Comune di Torremaggiore (FG).
Istanza per il rilascio del Provvedimento di VIA statale ex art. 23 del D.lgs. n. 152/2006 e ss.mm.ii.
Proponente: SOLAR CAPITAL 5 S.R.L.

IL DIRIGENTE DELLA STRUTTURA PROPONENTE

VISTI:

- la L. 7 agosto 1990, n. 241 e ss.mm.ii., recante "Nuove norme in materia di procedimento amministrativo e di diritto di accesso ai documenti amministrativi";
- il D.P.R. 28 dicembre 2000, n. 445 e ss.mm.ii., recante "Testo unico delle disposizioni legislative e regolamentari in materia di documentazione amministrativa";
- il D.Lgs. 7 marzo 2005, n. 82 e ss.mm.ii., recante "Codice dell'Amministrazione Digitale";
- il D.Lgs. 30 marzo 2001, n. 165 e ss.mm.ii., recante "Norme generali sull'ordinamento del lavoro alle dipendenze delle amministrazioni pubbliche";
- il D.P.R. 16 aprile 2013, n. 62 e ss.mm.ii., recante "codice di comportamento dei dipendenti pubblici, a norma dell'articolo 54 del decreto legislativo 30 marzo 2001, n. 165";
- la L. 6 novembre 2012, n. 190 e ss.mm.ii., recante "Disposizioni per la prevenzione e la repressione della corruzione e dell'illegalità nella pubblica amministrazione";
- il D.Lgs. 14 marzo 2013 n. 33 e ss.mm.ii., recante "Riordino della disciplina riguardante il diritto di accesso civico e gli obblighi di pubblicità, trasparenza e diffusione di informazioni da parte delle pubbliche amministrazioni";
- il D.lgs. 30 giugno 2003, n. 196 e ss.mm.ii., "Codice in materia di protezione dei dati personali ((, recante disposizioni per l'adeguamento dell'ordinamento nazionale al regolamento (UE) n. 2016/679 del Parlamento europeo e del Consiglio, del 27 aprile 2016, relativo alla protezione delle persone fisiche con riguardo al trattamento dei dati personali, nonchè alla libera circolazione di tali dati e che abroga la direttiva 95/46/CE))";
- la D.G.R. 7 dicembre 2020, n. 1974 e ss.mm.ii., recante "Adozione del Modello organizzativo MAIA 2.0. Approvazione Atto di Alta Organizzazione";
- il D.P.G.R. 22 gennaio 2021, n. 22 e ss.mm.ii., recante "Adozione Atto di Alta Organizzazione. Modello Organizzativo "MAIA 2.0";
- la D.G.R. 15 settembre 2021, n. 1466 recante l'approvazione della Strategia regionale per la parità di genere, denominata "Agenda di Genere";
- la D.G.R. 3 luglio 2023, n. 938 recante "D.G.R. n. 302/2022 Valutazione di impatto di genere. Sistema di gestione e di monitoraggio. Revisione degli allegati";
- la D.G.R. 5 ottobre 2023, n. 1367 recante "Conferimento incarico di direzione della Sezione Autorizzazioni Ambientali afferente al Dipartimento Ambiente, Paesaggio e Qualità Urbana", con la quale è stato conferito all'Ing. Giuseppe Angelini l'incarico di direzione della Sezione Autorizzazioni Ambientali a decorrere dal 01.10.2023, per un periodo di tre anni, in applicazione di quanto previsto dall'avviso pubblico per il conferimento dell'incarico di direzione della precitata Sezione approvato con determinazione dirigenziale n. 435 del 21 aprile 2022 del dirigente della Sezione Personale;
- la D.D. 26 febbraio 2024, n. 1 del Dipartimento Personale e Organizzazione avente ad oggetto "Conferimento delle funzioni vicarie *ad interim* del Servizio VIA/VINCA della Sezione Autorizzazioni Ambientali afferente al Dipartimento Ambiente, Paesaggio e Qualità Urbana";

VISTI, inoltre:

- il Reg. (UE) 2022/2577 del Consiglio del 22 dicembre 2022, che istituisce il quadro per accelerare la diffusione delle energie rinnovabili;

- la Dir. (UE) 2018/2001 del Parlamento Europeo e del Consiglio dell'11 dicembre 2018 sulla promozione dell'uso delle fonti rinnovabili, che ha ridefinito l'obiettivo europeo al 2030 per la diffusione delle fonti energetiche rinnovabili;
- la Dir. (UE) 2018/2002 del Parlamento europeo e del Consiglio, dell'11 dicembre 2018, che modifica la direttiva 2012/27/UE sull'efficienza energetica;
- il Reg. 2018/1999 del Parlamento Europeo e del Consiglio dell'11 dicembre 2018 sulla governance dell'Unione dell'energia e dell'azione per il clima, che stabilisce che ogni Stato membro debba presentare un piano decennale integrato per l'energia ed il clima;
- il Reg. (UE) 2023/857 del Parlamento Europeo e del Consiglio del 19 aprile 2023 che modifica il Reg. (UE) 2018/842, relativo alle riduzioni annuali vincolanti delle emissioni di gas serra a carico degli Stati membri nel periodo 2021-2030 come contributo all'azione per il clima per onorare gli impegni assunti a norma dell'accordo di Parigi, nonché il Reg. (UE) 2018/1999;
- la proposta di Direttiva del Parlamento Europeo e del Consiglio che modifica la Dir. (UE) 2018/2001 del Parlamento europeo e del Consiglio, il Reg. (UE) 2018/1999 del Parlamento europeo e del Consiglio e la Dir. n.98/70/CE del Parlamento europeo e del Consiglio per quanto riguarda la promozione dell'energia da fonti rinnovabili e che abroga la Dir. (UE) 2015/652 del Consiglio;
- la L. 9 gennaio 1991, n. 10, recante "Norme per l'attuazione del Piano energetico nazionale in materia di uso razionale dell'energia, di risparmio energetico e di sviluppo delle fonti rinnovabili di energia", che all'art. 5 prevede che le Regioni e le Province Autonome si dotino di piani energetici regionali, precisandone i contenuti di massima;
- il D.Lgs. 29 dicembre 2003, n. 387, di attuazione della Dir. 2001/77/CE relativa alla promozione dell'energia elettrica prodotta da fonti energetiche rinnovabili e, in particolare, l'art. 12 concernente la razionalizzazione e semplificazione delle procedure autorizzative;
- il D.Lgs. 22 gennaio 2004, n. 42 e ss.mm.ii., recante "Codice dei beni culturali e del paesaggio, ai sensi dell'articolo 10 della legge 6 luglio 2002, n. 137";
- il D.Lgs. 3 aprile 2006, n. 152 e ss.mm.ii., recante "Norme in materia ambientale";
- il D.Lgs. 8 novembre 2021, n. 199 recante "Attuazione della direttiva (UE) 2018/2001 del Parlamento europeo e del Consiglio, dell'11 dicembre 2018, sulla promozione dell'uso dell'energia da fonti rinnovabili";
- il D.I. 10 settembre 2010, concernente "Linee guida per l'autorizzazione degli impianti alimentati da fonti rinnovabili", emanato in attuazione dell'art 12 del D.Lgs. 29 dicembre 2003, n. 387;
- il R.R. 30 dicembre 2010, n. 24 "Regolamento attuativo del Decreto del Ministero per lo Sviluppo Economico del 10 settembre 2010, "Linee Guida per l'autorizzazione degli impianti alimentati da fonti rinnovabili", recante la individuazione di aree e siti non idonei alla installazione di specifiche tipologie di impianti alimentati da fonti rinnovabili nel territorio della Regione Puglia";
- la D.G.R. 17 luglio 2023, n. 997 recante "Atto di indirizzo in tema di politiche per la promozione e lo sviluppo delle energie rinnovabili in Puglia";
- il D.M. 21 giugno 2024 recante "Disciplina per l'individuazione di superfici e aree idonee per l'installazione di impianti a fonti rinnovabili".

PREMESSO che:

- con D.G.R. 17 luglio 2023, n. 997 è stato deliberato, tra l'altro:
  - di adottare specifico atto di indirizzo in tema di politiche sulle energie rinnovabili, di cui si dovrà tenere espressamente conto anche nella formulazione dei pareri regionali endoprocedimentali in seno alle procedure valutative statali, da adottarsi ai fini del rilascio degli atti autorizzativi degli impianti F.E.R.;
  - di stabilire la priorità istruttoria per le istanze i cui progetti ricadono nelle aree idonee definite dalla Regione nei termini di cui all'art. 20, co. 4, D. Lgs. n. 199/2021.
- ai sensi dell'art. 20, co.4, D.Lgs. n. 199/2021 l'individuazione delle aree idonee avviene conformemente a principi e criteri definiti dai decreti di cui al precedente co.1, che tengono conto, a loro volta, dei

criteri di idoneità delle aree di cui al co.8;

- con D.M. 21 giugno 2024 è stata data attuazione all'art. 20, commi 1 e 2, D. Lgs. n. 199 del 2021 demandando alle Regioni, tra l'altro, l'individuazione di:
  - superfici a aree idonee: le aree in cui e' previsto un iter accelerato ed agevolato per la costruzione ed esercizio degli impianti a fonti rinnovabili e delle infrastrutture connesse secondo le disposizioni vigenti di cui all'art. 22 del decreto legislativo 8 novembre 2021, n. 199;
  - superfici e aree non idonee: aree e siti le cui caratteristiche sono incompatibili con l'installazione di specifiche tipologie di impianti secondo le modalita' stabilite dal paragrafo 17 e dall'allegato 3 delle linee guida emanate con decreto del Ministero dello sviluppo economico 10 settembre 2010;
- l'art. 7 del succitato D.M. 21 giugno 2024, rubricato "Principi e criteri per l'individuazione delle aree idonee", dispone, tra l'altro, che:
  - sia mantenuto fermo quanto previsto dall'art. 5, D.L. 15 maggio 2024, n. 63, relativamente all'installazione di impianti fotovoltaici in zone classificate agricole dai vigenti piani urbanistici;
  - le Regioni tengano conto delle esigenze di tutela del patrimonio culturale e del paesaggio, delle aree agricole e forestali, della qualita' dell'aria e dei corpi idrici, privilegiando l'utilizzo di superfici di strutture edificate, quali capannoni industriali e parcheggi, nonche' di aree a destinazione industriale, artigianale, per servizi e logistica, e verificando l'idoneita' di aree non utilizzabili per altri scopi, ivi incluse le superfici agricole non utilizzabili;
  - siano considerate non idonee le superfici e le aree che sono ricomprese nel perimetro dei beni sottoposti a tutela ai sensi dell'art. 10 e dell'art. 136, comma 1, lettere a) e b) del decreto legislativo 22 gennaio 2004, n. 42;
  - debba essere contemperata la necessita' di tutela dei beni con la garanzia di raggiungimento degli obiettivi di cui alla Tabella A;
- la L.R. 7 novembre 2022, n. 26 recante "Organizzazione e modalità di esercizio delle funzioni amministrative in materia di valutazioni e autorizzazioni ambientali" dispone all'art. 8 che, nei procedimenti di valutazione ambientale di competenza statale, il parere regionale sia espresso con provvedimento emesso dalla struttura regionale competente per i procedimenti di valutazione e autorizzazione ambientale, sentite le amministrazioni e gli enti territoriali potenzialmente interessati e, comunque, competenti ad esprimersi sulla realizzazione della proposta;
- con nota prot. n. 251613 del 27.05.2024, avente ad oggetto "*Sezione Autorizzazioni Ambientali: atto di organizzazione e disposizioni di servizio*" il Dirigente di Sezione, Ing. Giuseppe Angelini, ha attribuito al Dr. Marco Notarnicola la cura delle attività istruttorie relative ai progetti FER di competenza statale";

RILEVATO che:

- con nota prot. n. 72720 del 18.04.2024, acquisita in data 22.04.2024 al prot. n. 195403 dalla Sezione Autorizzazioni Ambientali, il M.A.S.E. - Direzione Generale Valutazioni Ambientali rendeva "Comunicazione relativa a procedibilità istanza, pubblicazione documentazione e responsabile del procedimento";
- con nota prot. n. 227021 del 14.05.2024 il Servizio V.I.A. / V.INC.A., tra l'altro, rappresentava alle Amministrazioni ed agli Uffici interessati l'avvio del procedimento di V.I.A. ministeriale, invitando le medesime ad esprimere il proprio parere di competenza;

RILEVATO, altresì, che sono stati acquisiti agli atti della Sezione Autorizzazioni Ambientali i seguenti contributi, allegati alla presente determinazione, relativi alla relizzazione degli interventi indicati in oggetto:

- nota prot. n. 260030 del 31.05.2024, con la quale A.R.P.A. Puglia, D.A.P. Foggia, ha formulato istanza di integrazione documentale;

RITENUTO che:

- l'istruttoria tecnica condotta dal Servizio V.I.A. / V.INC.A., allegata alla presente determinazione per formarne parte integrante e sostanziale, **debba concludersi con esito favorevole** alla realizzazione del progetto individuato dal codice ID_VIP 10823 **subordinatamente** alla puntuale verifica del rispetto

delle Linee Guida in materia di Agrivoltaico da parte dell'Autorità competente, alla luce degli elementi noti e rappresentati al momento della redazione del presente atto;
- debba essere rimessa alla competente Autorità ministeriale ogni pertinente verifica in merito ad eventuali impatti cumulativi, non essendo dato escludere ulteriori impatti che potrebbero derivare da circostanze non conoscibili alla luce del riparto di competenze e dello stato di eventuali procedimenti autorizzativi in materia ambientale;
- debba essere altresì rimesso all'Autorità competente l'apprezzamento dell'istanza di integrazione di cui al paragrafo precedente;

VERIFICA AI SENSI DEL REGOLAMENTO (UE) 2016/679

Garanzie alla riservatezza

La pubblicazione dell'atto all'Albo pretorio on-line, salve le garanzie previste dalla Legge n. 241/1990 e dal D.Lgs. n. 33/2013 in tema di accesso ai documenti amministrativi, avviene nel rispetto della tutela della riservatezza dei cittadini secondo quanto disposto dal Regolamento (UE) 2016/679 in materia di protezione dei dati personali, nonché dal D.lgs. n. 196/2003 e dal D.lgs. n. 101/2018 e s.m.i, e dal vigente Regolamento Regionale n. 5/2006 per il trattamento dei dati sensibili e giudiziari, per quanto applicabile.
Ai fini della pubblicità legale, il presente provvedimento è stato redatto in modo da evitare la diffusione di dati personali identificativi non necessari ovvero il riferimento alle particolari categorie di dati previste dagli articoli 9 e 10 del Regolamento (UE) innanzi richiamato; qualora tali dati fossero indispensabili per l'adozione dell'atto, essi sono trasferiti in documenti separati, esplicitamente richiamati.

DETERMINA

Di prendere atto di quanto espresso in narrativa, che costituisce parte integrante e sostanziale del presente atto e che qui si intende integralmente riportato.

Di esprimere giudizio favorevole di compatibiità ambientale, relativo al Parco agrivoltaico di potenza pari a 44,00 MW e delle relative opere di connessione alla RTN, da realizzarsi nel Comune di Torremaggiore (FG), in oggetto epigrafato, proposto dalla società "SOLAR CAPITAL 5" S.r.l., **subordinatamente** alla puntuale verifica del rispetto delle Linee Guida in materia di Agrivoltaico da parte dell'Autorità competente, tenuto conto dei contributi pervenuti e per le motivazioni riportate nella relazione tecnica, allegata al presente atto per formarne parte integrante e sostanziale.

Di precisare che il presente provvedimento inerisce esclusivamente al parere della Regione Puglia nell'ambito della procedura di V.I.A. statale di che trattasi.

Di richiedere che, in caso di esito favorevole del procedimento di V.I.A., siano prescritte nel provvedimento, ai sensi del D.M. 10 settembre 2010, idonee misure di compensazione ambientale e territoriale in favore del/i Comune/i interessati dall'intervento, in accordo con la Regione Puglia e i medesimi Comuni.

Di trasmettere la presente determinazione alla società proponente ed alle Amministrazioni interessate coinvolte dalla Regione Puglia, nonché al Segretario della Giunta Regionale.

Di pubblicare il presente provvedimento:

- in formato tabellare elettronico nelle pagine del sito web https://trasparenza.regione.puglia.it/ nella sotto-sezione di II livello "Provvedimenti dirigenti amministrativi";
- in formato elettronico all'Albo Telematico, accessibile senza formalità sul sito web https://www.regione.puglia.it/pubblicita-legale nella sezione "Albo pretorio on-line", per dieci giorni lavorativi consecutivi ai sensi del comma 3 art. 20 DPGR n. 22/2021;
- sul Bollettino Ufficiale della Regione Puglia (BURP) prima sezione, lett. h, ai sensi della L.R. n.18 del 15 giugno 2023.

ALLEGATI INTEGRANTI

Documento - Impronta (SHA256)
Relazione tecnica ID_VIP 10823.pdf - 8bf0103a9731a06a7e7719baacaf978eb32829ba9a50c05d4d1acfd5649fe08f

Il presente Provvedimento è direttamente esecutivo.

Firmato digitalmente da:

E.Q. Supporto coordinamento giuridico di Sezione e supporto coordinamento esperti PNRR
Marco Notarnicola

Dirigente ad interim del Servizio Via Vinca
Giuseppe Angelini

REGIONE PUGLIA

DIPARTIMENTO AMBIENTE, PAESAGGIO E QUALITÀ URBANA

SEZIONE AUTORIZZAZIONI AMBIENTALI

SERVIZIO V.I.A. / V.INC.A.

Relazione tecnica a supporto dell'istruttoria sul progetto
ID_VIP 10823

Tipologia di progetto:	**Agrivoltaico**
Potenza:	**44,00 MW**
Ubicazione:	**Torremaggiore (FG)**
Proponente:	**Solar Capital 5 S.r.l.**

DATI GENERALI DEL PROGETTO E LOCALIZZAZIONE IMPIANTO

Il progetto prevede la realizzazione di un impianto solare fotovoltaico in alcuni terreni a Nord dal centro urbano di **Torremaggiore** in provincia di Foggia, di potenza nominale di picco pari a **44 MW** su un'area catastale di circa 84,49 ettari complessivi di cui circa **60,39 ettari recintati**. I terreni non occupati dalle strutture dell'impianto fotovoltaico continueranno ad essere adibiti ad uso agricolo ed è prevista una piantumazione e coltivazione di **ulivi**.

L'impianto fotovoltaico, suddiviso in 5 sezioni, è costituito da:

- Moduli fotovoltaici bifacciali che saranno installati su strutture mobili (tracker) di tipo monoassiale mediante palo (H. 2,26 m) infisso nel terreno. Le strutture saranno posizionate in maniera da consentire lo sfruttamento agricolo ottimale del terreno; saranno poste ad una interdistanza di 9,50 metri per consentire la coltivazione e garantire la giusta illuminazione al terreno, mentre i pannelli sono distribuiti in maniera da limitare al massimo l'ombreggiamento;

Saranno utilizzate due tipologie di strutture, una da 52 moduli (Tipo 1) e l'altra da 26 moduli (Tipo 2).

- n. 2 Cabine di Smistamento36 kV di Campo. Nella stessa area all'interno della cabina sarà presente il quadro contenente i dispositivi generali DG di interfaccia DDI e gli apparati SCADA e telecontrollo;
- n. 13 Cabine di Campo, con funzione di elevare la tensione da bassa tensione a livello di media tensione; esse saranno collegate tra di loro in configurazione radiale e in posizione più possibile baricentrica rispetto ai sottocampi fotovoltaici in cui saranno convogliati i cavi provenienti dagli inverter di stringa che a loro volta raccoglieranno i cavi provenienti dai raggruppamenti delle stringhe dei moduli fotovoltaici collegati in serie;
- n. 115 Inverter di Stringa, definiti anche inverter distribuiti, hanno la funzione di convertire l'energia elettrica da corrente continua (DC) a corrente alternata (AC). Tali inverter sono distribuiti all'interno dell'impianto e raggruppati in sottocampi che convergono ognuno ad una cabina di campo;
- n. 4 Uffici e n. 4 Magazzini a uso del personale;
- Un arboreto superintensivo - SHD 2.0 - di olive da olio con una superficie netta investita di 58,85 ha circa caratterizzato da due elementi essenziali: parete produttiva continua e dimensione contenuta degli alberi, costituito da:
  - Campo n. S1 (ha 12,30) per la produzione di olive per olio della cv Oliana
  - Campo n. S2 (ha 13,51) per la produzione di olive per olio della cv Lecciana (campo sperimentale).
  - Campo n. S3 (ha 2,51) per la produzione di olive per olio della cv Oliana
  - Campo n. S4 (ha 2,73) per la produzione di olive per olio della cv Oliana
  - Campo n. S5 (ha 27,80) per la produzione di olive per olio della cv Oliana.

L'impianto fotovoltaico sarà collegato in antenna a 36 kV su una futura Stazione Elettrica (SE) della RTN da inserire in entra-esce alla linea RTN a 380 kV "San Severo 380 – Rotello 380".

REGIONE PUGLIA

DIPARTIMENTO AMBIENTE, PAESAGGIO E QUALITÀ URBANA

SEZIONE AUTORIZZAZIONI AMBIENTALI

SERVIZIO V.I.A. / V.INC.A.

Le particelle interessate, sono censite al catasto terreni del comune di Torremaggiore:

AREE	COMUNE	FOGLIO	PARTICELLA
S1-S2-S3	Torremaggiore	9	171, 172
S5	Torremaggiore	16	2,39,75,78,123,124,125,145,195,196,197,198,220,221,261,265,266

La destinazione urbanistica dei terreni interessati dalla realizzazione del progetto, risulta essere classificata come Zona di tipo "**E: Zona agricola normale**"



Fig. 01 - Aree impianto agrivoltaico su foto satellitare

REGIONE PUGLIA

DIPARTIMENTO AMBIENTE, PAESAGGIO E QUALITÀ URBANA

SEZIONE AUTORIZZAZIONI AMBIENTALI

SERVIZIO V.I.A. / V.INC.A.



Fig. 02 – I 5 campi impianto agrivoltaico su foto satellitare

VERIFICHE AI SENSI DEL RR 24/2010 – AREE NON IDONEE

Le aree di progetto interferiscono con aree **non idonee** ai sensi del RR 24/2010. In particolare, il **perimetro** dell'impianto interessa:

- Cono visuale: fascia B (6 km) e fascia C (10 km) - Castello di Dragonara.

la linea di connessione interferisce con:

- Important Bird Areas (IBA)
- Connessione ecologica – Fiume Staina
- Tratturo e fascia di rispetto di 100m - Regio Braccio Nunziatella Stignano
- fiumi, torrenti e corsi d'acqua e fascia di rispetto di 150m da (Art. 142 D.Lgs 42/2004)
- Area a pericolosità idraulica – P3
- Coni visuale: fascia B (6 km) e fascia C (10 km) - Castello di Dragonara.

la nuova SE e l'ampliamento interferiscono con:

REGIONE PUGLIA

DIPARTIMENTO AMBIENTE, PAESAGGIO E QUALITÀ URBANA

SEZIONE AUTORIZZAZIONI AMBIENTALI

SERVIZIO V.I.A. / V.INC.A.

- Important Bird Areas (IBA n. 126 “Monti della Daunia”)

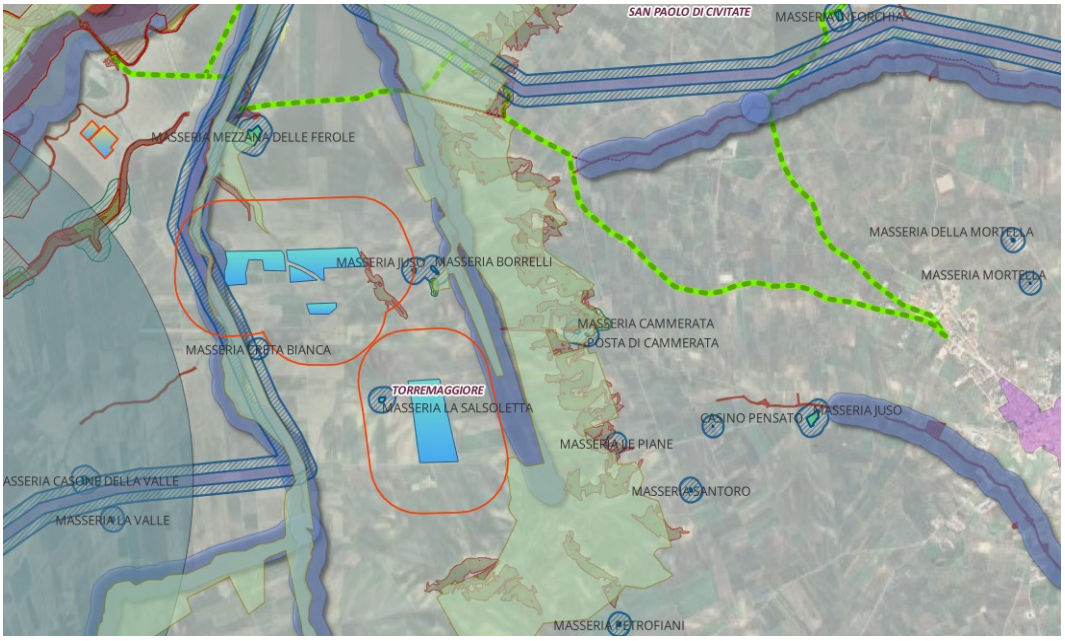

Fig. 03 - Ubicazione dei lotti e vincoli PPTR, in rosso area buffer di 500m (elaborazione propria)

MODALITÀ DI INSERIMENTO DELL’IMPIANTO NEL PAESAGGIO E SUL TERRITORIO - D.M. 10/09/2010

In merito ai requisiti di corretto inserimento dell’impianto nel paesaggio e sul territorio, di cui al **punto 16 del D.M. 10/9/2010**, si evidenzia l’**assenza** dei seguenti requisiti che sono considerati, in generale, elementi per la valutazione positiva dei progetti:

b) **non** è prevista la valorizzazione dei potenziali energetici delle diverse risorse rinnovabili presenti nel territorio nonché della loro capacità di sostituzione delle fonti fossili;
d) **non** previsto il riutilizzo di aree già degradate da attività antropiche;
e) **assenza** di integrazione dell'impianto nel contesto delle tradizioni agroalimentari locali e del paesaggio rurale, sia per quanto attiene alla sua realizzazione che al suo esercizio;
f) il progetto **non** riguarda la ricerca e la sperimentazione di soluzioni progettuali e componenti tecnologici innovativi;
g) **assente** il coinvolgimento dei cittadini in un processo di comunicazione e informazione preliminare all'autorizzazione e realizzazione degli impianti o di formazione per personale e maestranze future;

Lo studio di progettazione aderisce ai sistemi di gestione della qualità (ISO 9000) e ai sistemi di gestione ambientale (ISO 14000 e/o EMAS) che rappresenta un elemento di valutazione positiva ai sensi DM 10-9-2010 punto 16 lettera a). Consultando il sito web della società di ingegneria Montana s.p.a. https://montanambiente.com/azienda/ si legge che *opera secondo un Sistemi di Gestione Qualità e di Gestione Ambientale certificati da DNV GL Business Assurance Italia rispettivamente dal 2003 (sede di Milano) e dal 2010.*

REGIONE PUGLIA

DIPARTIMENTO AMBIENTE, PAESAGGIO E QUALITÀ URBANA

SEZIONE AUTORIZZAZIONI AMBIENTALI

SERVIZIO V.I.A. / V.INC.A.

Il progetto utilizza soluzioni tecniche volte ad ottenere il minor consumo possibile del territorio, sfruttando al meglio le risorse energetiche disponibili, il che rappresenta un elemento di valutazione positiva ai sensi DM 10-9-2010 punto 16 lettera c).

L'impianto in progetto si trova all'interno di zone certificate a D.O.P. - D.O.C. e I.G.P. ma nella relazione, a pag. 10 si legge *che nel territorio di riferimento sono state rilevate colture arboree che non rientrano, da una prima analisi, negli albi inerenti le coltivazioni di qualità ma si rimanda ad una verifica diretta presso fonti istituzionali per un riscontro dello stato di certificazione*.
Il DM 10-9-2010 punto 16.4. sottolinea che, nell'autorizzare progetti localizzati in zone agricole caratterizzate da produzioni agro-alimentari di qualità (produzioni biologiche, produzioni D.O.P., I.G.P., S.T.G., D.O.C., D.O.C.G., produzioni tradizionali) e/o di particolare pregio rispetto al contesto paesaggistico-culturale, deve essere **verificato che l'insediamento e l'esercizio dell'impianto non comprometta o interferisca negativamente** con le finalità perseguite dalle disposizioni in materia di sostegno nel settore agricolo, con particolare riferimento alla valorizzazione delle tradizioni agroalimentari locali, alla tutela della biodiversità, così come del patrimonio culturale e del paesaggio rurale.

Come misure di **mitigazione** lungo il perimetro dell'area, sul lato esterno della recinzione, è prevista una fascia larga 3 m, con piantumazione continua con specie autoctone (es. alloro, filliree, alaterno, viburno, carpino, acero campestre, cipressi ecc.) che fungerà da barriera visiva e protettiva agli agenti esterni di deriva naturale.

VERIFICHE AI SENSI DELL'ART. 20, CO.8, D.LGS. N.199/2021 – AREE IDONEE

Analizzando 'area dell'impianto, ai sensi all'art. 20, co.8, D.Lgs.199/2021 risulta che:

- **non** sono già installati impianti della stessa fonte (lett. a)
- **non** ricade in un sito oggetto di bonifica (lett.b)
- **non** interessa cave o miniere (lett.c)
- **non** è nella disponibilità' di gestori di infrastrutture ferroviarie, autostradali (lett. c bis) società di gestione aeroportuale all'interno dei sedimi aeroportuali, (lett.c bis 1)
- **non** ricade nei 500 metri da zona a destinazione industriale, artigianale e commerciale, compresi i siti di interesse nazionale, nonché le cave e le miniere (lett. c ter 1), non risulta interna ad impianti industriali e stabilimenti né racchiusa entro 500 metri dal medesimo impianto o stabilimento (lett. c ter 2); non e' adiacente alla rete autostradale entro una distanza di 300 metri (lett. c ter 3).
- **non** è ricompresa nel perimetro dei beni sottoposti a tutela ai sensi del decreto legislativo 22 gennaio 2004, n. 42, incluse le zone gravate da usi civici di cui all'articolo 142, comma 1, lettera h), del medesimo decreto;
- **non** ricade nella fascia di rispetto dei beni sottoposti a tutela ai sensi della Parte seconda o dell'articolo 136 decreto legislativo 22 gennaio 2004, n. 42 (500 m per gli impianti fotovoltaici);

quindi ai sensi della lett. c quater) l'impianto è localizzato in **AREA IDONEA.**

REGIONE PUGLIA

DIPARTIMENTO AMBIENTE, PAESAGGIO E QUALITÀ URBANA

SEZIONE AUTORIZZAZIONI AMBIENTALI

SERVIZIO V.I.A. / V.INC.A.

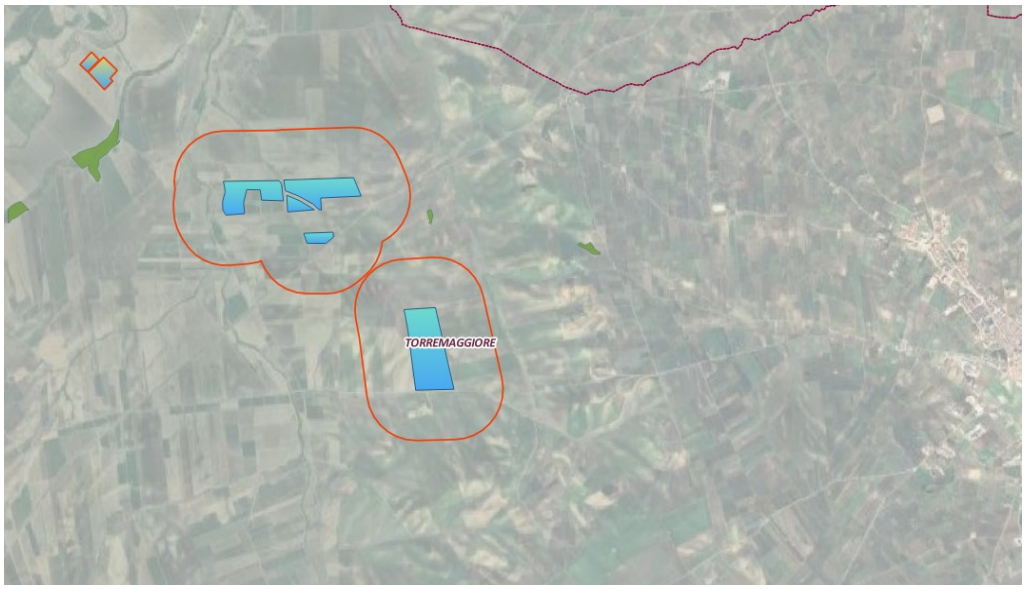

Fig. 04- D.LGS. N.199/2021 - aree idonee, in rosso area buffer di 500 m (elaborazione propria)

AGRIVOLTAICO

In riferimento ai requisiti riportati all'interno delle "Linee Guida in materia di Impianti Agrivoltaici", del 27/06/2022 il progetto:

- rispetto ai requisiti: **A.1** e **A2** **si rende opportuno richiedere** una dimostrazione analitica e grafica, poiché da verifiche effettuate si riscontrano delle discordanze con quanto riportato e nelle varie relazioni sono state riscontrate differenze nei valori dichiarati.
- **non** è dimostrato il rispetto del requisito **B,** nella documentazione è riportato solo il valore della produzione elettrica pari a 75.326,84 MWh/anno (*rif. Relazione Calcolo producibilità*), non si dimostra che supera il 60% della producibilità elettrica di impianto fotovoltaico standard.
- **non rispetta** il requisito **C ,** perché si evince che la configurazione spaziale del sistema agrivoltaico è la tipologia di Tipo 2, quando la coltivazione avviene tra le file dei moduli fotovoltaici e non al di sotto di essi. E' previsto l'inerbimento dell'area libera sotto i pannelli.
- **rispetta** il requisito **D.2** di continuità dell'attività agricola e nella documentazione di progetto è stata calcolata la produttività agricola e la redditività a 20 anni (*rif elab. 2748_5572_TM_VIA_R04*)

REGIONE PUGLIA

DIPARTIMENTO AMBIENTE, PAESAGGIO E QUALITÀ URBANA

SEZIONE AUTORIZZAZIONI AMBIENTALI

SERVIZIO V.I.A. / V.INC.A.

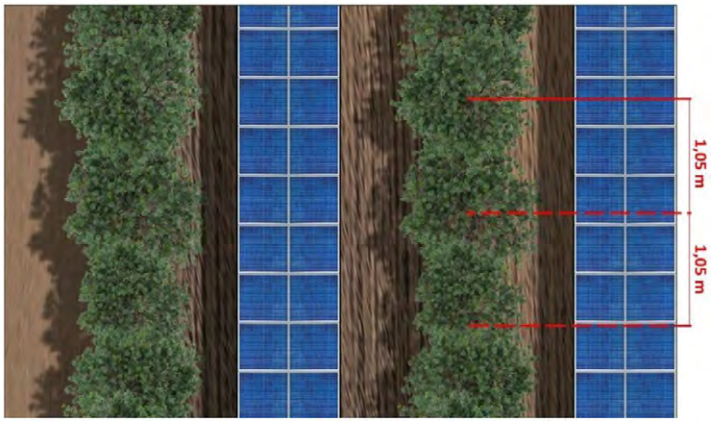

L'impianto olivicolo integrato sarà caratterizzato da file di piante disposte parallelamente ai tracher dei moduli fotovoltaici. Il sesto d'impianto ha interfila di 9,5 m distanza lungo le file 1,05 m, le nuove piante raggiungeranno massimo un'altezza di 2,2 m.

CONCLUSIONI

L'impianto in progetto è ubicato nell'alto Tavoliere, nell'agro di Torremaggiore (FG) in contrada Salsolette-Marchesa su terreni **agricoli** occupati prevalentemente da seminativo con coltivazione erbacee ed orticole a pieno campo e prevede un impianto fotovoltaico integrato con oliveto superintensivo di seconda generazione (SHD 2.0) caratterizzato da due elementi: parete produttiva continua e dimensione contenuta degli alberi .

Il centro urbano di maggiore rilievo nei pressi del Sito risulta essere Torremaggiore, localizzato a circa 5,5 km.
In prossimità del sito è situata una strada a valenza paesaggistica, la SP46 Torremaggiore-Confine.
Dalla verifica ella visibilità effettuata, l'impianto risulta essere parzialmente visibile dal Castello di Dragonara.

E' necessario approfondire il rispetto dei requisiti A, B delle "Linee Guida in materia di Impianti Agrivoltaici" del 27/06/2022; perché sia definito impianto "agrivoltaico"

Il progetto contiene elementi di valutazione positiva ai sensi DM 10-9-2010 punto **16 lettere a,c.**

Le aree di progetto interferiscono con aree indicate come **non** idonee ai sensi del R.R. n. 24 del 2010.

Le aree di progetto ricadono su aree classificate come **idonee** ai sensi della lettera *c quater* comma 8 dell'art. 20 Dlgs 199/2021.

Sono previste misure di **mitigazione visiva** dell'impianto fotovoltaico con piantumazione perimetrale di specie autoctone e la recinzione sarà sollevate da terra di circa 20 cm per non ostacolare il passaggio della fauna selvatica. Sarà realizzata una rete di drenaggio in corrispondenza dei principali solchi di drenaggio naturali esistenti. Non sono previste misure di mitigazione per la stazione elettrica, uffici, magazzini e cabine

Si evidenzia che nell'area limitrofa ai lotti interessati dall'impianto agrivoltaico sono in progetto diversi impianti eolici autorizzati o in fase di autorizzazione.

REGIONE PUGLIA

DIPARTIMENTO AMBIENTE, PAESAGGIO E QUALITÀ URBANA

SEZIONE AUTORIZZAZIONI AMBIENTALI

SERVIZIO V.I.A. / V.INC.A.

Lo studio sulla visibilità non sembra soddisfacente in riferimento all'impatto sul patrimonio culturale e identitario.

RIFERIMENTI

La posizione dell'impianto rispetto ai beni sottoposti a tutela dal PPTR (aggiornato alla DGR 968/2023) è stata verificata dal sito: https://webapps.sit.puglia.it/freewebapps/pptrapprovato/index.html

La verifica rispetto alle aree non idonee all'installazione degli impianti alimentati da fonti rinnovabili ai sensi del Regolamento Regionale n. 24 del 2010 è stata verificata sul sito:
https://webapps.sit.puglia.it/freewebapps/ImpiantiFERDGR2122/index.html

È stato consultato anche il portale Google Earth Pro per la visione delle immagini storiche.

DETERMINAZIONE DEL DIRIGENTE SERVIZIO VIA/VINCA 7 ottobre 2024, n. 534

[ID VIP 10563] - Parco eolico composto da 8 aerogeneratori, ciascuno di potenza pari a 6,0 MW, per una potenza complessiva pari a 48 MW, da realizzarsi in agro del Comune di Rignano Garganico (FG), in località "Coppa del Vento", con relative opere di connessione alla RTN ricadenti anche nei comuni di Foggia, San Severo (FG) e Lucera (FG).
Istanza per il rilascio del Provvedimento di VIA statale ex art. 23 del D.lgs. n. 152/2006 e ss.mm.ii.
Proponente: Ravano Wind S.r.l.

IL DIRIGENTE DELLA STRUTTURA PROPONENTE

VISTI:

- la L. 7 agosto 1990, n. 241 e ss.mm.ii., recante "Nuove norme in materia di procedimento amministrativo e di diritto di accesso ai documenti amministrativi";
- il D.P.R. 28 dicembre 2000, n. 445 e ss.mm.ii., recante "Testo unico delle disposizioni legislative e regolamentari in materia di documentazione amministrativa";
- il D.Lgs. 7 marzo 2005, n. 82 e ss.mm.ii., recante "Codice dell'Amministrazione Digitale";
- il D.Lgs. 30 marzo 2001, n. 165 e ss.mm.ii., recante "Norme generali sull'ordinamento del lavoro alle dipendenze delle amministrazioni pubbliche";
- il D.P.R. 16 aprile 2013, n. 62 e ss.mm.ii., recante "codice di comportamento dei dipendenti pubblici, a norma dell'articolo 54 del decreto legislativo 30 marzo 2001, n. 165";
- la L. 6 novembre 2012, n. 190 e ss.mm.ii., recante "Disposizioni per la prevenzione e la repressione della corruzione e dell'illegalità nella pubblica amministrazione";
- il D.Lgs. 14 marzo 2013 n. 33 e ss.mm.ii., recante "Riordino della disciplina riguardante il diritto di accesso civico e gli obblighi di pubblicità, trasparenza e diffusione di informazioni da parte delle pubbliche amministrazioni";
- il D.lgs. 30 giugno 2003, n. 196 e ss.mm.ii., "Codice in materia di protezione dei dati personali ((, recante disposizioni per l'adeguamento dell'ordinamento nazionale al regolamento (UE) n. 2016/679 del Parlamento europeo e del Consiglio, del 27 aprile 2016, relativo alla protezione delle persone fisiche con riguardo al trattamento dei dati personali, nonchè alla libera circolazione di tali dati e che abroga la direttiva 95/46/CE))";
- la D.G.R. 7 dicembre 2020, n. 1974 e ss.mm.ii., recante "Adozione del Modello organizzativo MAIA 2.0. Approvazione Atto di Alta Organizzazione";
- il D.P.G.R. 22 gennaio 2021, n. 22 e ss.mm.ii., recante "Adozione Atto di Alta Organizzazione. Modello Organizzativo "MAIA 2.0";
- la D.G.R. 15 settembre 2021, n. 1466 recante l'approvazione della Strategia regionale per la parità di genere, denominata "Agenda di Genere";
- la D.G.R. 3 luglio 2023, n. 938 recante "D.G.R. n. 302/2022 Valutazione di impatto di genere. Sistema di gestione e di monitoraggio. Revisione degli allegati";
- la D.G.R. 5 ottobre 2023, n. 1367 recante "Conferimento incarico di direzione della Sezione Autorizzazioni Ambientali afferente al Dipartimento Ambiente, Paesaggio e Qualità Urbana", con la quale è stato conferito all'Ing. Giuseppe Angelini l'incarico di direzione della Sezione Autorizzazioni Ambientali a decorrere dal 01.10.2023, per un periodo di tre anni, in applicazione di quanto previsto dall'avviso pubblico per il conferimento dell'incarico di direzione della precitata Sezione approvato con determinazione dirigenziale n. 435 del 21 aprile 2022 del dirigente della Sezione Personale;
- la D.D. 26 febbraio 2024, n. 1 del Dipartimento Personale e Organizzazione avente ad oggetto "Conferimento delle funzioni vicarie *ad interim* del Servizio VIA/VINCA della Sezione Autorizzazioni Ambientali afferente al Dipartimento Ambiente, Paesaggio e Qualità Urbana";

VISTI, inoltre:

- il Reg. (UE) 2022/2577 del Consiglio del 22 dicembre 2022, che istituisce il quadro per accelerare la

diffusione delle energie rinnovabili;

- la Dir. (UE) 2018/2001 del Parlamento Europeo e del Consiglio dell'11 dicembre 2018 sulla promozione dell'uso delle fonti rinnovabili, che ha ridefinito l'obiettivo europeo al 2030 per la diffusione delle fonti energetiche rinnovabili;
- la Dir. (UE) 2018/2002 del Parlamento europeo e del Consiglio, dell'11 dicembre 2018, che modifica la direttiva 2012/27/UE sull'efficienza energetica;
- il Reg. 2018/1999 del Parlamento Europeo e del Consiglio dell'11 dicembre 2018 sulla governance dell'Unione dell'energia e dell'azione per il clima, che stabilisce che ogni Stato membro debba presentare un piano decennale integrato per l'energia ed il clima;
- il Reg. (UE) 2023/857 del Parlamento Europeo e del Consiglio del 19 aprile 2023 che modifica il Reg. (UE) 2018/842, relativo alle riduzioni annuali vincolanti delle emissioni di gas serra a carico degli Stati membri nel periodo 2021-2030 come contributo all'azione per il clima per onorare gli impegni assunti a norma dell'accordo di Parigi, nonché il Reg. (UE) 2018/1999;
- la proposta di Direttiva del Parlamento Europeo e del Consiglio che modifica la Dir. (UE) 2018/2001 del Parlamento europeo e del Consiglio, il Reg. (UE) 2018/1999 del Parlamento europeo e del Consiglio e la Dir. n.98/70/CE del Parlamento europeo e del Consiglio per quanto riguarda la promozione dell'energia da fonti rinnovabili e che abroga la Dir. (UE) 2015/652 del Consiglio;
- la L. 9 gennaio 1991, n. 10, recante "Norme per l'attuazione del Piano energetico nazionale in materia di uso razionale dell'energia, di risparmio energetico e di sviluppo delle fonti rinnovabili di energia", che all'art. 5 prevede che le Regioni e le Province Autonome si dotino di piani energetici regionali, precisandone i contenuti di massima;
- il D.Lgs. 29 dicembre 2003, n. 387, di attuazione della Dir. 2001/77/CE relativa alla promozione dell'energia elettrica prodotta da fonti energetiche rinnovabili e, in particolare, l'art. 12 concernente la razionalizzazione e semplificazione delle procedure autorizzative;
- il D.Lgs. 22 gennaio 2004, n. 42 e ss.mm.ii., recante "Codice dei beni culturali e del paesaggio, ai sensi dell'articolo 10 della legge 6 luglio 2002, n. 137";
- il D.Lgs. 3 aprile 2006, n. 152 e ss.mm.ii., recante "Norme in materia ambientale";
- il D.Lgs. 8 novembre 2021, n. 199 recante "Attuazione della direttiva (UE) 2018/2001 del Parlamento europeo e del Consiglio, dell'11 dicembre 2018, sulla promozione dell'uso dell'energia da fonti rinnovabili";
- il D.I. 10 settembre 2010, concernente "Linee guida per l'autorizzazione degli impianti alimentati da fonti rinnovabili", emanato in attuazione dell'art 12 del D.Lgs. 29 dicembre 2003, n. 387;
- il R.R. 30 dicembre 2010, n. 24 "Regolamento attuativo del Decreto del Ministero per lo Sviluppo Economico del 10 settembre 2010, "Linee Guida per l'autorizzazione degli impianti alimentati da fonti rinnovabili", recante la individuazione di aree e siti non idonei alla installazione di specifiche tipologie di impianti alimentati da fonti rinnovabili nel territorio della Regione Puglia";
- la D.G.R. 17 luglio 2023, n. 997 recante "Atto di indirizzo in tema di politiche per la promozione e lo sviluppo delle energie rinnovabili in Puglia";
- il D.M. 21 giugno 2024 recante "Disciplina per l'individuazione di superfici e aree idonee per l'installazione di impianti a fonti rinnovabili".

PREMESSO che:

- con D.G.R. 17 luglio 2023, n. 997 è stato deliberato, tra l'altro:
  - di adottare specifico atto di indirizzo in tema di politiche sulle energie rinnovabili, di cui si dovrà tenere espressamente conto anche nella formulazione dei pareri regionali endoprocedimentali in seno alle procedure valutative statali, da adottarsi ai fini del rilascio degli atti autorizzativi degli impianti F.E.R.;
  - di stabilire la priorità istruttoria per le istanze i cui progetti ricadono nelle aree idonee definite dalla Regione nei termini di cui all'art. 20, co. 4, D. Lgs. n. 199/2021.
- ai sensi dell'art. 20, co.4, D.Lgs. n. 199/2021 l'individuazione delle aree idonee avviene conformemente

a principi e criteri definiti dai decreti di cui al precedente co.1, che tengono conto, a loro volta, dei criteri di idoneità delle aree di cui al co.8;

- con D.M. 21 giugno 2024 è stata data attuazione all'art. 20, commi 1 e 2, D. Lgs. n. 199 del 2021 demandando alle Regioni, tra l'altro, l'individuazione di:
  - superfici a aree idonee: le aree in cui e' previsto un iter accelerato ed agevolato per la costruzione ed esercizio degli impianti a fonti rinnovabili e delle infrastrutture connesse secondo le disposizioni vigenti di cui all'art. 22 del decreto legislativo 8 novembre 2021, n. 199;
  - superfici e aree non idonee: aree e siti le cui caratteristiche sono incompatibili con l'installazione di specifiche tipologie di impianti secondo le modalita' stabilite dal paragrafo 17 e dall'allegato 3 delle linee guida emanate con decreto del Ministero dello sviluppo economico 10 settembre 2010;
- l'art. 7 del succitato D.M. 21 giugno 2024, rubricato "Principi e criteri per l'individuazione delle aree idonee", dispone, tra l'altro, che:
  - sia mantenuto fermo quanto previsto dall'art. 5, D.L. 15 maggio 2024, n. 63, relativamente all'installazione di impianti fotovoltaici in zone classificate agricole dai vigenti piani urbanistici;
  - le Regioni tengano conto delle esigenze di tutela del patrimonio culturale e del paesaggio, delle aree agricole e forestali, della qualita' dell'aria e dei corpi idrici, privilegiando l'utilizzo di superfici di strutture edificate, quali capannoni industriali e parcheggi, nonche' di aree a destinazione industriale, artigianale, per servizi e logistica, e verificando l'idoneita' di aree non utilizzabili per altri scopi, ivi incluse le superfici agricole non utilizzabili;
  - siano considerate non idonee le superfici e le aree che sono ricomprese nel perimetro dei beni sottoposti a tutela ai sensi dell'art. 10 e dell'art. 136, comma 1, lettere a) e b) del decreto legislativo 22 gennaio 2004, n. 42;
  - debba essere contemperata la necessita' di tutela dei beni con la garanzia di raggiungimento degli obiettivi di cui alla Tabella A;
- la L.R. 7 novembre 2022, n. 26 recante "Organizzazione e modalità di esercizio delle funzioni amministrative in materia di valutazioni e autorizzazioni ambientali" dispone all'art. 8 che, nei procedimenti di valutazione ambientale di competenza statale, il parere regionale sia espresso con provvedimento emesso dalla struttura regionale competente per i procedimenti di valutazione e autorizzazione ambientale, sentite le amministrazioni e gli enti territoriali potenzialmente interessati e, comunque, competenti ad esprimersi sulla realizzazione della proposta;
- con nota prot. n. 251613 del 27.05.2024, avente ad oggetto "*Sezione Autorizzazioni Ambientali: atto di organizzazione e disposizioni di servizio*" il Dirigente di Sezione, Ing. Giuseppe Angelini, ha attribuito al Dr. Marco Notarnicola la cura delle attività istruttorie relative ai progetti FER di competenza statale";

RILEVATO che:

- con nota prot. n. 209402 del 20.12.2023, acquisita in data 22.12.2023 al prot. n. 21815 dalla Sezione Autorizzazioni Ambientali, il M.A.S.E. - Direzione Generale Valutazioni Ambientali rendeva "Comunicazione relativa a procedibilità istanza, pubblicazione documentazione e responsabile del procedimento";
- con nota prot. n. 42030 del 25.01.2024 il Servizio V.I.A. / V.INC.A., tra l'altro, rappresentava alle Amministrazioni ed agli Uffici interessati l'avvio del procedimento di V.I.A. ministeriale, invitando le medesime ad esprimere il proprio parere di competenza;

RILEVATO, altresì, che sono stati acquisiti agli atti della Sezione Autorizzazioni Ambientali i seguenti contributi, allegati alla presente determinazione, relativi alla relizzazione degli interventi indicati in oggetto:

- nota prot. n. 65148 del 06.02.2024, con la quale A.R.P.A. Puglia, D.A.P. Foggia, ha espresso valutazione tecnica non favorevole;
- nota prot. n. 70161 del 08.02.2024, con la quale il Comune di Rignano Garganico ha espresso parere favorevole condizionato al rispetto delle prescrizioni ivi indicate;

- nota prot. n. 83498 del 15.02.2024, con la quale il Servizio Territoriale di Foggia ha espresso parere favorevole;
- nota prot. n. 84684 del 16.02.2024, con la quale il Comune di Lucera ha espresso parere favorevole condizionato al rispetto delle prescrizioni ivi indicate;

RITENUTO che:

- l'istruttoria tecnica condotta dal Servizio V.I.A. / V.INC.A., allegata alla presente determinazione per formarne parte integrante e sostanziale, **debba concludersi con esito non favorevole** alla realizzazione del progetto individuato dal codice ID_VIP 10563, alla luce degli elementi noti e rappresentati al momento della redazione del presente atto;
- debba essere rimessa alla competente Autorità ministeriale ogni pertinente verifica in merito ad eventuali impatti cumulativi, non essendo dato escludere ulteriori impatti che potrebbero derivare da circostanze non conoscibili alla luce del riparto di competenze e dello stato di eventuali procedimenti autorizzativi in materia ambientale;

VERIFICA AI SENSI DEL REGOLAMENTO (UE) 2016/679
Garanzie alla riservatezza

La pubblicazione dell'atto all'Albo pretorio on-line, salve le garanzie previste dalla Legge n. 241/1990 e dal D.Lgs. n. 33/2013 in tema di accesso ai documenti amministrativi, avviene nel rispetto della tutela della riservatezza dei cittadini secondo quanto disposto dal Regolamento (UE) 2016/679 in materia di protezione dei dati personali, nonché dal D.lgs. n. 196/2003 e dal D.lgs. n. 101/2018 e s.m.i, e dal vigente Regolamento Regionale n. 5/2006 per il trattamento dei dati sensibili e giudiziari, per quanto applicabile.
Ai fini della pubblicità legale, il presente provvedimento è stato redatto in modo da evitare la diffusione di dati personali identificativi non necessari ovvero il riferimento alle particolari categorie di dati previste dagli articoli 9 e 10 del Regolamento (UE) innanzi richiamato; qualora tali dati fossero indispensabili per l'adozione dell'atto, essi sono trasferiti in documenti separati, esplicitamente richiamati.

DETERMINA

Di prendere atto di quanto espresso in narrativa, che costituisce parte integrante e sostanziale del presente atto e che qui si intende integralmente riportato.

Di esprimere giudizio non favorevole di compatibiità ambientale, relativo al Parco eolico composto da 8 aerogeneratori, ciascuno di potenza pari a 6,0 MW, per una potenza complessiva pari a 48 MW, da realizzarsi in agro del Comune di Rignano Garganico (FG), in località "Coppa del Vento", con relative opere di connessione alla RTN ricadenti anche nei comuni di Foggia, San Severo (FG) e Lucera (FG), in oggetto epigrafato, proposto dalla società "Ravano Wind" S.r.l., tenuto conto dei contributi pervenuti e per le motivazioni riportate nella relazione tecnica, allegata al presente atto per formarne parte integrante e sostanziale.

Di precisare che il presente provvedimento inerisce esclusivamente al parere della Regione Puglia nell'ambito della procedura di V.I.A. statale di che trattasi.

Di richiedere che, in caso di esito favorevole del procedimento di V.I.A., siano prescritte nel provvedimento, ai sensi del D.M. 10 settembre 2010, idonee misure di compensazione ambientale e territoriale in favore del/i Comune/i interessati dall'intervento, in accordo con la Regione Puglia e i medesimi Comuni.

Di trasmettere la presente determinazione alla società proponente ed alle Amministrazioni interessate coinvolte dalla Regione Puglia, nonché al Segretario della Giunta Regionale.

Di pubblicare il presente provvedimento:

- in formato tabellare elettronico nelle pagine del sito web https://trasparenza.regione.puglia.it/ nella sotto-sezione di II livello "Provvedimenti dirigenti amministrativi";
- in formato elettronico all'Albo Telematico, accessibile senza formalità sul sito web

https://www.regione.puglia.it/pubblicita-legale nella sezione “Albo pretorio on-line”, per dieci giorni lavorativi consecutivi ai sensi del comma 3 art. 20 DPGR n. 22/2021;

- sul Bollettino Ufficiale della Regione Puglia (BURP) prima sezione, lett. h, ai sensi della L.R. n.18 del 15 giugno 2023.

ALLEGATI INTEGRANTI

Documento - Impronta (SHA256)
Relazione istruttoria ID_VIP 10563.pdf - b14ef96f7d266616141625d0632cb7437f2d471fa5601db480c56e635c7094d3

Il presente Provvedimento è direttamente esecutivo.

Firmato digitalmente da:

E.Q. Supporto coordinamento giuridico di Sezione e supporto coordinamento esperti PNRR
Marco Notarnicola

Dirigente ad interim del Servizio Via Vinca
Giuseppe Angelini

REGIONE PUGLIA
DIPARTIMENTO AMBIENTE, PAESAGGIO E QUALITA' URBANA
SEZIONE AUTORIZZAZIONI AMBIENTALI

Relazione tecnica a supporto dell'istruttoria sul progetto
ID_VIP 10563

Tipologia di progetto: Eolico
Potenza: 48,0 MW
Ubicazione: Rignano Garganico (Fg)
Proponente: Ravano Wind S.r.l.

RILIEVI PRELIMINARI

Il progetto in valutazione, presentato a Novembre 2023, prevede l'installazione di 8 aerogeneratori (denominati da A1 ad A8) nel territorio comunale di **Rignano Garganico** (FG). Il cavidotto MT di collegamento alla Rete di Trasmissione Nazionale (RTN) attraversa il l territorio comunale dei comuni di Rignano Garganico, San Severo, Foggia e Lucera per giungere alla stazione di consegna della RTN.

La società NVA srl ha presentato osservazioni reclamando l'anteriorità di un progetto eolico (ID_VIP 10014), presentato a Luglio del 2023 ed in valutazione al MASE, ubicato a breve distanza dagli aerogeneratori in progetto, con conseguente rischio di interferenze.

IDONEITÀ DELL'AREA

Verifiche ai sensi dell'art. 20, co.8, D.Lgs. n.199/2021

Le verifiche dell'ubicazione dell'impianto rispetto alle casistiche di cui all'art. 20, co.8, D.Lgs..199/2021 hanno fornito i seguenti risultati (fig.1):

- Nell'area interessata **non** sono già installati impianti della stessa fonte (lett. a)
- **non** ricade in un sito oggetto di bonifica (lett.b)
- **non** interessa cave o miniere (lett.c)
- **non** è nella disponibilità di gestori di infrastrutture ferroviarie, autostradali (lett. c bis) società di gestione aeroportuale all'interno dei sedimi aeroportuali, (lett.c bis 1)
- **non ricompreso** nel perimetro dei beni sottoposti a tutela ai sensi del decreto legislativo 22 gennaio 2004, n. 42, incluse le zone gravate da usi civici di cui all'articolo 142, comma 1, lettera h), del medesimo decreto.
- **non ricade** nella fascia di rispetto di beni sottoposti a tutela (3000 metri per gli impianti eolici, lett. c quater) ai sensi della parte seconda oppure dell'articolo 136 del decreto legislativo 22 gennaio 2004, n. 42. L'elenco dei beni analizzati nella fascia di rispetto è in allegato 1.

L'area dell'impianto pertanto **rientra** nelle casistiche di cui all'art. 20, co.8, D.Lgs..199/2021, lettera **c quater**, ed il progetto risulta candidabile ad eventuali future semplificazioni nell'iter amministrativo.

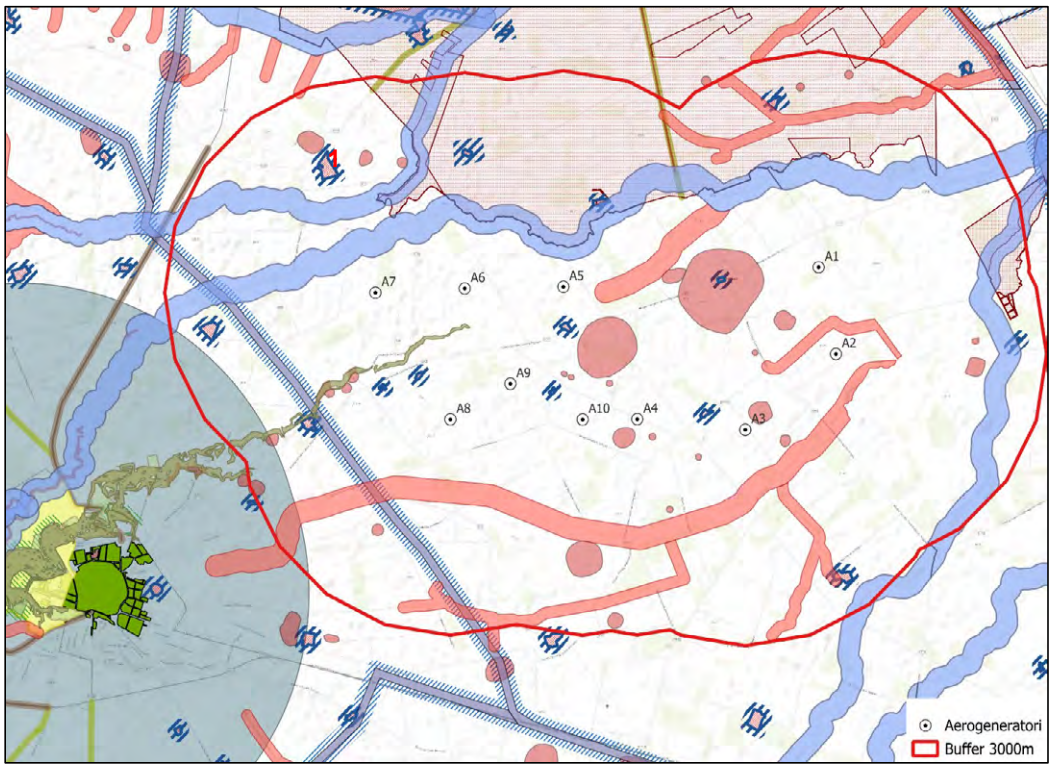

Fig. 1 - Ubicazione degli aerogeneratori rispetto alle aree sottoposte a tutela (PPTR)

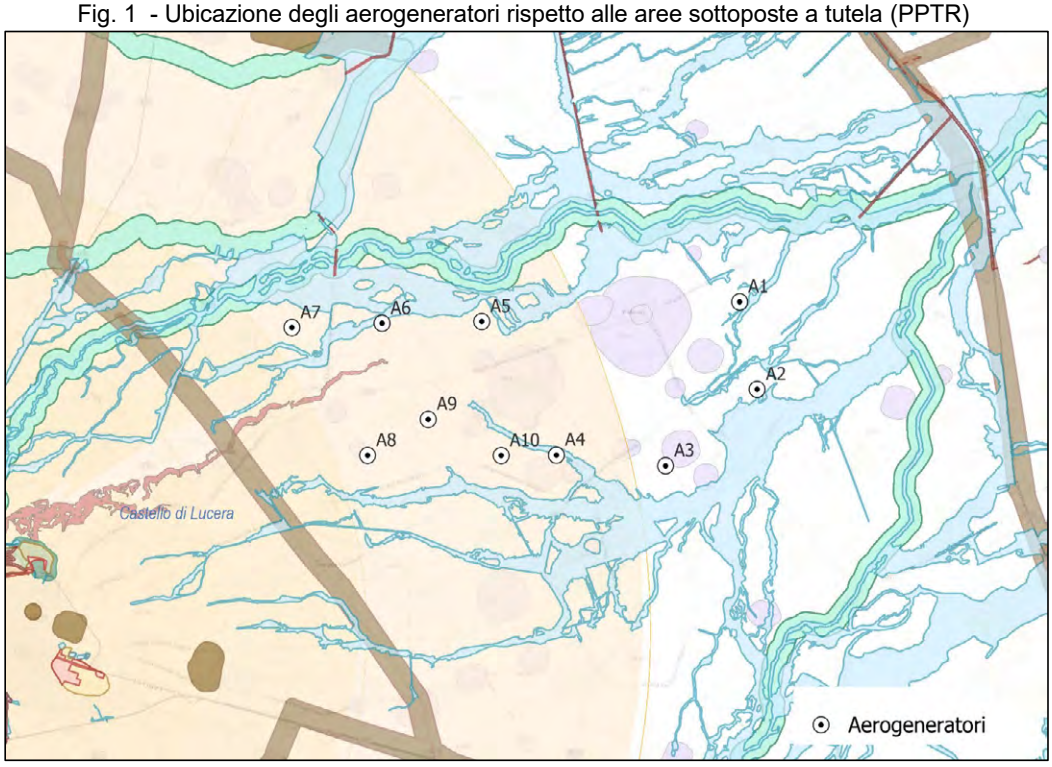

Fig. 2 - Ubicazione dell'impianto rispetto alle aree non idonee ex RR 24/2010

Verifiche ai sensi del RR 24/2010

Come osservabile nella fig. 2, gli aerogeneratori **non ricadano** in area *non idonea* ai sensi del regolamento regionale n. 24 del 2010.

MODALITÀ DI INSERIMENTO DELL'IMPIANTO NEL PAESAGGIO E SUL TERRITORIO

In merito ai requisiti di corretto inserimento dell'impianto nel paesaggio e sul territorio, di cui al **punto 16 del D.M. 10-9-2010**, si evidenzia l'**assenza** dei seguenti requisiti che sono considerati, in generale, elementi per la valutazione positiva dei progetti:

a) non è comprovata con l'adesione del progettista ai sistemi di gestione della qualità (ISO 9000) e ai sistemi di gestione ambientale (ISO 14000 e/o EMAS);
b) non è prevista la valorizzazione dei potenziali energetici delle diverse risorse rinnovabili presenti nel territorio nonché della loro capacità di sostituzione delle fonti fossili.
c) non è esplicitamente documentato il ricorso a criteri progettuali volti ad ottenere il minor consumo possibile del territorio, sfruttando al meglio le risorse energetiche disponibili
d) non è previsto il riutilizzo di aree già degradate da attività antropiche;
e) assenza di integrazione dell'impianto nel contesto delle tradizioni agroalimentari locali e del paesaggio rurale, sia per quanto attiene alla sua realizzazione che al suo esercizio;
f) il progetto non riguarda la ricerca e la sperimentazione di soluzioni progettuali e componenti tecnologici innovativi,
g) assente il coinvolgimento dei cittadini in un processo di comunicazione e informazione preliminare all'autorizzazione e realizzazione degli impianti o di formazione per personale e maestranze future;

Più in generale appare piuttosto **problematico** il tema dell'inserimento dell'impianto nel paesaggio e sul territorio. Con riferimento all'elaborato grafico di fig. 1, si rilevano numerosissimi beni sottoposti a tutela da parte del PPTR e ricadenti a meno di 3 km dagli aerogeneratori, elencati in dettaglio in allegato 1 e qui di seguito riassunti:

- 3 Fiumi, torrenti, corsi d'acqua iscritti negli elenchi delle acque pubbliche
- Versanti (1)
- 22 Grotte
- 2 Inghiottitoi
- 5 Fiumi, torrenti, corsi d'acqua iscritti negli elenchi delle acque pubbliche
- 3 elementi di Reticolo idrografico di connessione della R.E.R.
- 2 Aree soggette a vincolo idrogeologico
- Boschi (15 occorrenze per boschi e macchie)
- Prati e pascoli naturali (12 occorrenze)
- Parchi e riserve: Parco Nazionale del Gargano
- 4 Siti di rilevanza naturalistica
- 38 Zone gravate da usi civici (validate)
- 2 Zone di interesse archeologico
- 28 segnalazioni architettoniche
- 5 aree appartenenti alla rete dei tratturi
- 1 aree a rischio archeologico
- 4 sub paesaggi UCP - Paesaggi rurali
- 1 Strade panoramiche
- 1 Coni visuali
- 2 Ambiti
- 2 Figure territoriali e paesaggistiche

L'impianto risulta ubicato in una zona ricchissima di elementi paesaggistici di rilievo, la cui presenza e numerosità inducono a particolare attenzione sull'opportunità dell'iniziativa.

La Valutazione previsionale d'**impatto acustico** si basa su numerosi rilievi fonometrici ed individua i ricettori più prossimi, per ciascuno dei quali individua l'impatto acustico atteso. Sono state prese in considerazione e valutate tutte le costruzioni accatastate in categoria "A" a distanza di meno di 1,5km dalle turbine. Sono stati presi in considerazione n°**106** ricettori, ma n°8 ricettori sono stati scartati poiché ritenuti disabitati o allo stato di rudere. Si tratta dei ricettori R7-R14-R16-R52-R53-R54-R63 (ritenuti disabitati) ed R11 (rudere). Si osserva che il ricettore R63 è a breve distanza dalla turbina A4 e la condizione di esclusione (abitazione disabitata) potrebbe essere temporanea.

La "relazione sullo **Shadow flicker**" contiene una dotta dissertazione sul fenomeno ed è eseguita con strumenti software adeguati, dimostrando l'assenza di impatti sul gruppo di recettori selezionati (esclusivamente edifici adibiti ad "ambiente abitativo"), senza però valutare l'impatto sulle componenti dell'ambiente naturale circostante, inclusi flora, fauna, paesaggio. In proposito, lascia qualche **dubbio** la descrizione della metodologia seguita per l'individuazione dei recettori: *"1. su base cartografica "Ortofoto" è stata indagata l'Area d'indagine dello Shadow Flicker (ottenuta dall'inviluppo delle aree buffer circolari di 1.620 m di raggio … centrate nei n. 8 (otto) aerogeneratori di progetto. 2) All'interno della suddetta Area d'indagine sono stati individuati tutti i potenziali Ricettori sensibili allo Shadow Flicker regolarmente accatastati presso il Nuovo Catasto Edilizio Urbano (N.C.E.U) di Avellino [?] rispondenti alla definizione di ambiente abitativo.."*. I conti non tornano perché la metodologia è sostanzialmente simile a quella utilizzata per le valutazioni di impatto acustico, su **un'area più vasta**, individuando però un numero inferiore di recettori, **64** invece di 106. Inoltre, in assenza di un provvedimento normativo specifico (come nel caso delle norme sul rumore). Inoltre risulta limitativa l'analisi dei soli ricettori rispondenti alla definizione di ambiente abitativo, che trascura le altre tipologie.

OSSERVAZIONI E CONCLUSIONI

L'impianto è ubicato in area classificata come idonea ai sensi dell'art. 20 comma 8 Dlgs 199/2021, pertanto candidabile alle eventuali future semplificazioni nell'iter amministrativo.

Gli aerogeneratori non ricadono in area non idonea all'installazione di impianti FER ai sensi del Regolamento Regionale n. 24 del 2010.

Il progetto non evidenzia requisiti di corretto inserimento dell'impianto nel paesaggio e sul territorio che costituiscono elemento di valutazione positiva ai sensi DM 10-9-2010 punto 16 lettera c. Inoltre, esso risulta ubicato in una zona ricchissima di beni culturali, paesaggistici ed ambientali sottoposti a vari regimi di tutela.

L'analisi previsionale di impatto acustico e quella dello shadow-flickering non contengono valutazioni con riferimento agli effetti del rumore e dell'ombreggiamento alternato sulle componenti dell'ambiente naturale circostante.

Alla luce di quanto sopra esposto, ed in particolare con riferimento alla copiosità di risorse naturali e paesaggistiche presenti nell'area, di cui alcune a brevissima distanza dalle posizioni previste per gli aerogeneratori, si propende per una valutazione non favorevole.

ALLEGATO 1

Beni oggetto di tutela ai sensi del PNRR rilevati entro 3 km dagli aerogeneratori

- UCP – Versanti (1)

- UCP - Grotte (100m)
  - Antro di Valle Serpente, cod_cavita: PU_2338
  - Buca del Vento, cod_cavita: PU_2153
  - Cavernetta di Valle Palombara, cod_cavita: PU_2199
  - Grotta c/o Palombara, cod_cavita: PU_2345
  - Grotta dei Pilastri, cod_cavita: PU_301
  - Grotta del Barbagianni, cod_cavita: PU_2101
  - Grotta del Canale Lu Urnale 1
  - Grotta del Canale Lu Urnale 2, cod_cavita: PU_2276
  - Grotta del Canale Lu Urnale 3, cod_cavita: PU_2277
  - Grotta del Canale Lu Urnale 4
  - Grotta del Canale Lu Urnale 5, cod_cavita: PU_2279
  - Grotta del Canale Lu Urnale 6 (Labirinto), cod_cavita: PU_2280
  - Grotta del Vento, cod_cavita: PU_2307
  - Grotta di Mezzoquinto, cod_cavita: PU_2324
  - Grotta di Valle Ividoro, cod_cavita: PU_2102
  - Grotta di Valle Palombara 3
  - Grotta Nera (Grava Madonna di Cristo-Grotta dei Briganti), cod_cavita: PU_721
  - Grotta Paglicci, cod_cavita: PU_300
  - Grotta Palombara, cod_cavita: PU_699
  - Grotta Trabucco (grotta di valle palombara), cod_cavita: PU_2103
  - Interstrato di Valle Palombara, cod_cavita: PU_2197
  - trabucco 2 Valle Palombara, cod_cavita: PU_2428

- UCP - Inghiottitoi (50m)
  - FONTE: Catasto grotte, NOME: Trabucco di Valle Palombara
  - FONTE: Catasto grotte, NOME: Buca del Vento

- BP - Fiumi, torrenti, corsi d'acqua iscritti negli elenchi delle acque pubbliche (150m)
  - FG0047 Torrente Candelaro, Nome_IGM: T. Candelaro, Decreto: R.d. 20/12/1914 n. 6441 in G.U. n.93 del 13/04/1915
  - FG0059, Nome_GU: Torrente Salsola e Fiumara di Alberona, Nome_IGM: T. Salsola, Decreto: R.d. 20/12/1914 n. 6441 in G.U. n.93 del 13/04/1915
  - FG0075, Nome_GU: Torrente Triolo, Nome_IGM: Torrente Triolo, Decreto: R.d. 20/12/1914 n. 6441 in G.U. n.93 del 13/04/1915
  - FG0083, Nome_GU: Scolo Fiorentino e Canale Ventolo, Nome_IGM: Canale Venolo, Decreto: R.d. 20/12/1914 n. 6441 in G.U. n.93 del 13/04/1915
  - FG0089, Nome_GU: Vallone Settepenne, Nome_IGM: V. Settepenne, Decreto: R.d. 20/12/1914 n. 6441 in G.U. n.93 del 13/04/1915

- UCP - Reticolo idrografico di connessione della R.E.R. (100m)
  - Valle di Vituro
  - V. di Ividoro
  - Reticolo San Severo 75 m

- UCP - Aree soggette a vincolo idrogeologico
  - Comune: Rignano, zona: II, area_ha: 140.277210267
  - Comune: Rignano, zona: I, area_ha: 1976.56965968

- BP – Boschi (15 occorrenze per boschi e macchie)

- UCP - Prati e pascoli naturali (12 occorrenze)

- BP - Parchi e riserve
  - L. n. 394 del 06.12.1991, DENOM: Parco nazionale del Gargano, CODICEAP: EUAP0005

- UCP - Siti di rilevanza naturalistica
  - Valloni e steppe Pedegarganiche, TIPO: SIC, area_ha: 29884.376858, CODICE: IT9110008
  - Bosco Jancuglia - Monte Castello, TIPO: SIC, area_ha: 4466.2000024, CODICE: IT9110027
  - Valloni e steppe Pedegarganiche, TIPO: ZPS, area_ha: 29892.332155, CODICE: IT9110008
  - Promontorio del Gargano, TIPO: ZPS, area_ha: 70164.642465, CODICE: IT9110039

- BP - Zone gravate da usi civici (validate)
  - Foglio: 23, NUMERO: 18, LIVELLO: PARTICELLE, HA: 103, ARE: 92, CA: 89, DATA: 10/10/1960,
  - Foglio: 26, NUMERO: 8, LIVELLO: PARTICELLE, HA: 0, ARE: 36, CA: 96, DATA: 10/10/1960,
  - Foglio: 26, NUMERO: 9, LIVELLO: PARTICELLE, HA: 0, ARE: 78, CA: 20, DATA: 10/10/1960,
  - Foglio: 26, NUMERO: 1, LIVELLO: PARTICELLE, HA: 7, ARE: 82, CA: 90, DATA: 10/10/1960,
  - Foglio: 26, NUMERO: 2, LIVELLO: PARTICELLE, HA: 29, ARE: 89, CA: 10, DATA: 10/10/1960,
  - Foglio: 33, NUMERO: 2, LIVELLO: PARTICELLE, HA: 0, ARE: 01, CA: 51, DATA: 10/10/1960,
  - Foglio: 33, NUMERO: 3, LIVELLO: PARTICELLE, HA: 0, ARE: 36, CA: 44, DATA: 10/10/1960,
  - Foglio: 33, NUMERO: 4, LIVELLO: PARTICELLE, HA: 0, ARE: 12, CA: 87, DATA: 10/10/1960,
  - Foglio: 33, NUMERO: 5, LIVELLO: PARTICELLE, HA: 0, ARE: 71, CA: 41, DATA: 10/10/1960,
  - Foglio: 33, NUMERO: 6, LIVELLO: PARTICELLE, HA: 0, ARE: 01, CA: 68, DATA: 10/10/1960,
  - Foglio: 33, NUMERO: 7, LIVELLO: PARTICELLE, HA: 0, ARE: 12, CA: 95, DATA: 10/10/1960,
  - Foglio: 33, NUMERO: 15, LIVELLO: PARTICELLE, HA: 0, ARE: 45, CA: 37, DATA: 10/10/1960,
  - Foglio: 33, NUMERO: 39, LIVELLO: PARTICELLE, HA: 0, ARE: 35, CA: 08, DATA: 10/10/1960,
  - Foglio: 33, NUMERO: 40, LIVELLO: PARTICELLE, HA: 0, ARE: 22, CA: 19, DATA: 10/10/1960,
  - Foglio: 33, NUMERO: 41, LIVELLO: PARTICELLE, HA: 0, ARE: 71, CA: 93, DATA: 10/10/1960,
  - Foglio: 33, NUMERO: 66, LIVELLO: PARTICELLE, HA: 0, ARE: 06, CA: 13, DATA: 10/10/1960,
  - Foglio: 33, NUMERO: 67, LIVELLO: PARTICELLE, HA: 0, ARE: 43, CA: 39, DATA: 10/10/1960,
  - Foglio: 33, NUMERO: 68, LIVELLO: PARTICELLE, HA: 0, ARE: 07, CA: 65, DATA: 10/10/1960,
  - Foglio: 33, NUMERO: 69, LIVELLO: PARTICELLE, HA: 0, ARE: 01, CA: 10, DATA: 10/10/1960,
  - Foglio: 33, NUMERO: 70, LIVELLO: PARTICELLE, HA: 0, ARE: 17, CA: 50, DATA: 10/10/1960,
  - Foglio: 33, NUMERO: 119, LIVELLO: PARTICELLE, HA: 6, ARE: 69, CA: 42, DATA: 10/10/1960,
  - Foglio: 33, NUMERO: 224, LIVELLO: PARTICELLE, PART_ORIG: 1, DATA: 10/10/1960,
  - Foglio: 33, NUMERO: 222, LIVELLO: PARTICELLE, PART_ORIG: 1, HA: 5, ARE: 69, CA: 03, DATA: 10/10/1960,
  - Foglio: 14, NUMERO: 5, LIVELLO: PARTICELLE, HA: 1, ARE: 58, CA: 00, DATA: 10/10/1960,
  - Foglio: 14, NUMERO: 49, LIVELLO: PARTICELLE, HA: 100, ARE: 27, CA: 49, DATA: 10/10/1960,
  - Foglio: 34, NUMERO: 93, LIVELLO: PARTICELLE, HA: 0, ARE: 08, CA: 04, DATA: 10/10/1960,
  - Foglio: 34, NUMERO: 94, LIVELLO: PARTICELLE, HA: 1, ARE: 39, CA: 21, DATA: 10/10/1960,
  - Foglio: 34, NUMERO: 95, LIVELLO: PARTICELLE, HA: 0, ARE: 00, CA: 40, DATA: 10/10/1960,
  - Foglio: 34, NUMERO: 96, LIVELLO: PARTICELLE, HA: 0, ARE: 03, CA: 70, DATA: 10/10/1960,
  - Foglio: 34, NUMERO: 97, LIVELLO: PARTICELLE, HA: 0, ARE: 01, CA: 86, DATA: 10/10/1960,
  - Foglio: 34, NUMERO: 101, LIVELLO: PARTICELLE, HA: 0, ARE: 01, CA: 60, DATA: 10/10/1960,
  - Foglio: 34, NUMERO: 102, LIVELLO: PARTICELLE, HA: 0, ARE: 07, CA: 22, DATA: 10/10/1960,
  - Foglio: 34, NUMERO: 103, LIVELLO: PARTICELLE, HA: 0, ARE: 47, CA: 07, DATA: 10/10/1960,
  - Foglio: 34, NUMERO: 1, LIVELLO: PARTICELLE, HA: 1, ARE: 57, CA: 40, DATA: 10/10/1960,
  - Foglio: 34, NUMERO: 185, LIVELLO: PARTICELLE, HA: 0, ARE: 14, CA: 20, DATA: 10/10/1960,
  - Foglio: 34, NUMERO: 98, LIVELLO: PARTICELLE, HA: 0, ARE: 33, CA: 50, DATA: 10/10/1960,
  - Foglio: 34, NUMERO: 197, LIVELLO: PARTICELLE, HA: 0, ARE: 09, CA: 80, DATA: 10/10/1960,
  - Foglio: 33, NUMERO: 47, LIVELLO: PARTICELLE, HA: 0, ARE: 06, CA: 43, DATA: 5/11/2001,

- BP - Zone di interesse archeologico
  - VINCOLO, CODICE: ARC0398, OGGETTO_VI: Grotta Paglicci, ID_TIPO_VI: Vincolo Archeologico, ID_VINCOLO: Vincolo diretto, NUMERO_DEC: 11/05/1990, ID_VINCOLI: Istituito ai sensi della L. 1089, PROVINCIA: FG, COMUNE: Rignano Garganico
  - VINCOLO, CODICE: ARC0399, OGGETTO_VI: Grotta Paglicci, ID_TIPO_VI: Vincolo Archeologico, ID_VINCOLO: Vincolo indiretto o area di rispetto, NUMERO_DEC: 11/05/1990, ID_VINCOLI: Istituito ai sensi della L. 1089, PROVINCIA: FG, COMUNE: Rignano Garganico

- segnalazioni architettoniche (28) e segnalazioni archeologiche (0)
  - FG002355, COMUNE: SAN SEVERO, PROVINCIA: FG, DENOMINAZI: MASSERIA VALLEDIACCIO, TIPO_SITO: MASSERIA, ID_VINCOLO: N.C., NUMERO_DEC: N.C., ID_VINCOLI: N.C., LOCALITA: N.C., CATEGORIA: INSEDIAMENTO, FUNZIONE: ABITATIVA/RESIDENZIALE-PRODUTTIVA;, PERIODO: Eta' contemporanea (XIX-XX secolo);, CLASS_PPTR: Segnalazione Architettonica, MOD_INTEGR: INTEGRAZIONE PUG art.96 e DGR 2436/2018, NORMA: art. 7.6.3.6 NTA PUG
  - FG002494, COMUNE: FOGGIA, PROVINCIA: FG, DENOMINAZI: MASSERIA MILENI, TIPO_SITO: MASSERIA, ID_VINCOLO: N.C., NUMERO_DEC: N.C., ID_VINCOLI: N.C., LOCALITA: N.C., CATEGORIA: INSEDIAMENTO, FUNZIONE: ABITATIVA/RESIDENZIALE-PRODUTTIVA;, PERIODO: Eta' contemporanea (XIX-XX secolo);, CLASS_PPTR: Segnalazione Architettonica

- FG004826, COMUNE: RIGNANO GARGANICO, PROVINCIA: FG, DENOMINAZI: CASINO PONZIANO, TIPO_SITO: MASSERIA, ID_VINCOLO: N.C., NUMERO_DEC: N.C., ID_VINCOLI: N.C., LOCALITA: N.C., CATEGORIA: INSEDIAMENTO, FUNZIONE: ABITATIVA/RESIDENZIALE-PRODUTTIVA;, PERIODO: Eta' contemporanea (XIX-XX secolo);, CLASS_PPTR: Segnalazione Architettonica
- FG004832, COMUNE: RIGNANO GARGANICO, PROVINCIA: FG, DENOMINAZI: MASSERIA RICCI, TIPO_SITO: MASSERIA, ID_VINCOLO: N.C., NUMERO_DEC: N.C., ID_VINCOLI: N.C., LOCALITA: N.C., CATEGORIA: INSEDIAMENTO, FUNZIONE: ABITATIVA/RESIDENZIALE-PRODUTTIVA;, PERIODO: Eta' contemporanea (XIX-XX secolo);, CLASS_PPTR: Segnalazione Architettonica
- FG004833, COMUNE: RIGNANO GARGANICO, PROVINCIA: FG, DENOMINAZI: MASSERIA SERRILLI - TOZZI, TIPO_SITO: MASSERIA, ID_VINCOLO: N.C., NUMERO_DEC: N.C., ID_VINCOLI: N.C., LOCALITA: N.C., CATEGORIA: INSEDIAMENTO, FUNZIONE: ABITATIVA/RESIDENZIALE-PRODUTTIVA;, PERIODO: Eta' contemporanea (XIX-XX secolo);, CLASS_PPTR: Segnalazione Architettonica
- FG004834, COMUNE: RIGNANO GARGANICO, PROVINCIA: FG, DENOMINAZI: MASSERIA DON BIASO, TIPO_SITO: MASSERIA, ID_VINCOLO: N.C., NUMERO_DEC: N.C., ID_VINCOLI: N.C., LOCALITA: N.C., CATEGORIA: INSEDIAMENTO, FUNZIONE: ABITATIVA/RESIDENZIALE-PRODUTTIVA;, PERIODO: Eta' contemporanea (XIX-XX secolo); Eta' moderna (XVI-XVIII secolo);, CLASS_PPTR: Segnalazione Architettonica
- FG004835, COMUNE: RIGNANO GARGANICO, PROVINCIA: FG, DENOMINAZI: MASSERIA CAPPELLI, TIPO_SITO: MASSERIA, ID_VINCOLO: N.C., NUMERO_DEC: N.C., ID_VINCOLI: N.C., LOCALITA: N.C., CATEGORIA: INSEDIAMENTO, FUNZIONE: ABITATIVA/RESIDENZIALE-PRODUTTIVA;, PERIODO: Eta' contemporanea (XIX-XX secolo);, CLASS_PPTR: Segnalazione Architettonica
- FG004837, COMUNE: RIGNANO GARGANICO, PROVINCIA: FG, DENOMINAZI: MASSERIA SERRILLI, TIPO_SITO: MASSERIA, ID_VINCOLO: N.C., NUMERO_DEC: N.C., ID_VINCOLI: N.C., LOCALITA: N.C., CATEGORIA: INSEDIAMENTO, FUNZIONE: ABITATIVA/RESIDENZIALE-PRODUTTIVA;, PERIODO: Eta' contemporanea (XIX-XX secolo);, CLASS_PPTR: Segnalazione Architettonica
- FG004838, COMUNE: RIGNANO GARGANICO, PROVINCIA: FG, DENOMINAZI: MASSERIA PICCIRILLI, TIPO_SITO: MASSERIA, ID_VINCOLO: N.C., NUMERO_DEC: N.C., ID_VINCOLI: N.C., LOCALITA: N.C., CATEGORIA: INSEDIAMENTO, FUNZIONE: ABITATIVA/RESIDENZIALE-PRODUTTIVA;, PERIODO: Eta' contemporanea (XIX-XX secolo);, CLASS_PPTR: Segnalazione Architettonica
- FG004842, COMUNE: RIGNANO GARGANICO, PROVINCIA: FG, DENOMINAZI: MASSERIA LE GROTTE, TIPO_SITO: MASSERIA, ID_VINCOLO: N.C., NUMERO_DEC: N.C., ID_VINCOLI: N.C., LOCALITA: N.C., CATEGORIA: INSEDIAMENTO, FUNZIONE: ABITATIVA/RESIDENZIALE-PRODUTTIVA;, PERIODO: Eta' contemporanea (XIX-XX secolo);, CLASS_PPTR: Segnalazione Architettonica
- FG004843, COMUNE: RIGNANO GARGANICO, PROVINCIA: FG, DENOMINAZI: MASSERIA COPPA DEL VENTO, TIPO_SITO: MASSERIA, ID_VINCOLO: N.C., NUMERO_DEC: N.C., ID_VINCOLI: N.C., LOCALITA: N.C., CATEGORIA: INSEDIAMENTO, FUNZIONE: ABITATIVA/RESIDENZIALE-PRODUTTIVA;, PERIODO: Eta' contemporanea (XIX-XX secolo);, CLASS_PPTR: Segnalazione Architettonica
- FG004844, COMUNE: RIGNANO GARGANICO, PROVINCIA: FG, DENOMINAZI: MASSERIA COPPA DEL VENTO, TIPO_SITO: MASSERIA, ID_VINCOLO: N.C., NUMERO_DEC: N.C., ID_VINCOLI: N.C., LOCALITA: N.C., CATEGORIA: INSEDIAMENTO, FUNZIONE: ABITATIVA/RESIDENZIALE-PRODUTTIVA;, PERIODO: Eta' contemporanea (XIX-XX secolo);, CLASS_PPTR: Segnalazione Architettonica
- FG004845, COMUNE: RIGNANO GARGANICO, PROVINCIA: FG, DENOMINAZI: MASSERIA CIOCCATORTA, TIPO_SITO: MASSERIA, ID_VINCOLO: N.C., NUMERO_DEC: N.C., ID_VINCOLI: N.C., LOCALITA: N.C., CATEGORIA: INSEDIAMENTO, FUNZIONE: ABITATIVA/RESIDENZIALE-PRODUTTIVA;, PERIODO: Eta' contemporanea (XIX-XX secolo);, CLASS_PPTR: Segnalazione Architettonica
- FG004846, COMUNE: RIGNANO GARGANICO, PROVINCIA: FG, DENOMINAZI: MASSERIA COPPA SALSOLA, TIPO_SITO: MASSERIA, ID_VINCOLO: N.C., NUMERO_DEC: N.C., ID_VINCOLI: N.C., LOCALITA: N.C., CATEGORIA: INSEDIAMENTO, FUNZIONE: ABITATIVA/RESIDENZIALE-PRODUTTIVA;, PERIODO: Eta' contemporanea (XIX-XX secolo);, CLASS_PPTR: Segnalazione Architettonica
- FG004847, COMUNE: RIGNANO GARGANICO, PROVINCIA: FG, DENOMINAZI: MASSERIA PUZZELLA, TIPO_SITO: MASSERIA, ID_VINCOLO: N.C., NUMERO_DEC: N.C., ID_VINCOLI: N.C., LOCALITA: N.C., CATEGORIA: INSEDIAMENTO, FUNZIONE: ABITATIVA/RESIDENZIALE-PRODUTTIVA;, PERIODO: Eta' contemporanea (XIX-XX secolo);, CLASS_PPTR: Segnalazione Architettonica
- FG004848, COMUNE: RIGNANO GARGANICO, PROVINCIA: FG, DENOMINAZI: MASSERIA CASO, TIPO_SITO: MASSERIA, ID_VINCOLO: N.C., NUMERO_DEC: N.C., ID_VINCOLI: N.C., LOCALITA: N.C., CATEGORIA: INSEDIAMENTO, FUNZIONE: ABITATIVA/RESIDENZIALE-PRODUTTIVA;, PERIODO: Eta' contemporanea (XIX-XX secolo);, CLASS_PPTR: Segnalazione Architettonica

- FG004849, COMUNE: RIGNANO GARGANICO, PROVINCIA: FG, DENOMINAZI: MASSERIA SALDONI - A. RICCI, TIPO_SITO: MASSERIA, ID_VINCOLO: N.C., NUMERO_DEC: N.C., ID_VINCOLI: N.C., LOCALITA: N.C., CATEGORIA: INSEDIAMENTO, FUNZIONE: ABITATIVA/RESIDENZIALE-PRODUTTIVA;, PERIODO: Eta' contemporanea (XIX-XX secolo);, CLASS_PPTR: Segnalazione Architettonica
- FG004849, COMUNE: RIGNANO GARGANICO, PROVINCIA: FG, DENOMINAZI: MASSERIA SALDONI - A. RICCI, TIPO_SITO: MASSERIA, ID_VINCOLO: N.C., NUMERO_DEC: N.C., ID_VINCOLI: N.C., LOCALITA: N.C., CATEGORIA: INSEDIAMENTO, FUNZIONE: ABITATIVA/RESIDENZIALE-PRODUTTIVA;, PERIODO: Eta' contemporanea (XIX-XX secolo);, CLASS_PPTR: Segnalazione Architettonica
- FG004850, COMUNE: RIGNANO GARGANICO, PROVINCIA: FG, DENOMINAZI: MADONNA DI CRISTO, TIPO_SITO: CHIESA, ID_VINCOLO: N.C., NUMERO_DEC: N.C., ID_VINCOLI: N.C., LOCALITA: N.C., CATEGORIA: EDIFICIO, FUNZIONE: RELIGIOSA/CULTO;, PERIODO: Eta' contemporanea (XIX-XX secolo); Eta' moderna (XVI-XVIII secolo);, CLASS_PPTR: Segnalazione Architettonica
- FG004891, COMUNE: RIGNANO GARGANICO, PROVINCIA: FG, DENOMINAZI: MASSERIA V. RICCI, TIPO_SITO: MASSERIA, ID_VINCOLO: N.C., NUMERO_DEC: N.C., ID_VINCOLI: N.C., LOCALITA: N.C., CATEGORIA: INSEDIAMENTO, FUNZIONE: ABITATIVA/RESIDENZIALE-PRODUTTIVA;, PERIODO: Eta' contemporanea (XIX-XX secolo);, CLASS_PPTR: Segnalazione Architettonica
- FG004892, COMUNE: RIGNANO GARGANICO, PROVINCIA: FG, DENOMINAZI: MASSERIA DE MAIO, TIPO_SITO: MASSERIA, ID_VINCOLO: N.C., NUMERO_DEC: N.C., ID_VINCOLI: N.C., LOCALITA: N.C., CATEGORIA: INSEDIAMENTO, FUNZIONE: ABITATIVA/RESIDENZIALE-PRODUTTIVA;, PERIODO: Eta' contemporanea (XIX-XX secolo);, CLASS_PPTR: Segnalazione Architettonica
- FG005309, COMUNE: SAN MARCO IN LAMIS, PROVINCIA: FG, DENOMINAZI: MASSERIA VALLEOSCURA, TIPO_SITO: MASSERIA, ID_VINCOLO: N.C., NUMERO_DEC: N.C., ID_VINCOLI: N.C., LOCALITA: N.C., CATEGORIA: INSEDIAMENTO, FUNZIONE: ABITATIVA/RESIDENZIALE-PRODUTTIVA;, PERIODO: Eta' contemporanea (XIX-XX secolo);, CLASS_PPTR: Segnalazione Architettonica
- FG005502, COMUNE: RIGNANO GARGANICO, PROVINCIA: FG, DENOMINAZI: MASSERIA SPAGNUOLI, TIPO_SITO: MASSERIA, ID_VINCOLO: N.C., NUMERO_DEC: N.C., ID_VINCOLI: N.C., LOCALITA: N.C., CATEGORIA: INSEDIAMENTO, FUNZIONE: ABITATIVA/RESIDENZIALE-PRODUTTIVA;, PERIODO: Eta' contemporanea (XIX-XX secolo);, CLASS_PPTR: Segnalazione Architettonica
- N.C., COMUNE: RIGNANO GARGANICO, PROVINCIA: FG, DENOMINAZI: POSTA DI VILLANOVA, TIPO_SITO: POSTA, ID_VINCOLO: N.C., NUMERO_DEC: N.C., ID_VINCOLI: N.C., LOCALITA: N.C., CATEGORIA: NON DEFINITA, FUNZIONE: PRODUTTIVA AGRO PASTORALE, PERIODO: NC, CLASS_PPTR: Segnalazione Architettonica
- N.C., COMUNE: RIGNANO GARGANICO, PROVINCIA: FG, DENOMINAZI: JAZZO RICCI, TIPO_SITO: JAZZO, ID_VINCOLO: N.C., NUMERO_DEC: N.C., ID_VINCOLI: N.C., LOCALITA: N.C., CATEGORIA: STRUTTURA, FUNZIONE: PRODUTTIVA AGRO PASTORALE, PERIODO: NC, CLASS_PPTR: Segnalazione Architettonica
- N.C., COMUNE: RIGNANO GARGANICO, PROVINCIA: FG, DENOMINAZI: POSTA PALOMARA, TIPO_SITO: POSTA, ID_VINCOLO: N.C., NUMERO_DEC: N.C., ID_VINCOLI: N.C., LOCALITA: N.C., CATEGORIA: NON DEFINITA, FUNZIONE: PRODUTTIVA AGRO PASTORALE, PERIODO: NC, CLASS_PPTR: Segnalazione Architettonica
- N.C., COMUNE: RIGNANO GARGANICO, PROVINCIA: FG, DENOMINAZI: POSTA PESCORUSSO DA PIEDE, TIPO_SITO: MASSERIA, ID_VINCOLO: N.C., NUMERO_DEC: N.C., ID_VINCOLI: N.C., LOCALITA: N.C., CATEGORIA: INSEDIAMENTO, FUNZIONE: PRODUTTIVA AGRO PASTORALE, PERIODO: NC, CLASS_PPTR: Segnalazione Architettonica
- N.C., COMUNE: SAN MARCO IN LAMIS, PROVINCIA: FG, DENOMINAZI: POSTA MONTE GRANATA, TIPO_SITO: POSTA, ID_VINCOLO: N.C., NUMERO_DEC: N.C., ID_VINCOLI: N.C., LOCALITA: N.C., CATEGORIA: INSEDIAMENTO, FUNZIONE: PRODUTTIVA AGRO PASTORALE, PERIODO: NC, CLASS_PPTR: Segnalazione Architettonica

- aree appartenenti alla rete dei tratturi
  - Num_Ordin: 48, Denom_trat: Regio Tratturello Foggia Ciccalente, Reintegra: Non Reintegrato, Ar_Risp: 30, ANOME_COM: SAN MARCO IN LAMIS
  - Num_Ordin: 49, Denom_trat: Regio Tratturello Motta Villanova, Reintegra: Non Reintegrato, Ar_Risp: 30, ANOME_COM: SAN SEVERO
  - Num_Ordin: 47, Denom_trat: Tratturello Ponte di Brancia - Campolato, Reintegra: Non Reintegrato, Ar_Risp: 30, ANOME_COM: RIGNANO GARGANICO
  - Num_Ordin: 84, Denom_trat: Tratturello Pontenuovo - Campolato, Reintegra: Non Reintegrato, Ar_Risp: 30, ANOME_COM: RIGNANO GARGANICO
  - Num_Ordin: 86, Denom_trat: Regio Tratturello Foggia Sannicandro, Reintegra: Non Reintegrato, Ar_Risp: 30, MOD_INTEGR: MODIFICATO ART. 96 PUG E DGR 2436/2018, NORMA: art. 7.6.3.5 NTA, NOME_COM: SAN SEVERO, ANOME_COM: SAN SEVERO

- aree a rischio archeologico
  - CODICE: FG000482, COMUNE: SAN MARCO IN LAMIS, PROVINCIA: FG, DENOMINAZI: CICCALENTO, TIPO_SITO: VILLAGGIO, CATEGORIA: INSEDIAMENTO, FUNZIONE: ABITATIVA/RESIDENZIALE-PRODUTTIVA;, PERIODO: Neolitico (generico);, CLASS_PPTR: Aree a Rischio Archeologico, ID_CONDIZI: N.C., EVIDENZA: traccia da fotografia aerea

- UCP - Paesaggi rurali
  - Paesaggio rurale complessivo,
  - Sub_Paesag: 1_Alberi in filari
  - Sub_Paesag: 3_Aree riforma
  - Sub_Paesag: 2_Beni diffusi
  - Sub_Paesag: 6_Contesto del Triolo

- UCP - Strade panoramiche
  - NOME: SP22 FG, Fonte: Touring Club Italiano, MOD_INTEGR: ART. 96 e DGR 675/2018

- UCP - Coni visuali
  - LOCALITA: Masserie Pianezza e Mezzanella di Brancia, MOD_INTEGR: INTEGRAZIONE PUG art. 96 e DGR 2436/2018, NORMA: art. 7.6.3.13 NTA PUG, NOME_COM: SAN SEVERO

- Ambiti
  - Ambito: Gargano, Shape_Leng: 314855.954435, Shape_Area: 1967350968.71
  - Ambito: Tavoliere, Shape_Leng: 387473.559323, Shape_Area: 3493595842.23

- Figure territoriali e paesaggistiche
  - Figura: L'altopiano di Manfredonia
  - Figura: La piana foggiana della riforma

DETERMINAZIONE DEL DIRIGENTE SERVIZIO VIA/VINCA 7 ottobre 2024, n. 535

[ID VIP 10641] - Parco fotovoltaico della potenza di 24,60 MW e di un impianto di produzione idrogeno da 4 MW con due elettrolizzatori e relative opere di connessione alla RTN, da realizzarsi nel Comune di Statte (TA).

Istanza per il rilascio del Provvedimento di VIA statale ex art. 23 del D.lgs. n. 152/2006 e ss.mm.ii.

Proponente: BIO3 PV HYDROGEN S.R.L.

IL DIRIGENTE DELLA STRUTTURA PROPONENTE

VISTI:

- la L. 7 agosto 1990, n. 241 e ss.mm.ii., recante "Nuove norme in materia di procedimento amministrativo e di diritto di accesso ai documenti amministrativi";
- il D.P.R. 28 dicembre 2000, n. 445 e ss.mm.ii., recante "Testo unico delle disposizioni legislative e regolamentari in materia di documentazione amministrativa";
- il D.Lgs. 7 marzo 2005, n. 82 e ss.mm.ii., recante "Codice dell'Amministrazione Digitale";
- il D.Lgs. 30 marzo 2001, n. 165 e ss.mm.ii., recante "Norme generali sull'ordinamento del lavoro alle dipendenze delle amministrazioni pubbliche";
- il D.P.R. 16 aprile 2013, n. 62 e ss.mm.ii., recante "codice di comportamento dei dipendenti pubblici, a norma dell'articolo 54 del decreto legislativo 30 marzo 2001, n. 165";
- la L. 6 novembre 2012, n. 190 e ss.mm.ii., recante "Disposizioni per la prevenzione e la repressione della corruzione e dell'illegalità nella pubblica amministrazione";
- il D.Lgs. 14 marzo 2013 n. 33 e ss.mm.ii., recante "Riordino della disciplina riguardante il diritto di accesso civico e gli obblighi di pubblicità, trasparenza e diffusione di informazioni da parte delle pubbliche amministrazioni";
- il D.lgs. 30 giugno 2003, n. 196 e ss.mm.ii., "Codice in materia di protezione dei dati personali ((, recante disposizioni per l'adeguamento dell'ordinamento nazionale al regolamento (UE) n. 2016/679 del Parlamento europeo e del Consiglio, del 27 aprile 2016, relativo alla protezione delle persone fisiche con riguardo al trattamento dei dati personali, nonchè alla libera circolazione di tali dati e che abroga la direttiva 95/46/CE))";
- la D.G.R. 7 dicembre 2020, n. 1974 e ss.mm.ii., recante "Adozione del Modello organizzativo MAIA 2.0. Approvazione Atto di Alta Organizzazione";
- il D.P.G.R. 22 gennaio 2021, n. 22 e ss.mm.ii., recante "Adozione Atto di Alta Organizzazione. Modello Organizzativo "MAIA 2.0";
- la D.G.R. 15 settembre 2021, n. 1466 recante l'approvazione della Strategia regionale per la parità di genere, denominata "Agenda di Genere";
- la D.G.R. 3 luglio 2023, n. 938 recante "D.G.R. n. 302/2022 Valutazione di impatto di genere. Sistema di gestione e di monitoraggio. Revisione degli allegati";
- la D.G.R. 5 ottobre 2023, n. 1367 recante "Conferimento incarico di direzione della Sezione Autorizzazioni Ambientali afferente al Dipartimento Ambiente, Paesaggio e Qualità Urbana", con la quale è stato conferito all'Ing. Giuseppe Angelini l'incarico di direzione della Sezione Autorizzazioni Ambientali a decorrere dal 01.10.2023, per un periodo di tre anni, in applicazione di quanto previsto dall'avviso pubblico per il conferimento dell'incarico di direzione della precitata Sezione approvato con determinazione dirigenziale n. 435 del 21 aprile 2022 del dirigente della Sezione Personale;
- la D.D. 26 febbraio 2024, n. 1 del Dipartimento Personale e Organizzazione avente ad oggetto "Conferimento delle funzioni vicarie *ad interim* del Servizio VIA/VINCA della Sezione Autorizzazioni Ambientali afferente al Dipartimento Ambiente, Paesaggio e Qualità Urbana";

VISTI, inoltre:

- il Reg. (UE) 2022/2577 del Consiglio del 22 dicembre 2022, che istituisce il quadro per accelerare la diffusione delle energie rinnovabili;

- la Dir. (UE) 2018/2001 del Parlamento Europeo e del Consiglio dell'11 dicembre 2018 sulla promozione dell'uso delle fonti rinnovabili, che ha ridefinito l'obiettivo europeo al 2030 per la diffusione delle fonti energetiche rinnovabili;
- la Dir. (UE) 2018/2002 del Parlamento europeo e del Consiglio, dell'11 dicembre 2018, che modifica la direttiva 2012/27/UE sull'efficienza energetica;
- il Reg. 2018/1999 del Parlamento Europeo e del Consiglio dell'11 dicembre 2018 sulla governance dell'Unione dell'energia e dell'azione per il clima, che stabilisce che ogni Stato membro debba presentare un piano decennale integrato per l'energia ed il clima;
- il Reg. (UE) 2023/857 del Parlamento Europeo e del Consiglio del 19 aprile 2023 che modifica il Reg. (UE) 2018/842, relativo alle riduzioni annuali vincolanti delle emissioni di gas serra a carico degli Stati membri nel periodo 2021-2030 come contributo all'azione per il clima per onorare gli impegni assunti a norma dell'accordo di Parigi, nonché il Reg. (UE) 2018/1999;
- la proposta di Direttiva del Parlamento Europeo e del Consiglio che modifica la Dir. (UE) 2018/2001 del Parlamento europeo e del Consiglio, il Reg. (UE) 2018/1999 del Parlamento europeo e del Consiglio e la Dir. n.98/70/CE del Parlamento europeo e del Consiglio per quanto riguarda la promozione dell'energia da fonti rinnovabili e che abroga la Dir. (UE) 2015/652 del Consiglio;
- la L. 9 gennaio 1991, n. 10, recante "Norme per l'attuazione del Piano energetico nazionale in materia di uso razionale dell'energia, di risparmio energetico e di sviluppo delle fonti rinnovabili di energia", che all'art. 5 prevede che le Regioni e le Province Autonome si dotino di piani energetici regionali, precisandone i contenuti di massima;
- il D.Lgs. 29 dicembre 2003, n. 387, di attuazione della Dir. 2001/77/CE relativa alla promozione dell'energia elettrica prodotta da fonti energetiche rinnovabili e, in particolare, l'art. 12 concernente la razionalizzazione e semplificazione delle procedure autorizzative;
- il D.Lgs. 22 gennaio 2004, n. 42 e ss.mm.ii., recante "Codice dei beni culturali e del paesaggio, ai sensi dell'articolo 10 della legge 6 luglio 2002, n. 137";
- il D.Lgs. 3 aprile 2006, n. 152 e ss.mm.ii., recante "Norme in materia ambientale";
- il D.Lgs. 8 novembre 2021, n. 199 recante "Attuazione della direttiva (UE) 2018/2001 del Parlamento europeo e del Consiglio, dell'11 dicembre 2018, sulla promozione dell'uso dell'energia da fonti rinnovabili";
- il D.I. 10 settembre 2010, concernente "Linee guida per l'autorizzazione degli impianti alimentati da fonti rinnovabili", emanato in attuazione dell'art 12 del D.Lgs. 29 dicembre 2003, n. 387;
- il R.R. 30 dicembre 2010, n. 24 "Regolamento attuativo del Decreto del Ministero per lo Sviluppo Economico del 10 settembre 2010, "Linee Guida per l'autorizzazione degli impianti alimentati da fonti rinnovabili", recante la individuazione di aree e siti non idonei alla installazione di specifiche tipologie di impianti alimentati da fonti rinnovabili nel territorio della Regione Puglia";
- la D.G.R. 17 luglio 2023, n. 997 recante "Atto di indirizzo in tema di politiche per la promozione e lo sviluppo delle energie rinnovabili in Puglia";
- il D.M. 21 giugno 2024 recante "Disciplina per l'individuazione di superfici e aree idonee per l'installazione di impianti a fonti rinnovabili".

PREMESSO che:

- con D.G.R. 17 luglio 2023, n. 997 è stato deliberato, tra l'altro:
  - di adottare specifico atto di indirizzo in tema di politiche sulle energie rinnovabili, di cui si dovrà tenere espressamente conto anche nella formulazione dei pareri regionali endoprocedimentali in seno alle procedure valutative statali, da adottarsi ai fini del rilascio degli atti autorizzativi degli impianti F.E.R.;
  - di stabilire la priorità istruttoria per le istanze i cui progetti ricadono nelle aree idonee definite dalla Regione nei termini di cui all'art. 20, co. 4, D. Lgs. n. 199/2021.
- ai sensi dell'art. 20, co.4, D.Lgs. n. 199/2021 l'individuazione delle aree idonee avviene conformemente a principi e criteri definiti dai decreti di cui al precedente co.1, che tengono conto, a loro volta, dei

criteri di idoneità delle aree di cui al co.8;

- con D.M. 21 giugno 2024 è stata data attuazione all'art. 20, commi 1 e 2, D. Lgs. n. 199 del 2021 demandando alle Regioni, tra l'altro, l'individuazione di:
  - superfici a aree idonee: le aree in cui e' previsto un iter accelerato ed agevolato per la costruzione ed esercizio degli impianti a fonti rinnovabili e delle infrastrutture connesse secondo le disposizioni vigenti di cui all'art. 22 del decreto legislativo 8 novembre 2021, n. 199;
  - superfici e aree non idonee: aree e siti le cui caratteristiche sono incompatibili con l'installazione di specifiche tipologie di impianti secondo le modalita' stabilite dal paragrafo 17 e dall'allegato 3 delle linee guida emanate con decreto del Ministero dello sviluppo economico 10 settembre 2010;
- l'art. 7 del succitato D.M. 21 giugno 2024, rubricato "Principi e criteri per l'individuazione delle aree idonee", dispone, tra l'altro, che:
  - sia mantenuto fermo quanto previsto dall'art. 5, D.L. 15 maggio 2024, n. 63, relativamente all'installazione di impianti fotovoltaici in zone classificate agricole dai vigenti piani urbanistici;
  - le Regioni tengano conto delle esigenze di tutela del patrimonio culturale e del paesaggio, delle aree agricole e forestali, della qualita' dell'aria e dei corpi idrici, privilegiando l'utilizzo di superfici di strutture edificate, quali capannoni industriali e parcheggi, nonche' di aree a destinazione industriale, artigianale, per servizi e logistica, e verificando l'idoneita' di aree non utilizzabili per altri scopi, ivi incluse le superfici agricole non utilizzabili;
  - siano considerate non idonee le superfici e le aree che sono ricomprese nel perimetro dei beni sottoposti a tutela ai sensi dell'art. 10 e dell'art. 136, comma 1, lettere a) e b) del decreto legislativo 22 gennaio 2004, n. 42;
  - debba essere contemperata la necessita' di tutela dei beni con la garanzia di raggiungimento degli obiettivi di cui alla Tabella A;
- la L.R. 7 novembre 2022, n. 26 recante "Organizzazione e modalità di esercizio delle funzioni amministrative in materia di valutazioni e autorizzazioni ambientali" dispone all'art. 8 che, nei procedimenti di valutazione ambientale di competenza statale, il parere regionale sia espresso con provvedimento emesso dalla struttura regionale competente per i procedimenti di valutazione e autorizzazione ambientale, sentite le amministrazioni e gli enti territoriali potenzialmente interessati e, comunque, competenti ad esprimersi sulla realizzazione della proposta;
- con nota prot. n. 251613 del 27.05.2024, avente ad oggetto "*Sezione Autorizzazioni Ambientali: atto di organizzazione e disposizioni di servizio*" il Dirigente di Sezione, Ing. Giuseppe Angelini, ha attribuito al Dr. Marco Notarnicola la cura delle attività istruttorie relative ai progetti FER di competenza statale";

RILEVATO che:

- con nota prot. n. 203919 del 13.12.2023, acquisita in pari data al prot. n. 21357 dalla Sezione Autorizzazioni Ambientali, il M.A.S.E. - Direzione Generale Valutazioni Ambientali rendeva "Comunicazione relativa a procedibilità istanza, pubblicazione documentazione e responsabile del procedimento";
- con nota prot. n. 21380 del 13.12.2023 il Servizio V.I.A. / V.INC.A., tra l'altro, rappresentava alle Amministrazioni ed agli Uffici interessati l'avvio del procedimento di V.I.A. ministeriale, invitando le medesime ad esprimere il proprio parere di competenza;

RILEVATO, altresì, che sono stati acquisiti agli atti della Sezione Autorizzazioni Ambientali i seguenti contributi, allegati alla presente determinazione, relativi alla relizzazione degli interventi indicati in oggetto:

- nota prot. n. 22529 del 29.12.2023, con la quale A.R.P.A. Puglia, D.A.P. Taranto, ha espresso valutazione tecnica non favorevole;

RITENUTO che:

- l'istruttoria tecnica condotta dal Servizio V.I.A. / V.INC.A., allegata alla presente determinazione per formarne parte integrante e sostanziale, **debba concludersi con esito favorevole** alla realizzazione del

progetto individuato dal codice ID_VIP 10641, alla luce degli elementi noti e rappresentati al momento della redazione del presente atto;
- debba essere rimessa alla competente Autorità ministeriale ogni pertinente verifica in merito ad eventuali impatti cumulativi, non essendo dato escludere ulteriori impatti che potrebbero derivare da circostanze non conoscibili alla luce del riparto di competenze e dello stato di eventuali procedimenti autorizzativi in materia ambientale;

VERIFICA AI SENSI DEL REGOLAMENTO (UE) 2016/679
Garanzie alla riservatezza

La pubblicazione dell'atto all'Albo pretorio on-line, salve le garanzie previste dalla Legge n. 241/1990 e dal D.Lgs. n. 33/2013 in tema di accesso ai documenti amministrativi, avviene nel rispetto della tutela della riservatezza dei cittadini secondo quanto disposto dal Regolamento (UE) 2016/679 in materia di protezione dei dati personali, nonché dal D.lgs. n. 196/2003 e dal D.lgs. n. 101/2018 e s.m.i, e dal vigente Regolamento Regionale n. 5/2006 per il trattamento dei dati sensibili e giudiziari, per quanto applicabile.
Ai fini della pubblicità legale, il presente provvedimento è stato redatto in modo da evitare la diffusione di dati personali identificativi non necessari ovvero il riferimento alle particolari categorie di dati previste dagli articoli 9 e 10 del Regolamento (UE) innanzi richiamato; qualora tali dati fossero indispensabili per l'adozione dell'atto, essi sono trasferiti in documenti separati, esplicitamente richiamati.

DETERMINA

Di prendere atto di quanto espresso in narrativa, che costituisce parte integrante e sostanziale del presente atto e che qui si intende integralmente riportato.

Di esprimere giudizio favorevole di compatibiità ambientale, relativo al Parco fotovoltaico della potenza di 24,60 MW e di un impianto di produzione idrogeno da 4 MW con due elettrolizzatori e relative opere di connessione alla RTN, da realizzarsi nel Comune di Statte (TA), in oggetto epigrafato, proposto dalla società "BIO3 PV HYDROGEN" S.r.l., tenuto conto dei contributi pervenuti e per le motivazioni riportate nella relazione tecnica, allegata al presente atto per formarne parte integrante e sostanziale.

Di precisare che il presente provvedimento inerisce esclusivamente al parere della Regione Puglia nell'ambito della procedura di V.I.A. statale di che trattasi.

Di richiedere che, in caso di esito favorevole del procedimento di V.I.A., siano prescritte nel provvedimento, ai sensi del D.M. 10 settembre 2010, idonee misure di compensazione ambientale e territoriale in favore del/i Comune/i interessati dall'intervento, in accordo con la Regione Puglia e i medesimi Comuni.

Di trasmettere la presente determinazione alla società proponente ed alle Amministrazioni interessate coinvolte dalla Regione Puglia, nonché al Segretario della Giunta Regionale.

Di pubblicare il presente provvedimento:

- in formato tabellare elettronico nelle pagine del sito web https://trasparenza.regione.puglia.it/ nella sotto-sezione di II livello "Provvedimenti dirigenti amministrativi";
- in formato elettronico all'Albo Telematico, accessibile senza formalità sul sito web https://www.regione.puglia.it/pubblicita-legale nella sezione "Albo pretorio on-line", per dieci giorni lavorativi consecutivi ai sensi del comma 3 art. 20 DPGR n. 22/2021;
- sul Bollettino Ufficiale della Regione Puglia (BURP) prima sezione, lett. h, ai sensi della L.R. n.18 del 15 giugno 2023.

ALLEGATI INTEGRANTI

Documento - Impronta (SHA256)
10641 Statte H2.pdf - 6b4a427022dc28d3895b3764551d3f7776dd155edb870eab77b2e15c567f2edd

Il presente Provvedimento è direttamente esecutivo.

Firmato digitalmente da:

E.Q. Supporto coordinamento giuridico di Sezione e supporto coordinamento esperti PNRR
Marco Notarnicola

Dirigente ad interim del Servizio Via Vinca
Giuseppe Angelini

REGIONE PUGLIA
DIPARTIMENTO AMBIENTE, PAESAGGIO E QUALITA' URBANA
SEZIONE AUTORIZZAZIONI AMBIENTALI

Relazione tecnica a supporto dell'istruttoria sul progetto
ID_VIP 10641

Tipologia di progetto: Fotovoltaico con produzione di idrogeno
Potenza: 24,600 MW
Ubicazione: Statte (Ta)
Proponente: Bio3 PV Hydrogen s.r.l.

OSSERVAZIONI PRELIMINARI

Il progetto è stato presentato al MASE il 24/11/2023. Il progetto originario interessava la ZSC/ZPS "Area delle Gravine" IT9130007 e la ZSC "Masseria Torre Bianca" IT9130002. La Provincia di Taranto ha presentato osservazioni in data 15/01/2024, rilevando l'interessamento di dette aree. In pari data il Comune di Taranto ha espresso parere favorevole, ponendo alcune condizioni. In data 28/2/2024 il MASE ha richiesto integrazioni che sono state fornite il 21.08.2024.

Le integrazioni sono state fornite dalla Società PV-GREENHYDROGEN S.R.L che non è la richiedente originaria e non è chiaro il rapporto con essa.

Nel seguito si fa riferimento al progetto come modificato a seguito delle integrazioni.

DESCRIZIONE DELL'IMPIANTO

Il progetto riguarda la realizzazione di un impianto fotovoltaico. L'energia prodotta è destinata sia alla rete elettrica che alla produzione di idrogeno verde mediante elettrolisi. L'impianto si sviluppa interamente nel Comune di **Statte**, a circa 3 km a Sud Ovest del centro abitato, su di un vasto appezzamento di terreno riportato in catasto al Foglio 23, particella 22. Il progetto è stato rimodulato escludendo la parte ricadente nelle aree protette e riducendo la potenza a 22,3 MW.

Il collegamento con la rete Terna è previsto mediante un cavidotto a 36 kV con lunghezza di 18,8 km che interessa la viabilità esistente, eccetto un tratto di circa 150 m.
.

IDONEITÀ DELL'AREA

Verifiche ai sensi dell'art. 20, co.8, D.Lgs. n.199/2021

L'area dell'impianto **rientra** nelle casistiche di cui all'art. 20, co.8, D.Lgs..199/2021, in quanto

- **ricade** per piccola parte all'interno**,** e per il resto **quasi interamente** entro 500 dal perimetro del sito d'interesse nazionale **SIN Taranto**, istituito con la Legge 9 dicembre 1998, n. 426, sito oggetto di bonifica individuato ai sensi del Titolo V, Parte quarta, del decreto legislativo 3 aprile 2006, n.152, perimetrazione definita con Decreto del 10 gennaio 2000 del Ministero dell'Ambiente (vedi fig. 1); tale area ricade pertanto nella fattispecie di cui alla lettera c-ter, comma 8 art 20 DLgs 199/2021, che considera area idonea *"esclusivamente per gli impianti fotovoltaici…: 1) le aree classificate agricole, racchiuse in un perimetro i cui punti distino non più di 500 metri da zone a destinazione*

industriale, artigianale e commerciale, ***compresi i siti di interesse nazionale***". La piccola porzione che, come risulta dalla fig. 1, risulta esterna al buffer di 500 m non è occupata dall'impianto fotovoltaico ma dalla sezione di produzione di idrogeno.

- **ricade parzialmente** entro 500 m da un impianto industriale, in particolare quello visibile nel dettaglio di figura 1, ubicato nel Comune di Statte, in catasto fabbricati al Foglio 22 particella, 133 sub 3, categoria catastale D/7 "Fabbricati costruiti o adattati per le speciali esigenze di un'attività industriale e non suscettibili di destinazione diversa senza radicali trasformazioni"; tale area è pertanto idonea ai sensi del citato articolo, comma 8, lettera c-ter, punto 2 "*le aree interne agli impianti industriali e agli stabilimenti… nonché le aree classificate agricole racchiuse in un perimetro i cui punti distino non più di 500 metri dal medesimo impianto o stabilimento*";

Per quanto sopra esposto, dalla combinazione delle condizioni sopra esposte, l'intera area dell'impianto risulta, in termini generali, **idonea** alla realizzazione dell'intervento ed il progetto risulta candidabile ad eventuali future semplificazioni nell'iter amministrativo.

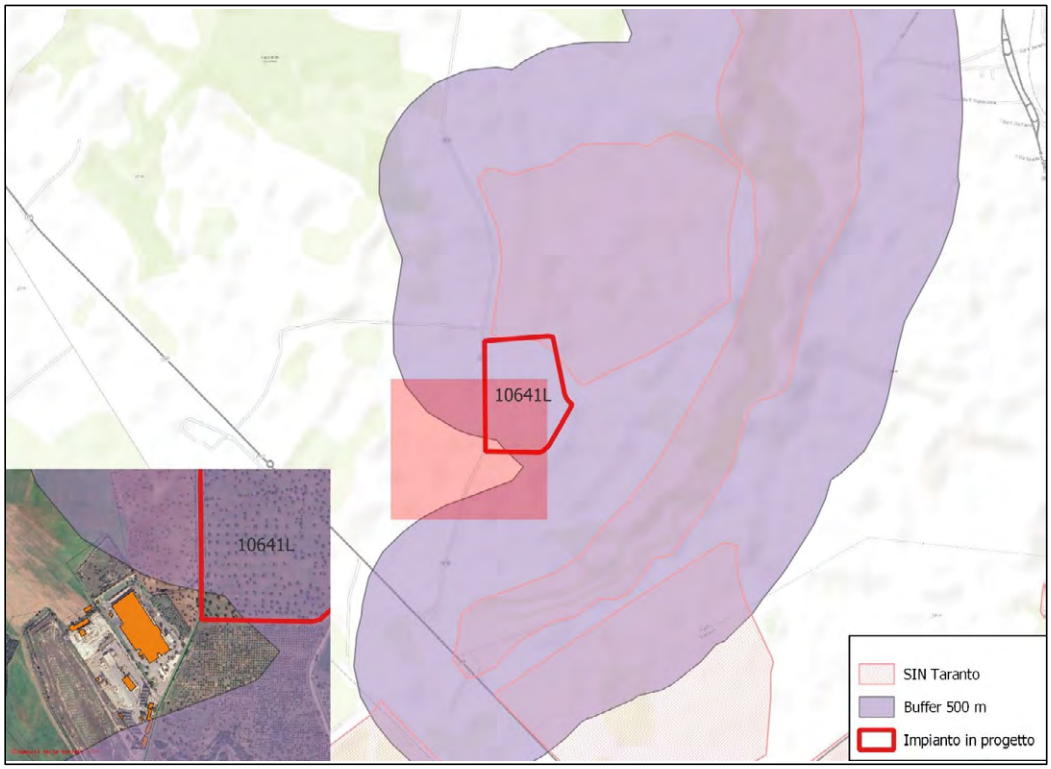

Fig. 1 - Ubicazione dell'impianto rispetto al Sito d'Interesse Nazionale "Taranto".

La posizione dell'impianto rispetto al SIN è stata verificata acquisendo il perimetro del SIN, in formato shapefile, dalla documentazione cartografica regionale[1], che risulta aggiornata al 31/1/2024. Le aree interessate dall'impianto sono state ricavate da collegamento telematico con i servizi catastali dell'Agenzia delle Entrate. L'elaborazione è stata effettuata con il software open source QGIS.

[1] https://dati.puglia.it/ckan/dataset/siti-di-interesse-nazionale-sin

Verifiche ai sensi del RR 24/2010

Come visibile in figura 2, l'impianto **ricade** interamente in una delle "aree non idonee". Si tratta in particolare della zona IBA139 "Gravine".

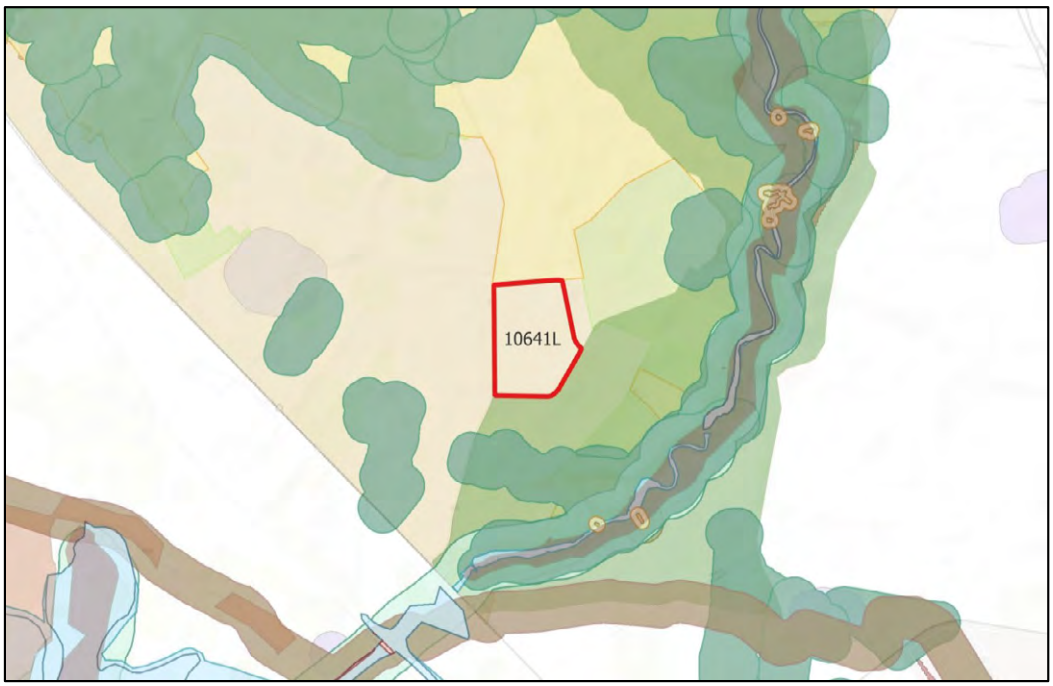

Fig. 2 - Ubicazione rispetto alle aree non idonee di cui al RR/24/2010

MODALITÀ DI INSERIMENTO DELL'IMPIANTO NEL PAESAGGIO E SUL TERRITORIO

In merito ai requisiti di corretto inserimento dell'impianto nel paesaggio e sul territorio, di cui al **punto 16 del D.M. 10-9-2010**, si evidenzia quanto segue, in merito ai seguenti requisiti che sono considerati, in generale, elementi per la valutazione positiva dei progetti:

a) non è documentata l'adesione del progettista ai sistemi di gestione ambientali e della qualità
b) **è prevista** la valorizzazione del potenziale energetico attraverso la produzione combinata di idrogeno, anche se non sono stati ancora definiti accordi commerciali con gli utilizzatori.
c) non è provato il ricorso a criteri progettuali volti ad ottenere il minor consumo possibile del territorio, sfruttando al meglio le risorse energetiche disponibili.
d) **è previsto** il riutilizzo di aree già degradate da attività antropiche, in quanto l'impianto ricade marginalmente in area SIN, precisamente per una piccola porzione a nord-est;
e) non risulta adeguatamente argomentata l'integrazione dell'impianto nel contesto delle tradizioni agroalimentari locali e del paesaggio rurale, sia per quanto attiene alla sua realizzazione che al suo esercizio
f) il progetto non riguarda la ricerca e la sperimentazione di soluzioni progettuali e componenti tecnologici innovativi,
g) assente il coinvolgimento dei cittadini in un processo di comunicazione e informazione preliminare all'autorizzazione e realizzazione degli impianti o di formazione per personale e maestranze future.

OSSERVAZIONI E CONCLUSIONI

Il progetto si caratterizza per la produzione combinata di energia elettrica ed idrogeno “verde”, in un’area (zona industriale di Taranto) potenzialmente molto ricettiva. Tra gli aspetti a favore del progetto si evidenzia che:

- L’impianto ricade in area idonea ai sensi dell’art. 20, co.8, D.Lgs..199/2021 perché ubicato internamente, o entro limite di 500 metri, dal SIN Taranto e da altri impianti.
- Il progetto possiede alcune delle caratteristiche di corretto inserimento dell’impianto nel paesaggio e sul territorio che sono considerati, in generale, elementi per la valutazione positiva.

Per contro,

- L’area d’impianto non ricade tra quelle classificate come idonee all’installazione di impianti FER ai sensi del Regolamento Regionale n. 24 del 2010, perché interessata da zona IBA.
- Le opere di connessione sono importanti rispetto alla dimensione dell’impianto: il cavidotto di collegamento avrà una lunghezza di ben 18,8 km per collegare un impianto di 22,3 MW.

DETERMINAZIONE DEL DIRIGENTE SERVIZIO VIA/VINCA 7 ottobre 2024, n. 536

[ID VIP 10330] - Parco per la produzione di energia elettrica alimentato da fonte solare fotovoltaica con potenza nominale pari a 73,65 MW integrato ad un progetto di utilizzazione agronomica del fondo e delle relative opere di connessione alla RTN, da realizzarsi nel Comune di San Giorgio Jonico (TA).
Istanza per il rilascio del Provvedimento di VIA statale ex art. 23 del D.lgs. n. 152/2006 e ss.mm.ii.
Proponente: SAN GIORGIO JONICO S.R.L.

IL DIRIGENTE DELLA STRUTTURA PROPONENTE

VISTI:

- la L. 7 agosto 1990, n. 241 e ss.mm.ii., recante "Nuove norme in materia di procedimento amministrativo e di diritto di accesso ai documenti amministrativi";
- il D.P.R. 28 dicembre 2000, n. 445 e ss.mm.ii., recante "Testo unico delle disposizioni legislative e regolamentari in materia di documentazione amministrativa";
- il D.Lgs. 7 marzo 2005, n. 82 e ss.mm.ii., recante "Codice dell'Amministrazione Digitale";
- il D.Lgs. 30 marzo 2001, n. 165 e ss.mm.ii., recante "Norme generali sull'ordinamento del lavoro alle dipendenze delle amministrazioni pubbliche";
- il D.P.R. 16 aprile 2013, n. 62 e ss.mm.ii., recante "codice di comportamento dei dipendenti pubblici, a norma dell'articolo 54 del decreto legislativo 30 marzo 2001, n. 165";
- la L. 6 novembre 2012, n. 190 e ss.mm.ii., recante "Disposizioni per la prevenzione e la repressione della corruzione e dell'illegalità nella pubblica amministrazione";
- il D.Lgs. 14 marzo 2013 n. 33 e ss.mm.ii., recante "Riordino della disciplina riguardante il diritto di accesso civico e gli obblighi di pubblicità, trasparenza e diffusione di informazioni da parte delle pubbliche amministrazioni";
- il D.lgs. 30 giugno 2003, n. 196 e ss.mm.ii., "Codice in materia di protezione dei dati personali ((, recante disposizioni per l'adeguamento dell'ordinamento nazionale al regolamento (UE) n. 2016/679 del Parlamento europeo e del Consiglio, del 27 aprile 2016, relativo alla protezione delle persone fisiche con riguardo al trattamento dei dati personali, nonchè alla libera circolazione di tali dati e che abroga la direttiva 95/46/CE))";
- la D.G.R. 7 dicembre 2020, n. 1974 e ss.mm.ii., recante "Adozione del Modello organizzativo MAIA 2.0. Approvazione Atto di Alta Organizzazione";
- il D.P.G.R. 22 gennaio 2021, n. 22 e ss.mm.ii., recante "Adozione Atto di Alta Organizzazione. Modello Organizzativo "MAIA 2.0";
- la D.G.R. 15 settembre 2021, n. 1466 recante l'approvazione della Strategia regionale per la parità di genere, denominata "Agenda di Genere";
- la D.G.R. 3 luglio 2023, n. 938 recante "D.G.R. n. 302/2022 Valutazione di impatto di genere. Sistema di gestione e di monitoraggio. Revisione degli allegati";
- la D.G.R. 5 ottobre 2023, n. 1367 recante "Conferimento incarico di direzione della Sezione Autorizzazioni Ambientali afferente al Dipartimento Ambiente, Paesaggio e Qualità Urbana", con la quale è stato conferito all'Ing. Giuseppe Angelini l'incarico di direzione della Sezione Autorizzazioni Ambientali a decorrere dal 01.10.2023, per un periodo di tre anni, in applicazione di quanto previsto dall'avviso pubblico per il conferimento dell'incarico di direzione della precitata Sezione approvato con determinazione dirigenziale n. 435 del 21 aprile 2022 del dirigente della Sezione Personale;
- la D.D. 26 febbraio 2024, n. 1 del Dipartimento Personale e Organizzazione avente ad oggetto "Conferimento delle funzioni vicarie *ad interim* del Servizio VIA/VINCA della Sezione Autorizzazioni Ambientali afferente al Dipartimento Ambiente, Paesaggio e Qualità Urbana";

VISTI, inoltre:

- il Reg. (UE) 2022/2577 del Consiglio del 22 dicembre 2022, che istituisce il quadro per accelerare la diffusione delle energie rinnovabili;

- la Dir. (UE) 2018/2001 del Parlamento Europeo e del Consiglio dell'11 dicembre 2018 sulla promozione dell'uso delle fonti rinnovabili, che ha ridefinito l'obiettivo europeo al 2030 per la diffusione delle fonti energetiche rinnovabili;
- la Dir. (UE) 2018/2002 del Parlamento europeo e del Consiglio, dell'11 dicembre 2018, che modifica la direttiva 2012/27/UE sull'efficienza energetica;
- il Reg. 2018/1999 del Parlamento Europeo e del Consiglio dell'11 dicembre 2018 sulla governance dell'Unione dell'energia e dell'azione per il clima, che stabilisce che ogni Stato membro debba presentare un piano decennale integrato per l'energia ed il clima;
- il Reg. (UE) 2023/857 del Parlamento Europeo e del Consiglio del 19 aprile 2023 che modifica il Reg. (UE) 2018/842, relativo alle riduzioni annuali vincolanti delle emissioni di gas serra a carico degli Stati membri nel periodo 2021-2030 come contributo all'azione per il clima per onorare gli impegni assunti a norma dell'accordo di Parigi, nonché il Reg. (UE) 2018/1999;
- la proposta di Direttiva del Parlamento Europeo e del Consiglio che modifica la Dir. (UE) 2018/2001 del Parlamento europeo e del Consiglio, il Reg. (UE) 2018/1999 del Parlamento europeo e del Consiglio e la Dir. n.98/70/CE del Parlamento europeo e del Consiglio per quanto riguarda la promozione dell'energia da fonti rinnovabili e che abroga la Dir. (UE) 2015/652 del Consiglio;
- la L. 9 gennaio 1991, n. 10, recante "Norme per l'attuazione del Piano energetico nazionale in materia di uso razionale dell'energia, di risparmio energetico e di sviluppo delle fonti rinnovabili di energia", che all'art. 5 prevede che le Regioni e le Province Autonome si dotino di piani energetici regionali, precisandone i contenuti di massima;
- il D.Lgs. 29 dicembre 2003, n. 387, di attuazione della Dir. 2001/77/CE relativa alla promozione dell'energia elettrica prodotta da fonti energetiche rinnovabili e, in particolare, l'art. 12 concernente la razionalizzazione e semplificazione delle procedure autorizzative;
- il D.Lgs. 22 gennaio 2004, n. 42 e ss.mm.ii., recante "Codice dei beni culturali e del paesaggio, ai sensi dell'articolo 10 della legge 6 luglio 2002, n. 137";
- il D.Lgs. 3 aprile 2006, n. 152 e ss.mm.ii., recante "Norme in materia ambientale";
- il D.Lgs. 8 novembre 2021, n. 199 recante "Attuazione della direttiva (UE) 2018/2001 del Parlamento europeo e del Consiglio, dell'11 dicembre 2018, sulla promozione dell'uso dell'energia da fonti rinnovabili";
- il D.I. 10 settembre 2010, concernente "Linee guida per l'autorizzazione degli impianti alimentati da fonti rinnovabili", emanato in attuazione dell'art 12 del D.Lgs. 29 dicembre 2003, n. 387;
- il R.R. 30 dicembre 2010, n. 24 "Regolamento attuativo del Decreto del Ministero per lo Sviluppo Economico del 10 settembre 2010, "Linee Guida per l'autorizzazione degli impianti alimentati da fonti rinnovabili", recante la individuazione di aree e siti non idonei alla installazione di specifiche tipologie di impianti alimentati da fonti rinnovabili nel territorio della Regione Puglia";
- la D.G.R. 17 luglio 2023, n. 997 recante "Atto di indirizzo in tema di politiche per la promozione e lo sviluppo delle energie rinnovabili in Puglia";
- il D.M. 21 giugno 2024 recante "Disciplina per l'individuazione di superfici e aree idonee per l'installazione di impianti a fonti rinnovabili".

PREMESSO che:

- con D.G.R. 17 luglio 2023, n. 997 è stato deliberato, tra l'altro:
  - di adottare specifico atto di indirizzo in tema di politiche sulle energie rinnovabili, di cui si dovrà tenere espressamente conto anche nella formulazione dei pareri regionali endoprocedimentali in seno alle procedure valutative statali, da adottarsi ai fini del rilascio degli atti autorizzativi degli impianti F.E.R.;
  - di stabilire la priorità istruttoria per le istanze i cui progetti ricadono nelle aree idonee definite dalla Regione nei termini di cui all'art. 20, co. 4, D. Lgs. n. 199/2021.
- ai sensi dell'art. 20, co.4, D.Lgs. n. 199/2021 l'individuazione delle aree idonee avviene conformemente a principi e criteri definiti dai decreti di cui al precedente co.1, che tengono conto, a loro volta, dei criteri di idoneità delle aree di cui al co.8;

- con D.M. 21 giugno 2024 è stata data attuazione all'art. 20, commi 1 e 2, D. Lgs. n. 199 del 2021 demandando alle Regioni, tra l'altro, l'individuazione di:
  - superfici a aree idonee: le aree in cui e' previsto un iter accelerato ed agevolato per la costruzione ed esercizio degli impianti a fonti rinnovabili e delle infrastrutture connesse secondo le disposizioni vigenti di cui all'art. 22 del decreto legislativo 8 novembre 2021, n. 199;
  - superfici e aree non idonee: aree e siti le cui caratteristiche sono incompatibili con l'installazione di specifiche tipologie di impianti secondo le modalita' stabilite dal paragrafo 17 e dall'allegato 3 delle linee guida emanate con decreto del Ministero dello sviluppo economico 10 settembre 2010;
- l'art. 7 del succitato D.M. 21 giugno 2024, rubricato "Principi e criteri per l'individuazione delle aree idonee", dispone, tra l'altro, che:
  - sia mantenuto fermo quanto previsto dall'art. 5, D.L. 15 maggio 2024, n. 63, relativamente all'installazione di impianti fotovoltaici in zone classificate agricole dai vigenti piani urbanistici;
  - le Regioni tengano conto delle esigenze di tutela del patrimonio culturale e del paesaggio, delle aree agricole e forestali, della qualita' dell'aria e dei corpi idrici, privilegiando l'utilizzo di superfici di strutture edificate, quali capannoni industriali e parcheggi, nonche' di aree a destinazione industriale, artigianale, per servizi e logistica, e verificando l'idoneita' di aree non utilizzabili per altri scopi, ivi incluse le superfici agricole non utilizzabili;
  - siano considerate non idonee le superfici e le aree che sono ricomprese nel perimetro dei beni sottoposti a tutela ai sensi dell'art. 10 e dell'art. 136, comma 1, lettere a) e b) del decreto legislativo 22 gennaio 2004, n. 42;
  - debba essere contemperata la necessita' di tutela dei beni con la garanzia di raggiungimento degli obiettivi di cui alla Tabella A;
- la L.R. 7 novembre 2022, n. 26 recante "Organizzazione e modalità di esercizio delle funzioni amministrative in materia di valutazioni e autorizzazioni ambientali" dispone all'art. 8 che, nei procedimenti di valutazione ambientale di competenza statale, il parere regionale sia espresso con provvedimento emesso dalla struttura regionale competente per i procedimenti di valutazione e autorizzazione ambientale, sentite le amministrazioni e gli enti territoriali potenzialmente interessati e, comunque, competenti ad esprimersi sulla realizzazione della proposta;
- con nota prot. n. 251613 del 27.05.2024, avente ad oggetto "*Sezione Autorizzazioni Ambientali: atto di organizzazione e disposizioni di servizio*" il Dirigente di Sezione, Ing. Giuseppe Angelini, ha attribuito al Dr. Marco Notarnicola la cura delle attività istruttorie relative ai progetti FER di competenza statale";

RILEVATO che:

- con nota prot. n. 92011 del 20.05.2024, acquisita in data 28.05.2024 al prot. n. 252198 dalla Sezione Autorizzazioni Ambientali, il M.A.S.E. - Direzione Generale Valutazioni Ambientali rendeva "Comunicazione relativa a procedibilità istanza, pubblicazione documentazione e responsabile del procedimento";
- con nota prot. n. 287470 del 12.06.2024 il Servizio V.I.A. / V.INC.A., tra l'altro, rappresentava alle Amministrazioni ed agli Uffici interessati l'avvio del procedimento di V.I.A. ministeriale, invitando le medesime ad esprimere il proprio parere di competenza;

RILEVATO, altresì, che sono stati acquisiti agli atti della Sezione Autorizzazioni Ambientali i seguenti contributi, allegati alla presente determinazione, relativi alla relizzazione degli interventi indicati in oggetto:

- nota prot. n. 337985 del 04.07.2024, con la quale A.R.P.A. Puglia, D.A.P. Taranto, ha espresso valutazione tecnica non favorevole;
- nota prot. n. 413593 del 21.08.2024, con la quale A.R.P.A. Puglia, D.A.P. Taranto, ha formulato le ulteriori osservazioni ivi riportate;

RITENUTO che:

- l'istruttoria tecnica condotta dal Servizio V.I.A. / V.INC.A., allegata alla presente determinazione per

formarne parte integrante e sostanziale, **debba concludersi con esito non favorevole** alla realizzazione del progetto individuato dal codice ID_VIP 10330, alla luce degli elementi noti e rappresentati al momento della redazione del presente atto;

- debba essere rimessa alla competente Autorità ministeriale ogni pertinente verifica in merito ad eventuali impatti cumulativi, non essendo dato escludere ulteriori impatti che potrebbero derivare da circostanze non conoscibili alla luce del riparto di competenze e dello stato di eventuali procedimenti autorizzativi in materia ambientale;

VERIFICA AI SENSI DEL REGOLAMENTO (UE) 2016/679

Garanzie alla riservatezza

La pubblicazione dell'atto all'Albo pretorio on-line, salve le garanzie previste dalla Legge n. 241/1990 e dal D.Lgs. n. 33/2013 in tema di accesso ai documenti amministrativi, avviene nel rispetto della tutela della riservatezza dei cittadini secondo quanto disposto dal Regolamento (UE) 2016/679 in materia di protezione dei dati personali, nonché dal D.lgs. n. 196/2003 e dal D.lgs. n. 101/2018 e s.m.i, e dal vigente Regolamento Regionale n. 5/2006 per il trattamento dei dati sensibili e giudiziari, per quanto applicabile.
Ai fini della pubblicità legale, il presente provvedimento è stato redatto in modo da evitare la diffusione di dati personali identificativi non necessari ovvero il riferimento alle particolari categorie di dati previste dagli articoli 9 e 10 del Regolamento (UE) innanzi richiamato; qualora tali dati fossero indispensabili per l'adozione dell'atto, essi sono trasferiti in documenti separati, esplicitamente richiamati.

DETERMINA

Di prendere atto di quanto espresso in narrativa, che costituisce parte integrante e sostanziale del presente atto e che qui si intende integralmente riportato.

Di esprimere giudizio non favorevole di compatibiità ambientale, relativo al Parco per la produzione di energia elettrica alimentato da fonte solare fotovoltaica con potenza nominale pari a 73,65 MW integrato da un progetto di utilizzazione agronomica del fondo e delle relative opere di connessione alla RTN, da realizzarsi nel Comune di San Giorgio Jonico (TA), in oggetto epigrafato, proposto dalla società "SAN GIORGIO JONICO" S.r.l., tenuto conto dei contributi pervenuti e per le motivazioni riportate nella relazione tecnica, allegata al presente atto per formarne parte integrante e sostanziale.

Di precisare che il presente provvedimento inerisce esclusivamente al parere della Regione Puglia nell'ambito della procedura di V.I.A. statale di che trattasi.

Di richiedere che, in caso di esito favorevole del procedimento di V.I.A., siano prescritte nel provvedimento, ai sensi del D.M. 10 settembre 2010, idonee misure di compensazione ambientale e territoriale in favore del/i Comune/i interessati dall'intervento, in accordo con la Regione Puglia e i medesimi Comuni.

Di trasmettere la presente determinazione alla società proponente ed alle Amministrazioni interessate coinvolte dalla Regione Puglia, nonché al Segretario della Giunta Regionale.

Di pubblicare il presente provvedimento:

- in formato tabellare elettronico nelle pagine del sito web https://trasparenza.regione.puglia.it/ nella sotto-sezione di II livello "Provvedimenti dirigenti amministrativi";
- in formato elettronico all'Albo Telematico, accessibile senza formalità sul sito web https://www.regione.puglia.it/pubblicita-legale nella sezione "Albo pretorio on-line", per dieci giorni lavorativi consecutivi ai sensi del comma 3 art. 20 DPGR n. 22/2021;
- sul Bollettino Ufficiale della Regione Puglia (BURP) prima sezione, lett. h, ai sensi della L.R. n.18 del 15 giugno 2023.

ALLEGATI INTEGRANTI

Documento - Impronta (SHA256)
Relazione istruttoria ID_VIP 10330.pdf - ab36d737264b9d6045ee24e0151965e7f7df1154d4192a32ac9fa7d9774e48fe

Il presente Provvedimento è direttamente esecutivo.

Firmato digitalmente da:

E.Q. Supporto coordinamento giuridico di Sezione e supporto coordinamento esperti PNRR
Marco Notarnicola

Dirigente ad interim del Servizio Via Vinca
Giuseppe Angelini

REGIONE PUGLIA
DIPARTIMENTO AMBIENTE, PAESAGGIO E QUALITA' URBANA
SEZIONE AUTORIZZAZIONI AMBIENTALI

Relazione tecnica a supporto dell'istruttoria sul progetto
ID_VIP 10330

Tipologia di progetto: Agrivoltaico
Potenza: 73,650 MW
Ubicazione: San Giorgio Jonico
Proponente: San Giorgio Jonico s.r.l.

DESCRIZIONE DELL'IMPIANTO

L'area di intervento è ubicata nel Comune di San Giorgio Jonico al Foglio di Mappa n. 4, particelle nn. 705, 706, 708, 710, 711, 712, 714, 717, 718, 720, 721, 722, 723, 725 e 726 per una superficie catastale complessiva dichiarata di Ha 115.02.93.

IDONEITÀ DELL'AREA

Verifiche ai sensi dell'art. 20, co.8, D.Lgs. n.199/2021

L'area dell'impianto **ricade per piccola parte** nelle casistiche di cui all'art. 20, co.8, (lett. c ter 2) D.Lgs..199/2021, in quanto parte dell'impianto dista meno di 500 metri dagli impianti fotovoltaici già realizzati denominati F/CS/H882/1 e 2. Si veda in proposito la fig. 1.

Si rileva inoltre che

- nelle aree interessate **non** sono già installati impianti della stessa fonte (lett. a)
- l'impianto **non** ricade in un sito oggetto di bonifica (lett.b)
- **non** interessa cave o miniere (lett.c)
- **non** risulta nella disponibilità' di gestori di infrastrutture ferroviarie, autostradali (lett. c bis) società di gestione aeroportuale all'interno dei sedimi aeroportuali, (lett.c bis 1)
- **non** ricade entro 500 metri da zone a destinazione industriale, artigianale e commerciale, compresi i siti di interesse nazionale, nonché le cave e le miniere (lett. c ter 1), non risulta adiacente alla rete autostradale entro una distanza di 300 metri (lett. c ter 3).

Nella fascia di rispetto di beni sottoposti a tutela (500 metri per gli impianti fotovoltaici, lett. c quater della norma richiamata), dall'analisi del PPTR, si rilevano i seguenti ben (fig. 2):

- Layer: BP - Fiumi, torrenti, corsi d'acqua iscritti negli elenchi delle acque pubbliche (150m):
  - TA1002, Canale Riso o Controfosso di sinistra del canale Aiello
  - LE0020, Canale La Cicena,
- Layer: UCP - Sorgenti (25m) ID: 74, FONTE: Sorgente SIM PTA, Nome: Riso
- Layer: UCP - Prati e pascoli naturali (2 occorrenze)

Trattasi di beni che **non** sono sottoposti a tutela ai sensi della parte seconda oppure dell'articolo 136 del decreto legislativo 22 gennaio 2004, n. 42; pertanto, risulta **applicabile** la condizione della lettera c quater dell'art. 20, co.8, D.Lgs. n.199/2021. L'area dell'impianto risulta quindi, in termini generali, idonea alla realizzazione dell'intervento ed il progetto risulta candidabile ad eventuali future semplificazioni nell'iter amministrativo.

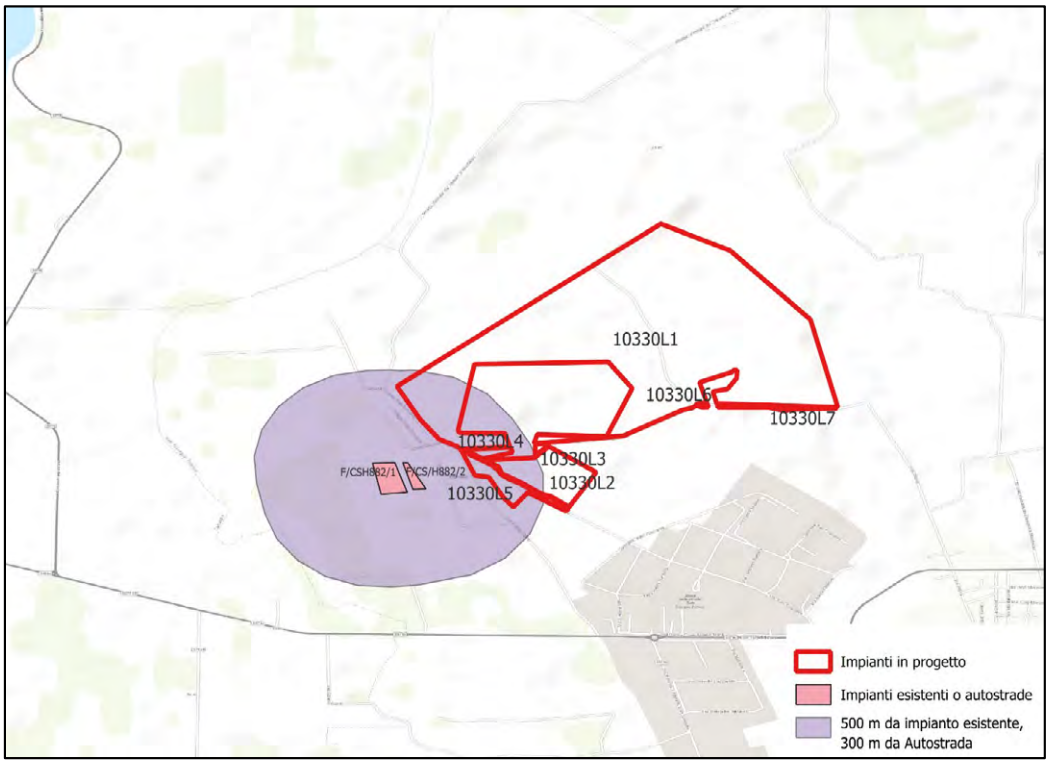

Fig. 1 - Ubicazione del progetto rispetto ad altri impianti

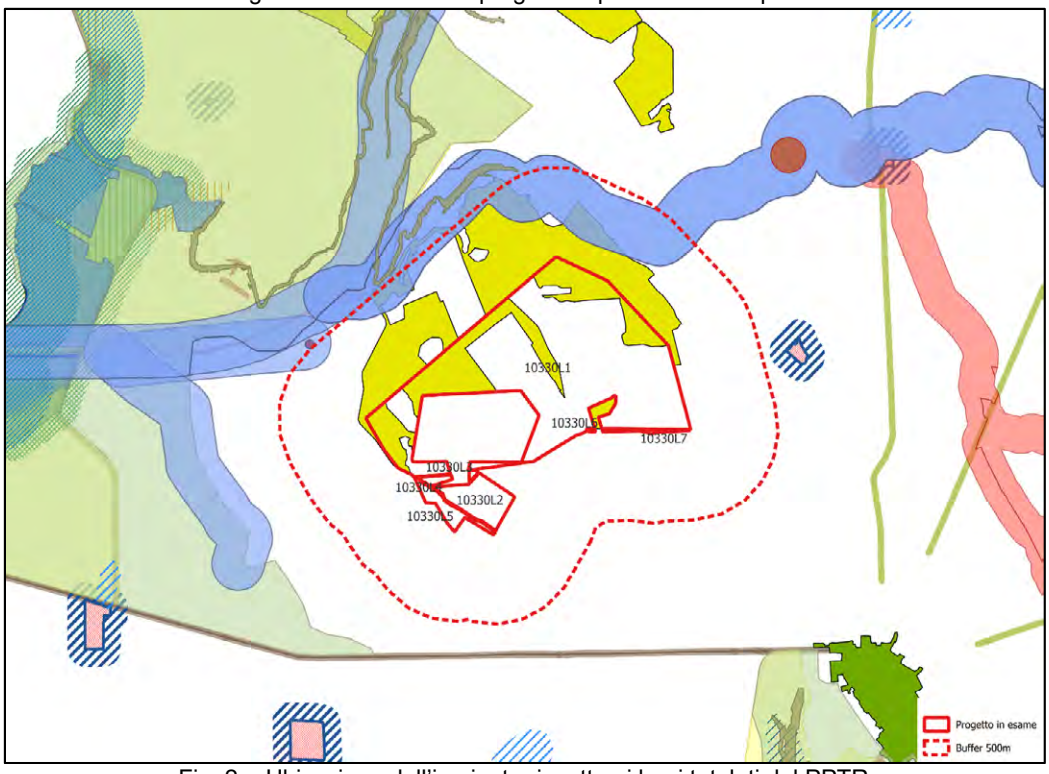

Fig. 2 - Ubicazione dell'impianto rispetto ai beni tutelati dal PPTR

Verifiche ai sensi del RR 24/2010

Come osservabile in Fig. 3, l'area dell'impianto non ricade in area "non idonea" ex RR 24/2010, eccetto una minima parte a Sud Ovest, ove si sovrappone parzialmente con l'area buffer relativa ad un sito segnalato nella Carta dei Beni: SITO_POI 5, TA000319, Cripta presso Masseria San Giovanni, Conservato parzialmente. Le aree non idonee sono state escluse dall'impianto.

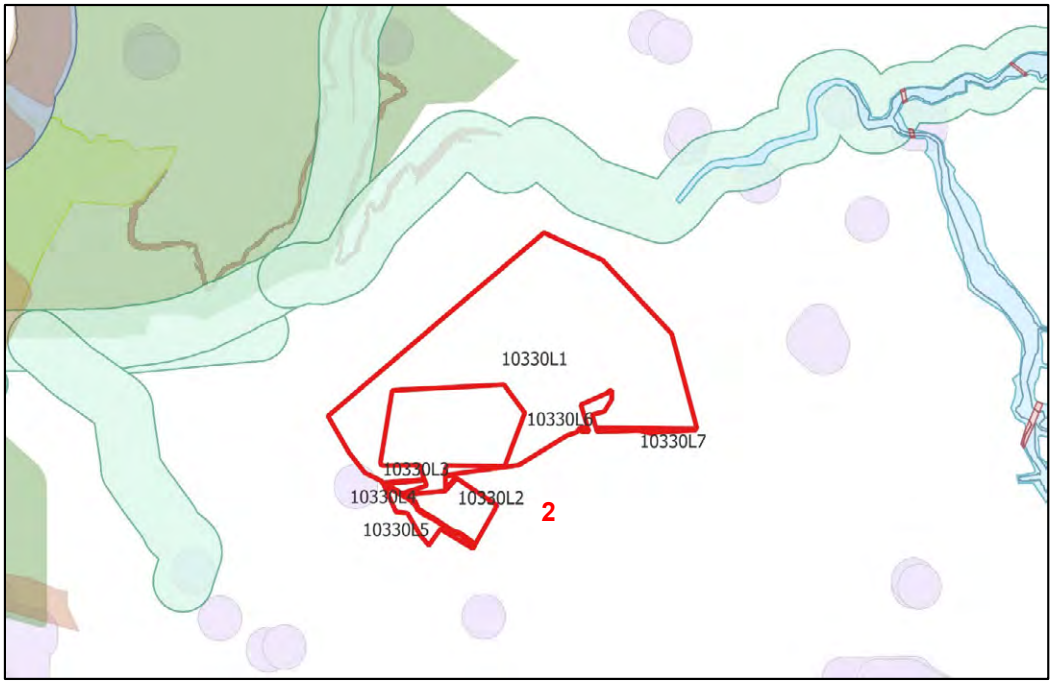

Fig. 3 - Ubicazione rispetto alle aree non idonee di cui al RR/24/2010

MODALITÀ DI INSERIMENTO DELL'IMPIANTO NEL PAESAGGIO E SUL TERRITORIO

In merito ai requisiti di corretto inserimento dell'impianto nel paesaggio e sul territorio, di cui al punto 16 del D.M. 10-9-2010, si evidenzia quanto segue, in merito ai seguenti requisiti che sono considerati, in generale, elementi per la valutazione positiva dei progetti:

a) non è verificata l'adesione del progettista ai sistemi di gestione della qualità (ISO 9000) e ai sistemi di gestione ambientale (ISO 14001 e/o EMAS);
b) non è prevista la valorizzazione dei potenziali energetici delle diverse risorse rinnovabili presenti nel territorio nonché della loro capacità di sostituzione delle fonti fossili.
c) non è provato il ricorso a criteri progettuali volti ad ottenere il minor consumo possibile del territorio, sfruttando al meglio le risorse energetiche disponibili.
d) non è previsto il riutilizzo di aree già degradate da attività antropiche;
f) il progetto non riguarda la ricerca e la sperimentazione di soluzioni progettuali e componenti tecnologici innovativi,
g) assente il coinvolgimento dei cittadini in un processo di comunicazione e informazione preliminare all'autorizzazione e realizzazione degli impianti o di formazione per personale e maestranze future;

Secondo quanto descritto nel SIA e negli elaborati di progetto[1], si prevedono interventi di mitigazione visiva dell'impianto. Viene proposta la *"realizzazione di una fascia arborea lungo tutto il perimetro del sito dove sarà realizzato l'impianto fotovoltaico….si è scelto di impiantare essenze arboree autoctone, alberi di olivo, che saranno posti in disposizioni bifilari alla distanza di 5 mt l'uno dall'altro".*

Questa scelta risulta in contrasto col divieto, correttamente rilevato dal proponente[2], di effettuare nelle aree interessate qualsiasi coltura inserita nell'elenco delle "piante ospiti" suscettibili al batterio della Xylella Fastidiosa, pertanto *"non sarà possibile per il momento (fino a nuova perimetrazione) impiantare Olivo, Mandorlo, Ciliegio, Alloro, Rosmarino, Ginestra, Oleandro, ecc."*.

Alla luce di quanto esposto, si ritiene non accettabile l'intervento di mitigazione proposto ed assente il requisito di cui al punto e) della norma citata:

e) integrazione dell'impianto nel contesto delle tradizioni agroalimentari locali e del paesaggio rurale, sia per quanto attiene alla sua realizzazione che al suo esercizio

AGRIVOLTAICO

Il progetto agrivoltaico (illustrato nel documento 1 SGI Relazione Agronomica Agrivoltaica integrazione del 29.07.2024) prevede l'integrazione dell'impianto con un progetto di utilizzazione agronomica, basato principalmente sulla coltivazione di grano duro, in rotazione con leguminose da granella ed integrata da attività apistica.

L'elaborato illustra il rispetto delle Linee Guida ministeriali in materia di Impianti Agrivoltaici del 27.06.2022. A pag 30 viene chiarito che *"a causa del vincolo imposto dal P.P.T.R. non saranno installati moduli fotovoltaici né sarà coltivato grano sulle particelle o pozioni di particelle interessate; pertanto l'area occupata dai pannelli e dalla coltivazione di grano sarà complessivamente pari a circa **80,00 Ha**, intendendosi comprese in dette superfici anche le aree necessarie per la realizzazione della viabilità interna, delle stazioni di conversione dell'energia, della cabina utente e della cabina di consegna per la connessione, nonché tutti i vincoli di distanza, a vario titolo, previsti dalla normativa e dai regolamenti vigenti. Le restanti superfici, compatibilmente con gli Obiettivi di Qualità e con le Normative d'Uso del P.P.T.R., saranno utilizzate per la realizzazione di misure di mitigazione e compensazione ambientale"*.

Dai dati desunti dagli elaborati di progetto, l'intera superficie disponibile (catastale) è pari a 115 ha, mentre per quanto precede l'area occupata dall'impianto è di 80 ha e l'area occupata dai moduli FV è di 35,91 ha. La dimensione dell'area coltivata[3], considerato il divieto di impianto di olivi e stralciata l'area destinata a prato e pascoli naturali, risulta pari a quella destinata a seminativo (80 ha) meno le superfici non coltivabili (indicate dal proponente in 6.35 ha). Il proponente ha considerato interamente coltivabili le aree al di sotto dei pannelli fotovoltaici, per i quali dichiara un'altezza minima dal suolo pari a 2,1 m[4] (in realtà sembra trattarsi dell'altezza media).Ne conseguirebbe una superficie agricola totale $S_{agricola}$ = 73.65 ha e risulterebbe quindi posseduto il requisito "A.1 Superficie minima per l'attivita' agricola" ($S_{agricola}$ / S_{tot} >70%), ma **non** il requisito "A.2 Percentuale di superficie complessiva coperta dai moduli (LAOR $\leqq$ 40%)":

S_{pv} = 35.91 ha; S_{tot} = 80 ha;
LAOR = S_{pv} / S_{tot} = 45% > 40%

[1] Elaborato 1 SGI Relazione Agronomica Agrivoltaica integrazione del 29.07.2024 pag 51.
[2] Ibidem pag. 38
[3] Ibidem pag. 62
[4] pag. 62

Il rapporto tra la superficie totale di ingombro dell'impianto agrivoltaico (S_{pv}) e la superficie totale occupata dal sistema agrivoltaico (S_{tot}) risulta superiore al 40%, valore limite riportato dalle Linee Guida.

Non essendo rispettati entrambi gli indicatori A.1 ed A.2 l'impianto **non** possiede il primo requisito, **indispensabile** ai fini della qualifica di impianto agrivoltaico. Si è pertanto tralasciata la verifica degli altri requisiti.

Al di là dell'aspetto quantitativo, il progetto agrivoltaico non individua esplicitamente il soggetto che si occuperà concretamente dell'attività agricola. Secondo quanto dichiarato[5], il proponente ha per oggetto sociale la realizzazione, costruzione e gestione di impianti per la produzione di energia elettrica da fonti rinnovabili, mentre il proprietario dei terreni è una società (STOMA ENERGY srl) che non contiene nella ragione sociale la specifica indicazione di "società agricola". Non è quindi chiaro chi materialmente eserciterebbe l'attività agricola prevista.

OSSERVAZIONI E CONCLUSIONI

- L'impianto ricade in area idonea ai sensi dell'art. 20, co.8, lettera c-quater del D.Lgs..199/2021, per l'assenza di beni tutelati entro un buffer di 500 m, ed in parte perché a distanza inferiore di 500 m da impianti esistenti.

- L'area occupata dagli impianti non rientra tra quelle classificate come non idonee all'installazione di impianti FER ai sensi del Regolamento Regionale n. 24 del 2010.

- Il progetto non evidenzia requisiti di corretto inserimento dell'impianto nel paesaggio e sul territorio, di cui al punto 16 del D.M. 10-9-2010.

- Il progetto agrivoltaico non possiede i requisiti di cui alle Linee Guida Ministeriali.

Le carenze rilevate non consentono di formulare un parere favorevole.

[5] Ibidem pag 3

DETERMINAZIONE DELL'AUTORITA' DI GESTIONE PSR 2014-2022 11 novembre 2024, n. 52

Programma di Sviluppo Rurale (PSR) della Regione Puglia. Azioni per velocizzare la spesa: definizione delle procedure e delle attività per l'utilizzo del Fondo regionale di garanzia - istituito presso l'Organismo Pagatore AGEA a garanzia delle domande di anticipazione misure strutturali ai sensi dell'art. 63, par. 1, c. 2, del Reg. n. 1305/2013 - di cui alla DGR 1490 del 04/11/2024.

IL DIRIGENTE DELLA STRUTTURA PROPONENTE

Visti gli articoli 4, 5, 6 della L.R. n. 7/97.

Vista la direttiva emanata con deliberazione di Giunta Regionale n. 3261 del 28/07/1998, in attuazione della legge regionale n. 7 del 04/02/1997 e del D.Lgs.n. 29 del 03/02/1993 e s.m.i., che definisce le direttive per la separazione dell'attività di direzione politica da quella di gestione amministrativa.

Visti gli articoli 4 e 16 del D.Lgs 165/2001 e s.m.i..

Visto il Regolamento attuativo della Legge Regionale n. 15 del 20 giugno 2008 "Principi e linee guida in materia di trasparenza dell'attività amministrativa nella Regione Puglia".

Visto il Decreto del Presidente della Giunta regionale 22 gennaio 2021, n. 22 e ss.mm.ii., recante l'Atto di Alta Organizzazione "M.A.I.A. 2.0";

Vista la Deliberazione della Giunta Regionale 26 aprile 2021, n. 677 con la quale è stato conferito l'incarico di Direttore del Dipartimento Agricoltura, Sviluppo Rurale e Ambientale al prof. Gianluca Nardone;

Viste le deliberazioni n. 598 del 06/05/2024, n. 613 del 13/05/2024, n. 854 del 19 giugno 2024, n. 932 del 28 giugno 2024, n. 1022 del 15 luglio 2024, n. 1115 del 31 luglio 2024, n. 1262 del 16 settembre 2024, e da ultimo, n. 1409 del 15/10/2024 con le quali la Giunta Regionale ha prorogato tra gli altri, al prof. Gianluca Nardone l'incarico di Direttore del Dipartimento Agricoltura, Sviluppo rurale e Ambientale;

Vista la Deliberazione n. 1576 del 30/09/2021 con la quale la Giunta regionale della Puglia ha conferito l'incarico di direzione della Sezione Attuazione dei Programmi Comunitari per l'Agricoltura alla dott.ssa Mariangela Lomastro;

Vista la Deliberazione n. 1329 del 26/09/2024 con la quale la Giunta regionale della Puglia ha prorogato, tra gli altri, l'incarico di direzione della Sezione Attuazione dei Programmi Comunitari per l'Agricoltura alla dott. ssa Mariangela Lomastro;

Vista la nota protocollo AOO_001/PSR del 14/10/2021 n.1453 a firma del prof. Gianluca Nardone, Direttore del Dipartimento Agricoltura Sviluppo rurale ed ambientale nonché AdG del PSR 2014/2022 della Puglia, riportante "Precisazioni in merito alle funzioni di competenza dell'Autorità di Gestione del PSR Puglia e del Dirigente di Sezione Attuazione Programmi Comunitari per l'agricoltura";

Vista la D.G.R. 15 settembre 2021, n. 1466 recante l'approvazione della Strategia regionale per la parità di genere, denominata "Agenda di Genere";

Vista la D.G.R. 3 luglio 2023, n. 938 recante "Valutazione di impatto di genere. Sistema di gestione e di monitoraggio". Revisione degli allegati

Visti i Regolamenti comunitari relativi al periodo di programmazione 2014-2020 in materia di Fondi SIE (Fondi Strutturali e di Investimento Europei) e, in particolare, il Regolamento (UE) n. 1303/2013 del Parlamento europeo e del Consiglio, del 17/12/2013, recante disposizioni comuni sul Fondo europeo di sviluppo regionale, sul Fondo sociale europeo, sul Fondo di coesione, sul Fondo europeo agricolo per lo sviluppo rurale e sul Fondo europeo per gli affari marittimi e la pesca e disposizioni generali sul Fondo europeo di sviluppo regionale, sul Fondo sociale europeo, sul Fondo di coesione e sul Fondo europeo per gli affari marittimi e la pesca, e che abroga il regolamento (CE) n, 1083/2006 del Consiglio;

Visto il Regolamento (CE) n. 1305/2013 dei Parlamento Europeo e del Consiglio del 17/12/2013 sul sostegno allo sviluppo rurale da parte del Fondo europeo agricolo per lo sviluppo rurale (FEASR), che abroga il regolamento (CE) n. 1698/2005 del Consiglio;

Vista la Decisione della Commissione Europea del 24 novembre 2015, C (2015) 8412 che approva il Programma

di Sviluppo Rurale della Regione Puglia per il periodo di programmazione 2014/2020 – CCI 2014IT06RDRP020;
Vista la Deliberazione della Giunta della Regione Puglia n. 380 del 28 marzo 2024 con la quale si è preso atto della decisione C(2023)6990 del 23/10/2023 di modifica al PSP 2023-2027 e sono state approvate le modifiche al CSR Puglia approvato con DGR n. 1788 del 5 dicembre 2022;
Vista la DGR n. 2424 del 30/12/2015, pubblicata nel BURP n. 3 del 19/01/2016, avente ad oggetto "*Programma di Sviluppo Rurale della Regione Puglia 2014-2020 Approvazione definitiva e presa d'atto della Decisione della Commissione Europea del 24 novembre 2015, C (2015) 8412*";
Viste le successive Decisioni di esecuzione della Commissione Europea che approvano la modifica del PSR della Puglia ai fini della concessione di un sostegno da parte del FEASR, in ultimo la Decisione C(2024) 4280 del 17/06/2024 che adotta la versione 16.0 vigente del Programma;
Visto il Regolamento (UE) del Parlamento europeo e del Consiglio n. 2220 del 23/12/2020 che, tra l'altro, ha modificato i regolamenti (UE) 1305/2013, 1306/2013 e 1307/2013 ed ha prorogato la durata del periodo di programmazione 2014-2020 fino al 31 dicembre 2022, con ammissibilità della spesa fino al 31/12/2025 per la regola N+3;
Vista la DGR 1612/2021 con la quale sono state riunite le funzioni di Autorità di Gestione PSR con quelle di Direttore del Dipartimento Agricoltura, Sviluppo rurale ed ambientale;
Considerato che l'AdG e le strutture preposte all'attuazione del PSR stanno producendo ogni possibile sforzo per evitare il disimpegno al 31/12/2024 delle risorse comunitarie relative al Fondo FEASR di co-finanziamento;
Tenuto conto che diversi beneficiari privati hanno presentato, o presenteranno entro il 31/12/2024, sul portale del Sistema Agricolo Nazionale (SIAN), domanda di pagamento per ottenere l'anticipazione per l'anno sulle Misure strutturali del PSR, non riuscendo tuttavia a produrre la garanzia fidejussoria privata propedeutica al versamento effettivo dei fondi da parte dell'Organismo Pagatore AGEA, a causa di motivazioni da individuare all'esterno del contesto aziendale e dunque indipendenti dalla diretta volontà del medesimo beneficiario;
Rilevato che, nonostante le azioni intraprese per accelerare la spesa, risultano ancora numerose domande di pagamento per ottenere l'anticipazione nello stato di "stampate" e/o "rilasciate" sul portale SIAN non istruibili poiché non corredate di polizza fidejussoria, con conseguenti effetti negativi sull'avanzamento della spesa per il raggiungimento del target N+3;
Visto l'art. 63, par. 1, comma 2, del Reg. n. 1305/2013 che recita: "*Uno strumento fornito quale garanzia da una pubblica autorità è ritenuto equivalente alla garanzia di cui al primo comma a condizione che tale autorità si impegni a versare l'importo coperto dalla garanzia se il diritto all'anticipo non è stato riconosciuto.*", ove la garanzia di cui al primo comma è rappresentata da una garanzia bancaria o equivalente;
Preso atto che la Giunta regionale, in ragione di quanto innanzi, con Deliberazione della 1490 del 04/11/2024 ha stabilito:

- di istituire, secondo quanto previsto dall'art. 63, par. 1, comma 2, del Reg, n. 1305/2013 in tema di garanzia pubblica equivalente, un Fondo regionale di garanzia presso l'Organismo Pagatore Agea mediante utilizzo di parte della disponibilità finanziaria regionale per il cofinanziamento del Programma;
- di finalizzare il predetto Fondo alla copertura delle garanzie per le domande di anticipo presenti sul portale S1AN nello stato di stampate e/o rilasciate non corredate da polizza fidejussoria con l'obbligo ai beneficiari delle anticipazioni che si avvalgono della garanzia regionale di sostituirla con la ordinaria garanzia bancaria o equivalente entro il 30/06/2025 pena la revoca dal sostegno concesso nonché di utilizzare l'anticipazione del contributo esclusivamente per effettuare i pagamenti correlati al progetto di investimento, sulla base di quanto disciplinato all'articolo 4.2 dell'Accordo tra Regione Puglia e ABI Puglia di cui alla D.G.R. n. 429 del 06/04/2016;
- di autorizzare l'Organismo Pagatore Agea ad accantonare la somma di euro 20.000.000,00 quale dotazione del predetto fondo.

Considerato che la predetta DGR 1490/2024 demanda all'Autorità di Gestione del PSR Puglia l'individuazione delle procedure e delle attività necessarie per l'utilizzo del Fondo regionale di garanzia fermo restando l'obbligo dell'Organismo Pagatore AGEA, sulla base del livello di rischiosità, di detenere nel fondo regionale, a

garanzia del pagamento ai beneficiari privati dell'anticipo dell'aiuto concesso, un ammontare almeno pari al 10% delle attività ponderate per il rischio;

Ritenuto necessario normare gli adempimenti per l'esatta esecuzione della DGR 1490 del 04/11/2024 al fine di massimizzare l'avanzamento della spesa per il raggiungimento del target N+3 del PSR Puglia 2014/2022 al 31/12/2024

VERIFICA AI SENSI DEL REGOLAMENTO UE n. 679/2016 e del D. Lgs 196/2003, come modificato dal D.Lgs n. 101/2018 Garanzie alla Riservatezza

La pubblicazione dell'atto sul BURP, nonché la pubblicazione all'Albo pretorio on-line o sul sito istituzionale, salve le garanzie previste dalla legge 241/1990 in tema di accesso ai documenti amministrativi, avviene nel rispetto della tutela della riservatezza dei cittadini secondo quanto disposto dal Regolamento UE n. 679/2016 in materia di protezione dei dati personali, nonché dal D. Lgs. 196/2003 ss.mm.ii., come modificato dal d.lgs. 101/2018 e dal vigente Regolamento regionale 5/2006 per il trattamento dei dati sensibili e giudiziari, in quanto applicabile. Ai fini della pubblicità legale, il presente provvedimento è stato redatto in modo da evitare la diffusione di dati personali identificativi non necessari ovvero il riferimento alle particolari categorie di dati previste dagli articoli 9 e 10 del Regolamento UE innanzi richiamato; qualora detti dati fossero essenziali per l'adozione dell'atto, essi sono trasferiti in documenti separati esplicitamente richiamati.

Valutazione di impatto di genere

La presente determinazione è stata sottoposta a Valutazione di impatto di genere ai sensi della DGR n. 302 del 07/03/2022. L'impatto di genere stimato è: neutro

ADEMPIMENTI CONTABILI
(ai sensi del D. Lgs. n. 118/2011 e della L.R. 28/2001 e ss.mm.ii.)

Il presente provvedimento non comporta alcun mutamento qualitativo e quantitativo di entrata o di spesa né a carico del bilancio regionale né a carico degli Enti per i cui debiti i creditori potrebbero rivalersi sulla Regione, e che è escluso ogni onere aggiuntivo rispetto a quelli già autorizzati a valere sullo stanziamento previsto dal bilancio regionale. Ricorrono gli obblighi di cui all'art. 26, c.1, del D.Lgs. 33/2013.

L'AUTORITÀ DI GESTIONE DEL PSR PUGLIA 2014-2022

- sulla base delle risultanze istruttorie come innanzi illustrate

DETERMINA

Di prendere atto di quanto espresso in narrativa, che costituisce parte integrante e sostanziale del presente atto e che qui si intende integralmente riportato.

1. di approvare il modello di Garanzia regionale di cui all'Allegato 1 alla presente determinazione, che ne costituisce parte integrante e sostanziale;
2. di stabilire che la Dirigente della Sezione Attuazione dei Programmi Comunitari per l'agricoltura è autorizzata alla sottoscrizione delle garanzie coperte dal fondo regionale, sino alla concorrenza della dotazione del fondo, ai beneficiari del PSR Puglia 2014-2022 che rilasciano domanda di anticipazione sul portale SIAN entro il 20/12/2024 purché accompagnata da dichiarazione di impegno in conformità al modello di cui all'Allegato 2 alla presente determinazione, parte integrante e sostanziale del presente provvedimento;
3. di stabilire che gli istruttori regionali acquisiscano a sistema i dati delle garanzie regionali, le validino per procedere ad inserire le domande di anticipo istruite positivamente negli elenchi di liquidazione;
4. di stabilire che gli originali delle polizze fidejussorie siano trasmessi ad AGEA in sostituzione della garanzia regionale;
5. di trasmettere ad AGEA il modello di Garanzia regionale di cui all'Allegato 1 del presente provvedimento;
6. di dare atto che il presente provvedimento:

- è stato elaborato attraverso la piattaforma CIFRA2, composto da n. 6 pagine tutte progressivamente numerate, firmato digitalmente, adottato in unico originale;
- è redatto in forma integrale nel rispetto della tutela alla riservatezza dei cittadini, secondo quanto disposto dal D.lgs. 196/03 e s.m.i. e dal Regolamento UE 2016/679 e s.m.i. in materia di protezione dei dati personali e ss.mm.ii.;
- sarà disponibile nel sito https://psr.regione.puglia.it/;
- sarà pubblicato nella sezione "Amministrazione Trasparente", sotto sezione "Provvedimenti" – "Provvedimenti dirigenti amministrativi" del sito www.regione.puglia.it;
- sarà pubblicato all'albo telematico della Regione Puglia;
- sarà trasmesso alla Segreteria della Giunta Regionale;
- sarà trasmesso all'Assessore alle Risorse Agroalimentari.
- sarà pubblicato nel Bollettino Ufficiale della Regione Puglia.

ALLEGATI INTEGRANTI

Documento - Impronta (SHA256)
Allegato 1 - modello garanzia.docx - ce6d2a875790d8df95f961115014f9c35a10d41b640b6a19e431867e71711935
Allegato 2 - dichiarazione.docx - b7388d3622655cc69b482645bafd1b5a721864e57ace4f436b3fddcfd6970594

Il presente Provvedimento è direttamente esecutivo.

Basato sulla proposta n. 001/DIR/2024/00057 dei sottoscrittori della proposta:

Autorità di gestione PSR 2014-2022
Gianluca Nardone

Firmato digitalmente da:

Autorità di gestione PSR 2014-2022
Gianluca Nardone

AGEA – Sviluppo Rurale - Garanzia ai sensi dell'art. 63, par. 1, comma 2 del Reg. UE n. 1305/2013

Dati di riferimento (compilati dall'OP AGEA)	
Domanda di pagamento n.	n. barcode Garanzia .....
BARCODE	BARCODE .....
Regione: ..... Misura	Sottomisura .....
Tipologia di intervento	

Allegato 1 alla proposta di Determinazione
Codice CIFRA (Identificativo Proposta): 001/DIR/2024/00057
Composto da n. 5 pagine

REGIONE PUGLIA

DIPARTIMENTO AGRICOLTURA, SVILUPPO RURALE ED AMBIENTALE
SEZIONE ATTUAZIONE DEI PROGRAMMI COMUNITARI
PER L'AGRICOLTURA

AGEA - Sviluppo Rurale - Garanzia ai sensi dell'art. 63, par. 1, comma 2 del Reg. UE n. 1305/2013

GARANZIA RILASCIATA DALL'ENTE PUBBLICO (REGIONE) _____ AI FINI DEL PAGAMENTO AI BENEFICIARI DELL'ANTICIPO DELL'AIUTO PREVISTO DAL REG. UE N. 1305/2013, PER IL SOSTEGNO ALLO SVILUPPO RURALE DA PARTE DEL FEASR.

La presente garanzia è rilasciata ai sensi dell'art. 63, par. 1, comma 2 del Reg. UE n. 1305/2013 e della Delibera di Giunta regionale n. _____ del _____ e riporta tutte le informazioni necessarie all'attivazione della garanzia stessa, la cui sottoscrizione costituisce atto formale discettazione incondizionata di tutte le condizioni previste, degli importi e dei dati in essa riportati.

Frontespizio (da compilare a cura della Regione)

Garanzia	Numero .....
Inizio di validità garanzia	Data decorrenza validità _____
Tipologia del Contralto	garanzia rilasciata ai sensi dell'art. 63. par. 1, comma 2 del Reg. UE n. 1305/2013, finalizzata all'erogazione di anticipi nell'ambito dei contributi previsti dal Piano di Sviluppo Rurale di cui al Reg (CE) 1305/2013
Ente pubblico garante	Denominazione _____ Partita Iva _____ Sede Legale in _____ cap._____ via _____ n. civ. ____ Tel _____ e-mail _____ PEC _____ In qualità di: Rappresentante Legale dell'Ente: Delegato speciale autorizzato alla firma della presente garanzia: Sig. _____ C.F. _____ Luogo e data di nascita _____ Domiciliato per la carica in _____ CAP _____ Via _____ n. ____ PEC _____ autorizzato/a alla sottoscrizione della presente garanzia in forma dell'atto _____ _____ *(specificare il tipo di atto: es. Statuto, Delibera del Consiglio, Delibera della Giunta ovvero altro atto dell'Ente)*, numero ____del _____ in nome e per conto dell'Ente medesimo

AGEA – Sviluppo Rurale - Garanzia ai sensi dell'art. 63, par. 1, comma 2 del Reg. UE n. 1305/2013

Dati di riferimento (compilati dall'OP AGEA)	
Domanda di pagamento n.	n. barcode Garanzia .....
BARCODE	BARCODE .....
Regione: ..... Misura	Sottomisura .....
Tipologia di intervento	

PREMESSO

a) che il beneficiario degli aiuti (in seguito denominato **contraente**)

Cognome (o ragione sociale) _____

Nome _____

CUAA _____ Partita IVA _____

Data di nascita _____

Comune di nascita _____ Provincia: _____

Residenza o sede legale:

Indirizzo: _____ N. civico: _____

Comune: _____ Provincia: _____ CAP_____

PEC _____

Registro imprese di _____ Numero R.I. _____

Rappresentante legale:

Cognome _____ Nome _____

CUAA _____

Tipo di rappresentanza (Amm.re Unico, Amm.re Delegato Presidente, Procuratore ecc):

_____

Data di nascita _____

Comune di nascita _____ Provincia: _____

Indirizzo: _____ N. civico _____

Comune: _____ Provincia: _____ CAP_____

ha chiesto all'Organismo Pagatore AGEA (Agenzia per le Erogazioni in Agricoltura), con la domanda indicata a margine, il pagamento anticipato per l'investimento relativo alla misura, sottomisura e tipologia di intervento prevista dal Regolamento UE n. 1305/2013 e dal Piano di Sviluppo Rurale 2014-2020 della Regione sopra indicata:

AGEA – Sviluppo Rurale - Garanzia ai sensi dell'art. 63, par. 1, comma 2 del Reg. UE n. 1305/2013

Dati di riferimento (compilati dall'OP AGEA)	
Domanda di pagamento n.	n. barcode Garanzia .....
BARCODE	BARCODE .....
Regione: ..... Misura	Sottomisura .....
Tipologia di intervento	

Prestazione garantita	Importo anticipo richiesto € _____; (in lettere) _____ Importo Garantito € _____, (in lettere) _____ pari al 100 % dell'ammontare dell'anticipo richiesto. Data ultimazione lavori (termine per la conclusione delle attività da parte del contraente indicato nel provvedimento regionale di comunicazione di ammissibilità agli aiuti) _____ **Scadenza ultima della garanzia** _____ (dalla emissione e fino alla data di ultimazione dei lavori più cinque rinnovi taciti annuali)

b) che detto pagamento anticipato è subordinato alla preventiva costituzione di una garanzia per un importo complessivo di Euro _____, pari al 100% dell'anticipazione richiesta, a garanzia del corretto utilizzo delle somme erogate e dell'eventuale restituzione dell'importo anticipato ove risultasse che il Contraente non aveva titolo a richiederne il pagamento in tutto o in parte;

c) che qualora risulti accertata dagli Organi di controllo, da Amministrazioni pubbliche. Autorità Giudiziarie o da corpi di Polizia giudiziaria, l'insussistenza totale o parziale del diritto al sostegno, l'Organismo pagatore AGEA ai sensi delle disposizioni di cui ai Regolamenti UE n. 907/14 e 908/14 e loro successive modifiche e integrazioni, deve procedere all'immediato incameramento delle somme corrispondenti al sostegno non riconosciuto;

d) che la presente garanzia decorre dalla data di emissione fino alla data di ultimazione dei lavori più 5 rinnovi taciti annuali e quindi fino alla scadenza ultima del _____.

e) che con la presente garanzia sono disciplinati esclusivamente i rapporti tra l'Ente pubblico garante e l'OP AGEA nella sua qualità di beneficiario della garanzia prestata, sono quindi esclusi i rapporti tra garante e contraente che se presenti si danno per non opponibili ad AGEA;

f) che la Regione ha autorizzato AGEA a costituire un Fondo di garanzia ai sensi dell'art. 63, par. 1, comma 2 del Reg. UE n. 1305/2013.

CIÒ PREMESSO

L'Ente pubblico garante (di seguito indicato come Garante), identificato nel frontespizio, che costituisce parte integrante della garanzia, in persona del legale rappresentante /Delegato speciale come identificato nel frontespizio medesimo, nell'interesse del Contraente dichiara di costituirsi, come in effetti si costituisce, garante a favore dell'Agenzia per le Erogazioni in Agricoltura (di seguito indicata come AGEA), dichiarandosi con il Contraente solidalmente tenuto per l'adempimento dell'obbligazione di restituzione delle somme anticipate erogate secondo quanto descritto in premessa, automaticamente aumentate degli interessi legali decorrenti:

AGEA – Sviluppo Rurale - Garanzia ai sensi dell'art. 63, par. 1, comma 2 del Reg. UE n. 1305/2013

Dati di riferimento (compilati dall'OP AGEA)	
Domanda di pagamento n.	n. barcode Garanzia .....
BARCODE	BARCODE .....
Regione: ..... Misura	Sottomisura .....
Tipologia di intervento	

- in caso di irregolarità amministrative, dalla data della notifica di richiesta di restituzione dell'importo non dovuto a quella di rimborso,
- in caso di accertamento di reato, dalla data di erogazione dell'aiuto a quella di rimborso.

Sono comunque dovute imposte, tasse ed oneri di qualsiasi natura sopportati da AGEA in dipendenza del recupero, secondo le condizioni oltre specificate fino a concorrenza della somma massima di Euro .....
Resta inteso che da tale somma massima sono esclusi gli interessi maturati e dovuti per effetto di ritardi, imputabili al Garante, nel pagamento delle somme richieste da AGEA e calcolati secondo le modalità indicate nella comunicazione di escussione della garanzia di cui al successivo punto 5.

CONDIZIONI GENERALI DELLA GARANZIA

1. Disciplina generale
La presente garanzia è disciplinata dalle norme contenute nei Regg. UE n. 907/2014 e 908/14 e loro successive modifiche ed integrazioni, dai regolamenti di settore, dalla normativa nazionale, nonché dalle condizioni stabilite negli artt. seguenti. Le comunicazioni di AGEA verso l'Ente pubblico garante saranno effettuate all'indirizzo riportato nel frontespizio, anche utilizzando l'indirizzo PEC.

2. Durata della garanzia.
La presente garanzia decorre dalla data di emissione fino alla data di ultimazione dei lavori più 5 rinnovi taciti annuali e quindi fino alla scadenza ultima del _____.
Decorso il suddetto termine la garanzia cessa automaticamente fermo restando la validità della stessa per tutte le procedure di recupero avviate nel periodo di vigenza.
Qualora ne ricorrano le condizioni Agea può disporre lo svincolo anticipato, parziale o totale, della garanzia dandone comunicazione al Garante ed al Contraente.

3. Garanzia prestata.
L'Ente pubblico garante garantisce ad AGEA il pagamento delle somme che verranno richieste al Contraente, fino alla concorrenza dell'importo garantito, eventualmente maggiorato da interessi legali dovuti per ritardato pagamento in riferimento ai tempi di restituzione indicati nel successivo punto 6).

4. Richiesta di pagamento al contraente.
Qualora il contraente non abbia provveduto - entro 30 giorni dalla data di ricezione dell'apposito invito, trasmesso dalla Regione, quale Ente delegato o da Agea e comunicato per conoscenza al Garante per il quale vale quale notifica di avvio del procedimento di recupero - a rimborsare ad AGEA quanto chiesto, la garanzia potrà essere escussa, anche parzialmente, facendone richiesta al Garante. Ai sensi dell'art. 7 del Reg. UE n. 809/2014 del 17 luglio 2014, il 31 giorno dalla data di ricezione dell'apposito invito di cui sopra, rivolto al contraente, inizieranno a decorrere gli interessi sulla somma richiesta, calcolati al tasso legale.

5. Richiesta di pagamento al Garante (escussione garanzia).
Il pagamento dell'importo richiesto da AGEA sarà effettuato dal Garante a prima e semplice richiesta scritta, in modo automatico ed incondizionato, entro e non oltre 30 giorni dalla ricezione di questa, senza possibilità per il Garante di opporre ad AGEA alcuna eccezione, anche nell'eventualità di opposizione proposta dal Contraente o da altri soggetti comunque interessati ed anche nel caso che il

AGEA – Sviluppo Rurale - Garanzia ai sensi dell'art. 63, par. 1, comma 2 del Reg. UE n. 1305/2013

Dati di riferimento (compilati dall'OP AGEA)	
Domanda di pagamento n.	n. barcode Garanzia .....
BARCODE	BARCODE .....
Regione: ..... Misura	Sottomisura .....
Tipologia di intervento	

Contraente nel frattempo sia stato dichiarato fallito ovvero sottoposto a procedure concorsuali ovvero posto in liquidazione, ed anche nel caso di mancato pagamento dei premi, spese, commissioni ed interessi o di rifiuto a prestare eventuali controgaranzie da parte del Contraente.
Tale pagamento avverrà secondo le modalità che saranno comunicate in occasione della richiesta di versamento.
Dal pagamento di cui sopra, sono esclusi gli interessi di legge maturati e dovuti per effetto di ritardi, imputabili al Garante, nel pagamento delle somme richieste da AGEA e calcolati secondo le modalità indicate nella comunicazione di escussione della garanzia.
AGEA è comunque autorizzala dal Garante a prelevare direttamente l'importo richiesto dal Fondo di garanzia appositamente costituito dalla Regione presso AGEA.

6. Integrazione importo garantito.
Qualora il Contraente e/o il Garante dovessero conseguire in via giudiziale o amministrativa la sospensione della escussione totale o parziale delle somme ad essi richieste, delle parti si impegnano ad integrare l'importo garantito con una somma pari agli interessi legali maturati sulla somma pretesa dal momento della sospensione a quello dell'effettivo incameramento da aggiornarsi con scadenza annuale.

7. Svincolo anticipato garanzia.
L'AGEA, nel periodo di validità della presente garanzia, con apposita comunicazione inviata al Garante, potrà svincolare anticipatamente la garanzia parzialmente o totalmente.

8. Modalità di comunicazione
Le comunicazioni al Garante da parte di AGEA avvengono mediante raccomandata con ricevuta di ritorno o posta elettronica certificata (PEC).

Luogo di sottoscrizione _____ **Data di sottoscrizione** _____ (data del protocollo dell'Ente pubblicato)	
L'ENTE PUBBLICO GARANTE Il Rappresentante legale/Delegato speciale _____ (Cognome e Nome) _____ (firma e timbro dell'Ente pubblico)	

Allegato 2 alla proposta di Determinazione
Codice CIFRA (Identificativo Proposta): 001/DIR/2024/00057
Composto da n. 1 pagina

DIPARTIMENTO AGRICOLTURA, SVILUPPO RURALE ED AMBIENTALE
SEZIONE ATTUAZIONE DEI PROGRAMMI COMUNITARI
PER L'AGRICOLTURA

Il sottoscritto:

Cognome (o ragione sociale) _____
Nome _____
CUAA _____ Partita IVA _____
Data di nascita _____
Comune di nascita _____ Provincia: _____
Residenza o sede legale:
Indirizzo: _____ N. civico: _____
Comune: _____ Provincia: _____ CAP_____
PEC _____
Registro imprese di _____ Numero R.I. _____
Rappresentante legale:
Cognome _____ Nome _____
CUAA _____
Tipo di rappresentanza (Amm.re Unico, Amm.re Delegato Presidente, Procuratore ecc):
_____
Data di nascita _____
Comune di nascita _____ Provincia: _____
Indirizzo: _____ N. civico _____
Comune: _____ Provincia: _____ CAP_____

in qualità di beneficiario della seguente domanda di pagamento stampata e/o rilasciata che risulta nei termini per la presentazione della polizza fidejussoria:

Dati di riferimento

Domanda di pagamento n.	n. barcode Garanzia .....
BARCODE	BARCODE .....
Regione: ..... Misura	Sottomisura .....

Tipologia di intervento .....

Premesso che con DGR n. 1490 del 04/11/2024 la Giunta regionale ha istituito, presso l'Organismo Pagatore Agea, il fondo regionale per la copertura delle garanzie per le domande di pagamento di anticipo presenti sul portale SIAN nello stato di stampate e/o rilasciate non corredate da polizza fidejussoria;

Si impegna

- a stipulare entro e non oltre il 30/06/2025, ordinaria garanzia bancaria o equivalente, pena la revoca dal sostegno concesso ed il conseguente recupero delle somme erogate a titolo di anticipazione;
- ad utilizzare l'anticipazione ottenuta esclusivamente per effettuare i pagamenti correlati al progetto di investimento ammesso a contributo, con annotazione su tutti gli ordini di bonifico e su tutti i documenti giustificativi di spesa del CUP di progetto.

Luogo di sottoscrizione _____ Data di sottoscrizione _____

Firma:_____

Si allega documento di riconoscimento in corso di validità.

SEZIONE SECONDA

Corte costituzionale

ORDINANZA 15 ottobre 2024 (depositata 8 novembre 2024), n. 178

Giudizio di legittimità costituzionale dell'art. 5 della L.R. n. 21/2023, n. 21 ("Colon al sicuro. Progetto di ricerca per la diagnosi precoce del tumore al colon attraverso l'esame del sangue").

ORDINANZA N. 178

ANNO 2024

REPUBBLICA ITALIANA

IN NOME DEL POPOLO ITALIANO

LA CORTE COSTITUZIONALE

composta da:

-	Augusto Antonio	BARBERA	Presidente
-	Giulio	PROSPERETTI	Giudice
-	Giovanni	AMOROSO	"
-	Francesco	VIGANÒ	"
-	Luca	ANTONINI	"
-	Stefano	PETITTI	"
-	Angelo	BUSCEMA	"
-	Emanuela	NAVARRETTA	"
-	Maria Rosaria	SAN GIORGIO	"
-	Filippo	PATRONI GRIFFI	"
-	Marco	D'ALBERTI	"
-	Giovanni	PITRUZZELLA	"
-	Antonella	SCIARRONE ALIBRANDI	"

ha pronunciato la seguente

ORDINANZA

nel giudizio di legittimità costituzionale dell'art. 5 della legge della Regione Puglia 31 luglio 2023, n. 21 (Colon al sicuro. Progetto di ricerca per la diagnosi precoce del tumore al colon attraverso l'esame del sangue), promosso dal Presidente del Consiglio dei ministri con ricorso notificato il 2 ottobre 2023, depositato in cancelleria il successivo 4 ottobre 2023, iscritto al n. 29 del registro ricorsi 2023 e pubblicato nella *Gazzetta Ufficiale* della Repubblica n. 42, prima serie speciale, dell'anno 2023.

Visto l'atto di costituzione della Regione Puglia;

udito nella camera di consiglio del 15 ottobre 2024 il Giudice relatore Giulio Prosperetti;

deliberato nella camera di consiglio del 15 ottobre 2024.

Ritenuto che con ricorso del 4 ottobre 2023 (reg. ric. n. 29 del 2023) il Presidente del Consiglio dei ministri, rappresentato e difeso dall'Avvocatura generale dello Stato, ha promosso questioni di legittimità costituzionale dell'art. 5 della legge della Regione

Puglia 31 luglio 2023, n. 21 (Colon al sicuro. Progetto di ricerca per la diagnosi precoce del tumore al colon attraverso l'esame del sangue), in riferimento agli artt. 81, terzo comma, e 117, terzo comma, della Costituzione, quest'ultimo per violazione dei principi fondamentali nella materia «coordinamento della finanza pubblica»;

che la citata legge reg. Puglia n. 21 del 2023, composta da cinque articoli, è volta alla realizzazione di un progetto di ricerca per la diagnosi precoce del tumore al colon attraverso l'esame del sangue;

che, in particolare, l'art. 5, rubricato «Norma finanziaria», prevede che: «[i] costi per la realizzazione del progetto di ricerca sono stimati in euro 396 mila, da suddividersi in due annualità, ed erogati all'Azienda sanitaria di riferimento del centro competente, previa rimodulazione della tabella L) della deliberazione della Giunta regionale 4 agosto 2021, n. 1346, oppure con deliberazione della Giunta regionale a stralcio e anticipazione sul riparto alle aziende sanitarie delle risorse per l'esercizio 2023, nell'ambito delle attività di progetto delegate, da adottare comunque entro sessanta giorni dalla data di entrata in vigore della presente legge»;

che, secondo il ricorrente, la predetta disposizione regionale presenta profili di illegittimità costituzionale «in relazione alla violazione del principio di armonizzazione dei bilanci pubblici e di coordinamento della finanza pubblica di cui all'articolo 117, terzo comma, della Costituzione, poiché, introducendo un ulteriore livello di assistenza sanitaria rispetto ai livelli essenziali delle prestazioni in materia sanitaria (LEA), e ponendolo a carico del Servizio sanitario regionale, si pone in violazione della disciplina relativa ai piani di rientro dal disavanzo finanziario in materia sanitaria, al quale la Regione Puglia è sottoposta, e del conseguente divieto di spese non obbligatorie»;

che la disposizione impugnata contrasterebbe con la normativa statale che definisce i livelli essenziali di assistenza (LEA);

che, in proposito, la difesa statale richiama innanzitutto l'art. 1, comma 7, del decreto legislativo 30 dicembre 1992, n. 502 (Riordino della disciplina in materia sanitaria, a norma dell'articolo 1 della legge 23 ottobre 1992, n. 421), secondo cui sono posti a carico del Servizio sanitario nazionale (SSN) «le tipologie di assistenza, i servizi e le prestazioni sanitarie che presentano, per specifiche condizioni cliniche o di rischio, evidenze scientifiche di un significativo beneficio in termini di salute, a livello individuale o collettivo, a fronte delle risorse impiegate», disponendo di seguito che sono «esclusi dai livelli di assistenza erogati a carico del Servizio sanitario nazionale le tipologie di assistenza, i servizi e le prestazioni sanitarie che: *a*) non rispondono a

necessità assistenziali tutelate in base ai principi ispiratori del Servizio sanitario nazionale di cui al comma 2; *b*) non soddisfano il principio dell'efficacia e dell'appropriatezza, ovvero la cui efficacia non è dimostrabile in base alle evidenze scientifiche disponibili o sono utilizzati per soggetti le cui condizioni cliniche non corrispondono alle indicazioni raccomandate; *c*) in presenza di altre forme di assistenza volte a soddisfare le medesime esigenze, non soddisfano il principio dell'economicità nell'impiego delle risorse, ovvero non garantiscono un uso efficiente delle risorse quanto a modalità di organizzazione ed erogazione dell'assistenza»;

che l'Avvocatura generale dello Stato rappresenta che la definizione e l'aggiornamento dei LEA di cui al richiamato art. 1, comma 7, del d.lgs. n. 502 del 1992, sono stati da ultimo operati dal d.P.C.m. 12 gennaio 2017 (Definizione e aggiornamento dei livelli essenziali di assistenza, di cui all'articolo 1, comma 7, del decreto legislativo 30 dicembre 1992, n. 502);

che il predetto d.P.C.m., all'Allegato 1, concernente il livello essenziale di assistenza denominato «Prevenzione Collettiva e Sanità Pubblica», contempla esclusivamente – nell'ambito dell'area di intervento Programma/Attività F8 «*Screening* oncologici definiti dall'Accordo Stato Regioni del 23 marzo 2005 e dal Piano nazionale della prevenzione 2014-2018» – lo «*Screening* del cancro del colon-retto: Raccomandazioni del Ministero della salute predisposte in attuazione dell'art. 2 *bis* della legge 138/2004 e del Piano nazionale della prevenzione 2014-2018»;

che le richiamate raccomandazioni ministeriali individuano, come test di *screening* di primo livello, la ricerca di sangue occulto nelle feci (SOF) e la rettosigmoidoscopia;

che, secondo il ricorrente, «[i]l progetto di ricerca per la diagnosi precoce del tumore al colon attraverso l'esame del sangue previsto dalla legge regionale in esame introduce, quindi e nella sostanza, un ulteriore livello di assistenza sanitaria che non rientra nel quadro normativo del d.P.C.M. 12 gennaio 2017 di definizione dei livelli essenziali di assistenza e, conseguentemente, non può essere garantito dal Servizio sanitario nazionale»;

che il ricorrente prosegue affermando che «[e]ventuali attività di *screening* ulteriori ed aggiuntive rispetto a quelle previste dall'ordinamento statale, quali quelle contemplate nel progetto di ricerca, andrebbero poste a carico del Sistema sanitario regionale» ma, poiché la Regione Puglia è sottoposta alla disciplina dei piani di rientro dal disavanzo, vincolanti ai sensi dell'art. 2, commi 80 e 95, della legge 23 dicembre 2009, n. 191, recante «Disposizioni per la formazione del bilancio annuale e pluriennale dello Stato

(legge finanziaria 2010)», e al divieto di spese non obbligatorie, ai sensi dell'art. 1, comma 174, della legge 30 dicembre 2004, n. 311, recante «Disposizioni per la formazione del bilancio annuale e pluriennale dello Stato (legge finanziaria 2005)», non può garantire livelli ulteriori di assistenza né con risorse afferenti alla quota indistinta del Fondo sanitario nazionale, né con risorse proprie, potendo realizzare «solo interventi volti al recupero del disavanzo sanitario nel rispetto e nei limiti dell'erogazione dei LEA obbligatori»;

che, in proposito, viene dal ricorrente richiamata la giurisprudenza costituzionale che «ha più volte ribadito la vincolatività dei piani di rientro dal disavanzo sanitario (*ex plurimis* sentenze n. 172 del 2018, n. 278 del 2014) e che i vincoli in materia di contenimento della spesa pubblica sanitaria costituiscono espressione di un principio fondamentale di coordinamento della finanza pubblica (sentenza n. 190 del 2022 nel richiamo a sentenza n. 161 del 2022)»;

che, sempre secondo il ricorrente, «[i]l progetto previsto dalla legge in esame non potrebbe essere finanziato nelle modalità indicate dal denunciato articolo 5 neppure come attività di ricerca» in quanto, essendo il finanziamento del Servizio sanitario regionale parametrato al fabbisogno derivante dall'erogazione dei LEA in condizioni di efficienza e appropriatezza, «i costi per la realizzazione del progetto di ricerca richiamati all'articolo 5 della legge regionale impugnata non potrebbero in alcun modo essere finanziati con il Fondo sanitario regionale»;

che, in proposito, l'Avvocatura generale dello Stato rileva che la normativa statale in tema di finanziamento dei progetti di ricerca nel settore sanitario «prevede una separazione delle risorse destinate ai LEA da quelle destinate alla ricerca, talché la quota di fabbisogno sanitario nazionale standard ripartita con delibere CIPESS non include risorse per finanziare attività di ricerca che dovranno trovare la relativa copertura in risorse a tal fine assegnate»;

che la difesa statale evidenzia che l'intervento legislativo regionale impugnato avviene, oltretutto, «in un momento nel quale, per l'anno 2023, si profila un importante disavanzo di gestione (-171,207 mln di euro – proiezione lineare a finire 2023 = -342,416 mln di euro)», con la conseguenza che «l'effettuazione di altre spese, in una condizione di risorse contingentate, pone anche il problema della congruità della copertura della spesa "necessaria" (art. 81, terzo comma, Cost.), posto che un impiego di risorse per prestazioni "non essenziali" verrebbe a ridurre corrispondentemente le risorse per quelle essenziali»;

che, in conclusione, secondo il ricorrente, la legge regionale in esame, nell'istituire il progetto di ricerca «Colon al sicuro» con l'assunzione a carico del bilancio regionale, ai sensi dell'impugnato art. 5 della legge reg. Puglia n. 21 del 2023, di oneri sanitari aggiuntivi rispetto a quelli obbligatori, si pone in contrasto, da un lato, con l'art. 117, terzo comma, Cost., nella materia «coordinamento della finanza pubblica», con riferimento agli impegni di rientro dal disavanzo sanitario assunti dalla Regione per il contenimento della spesa pubblica e al divieto di spese non obbligatorie (ai sensi dell'art. 1, comma 174, della legge n. 311 del 2004) e, dall'altro lato, «con l'articolo 81, terzo comma, della Costituzione sotto il profilo della congruità della copertura della spesa necessaria, posto che un impiego di risorse per prestazioni non essenziali verrebbe a ridurre corrispondentemente le risorse per quelle essenziali»;

che, con atto depositato il 2 novembre 2023, si è costituita in giudizio la Regione Puglia, deducendo l'inammissibilità e/o la non fondatezza delle questioni promosse dal ricorrente;

che, nelle more del giudizio, l'impugnato art. 5 della legge reg. Puglia n. 21 del 2023 è stato sostituito dall'art. 9, rubricato «Modifica all'articolo 5 della l.r. 21/2023», della legge della Regione Puglia 30 novembre 2023, n. 34 (Assestamento e variazione al bilancio di previsione per l'esercizio finanziario 2023 e pluriennale 2023-2025), in vigore dal 30 novembre 2023, nei seguenti termini: «1. Alle spese derivanti dalla presente legge regionale si provvede mediante l'assegnazione, nel bilancio autonomo regionale, nell'ambito della missione 13, programma 7, titolo 1, di una dotazione finanziaria per l'esercizio finanziario 2023, in termini di competenza e cassa, di euro 198 mila e, per l'esercizio finanziario 2024, in termini di competenza, di euro 198 mila»;

che l'Avvocatura generale dello Stato, con nota del 10 febbraio 2024, depositata il 12 febbraio successivo, ha chiesto il rinvio della trattazione del ricorso, fissata per l'udienza pubblica del 6 marzo 2024;

che nell'istanza si rappresentava che il Consiglio regionale della Puglia, avendo il ricorrente dedotto la inidoneità della disposizione sopravvenuta a superare le censure di illegittimità costituzionale, in quanto continuava a prevedere il finanziamento del progetto in questione nell'ambito della missione «tutela della salute» del bilancio regionale, aveva approvato una nuova disposizione modificativa dell'art. 5, secondo cui il predetto finanziamento veniva posto a carico della «missione 12, programma 2, titolo 1» del bilancio stesso;

che, pertanto, l'istanza di rinvio era motivata dalla necessità di attendere la promulgazione della nuova disposizione regionale e l'eventuale deliberazione di rinuncia all'impugnativa da parte del Presidente del Consiglio dei ministri, in esito all'intervenuta modifica della disposizione impugnata in termini satisfattivi;

che, con decreto presidenziale del 14 febbraio 2024, veniva disposto il rinvio a nuovo ruolo della trattazione del ricorso;

che la predetta ulteriore modifica dell'impugnato art. 5 della legge reg. Puglia n. 21 del 2023 veniva operata, quindi, dall'art. 2, rubricato «Modifica all'articolo 5 della l.r. 21/2023» della legge della Regione Puglia 16 febbraio 2024, n. 2, recante «Modifiche alla legge regionale 15 luglio 2014, n. 31 (Riordino dell'Istituto zooprofilattico sperimentale di Puglia e Basilicata (IZSPB), in attuazione del decreto legislativo 30 giugno 1993, n. 270, come modificato dal decreto legislativo 28 giugno 2012, n. 106) e disposizioni varie in materia sanitaria», nei seguenti termini: «1. Al comma 1 dell'articolo 5 della legge regionale 31 luglio 2023, n. 21 (Colon al sicuro. Progetto di ricerca per la diagnosi precoce del tumore al colon attraverso l'esame del sangue), come modificato dall'articolo 9 della legge regionale 30 novembre 2023, n. 34 (Assestamento e variazione al bilancio di previsione per l'esercizio finanziario 2023 e pluriennale 2023 - 2025), le parole: "missione 13, programma 7, titolo 1," sono sostituite dalle seguenti: "missione 12, programma 2, titolo 1,"»;

che il Presidente del Consiglio dei ministri, su conforme delibera del Consiglio dei ministri del 6 maggio 2024, ha rinunciato al ricorso con atto depositato il 10 maggio 2024, in quanto «[l]'intervenuta novella consente di ritenere superate le censure di illegittimità afferenti alla norma finanziaria oggetto dell'impugnativa e la Regione Puglia ha attestato che la norma impugnata non ha avuto *medio tempore* applicazione»;

che, su conforme deliberazione della Giunta regionale 28 maggio 2024, n. 673, la Regione Puglia, il 31 maggio successivo, ha depositato atto di accettazione della rinuncia al ricorso;

che, con decreto presidenziale del 29 maggio 2024, la discussione del giudizio è stata rinviata alla camera di consiglio del 15 ottobre 2024;

che, in prossimità della trattazione, la difesa regionale, in attuazione di quanto disposto sul punto nella citata deliberazione della Giunta regionale n. 673 del 2024, in data 17 settembre 2024 ha depositato «[d]ichiarazione di accettazione della rinuncia al ricorso».

Considerato che il Presidente del Consiglio dei ministri, su conforme delibera del Consiglio dei ministri del 6 maggio 2024, ha rinunciato al ricorso, con atto depositato il 10 maggio 2024;

che la rinuncia è stata accettata dalla Regione Puglia;

che, ai sensi dell'art. 25 delle Norme integrative per i giudizi davanti alla Corte costituzionale, nei giudizi di legittimità costituzionale in via principale la rinuncia al ricorso, accettata dalla parte costituita, determina l'estinzione del processo.

Visti l'art. 26, secondo comma, della legge 11 marzo 1953, n. 87, e gli artt. 24, comma 1, e 25 delle Norme integrative per i giudizi davanti alla Corte costituzionale.

PER QUESTI MOTIVI

LA CORTE COSTITUZIONALE

dichiara estinto il processo.

Così deciso in Roma, nella sede della Corte costituzionale, Palazzo della Consulta, il 15 ottobre 2024.

F.to:

Augusto Antonio BARBERA, Presidente

Giulio PROSPERETTI, Redattore

Roberto MILANA, Direttore della Cancelleria

Depositata in Cancelleria l'8 novembre 2024

Il Direttore della Cancelleria

F.to: Roberto MILANA

Atti di organi statali e comunitari

MINISTERO DELL'AMBIENTE E DELLA SICUREZZA ENERGETICA

Ordinanza 6 novembre 2024. "Rifacimento del metanodotto San Salvo - Biccari DN650 (26") DP75 bar e opere connesse" - Asservimento ed occupazione temporanea di aree in comune di VOLTURINO (FG), foglio 10 mappali 58, 71, 70, 85, 223 e 427 (ID 03 del p.p. allegato al DM 21 ottobre 2021) - Ordinanza di deposito.

Ministero dell'Ambiente e della Sicurezza Energetica

Dipartimento Energia
Direzione Generale Fonti Energetiche e Titoli Abilitativi

Il Dirigente

Visto l'articolo 42 della Costituzione nella parte in cui prevede che la proprietà privata può essere, nei casi indicati dalla legge, e salvo indennizzo, espropriata per motivi d'interesse generale;

Vista la legge 7 agosto 1990, n. 241, recante Nuove norme in materia di procedimento amministrativo e di diritto di accesso ai documenti amministrativi, e successive modifiche ed integrazioni;

Visto il decreto del Presidente della Repubblica 8 giugno 2001, n. 327, recante il Testo Unico delle disposizioni legislative e regolamentari in materia di espropriazione per pubblica utilità, e successive modifiche ed integrazioni (di seguito: Testo Unico);

Visto il decreto-legge 01 marzo 2021, n. 22, pubblicato nella Gazzetta Ufficiale n. 51 del 01 marzo 2021, recante disposizioni urgenti in materia di riordino delle attribuzioni dei Ministeri, convertito, con modificazioni, in legge n. 55 del 22 aprile 2021, pubblicata nella Gazzetta Ufficiale n. 102 del 29 aprile 2021;

Visto il decreto del Presidente del Consiglio dei ministri 29 luglio 2021, n. 128, pubblicato nella Gazzetta Ufficiale n. 228 del 23 settembre 2021, recante "Regolamento di organizzazione del Ministero della transizione ecologica";

Visto il decreto-legge 11 novembre 2022, n. 173, pubblicato nella Gazzetta Ufficiale n. 264 del 11 novembre 2022, recante disposizioni urgenti in materia di riordino delle attribuzioni dei Ministeri convertito, con modificazioni, in legge n. 204 del 16 dicembre 2022, pubblicata nella Gazzetta Ufficiale n. 3 del 04 gennaio 2023;

Visto il decreto del presidente del Consiglio dei Ministri 30 ottobre 2023, n. 180, pubblicato nella Gazzetta Ufficiale n. 286 del 07 dicembre 2023, recante "Regolamento concernente modifiche al regolamento di organizzazione del Ministero della transizione Ecologica di cui al decreto del Presidente del Consiglio dei Ministri 29 luglio 2021, n. 128;

VISTO il decreto del Ministero della transizione ecologica 18 ottobre 2021 con il quale sono stati disposti a favore della società SNAM RETE GAS S.p.A., codice fiscale e partita IVA n. 10238291008, con sede legale in Piazza Santa Barbara, n. 7, l'asservimento e l'occupazione temporanea di aree di terreni ubicate nel comune di Volturino (FG) interessate dalla realizzazione del gasdotto "Rifacimento del metanodotto San Salvo - Biccari DN 650 (26") DP 75 bar e opere connesse", meglio evidenziate nel piano particellare allegato al decreto stesso;

CONSIDERATO che con il citato decreto sono stati stabiliti gli importi delle indennità provvisorie per la costituzione di servitù di metanodotto, l'occupazione temporanea e i danni derivanti dalle operazioni di messa in opera dell'infrastruttura;

Visto il decreto ministeriale 18 ottobre 2021 che ha stabilito un'indennità provvisoria di asservimento e occupazione pari ad euro 9.914,00 (novemilanovecentoquattordici/00) non ritenuta congrua dai

sigg. ri D'Antini Pasquale (unico proprietario) e Palumbo Maria Carmela (usufruttuaria) e che hanno attivato la procedura ai sensi dell'art.21 designando il tecnico di fiducia e che tale importo non è stato depositato;

TENUTO CONTO della relazione di stima del Collegio dei tecnici costituito ai sensi dell'articolo 21 del Testo Unico del 6 luglio 2022 che ha determinato una indennità definitiva pari a euro **39.172,67 (trentanovemilacentosettantadue/67);**

VISTO il provvedimento del 15 settembre 2022, perfezionatosi soltanto in data 25/07/2024, con il quale è stato disposto il deposito delle indennità definitive pari a complessivi euro 39.172,67 (trentanovemilacentosettantadue/67) conseguenti alla determinazione delle indennità definitive del collegio tecnico costituito ai sensi dell'art. 21 del Testo Unico Espropri) presso la competente Ragioneria Territoriale dello Stato - Servizio depositi amministrativi e che lo stesso è stata pubblicato sul BURP del 27 ottobre 2022, n. 116;

CONSIDERATO che la SNAM RETE GAS S.p.A ha presentato ricorso ai sensi dell'articolo 54 del Testo Unico;

VISTA l'ordinanza della Corte di Appello di Bari, Prima Sezione Civile per la causa civile iscritta. al R.G. n. 1280/2022 del 19 dicembre 2023, che stabilisce l'importo da liquidare al sig. D'Antini Pasquale in complessivi euro **36.963,37 (trentaseimilanovecentosessantatre/37) oltre interessi dal 18 /10/2021 (calcolati di euro detratto quanto già versato fino al soddisfo)** e che ordina alla Snam Rete Gas Spa di versare detta somma presso la Cassa DD PP a disposizione del proprietario detratto quanto eventualmente già versato e con gli interessi legali sulla rimanenza dalla data dell'asservimento all'effettivo versamento;

VISTA la sottoindicata comunicazione di avvenuta costituzione di deposito definitivo presso la Ragioneria Territoriale dello Stato di BARI - deposito Nr. nazionale 1399546 e Nr. provinciale 172068 costituito in data 25/07/2024 dell'importo di euro 39.172,67 (trentanovemilacentosettantadue/67) per indennità di asservimento e occupazione in esecuzione del decreto ministeriale 18 ottobre 2021 per l'immobile censito al CT del Comune di Volturino (FG) al foglio 10 mappali 58, 71, 70, 85, 223 e 427;

VISTA l'istanza ENGCOS/SUD/1042/GIA del 23 ottobre 2024, acquisita al protocollo n. 194304 del 24 ottobre 2024 con cui si chiede di disporre il deposito di euro **625,74 (seicentoventicinque/74) quale differenza** tra le indennità definitive di complessivi € 39.798,41 (di cui € 36.038,13 per indennità di asservimento definitivo compresi interessi legali dal 18/10/2024 al 25/07/2024 ed € 3.760,28 per occupazione temporanea e danni, compresivi interessi legali dal 18/10/2021 al 25/07/2024) e quelle già versate dalla Snam Rete Gas Spa di € 39.172,67.

Ritenuto opportuno provvedere alla custodia di tali importi

ORDINA

alla SNAM RETE GAS S.p.A., beneficiaria delle azioni ablative conseguenti al decreto ministeriale 18 ottobre 2021 per il comune di **Volturino** (FG), il deposito presso la competente Ragioneria Territoriale dello Stato Servizio depositi amministrativi di **euro 625,74 (seicentoventicinque/74)** quale differenza tra l'importo già depositato dalla Snam Rete Gas SPA e quanto stabilito dalla Corte d'appello di Bari in ordine alle indennità definitive maggiorate degli interessi legali in favore di:
Pasquale D'Antini cf. (omissis) (unico proprietario) e Maria Carmela Palumbo c.f. (omissis) (usufruttuaria).

1. di depositare senza indugio, presso la competente Ragioneria Territoriale del Ministero dell'economia e delle finanze - Servizio depositi amministrativi, i seguenti importi stabiliti a favore della Ditta indicata nella posizione n. 3 del piano particellare allegato al decreto ministeriale, e precisamente:
2. di curare immediatamente la pubblicazione della presente ordinanza, per estratto, nella Gazzetta Ufficiale della Repubblica o nel Bollettino Ufficiale della Regione, ai sensi dell'articolo 26, comma 7, del Testo Unico;
3. di trasmettere la documentazione inerente agli adempimenti di cui ai punti 1 e 2:
    a) ad ogni componente della Ditta interessata;

b) ai terzi che risultino titolari di un diritto sull'immobile;
c) alla Ex Divisione IV Infrastrutture Energetiche

IL DIRIGENTE
(AVV. MARIA ROSARIA MESIANO)

Atti degli Enti locali e degli enti pubblici e privati

FONDAZIONE APULIA FILM COMMISSION - DETERMINAZIONE DEL DIRETTORE GENERALE 11 novembre 2024, n. 3069/24/U

Avviso pubblico Apulia Film Fund - Approvazione degli esiti della valutazione della Commissione tecnica di Valutazione.

Il Direttore Generale della Fondazione Apulia Film Commission (su delibera del CdA dell'8 marzo 2023), dott. Antonio Parente

Premesso che:

- la Fondazione Apulia Film Commission, istituita con L.R. n. 6/2004, nell'ambito dei propri obiettivi istituzionali mira a promuovere e valorizzare il patrimonio artistico e ambientale, la memoria storica e le tradizioni delle comunità della Puglia, le risorse professionali e tecniche attive sul territorio regionale, creando le condizioni per attrarre in Puglia le produzioni cinematografiche, televisive, audiovisive e pubblicitarie italiane ed estere, oltre che promuovere in Puglia iniziative nel settore della produzione cinematografica e televisiva, anche digitale;
- la Fondazione AFC, in linea con la propria mission, al fine di rafforzare il settore audiovisivo e la rete di stakeholder e operatori pugliesi operanti nel settore, mira a accrescere l'attrattività del territorio pugliese quale set di produzioni audiovisive, valorizzando la bellezza e la varietà della Puglia dal punto di vista del patrimonio storico, artistico e paesaggistico, da intendersi nel senso più ampio di "ambiente visibile", in cui rientrano a pieno titolo tutti gli aspetti relativi al rapporto tra uomo e natura;
- con Deliberazione di Giunta Regionale n. 1667 del 27/11/2023, la Regione Puglia ha provveduto, tra l'altro, ad individuare la Fondazione Apulia Film Commission quale Organismo Intermedio a valere sull'azione 1.11 del PR Puglia FESR FSE+ 2021- 2027, per l'implementazione della nuova misura di aiuti a sostegno della produzione cinematografica e audiovisiva, del valore di € 5.000.000,00 a valere sulle risorse della sub azione 1.9.1 del POR Puglia FESR 2021-2027 "Interventi di ampliamento e consolidamento del sistema imprenditoriale delle PMI";
- con medesima DGR si è provveduto ad approvare lo schema di Convezione tra la Regione Puglia e la Fondazione Apulia Film Commission, autorizzando l'Autorità di Gestione ad apportare allo stesso, se necessario, eventuali modifiche di carattere non sostanziale;
- in applicazione della DGR N. 1667 del 27/11/2023, con determinazione Prot. N. 3327/23/U del 22/12/2023 il Direttore Generale dott. Antonio Parente ha adottato l'Avviso Pubblico Apulia Film Fund, con dotazione complessiva disponibile pari a € 5.000.000, redatto ai sensi della normativa comunitaria, nazionale e regionale recante disposizioni in materia di aiuti, con particolare riferimento al settore audiovisivo (Regolamento UE n. 651/2014 e successive modificazioni, Regolamento UE n. 1060/2021, Regolamento UE n. 1315/2023, Regolamento UE n. 1084/2017, Comunicazione della Commissione Europea pubblicata in Gazzetta Ufficiale dell'Unione Europea C332/1 del 15 novembre 2013, Legge n. 220 del 14 novembre 2016 "Disciplina del cinema e dell'audiovisivo" e s.m.i., Decreto del Presidente della Repubblica n. 22 del 5 febbraio 2018, Decreto Legislativo n. 33 del 14 marzo 2013 e n. 97 del 25 maggio 2016, Legge Regionale n. 28 del 26 ottobre 2006, Legge Regionale n. 15 del 20 giugno 2008 e Regolamento Regione Puglia n. 20/2009, Regolamento Regione Puglia n. 6 del 26 febbraio 2015, Deliberazione della Giunta Regionale n. 1000 del 7 luglio 2016, Deliberazione della Giunta Regionale n. 582 del 26 aprile 2016, Deliberazione della Giunta Regionale n. 977 del 20 giugno 2017, Deliberazione della Giunta Regionale n. 1422 del 14 settembre 2017);
- l'Avviso pubblico "Apulia Film Fund", ed i relativi allegati, sono stati pubblicati sul Bollettino Ufficiale della Regione Puglia N. 113 del 28/12/2023.

Considerato che:

- dal 29/01/2024 al 28/02/2024 sono pervenute complessivamente 112 istanze di finanziamento a valere sull'Avviso pubblico "Apulia Film Fund 2024", così come elencate nel documento "AFF2024_Elenco Istanze" pubblicato sul sito della Fondazione AFC nella pagina dedicata all'Avviso pubblico "Apulia Film Fund" in data 04 marzo 2024;
- con determinazione del Direttore Generale della Fondazione AFC prot. n. 1134/24/U del 23 aprile 2024, si è dato avvio all'iter di istruttoria di ammissibilità formale, ai sensi dell'art.14 par. 2 dell'Avviso pubblico "Apulia Film Fund", per le istanze di finanziamento pervenute dal 29/01/2024 al 28/02/2024;
- con determinazione del Direttore Generale della Fondazione AFC prot. n. 1702/24/U del 27/06/2024 e successiva rettifica prot. N. 1749/24/E del 02/07/24, si è proceduto alla approvazione dell'istruttoria di ammissibilità formale delle istanze pervenute e all'avvio dell'iter di istruttoria di ammissibilità sostanziale e di valutazione di merito dei progetti candidati, ai sensi dell'art. 14 par. 5 dell'Avviso pubblico "Apulia Film Fund;
- con determinazione del Direttore Generale della Fondazione AFC prot. n. 1790/24/U del 05/07/2024, è stata nominata la Commissione tecnica di valutazione per lo svolgimento dell'istruttoria di ammissibilità sostanziale e di valutazione di merito delle istanze pervenute;
- il par. 12 dell'art. 14 dell'Avviso prevede che "*gli esiti della valutazione della Commissione Tecnica saranno recepiti con apposito atto del Direttore Generale e pubblicati sul BURP, sul sito internet istituzionale della Fondazione nella apposita sezione, e comprende la lista dei progetti finanziati, dei progetti ammessi e non finanziati, in base al totale del punteggio conseguito, nonché di quelli esclusi con le relative motivazioni*";
- il par. 13 dell'art. 14 dell'Avviso prevede che "*entro e non oltre 20 giorni solari dalla pubblicazione sul BURP, le imprese interessate potranno presentare osservazioni e motivate opposizioni adeguatamente documentate al Responsabile del procedimento, a mezzo PEC all'indirizzo funding@pec.apuliafilmcommission.it. Se il termine scade in un giorno festivo, questo è automaticamente posticipato al primo giorno utile lavorativo successivo*".

Considerato altresì che:
- con Deliberazione di Giunta Regionale n. 1325 del 26/09/2024, la Regione Puglia ha approvato l'addendum alla Convenzione tra Regione Puglia e Fondazione Apulia Film Commission sottoscritto tra le parti in data 22/1/2024, autorizzando l'Autorità di Gestione alla sottoscrizione e ad apportare all'addendum medesimo, se necessario, eventuali modifiche di carattere non sostanziale. Nella medesima deliberazione, la Regione Puglia ha inoltre deliberato di assegnare alla Fondazione Apulia Film Commission, risorse pari ad € 8.299.248,21 a valere sulla Sub Azione 1.9.1 Interventi di ampliamento e consolidamento del sistema imprenditoriale delle PMI –FESR del POR Puglia 2021-2027 per l'incremento della dotazione dell'Avviso Pubblico "Apulia Film Fund" quale misura di aiuti a sostegno della produzione cinematografica e audiovisiva, denominata Apulia Film Fund;
- l'Avviso pubblico "Apulia Film Fund 2024" ha quindi una dotazione complessiva disponibile pari a €13.299.248,21.

Ritenuto:
- ai sensi dell'art. 14 par. 12 dell'Avviso, di procedere all'approvazione degli esiti della valutazione della Commissione tecnica e alla pubblicazione dell'elenco dei progetti finanziati e non finanziati, in base al totale del punteggio conseguito, nonché di quelli esclusi, con le relative motivazioni, e di quelli ritirati.

Accertato che:
- la Commissione tecnica, ad esito delle valutazioni condotte ai sensi dell'art. 14 parr. 9, 10 e 11 dell'Avviso, in data 11/11/2024 ha trasmesso agli uffici la documentazione prescritta dall'art. 14 par. 12 dell'Avviso.

Per tutto quanto premesso e considerato, che costituisce parte integrante della presente determinazione,

DETERMINA

1. di prendere atto degli esiti della valutazione della Commissione tecnica di valutazione, definiti nel

successivo elenco (allegato A), così come allegato al presente provvedimento per farne parte integrante e sostanziale;

2. di dare atto che, ai sensi dell'art. 14 par. 13 dell'Avviso, entro e non oltre 20 giorni solari dalla pubblicazione sul BURP, le imprese interessate potranno presentare osservazioni e motivate opposizioni adeguatamente documentate al Responsabile del procedimento, a mezzo PEC all'indirizzo funding@pec.apuliafilmcommission.it;
3. di provvedere all'espletamento delle istruttorie consequenziali all'adozione del presente provvedimento e all'adozione degli atti previsti dall'art.14 dell'Avviso;
4. di pubblicare il presente atto sul BURP e nel sito internet istituzionale della Fondazione AFC, nella pagina dedicata all'Avviso pubblico "Apulia Film Fund 2024".

Fondazione Apulia Film Commission
Il Direttore Generale

Dott. Antonio Parente

APULIA FILM COMMISSION
PUGLIA, SCENES TO EXPLORE

Fondazione Apulia Film Commission
PI 06631230726 CF 93332290720
+39.080.9731300 - email@apuliafilmcommission.it
www.apuliafilmcommission.it

ALLEGATO A

Avviso pubblico "Apulia Film Fund 2024" - Elenco dei progetti finanziati, dei progetti non finanziati in base al totale del punteggio conseguito, dei progetti esclusi e dei progetti ritirati – istanze dalla n. 1 alla n. 112

N. D.	Impresa istante	Titolo progetto	Categoria	Criterio A	Criterio B	Criterio C	Criterio D	Criterio E	Totale	Importo finanziabile	Motivazioni
31	INTERGEA SRL	**GO GO AROUND ITALY - seconda stagione**	D	34,20	3,31	30,45	8,00	4,00	**79,96**	**500.000,00 €**	
62	FANDANGO SPA	**Trulli Tales - Terza Stagione**	D	34,20	5,00	31,56	6,00	3,00	**79,76**	**500.000,00 €**	
57	HGV ITALIA SRL	**Migliori amiche**	C	33,20	5,00	31,27	7,00	3,00	**79,47**	**120.000,00 €**	
24	Congedo Culturarte srl	**Pipo, Pepa & Pop - seconda stagione**	D	35,70	3,67	29,54	6,00	3,00	**77,91**	**500.000,00 €**	
67	Talia Film Srl	**Titoli di Coda**	E	30,90	3,12	32,53	6,00	5,00	**77,55**	**40.000,00 €**	
45	BRONX FILM SRL	**ALMA DANNATA**	A	34,70	5,00	25,78	8,00	4,00	**77,48**	**304.178,00 €**	
66	Altara Films Srl	**Queste cose non avvennero mai ma sono sempre**	C	34,20	5,00	28,26	8,00	2,00	**77,46**	**40.020,00 €**	
72	Gogoframes srl	**SILOS**	E	34,80	5,00	26,37	7,00	4,00	**77,17**	**18.756,00 €**	
2	MOVIMENTO FILM SRL	**CATTIVA STRADA**	A	32,30	2,51	29,92	8,00	4,00	**76,73**	**320.000,00 €**	
76	Lume Srl	**NIENTE È COME TE**	A	35,30	5,00	25,35	8,00	3,00	**76,65**	**320.000,00 €**	

APULIA FILM COMMISSION
PUGLIA, SCENES TO EXPLORE

Fondazione Apulia Film Commission
PI 06631230726 CF 93332290720
+39.080.9731300 - email@apuliafilmcommission.it
www.apuliafilmcommission.it

60	Talia Film Srl	**QUERESA**	E	29,40	5,00	31,20	6,00	4,00	**75,60**	**40.000,00 €**	
71	EPICA FILM SRL	**Quello che ancora riesco ad afferrare**	E	29,90	5,00	28,96	5,00	5,00	**73,86**	**16.676,40 €**	
101	Kraken Srl	**IL PONTE È VIVO**	C	28,90	5,00	29,76	6,00	4,00	**73,66**	**120.000,00 €**	
106	The Factory srl	**Rilancio**	E	28,90	5,00	29,57	6,00	4,00	**73,47**	**40.000,00 €**	
73	IDEACINEMA SRL	**BECCO DI RAME**	D	33,60	5,00	24,43	8,00	2,00	**73,03**	**420.000,00 €**	
58	Hyperreality Srl	**LACREME MERIDIONALI**	A	32,80	0,68	27,34	8,00	4,00	**72,82**	**320.000,00 €**	
83	L'ORA SESTA PRODUZIONI SRL	**LA COPERTA**	E	28,40	3,84	30,76	6,00	3,00	**72,00**	**40.000,00 €**	
7	DRAKA PRODUCTION SRL	**VIVREMO NELLE PARETI**	E	34,00	5,00	20,09	7,00	5,00	**71,09**	**40.000,00 €**	
56	SEMINAL FILM SRL	**LACAPAPPOST'**	A	31,70	1,38	28,02	6,00	3,00	**70,10**	**320.000,00 €**	
19	The Piranesi Experience Srl	**DREAMCATCHERS**	A	35,70	4,34	16,65	10,00	3,00	**69,69**	**295.020,30 €**	
94	Pharos Film Company Srl	**Orchestra Plurale**	C	28,90	3,27	30,35	6,00	1,00	**69,52**	**108.768,00 €**	
47	TAPELESSFILM SERVICE SRL	**THE GUARDIAN**	E	32,80	5,00	26,19	0,00	5,00	**68,99**	**40.000,00 €**	
97	MAD Entertainment Spa	**Sono ancora vivo**	D	37,60	5,00	14,36	10,00	2,00	**68,96**	**498.000,00 €**	
80	DISPARTE SRL	**CARO MONDO CRUDELE**	A	32,40	0,89	25,58	8,00	2,00	**68,87**	**315.900,00 €**	

APULIA FILM COMMISSION
PUGLIA, SCENES TO EXPLORE

Fondazione Apulia Film Commission
PI 06631230726 CF 93332290720
+39.080.9731300 - email@apuliafilmcommission.it
www.apuliafilmcommission.it

75	Dinamo Film Srl	**LA ROMANINA**	A	33,70	0,00	26,93	6,00	2,00	**68,63**	**320.000,00 €**	
13	BEAGLE MEDIA SRL	**Il Paese**	A	35,70	0,73	19,41	8,00	4,00	**67,84**	**320.000,00 €**	
33	PHAROS FILM COMPANY SRL	**Le foglie si seccarono**	C	34,20	2,86	22,69	6,00	2,00	**67,75**	**120.000,00 €**	
92	Quasar Productions Srl	**Un compleanno da Oscar - Amarcord 50**	C	29,80	5,00	24,95	7,00	1,00	**67,75**	**60.960,00 €**	
39	Fluid Produzioni srl	**ABBRACCIANTI**	E	37,70	5,00	23,44	0,00	1,00	**67,14**	**40.000,00 €**	
21	Intervallo Film Cooperativa Impresa sociale	**Fantasia**	E	33,20	4,34	18,12	8,40	3,00	**67,06**	**25.443,00 €**	
34	WEST 46TH FILMS SRL	**ALBY L'ULTIMO ULIVO**	E	28,00	5,00	23,63	8,00	2,00	**66,63**	**31.255,56 €**	
65	PROPAGANDA ITALIA SRL	**L'ESTRANEA**	A	38,10	5,00	10,55	8,00	4,00	**65,65**	**320.000,00 €**	
12	KRAKEN SRL	**Nanù**	A	33,30	3,19	16,72	8,00	4,00	**65,21**	**320.000,00 €**	
30	ALIANTE SRL	**Rokia nel deserto**	D	38,00	3,42	14,20	6,00	3,00	**64,62**	**500.000,00 €**	
10	DRAKA PRODUCTION SRL	**EIEN**	A	30,90	5,00	15,28	8,00	5,00	**64,18**	**320.000,00 €**	
63	YELLOW SRL	**Santo Patrono**	E	30,10	5,00	19,80	5,00	4,00	**63,90**	**37.228,80 €**	
44	AUDIOIMAGE SRL	**IL TUFFATORE**	A	34,20	2,81	16,84	8,00	2,00	**63,85**	**189.675,55 €**	
91	Lime Film Srl	**SLEEPING BEAUTY**	E	32,80	5,00	15,01	7,00	4,00	**63,81**	**40.000,00 €**	

Fondazione Apulia Film Commission
PI 06631230726 CF 93332290720
+39.080.9731300 - email@apuliafilmcommission.it
www.apuliafilmcommission.it

6	Scirocco cinematografica sas di Marcello Di Noto	**Pazzo & Bella**	A	30,20	5,00	17,30	8,00	3,00	**63,50**	**320.000,00 €**	
18	Naffintusi Srl	**Lascia che le fiamme brucino**	A	33,90	0,00	17,13	8,00	4,00	**63,03**	**320.000,00 €**	
26	LA SARRAZ PICTURES SRL	**Terremoto**	E	35,60	5,00	11,38	10,00	1,00	**62,98**	**18.000,00 €**	
29	MINERVA PICTURES GROUP SRL	**LINO D'ITALIA**	C	33,70	5,00	12,15	9,00	3,00	**62,85**	**75.561,00 €**	
98	Interlinea Srl	**Appia - strada N #1**	C	32,40	5,00	22,39	0,00	3,00	**62,79**	**120.000,00 €**	
9	OZ Film Srl	**LA MERAVIGLIA DEL MONDO**	A	34,20	0,00	17,47	8,00	3,00	**62,67**	**320.000,00 €**	
86	Fantasmagorie Studio Srl	**Sopra Ogni Cosa**	E	32,60	3,24	17,67	7,00	2,00	**62,51**	**40.000,00 €**	
77	COMBO SOC. COOPERATIVA	**STO BENE COSÌ**	E	28,00	5,00	18,38	7,00	4,00	**62,38**	**17.340,00 €**	
35	BRANDOS FILM SRL	**UNDER THE STARS**	A	31,30	0,00	22,92	6,00	2,00	**62,22**	**320.000,00 €**	
41	CITRULLO INTERNATIONAL SRL	**NOTTURNO SALENTINO**	A	35,70	1,98	14,28	8,00	2,00	**61,96**	**320.000,00 €**	
102	IBC Movie Srl	**LE STELLE PIU' BELLE**	D	31,60	5,00	13,68	8,00	3,00	**61,28**	**352.857,60 €**	
69	Dinamo Film Srl	**The Betrayers**	A	28,90	0,00	25,13	6,00	1,00	**61,03**	**320.000,00 €**	
11	Mr. ARKADIN SRL	**GARGANO, LA VIA DEI PELLEGRINI**	C	29,40	4,66	16,67	7,00	3,00	**60,73**	**111.300,00 €**	
70	Bartlebyfilm Srl	**I CASI DELL'AVVOCATO GUERRIERI**	B	33,70	5,00	13,00	6,00	3,00	**60,70**	**450.000,00 €**	

APULIA FILM COMMISSION
PUGLIA, SCENES TO EXPLORE

Fondazione Apulia Film Commission
PI 06631230726 CF 93332290720
+39.080.9731300 - email@apuliafilmcommission.it
www.apuliafilmcommission.it

3	CAMFILM SRL	**IL PATRIARCA 2**	B	35,40	5,00	12,26	6,00	2,00	**60,66**	**450.000,00 €**	
52	ALTRE STORIE SRL	**"Bari Crime, la voce della strada racconta i luoghi della mafia" già "Taxi Drive"**	C	30,30	5,00	15,35	7,00	3,00	**60,65**	**120.000,00 €**	
37	Capetown srl	**ANTIDOTUM (gia' "LIBERAMI DEL MALE")**	C	31,20	5,00	15,33	6,00	3,00	**60,53**	**40.000,00 €**	
55	INDACO SRL	**Volevo la Mia Oasi**	C	30,20	5,00	16,26	6,00	3,00	**60,46**	**50.280,00 €**	
20	OZ Film Srl	**E SOFFIERO' E SBUFFERO' E BUTTERO' GIU' LA TUA CASA**	E	31,10	5,00	19,31	0,00	5,00	**60,41**	**40.000,00 €**	
7	MAC Film Srl	**GLI INTRUSI**	A	28,60	2,85	16,91	8,00	4,00	**60,35**	**227.872,92 €**	
16	Clemart Srl	**Il Commissario Ricciardi 3**	B	36,00	5,00	11,28	6,00	2,00	**60,28**	**281.953,35 €**	
78	SANTA PONSA FILM SRL	**DELOVERY**	E	32,80	5,00	17,48	2,00	3,00	**60,28**	**40.000,00 €**	
82	I DIAVOLI SRL	**NINO**	C	38,10	0,00	11,14	9,00	2,00	**60,24**	**120.000,00 €**	
88	Redibis Film Srl	**Otter**	A	32,50	3,64	14,00	8,00	2,00	**60,14**	**137.732,70 €**	
64	LOUIS NERO FILM SRL	**ORA QUI**	A	31,80	5,00	13,31	8,00	2,00	**60,11**	**299.417,22 €**	
100	Dado Film Srl	**TAKE THE MONEY AND RUN**	B	30,80	0,00	21,27	6,00	2,00	**60,07**	**450.000,00 €**	
1	ORISA PRODUZIONI SRL	**THE SECRET TALKER**	A	35,20	5,00	8,66	8,00	2,00	**58,86**		Punteggio complessivo inferiore a 60

APULIA FILM COMMISSION
PUGLIA, SCENES TO EXPLORE

Fondazione Apulia Film Commission
PI 06631230726 CF 93332290720
+39.080.9731300 - email@apuliafilmcommission.it
www.apuliafilmcommission.it

38	COLIBRI FILM SRL	**UN RITORNO**	E	30,00	4,28	15,81	5,00	3,00	**58,09**		Punteggio complessivo inferiore a 60
68	Rio Film Srl	**IL CONCERTO**	E	27,30	5,00	19,08	0,00	5,00	**56,38**		Punteggio complessivo inferiore a 60
46	AL ONE SRL	**FOREST**	D	29,60	5,00	10,88	8,00	2,00	**55,48**		Punteggio complessivo inferiore a 60
85	AL ONE SRL	**AFTERBIRTH**	A	28,30	5,00	11,02	8,00	3,00	**55,32**		Punteggio complessivo inferiore a 60
108	Polis srl	**Diario di viaggio di Gerard Depardieu. Incontri insoliti in Italia e Albania**	C	28,00	5,00	12,16	7,00	3,00	**55,16**		Punteggio complessivo inferiore a 60
5	REVOK SRL	**Il cavaliere della strada**	A	30,20	0,00	13,85	8,00	3,00	**55,05**		Punteggio complessivo inferiore a 60
36	SATTVA FILMS production and school srl	**LA PRINCIPESSA DELLE ACQUE**	D	29,20	2,63	13,78	6,00	3,00	**54,61**		Punteggio complessivo inferiore a 60
27	RODAGGIO SRL	**A luci spente**	C	27,70	0,00	14,41	8,00	4,00	**54,11**		Punteggio complessivo inferiore a 60
22	Intervallo Film Cooperativa Impresa sociale	**L'ultimo Panda**	E	34,40	5,00	13,63	0,00	1,00	**54,03**		Punteggio complessivo inferiore a 60
61	Immagine Corporation Production Srl	**Respiro di Libertà**	A	28,30	4,52	10,93	8,00	1,00	**52,75**		Punteggio complessivo inferiore a 60
53	WALK OF FRAME SRL	**FLY**	E	27,80	4,81	15,88	0,00	4,00	**52,49**		Punteggio complessivo inferiore a 60
32	Flora's Room Srl	**Chitu**	E	33,20	1,36	13,79	0,00	4,00	**52,36**		Punteggio complessivo inferiore a 60
111	IK Media S.r.l.	**UNA FAMIGLIA**	E	27,00	5,00	14,85	0,00	5,00	**51,85**		Punteggio complessivo inferiore a 60
48	BLACK SHEEP SRLS	**Le Origini**	C	30,20	0,00	17,99	0,00	3,00	**51,19**		Punteggio complessivo inferiore a 60

APULIA FILM COMMISSION
PUGLIA, SCENES TO EXPLORE

Fondazione Apulia Film Commission
PI 06631230726 CF 93332290720
+39.080.9731300 - email@apuliafilmcommission.it
www.apuliafilmcommission.it

23	Pine Film Production by Tecno Building Srl	**Il respiro che resta**	E	27,70	0,00	16,48	0,00	3,00	**47,18**		Punteggio complessivo inferiore a 60
25	MDE FILMS SRL	**Storia di un pittore**	C	28,10	5,00	10,34	0,00	1,00	**44,44**		Punteggio complessivo inferiore a 60
15	FARGO ENTERTAINMENT SRL	**Wine On Tour, Puglia**	C	26,00	-	-	-	-	**26,00**		Punteggio inferiore a 27 nel criterio A
42	7TH ART INTERNATIONAL AGENCY SRL	**VACANZE A JAPIGIA**	C	26,00	-	-	-	-	**26,00**		Punteggio inferiore a 27 nel criterio A
95	Inthelfilm Srl	**LA FRAGILITA' DEL BUIO**	E	26,00	-	-	-	-	**26,00**		Punteggio inferiore a 27 nel criterio A
51	MAP TO THE STARS SRL	**MANFREDI ORTUS SOLIS**	A	25,80	-	-	-	-	**25,80**		Punteggio inferiore a 27 nel criterio A
109	Mez Srl	**TUTTI AL CINEMA**	C	24,40	-	-	-	-	**24,40**		Punteggio inferiore a 27 nel criterio A
4	VENTITRE SRL	**DIMENTICARE GISELLE**	A	24,00	-	-	-	-	**24,00**		Punteggio inferiore a 27 nel criterio A
81	ITACA FILM SRL	**DANZA IN PUGLIA**	C	23,50	-	-	-	-	**23,50**		Punteggio inferiore a 27 nel criterio A
28	ABBO PRODUCTION SRL	**NOSTRO PADRE**	E	23,00	-	-	-	-	**23,00**		Punteggio inferiore a 27 nel criterio A
43	TELEAUT PRODUZIONE SRL	**MUNNO CANE**	E	20,00	-	-	-	-	**20,00**		Punteggio inferiore a 27 nel criterio A
40	TIME MULTIMEDIA s.r.l.	**LA SEDIA DI LULU'**	A	-	-	-	-	-	**-**	**ESCLUSO**	Ai sensi dell'art. 7 par. 7.1
89	QUALITYFILM SRL	**CORPI MORSI**	C	-	-	-	-	-	**-**	**ESCLUSO**	Ai sensi dell'art. 7 par. 9.1
99	Maxima Film Srl	**QUASI ONESTI**	A	-	-	-	-	-	**-**	**ESCLUSO**	Ai sensi dell'art. 7 par. 7.1

APULIA FILM COMMISSION
PUGLIA, SCENES TO EXPLORE

Fondazione Apulia Film Commission
PI 06631230726 CF 93332290720
+39.080.9731300 - email@apuliafilmcommission.it
www.apuliafilmcommission.it

103	Michelangelo Film Srl	**MIRAGGI**	A	-	-	-	-	-	**-**	**ESCLUSO**	Ai sensi dell'art. 7 par. 7.1
50	MOSAICON FILM SRL	**LACERAZIONI**	E	-	-	-	-	-	**-**	**RITIRATO**	Progetto ritirato con comunicazione pec del 11/11/2024 prot. n. ----/24/E
96	Sly Production Srl	**SOTTANE E LATIFONDO**	A	-	-	-	-	-	**-**	**RITIRATO**	Progetto ritirato con comunicazione pec del 7/11/2024 prot. n. 3056/24/E

ARPAL PUGLIA - DETERMINAZIONE DEL DIRIGENTE U.O. COORDINAMENTO SERVIZI PER L'IMPIEGO BARI 7 novembre 2024, n. 1123

Avviso pubblico per la presentazione delle istanze di candidatura finalizzata all'accreditamento degli Operatori legittimati all' erogazione dei servizi al lavoro approvato con A.D. n. 287 del 28/03/2024. Rinnovo dell' accreditamento ai servizi per il lavoro - ai sensi della determina dirigenziale n. 343 del 17/04/2024 - all' organismo LEADER Società cooperativa consortile per l' erogazione dei servizi di "Base" e dei servizi Specialistici (Inserimento lavorativo delle donne e dei migranti) nella sede ubicata in Bari alla via Bruno Zaccaro n. 17/19.

In data sette novembre duemilaventiquattro, presso la Sede Operativa dell'ARPAL - Puglia,

LA DIRIGENTE

Sulla base dell'istruttoria di seguito riportata e sottoscritta dal Responsabile del procedimento Dott.ssa Isabella Legista

Visti

- gli artt. 4 e 16 del D.Lgs. n.165/2001;
- la L.R. n. 29 del 29 giugno 2018, avente ad oggetto "Norme in materia di politica regionale dei servizi per le politiche attive del lavoro e per il contrasto al lavoro nero e al caporalato" con la quale è stata istituita l'Agenzia Regionale per le Politiche Attive del lavoro (A.R.P.A.L.);
- la D.G.R. n. 91 del 22 gennaio 2019, con la quale è stato approvato lo Statuto dell'Agenzia Regionale per le politiche Attive del Lavoro (A.R.P.A.L. PUGLIA), quale ente tecnico-operativo e strumentale che opera a supporto della Regione Puglia nell'ambito delle competenze in materia di politiche attive per lavoro;
- la D.G.R. n. 318 del 21 febbraio 2019, con la quale è stato approvato l'Atto di organizzazione dell'ARPAL Puglia, già adottato con propria determinazione del Commissario Straordinario n. 1 del 15 febbraio 2019;
- il D. Lgs. 14 settembre 2015 n. 150, recante "Disposizioni per il riordino della normativa in materia di servizi per il lavoro e di politiche attive, ai sensi dell'articolo 1, comma 3, della legge 10 dicembre 2014, n. 183" e ss.mm.ii;
- il D.D.G. n. 104 del 25/07/2022 con il quale è stato attribuito alla dottoressa Valentina Elia, l'incarico di dirigente a tempo pieno ed indeterminato della U.O. Coordinamento Servizi per l'impiego Ambito di Bari di ARPAL PUGLIA;
- la L.R. del 02/11/2022 n. 23, avente ad oggetto "Modifiche alle Legge Regionale 29 giugno 2018 n. 29 (Norme in materia di politiche attive del lavoro e per il contrasto al lavoro nero)";
- l'art. 32 della legge 18 giugno 2009, n. 69, che prevede l'obbligo di sostituire la pubblicazione tradizionale all'Albo ufficiale con la pubblicazione di documenti digitali sui siti informatici;
- il D. Lgs. 30 giugno 2003, n. 196 coordinato con il D. Lgs. 10 agosto 2018 n. 101 di recepimento del Regolamento (UE) 2016/679 relativo al trattamento dei dati personali.

Richiamati, altresì,

- la Legge 7 agosto 1990 n. 241 "Nuove norme in materia di procedimento amministrativo e di diritto di accesso ai documenti amministrativi" e s.m.i.;
- il Decreto Legislativo 10 settembre 2003 n. 276 " Attuazione delle deleghe in materia di occupazione e mercato del lavoro di cui alla legge 14 febbraio 2003, n. 30" e s.m.i ;
- la Legge Regionale n. 25 del 29/09/2011, recante "Norme in materia di autorizzazione e accreditamento per i servizi per il lavoro", la quale prevede che la Regione Puglia, ferma restando la centralità dei servizi pubblici per l'impiego nella gestione del governo del mercato del lavoro, al fine di garantire ai cittadini la libertà di scelta nell'ambito di una rete di operatori qualificati, favorisce l'integrazione fra sistema pubblico e privato finalizzato alla promozione e allo sviluppo dell'occupazione disciplinando l'accreditamento per lo

svolgimento dei servizi per il lavoro;

- il Regolamento Regionale n. 34 del 27/12/2012, contenete "Modifiche al Regolamento recante Disposizioni concernenti le procedure e i requisiti per l'accreditamento dei servizi per il lavoro di cui alla Legge regionale 29 settembre 2011, n. 25";
- la determina dirigenziale della Sezione Politiche e mercato per il lavoro della Regione Puglia n. 1458 del 07.08.2015, con la quale è stato approvato il documento recante le Linee Guida per l'accreditamento degli operatori legittimati all'erogazione dei servizi al lavoro;
- l'Atto Dirigenziale della Sezione Politiche e mercato per il lavoro della Regione Puglia n. 270 del 13.07.2016, istitutivo dell'Albo regionale dei soggetti accreditati per l'erogazione dei servizi al lavoro;
- la D.G.R. n. 1304 del 25/09/2023, avente ad oggetto "Art. 8, comma I lett. d) della L.R. n. 29/2018. Trasferimento all'Agenzia Regionale per le Politiche attive per il lavoro delle funzioni in materia di gestione del sistema regionale di accreditamento e autorizzazione, ivi compresa la tenuta dell'albo dei soggetti accreditati e autorizzati e il monitoraggio del mantenimento degli standard e dei requisiti definiti dalla disciplina di riferimento";
- la Deliberazione del Consiglio di Amministrazione di Arpal Puglia n. 5 del 30/01/2024, avente ad oggetto "Attribuzione della delega dirigenziale relativa alle funzioni delegate ad Arpal Puglia con D.G.R. n. 1304 del 25/09/2023 – temporanea delega di funzioni direttoriali";
- il Decreto del Dirigente delegato n. 5 del 12/02/2024, avente ad oggetto "Attribuzione delle funzioni in materia di gestione del sistema regionale di accreditamento e autorizzazione per i servizi al lavoro, delegate ad ARPAL Puglia con D.G.R. n. 1304 del 25.09.2023", con il quale il relativo incarico è stato assegnato alla Dirigente dott.ssa Valentina Elia;
- l'Atto Dirigenziale n. 247 del 18/03/2024 del Registro Generale Arpal Puglia, con il quale è stato istituito il gruppo di lavoro funzionalmente adibito alla verifica dei requisiti relativi alle istanze di candidatura per l'accreditamento degli operatori legittimati all'erogazione dei servizi per il lavoro,con il precipuo compito di svolgere i controlli on desk;
- l'Atto Dirigenziale n. 247 del 18/03/2024 del Registro Generale Arpal Puglia. Con il quale è stato, altresì, nominato il Responsabile del procedimento nella persona della dott.ssa Isabella Legista;
- L'Atto Dirigenziale n. 287 del 28/03/2024 del Registro Generale Arpal Puglia, con il quale è stato approvato l'Avviso Pubblico per la presentazione delle domande di accreditamento degli operatori legittimanti all'erogazione dei servizi al lavoro con i relativi allegati da "A" a "G";
- L'Atto Dirigenziale n. 343 del 17/04/2024, avente ad oggetto "Avviso pubblico per la presentazione delle istanze di candidatura finalizzata all'accreditamento degli Operatori legittimati all'erogazione dei servizi per il lavoro approvato con A.D. n. 287 del 28/03/2024. Definizione del procedimento e approvazione della modulistica per il rinnovo dell'accreditamento ai sensi dell'art. 12 del Regolamento Regionale 27 dicembre 2012 n. 34".
- L'Atto Dirigenziale n. 639 del 02/07/2024, avente ad oggetto "Avviso pubblico per la presentazione delle istanze di candidatura finalizzata all'accreditamento degli Operatori legittimati all' erogazione dei servizi al lavoro approvato con A.D. n. 287 del 28/03/2024. Presentazione delle istanze extra-sistema".

Considerato che

- Con determinazione del Dirigente Sezione Politiche e Mercato del Lavoro della Regione Puglia del 12/12/2019 n. 901 è stata disposta l'iscrizione all'albo dei soggetti accreditati della APL LEADER Società cooperativa consortile per l'erogazione dei servizi di "Base" e dei servizi "Specialistici" (Inserimento lavorativo delle donne e dei migranti) nella sede ubicata in Bari alla via Bruno Zaccaro n. 17/19.
- Con comunicazione pec del 29/11/2023, inviata alla Sezione Politiche e Mercato per il lavoro di Regione Puglia, assunta al protocollo n. 0121346/2024, l'Ente ha richiesto il rinnovo dell'accreditamento all'erogazione dei servizi per il lavoro della sede già accreditata.
- Le risultanze istruttorie consentono di procedere con il rinnovo dell'accreditamento all'organismo LEADER Società cooperativa consortile per l'erogazione dei servizi di "Base" e dei servizi "Specialistici" (Inserimento lavorativo delle donne e dei migranti) nella sede ubicata in Bari alla via Bruno Zaccaro n. 17/19.

Rilevato che

- il Regolamento regionale 27 dicembre 2012, n. 34: "Modifiche al Regolamento recante Disposizioni concernenti le procedure e i requisiti previsti per l'accreditamento dei servizi al lavoro di cui alla Legge regionale 29 settembre 2011, n. 25" all'art.12 specifica che: "l'accreditamento ha durata biennale con decorrenza dalla data di adozione del provvedimento.[…].Entro i sessanta giorni precedenti la scadenza del termine biennale, a pena di decadenza dall'accreditamento, il soggetto accreditato deve richiedere al Servizio Politiche per il Lavoro della Regione Puglia il rinnovo dell'iscrizione, allegando la documentazione attestante il mantenimento dei requisiti previsti. Nelle more della definizione del procedimento di rinnovo l'accreditamento è provvisoriamente prorogato";
- dalla data di adozione della D.G.R. n. 1304 del 25/09/2023 alla data del 12/02/2024, in cui è stato adottato il decreto del Dirigente delegato, avente ad oggetto "Attribuzione delle funzioni in materia di gestione del sistema regionale di accreditamento e autorizzazione per i servizi al lavoro, delegate ad ARPAL Puglia con D.G.R. n. 1304 del 25.09.2023", il passaggio di funzioni da Regione Puglia ad Arpal Puglia è rimasto, di fatto, sprovvisto di continuità istruttoria, soprattutto con riferimento all'indirizzo pec a cui inviare le istanze;
- la predetta circostanza costituisce legittima esimente in relazione al mancato rispetto del termine decadenziale previsto dall'art. 12 del Regolamento regionale 27 dicembre 2012, n. 34.
- le eventuali future domande di rinnovo dovranno pervenire entro e non oltre "i sessanta giorni precedenti la scadenza del termine biennale", a pena di decadenza dell'autorizzazione, come espressamente previsto dal richiamato art. 12 del Regolamento regionale n. 34/2012.

Tutto ciò premesso e considerato, il Dirigente, ritenuto di dover provvedere in merito,

D E T E R M I N A

1. di prendere atto di quanto riportato in premessa, che qui si intende integralmente richiamato e condiviso;
2. di rinnovare l'autorizzazione all'erogazione dei servizi al lavoro alla APL LEADER Società cooperativa consortile per l'erogazione dei servizi di "Base" e dei servizi "Specialistici" (Inserimento lavorativo delle donne e dei migranti) nella sede ubicata in Bari alla via Bruno Zaccaro n. 17/19.
3. di dare atto, per l'effetto, che il presente rinnovo è efficace per ulteriori due anni con scadenza al 12/12/2025;
4. di dare atto che, per il successivo rinnovo, visto l'art. 12 del Regolamento regionale n. 34/2012, la relativa istanza dovrà pervenire entro i sessanta giorni precedenti la scadenza del termine biennale, a pena di decadenza dell'accreditamento;
5. di dare atto che il soggetto accreditato è tenuto al rispetto di quanto prescritto dal paragrafo X dell'Avviso in materia di Indicazione sui controlli, sulla permanenza dei requisiti e sulle variazioni;
6. di dare atto che avverso il presente atto è possibile proporre ricorso amministrativo entro 30 giorni dalla data di notificazione dello stesso.

Il presente provvedimento, redatto in unico esemplare

- viene pubblicato in forma integrale, secondo quanto disposto dal D. Lgs. 196/03 in materia di protezione dei dati personali e ss. mm. e ii;
- è immediatamente esecutivo;
- sarà pubblicato sul BURP;
- sarà reso disponibile nel sito ufficiale di Arpal Puglia nella sezione "Amministrazione Trasparente";
- sarà notificato al diretto interessato a mezzo pec.

VERIFICA AI SENSI DEL GDPR 2016/679

Garanzie alla riservatezza

La pubblicazione dell'atto, salve le garanzie previste dalla legge n. 241/1990 in tema di accesso ai documenti amministrativi, avviene nel rispetto della tutela alla riservatezza dei cittadini, secondo quanto disposto dal GDPR 2016/679 in materia di protezione dei dati personali, nonché dal vigente regolamento regionale n.

5/2006 per il trattamento dei dati.

Ai fini della pubblicità legale, l'atto destinato alla pubblicazione è redatto in modo da evitare la diffusione dei dati personali identificativi non necessari ovvero il riferimento a dati sensibili; qualora tali dati fossero indispensabili per l'adozione dell'atto, essi sono trasferiti in documenti separati, esplicitamente richiamati.

Il Responsabile del Procedimento
Legista Isabella

LA DIRIGENTE
Dott.ssa Valentina Elia

ARPAL PUGLIA - DETERMINAZIONE DEL DIRIGENTE U.O. COORDINAMENTO SERVIZI PER L'IMPIEGO BARI 7 novembre 2024, n. 1124

Avviso pubblico per la presentazione delle istanze di candidatura finalizzata all'accreditamento degli Operatori legittimati all' erogazione dei servizi al lavoro approvato con A.D. n. 287 del 28/03/2024. Rinnovo dell'accreditamento ai servizi per il lavoro - ai sensi della determina dirigenziale n. 343 del 17/04/2024 - all'organismo SMART JOB S.p.a. per l'erogazione dei servizi di "Base" e servizi Specialistici (Inserimento lavorativo dei disabili, delle donne e dei migranti) nelle sedi ubicate in Cavallino (LE) al Viale Cicerone n. 6 e Taranto alla via Pitagora n. 132.

In data sette novembre duemilaventiquattro, presso la Sede Operativa dell'ARPAL - Puglia,

LA DIRIGENTE

Sulla base dell'istruttoria di seguito riportata e sottoscritta dal Responsabile del procedimento Dott.ssa Isabella Legista

Visti

- gli artt. 4 e 16 del D.Lgs. n.165/2001;
- la L.R. n. 29 del 29 giugno 2018, avente ad oggetto "Norme in materia di politica regionale dei servizi per le politiche attive del lavoro e per il contrasto al lavoro nero e al caporalato" con la quale è stata istituita l'Agenzia Regionale per le Politiche Attive del lavoro (A.R.P.A.L.);
- la D.G.R. n. 91 del 22 gennaio 2019, con la quale è stato approvato lo Statuto dell'Agenzia Regionale per le politiche Attive del Lavoro (A.R.P.A.L. PUGLIA), quale ente tecnico-operativo e strumentale che opera a supporto della Regione Puglia nell'ambito delle competenze in materia di politiche attive per lavoro;
- la D.G.R. n. 318 del 21 febbraio 2019, con la quale è stato approvato l'Atto di organizzazione dell'ARPAL Puglia, già adottato con propria determinazione del Commissario Straordinario n. 1 del 15 febbraio 2019;
- il D. Lgs. 14 settembre 2015 n. 150, recante "Disposizioni per il riordino della normativa in materia di servizi per il lavoro e di politiche attive, ai sensi dell'articolo 1, comma 3, della legge 10 dicembre 2014, n. 183" e ss.mm.ii;
- il D.D.G. n. 104 del 25/07/2022 con il quale è stato attribuito alla dottoressa Valentina Elia, l'incarico di dirigente a tempo pieno ed indeterminato della U.O. Coordinamento Servizi per l'impiego Ambito di Bari di ARPAL PUGLIA;
- la L.R. del 02/11/2022 n. 23, avente ad oggetto "Modifiche alle Legge Regionale 29 giugno 2018 n. 29 (Norme in materia di politiche attive del lavoro e per il contrasto al lavoro nero)";
- l'art. 32 della legge 18 giugno 2009, n. 69, che prevede l'obbligo di sostituire la pubblicazione tradizionale all'Albo ufficiale con la pubblicazione di documenti digitali sui siti informatici;
- il D. Lgs. 30 giugno 2003, n. 196 coordinato con il D. Lgs. 10 agosto 2018 n. 101 di recepimento del Regolamento (UE) 2016/679 relativo al trattamento dei dati personali.

Richiamati, altresì,

- la Legge 7 agosto 1990 n. 241 "Nuove norme in materia di procedimento amministrativo e di diritto di accesso ai documenti amministrativi" e s.m.i.;
- il Decreto Legislativo 10 settembre 2003 n. 276 " Attuazione delle deleghe in materia di occupazione e mercato del lavoro di cui alla legge 14 febbraio 2003, n. 30" e s.m.i ;
- la Legge Regionale n. 25 del 29/09/2011, recante "Norme in materia di autorizzazione e accreditamento per i servizi per il lavoro", la quale prevede che la Regione Puglia, ferma restando la centralità dei servizi pubblici per l'impiego nella gestione del governo del mercato del lavoro, al fine di garantire ai cittadini la libertà di scelta nell'ambito di una rete di operatori qualificati, favorisce l'integrazione fra sistema pubblico e privato finalizzato alla promozione e allo sviluppo dell'occupazione disciplinando l'accreditamento per lo svolgimento dei servizi per il lavoro;

- il Regolamento Regionale n. 34 del 27/12/2012, contenete "Modifiche al Regolamento recante Disposizioni concernenti le procedure e i requisiti per l'accreditamento dei servizi per il lavoro di cui alla Legge regionale 29 settembre 2011, n. 25";
- la determina dirigenziale della Sezione Politiche e mercato per il lavoro della Regione Puglia n. 1458 del 07.08.2015, con la quale è stato approvato il documento recante le Linee Guida per l'accreditamento degli operatori legittimati all'erogazione dei servizi al lavoro;
- l'Atto Dirigenziale della Sezione Politiche e mercato per il lavoro della Regione Puglia n. 270 del 13.07.2016, istitutivo dell'Albo regionale dei soggetti accreditati per l'erogazione dei servizi al lavoro;
- la D.G.R. n. 1304 del 25/09/2023, avente ad oggetto "Art. 8, comma I lett. d) della L.R. n. 29/2018. Trasferimento all'Agenzia Regionale per le Politiche attive per il lavoro delle funzioni in materia di gestione del sistema regionale di accreditamento e autorizzazione, ivi compresa la tenuta dell'albo dei soggetti accreditati e autorizzati e il monitoraggio del mantenimento degli standard e dei requisiti definiti dalla disciplina di riferimento";
- la Deliberazione del Consiglio di Amministrazione di Arpal Puglia n. 5 del 30/01/2024, avente ad oggetto "Attribuzione della delega dirigenziale relativa alle funzioni delegate ad Arpal Puglia con D.G.R. n. 1304 del 25/09/2023 – temporanea delega di funzioni direttoriali";
- il Decreto del Dirigente delegato n. 5 del 12/02/2024, avente ad oggetto "Attribuzione delle funzioni in materia di gestione del sistema regionale di accreditamento e autorizzazione per i servizi al lavoro, delegate ad ARPAL Puglia con D.G.R. n. 1304 del 25.09.2023", con il quale il relativo incarico è stato assegnato alla Dirigente dott.ssa Valentina Elia;
- l'Atto Dirigenziale n. 247 del 18/03/2024 del Registro Generale Arpal Puglia, con il quale è stato istituito il gruppo di lavoro funzionalmente adibito alla verifica dei requisiti relativi alle istanze di candidatura per l'accreditamento degli operatori legittimati all'erogazione dei servizi per il lavoro,con il precipuo compito di svolgere i controlli on desk;
- l'Atto Dirigenziale n. 247 del 18/03/2024 del Registro Generale Arpal Puglia. Con il quale è stato, altresì, nominato il Responsabile del procedimento nella persona della dott.ssa Isabella Legista;
- L'Atto Dirigenziale n. 287 del 28/03/2024 del Registro Generale Arpal Puglia, con il quale è stato approvato l'Avviso Pubblico per la presentazione delle domande di accreditamento degli operatori legittimanti all'erogazione dei servizi al lavoro con i relativi allegati da "A" a "G";
- L'Atto Dirigenziale n. 343 del 17/04/2024, avente ad oggetto "Avviso pubblico per la presentazione delle istanze di candidatura finalizzata all'accreditamento degli Operatori legittimati all'erogazione dei servizi per il lavoro approvato con A.D. n. 287 del 28/03/2024. Definizione del procedimento e approvazione della modulistica per il rinnovo dell'accreditamento ai sensi dell'art. 12 del Regolamento Regionale 27 dicembre 2012 n. 34".
- L'Atto Dirigenziale n. 639 del 02/07/2024, avente ad oggetto "Avviso pubblico per la presentazione delle istanze di candidatura finalizzata all'accreditamento degli Operatori legittimati all' erogazione dei servizi al lavoro approvato con A.D. n. 287 del 28/03/2024. Presentazione delle istanze extra-sistema".

Considerato che

- Con determinazione del Dirigente Sezione Politiche e Mercato del Lavoro della Regione Puglia del 13/04/2018 n. 167 è stata disposta l'iscrizione all'albo dei soggetti accreditati della società SMART JOB S.p.a. per l'erogazione dei servizi di "Base" e servizi "Specialistici" (Inserimento lavorativo dei disabili, delle donne e dei migranti) nelle sedi ubicate in Cavallino (LE) al Viale Cicerone n. 6 e Taranto alla via Pitagora n. 132.
- Con comunicazione pec del 02/04/2024, inviata alla Sezione Politiche e Mercato per il lavoro di Regione Puglia, assunta al protocollo n. 162958/2024, l'Ente ha richiesto il rinnovo dell'accreditamento all'erogazione dei servizi per il lavoro delle sedi già accreditate.
- Le risultanze istruttorie consentono di procedere con il rinnovo dell'accreditamento all'organismo SMART JOB S.p.a. per l'erogazione dei servizi di "Base" e servizi "Specialistici" (Inserimento lavorativo dei disabili, delle donne e dei migranti) nelle sedi ubicate in Cavallino (LE) al Viale Cicerone n. 6 e Taranto alla via Pitagora n. 132.

Rilevato che

- il Regolamento regionale 27 dicembre 2012, n. 34: "Modifiche al Regolamento recante Disposizioni concernenti le procedure e i requisiti previsti per l'accreditamento dei servizi al lavoro di cui alla Legge regionale 29 settembre 2011, n. 25" all'art.12 specifica che: "l'accreditamento ha durata biennale con decorrenza dalla data di adozione del provvedimento.[…].Entro i sessanta giorni precedenti la scadenza del termine biennale, a pena di decadenza dall'accreditamento, il soggetto accreditato deve richiedere al Servizio Politiche per il Lavoro della Regione Puglia il rinnovo dell'iscrizione, allegando la documentazione attestante il mantenimento dei requisiti previsti. Nelle more della definizione del procedimento di rinnovo l'accreditamento è provvisoriamente prorogato";
- dalla data di adozione della D.G.R. n. 1304 del 25/09/2023 alla data del 12/02/2024, in cui è stato adottato il decreto del Dirigente delegato, avente ad oggetto "Attribuzione delle funzioni in materia di gestione del sistema regionale di accreditamento e autorizzazione per i servizi al lavoro, delegate ad ARPAL Puglia con D.G.R. n. 1304 del 25.09.2023", il passaggio di funzioni da Regione Puglia ad Arpal Puglia è rimasto, di fatto, sprovvisto di continuità istruttoria, soprattutto con riferimento all'indirizzo pec a cui inviare le istanze;
- la predetta circostanza costituisce legittima esimente in relazione al mancato rispetto del termine decaenziale previsto dall'art. 12 del Regolamento regionale 27 dicembre 2012, n. 34.
- le eventuali future domande di rinnovo dovranno pervenire entro e non oltre "i sessanta giorni precedenti la scadenza del termine biennale", a pena di decadenza dell'autorizzazione, come espressamente previsto dal richiamato art. 12 del Regolamento regionale n. 34/2012.

Tutto ciò premesso e considerato, il Dirigente, ritenuto di dover provvedere in merito,

D E T E R M I N A

1. di prendere atto di quanto riportato in premessa, che qui si intende integralmente richiamato e condiviso;
2. di rinnovare l'autorizzazione all'erogazione dei servizi al lavoro alla società SMART JOB S.p.a. per l'erogazione dei servizi di "Base" e servizi "Specialistici" (Inserimento lavorativo dei disabili, delle donne e dei migranti) nelle sedi ubicate in Cavallino (LE) al Viale Cicerone n. 6 e Taranto alla via Pitagora n. 132.
3. di dare atto, per l'effetto, che il presente rinnovo è efficace per ulteriori due anni con scadenza al 13/04/2026;
4. di dare atto che, per il successivo rinnovo, visto l'art. 12 del Regolamento regionale n. 34/2012, la relativa istanza dovrà pervenire entro i sessanta giorni precedenti la scadenza del termine biennale, a pena di decadenza dell'accreditamento;
5. di dare atto che il soggetto accreditato è tenuto al rispetto di quanto prescritto dal paragrafo X dell'Avviso in materia di Indicazione sui controlli, sulla permanenza dei requisiti e sulle variazioni;
6. di dare atto che avverso il presente atto è possibile proporre ricorso amministrativo entro 30 giorni dalla data di notificazione dello stesso.

Il presente provvedimento, redatto in unico esemplare

- viene pubblicato in forma integrale, secondo quanto disposto dal D. Lgs. 196/03 in materia di protezione dei dati personali e ss. mm. e ii;
- è immediatamente esecutivo;
- sarà pubblicato sul BURP;
- sarà reso disponibile nel sito ufficiale di Arpal Puglia nella sezione "Amministrazione Trasparente";
- sarà notificato al diretto interessato a mezzo pec.

VERIFICA AI SENSI DEL GDPR 2016/679
Garanzie alla riservatezza

La pubblicazione dell'atto, salve le garanzie previste dalla legge n. 241/1990 in tema di accesso ai documenti

amministrativi, avviene nel rispetto della tutela alla riservatezza dei cittadini, secondo quanto disposto dal GDPR 2016/679 in materia di protezione dei dati personali, nonché dal vigente regolamento regionale n. 5/2006 per il trattamento dei dati.

Ai fini della pubblicità legale, l'atto destinato alla pubblicazione è redatto in modo da evitare la diffusione dei dati personali identificativi non necessari ovvero il riferimento a dati sensibili; qualora tali dati fossero indispensabili per l'adozione dell'atto, essi sono trasferiti in documenti separati, esplicitamente richiamati.

Il Responsabile del Procedimento
Legista Isabella

LA DIRIGENTE
Dott.ssa Valentina Elia

COMUNE DI FASANO

Estratto deliberazione C.C. 11 ottobre 2024, n. 55

Variante al PRG ai sensi dell'art.8 del DPR 160/2010 in relazione al progetto di ampliamento del Complesso turistico ricettivo "Masseria Torre Maizza" in C.da Coccaro - foglio di mappa 108 Mappale 67 sub.6. Approvazione.

Proponente: Società Rocco Forte&Family Puglia S.r.l..

(omissis)

IL CONSIGLIO COMUNALE

(omissis)

DELIBERA

per le motivazioni espresse in narrativa e che qui si intendono tutte riportate quale parte integrante e sostanziale del presente atto;

1. DI PRENDERE ATTO della chiusura, con esito positivo, avvenuta con determinazione dirigenziale n. 2056 del 19.09.2024, della Conferenza di servizi avviata con nota , avente ad oggetto "Comune di Fasano (BR) Società Rocco Forte & Family Puglia S.r.l., legale Rappresentante sig. Alessandro GRASSIVARO. Progetto di ampliamento del complesso turistico ricettivo "Masseria Torre Maizza" in C.da Coccaro – foglio di mappa 108 mappale 67 sub. 6, ai sensi dell'art. 8 del DPR 160/2010. ai sensi dell'art. 8 del DPR 160/2010 con assorbimento del procedimento semplificato di verifica di assoggettabilità a VAS ex art.6 p.to 6.2-bis del R.R.n.18/13".

2. Di PRENDERE ATTO del parere favorevole con prescrizioni della Regione Puglia Servizio Urbanistica, acquisita al prot. cam. 66366 del 15.11.2024 quale condizione necessaria affinché la variante possa essere legittimamente approvata;

3. di approvare, pertanto, definitivamente la variante allo strumento urbanistico vigente, limitatamente alla proposta progettuale valutata in Conferenza di servizi e composta dagli elaborati di seguito elencati ed allegati al presente atto, facendo proprie tutte le prescrizioni e condizioni contenute e richiamate nella determinazione n. 2056 di conclusione favorevole della conferenza, di servizi sopra indicata:

RELAZIONI/DICHIARAZIONI

1) Istanza SUAP (agg. 31-03-2023)
2) Relazione tecnica di progetto (agg. 28.08.2024)
3) Prospetto superfici (agg. 03-05-2023)
4) Relazione paesaggistica (agg. 08-02-2023)
5) Stralci cartografici PPTR (agg. 08-02-2023)
6) Fotorendering di progetto (agg. 08-02-2023)
7) Rapporto preliminare di verifica assoggettabilità a VAS (agg. 08-02-2023)
8) Documentazione fotografica (agg. 08-02-2023)
9) Scheda conoscitiva patrimonio edilizio rurale di progetto (agg. 08-02-2023)
10) Dichiarazione del progettista impianti idrici e fognanti (agg. 08-02-2023)
11) Dichiarazione del progettista impianti termici (agg. 08-02-2023)
12) RELAZIONE-GEOLOGICA (agg. 03-05-2023)
13) ASSEVERAZIONE-ART-20-DPR380-01 (agg. 03-05-2023)

14) ASSEVERAZIONE-L-13-89 (agg. 03-05-2023)
15) ASSEVERAZIONE-ART.-67-D-LGS-81-2008 (agg. 03-05-2023)
16) ASSEVERAZIONE-L-447-95 (agg. 03-05-2023)
17) ELABORATO-ART-6-R-R-6-06 (agg. 03-05-2023)
18) Parere ASL ampliamento (agg. 08-02-2023)
19) RELAZIONE-TECNICA-PREV-INC (agg. 08-02-2023)
20) RELAZIONE-STIMA-TORRE-MAIZZA-GIURATA_(sett 2024).pdf
21) CERTIFICATO-DI-SOSTENIBILITA AMBIENTALE con allegati_(febb 2024).pdf

TAVOLE GRAFICHE

1) Tav. 1 - Corografia IGM, Ortofoto dei luoghi, Stralcio PRG, Stralcio aereofotogrammetrico, Stralcio di mappa catastale (agg. 08-02-2023)
2) Tav. 2 - Planimetria generale stato dei luoghi (agg. 08-02-2023)
3) Tav. 3 - Planimetria generale di progetto (agg. n.3 Rev.3 del 05.02.2024)
4) Tav. 4 - Pianta locali tecnici "I" esistenti (agg. 08-02-2023)
5) Tav. 5 - Progetto architettonico corpi di fabbrica "L "- "I" : Pianta Piano Terra corpo di fabbrica "L"-"I" e dati metrici di progetto) (agg. 08-02-2023)
6) Tav. 6 - Progetto architettonico corpi di fabbrica "L "- "I" : Pianta Piano di Copertura corpo di fabbrica "L" (agg. 08-02-2023)
7) Tav. 7 - Progetto architettonico corpi di fabbrica "L "- "I" : Prospetti e Sezioni corpi di fabbrica "L"-"I" (agg. 08-02-2023)
8) Tav. I.E.1 - Impianti elettrici e speciali corpi di fabbrica "L"-"I": Planimetria Piano terra e Pianta Piano di Copertura – linee di alimentazione (agg. 08-02-2023)
9) Tav. I.E.2 - Impianti elettrici e speciali corpi di fabbrica "L"-"I": Planimetria Piano terra – Impianti aree comuni e di servizio / Pianta Suite tipo 1 / Pianta suite tipo 2 / Pianta terrazzi in copertura suite tipo 1 e suite tipo 2 (agg. 08-02-2023)
10) Tav. 1 VV.F. - Corografia IGM, Ortofoto dei luoghi, Stralcio PRG, Stralcio aereofotogrammetrico, Stralcio di mappa catastale
11) Tav. 2 VV.F. - Planimetria generale di progetto
12) Tav. 3 VV.F. - Corpo di fabbrica "A" – Torre: Piante, Prospetti e Sezioni
13) Tav. 4 VV.F. - Corpo di fabbrica "B" – Cucina/Ristorante: Pianta Piano Terra, Pianta Piano Interrato, Prospetti e Sezioni (agg. 08-02-2023)
14) Tav. 5 VV.F. - Corpo di fabbrica "C" – Bar: Pianta Piano Terra, Prospetti e Sezioni (agg. 08-02-2023)
15) Tav. 6 VV.F. - Corpo di fabbrica "D" – Suite: Pianta Piano Terra (agg. 08-02-2023)
16) Tav. 7 VV.F. - Corpo di fabbrica "D" – Suite: Prospetti e Sezioni (agg. 08-02-2023)
17) Tav. 8 VV.F. - Corpo di fabbrica "E" – Suite: Pianta Piano Terra, Pianta terrazzo, Prospetti e Sezioni (agg. 08-02-2023)
18) Tav. 9 VV.F. - Corpo di fabbrica "F" – Area Piscina: Planimetria Generale, Pianta Prospetto e Sezione locale Forno Pizze, Pianta Prospetto e Sezione locale Pool Bar, Pianta Prospetto e Sezione locale W.C. e docce (agg. 08-02-2023)
19) Tav. 10 VV.F. - Corpo di fabbrica "L"–"I" – Suite/Gym e locali tecnici: Pianta Piano Terra, , Prospetti e Sezioni (agg. 08-02-2023)
20) Tavola 11 VV.F. - Depositi di GPL: Planimetrie, Piante, Prospetti e Sezioni

4. di APPROVARE i seguenti parametri urbanistico/edilizi che disciplinano il progetto:

INDICI E PARAMETRI	AUTORIZZATI	DI PROGETTO	TOTALE
Superficie territoriale (St)	**90.131,00 mq**	**90.131,00 mq**	**90.131,00 mq**

Volume edificabile	**11.412,48 mc**	**2.581,79**	**13.994,27 mc**
Superficie coperta (Sc)	**3.291,00 mq**	**1020,70 mq**	**4.311,70 mq**
Rapporto di copertura	**3,65 %.**	**1,13 %**	**4,78 %.**
Indice di fabbricabilità territoriale	**0,13 mc/mq**	**0,02 mc/mq**	**0,15 mc/mq**
Parcheggi (L 122/89)	**1.880,00 mq**		**1880,00 mq**
Hmax	**11,03 m**	**11,03 m**	**11,03 m**
Distanza dai confini	**>10,00 m**	**>10,00 m**	**>10,00 m**
Superficie utile complessiva	**3.399,00 mq**	**786,35 mq**	**4.158,35 mq**
Sup. Cop. Tettoia e locali accessori	**426,82 mq**		**426,82 mq**
Standards	**1992 mq**	**607,48 mq (da monetizz.)**	**1992 mq + 607,48**

5. di procedere alla monetizzazione delle aree a standard per una superficie pari a 607,48 mq;
6. di dare atto che, in attuazione dell'art. 16, comma 4, lett. d-ter e comma 4-bis del DPR 380/2001 e s.m.i., è dovuto al Comune, da parte del soggetto attuatore, un contributo straordinario, che attesta l'interesse pubblico, nella misura del 50 per cento del maggior valore delle aree o immobili oggetto di intervento, conseguito per effetto della trasformazione urbanistica operata e pari a € 60.425,00;
7. di stabilire, ai sensi anche di quanto previsto nella deliberazione di delibera di Giunta Regionale 21 novembre 2022, n. 1631, quanto segue a pena di decadenza della variante urbanistica di cui al presente atto:
    - è vietata la modifica del tipo di attività progettata dalla ditta interessata;
    - le opere di cui al progetto approvato in variante agli strumenti urbanistici obbligatoriamente dovranno avere inizio entro il termine massimo di 12 mesi dal rilascio del provvedimento unico autorizzativo e dovranno essere concluse entro tre anni dall'inizio dei lavori, salvo proroga dei termini di inizio e fine lavori ex art. 15 del D.P.R. 380/2001;
    - in caso di mancata realizzazione dell'insediamento nei termini di efficacia temporale del permesso di costruire, definiti dall'art. 15 del D.P.R. 380/2001, nonché di mancata messa in funzione entro i termini stabiliti dai provvedimenti comunali o di realizzazione di insediamento diverso rispetto al progetto presentato, l'area interessata dalla presente variante ritorna alla destinazione urbanistica precedente con contestuale cessazione degli effetti della variante urbanistica in oggetto, fatte salve le ipotesi di proroga secondo quanto stabilito dalla normativa vigente;
    - in caso di cessazione dell'attività o di fallimento della ditta, l'immobile interessato dalla presente variante ritorna alla destinazione urbanistica precedente con contestuale cessazione degli effetti della variante urbanistica in oggetto, fatte salve le ipotesi di proroga secondo quanto stabilito dalla normativa vigente;
8. di dare atto che:
    - la presente variante entrerà in vigore con la pubblicazione all'albo on line dell'avviso di deposito della medesima variante approvata, e col contemporaneo deposito nella segreteria comunale della presente delibera e di tutti gli atti relativi alla variante e al progetto;
    - la delibera consiliare di approvazione della variante sarà pubblicata sul Bollettino Ufficiale della Regione Puglia;
9. di demandare al Responsabile dello Sportello Unico per le Attività Produttive i necessari adempimenti

consequenziali;

10. di trasmettere copia della presente deliberazione a tutte le Amministrazioni ed Enti che hanno partecipato o contribuito alla Conferenza di Servizi e al Sevizio Lavori ed opere Pubbliche ai fini dell'utilizzo delle somme rivenienti dalla monetizzazione delle aree a standard;
11. di dare atto che sarà dato corso agli adempimenti in materia di trasparenza e pubblicità previsti dal D.Lgs. 33/2013 mediante la pubblicazione della presente deliberazione ed allegati sul sito istituzionale del Comune;
12. di rendere il presente provvedimento immediatamente eseguibile, ai sensi dell'art.134, comma 4, del D.Lgs. n. 267 del 18 agosto 2000.

COMUNE DI GUAGNANO
Estratto decreto 4 novembre 2024, n. 1
Esproprio.

Estratto del decreto di esproprio n° 1 del 04.11.2024 degli immobili necessari per la "Realizzazione e sistemazione della via F.lli Govoni (ex strettole)" - CUP: C71B18000600004

Con Decreto di esproprio n° 1 del 04/11/2024 il Responsabile del Settore Tecnico del Comune di Guagnano ha disposto l'esproprio in favore del medesimo Comune, dei seguenti terreni:

Ditta 1:
QUARTA Annamaria, proprietà 1/3;
QUARTA Marcello, proprietà 1/3;
QUARTA Vincenza, proprietà 1/3.
Comune Censuario Guagnano, area in esproprio individuata al Catasto Terreni al:
- foglio 24 mappale 102 di mq 226.
Indennità di esproprio liquidata: € 4.808.44;

Ditta 2:
SPAGNOLO Angelo, proprietà 1/1.
Comune Censuario Guagnano, area in esproprio individuata al Catasto Terreni al:
- foglio 24 mappale 1511 di mq 215.
Indennità di esproprio liquidata: € 4.594,88.

Ditta 3:
LEONE Carmina, proprietà 6/24;
LEONE Pasqualina, proprietà 3/24;
LEONE Francesco, proprietà 3/24;
LEONE Anna, proprietà 2/24;
LEONE Francesco, proprietà 2/24;
CHIRIZZI Addolorata, proprietà 2/24;
RICCIATO Sergio, proprietà 3/24;
RICCIATO Giovanna, proprietà 3/24.
Comune Censuario Guagnano, area in esproprio individuata al Catasto Terreni al:
- foglio 24 mappale 1513 di mq 127.
Indennità di esproprio liquidata: 3.547,57.

Ditta 4:
COSTANTINI Giorgio, proprietà 1/1;
Comune Censuario Guagnano, area in esproprio individuata al Catasto Terreni al:
- foglio 24 mappale 1517 di mq 54.
Indennità di esproprio liquidata: € 74,66.

Ditta 5:
DI LAURO Giuseppe, proprietà 2/6;
MARTINA Bianca, proprietà 2/18;
DI LAURO Patrizia, proprietà 4/36;
DI LAURO Angelo, proprietà 4/36;
ARIANO Francesco, proprietà 1/6;
ARIANO Massimiliano, proprietà 1/6;

Comune Censuario Guagnano, area in esproprio individuata al Catasto Terreni al:
- foglio 24 mappale 1515 di mq 113.

Indennità di esproprio liquidata: € 156,22.

Con lo stesso provvedimento è stato:

- dato atto che con decreto di occupazione d'urgenza n° 1 del 28.05.2021, notificato ai sensi di legge ed emesso dall'Ufficio Tecnico del Comune di Guagnano, ex art. 22 bis del D.P.R. 327/2001, l'Ente ha disposto l'occupazione d'urgenza preordinata all'espropriazione e l'occupazione temporanea delle aree occorrenti alla realizzazione dell'opera pubblica in oggetto
- dato atto che il Comune di Guagnano, in qualità di Ente beneficiario oggetto del presente decreto definitivo di esproprio, ha liquidato le somme a qualsiasi titolo riconosciute a favore delle ditte catastali presenti nel piano particellare dell'opera pubblica, tenendo conto delle superfici effettivamente occupate e del tipo di frazionamento approvato dall'Agenzia delle Entrate di Lecce in data 13.12.2023 e con prot. 2023/220508;
- disposta la notifica ai proprietari ai sensi dell'art. 23, comma 1, lett. g) del D.P.R. 327/01 e s.m.i., nelle forme degli atti processuali civili, del presente decreto;
- disposta ai sensi e per gli effetti dell'art. 23, commi 2 e 4, del D.P.R. 327/01 e s.m.i., la trascrizione del presente decreto presso l'Ufficio dei Registri Immobiliari nonché l'operazione di voltura presso i competenti uffici, il tutto a cura e spese del soggetto beneficiario dell'esproprio;
- - disposta, ai sensi dell'art. 23, comma 5, del D.P.R. 327/01 e s.m.i. la pubblicazione per estratto, nel Bollettino Ufficiale della Regione Puglia (BURP), dando atto che la opposizione del terzo è proponibile entro trenta giorni successivi alla pubblicazione dell'estratto. Decorso tale termine in assenza di impugnazioni, anche per il terzo l'indennità resta fissata nella somma determinata;
- dato atto che ai sensi dell'art. 25 del D.P.R. 327/2001, l'espropriazione del diritto di proprietà comporta l'estinzione automatica di tutti gli altri diritti, reali o personali, gravanti sull'immobile espropriato, salvo quelli compatibili con i fini cui l'espropriazione è preordinata e che le azioni reali e personali esperibili sui beni oggetto di espropriazione non incidono sul procedimento espropriativo e sugli effetti del decreto di esproprio, ma potranno essere fatti valere esclusivamente sull'indennità
- - dato atto che il decreto d'esproprio è esente dall'imposta di bollo ai sensi dell'art. 22 della tab. B allegata al D.P.R. n. 642 del 1972;
- Richiesto ai fini della registrazione del presente decreto, le agevolazioni fiscali disposte per gli atti posti in essere per pubblica utilità e l'esenzione dell'imposta di bollo ai sensi dell'art. 1 della legge n° 1149/1967, nonché del punto 22 dell'allegato B del D.P.R. 327/2001;
- che il presente provvedimento può essere impugnato avanti al T.A.R. della Puglia entro il termine di 60 (sessanta) giorni dalla notifica dello stesso o mediante ricorso straordinario al Presidente della Repubblica nel termine di 120 (contoventi) giorni dalla medesima notifica o avvenuta conoscenza
- - dato atto che il Responsabile del Procedimento è l'ing. Gianluigi Rizzo, Responsabile del Servizio Tecnico.

Il Responsabile del settore tecnico
ing. Gianluigi Rizzo

COMUNE DI GUAGNANO

Estratto decreto 6 novembre 2024, n. 2

DECRETO DI ACCORPAMENTO AL DEMANIO STRADALE, AI SENSI DELL'ART. 31, COMMI 21 E 22, DELLA LEGGE N. 448 DEL 23.12.1998, DELLE PORZIONI DI TERRENO (FG. 34 P.LLE 361, 362, 363, 365, 390, 391) UTILIZZATE AD USO PUBBLICO ININTERROTTAMENTE DA OLTRE VENT`ANNI.

Con Decreto di accorpamento al demanio stradale n° 2 del 06/11/2024 il Responsabile del Settore Tecnico del Comune di Guagnano ha disposto l'accorpamento al demanio stradale, in favore del medesimo Comune, dei seguenti terreni:

Ditta 1:
fg. 34 p.lla 361 intestata a:
Ancora Alessandro prop. 2/9;
Ancora Cesare Vito prop. 2/9;
Ancora Maria Anna prop. 2/9;
Franchini Francesca prop. 3/9;

Ditta 2:
fg. 34 p.lla 362 intestata a:
Leone Cosima prop. 1000/1000;

Ditta 3:
fg. 34 p.lla 363 intestata a:
Memmo Maria prop. 1000/1000;

Ditta 4:
fg. 34 p.lla 365 intestata a:
Petito Daniela prop. 1/5;
Petito Maria Giovanna prop. 1/5;
Petito Salvatore prop. 1/5;
Petito Simonetta prop. 1/5;
Petito Vincenza Loredana prop. 1/5;

Ditta 5:
fg. 34 p.lla 390 intestata a:
Dell'Atti Nicola prop. 1000/1000;

Ditta 6:
fg. 34 p.lla 391 intestata a:
Leuci Antimo prop. 1000/1000;

Con lo stesso provvedimento è stato:

- Dato atto che con la deliberazione di C.C. n. 10/2024 si dà mandato di procedere alla acquisizione gratuita dei predetti mappali attraverso l'emanazione del decreto per l'accorpamento al demanio stradale comunale;
- Rilevato che tale accorpamento è previsto dall' art. 31, comma 21, della Legge n. 448/1998 che dispone quanto segue: "In sede di revisione catastale, è data facoltà agli Enti locali, con proprio provvedimento, di disporre l'accorpamento al demanio stradale di porzioni di terreno utilizzate ad uso pubblico, ininterrottamente da oltre venti anni, previa acquisizione del consenso da parte degli attuali proprietari" e al comma 22 che recita "la registrazione e la trascrizione del provvedimento di cui al comma 21 avvengono a titolo gratuito";

- Appurato che le particelle in oggetto costituiscono parte del sedime stradale di **Via Villa Baldassarri**, a tutti gli effetti adibite ad uso pubblico, e che detta destinazione è tuttora in atto e permane ininterrottamente da più di venti anni, né i soggetti proprietari hanno mai interposto opposizione al libero, pacifico ed ininterrotto possesso ed utilizzo a scopi di pubblico transito;
- Accertata la presenza di tutte le condizioni previste dall'art. 31 commi 21 e 22 della Legge 23/12/1998 n. 448 per l'accorpamento al demanio stradale comunale;
- Dato atto che l'acquisizione del sedime in argomento non prevede alcun indennizzo per i proprietari cedenti, né per la loro occupazione ed utilizzazione attuale e pregressa per le finalità pubbliche;
- Dato atto che la registrazione e trascrizione del decreto è a titolo gratuito, ai sensi dell'art. 31 comma 22 della Legge 23/12/1998 n. 448, e pertanto l'adozione del decreto medesimo non comporterà alcun onere in capo al Comune di Guagnano;
- Dato atto che il decreto dispone il passaggio del diritto di proprietà dei beni sopra indicati in capo al Comune di Guagnano, ad ogni effetto di legge, nello stato di fatto e di diritto in cui si trovano.
- Dato atto che le aree di cui sopra sono assoggettate ad ogni effetto di legge al regime pubblico proprio del Demanio stradale comunale;
- Chiesta la registrazione e la trascrizione catastale del decreto rispettivamente presso l'Agenzia delle Entrate e l'Agenzia delle Entrate – Servizio Pubblicità Immobiliare, competenti per territorio, ai sensi dell'art. 31, comma 22 della legge n. 448/1998 dando atto che, ai sensi della medesima norma, l'esecuzione di dette formalità è a titolo gratuito;
- Esonerato il Conservatore dei Registri Immobiliari da ogni responsabilità in merito alla trascrizione del presente Decreto di Accorpamento;
- Dato atto che le aree accorpate verranno classificate tra i beni demaniali del Comune di Guagnano ed assoggettate ad ogni effetto di legge al proprio regime giuridico;
- Pubblicato all'Albo Pretorio on-line e sul sito internet del Comune di Guagnano per 30 gg consecutivi entro i quali chiunque può presentare reclami e/o opposizioni;
- Dato atto, ai sensi dell'art. 3, comma 4, della Legge 241/1990, che avverso il decreto è esperibile ricorso al TAR Puglia nel termine di 60 giorni o in alternativa ricorso straordinario al Presidente della Repubblica entro 120 giorni dalla data di pubblicazione del presente provvedimento;
- Dato atto che il Responsabile del Procedimento è l'ing. Gianluigi Rizzo, Responsabile del Servizio Tecnico.

Il Responsabile del settore tecnico
ing. Gianluigi Rizzo

COMUNE DI MANDURIA

Estratto decreto 24 ottobre 2024, n. 2

Acquisizione per esproprio al patrimonio indisponibile Comunale.

IL RESPONSABILE DELL'AREA 3 – LAVORI PUBBLICI

Premesso:

- che il Comune di Manduria, ai fini della realizzazione di un intervento di edilizia agevolata-convenzionata, si era dotato del piano particolareggiato della zona "E", redatto ai sensi dell'articolo 26 della legge 22.10.1971, n. 865, approvato con Decreto del Presidente della Giunta Regionale n. 737 del 25.03.1977 e riapprovato con deliberazione del Consiglio Comunale n. 46 del 31.03.1987;
- che con deliberazione di Consiglio Comunale n. 48 del 31.03.1987 si procedette all'assegnazione definitiva dei lotti e successivamente il Sindaco di Manduria, con decreto n. 5131 del 20.02.1989, disponeva l'espropriazione e l'occupazione d'urgenza dei suoli ricadenti in proprietà private ed, in particolare in quelli, dei Sigg. *…omissis…* e *…omissis…*, designati in Catasto alla partita 19718, foglio 72, particelle 110 e 196. L'ammontare presunto dell'indennità di esproprio veniva determinata in lire 207.060.000, di cui £ 202.373.800 per mq. 6.398 di edilizia, £ 4.338.200 per mq. 436 di viabilità e £ 348.000 per mq. 35 di verde;
- che con altro decreto n. 7204 del 12.04.1991, il Comune di Manduria disponeva l'occupazione di urgenza di immobili ricadenti nell'area interessata dai lavori di realizzazione della strada di collegamento per gli alloggi I.A.C.P. e tra i suddetti immobili vi erano anche quelli ulteriori di proprietà dei Sigg. *…omissis…* e *…omissis…*, distinti in Catasto al foglio 72, particelle 110 (parte residuale) e 308 per mq. 1.536,00;
- che le particelle oggetto di trasferimento sono ben individuate nella banca dati dell'Agenzia Delle Entrate Territorio così come di seguito si riporta:

FOGLIO	PARTICELLA	MQ	RD€	RA€
72	308	290	6,89	2,70
72	604	720	17,11	6,69
72	470	75	0,43	0.23
72	611	4.164	98,92	38,71
72	609	2.975	16.90	9.22
72	614	337	1,91	1.04
72	606	1.199	28,48	11,15
TOTALE EURO			**171.624,71**	

DECRETA

1. l'avvenuta acquisizione, per i motivi di cui sopra, al patrimonio indisponibile del Comune di Manduria, con sede a Manduria Via Fra' B. Margarito, 1- C.F.: 80009070733, i beni immobili occupati, posti nel Comune di Manduria, di proprietà:

Chesini Marisa	proprietaria per 9/18	€ 2.027,24	€ 7.226,42	€ 3.806,73
Spina Alessandro	proprietario 1/18	€ 225,25	€ 798,92	€ 422,97
Spina Michele	proprietario 1/18	€ 225,25	€ 798,92	€ 422,97
Spina Elena Maria	proprietario 3/18	€ 675,74	€ 2.396,76	€ 1.268,90
Spina Nicoletta	proprietario 1/18	€ 225,25	€ 798,92	€ 422,97
Oggiano Giuseppe	proprietario 1/18	€ 225,25	€ 2.396,76	€ 422,97
Oggiano Adriano	proprietario 1/18	€ 225,25		€ 422,97
Oggiano Stefano	proprietario 1/18	€ 225,25		€ 422,97

2. di dare atto che le indennità liquidate e pagate di € 171.624,71, sono da considerarsi comprensive ed assorbenti degli indennizzi previsti al comma 1 del richiamato art. 42-bis del DPR 327/2001.

Contro il presente provvedimento è ammesso ricorso giurisdizionale al competente TAR della Puglia entro 60 giorni dalla notifica ovvero, in alternativa, ricorso straordinario, entro 120 giorni dalla stessa data, al Presidente della Repubblica.

COMUNE DI MARTINA FRANCA

Estratto determinazione 4 novembre 2024, n. 3620

VERIFICA DI ASSOGGETTABILITÀ A VAS del "Piano generale degli impianti pubblicitari e delle pubbliche affissioni (P.G.I.P.) e regolamento per l'applicazione del nuovo canone unico patrimoniale di concessione, autorizzazione o esposizione pubblicitaria"

Autorità procedente: Comune di Martina Franca (Ta) - Settore VI "Affari Generali"

Autorità competente: Comune di Martina Franca (Ta) - Settore I "Pianificazione Territoriale"

Provvedimento finale di verifica - Esclusione di assoggettabilità a VAS.

IL DIRIGENTE

Premesso che:

- con nota prot. 22003 del 28.03.2024, il Dirigente del Settore VI - Affari Generali del Comune di Martina Franca, in qualità di autorità procedente, trasmetteva l'istanza di avvio del procedimento di verifica di assoggettabilità a VAS per la proposta di "*Piano Generale degli Impianti Pubblicitari e delle Pubbliche Affissioni (PGIP) e Regolamento per l'applicazione del nuovo Canone unico patrimoniale di concessione, autorizzazione o esposizione pubblicitaria*",

OMISSIS

DETERMINA

- di approvare tutto quanto espresso in narrativa che forma parte integrante e sostanziale del presente atto;
- di dichiarare assolti gli adempimenti in materia di Valutazione Ambientale Strategica e, conseguentemente, **di escludere dalla procedura di Valutazione Ambientale Strategica** di cui agli articoli 9 - 15 della L.R. n. 44/2012 il "*Piano Generale degli Impianti Pubblicitari e delle Pubbliche Affissioni (P.G.I.P.) e Regolamento per l'applicazione del nuovo Canone unico patrimoniale di concessione, autorizzazione o esposizione pubblicitaria*" per tutte le motivazioni espresse in narrativa e a condizione che si rispettino le prescrizioni formulate dai soggetti competenti in materia ambientale (SCMA) contenute nei pareri pervenuti, allegati al presente atto come parti integranti e sostanziali:
  - ARPA Puglia protocollo n. 41490 del 14.05.2024, acquisito al protocollo comunale n. 33904 del 14.05.2024 (Allegato 1);
  - Regione Puglia - Sezione Urbanistica protocollo n. 231185 del 15.05.2024, acquisito al protocollo comunale n. 34324 del 16.05.2024 (Allegato 2);
  - Regione Puglia - Sezione Autorizzazioni Ambientali protocollo n. 47283 del 23.05.2024, acquisito al protocollo comunale n. 36673 del 24.05.2024 (Allegato 3);
- di prendere atto del parere di valutazione di incidenza ambientale (fase I- screening) emesso dal Servizio VIA/VINCA della Regione Puglia, atto dirigenziale n. 557 del 9.10.2024, allegato al presente atto come parte integrante e sostanziale (Allegato 4), con il quale si determina "*di non richiedere l'attivazione della procedura di valutazione appropriata per il Piano in oggetto proposto dalla Città di Martina Franca (TA), con il recepimento integrale delle misure previste dal piano stesso per ridurre il disturbo e i potenziali impatti che la realizzazione degli impianti pubblicitari possano avere su specie presenti nel sito;*";
- di dare atto che si provvederà ad assolvere gli obblighi stabiliti dai commi 5 e 6 dell'art.8 della L.R. 44/2012, con particolare riferimento all'obbligo di pubblicare il presente provvedimento e di dare evidenza, nell'ambito del provvedimento di approvazione del Piano, dell'iter procedurale e del risultato della presente verifica, comprese le motivazioni dall'esclusione dalla VAS e le modalità di ottemperanza alle prescrizioni impartite;
- di precisare che il presente provvedimento:
  - si riferisce esclusivamente alla verifica di assoggettabilità a Valutazione Ambientale Strategica e alla Valutazione di Incidenza Ambientale (fase I - screening) della proposta di "*Piano Generale degli Impianti Pubblicitari e delle Pubbliche Affissioni (P.G.I.P.) e Regolamento per l'applicazione del nuovo Canone unico patrimoniale di concessione, autorizzazione o esposizione pubblicitaria*" formalizzata

dall'autorità procedente comunale Settore VI - Affari generali con determinazione dirigenziale n. 959 del 24.03.2024, pertanto non esonera l'autorità procedente comunale dall'acquisizione di ulteriori autorizzazioni, pareri, nulla osta, atti di assenso comunque denominati anteriormente alla definitiva approvazione del piano;
  - è in ogni caso condizionato alla legittimità dei provvedimenti e degli atti amministrativi connessi e presupposti, di competenza di altri enti pubblici a ciò preposti in relazione all'iter di approvazione del piano di che trattasi;
- di notificare il presente provvedimento all'Autorità procedente comunale Settore VI – Affari Generali e alla Regione Puglia per la pubblicazione per estratto sul BURP e, per opportuna conoscenza, a tutti i soggetti competenti in materia ambientale (SCMA) coinvolti nella procedura di verifica in oggetto;
- di provvedere alla pubblicazione in forma integrale del presente provvedimento sul sito web istituzionale del Comune di Martina Franca;
- di dare atto che:
  - il presente provvedimento è prodotto in originale informatico e firmato digitalmente, ai sensi degli artt. 20 e 23-ter del d.lgs. 82/2005 recante il "Codice dell'amministrazione digitale";
  - di dare atto, altresì, che ai fini della pubblicazione del provvedimento sono state assolte le verifiche ai sensi del Regolamento UE 2016/679, del D.Lgs. 101 del 10.08.2018 che ha modificato il D.Lgs. n. 196/03 e s.m.i. e rispettate le relative garanzie come da attestazione in calce al medesimo.

Avverso il presente provvedimento è esperibile ricorso al Tribunale Amministrativo territorialmente competente nel termine di 60 gg. o in alternativa ricorso straordinario al Capo di Stato nel termine di 120 gg, entrambi decorrenti dalla data di notifica o comunicazione dell'atto o dalla piena conoscenza di esso.

Il Dirigente
Ing. Lorenzo Lacorte

COMUNE DI SURBO

Estratto decreto 7 novembre 2024, n. 4

Determinazione provvisoria dell'indennità di espropriazione.

"Decreto n. 4 del 07/11/2024 - Lavori di sistemazione della viabilità comunale esistente nel quartiere Giorgilorio denominata "Via Vivaldi", inseriti nella Perizia in corso d'opera dei lavori del I° Stralcio funzionale di Potenziamento della fognatura pluviale con eliminazione di pozzi assorbenti nell`abitato di Surbo. Decreto per la determinazione provvisoria dell'indennità di espropriazione.

Premesso:

- *Che con Deliberazione della G.C. n. 78 del 19/05/2022 si approvava il Progetto Esecutivo per la realizzazione del "I° Stralcio funzionale dei Lavori di Potenziamento della fognatura bianca con eliminazione di pozzi assorbenti nell'abitato di Surbo - quartiere Giorgilorio", così come redatto dall'Ing. Antonio Ferendeles e validato dal RUP a seguito della "Verifica" esperita dalla Società IA.ING Srl da Lecce, per l'importo complessivo pari ad €. 3.150.000,00;*
- *Che con Determinazione del Settore n. 6 Servizi Tecnici n. 254 del 23/11/2022 Reg. Gen. n. 856/2022 si dava atto dell'efficacia dell'affidamento dell'appalto, ai sensi dell'art. 32, comma 7 del D.Lgs. 50/2016 e smi, relativo ai "lavori per la realizzazione del I° Stralcio Funzionale di potenziamento della fognatura pluviale con eliminazione di pozzi assorbenti nell`abitato di Surbo – Quartiere Giorgilorio", nei confronti dell'Impresa IMALTO S.R.L. con sede alla Via XX Settembre n. 23 in Lecce, P.Iva 02670220751 con punteggio complessivo pari a 87,591/100 per un importo complessivo di aggiudicazione, stante il ribasso del 5,00%, pari ad €. 2.384.936,40 oltre IVA ed €. 48.550,06 per la sicurezza non soggetti a ribasso;*
- *Che in data 01/12/2022 veniva sottoscritto il verbale di consegna parziale dei lavori del I° Stralcio funzionale di Potenziamento della fognatura pluviale con eliminazione di pozzi assorbenti nell`abitato di Surbo, sotto riserva di legge in attesa della registrazione del contratto e al solo scopo di avviare alcune attività (picchettamento, recinzione cantiere, rilievi, ecc.) propedeutiche all'effettivo inizio dei lavori;*
- *Che in data 16/01/2023 veniva sottoscritto il Contratto d'Appalto, Rep.674, per la realizzazione dei lavori del I° Stralcio funzionale di Potenziamento della fognatura pluviale con eliminazione di pozzi assorbenti nell`abitato di Surbo;*
- *Che il verbale di consegna effettiva con effettivo inizio lavori avveniva in data 06/03/2023, giusto verbale in pari data essendo stato firmato il contratto d'appalto;*
- *Che con Delibera di Giunta Comunale n. 54 del 20/09/2023 si emanava Atto di indirizzo nei confronti dell'arch. Vincenzo Paladini, in qualità di Responsabile del VI° Settore Servizi Tecnici – LL.PP. – S.U.A.P. per la predisposizione di tutti gli atti necessari per la redazione di una proposta progettuale finalizzata a migliorare e rendere più sicuro il flusso veicolare di Via Vivaldi, adeguando la suddetta infrastruttura alle previsioni del Piano Quadro di "Zona C1" Località Giorgilorio;*
- *Che il personale del VI° Settore Servizi Tecnici – LL.PP. - SUAP procedeva alla redazione di un Progetto di Fattibilità tecnico-economica di sistemazione della viabilità comunale esistente nel quartiere Giorgilorio denominata "Via Vivaldi";*
- *Che risultava in itinere l'appalto per la realizzazione del I° Stralcio funzionale di Potenziamento della fognatura pluviale con eliminazione di pozzi assorbenti nell'abitato di Surbo - Località Giorgilorio e che il predetto progetto prevede la realizzazione del collettore "C3" che passa da via Vivaldi nel tratto interessato dall'intervento;*
- *Che con la redazione del progetto veniva ipotizzata una modifica del percorso del collettore "C3" facendolo passare nella parte oggetto di ampliamento ottenendo così un notevole risparmio economico (scavi, trasporto e conferimento a discarica del materiale, riutilizzo terreno vegetale ecc. ecc.);*
- *Che alla luce di quanto su esposto, nel rispetto del principio di economicità, trasparenza ed efficacia dell'operato della P.A., al fine di ridurre al massimo le risorse impiegate in tale intervento, si prevedeva l'inserimento delle lavorazioni di via Vivaldi nel progetto dei lavori I° Stralcio funzionale della fognatura pluviale, quale intervento di variante migliorativa del tracciato con compensazione dei relativi costi;*

- *Che con Deliberazione del Consiglio Comunale n. 16/2024 nella seduta del 06/02/2024, si stabiliva e procedeva: all' approvazione del Progetto di Fattibilità tecnico-economica di sistemazione della viabilità comunale esistente nel quartiere Giorgilorio denominata "Via Vivaldi" in variante allo strumento urbanistico vigente ai sensi dell'art.19 del D.P.R. n.327/2001 e smi, all'art. 12 della L.R. n. 3/2005, all'art. 16 della L.R. 13/2001; all'adozione della Variante al vigente P.d.F. ai sensi della normativa suddetta e finalizzata alla realizzazione dell'intervento di che trattasi; all'apposizione del vincolo preordinato all'esproprio sulle aree private interessate dal progetto de quo ai sensi degli artt. 9 e 10 comma 2 del D.P.R. 327/2001 e degli artt. 6 e 7 della L.R.3/2005; alla dichiarazione di pubblica utilità delle opere previste nonché di urgenza ed indifferibilità dei lavori da eseguire; al deposito presso la Segreteria Comunale della stessa deliberazione, unitamente al progetto, affinché entro 15 giorni chiunque poteva presentare osservazioni, anche ai sensi dell'art. 9 della Legge n. 241/90, ed entro i successivi 45 giorni il C.C. si doveva pronunciare definitivamente; a stabilire il termine in cinque anni entro il quale il decreto di esproprio deve essere eseguito, termine decorrente dalla data in cui diventa efficace l'atto che dichiara la pubblica utilità dell'opera, vale a dire la deliberazione definitiva del Consiglio Comunale di cui al punto precedente; di Demandare al IV Settore Servizi Tecnici LL.PP. - SUAP l'espletamento e l'adozione dei relativi e consequenziali provvedimenti di competenza, quali la pubblicazione, il deposito, ecc. ed al fine di ridurre al massimo le risorse impiegate in tale intervento anche il rispetto del principio di economicità, trasparenza ed efficacia dell'operato della P.A.;*
- *Che con nota prot. n. 4413 del 15/02/2024, ai sensi e per gli effetti degli artt. 7 e 8 della L. 241/90 e smi e dell'art. 11 DPR 327/01 e smi, regolarmente notificata, si procedeva a comunicare ai diretti interessati dall'esecuzione dell'intervento l'avvio del procedimento concernente l'approvazione del progetto di fattibilità tecnico-economica di sistemazione della viabilità comunale esistente nel quartiere Giorgilorio denominata "Via Vivaldi" in variante allo strumento urbanistico vigente e mediante esproprio dell'area, occorrente e necessaria per la realizzazione delle opere e dei lavori interessati dallo stesso progetto, trasmettendo la suddetta Deliberazione di C.C. n. 16/2024;*
- *Che con Deliberazione del Consiglio Comunale n. 66 del 24/04/2024: veniva approvata la Variante Definitiva puntuale allo strumento urbanistico vigente "Piano Quadro di Zona C1 - Giorgilorio", ai sensi dell'art.19 del D.P.R. n. 327/2001, dell'art. 27 del D. Lgs. n.50/2016, dell'art.16 della L.R. n.13/2001 e dell'art.12 della L.R. n. 3/2005, già adottata con Deliberazione di Consiglio Comunale n. 16 del 06/02/2024, a seguito dell'approvazione del Progetto di Fattibilità tecnico-economica di sistemazione della viabilità comunale esistente nel quartiere Giorgilorio denominata "Via Vivaldi"; si confermava l'apposizione del vincolo preordinato all'esproprio sulle aree private interessate dal progetto de quo ai sensi degli artt. 9 e 10 c.2 del D.P.R. n. 327/2001 e degli artt. 6 e 7 della L.R. n. 3/2005, nonché la dichiarazione di pubblica utilità delle opere previste nel presente progetto nonché di urgenza ed indifferibilità dei lavori da eseguire, stabilendo il termine entro il quale doveva essere eseguito il decreto di esproprio fissato in anni cinque; di prevedere l'inserimento delle lavorazioni per la realizzazione del presente progetto nell'appalto dei lavori del I° Stralcio funzionale della fognatura pluviale, quali intervento di variante migliorativa del tracciato compensando i relativi costi;*
- *Che con nota prot. n. 11272 del 30/04/2024, ai sensi e per gli effetti degli artt. 7 e 8 della L. 241/90 e smi e dell'art. 11 DPR 327/01 e smi, regolarmente notificata, si procedeva a comunicare ai diretti interessati dall'esecuzione dell'intervento l'approvata della Variante Definitiva puntuale allo strumento urbanistico vigente "Piano Quadro di Zona C1 - Giorgilorio", ai sensi dell'art.19 del D.P.R. n. 327/2001, dell'art. 27 del D. Lgs. n.50/2016, dell'art.16 della L.R. n.13/2001 e dell'art.12 della L.R. n. 3/2005, già adottata con Deliberazione di Consiglio Comunale n. 16 del 06/02/2024, a seguito dell'approvazione del Progetto di Fattibilità tecnico-economica di sistemazione della viabilità comunale esistente nel quartiere Giorgilorio denominata "Via Vivaldi", trasmettendo la suddetta Deliberazione di C.C. n. 66/2024;*
- *Che con Deliberazione della Giunta Comunale n. 144 del 30/10/2024 è stata approvata la Perizia in corso d'opera dei lavori del I° Stralcio funzionale di Potenziamento della fognatura pluviale con eliminazione di pozzi assorbenti nell`abitato di Surbo, ritenuta ammissibile in quanto coerente con l'art. 106 del D.Lgs n. 50/2016, comma 1, lett c) e comma 7, e l'art. 8 del D.M. Infrastrutture e dei Trasporti n. 49/2018, non comportante alcun incremento dell'importo contrattuale;*
- *CHE la Legge Regionale n. 13/01 "Norme Regionali in materia di opere e LL.PP.", all'art. 16 stabilisce che*

nel caso in cui un opera pubblica ricada su aree che negli strumenti urbanistici approvati non sono destinate a pubblici servizi, la deliberazione del Consiglio Comunale di approvazione del progetto costituisce adozione di variante allo strumento urbanistico medesimo;

- *CHE l'approvazione dei progetti di opere pubbliche da parte degli organi competenti, ai sensi dell'art. 12 del D.P.R. 327/2001 e dell'art. 8 della L.R. 13/2005, equivale a dichiarazione di pubblica utilità, nonché a rendere urgenti ed indifferibili i lavori previsti;*
- *CHE ai sensi degli artt. 32 e 37 del D.P.R. 327/2001 ed artt. 15 e seguenti della L.R. 3/2005, gli immobili da espropriare non possono essere considerati edificabili in quanto al momento dell'imposizione del vincolo non avevano natura edificatoria ne di fatto, ne giuridica.*

Viste le leggi n. 865 del 22.10.1971, n. 1 del 03.01.1978, D.P.R. n. 8 del 15.01.1972, D.P.R. n. 616 del 24.07.1977, legge n. 359/92, la Legge Regionale n. 27/85, e s.m.i., il D.P.R. 8 giugno 2001 n. 327.

per tutto quanto innanzi riportato, precisato e specificato, ai sensi del D.P.R. 8 giugno 2001 n. 327 "Testo Unico delle disposizioni legislative e regolamentari in materia di espropriazione per pubblica utilità" e s.m.i. e della legge 7 agosto 1990 n. 241 "nuove norme in materia di procedimento amministrativo e di diritto di accesso ai documenti amministrativi" e s.m.i.;

D E C R E T A

L'indennità di espropriazione provvisoria degli immobili ricadenti nel feudo del Comune di Surbo, occorrenti e necessari per la realizzazione dei lavori di sistemazione della viabilità comunale esistente nel quartiere Giorgilorio denominata "Via Vivaldi", inseriti nella Perizia in corso d'opera dei lavori del I° Stralcio funzionale di Potenziamento della fognatura pluviale con eliminazione di pozzi assorbenti nell'abitato di Surbo, approvata con Delibera di G.C. n. 144/2024, determinata ai sensi della normativa vigente: Fg. 22 P.lla 641 indennità €. 1.450,00; Fg. 22 P.lla 642 indennità €. 5.950,00.

Trattandosi di area non edificabile, il proprietario, nei trenta giorni successivi alla notificazione del presente provvedimento, potrà convenire con il Comune, con dichiarazione irrevocabile, la cessione volontaria degli immobili espropriandi per un prezzo pari all'indennità aggiuntiva determinata si sensi dell'art. 40 e con il possesso dei requisiti richiesti dall'42 del D.P.R. 327/01 e s.m.i.

Si comunica, inoltre, che il proprietario dell'immobile espropriando, in caso di rifiuto dell'indennità, ha la possibilità di avvalersi della stima peritale, con gli eventuali rischi che essa comporta per l'imputazione dei costi tecnici, nominando un perito di propria fiducia ai sensi e per gli effetti degli artt. 21 del D.P.R. 327/01 e seguenti.

Si invita a voler comunicare per iscritto l'accettazione dell'indennità, ovvero la volontà di pervenire alla cessione volontaria, avvertendo che, in caso di silenzio, l'indennità si intenderà rifiutata e verrà disposto il suo deposito presso la Cassa dd.pp.

Avverso il presente decreto può essere opposto ricorso nelle sedi giurisdizionali competenti e nei modi e termini stabiliti dalla legge.

Il Responsabile del Settore n. 6 Servizi Tecnici – LL.PP./SUAP" Dott. Arch. Vincenzo PALADINI"

COMUNE DI TAURISANO

Estratto Determinazione n. 718 R.G. del 5 novembre 2024

Procedura di Verifica di Assoggettabilità a VAS ai sensi dell'art. 8 della Legge Regionale n. 44/2012, così come modificata dalla L.R. n. 04/2014, del Piano Urbano della Mobilità Sostenibile (PUMS). Provvedimento conclusivo.

L'AUTORITÀ COMPETENTE

(omissis)

VISTA la nota prot. n. 14620 del 14/07/2023, con la quale il Settore IV "Lavori Pubblici e Manutenzioni" ha trasmesso allo scrivente le Linee di indirizzo per la redazione del PUMS del Comune di Taurisano, il Rapporto Preliminare di Verifica e l'elenco dei soggetti competenti in materia ambientale (SCMA) al fine di dare avvio alla procedura di Verifica di Assoggettabilità a VAS;

DATO ATTO che, con nota prot. n. 14964 del 20/07/2023, l'Autorità Competente comunale ha avviato la fase di consultazione con i soggetti competenti in materia ambientale (riportati nell'elenco allegato al presente atto) relativa alla procedura di Verifica di Assoggettabilità a VAS del Piano Urbano della Mobilità Sostenibile (PUMS) e ha contestualmente pubblicato nel sito web istituzionale – sezione Amministrazione Trasparente la documentazione relativa al piano;

PRESO ATTO che, con comunicazione *r_puglia/AOO_184/PROT/01/08/2023/0003239*, acquisita al protocollo comunale n. 15787 del 08/08/2023, la Regione Puglia – Dipartimento Mobilità – Sezione Mobilità Sostenibile e Vigilanza del Trasporto Pubblico Locale, ha segnalato, ai sensi e per gli effetti dell'art. 5 della L.R. n. 1/2013, la necessità di aggiornare le Linee di indirizzo relative al PUMS secondo quanto definito dal Piano Regionale della Mobilità Ciclistica, approvato con Deliberazione della Giunta Regionale n. 406 del 27/03/2023 (pubblicata sul Bollettino Ufficiale della Regione Puglia (BURP) n. 35 supplemento del 13/04/2023);

VISTA la nota *r_puglia/AOO_148/PROT/03/08/2023/0002561*, assunta al prot. n. 15950 del 09/08/2023, con la quale la Regione Puglia – Dipartimento Mobilità – Sezione Infrastrutture per la Mobilità ha verificato che gli obiettivi proposti dalle Linee di indirizzo del PUMS sono compatibili con le strategie generali e gli obiettivi specifici indicati dalla proposta di Piano Attuativo del Piano Regionale dei Trasporti 2021-2030, adottato con D.G.R. n. 754 del 23/05/2022 e ha rilevato quanto segue:

« - le Linee di indirizzo e il Rapporto preliminare di Verifica di Assoggettabilità a VAS non contengono alcun riferimento al suddetto Piano Attuativo adottato, pertanto è necessario per le successive fasi di adozione e approvazione del PUMS:

- *aggiornare il QUADRO PIANIFICATORIO inserendo il PA PRT 2021-2030, dopo averne verificato lo stato procedurale, considerato che attualmente è in fase di redazione il parere motivato a cura dell'autorità competente, che concluderà la fase di VAS;*
- *verificare la coerenza delle azioni e degli interventi che verranno proposti dal PUMS del Comune di Taurisano con il PA PRT 2021-2030, attualmente in attesa del parere motivato espresso dall'autorità competente che concluderà la fase di valutazione di VAS;*

- *si raccomanda per le successive fasi di adozione e approvazione del PUMS di continuare a seguire quanto previsto dalle Linee guida Regionali, sia in termini di contenuti del Piano che di iter procedurale»*;

VISTA la nota *AOO - 0004/0003 - Protocollo 0058330 - 4 - 04/09/2023*, registrata al protocollo comunale n. 17434 del 06/09/2023, con la quale ARPA Puglia ha riscontrato quanto segue:

«Si rappresenta che allo stato attuale l'articolazione del PUMS di Taurisano sembra essere limitata alla definizione del quadro conoscitivo, delle linee strategiche e di indirizzo, degli obiettivi di Piano e relativi indicatori. Nonostante il PUMS sia un piano fortemente orientato alla riduzione dell'impatto ambientale e alla

promozione dello sviluppo sostenibile, la mancanza di definizione delle azioni del PUMS, ovvero la conoscenza delle azioni e della loro localizzazione, oltre che delle sue modalità di attuazione, non consente di identificare, descrivere e stimare gli effetti di ciascuna azione sulle componenti ambientali interessate dal Piano.
Considerato che il RpV risulta carente dei contenuti previsti dall'All. I alla parte seconda del D.Lgs. n. 152/2006 e ss.mm.ii., ed essendo la proposta di PUMS attualmente in fase di finalizzazione, limitatamente alle finalità proprie della VAS di cui all'art. 4 del D.Lgs. 152/06 e ss.mm.ii., nell'interesse pubblico di tutela ambientale si ritiene che allo stato attuale non possano essere esclusi impatti ambientali negativi significativi»;

PRESO ATTO che non sono pervenuti al protocollo dell'Ente ulteriori contributi da parte dei soggetti competenti in materia ambientale, di cui all'elenco allegato al presente atto, oltre a quelli precedentemente citati;

CONSIDERATO che:
- tra le finalità del PUMS sono ricompresi il miglioramento della qualità della vita dei cittadini, la tutela della salute pubblica e la riduzione dell'inquinamento ambientale;
- nella successiva fase di definizione della proposta di piano, il quadro pianificatorio dovrà essere aggiornato con i contenuti del Piano Regionale della Mobilità Ciclistica e del Piano Attuativo del Piano Regionale dei Trasporti 2021-2030, approvati rispettivamente con D.G.R. n. 406 del 27/03/2023 e n. 754 del 23/05/2022;
- in ossequio alle Linee guida regionali, l'individuazione degli interventi e delle azioni previsti dal piano avverrà nella Fase 2 di redazione del PUMS;
- allo stato attuale non si dispongono degli elementi necessari per identificare e valutare i possibili impatti ambientali del piano;

RITENUTO, quindi, opportuno concludere il suddetto procedimento con l'esclusione del Piano dalla VAS in questa fase di redazione del PUMS e, nell'interesse pubblico di tutela dell'ambiente e della salute, prevedere una nuova procedura di Verifica di Assoggettabilità a VAS nella successiva fase di definizione della proposta di piano, in cui sono individuate compiutamente le azioni da adottare ed è possibile effettivamente valutare l'eventuale presenza di effetti negativi significativi sulle matrici ambientali;

DATO ATTO:
- ai sensi e per gli effetti dell'art. 6-bis della Legge n. 241/90 e ss.mm.ii., di non versare in alcuna situazione di conflitto di interesse, anche potenziale, in relazione all'adozione del presente provvedimento, tale da pregiudicare l'esercizio imparziale delle funzioni e compiti attribuiti;
- ai sensi del vigente Piano Triennale di Prevenzione della Corruzione e della Trasparenza, dell'insussistenza di cause di conflitto di interesse, anche potenziale, in relazione all'adozione del presente atto;
- che il presente atto non comporta riflessi diretti o indiretti sulla situazione economico-finanziaria o sul patrimonio dell'Ente;

Tutto ciò premesso e considerato,

DETERMINA

- **RICHIAMARE** quanto riportato in narrativa come parte integrante, sostanziale e motivazionale del presente dispositivo ex art. 3 della L. 241/90 e ss.mm.ii.;
- **ESCLUDERE** in questa fase prodromica il PUMS del Comune di Taurisano, le cui Linee di indirizzo sono state approvate con Delibera di G. C. n. 58 del 13/04/2022, dall'applicazione della procedura di assoggettabilità a VAS ai sensi degli artt. 13 e 18 del D. Lgs. n. 152/2006 e art. 7 comma 7.2 lettera a) del R.R. n. 18 del 19/10/2013 di attuazione della L.R. n. 44 del 14/12/2012 per mancanza di elementi necessari all'identificazione e alla stima dei possibili impatti ambientali del Piano;
- **SOTTOPORRE**, nell'interesse pubblico di tutela dell'ambiente e della salute, il Piano Urbano della Mobilità Sostenibile del Comune di Taurisano a una nuova procedura di Verifica di assoggettabilità a VAS nella

successiva fase di definizione della proposta di piano, in cui sono effettivamente individuati gli interventi infrastrutturali e le azioni da porre in atto e, conseguentemente, è possibile effettivamente identificarne e valutarne gli effetti ambientali;

- **PUNTUALIZZARE** che la proposta di piano dovrà essere redatta coerentemente a quanto previsto dal Piano Regionale della Mobilità Ciclistica e dal Piano Attuativo del Piano Regionale dei Trasporti 2021-2030, approvati rispettivamente con D.G.R. n. 406 del 27/03/2023 e n. 754 del 23/05/2022;
- **DICHIARARE** il presente provvedimento immediatamente esecutivo, non comportando impegno di spesa per il Comune di Taurisano;
- **ATTESTARE**, ai sensi dell'art. 147 bis del D.Lgs. n. 267/2000 e ss.mm.ii., la legittimità, la regolarità e la correttezza del presente provvedimento, in quanto adottato nel rispetto della normativa di riferimento, come innanzi richiamata, delle inerenti regole procedurali, dei principi di carattere generale dell'ordinamento, nonché dei principi di buona amministrazione;
- **TRASMETTERE** il presente provvedimento al Settore IV "Lavori Pubblici e Manutenzioni" del Comune di Taurisano in qualità di Autorità Procedente;
- **TRASMETTERE** copia del presente provvedimento ai soggetti competenti in materia ambientale e agli Enti territorialmente interessati;
- **PUBBLICARE** il presente provvedimento, in estratto, sul Bollettino Ufficiale della Regione Puglia e, integralmente, sul sito web istituzionale e all'albo pretorio informatico;

Avverso il presente provvedimento può essere promosso ricorso al competente Tribunale Amministrativo Regionale entro 60 (sessanta) giorni dalla data di piena conoscenza del medesimo, ovvero ricorso straordinario al Presidente della Repubblica entro 120 (centoventi) giorni dalla medesima data, salvi i diversi termini stabiliti dalla legge.

L'Autorità Competente
Ing. Leonardo Liviello

COMUNE DI TRIGGIANO

Estratto provvedimento prot. n. 33391 del 5 novembre 2024

Nulla osta allo svincolo indennità depositata a favore del comproprietario Dicintio Rosa per esproprio di terreno sito in agro di Triggiano interessato dal Piano di Lottizzazione comparti 8-23. Aree a verde e servizi di quartiere (rettifica ordinanza n.15297 del 09/05/2024).

Premesso:

omissis…

Vista la legge regionale 11/5/2001, n.13;
Visto il D.P.R. 8/6/2001, n.327 così come modificato dal D. Lgs. 27/12/2002, n.302;
Vista la legge regionale 22/2/2005, n.3;

NULLA OSTA

allo svincolo a favore della Sig.ra Dicintio Rosa omissis… della somma di €.451,50 depositata presso il Ministero Economia e Finanze - Ragioneria Territoriale dello Stato di Bari – Servizio Cassa Depositi e Prestiti giusta comunicazione di avvenuta costituzione di deposito n.1348734/2020 a titolo di indennità di esproprio di zona di terreno indicata in premessa, nonché allo svincolo a favore della suddetta della somma corrispondente agli interessi maturati e maturandi sul predetto importo da svincolare.

La superficie espropriata, ricade in zona omogenea “C”, sicchè nella fattispecie **è applicabile** la ritenuta del 20% di cui all’art.35 del D.P.R. 327/2001.

Che la presente ordinanza rettifica la precedente n.15297 del 09/05/2024.

Triggiano, lì 05/11/2024

Il Responsabile P.O.
(Ing. Michele Radogna)

Il Dirigente
(Ing. Carlo Ronzino)

ACQUEDOTTO PUGLIESE S.P.A.

Ordinanza prot. n. 071809 del 4 novembre 2024

Intervento P1368 - "Potenziamento del nuovo impianto di depurazione e relativo recapito finale a servizio dell'Agglomerato di Casamassima (BA)" - Foglio 12 Particella 55 del Comune di Casamassima (BA) - ORDINANZA PAGAMENTO INDENNITA' ACCETTATE.

UFFICIO ESPROPRI e SANATORIE

Premesso che:

- con Determina Dirigenziale n. 87 del 15-06-2023 l'Autorità Idrica Pugliese ha approvato il progetto per l'intervento P1368 "Potenziamento del nuovo impianto di depurazione e relativo recapito finale a servizio dell'Agglomerato di Casamassima (BA)" nonché ha dichiarato la pubblica utilità delle opere ivi previste;
- con la Determinazione n. 16 del 22-04-2016 l'A.I.P. (rinnovata con delega amministrativa n.55 del 04-08-2021) ha conferito la delega all'Acquedotto Pugliese S.p.A. per l'esercizio delle potestà espropriative strumentali alla realizzazione dei lavori in oggetto;
- l'Acquedotto Pugliese S.p.A. ha accettato la predetta delega, costituendo l'ufficio per le espropriazioni assegnando le procure per l'esecuzione di tali funzioni all'Ing. Sergio Blasi e nominando come Responsabile di questo procedimento espropriativo il Geom. Gianvito Sportelli;
- la suddetta disciplina di delega contempla – alla lettera d) dell'art. 2 – anche le attività connesse al presente atto;
- è stata data comunicazione ai proprietari interessati dell'efficacia della suddetta dichiarazione di pubblica utilità, giusto art.17 del D.P.R. 327/2001, e invitando nel contempo i proprietari a presentare osservazioni scritte o fornire ogni utile elemento per determinare il valore da attribuire all'area ai fini della liquidazione;
- le indennità per l'esproprio dei beni necessari ai lavori sono state determinate e offerte a tutti i proprietari, indicando al contempo i termini entro cui comunicarne la loro condivisione, la richiesta di stima tecnica o acconsentire al deposito delle stesse indennità presso la Cassa DD PP dello stato.

Viste le comunicazioni delle ditte proprietarie, che hanno accettato l'indennità d'esproprio e hanno chiesto le maggiorazioni di legge.

Visto l'accertamento sull'effettiva piena e libera proprietà dei beni, mediante i titoli di proprietà, le ispezioni ipotecarie o le attestazioni notarili, ovvero sul possesso delle qualifiche dichiarate, mediente le relative attestazioni

ORDINA

1. di corrispondere le somme indicate nel prospetto allegato, parte integrante del presente provvedimento, secondo i beneficiari, gli immobili e le somme nello stesso prospetto indicati a titolo di indennità d'esproprio, occupazione e altro conseguente i lavori in oggetto;
2. di provvedere alla pubblicazione sul Bollettino Ufficiale della Regione Puglia, ai sensi del comma 7 dell'art. 26 del D.P.R. 327/01, di una copia del presente decreto con i dati personali oscurati ai fini della privacy.

Bari, lì nella data del protocollo

Il Responsabile Espropri e Sanatorie
Ing. Sergio Blasi

Intervento P1368 -Potenziamento dell'impianto di depurazione e relativo recapito finale a servizio dell'Agglomerato di Casamassima (BA)

Allegato all'Ordinanza n. 071809/2024 AQP del 04-11-2024

NUMERO		DATI PROPRIETARIO	DATI CATASTALI					DATI ESPROPRIO		INDENNITA'			
PIANO	DITTA	Cognome e Nome	Fg	P.lla	Superficie [mq]	Diritto	Comune	Coltura praticata	Superficie ESPROPRIO PERMANENTE (mq)	ESPROPRIO [€]	MANUFATTI [€]	AGGIUNTIVA Imprenditore Agricolo Professionale/ Coltivatore Diretto [€]	Ai sensi dell'Art.40 comma 5 D.P.R. 327/01 [€]	TOTALE [€]
1	1	BUSCO Giovanni Luca	12	55	15895	Proprietà per 1000/1000	CASAMASSIMA (BA)	CILIEGETO	**15895**	€ 51.875,08	€ 3.161,00	€ 63.070,00	€ 664,95	€ **118.771,03**

Il Responsabile dell'Ufficio Espropri
(Procura Notaio F. Mori Rep. 1.548 del 16 febbraio 2022)
Ing. Sergio Blasi

Firmato digitalmente da:
Sergio Blasi
Data: 04/11/2024 16:45:50

ACQUEDOTTO PUGLIESE S.P.A.

Ordinanza prot. n. 072893 del 7 novembre 2024

"Intervento P1063 - Completamento acquedotto del Locone - II Lotto - dal Torrino Di Barletta al Serbatoio di Bari-Modugno" ORDINANZA PAGAMENTO INDENNITA' ACCETTATE - agro di MOLFETTA.

UFFICIO ESPROPRI e SANATORIE

Premesso che:

- con Determina Dirigenziale n.**11 del 31-01-2023** l'Autorità Idrica Pugliese ha approvato il progetto per il "*Completamento dell'Acquedotto del Locone - II Lotto - dal Torrino Di Barletta al Serbatoio di Bari-Modugno - Intervento P1063*" nonché ha dichiarato la pubblica utilità delle opere ivi previste;
- con la Determinazione n. 16 del 22/04/2016 l'A.I.P. (rinnovata con delega amministrativa n.55 del 04_08_2021) ha conferito la delega all'Acquedotto Pugliese S.p.A. per l'esercizio delle potestà espropriative strumentali alla realizzazione dei lavori in oggetto;
- l'Acquedotto Pugliese S.p.A. ha accettato la predetta delega, costituendo l'ufficio per le espropriazioni assegnando le procure per l'esecuzione di tali funzioni all'Ing. Sergio Blasi e nominando come Responsabile di questo procedimento espropriativo il geom. Vito Cascini;
- la suddetta disciplina di delega contempla – alla lettera d) dell'art. 2 – anche le attività connesse al presente atto;
- è stata data comunicazione ai proprietari interessati dell'efficacia della suddetta dichiarazione di pubblica utilità, giusto art.17 del D.P.R. 327/2001, e invitando nel contempo i proprietari a presentare osservazioni scritte o fornire ogni utile elemento per determinare il valore da attribuire all'area ai fini della liquidazione;
- le indennità per l'esproprio dei beni necessari ai lavori sono state determinate e offerte a tutti i proprietari, indicando al contempo i termini entro cui comunicarne la loro condivisione, la richiesta di stima tecnica o acconsentire al deposito delle stesse indennità presso la Cassa DD PP dello stato.

Viste le comunicazioni delle ditte proprietarie che hanno dichiarato di voler cedere volontariamente le aree oggetto di esproprio accettando l'indennità offerta, nonché l'accertamento in corso sull'effettiva piena e libera proprietà dei beni eseguita dell'esame della documentazione di proprietà ovvero titoli d'acquisto o ispezioni ipotecarie o attestazioni notarili.

ORDINA

1. di corrispondere le somme indicate nel prospetto allegato, parte integrante del presente provvedimento, secondo i beneficiari, gli immobili e le somme nello stesso prospetto indicati a titolo di indennità d'esproprio, occupazione e all'esito positivo di suddetti accertamenti di proprietà;
2. di provvedere alla pubblicazione sul Bollettino Ufficiale della Regione Puglia, ai sensi del comma 7 dell'art. 26 del D.P.R. 327/01, di una copia del presente decreto con i dati personali oscurati ai fini della privacy.

Bari, lì 07-11-2024

Il Responsabile Espropri e Sanatorie
Ing. Sergio Blasi

Intervento P1063 – Acquedotto del Locone II Lotto da Barletta a Modugno – agro di **MOLFETTA**

Allegato N.**2** all'Ordinanza **n. 072893 /AQP del 07-11-2024**

Numero		Dati Proprietari				Dati catastali						Indennità		
Progr.	DITTA	Nome e Cognome	Nata a	in data	CODICE FISCALE	Fg	p.lla orginaria	superficie	Qualità	Superficie esproprio	% proprietà	Esproprio	Occupazione soprassuolo manufatti	TOTALE
1	237	Azzollini Antonio	--------	--------	--------	37	45 38	2.416 4.536	ULIVETO ULIVETO	13 605	1/2	733,10	1.547,82	**€ 2.280,92**
2	237	Cortese Anna	--------	--------	--------	37	45 38	2.416 4.536	ULIVETO ULIVETO	13 605	1/2	733,10	1.547,82	**€ 2.280,92**
3	253	Favuzzi Iolanda	--------	--------	--------	39	227	4.871	ULIVETO	415	100/100	907,42	98,55	**€ 1.005,97**
4	269	Petruzzella Rosa	--------	--------	--------	40	21 189	19.697 1.881	ULIVETO	5.743 231	100/100	11.817,29	26.386,38	**€ 38.203,67**
5	285	Ancona Anna Maria Vittoria	--------	--------	--------	41	69	4.000	ULIVETO	48	100/100	86,40	65,10	**€ 151,50**
6	289	Facchini Maria	--------	--------	--------	42	159	5.519	ULIVETO	556	50/100	612,07	66,98	**€ 679,04**
7	289	Facchini Girolamo	--------	--------	--------	42	159	5.519	ULIVETO	556	50/100	612,07	66,98	**€ 679,04**
8	293	Sciancalepore Gianniantonio	--------	--------	--------	43	380	4.619	ULIVETO	60	100/100	108,00	1.906,89	**€ 2.014,89**
9	294	Uva Maria	--------	--------	--------	43	355	4.334	ULIVETO	131	100/101	235,80	1.917,54	**€ 2.153,34**
10	295	Volpe Clementina	--------	--------	--------	42	396	2.968	ULIVETO	253	50/100	227,70	308,79	**€ 536,49**
11	295	Volpe Porzia	--------	--------	--------	42	396	2.968	ULIVETO	253	50/100	227,70	308,79	**€ 536,49**
12	302	Tritto Giovanni	--------	--------	--------	43	1	19.696	ULIVETO	1.883	100/100	4.992,57	4.385,88	**€ 9.378,45**
13	305	Roselli Maria	--------	--------	--------	44	4	3.893	ULIVETO	367	100/100	787,54	100,50	**€ 888,04**
14	329	Ligustro Gilio	--------	--------	--------	36	110	7.091	ULIVETO	163	50/100	146,70	12,23	**€ 158,93**
15	329	Bufi Margherita	--------	--------	--------	36	110	7.091	ULIVETO	163	50/100	146,70	12,23	**€ 158,93**

SOCIETA' RETE FERROVIARIA ITALIANA
Provvedimento 29 ottobre 2024, n. 125/22b/DE
Esproprio.

Il Dirigente dell'Ufficio Territoriale per le Espropriazioni

- VISTO l'Atto di Concessione ministeriale di cui al DM n. 138-T del 31/10/2000 così come integrato dal DM n. 60-T del 28/11/2002, con il quale sono stati delegati a R.F.I. S.p.A., concessionaria dell'infrastruttura ferroviaria nazionale, i poteri espropriativi ai sensi dell'art. 6 comma 8 del D.P.R. 327/2001 e s.m.i.;
- VISTA la Disposizione Organizzativa di Rete Ferroviaria Italiana n. 191/AD del 12 luglio 2021, con la quale è stato, tra l'altro, ridefinito il modello organizzativo delle Direzioni Operative Infrastrutture Territoriali, incaricate di espletare le attività e le funzioni proprie dell'Ufficio Territoriale per le Espropriazioni, ai sensi e per gli effetti dell'art. 6, comma 2 del D.P.R. 327/2001;
- VISTA la Convenzione n. 67 del 29/09/2014 sottoscritta tra RFI, Comune di Bari e Comune di Noicattaro con la quale sono stati definiti i reciproci adempimenti per l'attuazione dell'intervento per la soppressione del Passaggio a Livello sito al km 659+372 della linea ferroviaria Bologna-Lecce;
- VISTA la Delibera n. 98 del 18/11/2016, con la quale il Referente di Progetto ha approvato il progetto definitivo e dichiarata la pubblica utilità – ai sensi e per gli effetti di cui all'art.12 del D.P.R. 327/2001 e s.m.i. – per i *"Lavori per la realizzazione di un sottovia al km 659+366, per la soppressione del passaggio a livello posto al km 659+372 (Località Torre a Mare, via Scizzo) della linea Bari – Lecce, in ambito dei Comuni di Bari e Noicattaro (BA)"*;
- VISTO che, con i Decreti di Occupazione d'Urgenza n. 33/22bis/OCC del 09/10/2018, n. 34/22bis/OCC del 10/10/2018, n. 49/22bis/OCC del 21/10/2019, n. 50/22bis/OCC del 23/10/2019, n. 68/22b/OCC del 26/09/2023 e n. 70/22b/OCC del 28/09/2023, emessi da questa Autorità Espropriante, ai sensi dell'art. 22-bis del DPR 327/2001 e s.m.i. è stata disposta l'occupazione d'urgenza preordinata all'esproprio degli immobili siti nel Comune di Bari (BA) e Noicattaro (BA), ed è stata determinata in via provvisoria l'indennità di esproprio per gli immobili interessati dai sopracitati lavori;
- CONSIDERATO che, i provvedimenti di cui sopra sono stati regolarmente eseguiti, nei termini, attraverso la redazione dei verbali di consistenza ed immissione nel possesso delle aree interessate;
- VISTO l'elenco dei proprietari dei beni necessari da occuparsi per l'esecuzione dei lavori suindicati, nonché il relativo Piano Parcellare;
- VISTO che le Ditte intestatarie delle p.lle 161 e 162 del Fg 2 del Comune di Noicattaro, hanno presenziato durante l'esecuzione dell'immissione in possesso, pertanto la Scrivente ha redatto il verbale di immissione in possesso come previsto ai sensi del D.P.R. 327/01;
- VISTO che la Ditta intestataria IAFFALDANO ROSA proprietaria della p.lla 232 del Fg 2 del Comune di Noicattaro, non ha presenziato durante l'esecuzione dell'immissione in possesso, pertanto la Scrivente ha redatto il verbale di immissione in possesso in presenza di testimoni come previsto ai sensi del D.P.R. 327/01;
- CONSIDERATO che con la Delibera n. 102 del 16/11/2021, è stato prorogato fino al 16/11/2023 il termine di validità della Pubblica Utilità - ai sensi del D.P.R. 327/2001 e s.m.i;
- VISTO che con il Frazionamento Tipo n. 2023/ BA0226299 approvato in data 06 ottobre 2023 dal Catasto di Bari – l'immobile p.lla 161, di cui al Piano 1 del DOU n. 34-22bis-OCC del 10/10/2018, di proprietà della Ditta intestataria, è stato interessato dall'attività espropriativa, a tal fine è stato generato il nuovo mappale n. 1006 (ex 161), la cui superficie è pari a mq 887;

- VISTO che con il Frazionamento Tipo n. 2023/ BA0224475 approvato in data 05 ottobre 2023 dal Catasto di Bari – l'immobile p.lla 162, di cui al Piano 1 del DOU n. 68-22b-OCC del 26/09/2023, di proprietà della Ditta intestataria, è stato interessato dall'attività espropriativa, a tal fine è stato generato il nuovo mappale n. 999 (ex 162), la cui superficie è pari a mq 5;
- VISTO che con il Frazionamento Tipo n. 2023/ BA0218425 approvato in data 28 settembre 2023 dal Catasto di Bari – l'immobile p.lla 232, di cui al Piano 1 del DOU n. 70-22b-OCC del 28/09/2023, di proprietà della Ditta intestataria, è stato interessato dall'attività espropriativa, a tal fine è stato generato il nuovo mappale n. 997 (ex 232), la cui superficie è pari a mq 5;
- VISTO che, si è provveduto alla comunicazione alle Ditte proprietarie dell'indennità definitiva di esproprio tramite raccomandate A/R, con annessa dichiarazione di accettazione delle somme offerte;
- VISTO che, la Ditta proprietaria della p.lla 1006 (ex 161) del Foglio 4 del Comune di Noicattaro (BA), interessata dai lavori di cui all'oggetto, ha manifestato l'accettazione dell'indennità definitiva di esproprio, come rideterminata da RFI S.p.A., sottoscrivendo l'apposita accettazione;
- VISTA la documentazione - prodotta dalla Ditta proprietaria ed accettataria della p.lla 1006 (ex 161) del Foglio 4 del Comune di Noicattaro (BA)- attestante la piena ed esclusiva proprietà dei beni da espropriare e l'assunzione di ogni e qualsiasi responsabilità, in ordine ad eventuali diritti di terzi;
- VISTO che, la Ditta IAFFALDANO ROSA proprietaria della p.lla 997 (ex 232) del Foglio 4 del Comune di Noicattaro (BA), interessata dai lavori di cui all'oggetto, non ha manifestato l'accettazione dell'indennità definitiva di esproprio, come rideterminata da RFI S.p.A., sottoscrivendo l'apposita accettazione;
- VISTA la propria Ordinanza di Deposito dell'Indennità definitiva di esproprio n. 08/22b/DEP del 16/01/2024, con la quale - ai sensi dell'art. 26 del D.P.R. 327/2001 e s.m.i – è stato disposto il deposito dell'indennità di esproprio spettante alla Ditta IAFFALDANO ROSA non accettataria;
- VISTA la documentazione comprovante l'avvenuto deposito presso il MEF – Ragioneria Territoriale dello Stato di Bari/Barletta-Andria-Trani dell'indennità spettante alla Ditta IAFFALDANO ROSA;
- VISTO che, alcuni comproprietari della Ditta proprietaria della p.lla 999 (ex 162), ovvero i Sigg. NITTI FRANCESCO SAVERIO e NITTI VINCENZO, interessati dai lavori di cui all'oggetto, non hanno manifestato l'accettazione dell'indennità definitiva di esproprio, come rideterminata da RFI S.p.A., sottoscrivendo l'apposita accettazione;
- VISTA la propria Ordinanza di Deposito dell'Indennità definitiva di esproprio n. 32/22b/DEP del 19/03/2024, con la quale - ai sensi dell'art. 26 del D.P.R. 327/2001 e s.m.i – è stato disposto il deposito dell'indennità di esproprio spettante ai Sigg. NITTI FRANCESCO SAVERIO e NITTI VINCENZO;
- VISTA la documentazione comprovante l'avvenuto deposito presso il MEF – Ragioneria Territoriale dello Stato di Bari/Barletta-Andria-Trani dell'indennità spettante ai Sigg. NITTI FRANCESCO SAVERIO e NITTI VINCENZO;
- CONSIDERATO che con la Delibera n. 147 del 15/11/2023, il Referente di Progetto ha prorogato il termine della Pubblica Utilità fino al 18/11/2025, ai sensi e per gli effetti del art. 13 comma 5 (modificato dall'art. 13-bis, comma 1 del D.L. 1 marzo 2022, n. 17, convertito con modificazioni dalla L. 27 aprile 2022, n. 34) del DPR 327/2001;
- VISTA la propria Ordinanza di Pagamento Diretto delle Indennità n. 57/22b/PAG del 14/05/2024, con la quale - ai sensi dell'art. 26 del D.P.R. 327/2001 e s.m.i – è stato disposto il pagamento delle indennità di esproprio ed il ristoro dei sovrassuoli ivi presenti, offerti alle Ditte accettatarie;
- VISTA la documentazione comprovante l'avvenuto pagamento, a mezzo bonifico bancario, delle indennità spettanti alle Ditte accettatarie;
- VISTO l'Art. 23 del D.P.R. 327/2001 e s.m.i. – Testo unico in materia di espropriazione;

- VISTO il D.P.R. 8 giugno 2001 n. 327, così come modificato e integrato con D.Lgs. 27.12.2002 n. 302.

DECRETA

L'espropriazione a favore del **Comune di Noicattaro (BA)** – con sede in omissis Cod. Fisc: omissis - P. IVA: omissis dei beni immobili siti in agro del Comune di Noicattaro (BA), occorsi per l'esecuzione dei "*Lavori per la realizzazione di un sottovia al km 659+366, per la soppressione del passaggio a livello posto al km 659+372 (Località Torre a Mare, via Scizzo) della linea Bari – Lecce, in ambito dei Comuni di Bari e Noicattaro (BA)",* di proprietà delle Ditte individuate negli allegati, costituenti parte integrante del presente Atto, ubicati in Comune di Noicattaro (BA) e riportati nel N.C.T. al:

Fg. **2** p.lla **1006** di mq. **887**. - **(allegato 1);**
Fg. **2** p.lla **999** di mq. **5**. - **(allegato 2);**
Fg. **2** p.lla **997** di mq. **5**. - **(allegato 3).**

Il presente provvedimento, in esenzione dall'imposta di bollo in modo assoluto ai sensi dell'art. 22 della Tabella Allegato B al D.P.R. 642/1972, dispone il passaggio del diritto di proprietà, ai sensi del 1° comma, lettera f) dell'art. 23 del D.P.R. 327/2001 - Testo Unico in materia di Espropriazione per Pubblica Utilità, e lo stesso verrà notificato alle ditte proprietarie nelle forme degli atti processuali civili.

Il richiedente provvederà, altresì, ad eseguire tutte le formalità necessarie per la registrazione e la trascrizione del presente decreto, nonché alla pubblicazione sul Bollettino Ufficiale della Regione nel cui territorio ricadono i beni, nei modi e termini disciplinati dall'art. 23 del D.P.R. 327/2001 e s.m.i..

Bari, lì 29 ottobre 2024

Il Dirigente dell'Ufficio Territoriale per le Espropriazioni
Ing. Giuseppe Nicola Paolo Macchia

ALLEGATO n. 1

(N° 1 di Elenco N° 1 di Piano) – DOU n. 34-22bis-OCC del 10/10/2018

Comune di NOICATTARO (BA) – F923

DATI CATASTALI ORIGINARI
-riportati nel Decreto d'Occupazione d'Urgenza-

Partita	Foglio	Mappale	Superficie (ha. are. ca.)	R.D. €	R.A. €
-	2	161	00.37.16	16,31	10,56
Intestatario Catastale riportato nel Decreto d'Occupazione d'Urgenza			**PORCELLI Maria nata a omissis il omissis - Cod. Fisc. : omissis - PROP. 5/10; DI SISTO Pasquale nato a omissis il omissis - Cod. Fisc. : omissis - PROP. 1/10; DI SISTO Franca nata a omissis il omissis - Cod. Fisc. : omissis - PROP. 1/10; DI SISTO Pasquina nata a omissis il omissis - Cod. Fisc. : omissis - PROP. 1/10; DI SISTO Carolina nata a omissis il omissis - Cod. Fisc. : omissis - PROP. 1/10; DI SISTO Donata nata a omissis il omissis - Cod. Fisc. : omissis - PROP. 1/10** .		

DATI CATASTALI DERIVATI
-Frazionamento Tipo n° 2023/ BA0226299 del 06/10/2023-

Foglio	Mappale	Superficie (mq)	R.D. €	R.A. €	Espropriazione a favore di
2	1006 (ex 161)	887	3,89	2,52	Comune di Noicattaro
Attuale Intestatario Catastale		**PORCELLI Maria nata a omissis il omissis - Cod. Fisc. : omissis - PROP. 5/10; DI SISTO Pasquale nato a omissis il omissis - Cod. Fisc. : omissis - PROP. 1/10; DI SISTO Franca nata a omissis il omissis - Cod. Fisc. : omissis - PROP. 1/10; DI SISTO Pasquina nata a omissis il omissis - Cod. Fisc. : omissis - PROP. 1/10; DI SISTO Carolina nata a omissis il omissis - Cod. Fisc. : omissis - PROP. 1/10; DI SISTO Donata nata a omissis il omissis - Cod. Fisc. : omissis - PROP. 1/10**			

TOTALE INDENNITÀ DEFINITIVA DI ESPROPRIAZIONE (comprensiva dell'indennità di occupazione temporanea, soprassuoli, maggiorazioni, etc.).	**Euro 41.726,59**
- Indennità base:	**€ 22.175,00**
- Indennità occupazione temporanea + soprassuoli e maggiorazioni:	**€ 19.551,59**

ALLEGATO n. 2

(N° 1 di Elenco N° 1 di Piano) – DOU n. 68-22b-OCC del 26/09/2023

Comune di NOICATTARO (BA) – F923

DATI CATASTALI ORIGINARI
-riportati nel Decreto d'Occupazione d'Urgenza-

Partita	Foglio	Mappale	Superficie (ha. are. ca.)	R.D. €	R.A. €
-	2	162	00.05.97	2,62	1,70
Intestatario Catastale riportato nel Decreto d'Occupazione d'Urgenza			**CARBONARA Maria Teresa nata a omissis il omissis –** Cod. Fisc.: **omissis** – PROP. 1/4; **CARBONARA Francesca nata a omissis il omissis –** Cod. Fisc.: **omissis** – PROP. 1/4; **NITTI Vincenzo nato a omissis il omissis –** Cod. Fisc.: **omissis** – PROP. 1/4; **NITTI Francesco Saverio nato a omissis il omissis –** Cod. Fisc.: **omissis** – PROP. 1/4. .		

DATI CATASTALI DERIVATI
-Frazionamento Tipo n° 2023/ BA0224475 del 05/10/2023-

Foglio	Mappale	Superficie (mq)	R.D. €	R.A. €	Espropriazione a favore di
2	999 (ex 162)	5	0,02	0,01	Comune di Noicattaro
Attuale Intestatario Catastale		**CARBONARA Maria Teresa nata a omissis il omissis –** Cod. Fisc.: **omissis** – PROP. 1/4; **CARBONARA Francesca nata a omissis il omissis –** Cod. Fisc.: **omissis** – PROP. 1/4; **NITTI Vincenzo nato a omissis il omissis –** Cod. Fisc.: **omissis** – PROP. 1/4; **NITTI Francesco Saverio nato a omissis il omissis –** Cod. Fisc.: **omissis** – PROP. 1/4.			

TOTALE INDENNITÀ DEFINITIVA DI ESPROPRIAZIONE (comprensiva dell'indennità di occupazione temporanea, soprassuoli, maggiorazioni, etc.).	**Euro 300,00**
- Indennità base:	**€ 250,00**
- Indennità occupazione temporanea:	**€ 50,00**

ALLEGATO n. 3

(N° 1 di Elenco N° 1 di Piano) – DOU n. 70-22b-OCC del 28/09/2023

Comune di NOICATTARO (BA) – F923

DATI CATASTALI ORIGINARI
-riportati nel Decreto d'Occupazione d'Urgenza-

Partita	Foglio	Mappale	Superficie (ha. are. ca.)	R.D. €	R.A. €
-	2	232	00.34.26	15,04	9,73
Intestatario Catastale riportato nel Decreto d'Occupazione d'Urgenza			**IAFFALDANO Rosa nata a omissis il omissis –** Cod. Fisc.: **omissis** – PROP. 1/1;		

DATI CATASTALI DERIVATI
-Frazionamento Tipo n° 2023/ BA0218425 del 28/09/2023-

Foglio	Mappale	Superficie (mq)	R.D. €	R.A. €	Espropriazione a favore di
2	997 (ex 232)	5	0,02	0,01	Comune di Noicattaro
Attuale Intestatario Catastale		**IAFFALDANO Rosa nata a omissis il omissis –** Cod. Fisc.: **omissis** – PROP. 1/1;			

TOTALE INDENNITÀ DEFINITIVA DI ESPROPRIAZIONE (comprensiva dell'indennità di occupazione temporanea, soprassuoli, maggiorazioni, etc.).	**Euro 125,00**
- Indennità base:	**€ 75,00**
- Indennità occupazione temporanea:	**€ 50,00**

SOCIETA' RETE FERROVIARIA ITALIANA
Provvedimento 30 ottobre 2024, n. 134/22b/DE
Esproprio.

Il Dirigente dell'Ufficio Territoriale per le Espropriazioni

- VISTO l'Atto di Concessione ministeriale di cui al DM n. 138-T del 31/10/2000 così come integrato dal DM n. 60-T del 28/11/2002, con il quale sono stati delegati a R.F.I. S.p.A., concessionaria dell'infrastruttura ferroviaria nazionale, i poteri espropriativi ai sensi dell'art. 6 comma 8 del D.P.R. 327/2001 e s.m.i.;
- VISTA la Disposizione Organizzativa di Rete Ferroviaria Italiana n. 191/AD del 12 luglio 2021, con la quale è stato, tra l'altro, ridefinito il modello organizzativo delle Direzioni Operative Infrastrutture Territoriali, incaricate di espletare le attività e le funzioni proprie dell'Ufficio Territoriale per le Espropriazioni, ai sensi e per gli effetti dell'art. 6, comma 2 del D.P.R. 327/2001;
- VISTO che le aree coinvolte dai lavori in oggetto ricadono in aree di rispetto, soggette a vincolo ferroviario ai sensi del D.P.R. 753/80 "Nuove norme in materia di polizia, sicurezza e regolarità dell'esercizio delle ferrovie e di altri servizi di trasporto".
- VISTA la Delibera n. 57/12/PU del 04/08/2023, con la quale il Referente di Progetto ha approvato il progetto definitivo e dichiarata la pubblica utilità – ai sensi e per gli effetti di cui all'art.12 del D.P.R. 327/2001 e s.m.i. – per i *"Lavori di upgrade funzionale della linea ferroviaria adriatica Bologna - Lecce, mediante l'espropriazione di aree site in Comune di Trepuzzi (LE), in corrispondenza delle progressive chilometriche da Km 788+500 al Km 788+730"*;
- VISTO che, con il Decreto di Occupazione d'Urgenza n. 58/22b/OCC del 04/08/2023 emesso da questa Autorità Espropriante, ai sensi dell'art. 22-bis del DPR 327/2001 e s.m.i. è stata disposta l'occupazione d'urgenza preordinata all'esproprio degli immobili siti nel Comune di Trepuzzi (LE), ed è stata determinata in via provvisoria l'indennità di esproprio per gli immobili interessati dai sopracitati lavori;
- VISTO l'elenco dei proprietari dei beni necessari da occuparsi per l'esecuzione dei lavori suindicati, nonché il relativo Piano Parcellare;
- CONSIDERATO che, il provvedimento di cui sopra è stato regolarmente eseguito, nei termini, attraverso la redazione dei verbali di consistenza ed immissione nel possesso delle aree interessate, anche in assenza delle Ditte proprietarie con la presenza di testimoni come previsto ai sensi del D.P.R. 327/01;
- TENUTO CONTO che le opere in oggetto prevedono l'esproprio per l'intera consistenza degli immobili censiti al Fg 31 del N.C.T. del Comune di Trepuzzi (LE) p.lla 1009 di mq 115, di cui al Piano 1; p.lla 1270 di mq 262 di cui al Piano 2; p.lle 1170, 1171, 1172, 1173, 1196, 1197 e 1198 rispettivamente di mq 185, 158, 99, 34, 208, 118 e 140 di cui al Piano 3;
- CONSIDERATO che, si è provveduto alla comunicazione alle Ditte proprietarie dell'indennità definitiva di esproprio tramite raccomandate A/R o PEC, con annessa dichiarazione di accettazione delle somme offerte;
- CONSIDERATO che, la Ditta di cui al Piano 3, interessata dai lavori di cui all'oggetto, ha manifestato l'accettazione dell'indennità definitiva di esproprio, come rideterminata da RFI S.p.A., sottoscrivendo l'apposita accettazione;
- VISTA la documentazione - prodotta dal Sig. GUERRIERI Pasquale, di cui al Piano 3, in qualità di comproprietario ed accettatario - attestante la piena ed esclusiva proprietà dei beni da espropriare e l'assunzione di ogni e qualsiasi responsabilità, in ordine ad eventuali diritti di terzi;
- VISTE la propria Ordinanza di Pagamento Diretto delle Indennità n. 63/22b/PAG del 21/05/2024, con la quale - ai sensi dell'art. 26 del D.P.R. 327/2001 e s.m.i – è stato disposto il pagamento dell'indennità di

esproprio ed il ristoro dei sovrassuoli ivi presenti, offerti alla Ditta accettataria;

- VISTA la documentazione comprovante l'avvenuto pagamento, a mezzo bonifico bancario, dell'indennità spettante alla Ditta accettataria;
- TENUTO CONTO che la Ditta DELL'ANNA Elisa e DELL'ANNA Alessandro, di cui al Piano 2, interessata dai lavori di cui all'oggetto, non ha manifestato l'accettazione dell'indennità definitiva di esproprio, come rideterminata da RFI S.p.A., sottoscrivendo l'apposita accettazione;
- VISTA la propria Ordinanza di Deposito delle Indennità definitive di esproprio n. 37/22b/DEP del 02/04/2024, con la quale - ai sensi dell'art. 26 del D.P.R. 327/2001 e s.m.i – è stato disposto il deposito dell'indennità di esproprio spettante alla Ditta DELL'ANNA Elisa e DELL'ANNA Alessandro non accettataria;
- VISTA la documentazione comprovante l'avvenuto deposito presso il MEF – Ragioneria Territoriale dello Stato di Bari/Barletta-Andria-Trani dell'indennità spettante alla Ditta DELL'ANNA Elisa e DELL'ANNA Alessandro;
- VISTO che la Ditta MAZZOTTA Michelina, di cui al Piano 1 e la Ditta GUERRIERI Salvatore, di cui al Piano 3, interessate dai lavori di cui all'oggetto, non hanno presenziato in fase di immissione in possesso, è stato pubblicato sull'Albo Pretorio del Comune di Trepuzzi un avviso per soggetti irreperibili in data 08/04/2024, con il quale s'invitavano le Ditte di cui sopra, o chi ne avesse interesse, a comunicare, l'accettazione dell'indennità di esproprio;
- TENUTO CONTO che il termine perentorio di giorni 15 a decorrere dalla data di pubblicazione è trascorso e che non risultano pervenute manifestazioni di interesse da alcun soggetto;
- VISTA la propria Ordinanza di Deposito delle Indennità definitive di esproprio n. 36/22b/DEP del 02/04/2024, con la quale - ai sensi dell'art. 26 del D.P.R. 327/2001 e s.m.i – è stato disposto il deposito delle indennità di esproprio spettanti alle Ditte MAZZOTTA Michelina e GUERRIERI Salvatore, risultati soggetti irreperibili;
- VISTA la documentazione comprovante l'avvenuto deposito presso il MEF – Ragioneria Territoriale dello Stato di Bari/Barletta-Andria-Trani delle indennità spettanti alle Ditte MAZZOTTA Michelina e GUERRIERI Salvatore;
- CONSIDERATO che con la nota RFI-VDO-DOIT.BA.ING\A0011\P\2024\0004509 del 08/07/2024 è stata chiesta alla Commissione Provinciale Espropri di Lecce la rideterminazione delle indennità relative alla Ditta non accettataria e che la CPE non ha formulato alcuna osservazione in merito;
- VISTO che la Sig.ra ELIA Maria Luce, di cui al Piano 3, interessata dai lavori di cui all'oggetto, non ha presenziato in fase di immissione in possesso, è stato pubblicato sull'Albo Pretorio del Comune di Trepuzzi un avviso per soggetti irreperibili in data 20/06/2024 per un periodo pari a 15 giorni consecutivi, con il quale s'invitava la Ditta di cui sopra, o chi ne avesse interesse, a comunicare, l'accettazione dell'indennità di esproprio;
- TENUTO CONTO che il termine perentorio di giorni 15 a decorrere dalla data di pubblicazione è trascorso e che non risultano pervenute manifestazioni di interesse da alcun soggetto;
- VISTA la propria Ordinanza di Deposito delle Indennità definitive di esproprio n. 128/22b/DEP del 29/10/2024, con la quale - ai sensi dell'art. 26 del D.P.R. 327/2001 e s.m.i – è stato disposto il deposito dell'indennità di esproprio spettante alla Ditta ELIA Maria Luce, risultante soggetto irreperibile;
- VISTO l'Art. 23 del D.P.R. 327/2001 e s.m.i. – Testo unico in materia di espropriazione;
- VISTO il D.P.R. 8 giugno 2001 n. 327, così come modificato e integrato con D.Lgs. 27.12.2002 n. 302.

DECRETA

L'espropriazione a favore di **RETE FERROVIARIA ITIALIANA S.P.A. – con sede in omissis - Cod. Fisc: omissis - P.**

IVA: omissis dei beni immobili siti in agro del Comune di Trepuzzi (LE), occorsi per l'esecuzione dei "*Lavori di upgrade funzionale della linea ferroviaria adriatica Bologna - Lecce, mediante l'espropriazione di aree site in Comune di Trepuzzi (LE), in corrispondenza delle progressive chilometriche da Km 788+500 al Km 788+730",* di proprietà delle Ditte individuate negli allegati, costituenti parte integrante del presente Atto, ubicati in Comune di Trepuzzi (LE) e riportati nel N.C.T. al:

Fg. **31** p.lle: **1009** di mq. 129. - **(allegato 1);**
Fg. **31** p.lle: **1270** di mq. 129. - **(allegato 2);**
Fg. **31** p.lle: **1170** di mq. 185, **1171** di mq. 158, **1172** di mq 99, **1173** di mq 34, **1196** di mq 208, **1197** di mq 118, **1198** di mq 140. - **(allegato 3).**

Il presente provvedimento, in esenzione dall'imposta di bollo in modo assoluto ai sensi dell'art. 22 della Tabella Allegato B al D.P.R. 642/1972, dispone il passaggio del diritto di proprietà, ai sensi del 1° comma, lettera f) dell'art. 23 del D.P.R. 327/2001 - Testo Unico in materia di Espropriazione per Pubblica Utilità, e lo stesso verrà notificato alle ditte proprietarie nelle forme degli atti processuali civili.

Il richiedente provvederà, altresì, ad eseguire tutte le formalità necessarie per la registrazione e la trascrizione del presente decreto, nonché alla pubblicazione sul Bollettino Ufficiale della Regione nel cui territorio ricadono i beni, nei modi e termini disciplinati dall'art. 23 del D.P.R. 327/2001 e s.m.i..

Bari, lì 30 ottobre 2024

Il Dirigente dell'Ufficio Territoriale per le Espropriazioni
Ing. Giuseppe Nicola Paolo Macchia

ALLEGATO n. 1

(N° 1 di Elenco N° 1 di Piano)

Comune di TREPUZZI (LE) – L383

DATI CATASTALI
-riportati nel Decreto d'Occupazione d'Urgenza-

Foglio	Mappale	Superficie (mq)	R.D. €	R.A. €	Espropriazione a favore di
31	1009	115	0,15	0,12	R.F.I. S.p.a.
Attuale Intestatario Catastale		**MAZZOTTA Michelina,** nata a omissis il omissis **– Proprietà 1/1.**			

TOTALE INDENNITÀ DEFINITIVA DI ESPROPRIAZIONE (comprensiva dell'indennità di occupazione temporanea, soprassuoli, maggiorazioni, etc.).	**Euro 299,48**
- Indennità base:	**€ 287,50**
- Indennità occupazione temporanea:	**€ 11,98**

ALLEGATO n. 2

(N° 2 di Elenco N° 2 di Piano)

Comune di TREPUZZI (LE) – L383

DATI CATASTALI
-riportati nel Decreto d'Occupazione d'Urgenza-

Foglio	Mappale	Superficie (mq)	R.D. €	R.A. €	Espropriazione a favore di
31	1270	262	1,35	0,61	R.F.I. S.p.a.
Attuale Intestatario Catastale		**DELL'ANNA Elisa** nata a omissis il omissis Cod. Fisc.: omissis - **Proprietà 1/2;** **DELL'ANNA Alessandro** nato a omissis il omissis Cod. Fisc.: omissis - **Proprietà 1/2.**			

TOTALE INDENNITÀ DEFINITIVA DI ESPROPRIAZIONE (comprensiva dell'indennità di occupazione temporanea, soprassuoli, maggiorazioni, etc.).	**Euro 682,30**
- Indennità base:	**€ 655,00**
- Indennità occupazione temporanea:	**€ 27,30**

ALLEGATO n. 3

(N° 3-4-5-6-7-8-9 di Elenco N° 3 di Piano)

Comune di TREPUZZI (LE) – L383

DATI CATASTALI
-riportati nel Decreto d'Occupazione d'Urgenza-

Foglio	Mappale	Superficie (mq)	R.D. €	R.A. €	Espropriazione a favore di
31	1170	185	0,43	0,38	R.F.I. S.p.a.
31	1171	158	0,37	0,33	R.F.I. S.p.a.
31	1172	99	0,23	0,20	R.F.I. S.p.a.
31	1173	34	0,08	0,07	R.F.I. S.p.a.
31	1196	208	0,48	0,43	R.F.I. S.p.a.
31	1197	118	0,27	0,24	R.F.I. S.p.a.
31	1198	140	0,33	0,29	R.F.I. S.p.a.
Attuale Intestatario Catastale		**ELIA Maria Luce** nata a omissis il omissis Cod. Fisc.: omissis - **Proprietà 1/3;** **GUERRIERI Salvatore** nato a omissis il omissis Cod. Fisc.: omissis - **Proprietà 1/3;** **GUERRIERI Pasquale** nato a omissis il omissis Cod. Fisc.: omissis - **Proprietà 1/3.**			

TOTALE INDENNITÀ DEFINITIVA DI ESPROPRIAZIONE (comprensiva dell'indennità di occupazione temporanea, soprassuoli, maggiorazioni, etc.).	**Euro 3.753,12**
- Indennità base:	**€ 2.355,00**
- Indennità per sovrassuoli ivi esistenti:	**€ 1.300,00**
- Indennità occupazione temporanea:	**€ 98,12**

SOCIETA' RETE FERROVIARIA ITALIANA
Provvedimento 30 ottobre 2024, n. 137/22b/DE
Esproprio.

Il Dirigente dell'Ufficio Territoriale per le Espropriazioni

- VISTO l'Atto di Concessione ministeriale di cui al DM n. 138-T del 31/10/2000 così come integrato dal DM n. 60-T del 28/11/2002, con il quale sono stati delegati a R.F.I. S.p.A., concessionaria dell'infrastruttura ferroviaria nazionale, i poteri espropriativi ai sensi dell'art. 6 comma 8 del D.P.R. 327/2001 e s.m.i.;

- VISTA la Disposizione Organizzativa di Rete Ferroviaria Italiana n. 191/AD del 12 luglio 2021, con la quale è stato, tra l'altro, ridefinito il modello organizzativo delle Direzioni Operative Infrastrutture Territoriali, incaricate di espletare le attività e le funzioni proprie dell'Ufficio Territoriale per le Espropriazioni, ai sensi e per gli effetti dell'art. 6, comma 2 del D.P.R. 327/2001;

- VISTA la Deliberazione n. 5 del 10/02/2022 del Consiglio Comunale di Bisceglie con la quale è stata adottata la variante specifica al P.R.G. ai fini dell'apposizione del vincolo preordinato all'esproprio per "Interventi di riprofilatura delle scarpate delle trincee della tratta Trani - Bisceglie, della linea ferroviaria Bologna - Lecce, ricadenti sul territorio del Comune di Bisceglie";

- VISTA la Deliberazione n. 77 del 09/06/2022 del Consiglio Comunale di Bisceglie con la quale è stata approvata la variante specifica al P.R.G. ai fini dell'apposizione del vincolo preordinato all'esproprio per l'intervento in questione;

- VISTA la Delibera n. 41 del 05/08/2022, il Referente di Progetto ha approvato il progetto definitivo e dichiarata la pubblica utilità – ai sensi e per gli effetti di cui all'art. 12 del DPR n. 327/2001 e s.m.i. - per "*Interventi di riprofilatura delle scarpate delle trincee delle tratte Barletta-Trani e Trani-Bisceglie, della linea ferroviaria Bologna-Lecce, ricadenti sul territorio del comune di Bisceglie (BT)";*

- VISTA la Delibera n. 42/22b-49/OCC del 05 agosto 2022 il Dirigente dell'Ufficio per le Espropriazioni – Bari ha determinato l'indennità di espropriazione in via provvisoria, risultante dall'elenco dei proprietari degli immobili ubicati nel Comune di Bisceglie (BT), necessari per l'esecuzione delle opere di che trattasi e ne ha autorizzato l'occupazione d'urgenza;

- VISTA l'esecuzione del citato provvedimento - Delibera n. 42/22b-49/OCC del 05 agosto 2022 - con la contestuale redazione degli stati di consistenza ed i verbali di immissione in possesso, ai sensi dell'art. 22-bis comma 4 del T.U.;

- CONSIDERATO che ad integrazione delle aree temporaneamente occupate con il Provvedimento n. 42/22b-49/OCC del 05 agosto 2022, in data 06/12/2022, sono stati redatti gli stati di consistenza ed i verbali di immissione in possesso, ai sensi dell'art. 22-bis comma 4 del T.U., in seguito alla necessità di ulteriori aree occorrenti alla realizzazione delle opere di cui in oggetto;

- VISTO che ad integrazione di suddetto provvedimento, date le esigenze esecutive del cantiere per la realizzazione delle opere in oggetto, si è reso necessario, per alcuni immobili, estendere l'area di occupazione temporanea non preordinata all'espropriazione e pertanto sono stati redatti ulteriori verbali di immissione in possesso in data 08/03/2023;

- CONSIDERATO che, i provvedimenti di cui sopra sono stati regolarmente eseguiti, nei termini, attraverso la redazione dei verbali di consistenza ed immissione nel possesso delle aree interessate;

- VISTO l'elenco dei proprietari dei beni necessari da occuparsi per l'esecuzione dei lavori suindicati, nonché il relativo Piano Parcellare;

- VISTO che le Ditte intestatarie delle p.lle coinvolte nel procedimento espropriativo del Comune di Bisceglie (BT), hanno presenziato durante l'esecuzione dell'immissione in possesso, la Scrivente ha redatto il verbale di immissione in possesso, diversamente per le Ditte intestatarie che non si sono presentate si è provveduto alla sottoscrizione dei verbali con testimoni come previsto ai sensi del D.P.R. 327/01;

- VISTO il Frazionamento Tipo n. 2023/BA0237075 approvato in data 19 ottobre 2023 dal Catasto di Bari – gli immobili 2, 389, 390, 391, 1103, 1102, 1084, 11, 158 e 1394 del Foglio 4 del Comune di Bisceglie (BT) di cui rispettivamente al Piano 7, 8, 9, 10, 11, 12-13-14, 15, 16, 17 e 18 di proprietà delle rispettive Ditte, sono stati interessati dall'attività espropriativa, a tal fine sono stati generati i nuovi mappali n. 1422 (ex 2), n. 1423 (ex 389), n. 1425 (ex 390), n. 1427 (ex 391), n. 1420 (ex 1102), n. 1429 (ex 1103), n. 1431 (ex 1084), n. 1433 (ex 11), n. 1435 (ex 158) e n. 1437 (ex 1394) (*da trasferire ad R.F.I. S.p.a.*), le cui superfici sono rispettivamente pari a mq 12, 15, 20, 9, 29, 5, 36, 5, 12 e 130;

- VISTO il Frazionamento Tipo n. 2023/BA0237076 approvato in data 20 ottobre 2023 dal Catasto di Bari – gli immobili 1661, 318, 1173, 2822 e 2825 di cui rispettivamente al Piano 1, 2 e 3, 4, I di proprietà delle rispettive Ditte, sono stati interessati dall'attività espropriativa, a tal fine sono stati generati i nuovi mappali n. 10949 (ex 1661), 10941 (ex 318), 10943 (ex 1173), 10947 (ex 2822) e 10945 (ex 2825) (*da trasferire ad R.F.I. S.p.a.*), le cui superfici rispettivamente sono pari a mq 17, mq 11, mq 158, mq 95 e mq 12.

- VISTO che, si è provveduto alla comunicazione alle Ditte proprietarie dell'indennità definitiva di esproprio tramite raccomandate A/R, con annessa dichiarazione di accettazione delle somme offerte;

- VISTO che, le Ditte proprietarie, interessata dai lavori di cui all'oggetto, hanno manifestato l'accettazione dell'indennità definitiva di esproprio, come rideterminata da RFI S.p.A., sottoscrivendo l'apposita accettazione;

- VISTA la documentazione - prodotta dalle Ditte proprietarie ed accettatarie - attestante la piena ed esclusiva proprietà dei beni da espropriare e l'assunzione di ogni e qualsiasi responsabilità, in ordine ad eventuali diritti di terzi;

- VISTE le proprie Ordinanze di Pagamento Diretto delle Indennità n. 09/22b/PAG del 16/01/2024, n. 89/22b/PAG del 16/07/2024, n. 90/22b/PAG del 16/07/2024 con le quali - ai sensi dell'art. 26 del D.P.R. 327/2001 e s.m.i – è stato disposto il pagamento delle indennità di esproprio ed il ristoro dei sovrassuoli ivi presenti, offerti alle Ditte accettatarie;

- VISTA la documentazione comprovante l'avvenuto pagamento, a mezzo bonifico bancario, delle indennità spettanti alle Ditte accettatarie;

- VISTO che, la Ditta VALENTE MATTEO, interessata dai lavori di cui all'oggetto, non ha manifestato l'accettazione dell'indennità definitiva di esproprio, come rideterminata da RFI S.p.A., sottoscrivendo l'apposita accettazione;

- VISTE la propria Ordinanza di Deposito delle Indennità definitive di esproprio n. 80/22b/DEP del 17/06/2024, con la quale - ai sensi dell'art. 26 del D.P.R. 327/2001 e s.m.i – è stato disposto il deposito dell'indennità di esproprio spettante alla Ditta VALENTE MATTEO non accettataria;

- VISTA la documentazione comprovante l'avvenuto deposito presso il MEF – Ragioneria Territoriale dello Stato di Bari/Barletta-Andria-Trani dell'indennità spettante alla Ditta VALENTE MATTEO;

- VISTO l'Art. 23 del D.P.R. 327/2001 e s.m.i. – Testo unico in materia di espropriazione;

- VISTO il D.P.R. 8 giugno 2001 n. 327, così come modificato e integrato con D.Lgs. 27.12.2002 n. 302.

DECRETA

L'espropriazione a favore di **RETE FERROVIARIA ITALIANA S.P.A. –** con sede in omissis - Cod. Fisc: omissis - P. IVA: omissis dei beni immobili siti in agro del Comune di Bisceglie (BT), occorsi per l'esecuzione dei "*Interventi di riprofilatura delle scarpate delle trincee delle tratte Barletta-Trani e Trani-Bisceglie, della linea ferroviaria Bologna-Lecce, ricadenti sul territorio del comune di Bisceglie (BT)*", di proprietà delle Ditte individuate negli allegati, costituenti parte integrante del presente Atto, ubicati in Comune di Bisceglie e riportati nel N.C.T. al:

Fg. **1** p.lla **10949** di mq. **17**. - **(allegato 1);**
Fg. **1** p.lla **10941** di mq. **11**. - **(allegato 2);**
Fg. **1** p.lla **10943** di mq. **158**. - **(allegato 3);**
Fg. **1** p.lla **10741** di mq. **91; Fg 1 p.lla 10730 di mq 20**. - **(allegato 4);**
Fg. **4** p.lla **1422** di mq. **12**. - **(allegato 5);**
Fg. **4** p.lla **1423** di mq. **15**. - **(allegato 6);**
Fg. **4** p.lla **1425** di mq. **20**. - **(allegato 7);**
Fg. **4** p.lla **1427** di mq. **9**. - **(allegato 8);**
Fg. **4** p.lla **1420** di mq. **29;** Fg. **4** p.lla **1429** di mq. **5**. - **(allegato 9);**
Fg. **4** p.lla **1431** di mq. **36**. - **(allegato 10);**
Fg. **4** p.lla **1433** di mq. **5**. - **(allegato 11);**
Fg. **4** p.lla **1435** di mq. **12**. - **(allegato 12);**
Fg. **4** p.lla **1437** di mq. **130**. - **(allegato 13);**
Fg. **1** p.lla **10945** di mq. **12;** Fg **1** p.lla **10947** di mq **95** - **(allegato 14).**

Il presente provvedimento, in esenzione dall'imposta di bollo in modo assoluto ai sensi dell'art. 22 della Tabella Allegato B al D.P.R. 642/1972, dispone il passaggio del diritto di proprietà, ai sensi del 1° comma, lettera f) dell'art. 23 del D.P.R. 327/2001 - Testo Unico in materia di Espropriazione per Pubblica Utilità, e lo stesso verrà notificato alle ditte proprietarie nelle forme degli atti processuali civili.

Il richiedente provvederà, altresì, ad eseguire tutte le formalità necessarie per la registrazione e la trascrizione del presente decreto, nonché alla pubblicazione sul Bollettino Ufficiale della Regione nel cui territorio ricadono i beni, nei modi e termini disciplinati dall'art. 23 del D.P.R. 327/2001 e s.m.i..

Bari, lì 30 ottobre 2024

Il Dirigente dell'Ufficio Territoriale per le Espropriazioni
Ing. Giuseppe Nicola Paolo Macchia

ALLEGATO n. 1

(N° 1 di Elenco N° 1 di Piano) – DOU n. 42/22b-49/OCC del 05/08/2022

Comune di BISCEGLIE (BT) – A883

DATI CATASTALI ORIGINARI
-riportati nel Decreto d'Occupazione d'Urgenza-

Partita	Foglio	Mappale	Superficie (ha. are. ca.)	R.D. €	R.A. €
-	1	1661	00.44.54	25,30	18,40
Intestatario Catastale riportato nel Decreto d'Occupazione d'Urgenza			**MAZZILLI Grazia Carmela nata a omissis il omissis - Cod. Fisc. : omissis - PROP. 1/2; PREZIOSA Vittorio Benito nato a omissis il omissis – Cod. Fisc. : omissis - PROP. 1/2;**		

DATI CATASTALI DERIVATI
-Frazionamento Tipo n° 2023/ BA0237076 del 20/10/2023-

Foglio	Mappale	Superficie (mq)	R.D. €	R.A. €	Espropriazione a favore di
1	10949 (ex 1661)	17	0,10	0,07	R.F.I. S.p.a.
Attuale Intestatario Catastale		**MAZZILLI Grazia Carmela nata a omissis il omissis - Cod. Fisc. : omissis - PROP. 1/2; PREZIOSA Vittorio Benito nato a omissis il omissis – Cod. Fisc. : omissis - PROP. 1/2;**			

TOTALE INDENNITÀ DEFINITIVA DI ESPROPRIAZIONE (comprensiva dell'indennità di occupazione temporanea, soprassuoli, maggiorazioni, etc.).	**Euro 2.753,61**
- Indennità base:	**€ 340,00**
- Indennità occupazione temporanea:	**€ 1.063,61**
- Soprassuoli e maggiorazioni:	**€ 1.350,00**

ALLEGATO n. 2

(N° 2 e 3 di Elenco N° 2 e 3 di Piano) – DOU n. 42/22b-49/OCC del 05/08/2022

Comune di BISCEGLIE (BT) – A883

DATI CATASTALI ORIGINARI
-riportati nel Decreto d'Occupazione d'Urgenza-

Partita	Foglio	Mappale	Superficie (ha. are. ca.)	R.D. €	R.A. €
-	1	318 (E.U.)	00.13.05	\	\
Intestatario Catastale riportato nel Decreto d'Occupazione d'Urgenza			**DICUONZO Angela nata a omissis il omissis – Cod. Fisc. : omissis - PROP. 1/2; CASARDI Savino nato a omissis il omissis – Cod. Fisc. : omissis - PROP. 1/2;**		

DATI CATASTALI DERIVATI
-Frazionamento Tipo n° 2023/ BA0237076 del 20/10/2023-

Foglio	Mappale	Superficie (mq)	R.D. €	R.A. €	Espropriazione a favore di
1	10941 (ex 318)	11	0,00	0,00	R.F.I. S.p.a.
Attuale Intestatario Catastale		**DICUONZO Angela nata a omissis il omissis – Cod. Fisc. : omissis - PROP. 1/2; CASARDI Savino nato a omissis il omissis – Cod. Fisc. : omissis - PROP. 1/2;**			

TOTALE INDENNITÀ DEFINITIVA DI ESPROPRIAZIONE (comprensiva dell'indennità di occupazione temporanea, soprassuoli, maggiorazioni, etc.).	**Euro 3.340,08**
- Indennità base:	**€ 220,00**
- Indennità occupazione temporanea:	**€ 310,08**
- Soprassuoli:	**€ 2.000,00**
- Deprezzamento suolo:	**€ 900,00**

ALLEGATO n. 3

(N° 4 di Elenco N° 4 di Piano) – DOU n. 42/22b-49/OCC del 05/08/2022

Comune di BISCEGLIE (BT) – A883

DATI CATASTALI ORIGINARI
-riportati nel Decreto d'Occupazione d'Urgenza-

Partita	Foglio	Mappale	Superficie (ha. are. ca.)	R.D. €	R.A. €
-	1	1173	01.28.18	72,82	52,96
Intestatario Catastale riportato nel Decreto d'Occupazione d'Urgenza			**PREZIOSA Donato nato a omissis il omissis – Cod. Fisc. : omissis - PROP. 1/4; PREZIOSA Leonardo nato a omissis il omissis – Cod. Fisc. : omissis - PROP. 1/4; PREZIOSA Mauro nato a omissis il omissis – Cod. Fisc. : omissis - PROP. 1/4; PREZIOSA Maria nata a omissis il omissis – Cod. Fisc. : omissis - PROP. 1/4;**		

DATI CATASTALI DERIVATI
-Frazionamento Tipo n° 2023/ BA0237076 del 20/10/2023-

Foglio	Mappale	Superficie (mq)	R.D. €	R.A. €	Espropriazione a favore di
1	10943 (ex 1173)	158	0,90	0,65	R.F.I. S.p.a.
Attuale Intestatario Catastale		**PREZIOSA Donato nato a omissis il omissis – Cod. Fisc. : omissis - PROP. 1/4; PREZIOSA Leonardo nato a omissis il omissis – Cod. Fisc. : omissis - PROP. 1/4; PREZIOSA Mauro nato a omissis il omissis – Cod. Fisc. : omissis - PROP. 1/4; PREZIOSA Maria nata a omissis il omissis – Cod. Fisc. : omissis - PROP. 1/4.**			

TOTALE INDENNITÀ DEFINITIVA DI ESPROPRIAZIONE (comprensiva dell'indennità di occupazione temporanea, soprassuoli, maggiorazioni, etc.).	**Euro 7.691,67**
- Indennità base: - Indennità occupazione temporanea: - Soprassuoli e maggiorazioni: - Maggiorazione indennità prevista come coltivatore diretto:	**€ 3.160,00** **€ 2.715,67** **€ 1.500,00** **€ 316,00**
RISTORO OCCUPAZIONE TEMPORANEA AREE AGGIUNTIVE	**Euro 6.205,56**

ALLEGATO n. 4

(N° 6-7-8 di Elenco N° 6 di Piano) – DOU n. 42/22b-49/OCC del 05/08/2022

Comune di BISCEGLIE (BT) – A883

DATI CATASTALI ORIGINARI
-riportati nel Decreto d'Occupazione d'Urgenza-

Partita	Foglio	Mappale	Superficie (ha. are. ca.)	R.D. €	R.A. €
-	1	10741	00.00.91	0,42	0,14
-	1	10730	00.00.20	0,10	0,07
Intestatario Catastale riportato nel Decreto d'Occupazione d'Urgenza			**VALENTE Matteo nato a omissis il omissis – Cod. Fisc. : omissis - PROP. 1/1.**		

DATI CATASTALI ATTUALI

Foglio	Mappale	Superficie (mq)	R.D. €	R.A. €	Espropriazione a favore di
1	10741	91	0,42	0,14	R.F.I. S.p.a.
1	10730	20	0,10	0,07	R.F.I. S.p.a.
Attuale Intestatario Catastale		**VALENTE Matteo nato a omissis il omissis – Cod. Fisc. : omissis - PROP. 1/1.**			

TOTALE INDENNITÀ DEFINITIVA DI ESPROPRIAZIONE (comprensiva dell'indennità di occupazione temporanea, soprassuoli, maggiorazioni, etc.).	**Euro 3.277,68**
- Indennità base:	**€ 2.886,00**
- Indennità occupazione temporanea:	**€ 391,68**

ALLEGATO n. 5

(N° 9 di Elenco N° 7 di Piano) – DOU n. 42/22b-49/OCC del 05/08/2022

Comune di BISCEGLIE (BT) – A883

DATI CATASTALI ORIGINARI
-riportati nel Decreto d'Occupazione d'Urgenza-

Partita	Foglio	Mappale	Superficie (ha. are. ca.)	R.D. €	R.A. €
-	4	2	00.06.35	3,12	2,13
Intestatario Catastale riportato nel Decreto d'Occupazione d'Urgenza			**VENTURA Claudia nata a omissis il omissis – Cod. Fisc. : omissis - PROP. 1/1;**		

DATI CATASTALI DERIVATI
-Frazionamento Tipo n° 2023/ BA0237075 del 19/10/2023-

Foglio	Mappale	Superficie (mq)	R.D. €	R.A. €	Espropriazione a favore di
4	1422 (ex 2)	12	0,06	0,04	R.F.I. S.p.a.
Attuale Intestatario Catastale		**VENTURA Claudia nata a omissis il omissis – Cod. Fisc. : omissis - PROP. 1/1;**			

TOTALE INDENNITÀ DEFINITIVA DI ESPROPRIAZIONE (comprensiva dell'indennità di occupazione temporanea, soprassuoli, maggiorazioni, etc.).	**Euro 4.043,60**
- Indennità base:	**€ 120,00**
- Indennità occupazione temporanea:	**€ 333,60**
- Soprassuoli:	**€ 3.590,00**

ALLEGATO n. 6

(N° 10 di Elenco N° 8 di Piano) – DOU n. 42/22b-49/OCC del 05/08/2022

Comune di BISCEGLIE (BT) – A883

DATI CATASTALI ORIGINARI
-riportati nel Decreto d'Occupazione d'Urgenza-

Partita	Foglio	Mappale	Superficie (ha. are. ca.)	R.D. €	R.A. €
-	4	389	00.03.50	1,72	1,17
Intestatario Catastale riportato nel Decreto d'Occupazione d'Urgenza			**MASTRAPASQUA Vincenzo nato a omissis il omissis – Cod. Fisc. : omissis - PROP. 1/2; MASTRAPASQUA Francesco nato a omissis il omissis – Cod. Fisc. : omissis - PROP. 1/2.**		

DATI CATASTALI DERIVATI
-Frazionamento Tipo n° 2023/ BA0237075 del 19/10/2023-

Foglio	Mappale	Superficie (mq)	R.D. €	R.A. €	Espropriazione a favore di
4	1423 (ex 389)	15	0,07	0,05	R.F.I. S.p.a.
Attuale Intestatario Catastale		**MASTRAPASQUA Vincenzo nato a omissis il omissis – Cod. Fisc. : omissis - PROP. 1/2; MASTRAPASQUA Francesco nato a omissis il omissis – Cod. Fisc. : omissis - PROP. 1/2.**			

TOTALE INDENNITÀ DEFINITIVA DI ESPROPRIAZIONE (comprensiva dell'indennità di occupazione temporanea, soprassuoli, maggiorazioni, etc.).	**Euro 1.043,28**
- Indennità base:	**€ 150,00**
- Indennità occupazione temporanea:	**€ 93,28**
- Soprassuoli:	**€ 800,00**

ALLEGATO n. 7

(N° 11 di Elenco N° 9 di Piano) – DOU n. 42/22b-49/OCC del 05/08/2022

Comune di BISCEGLIE (BT) – A883

DATI CATASTALI ORIGINARI
-riportati nel Decreto d'Occupazione d'Urgenza-

Partita	Foglio	Mappale	Superficie (ha. are. ca.)	R.D. €	R.A. €
-	4	390	00.04.16	2,04	1,40
Intestatario Catastale riportato nel Decreto d'Occupazione d'Urgenza			**DI PILATO Annamaria nata a omissis il omissis – Cod. Fisc. : omissis - PROP. 1/2; MORAMARCO Michele nato a omissis il omissis – Cod. Fisc. : omissis - PROP. 1/2.**		

DATI CATASTALI DERIVATI
-Frazionamento Tipo n° 2023/ BA0237075 del 19/10/2023-

Foglio	Mappale	Superficie (mq)	R.D. €	R.A. €	Espropriazione a favore di
4	1425 (ex 390)	20	0,10	0,07	R.F.I. S.p.a.
Attuale Intestatario Catastale		**DI PILATO Annamaria nata a omissis il omissis – Cod. Fisc. : omissis - PROP. 1/2; MORAMARCO Michele nato a omissis il omissis – Cod. Fisc. : omissis - PROP. 1/2.**			

TOTALE INDENNITÀ DEFINITIVA DI ESPROPRIAZIONE (comprensiva dell'indennità di occupazione temporanea, soprassuoli, maggiorazioni, etc.).	**Euro 3.628,29**
- Indennità base:	**€ 200,00**
- Indennità occupazione temporanea:	**€ 118,29**
- Soprassuoli:	**€ 3.310,00**

ALLEGATO n. 8

(N° 12 di Elenco N° 10 di Piano) – DOU n. 42/22b-49/OCC del 05/08/2022

Comune di BISCEGLIE (BT) – A883

DATI CATASTALI ORIGINARI
-riportati nel Decreto d'Occupazione d'Urgenza-

Partita	Foglio	Mappale	Superficie (ha. are. ca.)	R.D. €	R.A. €
-	4	391	00.02.22	1,09	0,75
Intestatario Catastale riportato nel Decreto d'Occupazione d'Urgenza			**DI REDA LUCIA nata a omissis il omissis – Cod. Fisc. : omissis - Proprieta' 2/9; DI REDA NICOLA nato a omissis il omissis – Cod. Fisc. : omissis - Proprieta' 2/9; DI REDA PASQUA nata a omissis il omissis – Cod. Fisc. : omissis - Proprieta' 2/9; LOPOPOLO VITTORIA nata a omissis il omissis – Cod. Fisc.: omissis - Proprieta' 3/9.**		

DATI CATASTALI DERIVATI
-Frazionamento Tipo n° 2023/ BA0237075 del 19/10/2023-

Foglio	Mappale	Superficie (mq)	R.D. €	R.A. €	Espropriazione a favore di
4	1427 (ex 391)	9	0,04	0,03	R.F.I. S.p.a.
Attuale Intestatario Catastale		**PUGLIESE Cecilia nata a omissis il omissis – Cod. Fisc. : omissis - PROP. 1/3; DI REDA Nicola nato a omissis il omissis – Cod. Fisc. : omissis - PROP. 2/3.**			

TOTALE INDENNITÀ DEFINITIVA DI ESPROPRIAZIONE (comprensiva dell'indennità di occupazione temporanea, soprassuoli, maggiorazioni, etc.).	**Euro 1.201,56**
- Indennità base:	**€ 90,00**
- Indennità occupazione temporanea:	**€ 61,56**
- Soprassuoli:	**€ 1.050,00**

ALLEGATO n. 9

(N° 13-14 di Elenco N° 11-12-13 e 14 di Piano) – DOU n. 42/22b-49/OCC del 05/08/2022

Comune di BISCEGLIE (BT) – A883

DATI CATASTALI ORIGINARI
-riportati nel Decreto d'Occupazione d'Urgenza-

Partita	Foglio	Mappale	Superficie (ha. are. ca.)	R.D. €	R.A. €
-	4	1102 (E.U.)	00.22.45	\	\
-	4	1103	00.21.41	10,50	7,19
Intestatario Catastale riportato nel Decreto d'Occupazione d'Urgenza	**SETTE Marta nata a omissis il omissis – Cod. Fisc. : omissis - Proprieta' 1/1.**				

DATI CATASTALI DERIVATI
-Frazionamento Tipo n° 2023/ BA0237075 del 19/10/2023-

Foglio	Mappale	Superficie (mq)	R.D. €	R.A. €	Espropriazione a favore di
4	1420 (ex 1102)	29	0,00	0,00	R.F.I. S.p.a.
4	1429 (ex 1103)	5	0,02	0,02	R.F.I. S.p.a.
Attuale Intestatario Catastale	**SETTE Marta nata a omissis il omissis – Cod. Fisc. : omissis - Proprieta' 1/1.**				

TOTALE INDENNITÀ DEFINITIVA DI ESPROPRIAZIONE (comprensiva dell'indennità di occupazione temporanea, soprassuoli, maggiorazioni, etc.).	**Euro 440,43**
- Indennità base: - Indennità occupazione temporanea:	**€ 340,00** **€ 100,43**

ALLEGATO n. 10

(N° 18 di Elenco N° 15 di Piano) – DOU n. 42/22b-49/OCC del 05/08/2022

Comune di BISCEGLIE (BT) – A883

DATI CATASTALI ORIGINARI
-riportati nel Decreto d'Occupazione d'Urgenza-

Partita	Foglio	Mappale	Superficie (ha. are. ca.)	R.D. €	R.A. €
-	4	1084	00.27.75	35,83	17,20
Intestatario Catastale riportato nel Decreto d'Occupazione d'Urgenza			**ACQUAVIVA Cecilia nata a omissis il omissis – Cod. Fisc. : omissis - Proprieta' 1/2; FRANCO Mauro nato a omissis il omissis – Cod. Fisc. : omissis - Proprieta' 1/2.**		

DATI CATASTALI DERIVATI
-Frazionamento Tipo n° 2023/ BA0237075 del 19/10/2023-

Foglio	Mappale	Superficie (mq)	R.D. €	R.A. €	Espropriazione a favore di
4	1431 (ex 1084)	36	0,46	0,22	R.F.I. S.p.a.
Attuale Intestatario Catastale		**ACQUAVIVA Cecilia nata a omissis il omissis – Cod. Fisc. : omissis - Proprieta' 1/2; FRANCO Mauro nato a omissis il omissis – Cod. Fisc. : omissis - Proprieta' 1/2.**			

TOTALE INDENNITÀ DEFINITIVA DI ESPROPRIAZIONE (comprensiva dell'indennità di occupazione temporanea, soprassuoli, maggiorazioni, etc.).	**Euro 450,38**
- Indennità base:	**€ 360,00**
- Indennità occupazione temporanea:	**€ 90,38**

ALLEGATO n. 11

(N° 16 di Elenco N° 16 di Piano) – DOU n. 42/22b-49/OCC del 05/08/2022

Comune di BISCEGLIE (BT) – A883

DATI CATASTALI ORIGINARI
-riportati nel Decreto d'Occupazione d'Urgenza-

Partita	Foglio	Mappale	Superficie (ha. are. ca.)	R.D. €	R.A. €
-	4	11	00.16.19	20,90	10,03
Intestatario Catastale riportato nel Decreto d'Occupazione d'Urgenza			**CASSANELLI Pantaleo nato a omissis il omissis – Cod. Fisc. : omissis - Proprieta' 1/1.**		

DATI CATASTALI DERIVATI
-Frazionamento Tipo n° 2023/ BA0237075 del 19/10/2023-

Foglio	Mappale	Superficie (mq)	R.D. €	R.A. €	Espropriazione a favore di
4	1433 (ex 11)	5	0,06	0,03	R.F.I. S.p.a.
Attuale Intestatario Catastale		**CASSANELLI Pantaleo nato a omissis il omissis – Cod. Fisc. : omissis - Proprieta' 1/1.**			

TOTALE INDENNITÀ DEFINITIVA DI ESPROPRIAZIONE (comprensiva dell'indennità di occupazione temporanea, soprassuoli, maggiorazioni, etc.).	**Euro 1.031,34**
- Indennità base:	**€ 50,00**
- Indennità occupazione temporanea:	**€ 151,34**
- Soprassuoli:	**€ 830,00**

ALLEGATO n. 12

(N° 20 di Elenco N° 17 di Piano) – DOU n. 42/22b-49/OCC del 05/08/2022

Comune di BISCEGLIE (BT) – A883

DATI CATASTALI ORIGINARI
-riportati nel Decreto d'Occupazione d'Urgenza-

Partita	Foglio	Mappale	Superficie (ha. are. ca.)	R.D. €	R.A. €
-	4	158	00.29.46	14,45	9,89
Intestatario Catastale riportato nel Decreto d'Occupazione d'Urgenza			**GIANNATTASIO Nicola nato a omissis il omissis – Cod. Fisc. : omissis - Proprieta' 1/1.**		

DATI CATASTALI DERIVATI
-Frazionamento Tipo n° 2023/ BA0237075 del 19/10/2023-

Foglio	Mappale	Superficie (mq)	R.D. €	R.A. €	Espropriazione a favore di
4	1435 (ex 158)	12	0,06	0,04	R.F.I. S.p.a.
Attuale Intestatario Catastale		**GIANNATTASIO Nicola nato a omissis il omissis – Cod. Fisc. : omissis - Proprieta' 1/1.**			

TOTALE INDENNITÀ DEFINITIVA DI ESPROPRIAZIONE (comprensiva dell'indennità di occupazione temporanea, soprassuoli, maggiorazioni, etc.).	**Euro 1.390,63**
- Indennità base:	**€ 120,00**
- Indennità occupazione temporanea:	**€ 370,63**
- Soprassuoli:	**€ 900,00**

ALLEGATO n. 13

(N° 21 di Elenco N° 18 di Piano) – DOU n. 42/22b-49/OCC del 05/08/2022

Comune di BISCEGLIE (BT) – A883

DATI CATASTALI ORIGINARI
-riportati nel Decreto d'Occupazione d'Urgenza-

Partita	Foglio	Mappale	Superficie (ha. are. ca.)	R.D. €	R.A. €
-	4	1394	01.61.30	79,14	54,15
Intestatario Catastale riportato nel Decreto d'Occupazione d'Urgenza			**VENTURA Mauro nato a omissis il omissis – Cod. Fisc. : omissis - Proprieta' 1/3; VENTURA Emanuella nata a omissis il omissis – Cod. Fisc. : omissis - Proprieta' 1/3; VENTURA Antonio nato a omissis il omissis – Cod. Fisc. : omissis - Proprieta' 1/3.**		

DATI CATASTALI DERIVATI
-Frazionamento Tipo n° 2023/ BA0237075 del 19/10/2023-

Foglio	Mappale	Superficie (mq)	R.D. €	R.A. €	Espropriazione a favore di
4	1437 (ex 1394)	130	0,64	0,44	R.F.I. S.p.a.
Attuale Intestatario Catastale		**VENTURA Mauro nato a omissis il omissis – Cod. Fisc. : omissis - Proprieta' 1/3; VENTURA Emanuella nata a omissis il omissis – Cod. Fisc. : omissis - Proprieta' 1/3; VENTURA Antonio nato a omissis il omissis – Cod. Fisc. : omissis - Proprieta' 1/3.**			

TOTALE INDENNITÀ DEFINITIVA DI ESPROPRIAZIONE (comprensiva dell'indennità di occupazione temporanea, soprassuoli, maggiorazioni, etc.).	**Euro 6.641,61**
- Indennità base:	**€ 1.300,00**
- Indennità occupazione temporanea:	**€ 2.141,61**
- Soprassuoli:	**€ 3.200,00**

ALLEGATO n. 14

(N° 23-24 di Elenco N° I di Piano) – DOU n. 42/22b-49/OCC del 05/08/2022

Comune di BISCEGLIE (BT) – A883

DATI CATASTALI ORIGINARI
-riportati nel Decreto d'Occupazione d'Urgenza-

Partita	Foglio	Mappale	Superficie (ha. are. ca.)	R.D. €	R.A. €
-	1	2822	00.03.71	1,82	1,25
-	1	2825	00.00.44	0,22	0,15
Intestatario Catastale riportato nel Decreto d'Occupazione d'Urgenza			**COMUNE DI BISCEGLIE sede in omissis – Cod. Fisc. : omissis - Proprieta' 1/1.**		

DATI CATASTALI DERIVATI
-Frazionamento Tipo n° 2023/ BA0237075 del 19/10/2023-

Foglio	Mappale	Superficie (mq)	R.D. €	R.A. €	Espropriazione a favore di
1	10947 (ex 2822)	95	0,47	0,32	R.F.I. S.p.a.
1	10945 (ex 2825)	12	0,06	0,04	R.F.I. S.p.a.
Attuale Intestatario Catastale		**COMUNE DI BISCEGLIE sede in omissis – Cod. Fisc. : omissis - Proprieta' 1/1.**			

TOTALE INDENNITÀ DEFINITIVA DI ESPROPRIAZIONE (comprensiva dell'indennità di occupazione temporanea, soprassuoli, maggiorazioni, etc.).	**Euro 3.348,88**
- Indennità base:	**€ 2.782,00**
- Indennità occupazione temporanea:	**€ 566,88**

SOCIETÀ CH&PARTNERS S.R.L.

Procedura abilitativa semplificata (PAS) ai sensi dell'art. 6 del D.Lgs. 3 marzo 2011, n. 28. Costruzione ed esercizio di un impianto di produzione di biometano da sottoprodotti agricoli e zootecnici da 499 Smc/h da ubicarsi in zona agricola a Cassano delle Murge (BA).

COMUNE D I CASSANO DELLE MURGE

PROVINCIA DI BARI
AREA TERRITORIO E AMBIENTE

	Cron. Gen.	**Al Responsabile dello Sportello Unico per l'Edilizia**
REGISTRAZIONE DI ARRIVO al protocollo	N. Registro Costr.	**Data di avvio del procedimento** _____ **Responsabile del procedimento** _____

OGGETTO: PROCEDIMENTO ABILITATIVO SEMPLIFICATO Per l'installazione di impianti alimentati da energia rinnovabile

- art. 22 e 23 D.P.R. 06/06/2001 n. 380, come modificato dal D.Lgs. 27/12/2002 n.301;
- art. 6 del D.Lgs. 03/03/2011 n.28

DATI DEL TITOLARE *(in caso di più titolari, la sezione è ripetibile nell'allegato "SOGGETTI COINVOLTI")*

Cognome e Nome **Dimita Fabio Sabino**
codice fiscale OMISSIS
nato a OMISSIS prov. OMISSIS stato OMISSIS
nato il OMISSIS
residente in OMISSIS prov. OMISSIS stato OMISSIS
Indirizzo OMISSIS n. OMISSIS C.A.P. OMISSIS
PEC / posta elettronica OMISSIS ~~Telefono fisso~~ / cellulare OMISSIS

DATI DELLA DITTA O SOCIETA'
(eventuale)

in qualità di **LEGALE RAPPRESENTANTE**
della ditta / società **CH&PARTNERS SRL**
codice fiscale /p. IVA OMISSIS
Iscritta alla C.C.I.A.A. OMISSIS prov. _ n OMISSIS
con sede in OMISSIS prov. OMISSIS indirizzo OMISSIS
PEC/posta elettronica chpartners@pec.it C.A.P. OMISSIS
Telefono fisso / cellulare __/

DICHIARAZIONI

Il titolare, consapevole delle pene stabilite per false attestazioni e mendaci dichiarazioni ai sensi dell'articolo 76 del d.P.R. 28 dicembre 2000, n. 445 e degli artt. 483,495 e 496 del Codice Penale e che inoltre, qualora dal controllo effettuato emerga la non veridicità del contenuto della dichiarazione resa, decadrà dai benefici conseguenti al provvedimento conseguito sulla base della dichiarazione non veritiera ai sensi dell'art. 75 del d.P.R. n. 445/2000, sotto la propria responsabilità

DICHIARA

a) **Titolarità dell'intervento**

di avere titolo alla presentazione della PAS in quanto

☐ proprietario esclusivo;

☒ rappresentante legale della Ditta o Società **_ CH&PARTNERS SRL _____**;

☐ Amministratore/delegato dal Condominio sito in via _____ (allegare la delibera di assemblea condominiale nel quale viene rilasciato il nulla osta dei condomini sui lavori *(solo per i lavori che interessano parti condominiali)*;

☐ comproprietario con i... soggett... elencat... nella sezione "SOGGETTI COINVOLTI";

☐ locatario/comodatario _____ a tale scopo autorizzato dai proprietari nella sezione "SOGGETTI COINVOLTI".

dell'immobile (area) interessato dall'intervento e di

a.1 ☒ **avere titolarità esclusiva** all'esecuzione dell'intervento

a.2 ☐ **non avere titolarità esclusiva** all'esecuzione dell'intervento, ma di disporre comunque della dichiarazione di assenso dei terzi titolari di altri diritti reali o obbligatori

b) **Presentazione della PAS**

di presentare la PAS

b.1 ☐ **in assenza di atti di assenso presupposti**, in quanto l'intervento oggetto della PAS non necessita di atti o pareri che non possono essere sostituiti dalle autocertificazioni, attestazioni e asseverazioni o certificazioni di tecnici abilitati.

b.1.2 Il titolare è a conoscenza che i lavori potranno iniziare trascorsi 30 gg dalla data di acquisizione della presente al protocollo comunale

b.2 ☐ **essendo già in possesso di tutti gli atti di assenso presupposti**, comunque denominati, rilasciati dalle competenti amministrazioni.

b.2.1 Il titolare dichiara che i lavori potranno iniziare trascorsi 30 gg dalla data di acquisizione della presente al protocollo comunale

b.3 ☒ **richiedendo contestualmente l'acquisizione d'ufficio degli atti di assenso presupposti**, comunque denominati, alle competenti amministrazioni. Il titolare dichiara di essere a conoscenza che l'attività oggetto della PAS può essere iniziata dopo il rilascio dei relativi atti di assenso.

c) Tipologia di impianto alimentato da fonti rinnovabili oggetto di PAS

1	☐ Installazione di pannelli fotovoltaici, su edificio esistente, con qualsiasi potenza, **non ricadenti fra quelli di cui al punto 12.1 del D.M. 10/09/2011** aventi TUTTE le seguenti caratteristiche: i. moduli fotovoltaici collocati nei tetti di edifici esistenti; ii. la superficie complessiva dei moduli fotovoltaici dell'impianto non sia superiore a quella del tetto dell'edificio sul quale i moduli sono collocati;	
	1.a	☐ collocato su edifici, tettoie, serre o pensiline e da realizzarsi con tegole fotovoltaiche o altri elementi innovativi;
	1.b	☐ collocato su edifici o loro pertinenze (realizzati all'interno della zona A di cui al D.M. 1444/1968 vincolato ai sensi del Decreto Legislativo 22 gennaio 2004, n. 42 art.136 comma1 lettera C) e da realizzarsi con tegole fotovoltaiche o altri elementi innovativi integrati nella copertura, previa richiesta dell'apposito nulla osta;
2	☐ Impianto solare fotovoltaico non integrato ubicato **al suolo** con potenza **inferiore a 50 kW (intervento realizzabile anche in zone vincolate ai sensi del DL 42/2004 con la richiesta del relativo parere);** (DL 29 dicembre 2003, n. 387 modificato dal DL n. 77 del 2021)	
3	☐ Impianto solare fotovoltaico ubicato a suolo **su terreni agricoli** non ricadenti fra quelli di cui al punto 12.1 e 12.2 lettera a) del D.M. 10/09/2010, aventi capacità di generazione inferiore alla soglia indicata alla **tabella A allegata al D.Lgs n. 387 del 29/12/2003 modificato dal DL n.77 del 2021**, cioè con potenza **inferiore a 50 kW, e che faccia capo ad un unico punto di connessione ed ad un unico soggetto (intervento realizzabile anche in zone vincolate ai sensi del DL 42/2004 con la richiesta del relativo parere);**	
4	☐ Impianto solare fotovoltaico **con potenza non superiore a 20 MW e direttamente su suolo** ubicato su **siti industriali, cave, discariche, siti contaminati, etc. (Decreto legislativo 3 marzo 2011, n. 28 modificato dalla legge n. 120 del 2020 e dalla legge 34/2022 e 51/2022); Per gli impianti fino a 1 MW il titolo abilitativo è la DILA art.12comma 1-bis D.L. 17/2022.**	
5	☐ Impianto solare fotovoltaico **con potenza non superiore a 10 MW e direttamente su suolo** ubicato su **siti definiti idonei ai sensi dell'art. 20 del DLG 8 novembre 2021, n. 199**	
6	☐ impianto solare agrivoltaico **sito meno di 3km da una zona industriale commerciale artigianale**	
7	☐ Impianto **eolico di potenza inferiore a 60 kW**; (DL 29/12/2003, n. 387 modif. dal DL n. 77 del 2021)	
8	☐ Impianto **idraulico di potenza inferiore a 100 kW**; (29/12/2003, n. 387 modif. dal DL n. 77 del 2021)	
9	☐ Impianto **biomasse di potenza inferiore a 200 kW**; (DL 29/12/2003, n. 387 modif. dal DL n. 77 del 2021)	
10	☐ Impianto **Gas di discarica, gas residuati dai processi di depurazione e biogas di potenza inferiore a 250 kW**; (DL 29/12/2003, n. 387 modificato dal DL n. 77 del 2021)	
11	☒ Impianto di produzione di **biometano** con portata inferiore a **500 Smc/h**; (artt. 8 e 8bis del DL 28/2011)	
12	☐ Altro impianto di energia elettrica _____	

Si dichiara che l'impianto non è soggetto alla verifica di assoggettabilità alla valutazione di impatto ambientale in quanto ha una potenza inferiore a 20MW e non ricade in aree individuate alla lettera f) allegato 3 Decreto Sviluppo Economico 10 settembre 2010 (L.R. 30 dicembre 2015 n.54). L'impianto in oggetto non è soggetto alla Verifica di assoggettabilità alla VIA poiché non rientra nei progetti o interventi di cui all'allegato IV alla parte seconda - Progetti sottoposti alla verifica di assoggettabilità di competenza delle regioni del d.lgs. 152/2006.	☐ SI ☐ NO ☒ NON NECESSARIO

d) Localizzazione dell'intervento

che l'intervento interessa l'immobile (area) sito in **Comune di Cassano delle Murge, sulla S.P. 16 Adelfia - Cassano** avente destinazione d'uso esistente **Attività agricole** (ad es. . residenziale, industriale, commerciale, ecc…) e di progetto **Realizzazione di un impianto per la produzione di biometano avanzato da sottoprodotti agricoli e alimentari**

Censito al NCEU			
Foglio	Particella	Sub	Cat
-	-	-	-

Censito in NCT		
Foglio	Particella	Sub
23	**99, 438, 347, 75, 524, 405, 76, 369, 404, 433, 434, 435, 436, 77, 486, 487, 78, 377, 29, 442, 491, 490, 443, 390, 389, 393, 445, 37, 466, 635**	-

Superfici edificio (reali e non catastali)		
coperta mq.	scoperta mq.	altezza m.

Superfici terreno (reali e non catastali) mq. **71.900**

e) Opere su parti comuni o modifiche esterne

che le opere previste

f.1 ☒ **non riguardano parti comuni**
f.2 ☐ **riguardano le parti comuni di un fabbricato condominiale**
f.3 ☐ riguardano parti comuni di un **fabbricato con più proprietà, non costituito in condominio**, e dichiara che l'intervento è stato approvato dai comproprietari delle parti comuni, come risulta da atto consegnato al progettista ovvero dalla sottoscrizione degli elaborati da parte di tutti i comproprietari corredata da copia di documento d'identità
f.4 ☐ riguardano parti dell'edificio di proprietà comune ma non necessitano di assenso perché, secondo l'art. 1102 c.c., apportano, a spese del titolare, le modificazioni necessarie per il miglior godimento delle parti comuni non alterandone la destinazione e senza impedire agli altri partecipanti di usufruirne secondo il loro diritto

f) Descrizione sintetica dell'intervento

che i lavori per i quali viene inoltrata la presente PAS consistono in:

Realizzazione di un impianto di produzione di biometano (capacità non superiore a 500 Sm³/h) mediante trattamento anaerobico di matrici organiche derivanti dal settore agroindustriale, zootecnico e agricolo. I sottoprodotti che si intende trattare rientrano tra quelli elencati nella tabella 1.A del decreto del Ministro dello sviluppo economico del 23 giugno 2016, come modificato dal d.m. del 2 marzo 2018. In ingresso si prevede l'impiego di paglia di cereali e stocchi di mais, scarti lavorazione frutta varia e ortaggi, sansa, pollina, letame bovino e liquame bovino. Per un maggiore dettaglio si rimanda alla documentazione tecnica a corredo dell'istanza.

g) **Regolarità urbanistica e precedenti edilizi**

che lo stato attuale dell'immobile ove verrà installato l'impianto risulta:

h.1 ☐ pienamente conforme alla documentazione dello stato di fatto legittimato dal seguente titolo/pratica edilizia (o, in assenza, dal primo accatastamento)

h.2 ☐ legittimato da

h.(1-2).1

☐ titolo unico (SUAP) n. _____ del _____

h.(1-2).2

☐ conforme a licenza/concessione edilizia/ permesso di costruire n. _____del |__|__|__|__|__|__|__|__|__|__|

h.(1-2).

☐ conforme ad autorizzazione edilizia n. _____ del _____

h.2.(1-2).3

☐ accertamento di conformità ex art. 36 d.P.R. n.380/2001 n. _____ del _____

h.2.(1-2).4

☐ D.I.A. / S.C.I.A _____ n. _____del _____

h.2.(1-2).5

☐ C.I.L./C.I.L.A. _____ n. _____ del _____

h.2.(1-2).6

☐ Domanda di Condono Edilizio – Legge n.47/85 – Pratica n. _____ del _____

h.2.(1-2).7

☐ Domanda di Condono Edilizio – Legge n.724/94 – Pratica n. _____del _____

h.2.(1-2).8

☐ Domanda di Condono Edilizio – Legge n.326/03 – Pratica n. _____ del _____

h.2.(1-2).9

☐ C.E. o P.d.C. in sanatoria Legge n. 47/85_____ n. _____ del _____

h.2.(1-2).10

☐ C.E. o P.d.C. in sanatoria Legge n.724/94_____ n. _____ del _____

h.2.(1-2).11

☐ P.d.C. in sanatoria Legge n.326/03 _____ n. _____ del _____

h.2.(1-2).12

☐ Primo accatastamento estremi della denuncia catastale n. _____ del _____

h.2.(1-2).13

☐ Preesistente al 1942 (Allegare planimetria catastale originale)

h.2.(1-2).14

☐ Preesistente al 1967 (Allegare planimetria catastale originale)

☐ **altro** _____ n. _____ del _____

☐ **altro** _____

h) **Calcolo del contributo di costruzione (pagamento diritti)**

che l'intervento da realizzare

i.1 ☐ è **a titolo gratuito**, ai sensi della seguente normativa

i.2 ☐ è **a titolo oneroso** e pertanto

i.2.1 ☐ **allega il prospetto di calcolo preventivo** del contributo di costruzione, a firma di tecnico abilitato, e **la ricevuta di versamento** del contributo di costruzione

i.3 ☐ richiede il **reperimento degli standard** in quanto intervento che comporta aumento del carico urbanistico

i.4 ☒ richiede il **reperimento degli standard** in quanto intervento che comporta aumento del carico urbanistico, per i quali con relazione asseverata si richiede la monetizzazione

i) **Tecnici incaricati**

di aver incaricato, in qualità di progettista/i, il/i tecnico/i indicato/i alla sezione 2 dell'allegato "SOGGETTI COINVOLTI" e dichiara inoltre

j.1 ☐ di aver incaricato, in qualità di direttori dei lavori e di altri tecnici, i soggetti indicati alla sezione 2 dell'allegato **"SOGGETTI COINVOLTI"**

j.2 ☒ che il/i direttore/i dei lavori e gli altri tecnici incaricati saranno individuati prima dell'inizio dei lavori

l) **Impresa esecutrice dei lavori**

l.1 ☐ che i lavori sono eseguiti / sono stati eseguiti dalla/e impresa/e indicata/e alla sezione 3 dell'allegato **"SOGGETTI COINVOLTI"**

l.2 ☒ che l'impresa esecutrice/imprese esecutrici dei lavori sarà/saranno individuata/e prima dell'inizio dei lavori

l.3 ☐ che, in quanto opere di modesta entità che non interessano le specifiche normative di settore, i lavori sono eseguiti / sono stati eseguiti in prima persona, senza alcun affidamento a ditte esterne

m) **Rispetto degli obblighi in materia di salute e sicurezza nei luoghi di lavoro (vedi allegata tabella ADEMPIMENTI PREVISTI DAL D. LGS. N.81/2008)**

che l'intervento

m.1 ☐ **ricade** nell'ambito di applicazione del d.lgs. n. 81/2008 e pertanto:

m.1.1 relativamente alla documentazione delle imprese esecutrici

m.1.1.1 ☐ **dichiara** che l'entità presunta del cantiere è inferiore a 200 uomini-giorno ed i lavori non comportano i rischi particolari di cui all'allegato XI del d.lgs. n. 81/2008 e di aver verificato il certificato di iscrizione alla Camera di commercio, il documento unico di regolarità contributiva, corredato da autocertificazione in ordine al possesso degli altri requisiti previsti dall'allegato XVII del d.lgs. n. 81/2008, e l'autocertificazione relativa al contratto collettivo applicato

m.1.1.2 ☐ **dichiara** di aver verificato la documentazione di cui alle lettere a) e b) dell'art. 90 comma 9 prevista dal d.lgs. n. 81/2008 circa l'idoneità tecnico professionale della/e impresa/e esecutrice/i e dei lavoratori autonomi, l'organico medio annuo distinto per qualifica, gli estremi delle denunce dei lavoratori effettuate all'Istituto nazionale della previdenza sociale

(INPS), all'Istituto nazionale assicurazione infortuni sul lavoro (INAIL) e alle casse edili, nonché il contratto collettivo applicato ai lavoratori dipendenti, della/e impresa/e esecutrice/i

m.1.2 relativamente alla **notifica preliminare di cui all'articolo 99** del d.lgs. n. 81/2008

m.1.2.1 ☐ dichiara che l'intervento **non è soggetto** all'invio della notifica

m.1.2.2 ☐ dichiara che l'intervento **è soggetto** all'invio della notifica e pertanto

m.1.2.2.1 ☐ **allega** alla presente PAS la documentazione necessaria per la notifica, il cui contenuto sarà riprodotto su apposita tabella, esposta in cantiere per tutta la durata dei lavori, in luogo visibile dall'esterno

m.1.2.2.2 ☐ **indica** gli estremi della notifica, il cui contenuto sarà riprodotto su apposita tabella, esposta in cantiere per tutta la durata dei lavori, in luogo visibile dall'esterno, già trasmessa in data _____ con prot./cod. _____

m.2 ☐ **non ricade** nell'ambito di applicazione del d.lgs. n. 81/2008

m.3 ☒ **ricade** nell'ambito di applicazione del d.lgs. 81/2008 ma si riserva di presentare le dichiarazioni di cui al presente quadro prima dell'inizio lavori, poiché i dati dell'impresa esecutrice saranno forniti prima dell'inizio lavori

di essere a conoscenza che l'efficacia della presente PAS è sospesa qualora sia assente il piano di sicurezza e coordinamento di cui all'articolo 100 del d.lgs. n. 81/2008 o il fascicolo di cui all'articolo 91, comma 1, lettera b), quando previsti, oppure in assenza di notifica di cui all'articolo 99, quando prevista, oppure in assenza di documento unico di regolarità contributiva

n) Diritti di terzi

di essere consapevole che la presente PAS non può comportare limitazione dei diritti dei terzi, fermo restando quanto previsto dall'articolo 19, comma 6-ter, della l. n. 241/1990

gli eventuali soggetti cointeressati, titolari di diritti reali di godimento su beni confinanti e risultanti da registrazioni catastali ed estremi catastali dei fondi confinanti a quelli oggetto dell'intervento, sono:

_____

o) Avvertenze generali

di essere informato che, ai sensi dell'art. 23 d.P.R. n.380/2001:
- **i lavori in oggetto possono avere inizio trascorsi 30 gg dalla data di acquisizione della presente al protocollo comunale o dopo l'acquisizione degli atti di assenso presupposti;**
- **la durata degli stessi non potrà superare il termine di tre anni dalla data della sua presentazione;**
- **è tenuto a comunicare al SUE la data della fine lavori;**
- **che ultimato l'intervento, il progettista o un tecnico abilitato rilascia un certificato di collaudo finale, allegato alla comunicazione di fine lavori, che va presentato allo sportello unico, con il quale si attesta la conformità dell'opera al progetto presentato. Contestualmente presenta ricevuta dell'avvenuta presentazione della variazione catastale conseguente alle opere realizzate ovvero dichiarazione che le stesse non hanno comportato modificazioni del classamento. In assenza di tale documentazione si applica la sanzione di cui all'art. 37, c 5, d. P.R. n.380/2001.**

di essere informato che, nei casi disciplinati dall'art. 24 del d.P.R. n. 380/01, entro quindici giorni dalla data dell'ultimazione dei lavori di finitura dell'intervento, è tenuto a presentare all'ufficio comunale competente domanda di rilascio della **segnalazione certificata di agibilità** con le modalità di cui all'art. 24 d.P.R. n.380/01 oppure la dichiarazione del direttore dei lavori o, qualora non nominato, di un professionista

abilitato, con la quale si attesta la conformità dell'opera al progetto presentato e la sua agibilità (art. 24 comma 5 d.P.R. n. 380/2001 e LR n° 12/2014). Dovrà essere inoltrata la dichiarazione del direttore dei lavori al SUAP – Sportello unico per le attività produttive - con la quale si attesta la conformità dell'opera al progetto presentato e la sua agibilità (art. 10 d.P.R. n.160/2010) ove trattasi di impianto produttivo;

di **provvedere al pagamento delle imposte dovute al momento del rilascio dell'atto autorizzativo**

Rispetto della normativa sulla privacy

di aver letto l'informativa sul trattamento dei dati personali posta al termine del presente modulo

p) Pec a cui inoltrare tutte le comunicazioni

che tutte le comunicazioni, note, atti relativi alla presente istanza dovranno essere inoltrate alla seguente pec:
chpartners@pec.it

INFORMATIVA SULLA PRIVACY (ART. 13 del d.lgs. n. 196/2003)

Ai sensi dell'art. 13 del codice in materia di protezione dei dati personali si forniscono le seguenti informazioni:

Finalità del trattamento: I dati personali dichiarati saranno utilizzati dagli uffici nell'abito del procedimento per il quale la presente PAS viene resa.

Modalità: Il trattamento avverrà sia con strumenti cartacei sia su supporti informatici a disposizione degli uffici.

Ambito di comunicazione: I dati verranno comunicati a terzi ai sensi della l. n. 241/1990, ove applicabile, e in caso di verifiche ai sensi dell'art. 71 del d.P.R. n. 445/2000.

Diritti: Il sottoscrittore può in ogni momento esercitare i diritti di accesso, rettifica, aggiornamento e integrazione dei dati ai sensi dell'art. 7 del d.lgs. n. 196/2003 rivolgendo le richieste al SUAP/SUED.

Titolare: SUE COMUNE DI CASSANO DELLE MURGE

TABELLA B – ADEMPIMENTI PREVISTI D. LGS. 81/2008

CASI		ADEMPIMENTI				
N. imprese	Uomini/ Giorno (u/g)	Verifica Documentazione	Invio Notifica Preliminare	Nomina Coordinatore Progettazione	Nomina Coordinatore Esecuzione	Piano di Sicurezza e Fascicolo opera (a cura del Coordinatore)
1	Meno di 200 u/g	SI	NO	NO	NO	NO
1	Più di 200 u/g	SI	SI	NO	NO	NO
2 o più imprese	———	SI	SI	SI	SI	SI

RELAZIONE TECNICA DI ASSEVERAZIONE

DATI DEI PROGETTISTI

Cognome e Nome **Lacirignola Oronzo**
codice fiscale OMISSIS
nato a OMISSIS prov. OMISSIS stato OMISSIS
nato il OMISSIS
residente in OMISSIS Prov.OMISSIS stato OMISSIS
Indirizzo OMISSIS C.A.P. OMISSIS
con studio in OMISSIS **prov.** OMISSIS **stato** OMISSIS
indirizzo OMISSIS **n.** OMISSIS **C.A.P.** OMISSIS
Iscritto all'ordine/collegio degli **Ingegneri** di **FOGGIA** al n. OMISSIS
Telefono OMISSIS fax.
posta elettronica certificata OMISSIS

Cognome e Nome **Canzolino Italo**
codice fiscale OMISSIS
nato a OMISSIS prov. OMISSIS stato OMISSIS
nato il OMISSIS
residente in OMISSIS Prov. SA stato OMISSIS
Indirizzo OMISSIS C.A.P.OMISSIS
con studio in OMISSIS **prov.** OMISSIS **stato** OMISSIS
indirizzo OMISSIS **n.** OMISSIS **C.A.P.** OMISSIS
Iscritto all'ordine/collegio degli Architetti di **SALERNO** al n. OMISSIS
Telefono OMISSIS fax.
posta elettronica certificata OMISSIS

N.b. I dati del progettista coincidono con quelli già indicati, nella sezione 2 dell'Allegato "Soggetti coinvolti", per il progettista delle opere architettoniche

DICHIARAZIONI

Il progettista, in qualità di tecnico asseverante, preso atto di assumere la qualità di persona esercente un servizio di pubblica necessità ai sensi degli articoli 359 e 481 del Codice Penale, consapevole che le dichiarazioni false, la falsità negli atti e l'uso di atti falsi comportano l'applicazione delle sanzioni penali previste dagli artt. 75 e 76 del d.P.R. n. 445/2000 e di quelle di cui all'art. 19, comma 6, della legge n. 241/1990, sotto la propria responsabilità

DICHIARA

1) Tipologia di intervento e descrizione sintetica delle opere

che i lavori riguardano l'immobile/il terreno individuato nella PAS di cui la presente relazione costituisce parte integrante e sostanziale;

che le opere in progetto sono subordinate a **PAS** in quanto rientrano nella seguente **tipologia di intervento**:

1	☐ Installazione di pannelli fotovoltaici, su edificio esistente, con qualsiasi potenza, **non ricadenti fra quelli di cui al punto 12.1 del D.M. 10/09/2011** aventi TUTTE le seguenti caratteristiche: i. moduli fotovoltaici collocati nei tetti di edifici esistenti; ii. la superficie complessiva dei moduli fotovoltaici dell'impianto non sia superiore a quella del tetto dell'edificio sul quale i moduli sono collocati;
1.a	☐ collocato su edifici, tettoie, serre o pensiline e da realizzarsi con tegole fotovoltaiche o altri elementi innovativi;
1.b	☐ collocato su edifici o loro pertinenze (realizzati all'interno della zona A di cui al D.M. 1444/1968 vincolato ai sensi del Decreto Legislativo 22 gennaio 2004, n. 42 art.136 comma1 lettera C) e da realizzarsi con tegole fotovoltaiche o altri elementi innovativi integrati nella copertura, previa richiesta dell'apposito nulla osta;
2	☐ Impianto solare fotovoltaico non integrato ubicato **al suolo** con potenza **inferiore a 50 kW (intervento realizzabile anche in zone vincolate ai sensi del DL 42/2004 con la richiesta del relativo parere);** (DL 29 dicembre 2003, n. 387 modificato dal DL n. 77 del 2021)
3	☐ Impianto solare fotovoltaico ubicato a suolo **su terreni agricoli** non ricadenti fra quelli di cui al punto 12.1 e 12.2 lettera a) del D.M. 10/09/2010, aventi capacità di generazione inferiore alla soglia indicata alla **tabella A allegata al D.Lgs n. 387 del 29/12/2003 modificato dal DL n.77 del 2021**, cioè con potenza **inferiore a 50 kW, e che faccia capo ad un unico punto di connessione ed ad un unico soggetto (intervento realizzabile anche in zone vincolate ai sensi del DL 42/2004 con la richiesta del relativo parere);**
4	☐ Impianto solare fotovoltaico **con potenza non superiore a 20 MW e direttamente su suolo** ubicato su **siti industriali, cave, discariche, siti contaminati, etc. (Decreto legislativo 3 marzo 2011, n. 28 modificato dalla legge n. 120 del 2020 e dalla legge 34/2022 e 51/2022); Per gli impianti fino a 1 MW il titolo abilitativo è la DILA art.12comma 1-bis D.L. 17/2022.**
5	☐ Impianto solare fotovoltaico **con potenza non superiore a 10 MW e direttamente su suolo** ubicato su **siti definiti idonei ai sensi dell'art. 20 del DLG 8 novembre 2021, n. 199**
6	☐ impianto solare agrivoltaico **sito meno di 3km da una zona industriale commerciale artigianale**
7	☐ Impianto **eolico di potenza inferiore a 60 kW**; (DL 29/12/2003, n. 387 modif. dal DL n. 77 del 2021)
8	☐ Impianto **idraulico di potenza inferiore a 100 kW**; (29/12/2003, n. 387 modif. dal DL n. 77 del 2021)
9	☐ Impianto **biomasse di potenza inferiore a 200 kW**; (DL 29/12/2003, n. 387 modif. dal DL n. 77 del 2021)
10	☐ Impianto **Gas di discarica, gas residuati dai processi di depurazione e biogas di potenza inferiore a 250 kW**; (DL 29 dicembre 2003, n. 387 modificato dal DL n. 77 del 2021)
11	☒ Impianto di produzione di **biometano** con portata inferiore a **500 Smc/h**; (artt. 8 e 8bis del DL 28/2011)
12	☐ Altro impianto di energia elettrica

☐ Si dichiara che l'impianto non è soggetto alla verifica di assoggettabilità alla valutazione di impatto ambientale in quanto ha una potenza inferiore a 20MW e non ricade in aree individuate alla lettera f) allegato 3 Decreto Sviluppo Economico 10 settembre 2010 (L.R. 30 dicembre 2015 n.54). L'impianto in oggetto non è soggetto alla Verifica di assoggettabilità alla VIA poiché non rientra nei progetti o interventi di cui all'allegato IV alla parte seconda - Progetti sottoposti alla verifica di assoggettabilità di competenza delle regioni del d.lgs. 152/2006.	☐ SI ☐ NO ☒ NON NECESSARIO

e che consistono in:

Realizzazione di un impianto di produzione di biometano (capacità non superiore a 500 Sm³/h) mediante trattamento anaerobico di matrici organiche derivanti dal settore agroindustriale, zootecnico e agricolo. I sottoprodotti che si intende trattare rientrano tra quelli elencati nella tabella 1.A del decreto del Ministro dello sviluppo economico del 23 giugno 2016, come modificato dal d.m. del 2 marzo 2018. In ingresso si prevede l'impiego di:

- **Triticale insilato;**
- **Paglia di cereali, stocchi di mais;**
- **Scarti lavorazione frutta varia e ortaggi;**
- **Sansa;**
- **Pollina;**
- **Letame bovino;**
- **Liquame bovino.**

2) Dati dell'immobile oggetto di intervento

che l'intervento interessa l'immobile **(area)** sito in **Comune di Cassano delle Murge, nei pressi dell'area per l'impianto di depurazione per l'acquedotto pugliese AQP e dell'Alveo Torrente Badessa,** avente destinazione d'uso esistente **Attività agricole** (ad es. . residenziale, industriale, commerciale, ecc…) e di progetto **Realizzazione di un impianto per la produzione di biometano avanzato da sottoprodotti agricoli e alimentari**

Censito al NCEU			
Foglio	Particella	Sub	Cat
-	-	-	-

Censito in NCT		
Foglio	Particella	Sub
23	**99, 438, 347, 75, 524, 405, 76, 369, 404, 433,434,435, 436, 77, 486, 487, 78, 377, 29, 442, 491, 490,443,390, 389,393,445, 37, 466, 635**	-

Superfici edificio (reali e non catastali)		
coperta mq.	scoperta mq.	altezza m.

Superfici terreno (reali e non catastali) mq. **71.900**

3) Strumentazione urbanistica comunale vigente e in salvaguardia

che l'area/immobile oggetto di intervento risulta individuata dal/è da realizzarsi su:

		SPECIFICARE	ZONA	ART.
☒	PRG		Agricola E	
☐	PIANO PARTICOLAREGGIATO			
☐	PIANO DI RECUPERO			
☐	P.I.P			
☐	P.E.E.P.			
☐	ALTRO:			

4) Variazioni catastali (L n. 331/2004 art.1 comma 332)

che l'immobile oggetto dei lavori

4.1 ☐ **non necessita di alcuna variazione catastale**

4.2 ☒ **necessita di variazione catastale** che sarà eseguita ad ultimazione lavori e trasmessa,

unitamente alla nuova planimetria alla Amministrazione Comunale

5) Barriere architettoniche

che l'intervento

5.1 × **non è soggetto** alle prescrizioni degli articoli 77 e seguenti del d.P.R. n. 380/2001 e del d.m. n. 236/1989

5.2 ☐ **interessa un edificio privato aperto al pubblico** e che **le opere previste sono conformi all'articolo 82 del d.P.R. n. 380/2001** come da **relazione e schemi dimostrativi allegati** al progetto

5.3 ☐ **è soggetto** alle prescrizioni degli articoli 77 e seguenti del d.P.R. n. 380/2001 e del d.m. n. 236/1989 e, come da **relazione e schemi dimostrativi allegati**, soddisfa il requisito di:

- 4.3.1 ☐ accessibilità
- 4.3.2 ☐ visitabilità
- 4.3.3 ☐ adattabilità

5.4 ☐ pur essendo **soggetto** alle prescrizioni degli articoli 77 e seguenti del d.P.R. n. 380/2001 e del d.m. n. 236/1989, non rispetta la normativa in materia di barriere architettoniche, pertanto **si richiede la deroga**, come meglio descritto nella **relazione tecnica allegata e schemi dimostrativi allegati**

6) Sicurezza degli impianti

che l'intervento

6.1 ☐ **non comporta** l'installazione, la trasformazione o l'ampliamento di impianti tecnologici

6.2 × **comporta** l'installazione, la trasformazione o l'ampliamento dei seguenti impianti tecnologici:
(*è possibile selezionare più di un'opzione*)

- 6.2.1 ☐ di produzione, trasformazione, trasporto, distribuzione, utilizzazione dell'energia elettrica, di protezione contro le scariche atmosferiche, di automazione di porte, cancelli e barriere
- 6.2.2 ☐ radiotelevisivi, antenne ed elettronici in genere
- 6.2.3 ☐ di riscaldamento, di climatizzazione, di condizionamento e di refrigerazione di qualsiasi natura o specie, comprese le opere di evacuazione dei prodotti della combustione e delle condense, e di ventilazione ed aerazione dei locali
- 6.2.4 ☐ idrici e sanitari di qualsiasi natura o specie
- 6.2.5 ☐ per la distribuzione e l'utilizzazione di gas di qualsiasi tipo, comprese le opere di evacuazione dei prodotti della combustione e ventilazione ed aerazione dei locali;
- 6.2.6 ☐ impianti di sollevamento di persone o di cose per mezzo di ascensori, di montacarichi, di scale mobili e simili
- 6.2.7 ☐ di protezione antincendio
- 6.2.8 ☐ altre tipologie di impianti, anche definite dalla corrispondente normativa regionale (*)

_____

pertanto, ai sensi del **d.m. 22 gennaio 2008, n. 37**, l'intervento proposto:

6.2.(1-8).1 ☐ **non è soggetto** agli obblighi di presentazione del progetto

6.2.(1-8).2 × **è soggetto** agli obblighi di presentazione del progetto e pertanto

6.2.(1-8).2.1 × **allega i relativi elaborati**

7) Consumi energetici (*)

che l'intervento, in materia di risparmio energetico,

7.1.1 ☐ **non è soggetto** al deposito del progetto e della relazione tecnica di cui all'articolo 125 del d.P.R. n. 380/2001 e del d.lgs. n. 192/2005

7.1.2 × **è soggetto** all'applicazione dell'articolo 125 del d.P.R. n. 380/2001 e del d.lgs. n. 192/2005, pertanto la relazione tecnica sul rispetto delle prescrizioni in materia di risparmio energetico e la documentazione richiesta dalla legge

7.1.2.1 ☐ **sono allegate** alla presente richiesta di permesso di costruire

7.1.2.2 × **saranno presentate in allegato** alla comunicazione di inizio lavori

che l'intervento, in relazione agli obblighi in materia di fonti rinnovabili

7.2.1 ☐ **non è soggetto** all'applicazione del d.lgs. n. 28/2011, in quanto non riguarda edifici di nuova costruzione o edifici sottoposti ad una ristrutturazione rilevante

7.2.2 × **è soggetto** all'applicazione del d.lgs. n. 28/2011, pertanto

7.2.2.1 × il rispetto delle prescrizioni in materia di utilizzo di fonti di energia rinnovabili **è indicato negli elaborati progettuali e nella relazione tecnica** prevista dall'articolo 125 del d.P.R. n. 380/2001 e dal d.lgs. n. 192/2005 in materia di risparmio energetico

7.2.2.2 ☐ **l'impossibilità tecnica** di ottemperare, in tutto o in parte, agli obblighi previsti, **è evidenziata nella relazione tecnica** dovuta ai sensi dell'articolo 125 del d.P.R. n. 380/2001 e del d.lgs. n. 192/2005, con l'indicazione della non fattibilità di tutte le diverse opzioni tecnologiche disponibili

8) **Tutela dall'inquinamento acustico**

che l'intervento

8.1 ☐ **non rientra** nell'ambito di applicazione dell'articolo 8 della l. n. 447/1995

8.2 ☒ **rientra** nell'ambito di applicazione dell'articolo 8 della l. n. 447/1995, integrato con i contenuti dell'articolo 4 del d.P.R. n. 227/2011 e pertanto **si allega**:

8.2.1 ☐ documentazione di impatto acustico (art. 8, commi 2 e 4, legge n. 447/1995)

8.2.2 ☐ valutazione previsionale di clima acustico (art. 8, comma 3, legge n. 447/1995)

8.2.3 ☐ autocertificazione a firma del tecnico abilitato competente in acustica ambientale in cui si attesta il rispetto dei requisiti di protezione acustica in relazione alla zonizzazione acustica di riferimento (art. 8, comma 3-bis, legge n. 447/1995)

8.2.4 ☒ dichiarazione sostitutiva dell'atto di notorietà, a firma del titolare, relativa al rispetto dei limiti stabiliti dal documento di classificazione acustica del territorio comunale di riferimento ovvero, ove questo non sia stato adottato, ai limiti individuati dal d.P.C.M. 14 novembre 1997 (art. 4, commi 1 e 2, d.P.R. n. 227/2011)

☐ che è stata presentata alla Provincia competente apposita relazione tecnica asseverata da un tecnico competente, che documenti il rispetto dei limiti di cui alla presente normativa, per l'esercizio di nuove attività imprenditoriali, ovvero per ampliamenti o modifiche di attività esistenti, che determinano un livello di rumore ambientale superiore a 40 dB(A) durante il periodo diurno e superiore a 30 dB(A) durante il periodo notturno (art.12 LEGGE REGIONALE 12 febbraio 2002, N. 3 **"Norme di indirizzo per il contenimento e la riduzione dell'inquinamento acustico".**

9) **Produzione di materiali di risulta**

che le opere

9.1 ☐ non sono soggette alla normativa relativa ai materiali da scavo (art. 41-bis D.L. n. 69 del 2013 e art. 184-bis d.lgs. n. 152 del 2006)

9.2 ☐ **comportano** la produzione di materiali da scavo **considerati come sottoprodotti** ai sensi dell'articolo 184-bis, comma 1, del d.lgs. n. 152/2006 o dell'articolo 41-bis, comma 1, D.L. n. 69 del 2013, e inoltre

9.2.1 ☐ **le opere comportano** la produzione di materiali da scavo per un **volume superiore a 6000 mc e sono soggette a VIA o AIA**, e pertanto, ai sensi dell'art.

184-bis, comma 2-bis, e del d.m. n. 161/2012

9.2.1.1. ☐ **si allega/ si comunicano gli estremi del** . Provvedimento di VIA o AIA, comprensivo dell'assenso al Piano di Utilizzo dei materiali da scavo, rilasciato da_____ con prot. _____ in data _____

(*) (variabile, solo nel caso di richiesta contestuale di atti di assenso presupposti alla SCIA)

9.2.2☐ le opere comportano la produzione di materiali da scavo per un **volume inferiore o uguale a 6000 mc** ovvero (**pur superando tale soglia) non sono soggette a VIA o AIA,** e pertanto

9.2.2.1 ☐ .allega **autocertificazione del titolare** resa all'ARPA ai sensi del comma 2 dell'art. 41-bis D.L. n. 69 del 2013

9.3 ☒ **comportano** la produzione di materiali da scavo che saranno riutilizzati nello stesso luogo di produzione e pertanto

9.3.1 ☒ **allega autocertificazione del titolare (che i materiali da scavo saranno riutilizzati nello stesso** luogo di produzione)

9.4 ☐ riguardano interventi di **demolizione di edifici o altri manufatti preesistenti e producono rifiuti** la cui gestione è disciplinata ai sensi della parte quarta del d.lgs. n. 152/ 2006

9.5 ☐ **comportano** la produzione di **materiali da scavo che saranno gestiti dall'interessato come rifiuti**

6.6 ☐ **Ai sensi del RR n.6/2006 si allega bilancio di produzione**

10) Prevenzione incendi

che l'intervento

10.1 ☐ non è soggetto alle norme di prevenzione incendi

10.2 ☐ è soggetto alle norme tecniche di prevenzione incendi e le stesse sono rispettate nel progetto

10.3 ☐ presenta caratteristiche tali da non consentire l'integrale osservanza delle regole tecniche di prevenzione incendi e pertanto

10.3.1 ☐ **si allega la documentazione necessaria** all'ottenimento della deroga
(*) (variabile, solo nel caso di richiesta contestuale di atti di assenso presupposti alla SCIA)

10.3.2 ☐ la relativa deroga è stata ottenuta con prot. _____ in data _____

e che l'intervento

10.4 ☐ **non è soggetto alla valutazione del progetto** da parte del Comando Provinciale dei Vigili del Fuoco ai sensi del d.P.R. n. 151/2011

10.5 ☒ **è soggetto alla valutazione del progetto** da parte del Comando Provinciale dei Vigili del Fuoco, ai sensi dell'articolo 3 del d.P.R. n. 151/2011 e pertanto

10.5.1☒ **si allega la documentazione necessaria** alla valutazione del progetto
(*) (variabile, solo nel caso di richiesta contestuale di atti di assenso presupposti alla SCIA)

105.2☐ la valutazione del progetto è stata effettuata con prot. _____ in data _____

10.6 ☐ **costituisce variante e il sottoscritto assevera che le modifiche non costituiscono variazione dei requisiti di sicurezza antincendio** già approvati con parere del Comando Provinciale dei Vigili del fuoco rilasciato con prot. _____ in data _____

11) Amianto

che le opere

11.1 ☒ **non interessano** parti di edifici con presenza di fibre di amianto

11.2 ☐ **interessano** parti di edifici con presenza di fibre di amianto e che pertanto il datore di lavoro, prima dell'inizio di lavori di demolizione o di rimozione dell'amianto o di materiali contenenti amianto da edifici, strutture, apparecchi e impianti, nonché dai mezzi di trasporto, predispone, ai sensi dei commi 2 e 5 dell'articolo 256 del d.lgs. n. 81/2008, il **Piano di Lavoro di demolizione o rimozione dell'amianto**

11.2.1 ☐ **in allegato** alla presente relazione di asseverazione
(*) (variabile, solo nel caso di richiesta contestuale di atti di assenso presupposti alla SCIA)

11.2.2 ☐ presentato con prot. _____ in data _____

12) Interventi strutturali e/o in zona sismica

che l'intervento

12.1 ☐ **non prevede** la realizzazione di **opere di conglomerato cementizio armato**, normale e precompresso ed a struttura metallica

12.2 × **prevede** la realizzazione di opere di **conglomerato cementizio armato**, normale e precompresso ed a struttura metallica; pertanto

☐ **si allega** la documentazione relativa alla **denuncia** di cui all'articolo 65 del d.P.R. n. 380/2001

× la documentazione tecnica relativa alla **denuncia** di cui all'articolo 65 del d.P.R. n. 380/2001 sarà allegata alla comunicazione di inizio lavori

e che l'intervento

12.3 **non prevede opere** da denunciare o autorizzare ai sensi degli articoli 93 e 94 del d.P.R. n. 380/2001 o della corrispondente normativa regionale

12.4 ☐ costituisce una **variante non sostanziale riguardante parti strutturali** relativa ad un progetto esecutivo delle strutture precedentemente presentato con prot. _____ in data |__|__|__|__|__|__|__|__|

12.5 × **prevede opere in zona sismica da denunciare** ai sensi dell'articolo 93 del d.P.R. n. 380/2001 o della corrispondente normativa regionale e pertanto

12.5.1 ☐ e **si allega** la documentazione relativa alla **denuncia dei lavori in zona sismica**

12.5.2 × la documentazione relativa alla **denuncia dei lavori in zona sismica** sarà allegata alla comunicazione di inizio lavori

12.6 ☐ **prevede opere strutturali soggette ad autorizzazione sismica** ai sensi dell'articolo 94 del d.P.R. n. 380/2001 o della corrispondente normativa regionale e pertanto

☐ e **si allega** la documentazione necessaria per il rilascio dell'**autorizzazione sismica**

e che l'intervento in base al decreto legge 18 aprile 2019, n. 32 e della Circolare applicativa del 07 marzo 2022 degli artt. 65, 93 e 94 -bis del d.p.r. 380/01 e dell'art. 2 della l.r. 38/97 e ss.mm.ii, rientra tra le:

12.7.1 ☐ **opere rilevanti**

12.7.1.1 ☐ si allega la documentazione relativa alla denuncia di cui all'articolo 65 del d.P.R. n. 380/2001

12.7.1.2 ☐ la denuncia di cui all'articolo 65 del d.P.R. n. 380/2001 è già stata depositata con prot. _____ in data _____

12.7.2 ☐ **opere minor rilevanza**

12.7.2.1 ☐ si allega la documentazione relativa alla denuncia di cui all'articolo 65 del d.P.R. n. 380/2001

12.7.2.2 ☐ la denuncia di cui all'articolo 65 del d.P.R. n. 380/2001 è già stata depositata con prot. _____ in data _____

12.7.3 ☐ **opere prive di rilevanza**

12.7.3.1 ☐ si allega la documentazione relativa con dichiarazione e verifica del rispetto dei requisiti (DGR 21/2015)

13) Qualità ambientale dei terreni

che l'intervento, in relazione alla qualità ambientale dei terreni,

13.1 ☒ **non richiede indagini ambientali preventive** in relazione alle attività finora svolte sull'area interessata dall'intervento

13.2 ☐ a seguito delle preventive analisi ambientali effettuate, **non necessita di bonifica**, pertanto

13.2.1 ☐ **si allegano i risultati delle analisi ambientali dei terreni**

INQUADRAMENTO NORMATIVO ED AUTORIZZATORIO

Documentazione da allegare alla P.A.S.

Disp. suolo opere di connessione		Estremi atto	
STMG (TICA) n°		Potenza della STMG (kW)	
Assensi Richiesti Esito		Esito ed estremi atto	
Eventuali altri Assensi Richiesti	Richiesta di connessione alla rete SNAM	Esito ed estremi atto	
Dichiarazione che attesti la compatibilità del progetto con gli strumenti urbanistici approvati e i regolamenti edilizi vigenti e la non contrarietà agli strumenti urbanistici adottati, nonche' il rispetto delle norme di sicurezza e di quelle igienico-sanitarie (Art. 6, comma 2 D.Lgs. 28/2011)			
Ricevuta pag.oneri istruttori			
Dich. Disp. Finanziarie		Prog. Dismissione	SI
Aspetti economici - finanziari	Costo totale dell'impianto 11.000.000 €		SI
	Costo totale delle operazioni di dismissione dell'impianto 566.592,70 €		SI
Localizzazione dell'impianto rispetto ad altri impianti	Il soggetto proponente ha presentato ulteriori P.A.S. relative ad altri impianti facenti capo al medesimo proponente		NO
	Dist. dell'impianto da altro impianto facente capo al medesimo proponente (m)		-
L'impianto ricade in	Aree di valore naturalistico, paesaggistico ed ambientale		NO
	Parco Nazionale e/o Regionale esistente ed istituendo		NO
	Se SI alla precedente, il Regolamento del Parco prevede la realizzazione di tali impianti?		-
	Area SIC o pSIC		NO
	Area ZPS o p ZPS		NO
	Sito Patrimonio UNESCO o nella relativa fascia di buffer di 8000 m		NO
	Area di tutela diretta o indiretta di un Bene Monumentale esterno al centro urbano (artt. 10, 12 e 46 del d.lgs n. 42/2004) o nella relativa fascia di buffer di 2000 m		NO
	Area di tutela diretta o indiretta di un Bene di interesse archeologico (artt. 10, 12 e 45 del d.lgs n. 42/2004) o nella relativa fascia di buffer di 1000 m		NO
	Area catastale di un Tratturo vincolato (D.M. 22 dicembre 1983)		NO
	Zona di interesse archeologico (art. 142, c.1, lett. m del d.lgs n.42/2004)		NO
	Area individuata come Bene Paesaggistico ope legis (artt. 136, 157 lett. m del d.lgs n. 42/2004)		NO
	Area a meno di 5000 m dalla linea di costa		NO

	Area a meno di 2000 m da laghi ed invasi artificiali	NO
	Area a meno di 500 m da fiumi torrenti e corsi d'acqua iscritti nell'Elenco delle Acque Pubbliche	NO
	Area posta oltre i 1200 m s.l.m. (art. 142, c.1, lett. d del d.lgs n.42/2004)	NO
	Area coperta da boschi e foreste (art. 142, c.1, lett. g del d.lgs n.42/2004)	NO
	Area gravata da usi civici (art. 142, c.1, lett. h del d.lgs n.42/2004)	NO
	Area disciplinata da Piano Territoriale Paesistico di Area Vasta (P.T.P.A.V.)	NO
	Se SI alla precedente, l'impianto interessa un'area individuata dal PTPAV come Area di Crinale, Area sottoposta a modalità di tutela A1/A2, Area soggetta a Verifica di Ammissibilità	-
	Ambito Urbano (perimetro da Regolamento Urbanistico L. R. 23/99) e relativa fascia di buffer di 2000 m	NO
	Centro Storico (perimetro Zona A, art.2 D.M. 1444/1968) e relativa fascia di buffer di 3000 m	NO
Normativa di riferimento		
Normativa di riferimento nazionale	r.d. 3267/1923 (Riordinamento e riforma della legislazione in materia di boschi e di terreni montani)	
	d.p.r. 357/1997 e s.m.i. (Regolamento recante attuazione della direttiva 92/43/CEE relativa alla conservazione degli habitat naturali e seminaturali, nonché della flora e della fauna selvatiche)	
	d.lgs. 387/2003 e s.m.i. (Attuazione della direttiva 2001/77/Ce sulla promozione dell'energia elettrica prodotta da fonti energetiche rinnovabili)	
	d.lgs. 42/2004 e s.m.i. (Codice dei beni culturali e del paesaggio, ai sensi dell'articolo 10 della legge 6 luglio 2002, n. 137)	
	d.lgs. 152/2006 e s.m.i. (Norme in materia ambientale)	
	d.p.r. 160/2010 (Regolamento per la semplificazione ed il riordino della disciplina sullo sportello unico per le attività produttive ai sensi dell'articolo 38, comma 3, del decreto-legge n. 112 del 2008, convertito, con modificazioni, dalla legge n. 133 del 2008)	
	d.lgs. 28/2011 e s.m.i. (Attuazione della direttiva 2009/28/CE sulla promozione dell'uso dell'energia da fonti rinnovabili, recante modifica e successiva abrogazione delle direttive 2001/77/CE e 2003/30/CE)	
	d.m. del 23 giugno 2016 e s.m.i. (Incentivazione dell'energia elettrica prodotta da fonti rinnovabili diverse dal fotovoltaico)	
	d.m. 25 ottobre 2016 e s.m.i. (Disciplina dell'attribuzione e del trasferimento alle Autorità di bacino distrettuali del personale e delle risorse strumentali, ivi comprese le sedi, e finanziarie delle Autorità di bacino, di cui alla legge 18 maggio 1989, n. 183) e N.T.A. dell'Autorità di Bacino Distrettuale dell'Appennino Meridionale – UoM Regionale Puglia e Interregionale Ofanto (ex AdB interregionale Puglia)	
	d.lgs. 199/2021 (Attuazione della direttiva UE 2018/2001 del Parlamento europeo e del Consiglio, dell'11 dicembre 2018, sulla promozione dell'uso dell'energia da fonti rinnovabili)	
Normativa di riferimento regionale	d.g.r. 492/2019 (linee guida in materia di AUA)	
Elenco dei vincoli insistenti sull'area	**Dalla consultazione della normativa di riferimento, si rappresenta l'assenza di vincoli insistenti sull'area di intervento. Pertanto, per il progetto in esame non è necessario attivare/richiedere le seguenti istanze/pareri:** – istanza di Verifica di assoggettabilità a VIA (ex art. 19 del d.lgs. 152/2006 e s.m.i.); – istanza di Autorizzazione paesaggistica (ex art. 146 del d.lgs. 42/2004 e s.m.i.); – istanza di svincolo idrogeologico per aree tutelate ex r.d. 3267/1923 (ex d.g.r.412/2015 e s.m.i.); – istanza di Valutazione di Incidenza Ambientale (ex art. 5 d.p.r. 357/1997 e s.m.i.); – parere di Compatibilità idraulica e geomorfologica (ex artt. 4 e 12 delle NTA	

	dell'AdB competente).
Enti competenti per il rilascio di autorizzazioni, atti di assenso, nulla osta, pareri comunque denominati	Comune di Cassano delle Murge
	VV.FF. (valutazione prevenzione incendi);
	ASL (parere servizi igienici)
	CITTA' METROPOLITANA DI BARI, Ufficio ambiente (parere emissioni in atmosfera e scarichi in corpo idrico)
	SNAM (punto di connessione)
	ARPA PUGLIA – DAP Bari (Parere all'uso del digestato)
	Sezione UNMIG dell'Italia Meridionale Divisione VIII (Comunicazione di non interferenza mineraria).
ALTRO	-
	-
	-
	-
	-

DICHIARAZIONI RELATIVE AI VINCOLI

TUTELA STORICO-AMBIENTALE

14) **Bene sottoposto ad autorizzazione paesaggistica**

che l'intervento, **ai sensi della Parte III del d.lgs. n. 42/2004 (Codice dei beni culturali e del paesaggio),**

14.1 ☒ **non ricade** in zona sottoposta a tutela

14.2 ☐ **ricade** in zona tutelata e le opere comportano alterazione dei luoghi o dell'aspetto esteriore degli edifici e

14.2.1 ☐ **è assoggettato al procedimento semplificato di autorizzazione paesaggistica,** in quanto di lieve entità, secondo quanto previsto dal d.P.R. n. 139/2010, e pertanto

14.2.1.1 ☐ **si allega la relazione paesaggistica semplificata** e la documentazione necessaria ai fini del rilascio dell'autorizzazione paesaggistica semplificata

14.2.2 ☐ **è assoggettato al procedimento ordinario di autorizzazione paesaggistica**, e pertanto

14.2.2.1 ☐ **si allega la relazione paesaggistica** e la documentazione necessaria ai fini del rilascio dell'autorizzazione paesaggistica

15) **Bene sottoposto a parere della Soprintendenza**

che l'immobile oggetto dei lavori, ai sensi del Parte II, Titolo I, Capo I del d.lgs. n. 42/2004,

15.1 ☒ **non è sottoposto a tutela**

15.2 ☐ **è sottoposto a tutela** e pertanto

15.2.1 ☐ **si allega la documentazione necessaria** ai fini del rilascio del parere/nulla osta

16) **Bene o area inserito in area di interesse archeologica (D.G.C. n. 126/89)**

che l'immobile oggetto dei lavori è sottoposto a

16.1 ☐ **zona archeologica 1 – Rilascio parere Soprintendenza Archeologica per opere implicante lavori di scavo;**

16.2 ☐ **zona archeologica 2 – Preavviso di almeno 10gg prima dell'esecuzione scavi alla Soprintendenza Archeologica per esecuzione saggi;**

16.3 ☐ **zona archeologica 3 – Comunicazione data inizio lavori scavo con almeno 10gg di anticipo alla Soprintendenza Archeologica.**

17) **Bene o area in area protetta**

che l'immobile oggetto dei lavori, ai sensi della legge n. 394/1991 (Legge quadro sulle aree protette) e della corrispondente normativa regionale,

17.1 ☒ **non ricade in area tutelata**

17.2 ☐ **ricade in area tutelata**, ma le opere non comportano alterazione dei luoghi o dell'aspetto esteriore degli edifici

17.3 ☐ **è sottoposto alle relative disposizioni** e pertanto

17.3.1 ☐ **si allega la documentazione necessaria** ai fini del rilascio del parere/nulla osta
(*) (variabile, solo nel caso di richiesta contestuale di atti di assenso presupposti alla SCIA)

17.3.2 ☐ il parere/nulla osta è stato rilasciato con prot. _____ in data _____

TUTELA ECOLOGICA

18) **Bene o area sottoposto a vincolo idrogeologico con riferimento al Piano Assetto Idrogeologico**

che, ai fini del vincolo idrogeologico, l'area oggetto di intervento

18.1 ☒ **non ricade in area vincolata** e si allega stralcio carta idrogeomorfologica e IGM estratta dal sito dell'AdB Distretto Meridionale sottoposta a tutela

18.2 ☐ **ricade in area a pericolosità di <u>frana</u> e** pertanto

18.2.1 ☐ **si allega la documentazione necessaria** ai fini del rilascio del parere AdB Distretto Meridionale
(*) (variabile, solo nel caso di richiesta contestuale di atti di assenso presupposti alla SCIA)

18.2.2 ☐ l'autorizzazione è stata rilasciata con prot. _____ in data _____

18.3 ☐ **ricade in area a pericolosità <u>idraulica</u> e** pertanto

18.3.1 ☐ **si allega la documentazione necessaria** ai fini del rilascio del parere AdB Distretto Meridionale
(*) (variabile, solo nel caso di richiesta contestuale di atti di assenso presupposti alla SCIA)

18.3.2☐ l'autorizzazione è stata rilasciata con prot. _____ in data _____

18.4 ☐ **pur non ricadendo in area vincolata, è interessata da reticolo AdB** non riportato nella carta IGM ma presente nella carta idrogeomorfologica, pertanto alla presente è allegato studio di compatibilità.

19) **Bene o area sottoposto a vincolo idraulico**

che, ai fini del vincolo idraulico, l'area oggetto di intervento

19.1 ☒ **non è sottoposta a tutela**

19.2 ☐ **è sottoposta a tutela** ed è necessario il rilascio dell'autorizzazione di cui al comma 2 dell'articolo 115 del d.lgs. n. 152/2006 e al r.d. 523/1904, pertanto

19.2.1☐ **si allega la documentazione necessaria** ai fini del rilascio dell'autorizzazione
(*) (variabile, solo nel caso di richiesta contestuale di atti di assenso presupposti alla SCIA)

19.2.2☐ l'autorizzazione è stata rilasciata con prot. _____ in data _____

20) **Zona di conservazione "Natura 2000"**

che, ai fini della zona speciale di conservazione appartenente alla rete "Natura 2000" (d.P.R. n. 357/1997e d.P.R. n. 120/2003) **l'intervento**

20.1☒ **non è soggetto a Valutazione d'incidenza (VINCA)**

20.2☐ **è soggetto a Valutazione d'incidenza (VINCA),** pertanto

20.2.1 ☐ **si allega la documentazione necessaria** all'approvazione del progetto
(*) (variabile, solo nel caso di richiesta contestuale di atti di assenso presupposti alla SCIA)

20.2.2 ☐ la valutazione è stata effettuata con prot. _____ in data _____

21) **Fascia di rispetto cimiteriale**

che in merito alla fascia di rispetto cimiteriale (articolo 338, testo unico delle leggi sanitarie 1265/1934)

21.1 ☒ **l'intervento non ricade nella fascia di rispetto**

21.2 ☐ **l'intervento ricade nella fascia di rispetto ed è consentito**

21.3 ☐ **l'intervento ricade in fascia di rispetto cimiteriale e non è consentito, pertanto**

21.3.1 ☐ **si allega la documentazione necessaria** per la richiesta di deroga
(*) (variabile, solo nel caso di richiesta contestuale di atti di assenso presupposti alla SCIA)

21.3.2 ☐ la relativa deroga è stata ottenuta con prot. _____
in data _____

22) **Smaltimento delle Acque di Prima Pioggia**

che, in base a quanto previsto dal (art. 113) d. lgs. n. 152/2006 e alla LEGGE REGIONALE 29 maggio 2017 N. 9 art.5 Linee guida Regionali in materia di approvazione dei progetti degli impianti di trattamento delle acque reflue urbane, autorizzazione provvisoria, disciplina e regimi amministrativi degli scarichi di acque reflue domestiche e di acque reflue urbane

22.1 ☐ **non è soggetto alla normativa citata**

22.2 ☒ **è soggetto** pertanto

22.2.1 ☒ **si allega la documentazione necessaria per il rilascio dell'autorizzazione** da parte della Provincia di Bari
(*) (variabile, solo nel caso di richiesta contestuale di atti di assenso presupposti alla SCIA)

22.2.2 ☐ si allega l'autorizzazione da parte della Provincia di Bari

23) **Altri vincoli di tutela ecologica**

che l'area/immobile oggetto di intervento risulta assoggettata ai seguenti vincoli:

23.1 ☐ **fascia di rispetto dei depuratori** (punto 1.2, allegato 4 della deliberazione 4 febbraio 1977 del Comitato dei Ministri per la tutela delle acque)

23.2 ☐ Altro (specificare) _____

In caso di area/immobile assoggettato ad uno o più dei sopracitati vincoli

23.2.1 ☐ **si allegano le autocertificazioni** relative alla conformità dell'intervento per i relativi vincoli

23.2.2 ☐ **si allega la documentazione necessaria** ai fini del rilascio dei relativi atti di assenso
(*) (variabile, solo nel caso di richiesta contestuale di atti di assenso presupposti alla SCIA)

23.2.3 ☐ il relativo atto di assenso è stato rilasciato con prot. _____ in data _____
(l'opzione è ripetibile in base al numero di vincoli che insistono sull'area/immobile)

24) Aree a rischio di incidente rilevante (*)

che in merito alle attività a rischio d'incidente rilevante (d.lgs n. 334/1999 e d.m. 9 maggio 2001):

24.1 ☐ **nel comune non è presente un'attività a rischio d'incidente rilevante**

24.2 ☒ **nel comune è presente un'attività a rischio d'incidente rilevante la relativa "area di danno"** è individuata nella pianificazione comunale

24.2.1 ☒ **l'intervento non ricade nell'area di danno**

24.2.2 ☐ **l'intervento ricade in area di danno**, pertanto

24.2.2.1 ☐ **si allega la documentazione necessaria** alla valutazione del progetto dal Comitato Tecnico Regionale

24.3 ☐ **nel comune è presente un'attività a rischio d'incidente rilevante e la relativa "area di danno" non è individuata** nella pianificazione comunale, pertanto

24.3.1 ☐ **si allega sempre la documentazione necessaria** alla valutazione del progetto dal Comitato Tecnico Regionale

TUTELA FUNZIONALE

25) Vincoli per garantire il coerente uso del suolo e l'efficienza tecnica delle infrastrutture (*)

che l'area/immobile oggetto di intervento risulta assoggettata ai seguenti vincoli:

25.1 ☐ **stradale** (d.m. n. 1404/1968, d.P.R. n. 495/92) (specificare) _____

25.2 ☐ **ferroviario** (d.P.R. n. 753/1980)

25.3 ☐ **elettrodotto** (d.P.C.M. 23 aprile 1992)

25.4 ☐ **gasdotto** (d.m. 24 novembre 1984)

25.5 ☐ **militare** (d.lgs. n. 66/2010)

25.6 ☐ **aeroportuale** (piano di rischio ai sensi dell'art. 707 del Codice della navigazione, specifiche tecniche ENAC)

25.7 ☐ Altro (specificare) _____

In caso di area/immobile assoggettato ad uno o più dei sopracitati vincoli

25.7.1 ☐ **si allegano le autocertificazioni** relative alla conformità dell'intervento per i relativi vincoli

25.7.2 ☐ **si allega la documentazione necessaria** ai fini del rilascio dei relativi atti di assenso
(*) (variabile, solo nel caso di richiesta contestuale di atti di assenso presupposti alla SCIA)

25.7.3 ☐ il relativo atto di assenso è stato rilasciato con prot. _____ in data _____

(l'opzione è ripetibile in base al numero di vincoli che insistono sull'area/immobile)

26) Altro)

che l'area/immobile oggetto di intervento risulta assoggettata ai seguenti vincoli:

26.1 ☐ Altro (specificare) _____

26.1 ☐ Altro (specificare) _____

26.1 ☐ Altro (specificare) _____

ASSEVERAZIONE

Tutto ciò premesso, il sottoscritto tecnico, in qualità di persona esercente un servizio di pubblica necessità ai sensi degli artt.359 e 481 del Codice Penale, esperiti i necessari accertamenti di carattere urbanistico, edilizio, statico, igienico ed a seguito del sopralluogo, consapevole di essere passibile dell'ulteriore sanzione penale nel caso di falsa asseverazione circa l'esistenza dei requisiti o dei presupposti di cui al comma 1 dell'art. 19 della L. N. 241/90

ASSEVERA

ai sensi dell'art. 20 comma 1 del DPR 380/2001

la conformità del progetto agli strumenti urbanistici approvati ed adottati, ai regolamenti edilizi vigenti, e alle altre normative di settore aventi incidenza sulla disciplina dell'attività edilizia e, in particolare, alle norme antisismiche, di sicurezza, antincendio, igienico-sanitarie nel caso in cui la verifica in ordine a tale conformità non comporti valutazioni tecnico-discrezionali, alle norme relative all'efficienza energetica.

Il sottoscritto dichiara inoltre che l'allegato progetto è compilato in piena conformità alle norme di legge e dei vigenti regolamenti comunali, nei riguardi pure delle proprietà confinanti essendo consapevole che la presente PAS non può comportare limitazione dei diritti dei terzi, fermo restando quanto previsto dall'articolo 19, comma 6-ter, della l. n. 241/1990.

Data e luogo
Foggia, 29/01/2024

il progettista

INFORMATIVA SULLA PRIVACY (ART. 13 del d.lgs. n. 196/2003)

Ai sensi dell'art. 13 del codice in materia di protezione dei dati personali si forniscono le seguenti informazioni:

Finalità del trattamento: I dati personali dichiarati saranno utilizzati dagli uffici nell'abito del procedimento per il quale la presente PAS viene resa.

Modalità: Il trattamento avverrà sia con strumenti cartacei sia su supporti informatici a disposizione degli uffici.

Ambito di comunicazione: I dati verranno comunicati a terzi ai sensi della l. n. 241/1990, ove applicabile, e in caso di verifiche ai sensi dell'art. 71 del d.P.R. n. 445/2000.

Diritti: Il sottoscrittore può in ogni momento esercitare i diritti di accesso, rettifica, aggiornamento e integrazione dei dati ai sensi dell'art. 7 del d.lgs. n. 196/2003 rivolgendo le richieste al SUAP/SUE.

Titolare: SUED COMUNE DI CASSANO DELLE MURGE

***ALLEGATI* di cui all'art. 6 del D.Lgs. n. 28 del 03.03.2011**

Documentazione obbligatoria:

- ☒ Copia fotostatica di documento di identità;
- ☒ Relazione dettagliata a firma di un progettista abilitato che descriva l'intervento;
- ☒ Opportuni elaborati progettuali a firma di un progettista abilitato che attestino la compatibilità del progetto con gli strumenti urbanistici approvati e i regolamenti edilizi vigenti e la non contrarietà agli strumenti urbanistici adottati, nonché il rispetto delle norme di sicurezza e igienico-sanitarie;
- ☐ Elaborati tecnici per la connessione redatti dal gestore di rete;
- ☐ Copia STGM;
- ☐ Progetto di dismissione con costo di dismissione (computo metrico secondo il prezzario regionale vigente);
- ☐ Polizza fideiussoria bancaria e/o assicurativa irrevocabile ed escutibile a copertura del costo di dismissione;
- ☒ Documentazione da cui risulti la disponibilità dell'area;
- ☐ Dichiarazione disponibilità risorse finanziarie;
- ☐ Piano particellare di esproprio;
- ☒ Elenco delle norme e di tutti i soggetti competenti al rilascio di atti di assenso occorrenti per la realizzazione dell'opera e l'attestazione dell'autorizzazione;
- ☒ Certificato di destinazione urbanistica;
- ☒ Certificato camerale o documentazione attestante i requisiti soggettivi così come previsti dalla legislazione vigente per le imprese industriali e commerciali, espressamente finalizzati, come scopo sociale, alla realizzazione ed alla gestione di impianti di produzione di energia elettrica;
- ☐ ricevuta di pagamento degli oneri istruttori;
- ☐ progetto di sviluppo locale nel caso di impianti collegati alla rete in alta tensione, di potenza superiore a 10 MW;
- ☐ Certificato camerale o documentazione attestante i requisiti soggettivi così come previsti dalla legislazione vigente per le imprese industriali e commerciali, espressamente finalizzati, come scopo sociale, alla realizzazione ed alla gestione di impianti di produzione di energia elettrica;
- ☐ Pareri, autorizzazioni, nulla osta, rilasciati dai soggetti competenti
  - ☐ Soprintendenza
  - ☐ VV.FF.
  - ☐ Consorzio di Bonifica
  - ☐ Amministrazione Provinciale
  - ☐ Altro (specificare)

  .....
  .....
  .....
- ☐ Presentazione degli schemi impianti di cui al DM 37/2008:
- ☐ Scheda tecnica impianti di energia da fonti rinnovabili;
- ☐ Documentazione catastale costituita da estratto di mappa in scala 1:2000 / 1:1000 con individuazione del nuovo intervento, autenticata dal progettista, e con aggiornamento non anteriore a mesi 6;
- ☐ Estratto del P.R.G. con evidenziato l'immobile e/o l'area di intervento;
- ☐ Dichiarazione dell'impresa esecutrice dei lavori;
- ☐ D.U.R.C. (Documento Unico di Regolarità Contributiva);
- ☐ Versamento Diritti di Segreteria

Documentazione eventuale (in relazione alla tipologia dell'intervento):

☐ Deposito documentazione norma sismica, ovvero asseverazione tecnico;
☐ Autorizzazione allo Scarico
☐ Notifica preliminare (Azienda USL e Direzione Provinciale del Lavoro)
☐ Altro (specificare)

.....
.....
.....
.....

Data e luogo

Cassano delle Murge, 05/02/2024

Il dichiarante

CH&PARTNERS S.R.L.
Via Fanelli n° 214
70125 BARI
P.IVA: 08708130722

COMUNE D I CASSANO DELLE MURGE

PROVINCIA DI BARI
AREA TERRITORIO E AMBIENTE

COMUNE DI CASSANO DELLE MURGE (BA) 05 FEB 2024 PROT. N. 2473

REGISTRAZIONE DI ARRIVO al protocollo	Cron. Gen. / N. Registro Costr.	Al Responsabile dello Sportello Unico per l'Edilizia Data di avvio del procedimento Responsabile del procedimento

OGGETTO: PROCEDIMENTO ABILITATIVO SEMPLIFICATO
Per l'installazione di impianti alimentati da energia rinnovabile

- art. 22 e 23 D.P.R. 06/06/2001 n. 380, come modificato dal D.Lgs. 27/12/2002 n.301;
- art. 6 del D.Lgs. 03/03/2011 n.28

***DATI DEL TITOLARE** (in caso di più titolari, la sezione è ripetibile nell'allegato "SOGGETTI COINVOLTI")*

Cognome e Nome **Dimita Fabio Sabino**
codice fiscale OMISSIS
nato a OMISSIS prov.OMISSIS stato OMISSIS
nato il OMISSIS
residente in OMISSIS prov. OMISSIS stato OMISSIS
Indirizzo OMISSIS n. OMISSIS C.A.P. OMISSIS
PEC / posta elettronica OMISSIS ~~Telefono fisso~~ / cellulare OMISSIS

***DATI DELLA DITTA O SOCIETA'** (eventuale)*

in qualità di LEGALE RAPPRESENTANTE
della ditta / società CH&PARTNERS SRL
codice fiscale /p. IVA OMISSIS
Iscritta alla C.C.I.A.A. OMISSIS prov. - n. OMISSIS
con sede in OMISSIS prov. OMISSIS indirizzo OMISSIS
PEC/posta elettronica chpartners@pec.it C.A.P. OMISSIS
Telefono fisso / cellulare /

Elenco elaborati

Codice Elaborato			Titolo elaborato	Scala	Resp.
COMMESSA	ELAB.	REV.			
Documentazione amministrativa					
-	-	-	Istanza di PAS (con Relazione Tecnica di Asseverazione)	-	
-	-	-	Titolo disponibilità area impianto	-	
-	-	-	Certificato di destinazione urbanistica	-	
-	-	-	Visura camerale società proponente	-	
Elaborati descrittivi					
C0122	R00	0	Elenco elaborati	-	Canz.
C0122	R01	0	Relazione tecnica	-	Canz.
C0122	R02	0	Analisi vincolistica		Canz.
C0122	R03	0	Relazione tecnica degli impianti	-	Canz.
C0122	R04	0	Piano di alimentazione	-	Canz.
C0122	R05	0	Piano di gestione terre e rocce da scavo	-	OL
C0122	R06	0	Piano di utilizzo agronomico	-	Agro
C0122	R07	0	Relazione Idraulica		Canz.
C0122	R08	0	Relazione Idrogeologica		Geo
C0122	R09	0	Relazione geologica	-	Geo
C0122	R10	0	Relazione tecnica consumo energetico edifici D.Lgs. n.192/2005 – ex Legge 10/1991		OL
Elaborati grafici					
C0122	D01	0	Cartografia tematica	varie	Canz.
C0122	D02	0	Planimetria generale aree oggetto dell'intervento: stato di fatto	1:1000	Canz.
C0122	D03	0	Planimetria generale aree oggetto dell'intervento: stato di progetto	1:750	Canz.
C0122	D04	0	Planimetria generale aree oggetto dell'intervento: stato di progetto – Distanze dai confini		Canz.
C0122	D05	0	Planimetria generale con rappresentazione dei tracciati fognari	1:750	Canz.
C0122	D06	0	Planimetria generale con rappresentazione dei punti emissivi	1:750	Canz.
C0122	D07	0	Planimetria generale con rappresentazione delle sorgenti sonore	1:750	Canz.
C0122	D08	0	P&I e bilancio di massa	-	Canz.
C0122	D09	0	Piante e prospetti degli impianti	varie	Canz.
C0122	D10	0	Pianta e prospetti uffici	1:50	Canz.
Elaborati descrittivi					
C0122	R11	0	Manuale di manutenzione dell'impianto	-	OL

Codice Elaborato			Titolo elaborato	Scala	Resp.
COMMESSA	ELAB.	REV.			
C0122	R12	0	Programma di gestione e manutenzione	-	OL

PROGETTO DI DISMISSIONE DELL'IMPIANTO					
Elaborati descrittivi					
C0122	R13	0	Relazione sulle opere di dismissione	-	OL
C0122	R14	0	Stima sommaria dei costi di dismissione	-	OL
C0122	R15	0	Cronoprogramma delle fasi attuative di dismissione	-	OL
C0122	R16	0	Calcolo dei volumi edificati	-	OL
PROGETTO VVF					
Elaborati descrittivi					
C0122	R17	0	Relazione tecnica prevenzione incendi	-	OL
Elaborati grafici					
C0122	D11	0	Distanze di protezione	1:750	OL
C0122	D12	0	Condotte gas	1:750	OL
C0122	D13	0	Rete idranti	1:750	OL
C0122	D14	0	Dispositivi antincendio	1:750	OL
C0122	D15	0	Zone Atex	1:750	OL

Firmato digitalmente da:
Lacirignola Oronzo
Data: 05/02/2024 20:04:37

COMUNE DI CASSANO DELLE MURGE

Città Metropolitana di Bari

Cap. 70020 - P.za A. Moro, 10 - tel. 080/3211200 – fax 080/3211320 - P.Iva 00878940725

SETTORE III

SERVIZIO URBANISTICA E ASSETTO DEL TERRITORIO

COMUNE DI CASSANO DELLE MURGE PROT. N. 0018506 DEL 15-10-2024 IN partenza

CH&PARTNERS S.r.l.
Via Giuseppe Fanelli 214, 70125 BARI (BA)
P.IVA 08708130722
PEC: chpartners@pec.it

E p.c.
Comando VV.F. Bari
Via Tupputi, 52 - 70100 Bari (BA)
TEL:080.5483111
PEC: com.bari@cert.vigilfuoco.it
PEC: com.prev.bari@cert.vigilfuoco.it

ASL BARI
Lungomare Starita, 6 - Bari
PEC: dipartimentoprevenzione.aslbari@pec.rupar.puglia.it

Città Metropolitana di Bari
Edilizia Pubblica, Territorio e Ambiente
– Linea Attività Ambiente
C.so S. Sonnino, 70121 BARI
PEC: sviluppoeconomico.cittametropolitana.bari@pec.rupar.puglia.it
PEC: impiantitermici.provincia.bari@pec.rupar.puglia.it

ARPA Puglia
Dipartimento Provinciale di Bari
Via Oberdan n. 18/E, 70125 BARI
PEC: dap.ba.arpapuglia@pec.rupar.puglia.it

Sezione UNMIG dell'Italia Meridionale
Divisione VIII
Piazza Giovanni Bovio,22 – 80133 Napoli
Tel.: (+39) 081-5510049
PEC: unmig.napoli@pec.mase.gov.it

CASSANO DELLE MURGE 15/10/2024

OGGETTO: Attestazione conclusione con esito positivo della procedura abilitativa semplificata (PAS) per la realizzazione di un impianto di produzione di biometano da 499 Smc/h - Art.6 d. lgs. 3 marzo 2011, n. 28 - PAS N. 2/2024 Prot. N. 2473 del 06/02/2024.
Proponente: CH&PARTNERS S.r.l. Via Giuseppe Fanelli 214, 70125 BARI (BA)

Premesso che

- La società CH&PARTNERS S.r.l. con sede alla via Giuseppe Fanelli 214, 70125 BARI (BA) Partita IVA 08708130722, ha trasmesso una pratica di Procedimento Abilitativo Semplificato ai sensi dell'art. 8bis d.lgs. 28/2011, registrata al N. 2/2024 del 06/02/2024 prot. N. 2473 tendente ad ottenere l'autorizzazione per la costruzione ed esercizio di un impianto di produzione di biometano da sottoprodotti agricoli e zootecnici da 499 Smc/h da ubicarsi in zona agricola lungo Strada Provinciale n.16 (SP16) nei pressi dell'area per l'impianto di depurazione per l'acquedotto pugliese AQP.
- Gli enti, indicati dalla società CH&PARTNERS S.r.l nel procedimento abilitativo semplificato, che sono stati interessati al rilascio di autorizzazione e/o pareri propedeutici al consolidamento della PAS sono:

  - ARPA PUGLIA, in data 27/02/2024 per il rilascio del parere relativo all'utilizzo agronomico del digestato;
  - ARPA PUGLIA, in data 24/06/2024 per la valutazione previsionale di impatto odorigeno;
  - CITTA' METROPOLITANA DI BARI, Ufficio Edilizia Pubblica, Territorio e Ambiente, in data 27/02/2024, per la comunicazione di cui all'art. 272, comma 1, del D.Lgs 152/2006 s.m.i. e l'autorizzazione allo smaltimento delle acque meteoriche;
  - Ministero dell'Interno, Comando Provinciale dei Vigli del Fuoco, in data 27/02/2024 per il parere tecnico in merito alla valutazione prevenzione incendi;
  - ASL di BARI, in data 25/06/2024, per il rilascio del parere igienico sanitario.

COMUNE DI CASSANO DELLE MURGE PROT. N. 0018506 DEL 15-10-2024 IN partenza

- La Società ha inviato alla Sezione UNMIG dell'Italia Meridionale "Dichiarazione di non interferenza con attività minerarie";
- La Società ha provveduto a trasmettere integrazioni:

  - in data 25.06.2024, assunte al prot. n.17823 del 25.06.2024, richieste con la nota di "Richiesta di Documentazione Integrativa" da parte dei VV.F. del 20/05/2024 prot. n.13306;
  - in data 19.07.2024, assunte al prot.n. 59754 del 19.07.2024, richieste con le note Prot.45428 del 29-05-2024 e Prot_Arr 0052632 del 21-06-2024, da parte della CITTA' METROPOLITANA DI BARI;

Considerato che sono stati acquisiti i seguenti pareri/nulla osta:

1. In data 24.07.2024 con prat. Reg.Uff.U.0020774 il Ministero dell'Interno, Comando Provinciale dei Vigli del Fuoco, Uffico Prevenzione Incendi, ha espresso parere di conformità sul progetto, vincolato al rispetto di tutte le prescrizioni presenti nello stesso e richiedendo che prima dell'esercizio dell'attività, ai sensi dell'art,4 del D.P.R. 01/08/2011 n.151, dovrà essere presentata al comando Provinciale dei VV.F. la Segnalazione certificata dl inizio attività (SCIA);
2. In data 05-08-2024 con Prot_Par 0063421 della Città Metropolitana di Bari, Ufficio Servizio tutela e valorizzazione dell'ambiente, impianti termici, promozione e coordinamento dello sviluppo economico ha rilasciato autorizzazione vincolata al rispetto di tutte le prescrizioni presenti nello stesso;
3. In data 18.09.2024 prot.n° 116289/2024 l'ASL di BARI, Dipartimento Prevenzione, ha espresso parere igienico sanitario preventivo positivo;
4. Nulla osta dell'autorità mineraria ai sensi dell'articolo 120 del Regio Decreto 11 dicembre 1933, n. 1775;

Visti gli atti d'ufficio;

ATTESTA

Che la procedure abilitativa semplificata è titolo idoneo per la realizzazione del progetto in oggetto nel rispetto degli articoli 6, 8 e 8 bis del D.Lgs 3 marzo 2011 n. 28 .

Che quanto proposto, nella completezza della documentazione presentata, costituisce titolo idoneo alla realizzazione ed esercizio dell'impianto di produzione di biometano avanzato da 499 Smc/h, da ubicarsi nel comune di

COMUNE DI CASSANO DELLE MURGE PROT. N. 0018506 DEL 15-10-2024 IN partenza

Cassano delle Murge lungo Strada Provinciale n.16 (SP16) nei pressi dell'area per l'impianto di depurazione per l'acquedotto pugliese AQP.
Nel caso in cui dovesse emergere che siano state rese dichiarazioni mendaci il titolo abilitativo deve intendersi nullo.
Si precisa che prima dell'effettivo inizio dei lavori deve essere depositato:

- attestazione avvenuto deposito, rilasciato dal competente Ufficio Tecnico Regionale, della documentazione relativa al rispetto degli adempimenti previsti dagli artt. 65 - 93 e 94 del DPR 380/01;
- presentare apposita polizza fideiussoria bancaria/assicurativa irrevocabile ed esecutabile, a garanzia della esecuzione degli interventi di dismissione e della messa in ripristino, a favore del Comune di Cassano delle Murge, di importo pari al costo dell'attività di dismissione dell'impianto, smaltimento dei rifiuti in discarica e ripristino dello stato originario dei luoghi, con rinnovo annuale e automatico, e per un tempo corrispondente alla fine della vita utile dell`impianto medesimo;
- eventuali ulteriori atti di assenso/nulla osta, ove dovesse emergere la necessità di acquisire atti di assenso di competenza di Amministrazioni che per errata/carente interpretazione normativa non sono state coinvolte in fase di presentazione della dichiarazione;
- il calcolo degli oneri dl costruzione e urbanizzazione il cui versamento dovrà essere effettuato prima dell'inizio dei lavori.

Si allegano i pareri/nulla osta pervenuti.

COMUNE DI CASSANO DELLE MURGE (BA) SETTORE III URBANISTICA - ASS. TERR. IGIENE U. - AMBIENTE

IL RESPONSABILE DEL SETTORE III
Arch. Fedele Spinelli

COMUNE DI CASSANO DELLE MURGE PROT. N. 0018506 DEL 15-10-2024 IN partenza

ASL Bari
PugliaSalute

REGIONE PUGLIA
AZIENDA SANITARIA LOCALE
DELLA PROVINCIA DI BARI
DIPARTIMENTO DI PREVENZIONE
SISP AREA SUD

N° di protocollo _____ *del* _____
Risposta a nota n. _
*Allegati*_____

Spett.le chpartners@pec.it

Oggetto: Parere igienico-sanitario di competenza del servizio igiene e sanità pubblica area sud, in merito a procedura autorizzativa semplificata (PAS) ai sensi del D.Lgs n° 28/2011 per la progettazione di un impianto per la lavorazione di biomasse finalizzata alla produzione di biometano, da realizzare a Cassano Murge.

In riferimento alle pratiche n° 0082944-0082942-0082940-0082936, tutte pervenute a questo sispsud in data 25/06/2024 e tutte riconducibili alla stessa progettazione, come da oggetto;

- Visti gli elaborati grafici e le relazioni allegate;

- visto il D.M. 340/2022 art. 12;

- visto il D.M. Ambiente n° 13/2023;

- preso atto della non assoggettabilità a V.I.A. in quanto non rientra nei progetti e/o interventi di cui l'allegato IV della parte II del D.L.g.s.152/06;

- visto l'art. 4-5 del D.L.gs. n° 28/2011;

si esprime parere igienico sanitario favorevole sulla fase progettuale in merito a procedura autorizzativa semplificata (PAS) ai sensi del D.Lgs n° 28/2011 per la progettazione di un impianto per la lavorazione di biomasse finalizzata alla produzione di biometano, da realizzare a Cassano Murge come da progetto.

Si rilascia il presente parere per gli usi consentiti.

Distinti saluti

Il Medico Resp. Del procedimento
Dott. Antonino Madaro

DIPARTIMENTO DI PREVENZIONE SERVIZIO DI IGIENE PUBBLICA

Il Direttore del S.I.S.P. SUD
Dott. Francesco Nardulli

DIPARTIMENTO DI PREVENZIONE
SISP AREA SUD
sede C.da La Russa – San Michele in Monte Laureto Cap 70017 PUTIGNANO
Telefono: 080 40 50 259
PEC: sispsud.aslbari@pec.rupar.puglia.it

REGIONE PUGLIA

COMUNE DI CASSANO DELLE MURGE PROT. N. 0018506 DEL 15-10-2024 IN partenza

dipvvf.COM-BA.REGISTRO
UFFICIALE.U.0020774.24-07-2024.h.13:17

Mod. P4 /C

Ministero dell'Interno
COMANDO PROVINCIALE VIGILI DEL FUOCO
VIA TUPPUTI N. 52
70100 BARI
UFFICIO PREVENZIONE INCENDI
Tel: 080/5483246-247-249
www.vigilfuoco.it (servizi al cittadino/modulistica di prevenzione incendi).
Pec: com.prev.bari@cert.vigilfuoco.it

Bari,

Al SUAP
del Comune di Cassano delle Murge

COMUNE DI CASSANO DELLE MURGE PROT. N. 0018506 DEL 15-10-2024 IN partenza

OGGETTO: Ditta «CH&PARTNERS S.R.L.
sita in S.P. 16 c/o Impianto Depurazione AQP n.c., 70020 Cassano delle Murge.
Pratica n. 49892
Attività 1.1.C, 2.2.C, 4.2.C, 36.2.C, 6.2.B, 49.2.B Allegato I del D.P.R. 01/08/2011 n.151
Valutazione del Progetto ex art.3 D.P.R. 01/08/2011 n.151.

In ottemperanza al disposto dell'art. 3 del D.P.R. 01/08/2011 n° 151 e del D.Lvo 08/03/2006 n. 139 per l'attuazione dei relativi provvedimenti,

- vista l'istanza di valutazione del progetto pervenuta in data 27.02.2024, assunta al prot. n. 5375 del 27/02/2024 e successive integrazioni presentate in data 25.06.2024, assunte al prot. n.17823 del 25.06.2024;
- vista la relazione del funzionario istruttore D.C.S. Marcello DEON;

si comunica di aver valutato, per quanto di propria competenza, **la conformità del progetto** alla normativa ed ai criteri generali di prevenzione incendi, a condizione che anche per ogni particolare non descritto siano rispettate le norme di cui alle seguenti norme:
"D.M. 3 agosto 2015 e s.m.i., D.M. 08 /11/2019, D.M. 16 aprile 2008, D.M. 17 aprile 2008, D.M. 3 febbraio 2016, D.M. 13 luglio 2011, D.Lgs. n.81 del 9 aprile 2008, UNI EN 12845, UNI 10779, UNI 11292, UNI 11443, DIRETTIVE ATEX" e che vengano osservate le seguenti prescrizioni:

- ✓Nelle aree ove insistono le apparecchiature pericolose ai fini della prevenzione incendi, dovrà essere vietato il transito dei veicoli, ovvero realizzati idonei sistemi per evitare urti degli automezzi rispetto agli elementi pericolosi.
- ✓Gli idranti UNI 70 posti a protezione degli stoccaggi esterni (da AS1 a AS6) dovranno essere posti a distanze non inferiori a 5 m e non superiori a 10 m dal limite delle aree di deposito.

Prima dell'esercizio dell'attività, il titolare è tenuto a richiedere, ai sensi dell'art.4, comma 1 del D.P.R. 01/08/2011 n.151, il Certificato di Prevenzione Incendi (di cui al comma 2 dell'art.16

del D.Lgvo 8 marzo 2006, n.139) mediante presentazione di Segnalazione Certificata di Inizio Attività secondo i modelli:
- Mod PIN 2 –2018 SCIA
- Mod PIN 2.1 – 2018 ASSEVERAZIONE
unitamente a:
- certificazioni e dichiarazioni di cui all'allegato modello P30, redatte ai sensi del D.M. 07/08/2012;
- attestato del versamento effettuato a favore della Tesoreria provinciale dello Stato, ai sensi dell'articolo 23 del D.lgs 139/06

Questo Comando, entro 60 giorni dal ricevimento della S.C.I.A., effettuerà, con le modalità previste dall'art. 4, comma 3 del D.P.R. 01/08/2011 n.151, i controlli di competenza volti ad accertare il rispetto delle prescrizioni previste dalla normativa di prevenzione incendi, nonché la sussistenza dei requisiti di sicurezza antincendio, ai fini del rilascio del Certificato di Prevenzione Incendi.

Si rammenta che è obbligo del datore di lavoro, ex D.M.10/03/98 e D.Lg.vo n. 81 del 09/04/2008 adempiere, prima dell'inizio dell'attività, agli obblighi organizzativi e di designazione degli addetti ai servizi di prevenzione e protezione e redigere il documento sulla valutazione del rischio in base al citato D.Lg.vo.

Costituiscono parte integrante del presente parere :
N. 1 relazioni tecniche e N. 5 elaborati grafici.

N.B: I modelli citati sono scaricabili dal sito www.vigilfuoco.it (servizi al cittadino/modulistica di prevenzione incendi)

Il funzionario tecnico istruttore
(D.C.S. Marcello DEON)
(documento firmato digitalmente
ai sensi del D.Lgs. 82/2005 s.m.i. e norme collegate)

DEON
MARCELLO
MINISTERO
DELL'INTERNO
19.07.2024
07:38:08
GMT+00:00

P. IL COMANDANTE PROVINCIALE
(DOTT. ARCH. ROSA D'ELISEO)
Il Vicedirigente delegato
Dott. Ing. Michele Rosati
(documento firmato digitalmente ai sensi del
D.Lgs. 82/2005 s.m.i. e norme collegate)

ROSATI MICHELE
MINISTERO
DELL'INTERNO/802192905B4
23.07.2024 09:47:14
GMT+01:00

Allegati:
- Mod P30

COMUNE DI CASSANO DELLE MURGE PROT. N. 0018506 DEL 15-10-2024 IN partenza

Pratica n° 49892

Mod. P 30 / 2014

DOCUMENTAZIONE(*) DA ALLEGARE ALLA SEGNALAZIONE CERTIFICATA di INIZIO ATTIVITA

(Art. 4 co.1 D.P.R. n.151/2011, Art.4 co. 3 a) D.M. 7 agosto 2012, DCPST n.200 del 31/10/2012, Art. 18 D.P.R. 577 del 29/07/82, Lettera Circolare M.I. prot. P515/4101 sott. 72/E.6 del 24/04/2008)

(*) La documentazione dovrà essere contrassegnata, in modo evidente, con il corrispondente n° d'ordine e lettera indicati nel presente modello.

X *1) Dichiarazione a firma del Titolare dell'attività attestante:*

b) - n° di addetti

c) - n° di autoveicoli parcati per piano e per compartimento

d) - affollamento max (posti letto - personale di servizio - n° max alunni per aula e per piano, ecc.)

X *2) Dichiarazione a firma di Professionista e del Titolare dell'attività attestante:*

a) - la consistenza, le caratteristiche, la potenzialità, il numero di matricola, tipo di alimentazione degli ***impianti ed apparecchiature pericolose*** installate nell'ambito dell'attività (impianti di produzione calore, gruppi elettrogeni, distributori carburanti, serbatoi di liquidi infiammabili, pompe, apparecchi in pressione, trasformatori, accumulatori, impianti elevatori, ecc.); dovrà altresì attestarsi che i predetti apparecchi ed i relativi dispositivi di sicurezza, regolazione e controllo sono conformi alla legislazione vigente ed alle norme di buona tecnica; dovrà a riguardo prodursi copia dei relativi attestati di conformità alle specifiche Direttive Europee (marcatura CE) o dei certificati di omologazione del M.I.

b) - il numero, il tipo di estinguente e le caratteristiche estinguenti dei presidi mobili antincendio installati ***(estintori portatili e carrellati)***, specificati per aree e/o locali; dovrà altresì attestarsi:

- che tutti gli estintori portatili installati sono conformi al D.M. 07/01/2005 (si rammenta che gli estintori portatili approvati ai sensi del D.M. 20/12/82 già collocati, potranno essere utilizzati per un periodo non superiore a diciotto anni decorrenti dalla data di produzione punzonata su ciascun estintore)
- che tutti gli estintori carrellati installati (ove previsti) sono conformi al D.M. 06/03/1992

c) - l'elenco degli ***impianti fissi di protezione antincendio*** (rete di idranti, impianti di estinzione automatica, impianti di rilevazione e allarme incendi, impianti di rilevazione miscele esplosive, evacuatori di fumo e calore, impianti di sovrappressione, impianti fissi di raffreddamento, sistemi di protezione delle condotte e/o canalizzazioni, impianti di allarme acustico e/o di diffusione sonora, illuminazione di sicurezza, ecc.) specificati per aree e/o locali, con indicazione della relativa consistenza, ubicazione delle centrali e/o delle stazioni di controllo, caratteristiche idrauliche, capacità riserva idrica, alimentazioni di sicurezza, ecc.

d) - la consistenza degli ***elementi di chiusura resistenti al fuoco*** installati (porte, portoni, serrande, ecc.) con indicazione delle relative caratteristiche di resistenza al fuoco (RE/REI/E/EI1/EI2/EW).

Dovrà a riguardo prodursi la dichiarazione di cui al seguente modello ministeriale:

- ***"Mod. PIN-2.3-2014-DICH.PROD"*** (professionista iscritto negli elenchi del M.I. di cui all'art. 16 comma 4 del D.Lgs 139/2006)

e) - l'elenco di tutti i materiali installati aventi caratteristiche di ***reazione al fuoco,*** con indicazione della relativa denominazione e classificazione di reazione al fuoco; dovrà dichiararsi l'assenza di altri materiali non conformi ai seguenti:

- materiali di rivestimento, mobili imbottiti, tendaggi, controsoffitti, materassi, ecc. rispondenti al D.M. 6/7/83 e D.M. 28/08/84 e s. m. i.
- prodotti da costruzione classificati in base al sistema di classificazione europeo con riferimento al D.M. 10/03/2005 e D.M. 15/03/2005 e s.m.i.

Dovrà a riguardo prodursi la dichiarazione di cui al seguente modello ministeriale:

- ***" Mod. PIN-2.3-2014-DICH.PROD"*** (professionista iscritto negli elenchi del M.I. di cui all'art. 16 comma 4 del D.Lgs 139/2006)

COMUNE DI CASSANO DELLE MURGE PROT. N. 0018506 DEL 15-10-2024 IN partenza

X *3) **Certificazione di Resistenza al Fuoco di prodotti/elementi costruttivi portanti e/o separanti in opera (con esclusione delle porte e degli elementi di chiusura), secondo il seguente modello ministeriale:***

- ***"Mod.PIN 2.2-2012 CERT. REI"*** (professionista iscritto negli elenchi del M.I. di cui all'art. 16 comma 4 del D.Lgs 139/2006), solo per certificazione di strutture incombustibili.

X *4) **Dichiarazione di conformità degli impianti sotto elencati, resa ai sensi e per gli effetti dell'art. 7 del Decreto 22 gennaio 2008 n°37 del Ministero dello Sviluppo Economico, su modello di cui all'Allegato I del Decreto medesimo.***

Per gli impianti eseguiti prima della data di entrata in vigore del Decreto n.37/2008 (ossia prima del 27/03/2008), nel caso in cui la dichiarazione di conformità non sia stata prodotta o non sia più reperibile, tale documento è sostituito da una dichiarazione di rispondenza resa eventualmente secondo il seguente modello ministeriale:

- ***"Mod. PIN 2.5 – 2014 CERT. IMP."*** (professionista che oltre ad essere iscritto negli elenchi del M.I. di cui all'art. 16 comma 4 del D.Lgs 139/2006, sia in possesso dei requisiti previsti dall'art. 7 co. 6 del Decreto n.37/2008:
- iscrizione all'albo professionale per le specifiche competenze tecniche richieste;
- aver esercitato la professione per almeno 5 anni nel settore impiantistico a cui si riferisce la dichiarazione.)

Nei casi residuali di ***impianti non disciplinati dal Decreto n. 37/2008*** *(p.e. impianti per l'evacuazione dei fumi e calore)* dovrà prodursi, al Comando Provinciale VV.F., la dichiarazione o la certificazione di cui ad uno dei seguenti modelli ministeriali:

- ***"Mod. PIN 2.4 – 2012 DICH. IMP."*** (installatore) se in presenza di progetto
- ***"Mod. PIN 2.5 – 2014 CERT. IMP."*** (professionista iscritto negli elenchi del M.I. di cui all'art. 16 comma 4 del D.Lgs 139/2006) se in assenza di progetto.

X *Impianti fissi di estinzione incendi a idranti (UNI 10779)*

A. Impianti fissi di estinzione automatica a sprinkler (UNI EN 12845)

X *Sistemi fissi di rilevazione, di segnalazione e allarme incendio di tipo automatico o manuale (UNI 9795)*

B. Impianti fissi di estinzione automatica a gas (UNI 10877-1)

C. Evacuatori di fumo e calore (UNI – VVF 9494)

X *Impianti di sovrappressione*

D. Impianti di aerazione forzata

E. .....

X *Impianti di produzione, di trasporto, di distribuzione e di utilizzazione dell'energia elettrica all'interno degli edifici a partire dal punto di consegna dell'energia fornita dall'Ente distributore*

X *Impianto di terra*

X *Impianto di protezione dalle scariche atmosferiche per attività di cui agli allegati A e B del DPR 689/59 (art. 38 del DPR 547/55) e per attività espressamente indicate da specifiche norme antincendio*

X *Impianti di riscaldamento e/o climatizzazione azionati da fluido di qualsiasi natura o specie*

X *Impianto di utilizzazione, trasporto e distribuzione di fluidi infiammabili, combustibili o comburenti*

F. Impianto per il trasporto e l'utilizzazione del gas allo stato liquido o aeriforme all'interno degli edifici a partire dal punto di consegna del combustibile gassoso fornito dall'ente distributore

G. Impianto fotovoltaico

X *5) **Certificazioni di prova di tenuta in pressione di TUBAZIONI, RECIPIENTI, SERBATOI, ecc.***

X *6) Schede di sicurezza delle sostanze pericolose in deposito e/o in lavorazione*

COMUNE DI CASSANO DELLE MURGE PROT. N. 0018506 DEL 15-10-2024 IN partenza

❑ *7) Certificazioni di analisi di combustione e fumi ai sensi della legge 13/7/1966 n° 615.*

X *8) Certificazioni di conformità CE ed Ex di apparecchi e sistemi.*

X *9)Verbale di prova a tenuta dell'impianto di trasporto del BIOGAS.*

X *10) Relazione tecnica descrittiva della conformità di impianti ed apparecchi e sistemi alla direttiva ATEX, con riferimento al documento di valutazione dei rischi di esplosione redatto ai sensi del D. L.vo 81/08.*

X *10) Dichiarazione sostitutiva di atto di notorietà in cui il titolare dell'attività dichiari:*
- "di avere attuato l' informazione e formazione dei lavoratori sui rischi di incendio secondo i criteri di cui al D.M. 02 settembre 2021;
- di aver attuato la formazione dei lavoratori addetti alla prevenzione incendi, lotta antincendio e gestione dell'emergenza designati in conformità al documento di valutazione del rischio ex D.Lgs n.81/2008, secondo quanto previsto nell'allegato III del D.M. 02/09/2021, ai sensi dell'art. 5 comma 2 D.M. 02/09/2021".

❑ *11) Dichiarazione sostitutiva di atto di notorietà in cui il titolare dell'attività (per attività comprese nell'allegato IV – punto 4.1., del D.M. 02 settembre 2021) dichiari:*
- "di avere attuato l' informazione e formazione dei lavoratori sui rischi di incendio secondo i criteri di cui al DM 02 settembre 2021;
- di avere attuato la formazione dei lavoratori addetti alla prevenzione incendi, lotta antincendio e gestione dell'emergenza designati in conformità al documento di valutazione del rischio ex D.Lgs n.81/2008, secondo quanto previsto nell'allegato III del D.M. 02/09/2021, ai sensi dell'art. 5 comma 2 del D.M. 02/09/2021, comprovata dal conseguimento degli ***attestati di idoneità tecnica dei lavoratori****, di cui all'art. 3 della Legge n. 609 del 28 novembre 1996, ai sensi dell'art. 5 comma 2 del D.M.02/09/2021".*

X *12) Documentazione probante il rispetto degli adempimenti previsti dal D.Lgs. n81/2008 (da esibire in sede di sopralluogo).*

X *13) Registri di manutenzione, controllo, verifiche e informazione ex art.6 comma 2 DPR n°151/2011 (da esibire in sede di sopralluogo).*

X *14)Piano della gestione della sicurezza e dell'emergenza coordinato (da esibire in sede di sopralluogo).*

Il Funzionario istruttore

D.C.S. Marcello DEON

COMUNE DI CASSANO DELLE MURGE PROT. N. 0018506 DEL 15-10-2024 IN partenza

DETERMINAZIONE DIRIGENZIALE N. 3001 DEL 22-07-2024
Firmato digitalmente da: Ing. GIAMPIERO DI LELLA

CITTA' METROPOLITANA DI BARI

SERVIZIO TUTELA E VALORIZZAZIONE DELL'AMBIENTE, IMPIANTI TERMICI, PROMOZIONE E COORDINAMENTO DELLO SVILUPPO ECONOMICO

Determinazione Dirigenziale

OGGETTO: Progetto per la realizzazione di un impianto di biometano nel Comune di Cassano delle Murge alla SP 16 - NCEU Fg. 23, P.lle n.99, 347, 75, 524, 405, 76, 77, 78, 369, 377, 404, 433, 435, 436, 486, 487, 78, 438, 29, 442, 490, 393, 445, 37, 390, 443, 466, 389, 635. Autorizzazione, ai sensi del R.R. n.26/2013, allo scarico delle acque meteoriche di seconda pioggia.

IL DIRIGENTE

COMUNE DI CASSANO DELLE MURGE PROT. N. 0018506 DEL 15-10-2024 IN partenza

CITTÁ METROPOLITANA DI BARI

Servizio Tutela e valorizzazione dell'Ambiente

Impianti Termici, Promozione e Coordinamento dello Sviluppo Economico

OGGETTO: Progetto per la realizzazione di un impianto di biometano nel Comune di Cassano delle Murge alla SP 16 - NCEU Fg. 23, P.lle n.99, 347, 75, 524, 405, 76, 77, 78, 369, 377, 404, 433, 435, 436, 486, 487, 78, 438, 29, 442, 490, 393, 445, 37, 390, 443, 466, 389, 635. Autorizzazione, ai sensi del R.R. n.26/2013, allo scarico delle acque meteoriche di seconda pioggia.

COMUNE DI CASSANO DELLE MURGE PROT. N. 0018506 DEL 15-10-2024 IN partenza

IL DIRIGENTE DEL SERVIZIO

Premesso che:

- con legge 07/04/2014 n. 56 "Disposizioni sulle città Metropolitane, sulle Province, sulle unioni e fusioni di Comuni" e specificatamente l'art. 1, comma 16, la Città Metropolitana di Bari è subentrata alla Provincia di Bari dal 01/01/2015;
- la riorganizzazione della struttura gestionale di questa Amministrazione, disposta dal Consiglio Metropolitano con Deliberazione n. 149 del 25/11/2021, si compone di n. 13 Servizi fra cui il Servizio *Tutela e Valorizzazione dell'Ambiente, Impianti Termici, Promozione e coordinamento dello sviluppo economico*;
- la richiamata deliberazione n. 149/2021 ha individuato quale decorrenza della Macrostruttura il 1° gennaio 2022;
- con Decreto del Sindaco della Città Metropolitana di Bari n. 261 del 31/08/2023 è stato conferito al sottoscritto Ing. Giampiero di Lella l'incarico dirigenziale relativo al Servizio di line "Tutela e Valorizzazione dell'Ambiente, Impianti Termici, Promozione e Coordinamento dello Sviluppo Economico";

Visto:

il D. Lgs. n. 152 del 03/04/2006 e ss.mm.ii ed in particolare l'art. 124 recante disposizioni sulla tutela delle acque dall'inquinamento che, al primo comma, statuisce "tutti gli scarichi devono essere preventivamente autorizzati";

il Regolamento Regionale n. 26 del 09/12/2013 - "*Disciplina delle acque meteoriche di dilavamento e prima pioggia*" (attuazione dell'art. 113 del D. Lgs. n. 152/2006 e ss.mm.ii);

l'art. 19 del D. Lgs. n. 267 del 18/08/2000 che fornisce alle Province, fra le altre, le funzioni amministrative di interesse provinciale nei settori della difesa del suolo, della tutela e valorizzazione delle risorse idriche ed energetiche, rilevamento, disciplina e controllo degli scarichi delle acque;

la Legge della Regione Puglia n. 17 del 30 novembre 2000 "*Conferimento di funzioni e compiti amministrativi in materia tutela ambientale*" - integrata con Legge della Regione Puglia n. 17/2007;

il D.P.R. n. 59 del 13/03/2013 avente ad oggetto "*Regolamento recante la disciplina dell'autorizzazione unica ambientale e la semplificazione di adempimenti*

amministrativi in materia ambientale gravanti sulle piccole e medie imprese e sugli impianti non soggetti ad autorizzazione integrata ambientale, a norma dell'art. 23 del decreto legge 9 febbraio 2012, n.5, convertito, con modificazioni, dalla Legge 4 aprile 2012, n. 35";

la Circolare del Ministero dell'Ambiente e della Tutela del Territorio e del Mare prot. n. 49801/GAB del 07/11/2013 recante chiarimenti interpretativi relativi alla disciplina dell'Autorizzazione Unica Ambientale nella fase di prima applicazione del D.P.R. n. 59 del 13/03/2013;

il D. Lgs. n. 267/2000 e ss.mm.ii ("*Testo Unico delle leggi sull'ordinamento degli Enti Locali*") con particolare riferimento all'art. 107;

lo Statuto della Città Metropolitana di Bari ed in particolare l'art. 38;

il Piano Tutela Acque approvato dalla Regione Puglia con D.G.R. n. 1441 del 04/08/2009 e successiva D.C.R. n. 230 del 20/10/2009;

Visto che:

- con nota acquisita al prot. n.45428 del 29.05.2024, il Sig. Dimita Fabio Sabino, in qualità di Amm.re Unico della CH&PARTNERS Srl, ha trasmesso alla Città Metropolitana di Bari – Servizio Tutela e Valorizzazione dell'Ambiente, istanza volta all'acquisizione dell'autorizzazione, di cui all'art.15 c.3 del Regolamento Regionale n.26/2013, allo scarico delle acque meteoriche di dilavamento rinvenienti dall'impianto di biometano a realizzarsi nel Comune di Cassano delle Murge alla SP 16 - NCEU Fg. 23, P.lle n.99, 347, 75, 524, 405, 76, 77, 78, 369, 377, 404, 433, 435, 436, 486, 487, 78, 438, 29, 442, 490, 393, 445, 37, 390, 443, 466, 389, 635;
- lo scrivente Servizio, con nota prot. n.52632 del 21.06.24, ha richiesto chiarimenti;
- per l'effetto, con nota acquisita al prot. n.59754 del 19.07.24, la CH&PARTNERS Srl ha trasmesso documentazione integrativa;

Dato atto che, relativamente alla suddetta richiesta di autorizzazione allo scarico delle acque meteoriche, come rilevato dalla documentazione presentata:

1. *La rete di raccolta è adeguatamente dimensionata al fine di convogliare le acque meteoriche di prima e seconda pioggia verso un pozzetto ripartitore posto a monte della vasca di accumulo. Il volume corrispondente alla prima pioggia sarà accumulato nella vasca, il volume di seconda pioggia, tramite by-pass del pozzetto ripartitore sarà inviato alla rete disperdente;*
2. *L'intera area pavimentata ha un'estensione pari a circa 20.000 m² ed è dotata di sistema di raccolta delle acque e di adeguato impianto di trattamento [...] le superfici adibite a stoccaggio delle materie prime in ingresso sono coperte ed idraulicamente separate dalla rete di raccolta delle acque meteoriche, pertanto tali superfici non concorrono al calcolo della superficie scolante. [...] Complessivamente pertanto l'area interessata dal deflusso della prima pioggia è pari a circa 17.000 m2;*
3. *Il dimensionamento della vasca di prima pioggia è stato effettuato secondo quanto previsto dal Regolamento Regionale 9 dicembre 2013, n.23 [...]. Si è deciso di installare una vasca di prima pioggia, denominata RAINER17 azienda EDIL IMPIANTI, munita di sezioni di sedimentazione delle sabbie e di separazione dei materiali flottanti in*

COMUNE DI CASSANO DELLE MURGE PROT. N. 0018506 DEL 15-10-2024 IN partenza

amministrativi in materia ambientale gravanti sulle piccole e medie imprese e sugli impianti non soggetti ad autorizzazione integrata ambientale, a norma dell'art. 23 del decreto legge 9 febbraio 2012, n.5, convertito, con modificazioni, dalla Legge 4 aprile 2012, n. 35";

la Circolare del Ministero dell'Ambiente e della Tutela del Territorio e del Mare prot. n. 49801/GAB del 07/11/2013 recante chiarimenti interpretativi relativi alla disciplina dell'Autorizzazione Unica Ambientale nella fase di prima applicazione del D.P.R. n. 59 del 13/03/2013;

il D. Lgs. n. 267/2000 e ss.mm.ii ("*Testo Unico delle leggi sull'ordinamento degli Enti Locali*") con particolare riferimento all'art. 107;

lo Statuto della Città Metropolitana di Bari ed in particolare l'art. 38;

il Piano Tutela Acque approvato dalla Regione Puglia con D.G.R. n. 1441 del 04/08/2009 e successiva D.C.R. n. 230 del 20/10/2009;

Visto che:

- con nota acquisita al prot. n.45428 del 29.05.2024, il Sig. Dimita Fabio Sabino, in qualità di Amm.re Unico della CH&PARTNERS Srl, ha trasmesso alla Città Metropolitana di Bari – Servizio Tutela e Valorizzazione dell'Ambiente, istanza volta all'acquisizione dell'autorizzazione, di cui all'art.15 c.3 del Regolamento Regionale n.26/2013, allo scarico delle acque meteoriche di dilavamento rinvenienti dall'impianto di biometano a realizzarsi nel Comune di Cassano delle Murge alla SP 16 - NCEU Fg. 23, P.lle n.99, 347, 75, 524, 405, 76, 77, 78, 369, 377, 404, 433, 435, 436, 486, 487, 78, 438, 29, 442, 490, 393, 445, 37, 390, 443, 466, 389, 635;
- lo scrivente Servizio, con nota prot. n.52632 del 21.06.24, ha richiesto chiarimenti;
- per l'effetto, con nota acquisita al prot. n.59754 del 19.07.24, la CH&PARTNERS Srl ha trasmesso documentazione integrativa;

Dato atto che, relativamente alla suddetta richiesta di autorizzazione allo scarico delle acque meteoriche, come rilevato dalla documentazione presentata**:**

1. *La rete di raccolta è adeguatamente dimensionata al fine di convogliare le acque meteoriche di prima e seconda pioggia verso un pozzetto ripartitore posto a monte della vasca di accumulo. Il volume corrispondente alla prima pioggia sarà accumulato nella vasca, il volume di seconda pioggia, tramite by-pass del pozzetto ripartitore sarà inviato alla rete disperdente;*
2. *L'intera area pavimentata ha un'estensione pari a circa 20.000 m² ed è dotata di sistema di raccolta delle acque e di adeguato impianto di trattamento [...] le superfici adibite a stoccaggio delle materie prime in ingresso sono coperte ed idraulicamente separate dalla rete di raccolta delle acque meteoriche, pertanto tali superfici non concorrono al calcolo della superficie scolante. [...] Complessivamente pertanto l'area interessata dal deflusso della prima pioggia è pari a circa 17.000 m2;*
3. *Il dimensionamento della vasca di prima pioggia è stato effettuato secondo quanto previsto dal Regolamento Regionale 9 dicembre 2013, n.23 [...]. Si è deciso di installare una vasca di prima pioggia, denominata RAINER17 azienda EDIL IMPIANTI, munita di sezioni di sedimentazione delle sabbie e di separazione dei materiali flottanti in*

COMUNE DI CASSANO DELLE MURGE PROT. N. 0018506 DEL 15-10-2024 IN partenza

monoblocco c.a.v. delle dimensioni esterne di m. [2x(2,46)] x 9,20 x h 2,50 per formare un volume utile complessivo di 87,5m³;

4. *Dalla suddetta vasca, mediante sistema di rilancio, le acque meteoriche di prima pioggia vengono sottoposte a trattamento mediante un disoleatore [...] per essere successivamente inviate alla vasca di carico sansa per utilizzo nel processo di produzione biogas [...]. Con tale configurazione la gestione delle acque di prima pioggia diventa interamente a circuito chiuso, non necessitando di alcuno scarico;*
5. *La portata di seconda pioggia da gestire è pari a 0,31 m3/s, pari a 310 l/s, relativa ad un evento meteorico con tempo di ritorno pari a 30 [...]. La seconda pioggia sarà gestita all'interno del sito; il recapito finale sarà una trincea drenante opportunamente dimensionata sia per accumulare l'intero volume di pioggia sia per garantire la distribuzione nel suolo e sottosuolo senza indurre rischi. Il collettore finale sarà collegato direttamente ad un pozzetto scolmatore posto a monte della vasca di accumulo delle acque di prima pioggia. Tutta la quota parte eccedente il volume di prima pioggia pertanto sarà inviata trincea disperdente tramite il suddetto collettore.*
6. *La rimozione degli inquinanti sarà tale da ottenere il rispetto dei valori limite di emissione previsti dalla Tabella 4, di cui all'allegato 5 alla Parte Terza del Dl.gs. 152/06 e ss.mm. ed ii. validi in caso di scarico nei corsi d'acqua episodici, naturali ed artificiali, sul suolo e negli strati superficiali del sottosuolo come in progetto.*
7. è stato previsto *il pozzetto per il prelievo dei campioni di controllo le cui coordinate sono: Latitudine 40°54'11" N; Longitudine 16°47'34" E;*
8. *Dal punto di vista idrogeologico la falda, che ha il livello statico teorico a circa 199m dal piano campagna, non risentirà in alcun modo né da un punto di vista quantitativo né qualitativo di tale scarico, in quanto verrà abbondantemente rispettato il "franco di sicurezza" previsto dalla normativa nazionale e regionale;*
9. nell'insediamento in parola *non* [sono] *presenti sostanze di cui alla tabella 3/A e tabella 5* dell'Allegato 5 alla Parte Terza del Dl.gs. n.152/06 né si svolgono le *attività di cui all'allegato VIII* alla Parte Seconda del Dl.gs. n.152/06;
10. *non verranno scaricate acque meteoriche di dilavamento contenenti le sostanze previste al punto 2.1 dell'Allegato 5 alla Parte III del D.Lgs. n. 152/2006 e ss.mm.ii.;*
11. *i sistemi di raccolta e gestione delle acque rispettano le disposizioni di cui all'art.5 del RR n.26/2013 e in dettaglio le fattispecie di cui ai commi n.1,3 e 5 del medesimo articolo;*
12. *che gli scarichi delle acque meteoriche in argomento non insistono nelle zone di rispetto di cui all'art.7 del RR n.26/2013*
13. *che gli scarichi delle acque meteoriche in argomento non insistono nelle zone di rispetto di cui all'art.13 del RR n.26/2013;*
14. *di attuare le misure di prevenzione di cui all'art.12 del RR n.26/2013;*
15. *L'area in esame non ricade in aree vincolate ed in Zone di interesse archeologico proposte ai sensi dell'art. 142, lett. m, d.lgs. 42/2004 [...] per il progetto in esame non è necessario attivare/richiedere le seguenti istanze/pareri: - istanza di Verifica di assoggettabilità a VIA (ex art. 19 del d.lgs. 152/2006 e s.m.i.); - istanza di Autorizzazione paesaggistica (ex art. 146 del d.lgs. 42/2004 e s.m.i.); - istanza di svincolo idrogeologico per aree tutelate ex r.d. 3267/1923 (ex d.g.r. 412/2015 e s.m.i.); - istanza di Valutazione di Incidenza Ambientale (ex art. 5 d.p.r. 357/1997 e s.m.i.); - parere di Compatibilità idraulica e geomorfologica (ex artt. 4 e 12 delle NTA dell'Autorità di Bacino Distrettuale dell'Appennino Meridionale – UoM Regionale Puglia e Interregionale Ofanto ex AdB*

COMUNE DI CASSANO DELLE MURGE PROT. N. 0018506 DEL 15-10-2024 IN partenza

interr. Puglia).

Tenuto conto:

- che il presente provvedimento, non comportando impegno di spesa, non è soggetto al "Visto di regolarità contabile attestante la copertura finanziaria" da parte del Responsabile del Sevizio Finanziario;
- che l'istruttoria espletata dall'Ufficio è conforme alle disposizioni normative ed ai regolamentari regionali e nazionali vigenti in materia, in particolare delle acque meteoriche, nonché alle disposizioni interne impartite al medesimo Ufficio;
- che il presente provvedimento non sostituisce ogni altro parere e/o autorizzazione previsto/a per legge, né esonera il soggetto proponente dall'acquisizione degli stessi;

Attestato che il sottoscritto Dirigente e l'ing. Francesco LACAVALLA, in qualità di Funzionario in forza al "Servizio Tutela e Valorizzazione dell'Ambiente, Impianti termici, Promozione e coordinamento dello Sviluppo Economico" che ha curato l'istruttoria della pratica in argomento, non si trovano in alcuna situazione di conflitto di interesse, anche potenziale, come disposto dall'art. 6 bis ex L. 241/1990 e dall'art. 6, comma 2 e 7del Codice di Comportamento dei dipendenti dell'Ente e di essere a conoscenza delle sanzioni penali in cui incorrono nel caso dichiarazione mendace o contenente dati non più rispondenti a verità, come previsto dell'art. 76 del D.P.R. n. 445 del 28/12/2000;

D E T E R M I N A

per le motivazioni esposte in narrativa, che qui si intendono condivise e richiamate:

1) **di Autorizzazione**, giusta art.15 c.3 del Regolamento Regionale n.26/2013, la CH&PARTNERS Srl allo scarico delle acque meteoriche di dilavamento rinvenienti dall'impianto di biometano a realizzarsi nel Comune di Cassano delle Murge alla SP 16 - NCEU Fg. 23, P.lle n.99, 347, 75, 524, 405, 76, 77, 78, 369, 377, 404, 433, 435, 436, 486, 487, 78, 438, 29, 442, 490, 393, 445, 37, 390, 443, 466, 389, 635, secondo le modalità di cui al progetto agli atti che qui si intende integralmente richiamato;

2) Relativamente alla gestione delle acque meteoriche, si fa obbligo di rispettare le seguenti prescrizioni:
   a) dovrà essere realizzato, per ogni linea di trattamento di acque, n.1 pozzetto fiscale di campionamento acque immediatamente a monte del punto di scarico/immissione;
   b) dovranno essere eseguiti periodici ed adeguati interventi di manutenzione alle opere di raccolta, ispezione, trattamento al fine di garantire la perfetta efficienza. Di tali interventi di manutenzione si dovrà dare conto in registro dedicato e custodito dalla ditta. La perfetta tenuta idraulica di tutte le vasche interrate e la piena funzionalità degli impianti dovrà essere verificata ogni 4 anni secondo metodiche di riferimento UNI. La relativa relazione di controllo dovrà essere trasmessa a questo Servizio (richiamando gli estremi della presente Determinazione) e opportunamente conservata presso gli uffici della

COMUNE DI CASSANO DELLE MURGE PROT. N. 0018506 DEL 15-10-2024 IN partenza

sede operativa della ditta per eventuali controlli;

c) dovrà essere assicurato lo smaltimento di eventuali rifiuti eventualmente prodotti mediante conferimento degli stessi a ditte autorizzate al trasporto/smaltimento, annotando su registri dedicato le operazioni di prelievo e custodendo la relativa documentazione di conferimento (es. FIR);
d) dovrà essere adottato ogni accorgimento per evitare la miscelazione delle acque ricadenti sulle superfici esterne impermeabilizzate con eventuali altri reflui accidentalmente sversati;
e) i collettori di scarico di fogna pluviale dovranno essere utilizzati per lo smaltimento delle sole acque meteoriche che dilavano dalle superfici impermeabilizzate dell'installazione oggetto della presente autorizzazione, con esclusione di ogni altra tipologia di rifiuti liquidi di diversa natura e provenienza, garantendo il massimo controllo nei riguardi di possibili contaminazioni e/o immissioni abusive;
f) non dovranno essere scaricate acque meteoriche di dilavamento contenenti le sostanze previste al punto 2.1 dell'Allegato 5 alla Parte III del D.Lgs. n. 152/2006 e s.m.i. (art.10, c.8 R.R. n.26/2013);
g) si dovrà tenere conto ed applicare la norma UNI EN 858 "*definizioni, dimensioni nominali, regole di progettazione, requisiti di prestazione, marcature, prove e controllo qualità degli impianti di separazione per liquidi leggeri, più comunemente detti Disoleatori o Deoliatori*";
h) dovrà essere comunicata al Sindaco del Comune di Cassano delle Murge, all'ARPA Puglia DAP Bari ed alla ASL BA Sisp l'esatta localizzazione dei punti di scarico e della zona di rispetto definita ai sensi art.7 c.5 del R.R. n. 26/2013, fornendo altresì riscontro a questo Servizio;
i) in caso di attivazione della rete di fognatura pluviale separata pubblica, le acque meteoriche di dilavamento provenienti da superfici scolanti impermeabilizzate di insediamenti residenziali, industriali, artigianali, commerciali e di servizio, non ricadenti nelle fattispecie disciplinate al Capo II del R.R. n.26/2013, possono essere immesse nella rete, previa autorizzazione del Soggetto gestore della stessa, ai sensi dell'art. 4, comma 9, del R.R. 26/2013, dando tempestiva comunicazione alla Città Metropolitana di Bari per i seguiti di competenza;
j) dovrà essere comunicato ogni mutamento che, successivamente alla data del presente atto, intervenga nella situazione di fatto in ordine alle strutture, alle opere di fognatura realizzate nonché l'eventuale variazione della titolarità dello scarico in questione e la trasformazione dell'attività svolta nell'insediamento di che trattasi o relativamente alla dismissione dello scarico;
k) ai sensi dell'art. 129 del D.Lgs. 152/2006 e ss.mm.ii., il titolare dello scarico è tenuto a fornite le informazioni richieste ed a consentire l'accesso allo scarico ed ai luoghi dai quali lo stesso ha origine all'Autorità Competente ed agli organi di controllo;
l) dovrà essere trasmesso -citando gli estremi della presente Determinazione Dirigenziale- alla Città Metropolitana di Bari (Servizio Tutela e valorizzazione

COMUNE DI CASSANO DELLE MURGE PROT. N. 0018506 DEL 15-10-2024 IN partenza

dell'Ambiente, Impianti termici, Promozione e coordinamento dello sviluppo economico - pec: ambienterifiuti.provincia.bari@pec.rupar.puglia.it ed al Servizio Polizia Metropolitana - pec: poliziaprovinciale.provincia.bari@pec.rupar.puglia.it):

i. comunicazione relativa all'effettiva ultimazione dei lavori previsti in progetto da trasmettersi entro 30gg dall'ultimazione degli stessi, al fine di consentire l'esecuzione dei controlli di legge;
ii. il certificato di collaudo funzionale, a firma del tecnico terzo abilitato, del sistema di raccolta, trattamento e scarico in conformità alle opere indicate nella documentazione tecnico-progettuale prodotta, acquisita in atti e che si intende integralmente richiamata nel presente provvedimento. Il suddetto collaudo dovrà essere completato e trasmesso entro sei mesi dall'ultimazione dei lavori;
iii. comunicazione relativa all'avvenuta attivazione/messa in esercizio dello scarico;

3) la presente Autorizzazione, giusta art.18 c.1 del R.R. n.26/2013, ha validità di 4 anni dal momento del suo rilascio. Un anno prima della scadenza ne deve essere richiesto il rinnovo;

4) sono fatte salve le autorizzazioni, prescrizioni e la vigilanza di competenza dello Stato, delle Regioni, del Comune o di altri Enti, derivanti dalla legislazione vigente in materia di tutela dell'ambiente, della salute pubblica, ed urbanistiche, nonché impregiudicati diritti terzi;

5) sono fatti salvi i diritti di terzi e dei soggetti titolari di diritti reali sulle aree oggetto d'intervento;

6) è fatto obbligo per la parte conservare nella sede operativa dell'insediamento (come da succitato punto 1) e rendere sempre disponibile e consultabile (in formato cartaceo e telematico) tutta la documentazione tecnica-progettuale, comunicazione di ultimazione lavori, certificato di collaudo, comunicazione di messa in esercizio dell'impianto ecc. oltre alla presente Determinazione;

7) è precisato che nel caso di inosservanza delle prescrizioni di cui alla presente determinazione, si procederà all'adozione, ricorrendone i presupposti, dei provvedimenti di cui al D. Lgs. 152/2006 Titolo IV Capo III, art. 130 lett. a), b), e c), nonché, ove previsto, all'applicazione delle sanzioni amministrative di cui allo stesso D. Lgs. 152/2006, art. 133;

8) è stabilito che la presente autorizzazione è revocabile in qualsiasi momento qualora non siano rispettati gli obblighi di cui ai precedenti punti e comunque per i motivi igienici, sanitari ed ambientali;

9) il presente atto dovrà essere pubblicato sull'Albo Pretorio on line della Città Metropolitana di Bari;

COMUNE DI CASSANO DELLE MURGE PROT. N. 0018506 DEL 15-10-2024 IN partenza

10) il presente atto dovrà essere trasmesso all'istante, al Servizio di Polizia Metropolitana, alla Regione Puglia – Servizio Risorse Idriche, all'ASL BA Sisp ed all'ARPA DAP Bari;

11) è precisato che la presente determinazione non comporta assunzione di oneri a carico del bilancio metropolitano;

12) è reso noto che attraverso il su esteso provvedimento è ammesso ricorso dinanzi al Tribunale Amministrativo Regionale competente per il territorio entro 60 giorni dalla data di notificazione o dell'avvenuta piena conoscenza dello stesso, ovvero ricorso straordinario al Presidente della repubblica entro 120 giorni dalla data di notificazione o dell'avvenuta piena conoscenza dello stesso, ai sensi degli art. 8 e ss del D.P.R. n. 1199 del 24/11/1971.

Bari, lì 22-07-2024

IL DIRIGENTE
Ing. GIAMPIERO DI LELLA

Documento informatico sottoscritto con firma digitale e conservato in ambiente protetto ai sensi di legge.

COMUNE DI CASSANO DELLE MURGE PROT. N. 0018506 DEL 15-10-2024 IN partenza

DICHIARAZIONE DI NON INTERFERENZA CON ATTIVITÀ MINERARIE

Oggetto : Nulla osta dell'autorità mineraria ai sensi dell'articolo 120 del Regio Decreto 11 dicembre 1933, n. 1775, Testo unico delle disposizioni di legge sulle acque e impianti elettrici.
Progetto: *Impianto di produzione di biometano con portata inferiore a 500 Smc/h;*
Titolare: *Dimita Fabio Sabino*

Premesso che la Direttiva Direttoriale 11 giugno 2012 del Direttore Generale delle risorse minerarie ed energetiche del Ministero dello sviluppo economico ha previsto la semplificazione delle procedure per il rilascio del Nulla osta dell'autorità mineraria ai sensi dell'articolo 120 del Regio Decreto 11 dicembre 1933, n. 1775.

Il sottoscritto *Oronzo Lacirignola*, progettista dell'impianto indicato in oggetto, dichiara di aver eseguito le verifiche di non interferenza con opere minerarie per ricerca, coltivazione e stoccaggio di idrocarburi, attraverso le informazioni disponibili nel sito internet del Ministero dell'ambiente e della sicurezza energetica – Direzione generale infrastrutture sicurezza (IS) alla pagina https:// unmig.mite.gov.it/ altre-attivita/nulla-osta-minerario-per-linee-elettriche-e-impianti alla data del *05/02/2024* e di non aver rilevato alcuna interferenza con titoli minerari vigenti.

La verifica è stata effettuata per i punti di ubicazione delle strutture e delle linee elettriche di collegamento riportati nel seguente elenco di coordinate geografiche in formato WGS84.

n.	Latitudine N	Longitudine E Greenwich
[1]	*[40°.901964*	*[16°.791319*

Secondo quanto previsto dalla Direttiva Direttoriale 11 giugno 2012, la presente dichiarazione di insussistenza di interferenze, equivale a pronuncia positiva da parte dell'amministrazione mineraria prevista dall'articolo 120 del Regio Decreto 1775/1993.

Foggia, 05/02/2023

IL PROGETTISTA
Ing. Oronzo Lacirignola

Firmato digitalmente da:
Lacirignola Oronzo
Data: 05/02/2024 17:56:19

COMUNE DI CASSANO DELLE MURGE PROT. N. 0018506 DEL 15-10-2024 IN partenza

SOCIETÀ EVO S.R.L. AGRICOLA

Procedura abilitativa semplificata (PAS) ai sensi dell'art. 6 del D.Lgs. 3 marzo 2011, n. 28
Costruzione di un Impianto agrivoltaico a terra della potenza di 4.430,4 kW in cessione totale, collegato alla rete elettrica di media tensione, da realizzarsi in agro di Carpignano Salentino (LE), su terreno distinto in catasto al foglio 35, p.lle 83, 126, 128.

Pratica n° 05177490751-01092023-1200

Suap CARPIGNANO SALENTINO in delega alla CCIAA di LE

CHIEDE	Procedimento
Procedura abilitativa semplificata (P.A.S.) per l'installazione di impianti alimentati da energia rinnovabile	**Procedura abilitativa semplificata (P.A.S.) per l'installazione di impianti alimentati da energia rinnovabile ((ai sensi dell'art. 6 del D. Lgs 28 del 03/03/2011 - art. 6 della L.R. n. 25 del 24/09/2012)**

Scheda anagrafica

[X] DITTA/SOCIETA'/IMPRESA	[ ] PERSONA (Privato)

[X] ISCRITTA ALLA CCIAA

Codice Fiscale
05177490751

(compilare per effettuare il recupero dei dati dal registro imprese)

Informazioni relative all'iscrizione al Registro Imprese

Camera di commercio di:	Numero REA	Data
LECCE	**347698**	

[ ] NON ANCORA ISCRITTA

[ ] NON NECESSITA DI ISCRIZIONE AL RI DELLA CCIAA

DATI DEL DICHIARANTE

Nome	Cognome	Cod.Fiscale
IGOR	**FONSECA**	

Sesso	Data nascita	Cittadinanza
Maschile		**ITALIA**

Luogo di nascita:

Stato	Provincia
Italia	

Comune

[ ] Se cittadino non UE

Informazioni relative alla residenza :

Stato	Provincia
Italia	

Comune

Toponimo (DUG)
VIA

Denominazione stradale

Numero civico	CAP	eMail/PEC	Telefono fisso/cellulare

Carica
AMMINISTRATORE UNICO

DATI DELLA DITTA/SOCIETA'/IMPRESA

Denominazione (nome della ditta o azienda o ragione sociale)
EVO S.R.L. AGRICOLA

Forma giuridica	Codice Fiscale	P.IVA
SOCIETA' A RESPONSABILITA' LIMITATA	**05177490751**	**05177490751**

Dati relativi alla sede legale della ditta/società/impresa

Stato	Provincia
Italia	**LECCE**

Comune
LECCE

Toponimo (DUG)
VIA

Denominazione stradale	Numero civico	CAP
ESTRAFALLACES	**6**	**73100**

Telefono fisso/Cellulare	Fax	PEC
		EVOSRLAGRICOLA@PEC.IT

Qualifica e dati del procuratore

Qualifica del procuratore
PROFESSIONISTA INCARICATO

Il procuratore:

Nome	Cognome	Sesso	Cittadinanza
IGOR	**FONSECA**	**Maschio**	**ITALIA**

Nato a	il

	Provincia		Stato
[X] in Italia	**LE**	[ ] all'Estero	

Cod.Fiscale

Informazioni relative alla residenza del procuratore:

Residente in	Provincia	CAP

Indirizzo	Tel	Fax

eMail PEC
pvk@pec.it

Oggetto della pratica

descrizione sintetica
PROCEDURA ABILITATIVA SEMPLIFICATA (PAS) ai sensi del D.Lgs 28/2011 per un IMPIANTO AGRIVOLTAICO a terra della potenza di 4.430,4 kw in cessione totale con sito distante meno di 3 Km da zona industriale di Carpignano Salentino e area idonea ai sensi della lett.C-quater, co.8, art.20 - D.Lgs 199/2021

DOMICILIO ELETTRONICO

Ai fini delle comunicazioni relative al presente procedimento si elegge il proprio domicilio elettronico presso la seguente casella di posta elettronica (domicilio elettronico)

DOMICILIO ELETTRONICO: (N.B. Inserire l'indirizzo della casella PEC a cui lo Sportello dovrà inviare la ricevuta e le altre comunicazioni relative alla pratica)
pvk@pec.it

[X] Si dichiara di essere consapevoli che nel caso non venga indicata una casella di posta elettronica certificata (PEC), non si avra' la certezza del buon esito dell' eventuale scambio di comunicazioni che seguiranno la presente istanza

Dichiarazione di consapevolezza ex artt. 46 e 47 DPR 445/2000

[X] Dichiara di essere consapevole che le dichiarazioni false, la falsità negli atti e l'uso di atti falsi comportano l'applicazione delle sanzioni penali previste dall'art. 76 del D.P.R. 445/2000 e la decadenza dai benefici eventualmente conseguenti al provvedimento emanato sulla base della dichiarazione non veritiera nonchè il divieto di accesso a contributi, finanziamenti e agevolazioni per un periodo di 2 anni decorrenti da quando l'amministrazione ha adottato l'atto di decadenza, come previsto dall'art. 75 del D.P.R. 445/2000.

INFORMATIVA SULLA PRIVACY (Art. 13 del Reg. UE n. 2016/679 del 27 aprile 2016)

Il Reg. UE n. 2016/679 del 27 aprile 2016 stabilisce norme relative alla protezione delle persone fisiche con riguardo al trattamento dei dati personali. Pertanto, come previsto dall'art. 13 del Regolamento, si forniscono le seguenti informazioni:

Titolare del trattamento:

Comune di CARPIGNANO SALENTINO

indirizzo pec polizia.comune.carpignanosalentino@pec.rupar.puglia.it

Finalità del trattamento.

Il trattamento dei dati è necessario per l'esecuzione di un compito di interesse pubblico o connesso all'esercizio di pubblici poteri di cui è investito il titolare del trattamento. Pertanto i dati personali saranno utilizzati dal titolare del trattamento nell'ambito del procedimento per il quale la dichiarazione viene resa.

Modalità del trattamento.

I dati saranno trattati da persone autorizzate, con strumenti cartacei e informatici.

Destinatari dei dati.

I dati potranno essere comunicati a terzi nei casi previsti della Legge 7 agosto 1990, n. 241 ("Nuove norme in materia di procedimento amministrativo e di diritto di accesso ai documenti amministrativi"), ove applicabile, e in caso di controlli sulla veridicità delle dichiarazioni (art. 71 del D.P.R. 28 dicembre 2000 n. 445 ("Testo unico delle disposizioni legislative e regolamentari in materia di documentazione amministrativa")). Responsabili del trattamento la Camera di Commercio competente per territorio e InfoCamere S.c.p.A.

Diritti.

L'interessato può in ogni momento esercitare i diritti di accesso e di rettifica dei dati personali nonché ha il diritto di presentare reclamo al Garante per la protezione dei dati personali. Ha inoltre il diritto alla cancellazione dei dati e alla limitazione al loro trattamento nei casi previsti dal Regolamento. Per esercitare tali diritti tutte le richieste devono essere rivolte al Comune di CARPIGNANO SALENTINO indirizzo mail polizia.comune.carpignanosalentino@pec.rupar.puglia.it. Il responsabile della protezione dei dati è contattabile all'indirizzo mail amm@comune.carpignanosalentino.le.it.

Periodo di conservazione dei dati.

I dati personali saranno conservati per un periodo non superiore a quello necessario per il perseguimento delle finalità sopra menzionate o comunque non superiore a quello imposto dalla legge per la conservazione dell'atto o del documento che li contiene. I dati sono altresì trasmessi alla Camera di Commercio competente per territorio per la raccolta nel Fascicolo informativo di impresa di cui all'art. 43-bis del D.P.R. 445/2000 e s.m.i.

[X] Il/la sottoscritto/a dichiara di aver letto l'informativa sul trattamento dei dati personali.
CHIEDE A UFFICI COMUNE DI CARPIGNANO SALENTINO

Procedura abilitativa semplificata (P.A.S.) per l'installazione di impianti alimentati da energia rinnovabile ((ai sensi dell'art. 6 del D. Lgs 28 del 03/03/2011 – art. 6 della L.R. n. 25 del 24/09/2012)

Localizzazione dell'intervento

Comune	Frazione	Prov.	CAP
CARPIGNANO SALENTINO		**LE**	**73020**

ATTENZIONE - l'ubicazione dell'attività o intervento coincide con il Comune a cui è destinata la pratica

Via, Viale, Piazza	n° civico
strada provinciale 153	**0**

scala	piano	interno

dati catastali

[ ] NCEU	[X] NCT

foglio	particella/mappale	subalterno
35	**83**	

sezione Censuaria (Terreni)

foglio	particella/mappale	subalterno
35	**126**	

sezione Censuaria (Terreni)

foglio	particella/mappale	subalterno
35	**128**	

sezione Censuaria (Terreni)

ulteriori dati relativi alla localizzazione dell'intervento

Superfici edificio (reali e non catastali)

coperta mq	scoperta mq	altezza m
0.00	**0.00**	**0.00**

Superfici terreno (reali e non catastali) mq.
47742.00

a) titolarità dell'intervento

Il richiedente dichiara di avere titolo alla presentazione di questa pratica edilizia in quanto

[ ] proprietario esclusivo
[ ] rappresentante legale
[ ] Amministratore/delegato dal Condominio
[ ] comproprietario con il/i soggetto/i elencato/i nella sezione "SOGGETTI COINVOLTI";

	specificare
[X] locatario/comodatario (a tale scopo autorizzato dai proprietari nella sezione "SOGGETTI COINVOLTI")	**1**

dell'immobile interessato dall'intervento e di

[X] avere titolarità esclusiva all'esecuzione dell'intervento
[ ] non avere titolarità esclusiva all'esecuzione dell'intervento, ma di disporre comunque della dichiarazione di assenso dei terzi titolari di altri diritti reali o obbligatori

b) Presentazione della PAS

Dichiara di presentare la PAS

[ ] in assenza di atti di assenso presupposti, in quanto l'intervento oggetto della PAS non necessita di atti o pareri che non possono essere sostituiti dalle autocertificazioni, attestazioni e asseverazioni o certificazioni di tecnici abilitati

[ ] essendo già in possesso di tutti gli atti di assenso presupposti, comunque denominati, rilasciati dalle competenti amministrazioni

[X] richiedendo contestualmente l'acquisizione d'ufficio degli atti di assenso presupposti, comunque denominati, alle competenti amministrazioni. Il titolare dichiara di essere a conoscenza che l'attività oggetto della PAS può essere iniziata dopo il rilascio dei relativi atti di assenso

c) Tipologia di impianto alimentato da fonti rinnovabili oggetto di PAS

[ ] Installazione di pannelli fotovoltaici, su edificio esistente, con qualsiasi potenza, non ricadenti fra quelli di cui al punto 12.1 del D.M. 10/09/2010 aventi TUTTE le seguenti caratteristiche: i. moduli fotovoltaici collocati nei tetti di edifici esistenti; ii. la superficie complessiva dei moduli fotovoltaici dell'impianto non sia superiore a quella del tetto dell'edificio sul quale i moduli sono collocati

[ ] collocato su edifici, tettoie, serre o pensiline e da realizzarsi con tegole fotovoltaiche o altri elementi innovativi;

[ ] collocato su edifici o loro pertinenze (realizzati all'interno della zona A di cui al D.M. 1444/1968) e da realizzarsi con tegole fotovoltaiche o altri elementi innovativi;

[ ] Impianto solare fotovoltaico non integrato ubicato al suolo con potenza inferiore a 20 kW;

[ ] Impianto solare fotovoltaico ubicato a suolo su terreni agricoli (max 10% del terreno agricolo e distanza superiore a 2000 mt. da altri terreni dello stesso proprietario), non ricadenti fra quelli di cui al punto 12.1 e 12.2 lettera a) del D.M. 10/09/2010, aventi capacità di generazione inferiore alla soglia indicata alla tabella A allegata al D.Lgs n. 387 del 29/12/2003, cioè con potenza inferiore a 20 kW, e che faccia capo ad un unico punto di connessione ed ad un unico soggetto;

[ ] Impianto solare fotovoltaico ubicato su aree già degradate da attività antropiche, pregresse o in atto, tra cui siti industriali, cave, discariche, siti contaminati, con potenza non superiore a 1 MW e direttamente su suolo;

[ ] Impianto eolico di potenza inferiore a 200 kW con max 4 generatori eolici;

[ ] Impianti Biomassa, gas di discarica, gas residuati dai processi di depurazione, operanti in assetto cogenerativi con potenza > 50 1000 kW ovvero 3000 kWt;

[ ] Impianti alimentati da biomassa e biogas con potenza max 200 kW;

[ ] Impianti da gas di discarica, gas residuati con potenza inferiore a 1 MW;

[ ] Impianti non cogenerativi con potenza 250kW;

[ ] Impianti idroelettrici e geotermoelettrici realizzati su edifici esistenti senza variazione planoaltimetriche, senza cambio di destinazione d'uso, senza intaccare parti strutturali, ecc., con potenza max 200 kW;

[ ] Impianti idroelettrici e geotermoelettrici alimentati da fonte idraulica con potenza inferiore a 1 MW;

[ ] Attività di costruzione ed esercizio di impianti fotovoltaici di potenza sino a 10 MW connessi alla rete elettrica di media tensione e localizzati in area a destinazione industriale, produttiva o commerciale (ai sensi del c.9 bis, dell'art.6 del D.LGS 28/2011 modificato dal D.L. 77/2021.

[X] Altro impianto di energia elettrica

specificare

Impianto agrivoltaico su area idonea ai sensi della lettera c-quater, comma 8, art.20 del D.L. 199/2021 e distante meno di 3km da zona industriale di Carpignano (D.Lgs 28/2011)

e) Opere su parti comuni o modifiche esterne

Le opere previste

[X] non riguardano parti comuni
[ ] riguardano le parti comuni di un fabbricato condominiale
[ ] riguardano parti comuni di un fabbricato con più proprietà, non costituito in condominio, e dichiara che l'intervento è stato approvato dai comproprietari delle parti comuni, come risulta da atto consegnato al progettista ovvero dalla sottoscrizione degli elaborati da parte di tutti i comproprietari corredata da copia di documento d'identità
[ ] riguardano parti dell'edificio di proprietà comune ma non necessitano di assenso perché, secondo l'art. 1102 c.c., apportano, a spese del titolare, le modificazioni necessarie per il miglior godimento delle parti comuni non alterandone la destinazione e senza impedire agli altri partecipanti di usufruirne secondo il loro diritto

f) Descrizione sintetica dell'intervento

Dichiara che i lavori per i quali viene inoltrata la presente PAS consistono in:
Realizzazione dell'impianto agrivoltaico a terra, denominato PV22 Carpignano , con potenza di 4.430,4 kW in cessione totale

g) Regolarità urbanistica e precedenti edilizi

[X] lo stato attuale dell'immobile risulta pienamente conforme alla documentazione dello stato di fatto legittimato dal seguente titolo/pratica edilizia (o, in assenza, dal primo accatastamento)			
[X] legittimato da			
	n.	del	
[ ] titolo unico (SUAP)			
	n.	del	
[ ] permesso di costruire / licenza edil. / concessione edilizia			
	n.	del	
[ ] autorizzazione edilizia			
	n.	del	
[ ] accertamento di conformità ex art. 36 d.P.R. n.380/2001			
	Legge	n.	del
[ ] condono edilizio			
	Legge	n.	del
[ ] C.E. o P.d.C. in sanatoria			
	n.	del	
[ ] P.d.C. in sanatoria			
	n.	del	
[ ] D.I.A. / S.C.I.A			
	n.	del	
[ ] DIA/SCIA alternativa al permesso di costruire			
	n.	del	
[ ] C.I.L./C.I.L.A.			
	estremi della denuncia catastale n.	del	
[X] primo accatastamento	**n. 20342**	**06/05/2010**	
[ ] Preesistente al 1942			
(Allegare planimetria catastale originale)			
[ ] Preesistente al 1967			
(Allegare planimetria catastale originale)			
	specificare	n.	del
[ ] altro			

h) Calcolo del contributo di costruzione

[X] l'intervento da realizzare è a titolo gratuito
ai sensi della seguente normativa
D.Lgs 28/2011
[ ] l'intervento da realizzare è a titolo oneroso e pertanto
allega il prospetto di calcolo preventivo del contributo di costruzione, a firma di tecnico abilitato, e la ricevuta di versamento del contributo di costruzione
[ ] richiede il reperimento degli standard in quanto intervento che comporta aumento del carico urbanistico
[ ] richiede il reperimento degli standard in quanto intervento che comporta aumento del carico urbanistico, per i quali con relazione asseverata si richiede la monetizzazione

i) Tecnici incaricati

dichiara di aver incaricato, in qualità di progettista, il tecnico indicato nella sezione seguente

PROGETTISTA DELLE OPERE ARCHITETTONICHE

[ ] non è colui che presenta la pratica	[ ] colui che presenta la pratica
[ ] incaricato anche come direttore dei lavori delle opere architettoniche	
[ ] se il direttore dei lavori delle opere architettoniche è diverso dal progettista delle opere architettoniche	

e dichiara inoltre

[ ] di aver incaricato, in qualità di direttori dei lavori e di altri tecnici, i soggetti indicati alla sezione seguente
[X] che il/i direttore/i dei lavori e gli altri tecnici incaricati saranno individuati prima dell'inizio dei lavori

l) Impresa esecutrice dei lavori

[X] l'impresa esecutrice/imprese esecutrici dei lavori sarà/saranno individuata/e prima dell'inizio dei lavori
[ ] i lavori, in quanto opere di modesta entità che non interessano le specifiche normative di settore, sono eseguiti/sono stati eseguiti in prima persona, senza alcun affidamento a ditte esterne
[ ] i lavori sono eseguiti/sono stati eseguiti dalla/e impresa/e indicata/e alla seguente sezione

m)Rispetto degli obblighi in materia di salute e sicurezza nei luoghi di lavoro (vedi allegata tabella ADEMPIMENTI PREVISTI DAL D. LGS. N.81/2008)

che l'intervento

[ ] non ricade nell'ambito di applicazione delle norme in materia di salute e sicurezza nei luoghi di lavoro (d.lgs. n. 81/2008)

[ ] ricade nell'ambito di applicazione delle norme in materia di salute e sicurezza nei luoghi di lavoro (d.lgs. n. 81/2008) e pertanto:

relativamente alla documentazione delle imprese esecutrici:

[ ] dichiara che l'entità presunta del cantiere è inferiore a 200 uomini-giorno ed i lavori non comportano i rischi particolari di cui all'allegato XI del d.lgs. n. 81/2008 e di aver verificato il certificato di iscrizione alla Camera di commercio, il documento unico di regolarità contributiva, corredato da autocertificazione in ordine al possesso degli altri requisiti previsti dall'allegato XVII del d.lgs. n. 81/2008, e l'autocertificazione relativa al contratto collettivo applicato

[ ] dichiara che l'entità presunta del cantiere è pari o superiore a 200 uomini-giorno o i lavori comportano i rischi particolari di cui all'allegato XI del d.lgs. n. 81/2008 e di aver verificato la documentazione di cui alle lettere a) e b) dell'art. 90 comma 9 prevista dal d.lgs. n. 81/2008 circa l'idoneità tecnico professionale della/e impresa/e esecutrice/i e dei lavoratori autonomi, l'organico medio annuo distinto per qualifica, gli estremi delle denunce dei lavoratori effettuate all'Istituto nazionale della previdenza sociale (INPS), all'Istituto nazionale assicurazione infortuni sul lavoro (INAIL) e alle casse edili, nonché il contratto collettivo applicato ai lavoratori dipendenti, della/e impresa/e esecutrice/i

relativamente alla notifica preliminare di cui all'articolo 99 del d.lgs. n. 81/2008

[ ] dichiara che l'intervento non è soggetto all'invio della notifica

[ ] dichiara che l'intervento è soggetto all'invio della notifica

[X] ricade nell'ambito di applicazione delle norme in materia di salute e sicurezza sul luogo di lavoro (d.lgs. n. 81/2008), ma si riserva di presentare le dichiarazioni di cui al presente quadro prima dell'inizio lavori, poiché i dati dell'impresa esecutrice saranno forniti prima dell'inizio lavori

di essere a conoscenza che l'efficacia della presente PAS è sospesa qualora sia assente il piano di sicurezza e coordinamento di cui all'articolo 100 del d.lgs. n. 81/2008 o il fascicolo di cui all'articolo 91, comma 1, lettera b), quando previsti, oppure in assenza di notifica di cui all'articolo 99, quando prevista, oppure in assenza di documento unico di regolarità contributiva

n)Diritti di terzi

[X] dichiara di essere consapevole che la presente segnalazione non può comportare limitazione dei diritti dei terzi, fermo restando quanto previsto dall'articolo 19, comma 6-ter, della l. n. 241/1990

gli eventuali soggetti cointeressati, titolari di diritti reali di godimento su beni confinanti e risultanti da registrazioni catastali ed estremi catastali dei fondi confinanti a quelli oggetto dell'intervento, sono:

Foglio 35, p.lle 112,3,63,124,6

o) Avvertenze generali

Dichiara di essere informato che, ai sensi dell'art. 23 d.P.R. n.380/2001:

- i lavori in oggetto possono avere inizio trascorsi 30 gg dalla data di acquisizione della presente al protocollo comunale o dopo l'acquisizione degli atti di assenso presupposti;

- la durata degli stessi non potrà superare il termine di tre anni dalla data della sua presentazione;

- è tenuto a comunicare al SUE la data della fine lavori;

- che ultimato l'intervento, il progettista o un tecnico abilitato rilascia un certificato di collaudo finale, allegato alla comunicazione di fine lavori, che va presentato allo sportello unico, con il quale si attesta la conformità dell'opera al progetto presentato. Contestualmente presenta ricevuta dell'avvenuta presentazione della variazione catastale conseguente alle opere realizzate ovvero dichiarazione che le stesse non hanno comportato modificazioni del classamento. In assenza di tale documentazione si applica la sanzione di cui all'art. 37, c 5, d. P.R. n.380/2001.

Dichiara di essere informato che, nei casi disciplinati dall'art. 24 del d.P.R. n. 380/01, entro quindici giorni dalla data dell'ultimazione dei lavori di finitura dell'intervento, è tenuto a presentare all'ufficio comunale competente domanda di rilascio della segnalazione certificata di agibilità con le modalità di cui all'art. 24 d.P.R. n.380/01 oppure la dichiarazione del direttore dei lavori o, qualora non nominato, di un professionista abilitato, con la quale si attesta la conformità dell'opera al progetto presentato e la sua agibilità (art. 24 comma 5 d.P.R. n. 380/2001 e LR n° 12/2014). Dovrà essere inoltrata la dichiarazione del direttore dei lavori al SUAP – Sportello unico per le attività produttive - con la quale si attesta la conformità dell'opera al progetto presentato e la sua agibilità (art. 10 d.P.R. n.160/2010) ove trattasi di impianto produttivo;

Dichiara di provvedere al pagamento delle imposte dovute al momento del rilascio dell'atto autorizzativo

[X] PRESA VISIONE

Dichiarazione relativa ai diritti di segreteria/istruttori

VERSAMENTO DIRITTI O SPESE

[X] non sono dovuti oneri quali diritti o spese	
[X] poiché non previsti dal tariffario	[ ] poiché esentati
[ ] sono dovuti oneri quali diritti o spese	
per un totale di Euro	
[ ] pagamento on line alla pagina successiva 'Pagamento oneri'	
[ ] versamento su conto corrente postale (vedere le istruzioni di ogni SUAP)	
in data	ufficio postale di
Allegata qui la ricevuta di versamento tramite conto corrente postale	
[ ] pagamento pagoPA / bonifico bancario (vedere le istruzioni di ogni SUAP)	
in data	indicare il codice IUV / codice TRN
Allega qui l'attestazione del pagamento pagoPA o del bonifico bancario (in caso di bonifico, non è valida la ricevuta di presa in carico del bonifico)	

Dichiarazione relativa all'assolvimento dell'imposta di bollo

VERSAMENTO DELL'IMPOSTA DI BOLLO

E' obbligatorio selezionare una delle seguenti quattro opzioni:

[ ] Il pagamento è dovuto e si intende assolvere l'obbligo tramite il circuito digitale pagoPA [NB: questa opzione è possibile solo se lo Sportello Unico aderisce a pagoPA] ...

[X] Il pagamento è dovuto e si intende assolvere l'obbligo con marche da bollo di cui si riportano i numeri di serie identificativi (le marche da bollo utilizzate saranno poi annullate e conservate in originale) ...

Marca da € 16,00 per la domanda:

numero seriale (1)	data
01201640637788	**28/08/2023**

E' obbligatorio selezionare una delle seguenti due opzioni:

[ ] Marca da €16,00 per l'autorizzazione...

[X] Non è richiesta alcuna marca da bollo per l'autorizzazione perché il procedimento può concludersi con il silenzio assenso dell'Amministrazione o con rilascio di Nulla Osta...

per la seguente motivazione

procedura abilitativa semplificata e comunicazione per gli impianti alimentati da energia rinnovabile - Impianti fotovoltaici di potenza inferiore ad 1 MW (ex art. 6 D.Lgs. 28/2011)

(1) Inserire i quattordici numeri presenti appena sopra il codice a barre, nella parte bassa del contrassegno

NOTA BENE: Le domande devono essere regolarizzate in misura forfettaria con una marca da bollo da €16,00 - Aggiungere una marca da bollo per il provvedimento autorizzatorio (in seguito alle modifiche apportate al DPR n. 642/1972 dalla legge n. 147/2013, le istanze trasmesse per via telematica e i provvedimenti rilasciati per via telematica sono soggetti all'imposta di bollo forfettaria di €16,00)

[ ] Per gli Enti autorizzati, l'imposta di bollo è assolta in modo virtuale ai sensi del D.M. 10/11/2011 o ai sensi dell'art. 15 D.P.R. 642/1972 ...

[ ] Il pagamento non è dovuto poiché esentati ...

COMUNE DI CARPIGNANO SALENTINO

Provincia di Lecce

REALIZZAZIONE DI UN PARCO AGRI-VOLTAICO A TERRA DELLA POTENZA DI 4.430,4 kW IN CESSIONE TOTALE

PROCEDURA ABILITATIVA SEMPLIFICATA (PAS)
ai sensi del D.Lgs. 28/2011

ELENCO ELABORATI

Il progetto è composto dai seguenti elaborati testuali:

All.0.rev2 Elenco elaborati
All.1 Relazione tecnico – illustrativa
All.2 Relazione tecnica componente agrivoltaica
All.3 Studio idrologico e idraulico
All.4 Relazione pedoagronomica
All.5 Relazione tecnica antincendio
All.6 Piano di manutenzione
All.7 Disponibilità delle aree
All.8 Prime indicazioni per la stesura del PSC
All.9 Piano di dismissione impianto
All.10 Computo metrico estimativo
All.11 Quadro economico
All.12.int Relazione piano miglioramento aziendale
All.13.int Relazione taglio finale
All.13_a.int Planimetria taglio finale
All.14.int Relazione spostamento olivi
All.14_a.int Planimetria spostamento olivi

Il progetto è composto dai seguenti elaborati grafici:

Tav.1 Inquadramento geografico
Tav.2 Inquadramento su ortofoto
Tav.3 Inquadramento su CTR
Tav.4 Inquadramento su IGM
Tav.5 Inquadramento su catastale
Tav.6 Inquadramento su P.R.G
Tav.7 Inquadramento su P.P.T.R.
Tav.8 Inquadramento su P.A.I.
Tav.9 Inquadramento su carta idrogeomorfologica
Tav.10 Inquadramento su SIC, ZPS, Rete Natura 2000, Aree Protette
Tav.11 Idoneità dell'area
Tav.12.rev2 Layout su catastale
Tav.13.rev2 Layout su ortofoto
Tav.14.rev2 Videosorveglianza
Tav.15.rev2 Cavidotti BT/MT e sezioni tipo
Tav.16.rev2 Viabilità di accesso
Tav.17 Schema elettrico unifilare

Tav.18 Schema unifilare servizi ausiliari quadri MT
Tav.19 Cabina di consegna
Tav.20 Cabina di campo
Tav.21 Recinzione perimetrale e dettaglio cancello
Tav.22 Modulo fotovoltaico
Tav.23 Dettaglio tracker
Tav.24.int Documentazione fotografica aerea

Altri documenti allegati:

1. Carta identità Giannotta
2. Carta identità Fonseca
3. Dichiarazione qualifica professionale
4. Contratto preliminare diritto di superficie
5. Asseverazione calcoli preliminari strutture
6. Autodichiarazione igienico-sanitaria
7. Dichiarazione terre e rocce da scavo
8. Autodichiarazione art. 6 del D.Lgs. n. 28.2011
9. DURC_PVK
10. Preventivo di connessione-TICA
11. Screen acc preventivo
12. Accettazione preventivo-Allegato A

13.int Validazione progetto opere di rete
14.int Visura_EVO_Scadenza2023.06.20

Lecce, 15/02/2024

Il Tecnico

(Ing. Igor Fonseca)



Pratica edilizia	
del	
Protocollo	

RELAZIONE TECNICA DI ASSEVERAZIONE

DATI DEL PROGETTISTA

Cognome e Nome	FONSECA IGOR		
codice fiscale			
nato a	prov.	stato	
nato il			
residente in	prov. LE	stato	
indirizzo			C.A.P.
con studio in	prov.	stato	
indirizzo	n.		C.A.P.
Iscritto all'ordine/collegio	DEGLI INGEGNERI	di LECCE	al n. 2783
Telefono			fax.
posta elettronica certificata	PVK@PEC.IT		

N.b. I dati del progettista coincidono con quelli già indicati, nella sezione 2 dell'Allegato "Soggetti coinvolti", per il progettista delle opere architettoniche

DICHIARAZIONI

Il progettista, in qualità di tecnico asseverante, preso atto di assumere la qualità di persona esercente un servizio di pubblica necessità ai sensi degli articoli 359 e 481 del Codice Penale, consapevole che le dichiarazioni false, la falsità negli atti e l'uso di atti falsi comportano l'applicazione delle sanzioni penali previste dagli artt. 75 e 76 del d.P.R. n. 445/2000 e di quelle di cui all'art. 19, comma 6, della legge n. 241/1990, sotto la propria responsabilità

DICHIARA

1) Tipologia di intervento e descrizione sintetica delle opere

che i lavori riguardano l'immobile/il terreno individuato nella PAS di cui la presente relazione costituisce parte integrante e sostanziale;

che le opere in progetto sono subordinate a **PAS** in quanto rientrano nella seguente **tipologia di intervento**:

☐ collocato su edifici, tettoie, serre o pensiline e da realizzarsi con tegole fotovoltaiche o altri elementi innovativi;
☐ collocato su edifici o loro pertinenze (realizzati all'interno della zona A di cui al D.M. 1444/1968) e da realizzarsi con tegole fotovoltaiche o altri elementi innovativi;
☐ Impianto solare fotovoltaico non integrato ubicato al suolo con potenza inferiore a 20 kW;

☐ Impianto solare fotovoltaico ubicato a suolo su terreni agricoli (max 10% del terreno agricolo e distanza superiore a 2000 mt. da altri terreni dello stesso proprietario), non ricadenti fra quelli di cui al punto 12.1 e 12.2 lettera a) del D.M. 10/09/2010, aventi capacità di generazione inferiore alla soglia indicata alla tabella A allegata al D.Lgs n. 387 del 29/12/2003, cioè con potenza inferiore a 20 kW, e che faccia capo ad un unico punto di connessione ed ad un unico soggetto;
☐ Impianto solare fotovoltaico ubicato su aree già degradate da attività antropiche, pregresse o in atto, tra cui siti industriali, cave, discariche, siti contaminati, con potenza non superiore a 1 MW e direttamente su suolo;
☐ Impianto eolico di potenza inferiore a 200 kW con max 4 generatori eolici;
☐ Impianti Biomassa, gas di discarica, gas residuati dai processi di depurazione, operanti in assetto cogenerativi con potenza > 50 ≤ 1000 kW ovvero 3000 kWt;
☐ Impianti alimentati da biomassa e biogas con potenza max 200 kW;
☐ Impianti da gas di discarica, gas residuati con potenza inferiore a 1 MW;
☐ Impianti non cogenerativi con potenza ≤ 250kW;
☐ Impianti idroelettrici e geotermoelettrici realizzati su edifici esistenti senza variaz one planoaltimetriche, senza cambio di destinazione d'uso, senza intaccare parti strutturali, ecc., con potenza max 200 kW;
☐ Impianti idroelettrici e geotermoelettrici alimentati da fonte idraulica con potenza inferiore a 1 MW;
☐ Attività di costruzione ed esercizio di impianti fotovoltaici di **potenza sino a 10 MW** connessi alla rete elettrica di media tensione e localizzati in area a destinazione industriale, produttiva o commerciale (ai sensi del c.9 bis, dell'art.6 del D.LGS 28/2011 modificato dal D.L. 77/2021.
☒ Altro impianto di energia elettrica IMPIANTO AGRIVOLTAICO IN AREA IDONEA

(AI SENSI DELLA LETT. C-QUATER, CO.8, ART.20 D.L. 199/2021) ED ENTRO 3 KM DA ZONA INDUSTRIALE (ART.6 D.LGS 28/2011)

e che consistono in:

realizzazione dell'impianto agri-voltaico a terra, denominato PV22 Carpignano, di potenza di 4.430,4 kW in cessione totale, comprese le opere accessorie di connessione alla rete elettrica e opere necessarie al funzionamento dell' impianto agrivoltaico (strade interne all'impianto, consistenti in una strada realizzata in terra battuta, la recinzione che delimita e protegge le aree dell'impianto, una fascia naturalistica perimetrale, il cancello di accesso, i locali tecnici (cabine) ove saranno installate le apparecchiature elettriche di conversione, protezione, sezionamento e controllo)

2) Dati dell'immobile oggetto di intervento

che l'intervento interessa l'immobile sito in via /località «STRADA PROVINCIALE 153, n. SNC interno avente destinazione d'uso esistente AGRICOLA (ad es. . residenziale, industriale, commerciale, ecc...) e di progetto

Censito al NCEU			
Foglio	Particella	Sub	Cat

Censito in NCT		
Foglio	Particella	Sub
35	83, 126, 128	

Superfici edificio (reali e non catastali)		
coperta mq.	scoperta mq.	altezza m.

Superfici terreno (reali e non catastali) Mq. 47.742 mq

3) Strumentazione urbanistica comunale vigente e in salvaguardia

che l'area/immobile oggetto di intervento risulta individuata dal/è da realizzarsi su:

		SPECIFICARE	ZONA	ART.
☒	PUG/ PRG/ PDF	PRG	E1	65, 66
☐	PIANO PARTICOLAREGGIATO			
☐	PIANO DI RECUPERO			
☐	P.I.P			
☐	P.E.E.P.			
☐	ALTRO:			

4) Variazioni catastali (L n. 331/2004 art.1 comma 332)

che l'immobile oggetto dei lavori

☒ **non necessita di alcuna variazione catastale**

☐ **necessita di variazione catastale** che sarà eseguita ad ultimazione lavori e trasmessa, unitamente alla nuova planimetria alla Amministrazione Comunale

5) Tutela dall'inquinamento acustico

che l'intervento

5.1 ☒ **non rientra** nell'ambito di applicazione dell'articolo 8 della l. n. 447/1995

5.2 ☐ **rientra** nell'ambito di applicazione dell'articolo 8 della l. n. 447/1995, integrato con i

contenuti dell'articolo 4 del d.P.R. n. 227/2011 e pertanto **si allega**:

5.2.1 ☐ documentazione di impatto acustico (art. 8, commi 2 e 4, legge n. 447/1995)

5.2.2 ☐ valutazione previsionale di clima acustico (art. 8, comma 3, legge n. 447/1995)

5.2.3 ☐ autocertificazione a firma del tecnico abilitato competente in acustica ambientale in cui si attesta il rispetto dei requisiti di protezione acustica in relazione alla zonizzazione acustica di riferimento (art. 8, comma 3-bis, legge n. 447/1995)

5.2.4 ☐ dichiarazione sostitutiva dell'atto di notorietà, a firma del titolare, relativa al rispetto dei limiti stabiliti dal documento di classificazione acustica del territorio comunale di riferimento ovvero, ove questo non sia stato adottato, ai limiti individuati dal d.P.C.M. 14 novembre 1997 (art. 4, commi 1 e 2, d.P.R. n. 227/2011)

☐ che è stata presentata alla Provincia competente apposita relazione tecnica asseverata da un tecnico competente, che documenti il rispetto dei limiti di cui alla presente normativa, per l'esercizio di nuove attività imprenditoriali, ovvero per ampliamenti o modifiche di attività esistenti, che determinano un livello di rumore ambientale superiore a 40 dB(A) durante il periodo diurno e superiore a 30 dB(A) durante il periodo notturno (art.12 LEGGE REGIONALE 12 febbraio 2002, N. 3 **"Norme di indirizzo per il contenimento e la riduzione dell'inquinamento acustico".**

6) Produzione di materiali di risulta

che le opere

6.1 ☐ non sono soggette alla normativa relativa ai materiali da scavo (art. 41-bis D.L. n. 69 del 2013 e art. 184-bis d.lgs. n. 152 del 2006)

6.2 ☐ **comportano** la produzione di materiali da scavo **considerati come sottoprodotti** ai sensi dell'articolo 184-bis, comma 1, del d.lgs. n. 152/2006 o dell'articolo 41-bis, comma 1, D.L. n. 69 del 2013, e inoltre

6.2.1 ☐ **le opere comportano** la produzione di materiali da scavo per un **volume superiore a 6000 mc e sono soggette a VIA o AIA**, e pertanto, ai sensi dell'art. 184-bis, comma 2-bis, e del d.m. n. 161/2012

6.2.1.1. ☐ **si allega/ si comunicano gli estremi del** Provvedimento di VIA o AIA, comprensivo dell'assenso al Piano di Utilizzo dei materiali da scavo, rilasciato da_____ con prot. _____ in data _____

6.2.2☐ le opere comportano la produzione di materiali da scavo per un **volume inferiore o uguale a 6000 mc** ovvero (**pur superando tale soglia) non sono soggette a VIA o AIA,** e pertanto

☐ allega **autocertificazione del titolare** resa all'ARPA ai sensi del comma 2 dell'art. 41-bis D.L. n. 69 del 2013

6.3 ☒ **comportano** la produzione di materiali da scavo che saranno riutilizzati nello stesso luogo di produzione e pertanto

☒ **allega autocertificazione del titolare (che i materiali da scavo saranno riutilizzati nello stesso** luogo di produzione)

6.4 ☐ riguardano interventi di **demolizione di edifici o altri manufatti preesistenti e producono rifiuti** la cui gestione è disciplinata ai sensi della parte quarta del d.lgs. n. 152/ 2006

6.5 ☐ **comportano** la produzione di **materiali da scavo che saranno gestiti dall'interessato come rifiuti**

6.6 ☐ **Ai sensi del RR n.6/2006 si allega bilancio di produzione**

7) Prevenzione incendi

che l'intervento

7.1 ☒ non è soggetto alle norme di prevenzione incendi

7.2 ☐ è soggetto alle norme tecniche di prevenzione incendi e le stesse sono rispettate nel progetto

7.3 ☐ presenta caratteristiche tali da non consentire l'integrale osservanza delle regole tecniche di prevenzione incendi e pertanto

7.3.1 ☐ **si allega la documentazione necessaria** all'ottenimento della deroga

7.3.2 ☐ la relativa deroga è stata ottenuta con prot. _____ in data _____

e che l'intervento

7.4 ☒ **non è soggetto alla valutazione del progetto** da parte del Comando Provinciale dei Vigili del Fuoco ai sensi del d.P.R. n. 151/2011

7.5 ☐ **è soggetto alla valutazione del progetto** da parte del Comando Provinciale dei Vigili del Fuoco, ai sensi dell'articolo 3 del d.P.R. n. 151/2011 e pertanto

7.5.1☐ **si allega la documentazione necessaria** alla valutazione del progetto

7.5.2☐ la valutazione del progetto è stata effettuata con prot. _____ in data _____

7.6 ☐ **costituisce variante e il sottoscritto assevera che le modifiche non costituiscono variazione dei requisiti di sicurezza antincendio** già approvati con parere del Comando Provinciale dei Vigili del fuoco rilasciato con prot. _____ in data _____

8) Amianto

che le opere

8.1 ☒ **non interessano** parti di edifici con presenza di fibre di amianto

8.2 ☐ **interessano** parti di edifici con presenza di fibre di amianto e che pertanto il datore di lavoro, prima dell'inizio di lavori di demolizione o di rimozione dell'amianto o di materiali contenenti amianto da edifici, strutture, apparecchi e impianti, nonché dai mezzi di trasporto, predispone, ai sensi dei commi 2 e 5 dell'articolo 256 del d.lgs. n. 81/2008, il **Piano di Lavoro di demolizione o rimozione dell'amianto**

8.2.1 ☐ **in allegato** alla presente relazione di asseverazione

8.2.2 ☐ presentato con prot. _____ in data _____

9) Interventi strutturali e/o in zona sismica

che l'intervento

9.1 ☐ **non prevede** la realizzazione di **opere di conglomerato cementizio armato**, normale e precompresso ed a struttura metallica

9.2 ☐ **prevede** la realizzazione di opere di **conglomerato cementizio armato**, normale e precompresso

ed a struttura metallica; pertanto

9.2.1 ☐ si allega la documentazione relativa alla denuncia di cui all'articolo 65 del d.P.R. n. 380/2001

9.2.2 ☐ la denuncia di cui all'articolo 65 del d.P.R. n. 380/2001 è già stata depositata con prot. _____ in data _____

e che l'intervento

9.3 ☐ **non prevede opere** da denunciare o autorizzare ai sensi degli articoli 93 e 94 del d.P.R. n. 380/2001 o della corrispondente normativa regionale

9.4 ☐ **prevede opere che non richiedono il il deposito dei calcoli strutturali al SUE, trattandosi di opere minore priva di rilevanza per la pubblica incolumità** di cui alla Deliberazione della Giunta Regionale 3 giugno 2010, n. 1309, elenco:

☐ "A1" PUNTO _____

☐ "A2" PUNTO _____

All'uopo si allega:
1) relazione tecnica esplicativa: contenente le informazioni relative alla tipologia della costruzione o del manufatto, le dimensioni dell'intervento proposto, la destinazione d'uso ed il contesto in cui viene realizzato, indicando espressamente a quali punti degli elenchi A.1 e A.2 si fa riferimento. In tutti i casi occorre valutare e dimostrare analiticamente che vengono rispettati i limiti di carico prescritti ed ogni altro requisito o condizione indicati nei medesimi elenchi. Nel caso si utilizzino strutture prefabbricate e/o modulari, occorre allegare i certificati di origine rilasciati dal produttore;
2) elaborato grafico: comprensivo di piante e sezioni, quotato ed in scala commisurata all'entità dell'intervento, contenente le informazioni necessarie a dimostrare che i parametri dimensionali rientrano tra i limiti indicati negli elenchi sopra citati.

9.5 ☐ costituisce una **variante non sostanziale riguardante parti strutturali** relativa ad un progetto esecutivo delle strutture precedentemente presentato con prot. _____ in data _____

9.6 ☒ prevede il deposito dei calcoli strutturali prima dell'inizio dei lavori (art. 93 e 94 d. P.R. n. 380/01), il successivo deposito della "relazione sismica a struttura ultimata" (art.6 L. 1086/1971), infine, del collaudo statico. Pertanto

☒ **si allega** la documentazione relativa ai calcoli strutturali

☐ **la relativa denuncia dei lavori in zona sismica è già stata depositata** con prot. _____ in data _____

9.7 ☐ **prevede opere strutturali soggette ad autorizzazione sismica** ai sensi dell'articolo 94 del d.P.R. n. 380/2001 o della corrispondente normativa regionale e pertanto

9.7.1 ☐ **si allega** la documentazione necessaria per il rilascio dell'**autorizzazione sismica**

9.7.2 ☐ **la relativa autorizzazione è già stata ottenuta** con prot. _____ in data _____

10) Qualità ambientale dei terreni

che l'intervento, in relazione alla qualità ambientale dei terreni,

10.1 ☒ **non richiede indagini ambientali preventive** in relazione alle attività finora svolte sull'area interessata dall'intervento

10.2 ☐ a seguito delle preventive analisi ambientali effettuate, **non necessita di bonifica**, pertanto

10.2.1 ☐ **si allegano i risultati delle analisi ambientali dei terreni**

DICHIARAZIONI RELATIVE AI VINCOLI

TUTELA STORICO-AMBIENTALE

11) Bene sottoposto al Piano Paesaggistico Territoriale Regionale della Puglia

che l'immobile oggetto dei lavori con riferimento al PPTR approvato Con delibera n. 176 del 16 febbraio 2015, pubblicata sul BURP n. 40 del 23.03.2015

11.1 ☒ **non è sottoposto a tutela**

11.2 ☐ **è sottoposto a tutela ma l'intervento non richiede il rilascio dell'autorizzazione/accertamento di compatibilità paesaggistica**

11.3 ☐ **è sottoposto a tutela** e pertanto

11.3.1 ☐ **è assoggettato al procedimento semplificato di autorizzazione paesaggistica,** in quanto di lieve entità, secondo quanto previsto dal d.P.R. n. 139/2010, e pertanto

11.3.1.1☐ **si allega la relazione paesaggistica semplificata** e la documentazione necessaria ai fini del rilascio dell'autorizzazione paesaggistica semplificata

11.3.1.2 ☐ l'autorizzazione paesaggistica semplificata è stata rilasciata con prot. _____ in data _____

11.3.2 ☐ **è assoggettato al procedimento ordinario di autorizzazione paesaggistica**, e pertanto

11.3.2.1 ☐ **si allega la relazione paesaggistica** e la documentazione necessaria ai fini del rilascio dell'autorizzazione paesaggistica

11.3.2.2 ☐ l'autorizzazione paesaggistica è stata rilasciata con prot. _____ in data _____

11.3.3 ☐ **è assoggettato al procedimento di accertamento di compatibilità paesaggistica**

11.3.1 ☐ **si allega la documentazione necessaria** ai fini dell'accertamento di compatibilità paesaggistica

11.3.4 ☐ **accertamento di compatibilità paesaggistica** è stato rilasciato con prot. _____ in data _____

12) Bene sottoposto a parere della Soprintendenza

che l'immobile oggetto dei lavori, ai sensi del Parte II, Titolo I, Capo I del d.lgs. n. 42/2004,

12.1 ☒ **non è sottoposto a tutela**

12.2 ☐ **è sottoposto a tutela** e pertanto

12.2.1 ☐ **si allega la documentazione necessaria** ai fini del rilascio del parere/nulla osta

12.2.2 ☐ il parere/nulla osta è stato rilasciato con prot. _____ in data _____

13) Bene inserito in zona del Centro Storico

che l'immobile oggetto dei lavori ricade:

13.1 ☐ ZONA 1 – **Rilascio parere Soprintendenza Archeologica per opere implicante lavori di scavo;**

13.2 ☐ ZONA 2 – **Preavviso di almeno 10gg. Prima esecuzione scavi alla Soprintendenza Archeologica per esecuzione saggi;**

13.3 ☐ ZONA 3 – **Comunicazione data inizio lavori scavo con almeno 10gg di anticipo alla Soprintendenza Archeologica**

14) Bene inserito in area di interesse archeologica (D.G.C. n. 126/89)

che l'immobile oggetto dei lavori è sottoposto a

14.1 ☐ **zona archeologica 1 – Rilascio parere Soprintendenza Archeologica per opere implicante lavori di scavo;**

14.2 ☐ **zona archeologica 2 – Preavviso di almeno 10gg prima dell'esecuzione scavi alla Soprintendenza Archeologica per esecuzione saggi;**

14.3 ☐ **zona archeologica 3 – Comunicazione data inizio lavori scavo con almeno 10gg di anticipo alla Soprintendenza Archeologica.**

15) Bene in area protetta

che l'immobile oggetto dei lavori, ai sensi della legge n. 394/1991 (Legge quadro sulle aree protette) e della corrispondente normativa regionale,

15.1 ☒ **non ricade in area tutelata**

15.2 ☐ **ricade in area tutelata**, ma le opere non comportano alterazione dei luoghi o dell'aspetto esteriore degli edifici

15.3 ☐ **è sottoposto alle relative disposizioni** e pertanto

15.3.1 ☐ **si allega la documentazione necessaria** ai fini del rilascio del parere/nulla osta

15.3.2 ☐ il parere/nulla osta è stato rilasciato con prot. _____ in data _____

TUTELA ECOLOGICA

16) Bene sottoposto a vincolo idrogeologico con riferimento al Piano Assetto Idrogeologico

che, ai fini del vincolo idrogeologico, l'area oggetto di intervento

16.1 ☐ **non ricade in area vincolata** e si allega stralcio carta idrogeomorfologica e IGM estratta dal sito dell'AdB Puglia sottoposta a tutela

16.2 ☐ **ricade in area a pericolosità di frana e** pertanto

16.2.1 ☐ **si allega la documentazione necessaria** ai fini del rilascio del parere AdB Puglia

16.2.2 ☐ l'autorizzazione è stata rilasciata con prot. _____ in data _____

16.3 ☒ ricade in area a pericolosità idraulica e pertanto

16.3.1 ☒ **si allega la documentazione necessaria** ai fini del rilascio del parere AdB Puglia

16.3.2☐ l'autorizzazione è stata rilasciata con prot. _____ in data _____

16.4 ☐ **pur non ricadendo in area vincolata, è interessata da reticolo AdB** non riportato nella carta IGM ma presente nella carta idrogeomorfologica, pertanto alla presente è allegato studio di compatibilità.

17) Bene sottoposto a vincolo idraulico

che, ai fini del vincolo idraulico, l'area oggetto di intervento

17.1 ☒ **non è sottoposta a tutela**

17.2 ☐ **è sottoposta a tutela** ed è necessario il rilascio dell'autorizzazione di cui al comma 2 dell'articolo 115 del d.lgs. n. 152/2006 e al r.d. 523/1904, pertanto

17.2.1☐ **si allega la documentazione necessaria** ai fini del rilascio dell'autorizzazione

17.2.2☐ l'autorizzazione è stata rilasciata con prot. _____ in data _____

18) Zona di conservazione "Natura 2000"

che, ai fini della zona speciale di conservazione appartenente alla rete "Natura 2000" (d.P.R. n. 357/1997e d.P.R. n. 120/2003) **l'intervento**

18.1☒ **non è soggetto a Valutazione d'incidenza (VINCA)**

18.2☐ **è soggetto a Valutazione d'incidenza (VINCA),** pertanto

18.2.1 ☐ **si allega la documentazione necessaria** all'approvazione del progetto

18.2.2 ☐ la valutazione è stata effettuata con prot. _____ in data _____

19) Fascia di rispetto cimiteriale

che in merito alla fascia di rispetto cimiteriale (articolo 338, testo unico delle leggi sanitarie 1265/1934)

19.1 ☒ **l'intervento non ricade nella fascia di rispetto**

19.2 ☐ **l'intervento ricade nella fascia di rispetto ed è consentito**

19.3 ☐ **l'intervento ricade in fascia di rispetto cimiteriale e non è consentito, pertanto**

19.3.1 ☐ **si allega la documentazione necessaria** per la richiesta di deroga

19.3.2 ☐ la relativa deroga è stata ottenuta con prot. _____ in data _____

20) Aree a rischio di incidente rilevante

che in merito alle attività a rischio d'incidente rilevante (d.lgs. n. 334/1999 e d.m. 9 maggio 2001):

20.1 ☒ **nel comune non è presente un'attività a rischio d'incidente rilevante**

20.2 ☐ **nel comune è presente un'attività a rischio d'incidente rilevante la relativa "area di danno"** è individuata nella pianificazione comunale

20.2.1 ☐ **l'intervento non ricade nell'area di danno**

20.2.2 ☐ **l'intervento ricade in area di danno**, pertanto

20.2.2.1 ☐ **si allega la documentazione necessaria** alla valutazione del progetto dal Comitato Tecnico Regionale

20.2.2.2 ☐ la valutazione del Comitato Tecnico Regionale è stata rilasciata con prot. _____ in data _____

20.3 ☐ **nel comune è presente un'attività a rischio d'incidente rilevante e la relativa "area di danno" non è individuata** nella pianificazione comunale, pertanto

20.3.1 ☐ **si allega la documentazione necessaria** alla valutazione del progetto dal Comitato Tecnico Regionale

21) Smaltimento delle Acque di Prima Pioggia

che, in base a quanto previsto dal d. lgs. n. 152/2006 e al Piano di Tutela delle Acque della Regione Puglia approvato dal Consiglio della Regione Puglia, con Deliberazione n. 230 del 20/10/2009 **l'intervento**

21.1 ☒ **non è soggetto alla normativa citata**

21.2 ☐ **è soggetto** pertanto

21.2.1 ☐ **si allega la documentazione necessaria per il rilascio dell'autorizzazione** da parte della Provincia

21.2.2 ☐ la comunicazione, riguardanti superfici dei piazzali e coperture dei fabbricati da smaltire < 2000 mq è stata effettuata alla Provincia con prot. _____ in data _____

22) Altri vincoli di tutela ecologica

che l'area/immobile oggetto di intervento risulta assoggettata ai seguenti vincoli:

22.1 ☐ **fascia di rispetto dei depuratori** (punto 1.2, allegato 4 della deliberazione 4 febbraio 1977 del Comitato dei Ministri per la tutela delle acque)

22.2 ☐ Altro (specificare) _____

In caso di area/immobile assoggettato ad uno o più dei sopracitati vincoli

22.2.1 ☐ **si allegano le autocertificazioni** relative alla conformità dell'intervento per i relativi vincoli

22.2.2 ☐ **si allega la documentazione necessaria** ai fini del rilascio dei relativi atti di assenso

22.2.3 ☐ il relativo atto di assenso è stato rilasciato con prot. _____ in data _____
(l'opzione è ripetibile in base al numero di vincoli che insistono sull'area/immobile)

TUTELA FUNZIONALE

23) Vincoli per garantire il coerente uso del suolo e l'efficienza tecnica delle infrastrutture

che l'area/immobile oggetto di intervento risulta assoggettata ai seguenti vincoli:

23.1 ☒ **stradale** (d.m. n. 1404/1968, d.P.R. n. 495/92) (specificare) FASCIA DI RISPETTO STRADA PROVINCIALE

23.2 ☐ **ferroviario** (d.P.R. n. 753/1980)

23.3 ☐ **elettrodotto** (d.P.C.M. 23 aprile 1992)

23.4 ☐ **gasdotto** (d.m. 24 novembre 1984)

23.5 ☐ **militare** (d.lgs. n. 66/2010)

23.6 ☐ **aeroportuale** (piano di rischio ai sensi dell'art. 707 del Codice della navigazione, specifiche tecniche ENAC)

23.7 ☐ Altro (specificare) _____

In caso di area/immobile assoggettato ad uno o più dei sopracitati vincoli

23.7.1 ☒ **si allegano le autocertificazioni** relative alla conformità dell'intervento per i relativi vincoli

23.7.2 ☐ **si allega la documentazione necessaria** ai fini del rilascio dei relativi atti di assenso

23.7.3 ☐ il relativo atto di assenso è stato rilasciato con prot. _____ in data _____
(l'opzione è ripetibile in base al numero di vincoli che insistono sull'area/immobile)

ASSEVERAZIONE

Tutto ciò premesso, il sottoscritto tecnico, in qualità di persona esercente un servizio di pubblica necessità ai sensi degli artt.359 e 481 del Codice Penale, esperiti i necessari accertamenti di carattere urbanistico, edilizio, statico, igienico ed a seguito del sopralluogo, consapevole di essere passibile dell'ulteriore sanzione penale nel caso di falsa asseverazione circa l'esistenza dei requisiti o dei presupposti di cui al comma 1 dell'art. 19 della L. N. 241/90

ASSEVERA

ai sensi dell'art. 20 comma 1 del DPR 380/2001

la conformità del progetto agli strumenti urbanistici approvati ed adottati, ai regolamenti edilizi vigenti, e alle altre normative di settore aventi incidenza sulla disciplina dell'attività edilizia e, in particolare, alle norme antisismiche, di sicurezza, antincendio, igienico-sanitarie nei caso in cui la verifica in ordine a tale conformità non comporti valutazioni tecnico-discrezionali, alle norme relative all'efficienza energetica.

Il sottoscritto dichiara inoltre che l'allegato progetto è compilato in piena conformità alle norme di legge e dei vigenti regolamenti comunali, nei riguardi pure delle proprietà confinanti essendo consapevole che la presente PAS non può comportare limitazione dei diritti dei terzi, fermo restando quanto previsto dall'articolo 19, comma 6-ter, della l. n. 241/1990.

Data e luogo
LECCE, 1 settembre 2023

il progettista
IGOR FONSECA

INFORMATIVA SULLA PRIVACY (ART. 13 del d.lgs. n. 196/2003)

Ai sensi dell'art. 13 del codice in materia di protezione dei dati personali si forniscono le seguenti informazioni:

Finalità del trattamento: I dati personali dichiarati saranno utilizzati dagli uffici nell'abito del procedimento per il quale la presente PAS viene resa.

Modalità: Il trattamento avverrà sia con strumenti cartacei sia su supporti informatici a disposizione degli uffici.

Ambito di comunicazione: I dati verranno comunicati a terzi ai sensi della l. n. 241/1990, ove applicabile, e in caso di verifiche ai sensi dell'art. 71 del d.P.R. n. 445/2000.

Diritti: Il sottoscrittore può in ogni momento esercitare i diritti di accesso, rettifica, aggiornamento e integrazione dei dati ai sensi dell'art. 7 del d.lgs. n. 196/2003 rivolgendo le richieste al SUAP/SUE.

Titolare: SUE

ALLEGATI di cui all'art. 6 del D.Lgs. n. 28 del 03.03.2011

Documentazione obbligatoria:

- ☐ Copia fotostatica di documento di identità;
- ☐ Relazione dettagliata a firma di un progettista abilitato che descriva l'intervento;
- ☐ Opportuni elaborati progettuali a firma di un progettista abilitato che attestino la compatibilità del progetto con gli strumenti urbanistici approvati e i regolamenti edilizi vigenti e la non contrarietà agli strumenti urbanistici adottati, nonché il rispetto delle norme di sicurezza e' di quelle igienico-sanitarie;
- ☐ Elaborati tecnici per la connessione redatti dal gestore di rete;
- ☐ Pareri, autorizzazioni, nulla osta, rilasciati dai soggetti competenti
  - ☐ Soprintendenza
  - ☐ VV.FF.
  - ☐ Consorzio di Bonifica
  - ☐ Amministrazione Provinciale
  - ☐ Altro (specificare)

  .....

  .....

- ☐ Presentazione degli schemi impianti di cui al DM 37/2008:
- ☐ Scheda tecnica impianti di energia da fonti rinnovabili;

- ☐ Documentazione catastale costituita da estratto di mappa in scala 1:2000 / 1:1000 con individuazione del nuovo intervento, autenticata dal progettista, e con aggiornamento non anteriore a mesi 6;
- ☐ Estratto del P.R.G. con evidenziato l'immobile e/o l'area di intervento;
- ☐ DICHIARAZIONE CHE L'IMPIANTO NON SI TROVI ALL'INTERNO DI AREE FRA QUELLE SPECIFICAMENTE ELENCATE E INDIVIDUATE DALL'ALLEGATO 3) LETTERA f), AL DECRETO DEL MINISTERO DELLO SVILUPPO ECONOMICO DEL 10/09/2010 PUBBLICATO NELLA GAZZETTA UFFICIALE N.219 DEL 18/09/2010 (comma 9 BIS DELL'ART.6 D.LEGS 28/11)
- ☐ Dichiarazione dell'impresa esecutrice dei lavori;
- ☐ D.U.R.C. (Documento Unico di Regolarità Contributiva);
- ☐ Versamento Diritti di Segreteria

Documentazione eventuale (in relazione alla tipologia dell'intervento):

- ☐ Deposito documentazione norma sismica, ovvero asseverazione tecnico;
- ☐ Autorizzazione allo Scarico
- ☐ Notifica preliminare (Azienda USL e Direzione Provinciale del Lavoro)
- ☐ Altro (specificare)

Data e luogo
LECCE, 1 settembre 2023

il/i dichiaranti
IGOR FONSECA

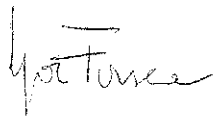

DICHIARAZIONE SOSTITUTIVA DI QUALIFICA PROFESSIONALE

(Art.47 D.P.R. 28 dicembre 2000, n.445)

Il sottoscritto **IGOR FONSECA** nato a [illegible] il [illegible] e residente nel Comune [illegible], alla via [illegible] CF [illegible], in qualità di **Amministratore Unico** della società **PVK s.r.l.** con sede legale a Taviano (LE) - Via Pietro e Maria Curie 3, CAP 73057, P.I. 04347200752.

consapevole delle sanzioni penali richiamate dall'art.76 del d.P.R. 28.12.2000 n.445, in caso di dichiarazioni mendaci e di formazione o uso di atti falsi

DICHIARA

Di essere iscritto **all'Ordine degli Ingegneri della Provincia di Lecce, sezione A, n. 2783 dalla data 15/01/2007.**

Lecce, 1/06/2023

Il dichiarante
(Ing. Igor Fonseca)



COMUNE DI CARPIGNANO SALENTINO
PROVINCIA DI LECCE

Area Edilizia Privata

Determinazione N. 48 Del 08/10/2024 Reg.Gen 537

Oggetto: DETERMINAZIONE MOTIVATA DI CONCLUSIONE POSITIVA DEL PROCEDIMENTO. CONFERENZA DEI SERVIZI ASINCRONA. ART. 14-BIS L. 241/90 E S.M.I. PROCEDURA (P.A.S.),D. LGS. 28/2011, PER IMPIANTO AGRIVOLTAICO-EVO S.R.L. AGRICOLA. PRATICA SUAP 05177490751-01092023-1200

Responsabile del servizio: Margherita Caputo

IL RESPONSABILE DEL SERVIZIO

Visto il Decreto del Sindaco n. 10 del 13.06.2024 con il quale è stato attribuito l'incarico di responsabile dell'area Edilizia e urbanistica – Manutenzione patrimonio fino 15.03.2026;

considerato:

a) di essere legittimata a emanare l'atto giusto decreto di assegnazione della responsabilità su citato;
b) di non incorrere in cause di incompatibilità previste dalla normativa vigente in particolare riferimento al codice di comportamento e alla normativa anticorruzione;
c) di non incorrere in conflitti di interesse previsti dalla normativa vigente con particolare riferimento al codice di comportamento e alla normativa anticorruzione;
d) di non essere al corrente di cause di incompatibilità o conflitti di interessi relative al destinatario dell'atto;
e) di non essere al corrente di eventuali rapporti di parentela o frequentazione abituale che possano vere interferito con la decisione oggetto dell'atto;
f) di emanare l'atto nella piena conoscenza e nel rispetto della vigente normativa di settore, nonché delle norme regolamentari;
g) di impegnarsi ad assolvere gli obblighi relativi alla trasparenza e alla pubblicazione dell'atto e delle informazioni in esso contenute, nel rispetto della normativa vigente;

visto il vigente Statuto del Comune di Carpignano Salentino;

vista l'approvazione del bilancio 2023/2025 con Delibera di Consiglio n. 14 del 22.06.2023;

visto il T.U.E.L. approvato con D. Lgs n. 267/2000 e ss.mm.ii.;

richiamati:

il Decreto Legislativo 31.03.1998 n. 112, al Capo IV, articoli da 23 a 26, che attribuiva ai Comuni le funzioni amministrative inerenti agli impianti produttivi di beni e servizi, definendo altresì i principi di carattere organizzativo e procedimentale;

il Decreto del Presidente della Repubblica 20.10.1998 n. 447 con il quale è stato approvato il Regolamento recante norme di semplificazione dei procedimenti di autorizzazione per la realizzazione, l'ampliamento, la ristrutturazione e la riconversione di impianti produttivi, per l'esecuzione di opere interne ai fabbricati,

C_B822 - - 1 - 2024-10-08 - 0007374

nonché per la determinazione delle aree destinate agli insediamenti produttivi, ai sensi dell'art. 20, comma 8 della Legge 15.03.1997 n. 59;

il Decreto del Presidente della Repubblica 07 settembre 2010 n. 160 che stabilisce il nuovo regolamento per la semplificazione e il riordino dello Sportello Unico delle Attività Produttive;

l'art. 8 "clausola di coordinamento" Decreto Legislativo 127/2016 in attuazione della delega di cui all'art.2 legge 7 agosto 2015 n. 124 (c.d. legge Madia) in materia di riorganizzazione delle amministrazioni pubbliche;

la L. 241/1990, nuove norme in materia di procedimento amministrativo e di diritto di accesso ai documenti amministrativi;

vista la pratica prot. SUAP n. **05177490751-01092023-1200**, presentata dal signor Igor Fonseca in qualità di legale rappresentante di EVO s.r.l. Agricola, avente sede legale in Lecce, via Estrafallaces n. 6, C.F. /P.I. 05177490751, per la Procedura abilitativa semplificata (P.A.S.) per la costruzione di un Impianto agrivoltaico a terra della potenza di 4.430,4 kW in cessione totale, collegato alla rete elettrica di media tensione, da realizzarsi in agro di Carpignano Salentino (LE), su terreno distinto in catasto al foglio 35, p.lle 83, 126, 128;

vista la richiesta di integrazione documentale, di cui alla nota del Responsabile del procedimento architetto Margherita Caputo del 14.12.2023, con la quale si richiedevano:

a) *copia del piano aziendale e colturale,*
b) *oggetto sociale dell'azienda;*
c) *documentazione fotografica dell'area interessata dall'intervento, con dettagli dell'area recintata di forma pressoché circolare, visibile nella foto aerea, con planimetria indicante i punti di ripresa;ù*
d) *relazione agronomica che illustri la necessità di eradicazione delle alberature che interferiscono con l'installazione dei moduli fotovoltaici;*

vista la documentazione integrativa trasmessa dalla Società EVO s.r.l. Agricola in data 12.03.2024, acquisita al protocollo comunale al n. 1915 del 13.03.2024;

vista la comunicazione della Soprintendenza Archeologia Belle arti e Paesaggio per le province di Brindisi e Lecce del 04.04.2024, prot. n. 10931, con la quale si approvava il piano delle indagini preventive redatto in accordo con la Soprintendenza;

considerato che in data 26.08.2024 prot. 6035 veniva indetta conferenza dei servizi in forma semplificata e in modalità asincrona, con lo scopo di acquisire tutti i pareri necessari al rilascio del provvedimento unico SUAP, coinvolgendo: Soprintendenza Archeologia-Belle arti e Paesaggio per le province di Brindisi e Lecce; Commissione locale per il paesaggio; Gruppo Carabinieri forestale-Lecce; Autorità di bacino distrettuale dell'Appennino meridionale-Sede Puglia; Provincia di Lecce – Settore viabilità; Acquedotto Pugliese S.P.A.; E-Distribuzione S.P.A.; 2i Rete Gas; Comune di Carpignano Salentino - Settore Lavori Pubblici;

considerato che i lavori della Conferenza devono concludersi entro e non oltre novanta giorni dalla data della prima indizione sopra indicata, fermo restando l'eventuale sospensione dei termini per l'eventuale presentazione da parte del richiedente di documentazione integrativa, su richiesta degli Enti stessi;

considerato che l'Ente procedente adotta la determinazione motivata di conclusione della Conferenza sulla base delle posizioni prevalenti espresse dalle Amministrazioni partecipanti, tramite i rispettivi rappresentanti;

considerato che il termine fissato per l'invio delle proprie determinazioni relative alla decisione oggetto della conferenza era fissato al 01.10.2024;

verificato che ad oggi non sono pervenuti pareri tecnici da parte degli Enti coinvolti nella conferenza dei servizi;

tenuto conto delle motivazioni sopra richiamate

C_B822 - - 1 - 2024-10-08 - 0007374

DETERMINA

1. **di dichiarare** le premesse parte integrante della presente determinazione;
2. **di concludere positivamente**, per le motivazioni espresse dai pareri riportati in premessa, il procedimento unico SUAP n. **05177490751-01092023-1200**, dal signor Igor Fonseca in qualità di legale rappresentante di EVO s.r.l. Agricola, avente sede legale in Lecce, via Estrafallaces n. 6, C.F. /P.I. 05177490751, per la Procedura abilitativa semplificata (P.A.S.) per la costruzione di un Impianto agrivoltaico a terra della potenza di 4.430,4 kW in cessione totale, collegato alla rete elettrica di media tensione, da realizzarsi in agro di Carpignano Salentino (LE), su terreno distinto in catasto al foglio 35, p.lle 83, 126, 128;
3. **di disporre** che la conclusione del presente procedimento e approvazione del progetto avvenga nel rispetto di tutti gli elaborati presentati, parte integrante del presente provvedimento e depositati agli atti d'Ufficio;
4. **di autorizzare** l'intervento nel rispetto di tutte le prescrizioni generali imposte dalle vigenti norme e dai regolamenti comunali;
5. **di confermare** che la presente autorizzazione costituisce ad ogni effetto titolo unico per la realizzazione dell'intervento sopra indicato;
6. **di dare atto** che l'inizio dei lavori è subordinato alla relativa comunicazione e alla richiesta di autorizzazione allo scavo all'Ufficio Tecnico;
7. **di confermare** che la presente determinazione tiene luogo degli atti finali di tutti gli endoprocedimenti indicati sopra che comportino la necessità di un atto espresso, e pertanto sostituisce a tutti gli effetti ogni autorizzazione, concessione, nulla osta o atto di assenso comunque denominato di competenza delle amministrazioni coinvolte, comprese quelle che non si siano espresse nella predetta conferenza;
8. **di dare atto** che ciascun parere, autorizzazione, concessione, nulla osta o atto di assenso comunque denominato, acquisito nell'ambito della Conferenza di Servizi, mantiene i termini di validità previsti dalla normativa di settore, decorrenti a far data dalla comunicazione del presente atto;
9. **di disporre** che il presente provvedimento venga trasmesso al soggetto richiedente e in copia agli Enti coinvolti e che i termini di efficacia del medesimo e dei relativi pareri, atti o assensi, acquisiti nell'ambito della conferenza dei servizi, decorrono dalla data di ricevuta di avvenuta consegna della pec;
10. **di dare atto** che il presente provvedimento non comporta oneri finanziari per l'Amministrazione Comunale;
11. **di stabilire** che contro il presente provvedimento, ai sensi dell'art. 3 della Legge n° 241/1990 e s.m. e i., gli interessati possano proporre entro il termine di 60 giorni decorrenti dalla data del presente atto, ricorso giurisdizionale al TAR della Puglia, o entro 120 giorni, ricorso straordinario al Presidente della Repubblica;
12. **di dare atto** che della presente determinazione conclusiva sarà data notizia mediante avviso, recante l'indicazione della sede di deposito degli atti del procedimento, da pubblicarsi sul sito web istituzionale del Comune di Carpignano Salentino, sezione SUAP;
13. di **accertare**, ai fini del controllo preventivo di regolarità amministrativa-contabile di cui all'art. 147-bis c. 1, del D. Lgs n. 267/2000, la regolarità tecnica del presente provvedimento in ordine alla regolarità, legittimità e correttezza dell'azione amministrativa, il cui parere favorevole è reso unitamente alla sottoscrizione del presente provvedimento da parte del Responsabile del Servizio;
14. di **assolvere** l'obbligo di pubblicazione del presente provvedimento nella sezione "Amministrazione Trasparente" in adempimento all'art. 23 comma 1 del D. Lgs 33/2013;

C_B822 - - 1 - 2024-10-08 - 0007374

15. di **trasmettere** copia della presente in data odierna al responsabile del servizio finanziario ai sensi del D. Lgs n.267 del 18.8.2000, art. 183, comma 8

16. di **disporre** la pubblicazione del presente provvedimento all'Albo pretorio comunale per 15 giorni consecutivi.

Il Responsabile
Area Edilizia Privata
Margherita Caputo

C_B822 - - 1 - 2024-10-08 - 0007374

Documento firmato digitalmente ai sensi dell'art. 24 del D.Lgs. n. 82/2005 e depositato presso la sede del Comune di Carpignano Salentino. Ai sensi dell'art. 3 del D.Lgs. 39/93 si indica che il documento è stato firmato da:

Caputo Margherita in data 08/10/2024

COMUNE DI CARPIGNANO SALENTINO

PROVINCIA DI LECCE

RELATA DI PUBBLICAZIONE

Si attesta che il documento registrato all'Albo Pretorio con numero **849/2024** e con oggetto:

DETERMINA N.537 DEL 08/10/2024 - AREA EDILIZIA PRIVATA: DETERMINAZIONE MOTIVATA DI CONCLUSIONE POSITIVA DEL PROCEDIMENTO. CONFERENZA DEI SERVIZI ASINCRONA. ART. 14-BIS L. 241/90 E S.M.I. PROCEDURA (P.A.S.),D. LGS. 28/2011, PER IMPIANTO AGRIVOLTAICO-EVO S.R.L. AGRICOLA. PRATICA SUAP 05177490751-01092023-1200

è stato pubblicato dal **08/10/2024** al **23/10/2024.**

Comune, 24/10/2024

Il Messo Comunale

SOCIETÀ DL COSTRUZIONI E SERVIZI S.R.L.

Procedura abilitativa semplificata (PAS) ai sensi dell'art. 6 del D.Lgs. 3 marzo 2011, n. 28. Realizzazione di un impianto agrovoltaico avanzato e relative opere ed infrastrutture connesse, della potenza di 2.145,32 KW DC - 1.999,850 KW AC", su terreni ubicati nel territorio del Comune di Carapelle (FG) in Località Spartivento.

Comune di CARAPELLE - Cod. Amm. c_b724 - Prot. n. 0000454 del 12/01/2024 16:11 - PARTENZA

COMUNE DI CARAPELLE
Provincia di Foggia
Piazza Aldo Moro, 8 - 71041 Carapelle (FG) – Telefono: 0885 795094
P. IVA 00544280712 – C. Fiscale 81000730713 - C. ISTAT 071010 - C. Univoco UFAZJ6
http://www.comune.carapelle.fg.it

5° SETTORE – URBANISTICA, EDILIZIA E ASSETTO DEL TERRITORIO
URBANISTICA – SPORTELLO UNICO PER L'EDILIZIA (S.U.E.) – PROCEDURA ESPROPRIATIVA – AGRICOLTURA – SERVIZI CIMITERIALI – SERVIZIO R.S.U. – PROTEZIONE CIVILE

DICHIARAZIONE di IDONEITÀ della P.A.S.
(Procedura abilitativa semplificata - Allegato n. 3-A dell'art. 1 del D.M. 05 maggio 2011)

Il Responsabile di Settore

Vista l'istanza S.U.A.P. trasmessa dalla ditta DL COSTRUZIONI E SERVIZI S.r.l. ed acquisita al protocollo n. 6003 del 29/06/2023, con la quale chiedeva il Dichiarazione di idoneità (all. n. 3-A dell'art. 1 del D.M. 05 maggio 2011) della P.A.S. (Procedura abilitativa semplificata) per il progetto allegato di "Realizzazione di un impianto agrovoltaico avanzato e relative opere ed infrastrutture connesse, della potenza di 2.145,32 KW DC – 1.999,850 KW AC", il quale interesserà i terreni ubicati sul territorio del Comune di Carapelle in Località Spartivento e censiti al Nuovo Catasto Terreni dell'Agenzia delle Entrate, Provincia di Foggia al Foglio n. 10, Particelle nn. 348 e 349;

Verificata la compatibilità dell'opera con gli strumenti di pianificazione e programmazione territoriali vigenti, quali: P.A.I. e Idrogeologia superficiale, P.P.T.R. e Rete Natura 2000;

Verificata la conformità rispetto al P.R.G. vigente di Carapelle e pertanto l'opera ricade in zona "*E1*" ovvero *Zona agricola non irrigua*, come normato dall'art. 51, comma VII delle N.T.A. del P.R.G. vigente;

Atteso che l'intervento prevede la realizzazione di:

- Recinzione;
- Cabina di trasformazione e consegna;
- N. 1 cabina inverter per cavo MT interrato (E-distribuzione);
- Viabilità di accesso all'area in brecciato;

Verificato il P.P.T.R. (Piano Paesaggistico Territoriale Regionale) da cui l'opera progettata non risulta interferire con nessun vincolo riportato sullo stesso;

Verificata la compatibilità rispetto al P.A.I. (Piano di Assetto Idrogeologico) da cui risulta che l'area di realizzazione dell'impianto è esclusa dalle aree a media pericolosità (MP) e alta pericolosità (AP) idraulica;

Atteso che l'art. 9, comma 1 delle Norme Tecniche di Attuazione del P.A.I., prevede che nelle aree a bassa probabilità di inondazione sono consentiti tutti gli interventi previsti dagli strumenti di governo del territorio, purché siano realizzati in condizioni di sicurezza idraulica in relazione alla natura dell'intervento

Comune di CARAPELLE - Cod. Amm. c_b724 - Prot. n. 0000454 del 12/01/2024 16:11 - PARTENZA

e al contesto territoriale. Difatti nella cartografia vincolistica "Aree non Idonee", consultabile sul sito regionale Puglia.con alla mappa Impianti FER DGR2122, l'area a bassa pericolosità idraulica (BP) non è presente;

Atteso che dalla verifica della Carta Idrogeomorfologica, la distanza dell'impianto agrovoltaico da realizzare dal più vicino corso d'acqua segnalato, risulta ad una distanza di circa 400 m, il che non costituisce motivo di pericolosità, anche volendo far riferimento agli eventi di pioggia aventi cadenza bicentenaria;

Verificata:

- La compatibilità dell'intervento secondo quanto previsto dal P.T.C.P. della Provincia di Foggia;
- La compatibilità rispetto a quanto previsto da RETE NATURA 2000, istituita ai sensi della Direttiva 92/43/CEE "Habitat" per garantire il mantenimento a lungo termine degli habitat naturali e delle specie di flora e fauna minacciati o rari a livello comunitario;

Visto:

- L'art. 6, comma 2, 3, 4, 5, 6, 7, 8, 9, 9-*bis* e 10 del D.Lgs. 3 marzo 2011, n. 28 (Attuazione della direttiva 2009/28/CE sulla promozione dell'uso dell'energia da fonti rinnovabili, recante modifica e successiva abrogazione delle direttive 2001/77/CE e 2003/30/CE), riferiti alla Procedura abilitativa semplificata e comunicazione per gli impianti alimentati da energia rinnovabile;
- L'art. 20, comma 8 del D.Lgs. 8 novembre 2021, 199, modificato dalla legge 15 luglio 2022, n. 91;

Vista la legge 7 agosto 1990, n. 241, "Nuove norme in materia di procedimento amministrativo e di diritto di accesso ai documenti amministrativi";

Visto il D.Lgs. 29 dicembre 2003, n. 387, "Attuazione della direttiva 2001/77/CE relativa alla promozione dell'energia elettrica prodotta da fonti energetiche rinnovabili nel mercato interno dell'elettricità";

Vista:

- La L.R. Puglia 5 dicembre 2008, n. 31, "Testo unico delle leggi regionali in materia di agricoltura, foreste, pesca e sviluppo rurale";
- la L.R. Puglia 10 agosto 2018, n. 44, "Assestamento e variazione al bilancio di previsione per l'esercizio finanziario 2018 e pluriennale 2018-2020" ed in particolare l'art. 18;
- la sentenza della Corte Costituzionale n. 119/2010;

Visto l'art. 1-quater della Legge n. 129/2010;

Richiamata la circolare del 15 dicembre 2010 del Ministero dello Sviluppo Economico;

A T T E S T A

Che la *Procedura Autorizzativa Semplificata* (P.A.S.) del 29/06/2023, acquisita al protocollo n. 6003 e proposta dalla ditta DL COSTRUZIONI E SERVIZI S.r.l., costituisce idoneo titolo autorizzativo implicito alla "Realizzazione di un impianto agrovoltaico avanzato e relative opere ed infrastrutture connesse, della potenza di 2.145,32 KW DC – 1.999,850 KW AC", da installare nei terreni ubicati in agro di Carapelle presso

Comune di CARAPELLE - Cod. Amm. c_b724 - Prot. n. 0000454 del 12/01/2024 16:11 - PARTENZA

5° SETTORE – URBANISTICA, EDILIZIA E ASSETTO DEL TERRITORIO

URBANISTICA – SPORTELLO UNICO PER L'EDILIZIA (S.U.E.) – PROCEDURA ESPROPRIATIVA – AGRICOLTURA – SERVIZI CIMITERIALI – SERVIZIO R.S.U. – PROTEZIONE CIVILE

Località Spartivento, censiti al Nuovo Catasto Terreni dell'Agenzia delle Entrate, Provincia di Foggia al Foglio 10, Particelle 348 e 349, in quanto:

- Rispetto al Piano Stralcio per l'Assetto Idrogeologico c'è da segnalare l'interferenza con l'area a bassa pericolosità (BP) idraulica, in quanto visto l'art. 9 delle N.T.A. del P.A.I., nell'area a BO sono consentiti tutti gli interventi previsti dagli strumenti di governo del territorio, purché siano realizzati in condizioni di sicurezza idraulica in relazione alla natura dell'intervento e al contesto territoriale;
- Nel P.P.T.R. le segnalazioni presenti nelle vicinanze non verranno interessare dall'installazione dell'impianto in parola;
- Gli A.T.E. del P.U.T.T. ricalcano il torrente Carapelle, i quali non saranno coinvolti nei lavori di realizzazione dell'impianto;
- La cartografia della Rete Natura 2000 non segnala zone SIC – ZPS e IBA nelle vicinanze dell'ubicazione progettuale.

Relativamente agli aspetti sia orografici che di rugosità del suolo dovuta ad edifici e vegetazione esistenti, si ritiene che la realizzazione dell'impianto sia ininfluente dal punto di vista panoramico dal centro abitato di Carapelle.

Carapelle, lì 12/01/2023.

Il Responsabile del V Settore
Arch. Luigi CICCHETTI

Ufficio Tecnico Comunale - Piazza Aldo Moro, 8 - 71041 Carapelle (FG)
E-mail: ufficiotecnico@comune.carapelle.fg.it - PEC: protocollo@pec.comune.carapelle.fg.it

Pratica n° 04381520719-23062023-1732

Suap di CARAPELLE in delega alla CCIAA di FG

CHIEDE	Procedimento
Procedura abilitativa semplificata (P.A.S.) per l'installazione di impianti alimentati da energia rinnovabile	**Procedura abilitativa semplificata (P.A.S.) per l'installazione di impianti alimentati da energia rinnovabile ((ai sensi dell'art. 6 del D. Lgs 28 del 03/03/2011 – art. 6 della L.R. n. 25 del 24/09/2012)**

Scheda anagrafica

[X] DITTA/SOCIETA'/IMPRESA	[ ] PERSONA (Privato)

[X] ISCRITTA ALLA CCIAA

Codice Fiscale
04381520719

(compilare per effettuare il recupero dei dati dal registro imprese)

Informazioni relative all'iscrizione al Registro Imprese

Camera di commercio di:	Numero REA	Data
FOGGIA	**323074**	

[ ] NON ANCORA ISCRITTA

[ ] NON NECESSITA DI ISCRIZIONE AL RI DELLA CCIAA

DATI DEL DICHIARANTE

Nome	Cognome	Cod.Fiscale
DONATO	**LENSI**	

Sesso	Data nascita	Cittadinanza
Maschile		

Luogo di nascita:

Stato	Provincia
Italia	

Comune

[ ] Se cittadino non UE

Informazioni relative alla residenza :

Stato	Provincia

Comune

Toponimo (DUG)

Denominazione stradale

Numero civico	CAP	eMail/PEC	Telefono fisso/cellulare

Carica
AMMINISTRATORE UNICO

DATI DELLA DITTA/SOCIETA'/IMPRESA

Denominazione (nome della ditta o azienda o ragione sociale)
DL COSTRUZIONI E SERVIZI S.R.L.

Forma giuridica	Codice Fiscale	P.IVA
SOCIETA' A RESPONSABILITA' LIMITATA	**04381520719**	**04381520719**

Dati relativi alla sede legale della ditta/società/impresa

Stato	Provincia
Italia	**FOGGIA**

Comune
FOGGIA

Toponimo (DUG)
VIA

Denominazione stradale	Numero civico	CAP
TRATTURO CASTIGLIONE	**26**	**71121**

Telefono fisso/Cellulare	Fax	PEC
		dlcostruzionieservizisrl@sicurezzapostale.it

Oggetto della pratica

descrizione sintetica
Progetto per la realizzazione di un impianto agrovoltaico avanzato e relative opere ed infrastrutture connesse, della potenza complessiva di 2.145,325 KW DC - 1.999,850 KW AC

DOMICILIO ELETTRONICO

Ai fini delle comunicazioni relative al presente procedimento si elegge il proprio domicilio elettronico presso la seguente casella di posta elettronica (domicilio elettronico)

DOMICILIO ELETTRONICO: (N.B. Inserire l'indirizzo della casella PEC a cui lo Sportello dovrà inviare la ricevuta e le altre comunicazioni relative alla pratica)
dlcostruzionieservizisrl@sicurezzapostale.it

[X] Si dichiara di essere consapevoli che nel caso non venga indicata una casella di posta elettronica certificata (PEC), non si avra' la certezza del buon esito dell' eventuale scambio di comunicazioni che seguiranno la presente istanza

Dichiarazione di consapevolezza ex artt. 46 e 47 DPR 445/2000

[X] Dichiara di essere consapevole che le dichiarazioni false, la falsità negli atti e l'uso di atti falsi comportano l'applicazione delle sanzioni penali previste dall'art. 76 del D.P.R. 445/2000 e la decadenza dai benefici eventualmente conseguenti al provvedimento emanato sulla base della dichiarazione non veritiera nonchè il divieto di accesso a contributi, finanziamenti e agevolazioni per un periodo di 2 anni decorrenti da quando l'amministrazione ha adottato l'atto di decadenza, come previsto dall'art. 75 del D.P.R. 445/2000.

INFORMATIVA SULLA PRIVACY (Art. 13 del Reg. UE n. 2016/679 del 27 aprile 2016)

Il Reg. UE n. 2016/679 del 27 aprile 2016 stabilisce norme relative alla protezione delle persone fisiche con riguardo al trattamento dei dati personali. Pertanto, come previsto dall'art. 13 del Regolamento, si forniscono le seguenti informazioni:

Titolare del trattamento:

Comune di CARAPELLE

indirizzo pec vigili@pec.comune.carapelle.fg.it

Finalità del trattamento.

Il trattamento dei dati è necessario per l'esecuzione di un compito di interesse pubblico o connesso all'esercizio di pubblici poteri di cui è investito il titolare del trattamento. Pertanto i dati personali saranno utilizzati dal titolare del trattamento nell'ambito del procedimento per il quale la dichiarazione viene resa.

Modalità del trattamento.

I dati saranno trattati da persone autorizzate, con strumenti cartacei e informatici.

Destinatari dei dati.

I dati potranno essere comunicati a terzi nei casi previsti della Legge 7 agosto 1990, n. 241 (“Nuove norme in materia di procedimento amministrativo e di diritto di accesso ai documenti amministrativi”), ove applicabile, e in caso di controlli sulla veridicità delle dichiarazioni (art. 71 del D.P.R. 28 dicembre 2000 n. 445 (“Testo unico delle disposizioni legislative e regolamentari in materia di documentazione amministrativa”)). Responsabili del trattamento la Camera di Commercio competente per territorio e InfoCamere S.c.p.A.

Diritti.

L'interessato può in ogni momento esercitare i diritti di accesso e di rettifica dei dati personali nonché ha il diritto di presentare reclamo al Garante per la protezione dei dati personali. Ha inoltre il diritto alla cancellazione dei dati e alla limitazione al loro trattamento nei casi previsti dal Regolamento. Per esercitare tali diritti tutte le richieste devono essere rivolte al Comune di CARAPELLE indirizzo mail vigili@pec.comune.carapelle.fg.it. Il responsabile della protezione dei dati è contattabile all'indirizzo mail pmcarapelle@hotmail.it.

Periodo di conservazione dei dati.

I dati personali saranno conservati per un periodo non superiore a quello necessario per il perseguimento delle finalità sopra menzionate o comunque non superiore a quello imposto dalla legge per la conservazione dell'atto o del documento che li contiene. I dati sono altresì trasmessi alla Camera di Commercio competente per territorio per la raccolta nel Fascicolo informativo di impresa di cui all'art. 43-bis del D.P.R. 445/2000 e s.m.i.

[X] Il/la sottoscritto/a dichiara di aver letto l'informativa sul trattamento dei dati personali.

CHIEDE A UFFICI COMUNE DI CARAPELLE

Procedura abilitativa semplificata (P.A.S.) per l'installazione di impianti alimentati da energia rinnovabile ((ai sensi dell’art. 6 del D. Lgs 28 del 03/03/2011 – art. 6 della L.R. n. 25 del 24/09/2012)

Localizzazione dell'intervento

Comune	Frazione	Prov.	CAP
CARAPELLE		**FG**	**71041**

ATTENZIONE - l'ubicazione dell'attività o intervento coincide con il Comune a cui è destinata la pratica

Via, Viale, Piazza	n° civico
Loc. Spartivento	**snc**

scala	piano	interno

dati catastali

[ ] NCEU	**[X] NCT**

foglio	particella/mappale	subalterno
10	**348**	

sezione Censuaria (Terreni)

foglio	particella/mappale	subalterno
10	**349**	

sezione Censuaria (Terreni)

ulteriori dati relativi alla localizzazione dell'intervento

Superfici edificio (reali e non catastali)

coperta mq	scoperta mq	altezza m
0.00	**0.00**	**0.00**

Superfici terreno (reali e non catastali) mq.
0.00

a) Titolarità dell’intervento

Il richiedente dichiara di avere titolo alla presentazione di questa pratica edilizia in quanto

[X] proprietario esclusivo

[ ] rappresentante legale

[ ] Amministratore/delegato dal Condominio

[ ] comproprietario con il/i soggetto/i elencato/i nella sezione “SOGGETTI COINVOLTI”;

[ ] locatario/comodatario (a tale scopo autorizzato dai proprietari nella sezione “SOGGETTI COINVOLTI”)

dell'immobile interessato dall'intervento e di

[X] avere titolarità esclusiva all'esecuzione dell'intervento

[ ] non avere titolarità esclusiva all'esecuzione dell'intervento, ma di disporre comunque della dichiarazione di assenso dei terzi titolari di altri diritti reali o obbligatori

b) Presentazione della PAS

Dichiara di presentare la PAS

[ ] in assenza di atti di assenso presupposti, in quanto l’intervento oggetto della PAS non necessita di atti o pareri che non possono essere sostituiti dalle autocertificazioni, attestazioni e asseverazioni o certificazioni di tecnici abilitati

[ ] essendo già in possesso di tutti gli atti di assenso presupposti, comunque denominati, rilasciati dalle competenti amministrazioni

[X] richiedendo contestualmente l’acquisizione d’ufficio degli atti di assenso presupposti, comunque denominati, alle competenti amministrazioni. Il titolare dichiara di essere a conoscenza che l’attività oggetto della PAS può essere iniziata dopo il rilascio dei relativi atti di assenso

c) Tipologia di impianto alimentato da fonti rinnovabili oggetto di PAS

[ ] Installazione di pannelli fotovoltaici, su edificio esistente, con qualsiasi potenza, non ricadenti fra quelli di cui al punto 12.1 del D.M. 10/09/2010 aventi TUTTE le seguenti caratteristiche: i. moduli fotovoltaici collocati nei tetti di edifici esistenti; ii. la superficie complessiva dei moduli fotovoltaici dell'impianto non sia superiore a quella del tetto dell'edificio sul quale i moduli sono collocati

[ ] collocato su edifici, tettoie, serre o pensiline e da realizzarsi con tegole fotovoltaiche o altri elementi innovativi;

[ ] collocato su edifici o loro pertinenze (realizzati all'interno della zona A di cui al D.M. 1444/1968) e da realizzarsi con tegole fotovoltaiche o altri elementi innovativi;

[ ] Impianto solare fotovoltaico non integrato ubicato al suolo con potenza inferiore a 20 kW;

[ ] Impianto solare fotovoltaico ubicato a suolo su terreni agricoli (max 10% del terreno agricolo e distanza superiore a 2000 mt. da altri terreni dello stesso proprietario), non ricadenti fra quelli di cui al punto 12.1 e 12.2 lettera a) del D.M. 10/09/2010, aventi capacità di generazione inferiore alla soglia indicata alla tabella A allegata al D.Lgs n. 387 del 29/12/2003, cioè con potenza inferiore a 20 kW, e che faccia capo ad un unico punto di connessione ed ad un unico soggetto;

[ ] Impianto solare fotovoltaico ubicato su aree già degradate da attività antropiche, pregresse o in atto, tra cui siti industriali, cave, discariche, siti contaminati, con potenza non superiore a 1 MW e direttamente su suolo;

[ ] Impianto eolico di potenza inferiore a 200 kW con max 4 generatori eolici;

[ ] Impianti Biomassa, gas di discarica, gas residuati dai processi di depurazione, operanti in assetto cogenerativi con potenza > 50 1000 kW ovvero 3000 kWt;

[ ] Impianti alimentati da biomassa e biogas con potenza max 200 kW;

[ ] Impianti da gas di discarica, gas residuati con potenza inferiore a 1 MW;

[ ] Impianti non cogenerativi con potenza 250kW;

[ ] Impianti idroelettrici e geotermoelettrici realizzati su edifici esistenti senza variazione planoaltimetriche, senza cambio di destinazione d'uso, senza intaccare parti strutturali, ecc., con potenza max 200 kW;

[ ] Impianti idroelettrici e geotermoelettrici alimentati da fonte idraulica con potenza inferiore a 1 MW;

[X] Attività di costruzione ed esercizio di impianti fotovoltaici di potenza sino a 10 MW connessi alla rete elettrica di media tensione e localizzati in area a destinazione industriale, produttiva o commerciale (ai sensi del c.9 bis, dell'art.6 del D.LGS 28/2011 modificato dal D.L. 77/2021.

[ ] Altro impianto di energia elettrica

e) Opere su parti comuni o modifiche esterne

Le opere previste

[X] non riguardano parti comuni

[ ] riguardano le parti comuni di un fabbricato condominiale

[ ] riguardano parti comuni di un fabbricato con più proprietà, non costituito in condominio, e dichiara che l'intervento è stato approvato dai comproprietari delle parti comuni, come risulta da atto consegnato al progettista ovvero dalla sottoscrizione degli elaborati da parte di tutti i comproprietari corredata da copia di documento d'identità

[ ] riguardano parti dell'edificio di proprietà comune ma non necessitano di assenso perché, secondo l'art. 1102 c.c., apportano, a spese del titolare, le modificazioni necessarie per il miglior godimento delle parti comuni non alterandone la destinazione e senza impedire agli altri partecipanti di usufruirne secondo il loro diritto

f) Descrizione sintetica dell’intervento

Dichiara che i lavori per i quali viene inoltrata la presente PAS consistono in:
relativa alla realizzazione di un impianto agrovoltaico per la generazione di energia elettrica da fonte solare della potenza di 2.145,325kW DC – 1.999,85kW AC con annesso allevamento avicolo e opere ed infrastrutture connesse in agro del comune di Carapelle, località “Spartivento”, da connettere alla RTN mediante la realizzazione di una nuova cabina di consegna collegata in entra-esce su linea MT esistente Spartivento, uscente dalla cabina primaria AT/MT Orta Nova CP1.Gestore e proponente dell’impianto fotovoltaico è la società DL Costruzioni e Servizi S.r.l., con sede legale in Foggia, alla via Tratturo Castiglione, n. 26 – P. Iva 04381520719, rappresentata dall’amministratore unico Lensi Donato. L’impianto verrà realizzato in agro di Carapelle (FG), su un’area di 5 ettari, sui terreni individuati al Foglio di mappa n. 10, Particelle n. 348 - 349, già nella disponibilità del proponente.L’intervento prevede anche la posa di un cavidotto interrato con tensione nominale a 20kV per ilcollegamento dell’impianto alla cabina di consegna e quindi alla rete di Distribuzione MT.

g) Regolarità urbanistica e precedenti edilizi

[X] lo stato attuale dell'immobile risulta pienamente conforme alla documentazione dello stato di fatto legittimato dal seguente titolo/pratica edilizia (o, in assenza, dal primo accatastamento)
[X] legittimato da

	n.	del
[ ] titolo unico (SUAP)		

	n.	del
[ ] permesso di costruire / licenza edil. / concessione edilizia		

	n.	del
[ ] autorizzazione edilizia		

	n.	del
[ ] accertamento di conformità ex art. 36 d.P.R. n.380/2001		

	Legge	n.	del
[ ] condono edilizio			

	Legge	n.	del
[ ] C.E. o P.d.C. in sanatoria			

	n.	del
[ ] P.d.C. in sanatoria		

	n.	del
[ ] D.I.A. / S.C.I.A		

	n.	del
[ ] DIA/SCIA alternativa al permesso di costruire		

	n.	del
[ ] C.I.L./C.I.L.A.		

	estremi della denuncia catastale n.	del
[ ] primo accatastamento		

[ ] Preesistente al 1942
(Allegare planimetria catastale originale)
[ ] Preesistente al 1967
(Allegare planimetria catastale originale)

	specificare	n.	del
[X] altro	**--**	**--**	**30/11/0002**

h) Calcolo del contributo di costruzione

[X] l'intervento da realizzare è a titolo gratuito

ai sensi della seguente normativa

--

[ ] l'intervento da realizzare è a titolo oneroso e pertanto

allega il prospetto di calcolo preventivo del contributo di costruzione, a firma di tecnico abilitato, e la ricevuta di versamento del contributo di costruzione

[ ] richiede il reperimento degli standard in quanto intervento che comporta aumento del carico urbanistico

[ ] richiede il reperimento degli standard in quanto intervento che comporta aumento del carico urbanistico, per i quali con relazione asseverata si richiede la monetizzazione

i) Tecnici incaricati

dichiara di aver incaricato, in qualità di progettista, il tecnico indicato nella sezione seguente

PROGETTISTA DELLE OPERE ARCHITETTONICHE

[ ] non è colui che presenta la pratica	[ ] colui che presenta la pratica

[ ] incaricato anche come direttore dei lavori delle opere architettoniche

[ ] se il direttore dei lavori delle opere architettoniche è diverso dal progettista delle opere architettoniche

e dichiara inoltre

[ ] di aver incaricato, in qualità di direttori dei lavori e di altri tecnici, i soggetti indicati alla sezione seguente

[X] che il/i direttore/i dei lavori e gli altri tecnici incaricati saranno individuati prima dell'inizio dei lavori

l) Impresa esecutrice dei lavori

[X] l'impresa esecutrice/imprese esecutrici dei lavori sarà/saranno individuata/e prima dell'inizio dei lavori

[ ] i lavori, in quanto opere di modesta entità che non interessano le specifiche normative di settore, sono eseguiti/sono stati eseguiti in prima persona, senza alcun affidamento a ditte esterne

[ ] i lavori sono eseguiti/sono stati eseguiti dalla/e impresa/e indicata/e alla seguente sezione

m) Rispetto degli obblighi in materia di salute e sicurezza nei luoghi di lavoro (vedi allegata tabella ADEMPIMENTI PREVISTI DAL D. LGS. N.81/2008)

che l'intervento

[ ] non ricade nell'ambito di applicazione delle norme in materia di salute e sicurezza nei luoghi di lavoro (d.lgs. n. 81/2008)

[ ] ricade nell'ambito di applicazione delle norme in materia di salute e sicurezza nei luoghi di lavoro (d.lgs. n. 81/2008) e pertanto:

relativamente alla documentazione delle imprese esecutrici:

[ ] dichiara che l'entità presunta del cantiere è inferiore a 200 uomini-giorno ed i lavori non comportano i rischi particolari di cui all'allegato XI del d.lgs. n. 81/2008 e di aver verificato il certificato di iscrizione alla Camera di commercio, il documento unico di regolarità contributiva, corredato da autocertificazione in ordine al possesso degli altri requisiti previsti dall'allegato XVII del d.lgs. n. 81/2008, e l'autocertificazione relativa al contratto collettivo applicato

[ ] dichiara che l'entità presunta del cantiere è pari o superiore a 200 uomini-giorno o i lavori comportano i rischi particolari di cui all'allegato XI del d.lgs. n. 81/2008 e di aver verificato la documentazione di cui alle lettere a) e b) dell'art. 90 comma 9 prevista dal d.lgs. n. 81/2008 circa l'idoneità tecnico professionale della/e impresa/e esecutrice/i e dei lavoratori autonomi, l'organico medio annuo distinto per qualifica, gli estremi delle denunce dei lavoratori effettuate all'Istituto nazionale della previdenza sociale (INPS), all'Istituto nazionale assicurazione infortuni sul lavoro (INAIL) e alle casse edili, nonché il contratto collettivo applicato ai lavoratori dipendenti, della/e impresa/e esecutrice/i

relativamente alla notifica preliminare di cui all'articolo 99 del d.lgs. n. 81/2008

[ ] dichiara che l'intervento non è soggetto all'invio della notifica

[ ] dichiara che l'intervento è soggetto all'invio della notifica

[X] ricade nell'ambito di applicazione delle norme in materia di salute e sicurezza sul luogo di lavoro (d.lgs. n. 81/2008), ma si riserva di presentare le dichiarazioni di cui al presente quadro prima dell'inizio lavori, poiché i dati dell'impresa esecutrice saranno forniti prima dell'inizio lavori

di essere a conoscenza che l’efficacia della presente PAS è sospesa qualora sia assente il piano di sicurezza e coordinamento di cui all’articolo 100 del d.lgs. n. 81/2008 o il fascicolo di cui all’articolo 91, comma 1, lettera b), quando previsti, oppure in assenza di notifica di cui all’articolo 99, quando prevista, oppure in assenza di documento unico di regolarità contributiva

n) Diritti di terzi

[X] dichiara di essere consapevole che la presente segnalazione non può comportare limitazione dei diritti dei terzi, fermo restando quanto previsto dall'articolo 19, comma 6-ter, della l. n. 241/1990

gli eventuali soggetti cointeressati, titolari di diritti reali di godimento su beni confinanti e risultanti da registrazioni catastali ed estremi catastali dei fondi confinanti a quelli oggetto dell’intervento, sono:

--

o) Avvertenze generali

Dichiara di essere informato che, ai sensi dell’art. 23 d.P.R. n.380/2001:

- i lavori in oggetto possono avere inizio trascorsi 30 gg dalla data di acquisizione della presente al protocollo comunale o dopo l’acquisizione degli atti di assenso presupposti;

- la durata degli stessi non potrà superare il termine di tre anni dalla data della sua presentazione;

- è tenuto a comunicare al SUE la data della fine lavori;

- che ultimato l’intervento, il progettista o un tecnico abilitato rilascia un certificato di collaudo finale, allegato alla comunicazione di fine lavori, che va presentato allo sportello unico, con il quale si attesta la conformità dell’opera al progetto presentato. Contestualmente presenta ricevuta dell'avvenuta presentazione della variazione catastale conseguente alle opere realizzate ovvero dichiarazione che le stesse non hanno comportato modificazioni del classamento. In assenza di tale documentazione si applica la sanzione di cui all'art. 37, c 5, d. P.R. n.380/2001.

Dichiara di essere informato che, nei casi disciplinati dall’art. 24 del d.P.R. n. 380/01, entro quindici giorni dalla data dell’ultimazione dei lavori di finitura dell’intervento, è tenuto a presentare all’ufficio comunale competente domanda di rilascio della segnalazione certificata di agibilità con le modalità di cui all’art. 24 d.P.R. n.380/01 oppure la dichiarazione del direttore dei lavori o, qualora non nominato, di un professionista abilitato, con la quale si attesta la conformità dell'opera al progetto presentato e la sua agibilità (art. 24 comma 5 d.P.R. n. 380/2001 e LR n° 12/2014). Dovrà essere inoltrata la dichiarazione del direttore dei lavori al SUAP – Sportello unico per le attività produttive - con la quale si attesta la conformità dell'opera al progetto presentato e la sua agibilità (art. 10 d.P.R. n.160/2010) ove trattasi di impianto produttivo;

Dichiara di provvedere al pagamento delle imposte dovute al momento del rilascio dell’atto autorizzativo

[X] PRESA VISIONE

Dichiarazione relativa ai diritti di segreteria/istruttori

VERSAMENTO DIRITTI O SPESE

[X] non sono dovuti oneri quali diritti o spese	
[X] poiché non previsti dal tariffario	[ ] poiché esentati
[ ] sono dovuti oneri quali diritti o spese	
per un totale di Euro	
[ ] pagamento on line alla pagina successiva 'Pagamento oneri'	
[ ] versamento su conto corrente postale (vedere le istruzioni di ogni SUAP)	
in data	ufficio postale di
Allegata qui la ricevuta di versamento tramite conto corrente postale	
[ ] pagamento pagoPA / bonifico bancario (vedere le istruzioni di ogni SUAP)	
in data	indicare il codice IUV / codice TRN
Allega qui l'attestazione del pagamento pagoPA o del bonifico bancario (in caso di bonifico, non è valida la ricevuta di presa in carico del bonifico)	

Dichiarazione relativa all'assolvimento dell'imposta di bollo

VERSAMENTO DELL'IMPOSTA DI BOLLO

E' obbligatorio selezionare una delle seguenti quattro opzioni:

[ ] Il pagamento è dovuto e si intende assolvere l'obbligo tramite il circuito digitale pagoPA [NB: questa opzione è possibile solo se lo Sportello Unico aderisce a pagoPA] ...

[X] Il pagamento è dovuto e si intende assolvere l'obbligo con marche da bollo di cui si riportano i numeri di serie identificativi (le marche da bollo utilizzate saranno poi annullate e conservate in originale) ...

Marca da € 16,00 per la domanda:

numero seriale (1)	data
01211531396128	**19/04/2023**

E' obbligatorio selezionare una delle seguenti due opzioni:

[ ] Marca da €16,00 per l'autorizzazione...

[X] Non è richiesta alcuna marca da bollo per l'autorizzazione perché il procedimento può concludersi con il silenzio assenso dell'Amministrazione o con rilascio di Nulla Osta...

per la seguente motivazione

procedura abilitativa semplificata e comunicazione per gli impianti alimentati da energia rinnovabile - Impianti fotovoltaici di potenza inferiore ad 1 MW (ex art. 6 D.Lgs. 28/2011)

(1) Inserire i quattordici numeri presenti appena sopra il codice a barre, nella parte bassa del contrassegno

NOTA BENE: Le domande devono essere regolarizzate in misura forfettaria con una marca da bollo da €16,00 - Aggiungere una marca da bollo per il provvedimento autorizzatorio (in seguito alle modifiche apportate al DPR n. 642/1972 dalla legge n. 147/2013, le istanze trasmesse per via telematica e i provvedimenti rilasciati per via telematica sono soggetti all'imposta di bollo forfettaria di €16,00)

[ ] Per gli Enti autorizzati, l'imposta di bollo è assolta in modo virtuale ai sensi del D.M. 10/11/2011 o ai sensi dell'art. 15 D.P.R. 642/1972 ...

[ ] Il pagamento non è dovuto poiché esentati ...

Pratica edilizia	_____
del	_____
Protocollo	_____

RELAZIONE TECNICA DI ASSEVERAZIONE

DATI DEL PROGETTISTA

Cognome e Nome *DIURNO GUIDO ROSARIO* codice fiscale
nato a

Iscritto all'ordine/collegio *INGEGNERI* di *FOGGIA* al N. B112
Telefono fax. /////
posta elettronica certificata

N.b. I dati del progettista coincidono con quelli già indicati, nella sezione 2 dell'Allegato "Soggetti coinvolti", per il progettista delle opere architettoniche

DICHIARAZIONI

Il progettista, in qualità di tecnico asseverante, preso atto di assumere la qualità di persona esercente un servizio di pubblica necessità ai sensi degli articoli 359 e 481 del Codice Penale, consapevole che le dichiarazioni false, la falsità negli atti e l'uso di atti falsi comportano l'applicazione delle sanzioni penali previste dagli artt. 75 e 76 del d.P.R. n. 445/2000 e di quelle di cui all'art. 19, comma 6, della legge n. 241/1990, sotto la propria responsabilità

DICHIARA

1) Tipologia di intervento e descrizione sintetica delle opere

che i lavori riguardano l'immobile/il terreno individuato nella PAS di cui la presente relazione costituisce parte integrante e sostanziale;

che le opere in progetto sono subordinate a **PAS** in quanto rientrano nella seguente **tipologia di intervento**:

☐ collocato su edifici, tettoie, serre o pensiline e da realizzarsi con tegole fotovoltaiche o altri elementi innovativi;
☐ collocato su edifici o loro pertinenze (realizzati all'interno della zona A di cui al D.M. 1444/1968) e da realizzarsi con tegole fotovoltaiche o altri elementi innovativi;
☐ Impianto solare fotovoltaico non integrato ubicato al suolo con potenza inferiore a 20 kW;
☐ Impianto solare fotovoltaico ubicato a suolo su terreni agricoli (max 10% del terreno agricolo e distanza superiore a 2000 mt. da altri terreni dello stesso proprietario), non ricadenti fra quelli di cui al punto 12.1 e 12.2 lettera a) del

D.M. 10/09/2010, aventi capacità di generazione inferiore alla soglia indicata alla tabella A allegata al D.Lgs n. 387 del 29/12/2003, cioè con potenza inferiore a 20 kW, e che faccia capo ad un unico punto di connessione ed ad un unico soggetto;
☐ Impianto solare fotovoltaico ubicato su aree già degradate da attività antropiche, pregresse o in atto, tra cui siti industriali, cave, discariche, siti contaminati, con potenza non superiore a 1 MW e direttamente su suolo;
☐ Impianto eolico di potenza inferiore a 200 kW con max 4 generatori eolici;
☐ Impianti Biomassa, gas di discarica, gas residuati dai processi di depurazione, operanti in assetto cogenerativi con potenza > 50 ≤ 1000 kW ovvero 3000 kWt;
☐ Impianti alimentati da biomassa e biogas con potenza max 200 kW;
☐ Impianti da gas di discarica, gas residuati con potenza inferiore a 1 MW;
☐ Impianti non cogenerativi con potenza ≤ 250kW;
☐ Impianti idroelettrici e geotermoelettrici realizzati su edifici esistenti senza variaz one planoaltimetriche, senza cambio di destinazione d'uso, senza intaccare parti strutturali, ecc., con potenza max 200 kW;
☐ Impianti idroelettrici e geotermoelettrici alimentati da fonte idraulica con potenza inferiore a 1 MW;
☒ Attività di costruzione ed esercizio di impianti fotovoltaici di **potenza sino a 10 MW** connessi alla rete elettrica di media tensione e localizzati in area a destinazione industriale, produttiva o commerciale (ai sensi del c.9 bis, dell'art.6 del D.LGS 28/2011 modificato dal D.L. 77/2021.
☐ Altro impianto di energia elettrica _____

e che consistono in:

Progetto per la realizzazione di un impianto agrovoltaico avanzato e relative opere ed infrastrutture connesse, della potenza complessiva di 2.145,325 KW DC - 1.999,850 KW AC

- Comune di Carapelle (FG), località "Spartivento"

2) **Dati dell'immobile oggetto di intervento**

che l'intervento interessa l'immobile sito in **Comune di Carapelle (FG), località "Spartivento"** avente destinazione d'uso esistente -_____ (ad es. . residenziale, industriale, commerciale, ecc…) e di progetto

Censito al NCEU			
Foglio	Particella	Sub	Cat

Censito in NCT		
Foglio	Particella	Sub
10	348 - 349	

Superfici edificio (reali e non catastali)		
coperta mq.	scoperta mq.	altezza m.

Superfici terreno (reali e non catastali) Mq. 48.078 (area recintata)

3) **Strumentazione urbanistica comunale vigente e in salvaguardia**

che l'area/immobile oggetto di intervento risulta individuata dal/è da realizzarsi su:

		SPECIFICARE	ZONA	ART.
☒	PUG/ PRG/ PDF		E	
☐	PIANO PARTICOLAREGGIATO			
☐	PIANO DI RECUPERO			
☐	P.I.P			
☐	P.E.E.P.			
☐	ALTRO:			

4) **Variazioni catastali (L n. 331/2004 art.1 comma 332)**

che l'immobile oggetto dei lavori

4.1 ☐ **non necessita di alcuna variazione catastale**

4.2 ☒ **necessita di variazione catastale** che sarà eseguita ad ultimazione lavori e trasmessa, unitamente alla nuova planimetria alla Amministrazione Comunale

5) **Tutela dall'inquinamento acustico**

che l'intervento

5.1 ☒ **non rientra** nell'ambito di applicazione dell'articolo 8 della l. n. 447/1995

5.2 ☐ **rientra** nell'ambito di applicazione dell'articolo 8 della l. n. 447/1995, integrato con i

contenuti dell'articolo 4 del d.P.R. n. 227/2011 e pertanto **si allega**:

5.2.1 ☐ documentazione di impatto acustico (art. 8, commi 2 e 4, legge n. 447/1995)

5.2.2 ☐ valutazione previsionale di clima acustico (art. 8, comma 3, legge n. 447/1995)

5.2.3 ☐ autocertificazione a firma del tecnico abilitato competente in acustica ambientale in cui si attesta il rispetto dei requisiti di protezione acustica in relazione alla zonizzazione acustica di riferimento (art. 8, comma 3-bis, legge n. 447/1995)

5.2.4 ☐ dichiarazione sostitutiva dell'atto di notorietà, a firma del titolare, relativa al rispetto dei limiti stabiliti dal documento di classificazione acustica del territorio comunale di riferimento ovvero, ove questo non sia stato adottato, ai limiti individuati dal d.P.C.M. 14 novembre 1997 (art. 4, commi 1 e 2, d.P.R. n. 227/2011)

☐ che è stata presentata alla Provincia competente apposita relazione tecnica asseverata da un tecnico competente, che documenti il rispetto dei limiti di cui alla presente normativa, per l'esercizio di nuove attività imprenditoriali, ovvero per ampliamenti o modifiche di attività esistenti, che determinano un livello di rumore ambientale superiore a 40 dB(A) durante il periodo diurno e superiore a 30 dB(A) durante il periodo notturno (art.12 LEGGE REGIONALE 12 febbraio 2002, N. 3 **"Norme di indirizzo per il contenimento e la riduzione dell'inquinamento acustico".**

6) **Produzione di materiali di risulta**

che le opere

6.1 ☐ non sono soggette alla normativa relativa ai materiali da scavo (art. 41-bis D.L. n. 69 del 2013 e art. 184-bis d.lgs. n. 152 del 2006)

6.2 ☐ **comportano** la produzione di materiali da scavo **considerati come sottoprodotti** ai sensi dell'articolo 184-bis, comma 1, del d.lgs. n. 152/2006 o dell'articolo 41-bis, comma 1, D.L. n. 69 del 2013, e inoltre

6.2.1 ☐ **le opere comportano** la produzione di materiali da scavo per un **volume superiore a 6000 mc e sono soggette a VIA o AIA**, e pertanto, ai sensi dell'art. 184-bis, comma 2-bis, e del d.m. n. 161/2012

6.2.1.1. ☐ **si allega/ si comunicano gli estremi del** . Provvedimento di VIA o AIA, comprensivo dell'assenso al Piano di Utilizzo dei materiali da scavo, rilasciato da_____ con prot. _____ in data _____

(*) (variabile, solo nel caso di richiesta contestuale di atti di assenso presupposti alla SCIA)

6.2.2☐ le opere comportano la produzione di materiali da scavo per un **volume inferiore o uguale a 6000 mc** ovvero (**pur superando tale soglia) non sono soggette a VIA o AIA,** e pertanto

6.2.2.1 ☐ .allega **autocertificazione del titolare** resa all'ARPA ai sensi del comma 2 dell'art. 41-bis D.L. n. 69 del 2013

6.3 ☒ **comportano** la produzione di materiali da scavo che saranno riutilizzati nello stesso luogo di produzione e pertanto

6.3.1 ☒ **allega autocertificazione del titolare (che i materiali da scavo saranno riutilizzati nello stesso** luogo di produzione)

6.4 ☐ riguardano interventi di **demolizione di edifici o altri manufatti preesistenti e producono rifiuti** la cui gestione è disciplinata ai sensi della parte quarta del d.lgs. n. 152/ 2006

6.5 ☐ **comportano** la produzione di **materiali da scavo che saranno gestiti dall'interessato come rifiuti**

6.6 ☐ **Ai sensi del RR n.6/2006 si allega bilancio di produzione**

7) Prevenzione incendi

che l'intervento

7.1 ☒ non è soggetto alle norme di prevenzione incendi

7.2 ☐ è soggetto alle norme tecniche di prevenzione incendi e le stesse sono rispettate nel progetto

7.3 ☐ presenta caratteristiche tali da non consentire l'integrale osservanza delle regole tecniche di prevenzione incendi e pertanto

7.3.1 ☐ **si allega la documentazione necessaria** all'ottenimento della deroga
(*) (variabile, solo nel caso di richiesta contestuale di atti di assenso presupposti alla SCIA)

7.3.2 ☐ la relativa deroga è stata ottenuta con prot. _____ in data _____

e che l'intervento

7.4 ☒ **non è soggetto alla valutazione del progetto** da parte del Comando Provinciale dei Vigili del Fuoco ai sensi del d.P.R. n. 151/2011

7.5 ☐ **è soggetto alla valutazione del progetto** da parte del Comando Provinciale dei Vigili del Fuoco, ai sensi dell'articolo 3 del d.P.R. n. 151/2011 e pertanto

7.5.1☐ **si allega la documentazione necessaria** alla valutazione del progetto
(*) (variabile, solo nel caso di richiesta contestuale di atti di assenso presupposti alla SCIA)

7.5.2☐ la valutazione del progetto è stata effettuata con prot. _____ in data _____

7.6 ☐ **costituisce variante e il sottoscritto assevera che le modifiche non costituiscono variazione dei requisiti di sicurezza antincendio** già approvati con parere del Comando Provinciale dei Vigili del fuoco rilasciato con prot. _____ in data _____

8) Amianto

che le opere

8.1 ☒ **non interessano** parti di edifici con presenza di fibre di amianto

8.2 ☐ **interessano** parti di edifici con presenza di fibre di amianto e che pertanto il datore di lavoro, prima dell'inizio di lavori di demolizione o di rimozione dell'amianto o di materiali contenenti amianto da edifici, strutture, apparecchi e impianti, nonché dai mezzi di trasporto, predispone, ai sensi dei commi 2 e 5 dell'articolo 256 del d.lgs. n. 81/2008, il **Piano di Lavoro di demolizione o rimozione dell'amianto**

8.2.1 ☐ **in allegato** alla presente relazione di asseverazione
(*) (variabile, solo nel caso di richiesta contestuale di atti di assenso presupposti alla SCIA)

8.2.2 ☐ presentato con prot. _____ in data _____

9) Interventi strutturali e/o in zona sismica

che l'intervento

9.1 ☒ **non prevede** la realizzazione di **opere di conglomerato cementizio armato**, normale e precompresso ed a struttura metallica

9.2 ☐ **prevede** la realizzazione di opere di **conglomerato cementizio armato**, normale e precompresso

ed a struttura metallica; pertanto

9.2.1 ☐ si allega la documentazione relativa alla denuncia di cui all'articolo 65 del d.P.R. n. 380/2001

9.2.2 ☐ la denuncia di cui all'articolo 65 del d.P.R. n. 380/2001 è già stata depositata con prot. _____ in data _____

e che l'intervento

9.3 ☐ **non prevede opere** da denunciare o autorizzare ai sensi degli articoli 93 e 94 del d.P.R. n. 380/2001 o della corrispondente normativa regionale

9.4 ☐ **prevede opere che non richiedono il il deposito dei calcoli strutturali al SUE, trattandosi di opere minore priva di rilevanza per la pubblica incolumità** di cui alla Deliberazione della Giunta Regionale 3 giugno 2010, n. 1309, elenco:

☐ "A1" PUNTO _____

☐ "A2" PUNTO _____

All'uopo si allega:
1) relazione tecnica esplicativa: contenente le informazioni relative alla tipologia della costruzione o del manufatto, le dimensioni dell'intervento proposto, la destinazione d'uso ed il contesto in cui viene realizzato, indicando espressamente a quali punti degli elenchi A.1 e A.2 si fa riferimento. In tutti i casi occorre valutare e dimostrare analiticamente che vengono rispettati i limiti di carico prescritti ed ogni altro requisito o condizione indicati nei medesimi elenchi. Nel caso si utilizzino strutture prefabbricate e/o modulari, occorre allegare i certificati di origine rilasciati dal produttore;
2) elaborato grafico: comprensivo di piante e sezioni, quotato ed in scala commisurata all'entità dell'intervento, contenente le informazioni necessarie a dimostrare che i parametri dimensionali rientrano tra i limiti indicati negli elenchi sopra citati.

9.5 ☐ costituisce una **variante non sostanziale riguardante parti strutturali** relativa ad un progetto esecutivo delle strutture precedentemente presentato con prot. _____ in data _____

9.6 ☐ prevede il deposito dei calcoli strutturali prima dell'inizio dei lavori (art. 93 e 94 d. P.R. n. 380/01), il successivo deposito della "relazione sismica a struttura ultimata" (art.6 L. 1086/1971), infine, del collaudo statico. Pertanto

☐ **si allega** la documentazione relativa ai calcoli strutturali

☐ **la relativa denuncia dei lavori in zona sismica è già stata depositata** con prot. _____ in data _____

9.7 ☐ **prevede opere strutturali soggette ad autorizzazione sismica** ai sensi dell'articolo 94 del d.P.R. n. 380/2001 o della corrispondente normativa regionale e pertanto

9.7.1 ☐ **si allega** la documentazione necessaria per il rilascio dell'**autorizzazione sismica**
(*) (variabile, solo nel caso di richiesta contestuale di atti di assenso presupposti alla SCIA)

9.7.2 ☐ **la relativa autorizzazione è già stata ottenuta** con prot. _____ in data _____

10) Qualità ambientale dei terreni

che l'intervento, in relazione alla qualità ambientale dei terreni,

10.1 ☒ **non richiede indagini ambientali preventive** in relazione alle attività finora svolte sull'area interessata dall'intervento

10.2 ☐ a seguito delle preventive analisi ambientali effettuate, **non necessita di bonifica**, pertanto

10.2.1 ☐ **si allegano i risultati delle analisi ambientali dei terreni**

DICHIARAZIONI RELATIVE AI VINCOLI

TUTELA STORICO-AMBIENTALE

11) **Bene sottoposto al Piano Paesaggistico Territoriale Regionale della Puglia**

che l'immobile oggetto dei lavori con riferimento al PPTR approvato Con delibera n. 176 del 16 febbraio 2015, pubblicata sul BURP n. 40 del 23.03.2015

11.1 ☒ **non è sottoposto a tutela**

11.2 ☐ **è sottoposto a tutela ma l'intervento non richiede il rilascio dell'autorizzazione/accertamento di compatibilità paesaggistica**

11.3 ☐ **è sottoposto a tutela** e pertanto

11.3.1 ☐ **è assoggettato al procedimento semplificato di autorizzazione paesaggistica,** in quanto di lieve entità, secondo quanto previsto dal d.P.R. n. 139/2010, e pertanto

11.3.1.1☐ **si allega la relazione paesaggistica semplificata** e la documentazione necessaria ai fini del rilascio dell'autorizzazione paesaggistica semplificata
(*) (variabile, solo nel caso di richiesta contestuale di atti di assenso presupposti alla SCIA)

11.3.1.2 ☐ l'autorizzazione paesaggistica semplificata è stata rilasciata con prot. _____ in data _____

11.3.2 ☐ **è assoggettato al procedimento ordinario di autorizzazione paesaggistica**, e pertanto

11.3.2.1 ☐ **si allega la relazione paesaggistica** e la documentazione necessaria ai fini del rilascio dell'autorizzazione paesaggistica
(*) (variabile, solo nel caso di richiesta contestuale di atti di assenso presupposti alla SCIA)

11.3.2.2 ☐ l'autorizzazione paesaggistica è stata rilasciata con prot. _____ in data _____

11.3.3 ☐ **è assoggettato al procedimento di accertamento di compatibilità paesaggistica**

11.3.1 ☐ **si allega la documentazione necessaria** ai fini dell'accertamento di compatibilità paesaggistica
(*) (variabile, solo nel caso di richiesta contestuale di atti di assenso presupposti alla SCIA)

11.3.4 ☐ **accertamento di compatibilità paesaggistica** è stato rilasciato con prot. _____ in data _____

12) **Bene sottoposto a parere della Soprintendenza**

che l'immobile oggetto dei lavori, ai sensi del Parte II, Titolo I, Capo I del d.lgs. n. 42/2004,

12.1 ☒ **non è sottoposto a tutela**

12.2 ☐ **è sottoposto a tutela** e pertanto

12.2.1 ☐ **si allega la documentazione necessaria** ai fini del rilascio del parere/nulla osta
(*) (variabile, solo nel caso di richiesta contestuale di atti di assenso presupposti alla SCIA)

12.2.2 ☐ il parere/nulla osta è stato rilasciato con prot. _____ in data _____

13) **Bene inserito in zona del Centro Storico**

che l'immobile oggetto dei lavori ricade:

13.1 ☐ ZONA 1 – **Rilascio parere Soprintendenza Archeologica per opere implicante lavori di scavo;**

13.2 ☐ ZONA 2 – **Preavviso di almeno 10gg. Prima esecuzione scavi alla Soprintendenza Archeologica per esecuzione saggi;**

13.3 ☐ ZONA 3 – **Comunicazione data inizio lavori scavo con almeno 10gg di anticipo alla Soprintendenza Archeologica**

14) **Bene inserito in area di interesse archeologica (D.G.C. n. 126/89)**

che l'immobile oggetto dei lavori è sottoposto a

14.1 ☐ **zona archeologica 1 – Rilascio parere Soprintendenza Archeologica per opere implicante lavori di scavo;**

14.2 ☐ **zona archeologica 2 – Preavviso di almeno 10gg prima dell'esecuzione scavi alla Soprintendenza Archeologica per esecuzione saggi;**

14.3 ☐ **zona archeologica 3 – Comunicazione data inizio lavori scavo con almeno 10gg di anticipo alla Soprintendenza Archeologica.**

15) **Bene in area protetta**

che l'immobile oggetto dei lavori, ai sensi della legge n. 394/1991 (Legge quadro sulle aree protette) e della corrispondente normativa regionale,

15.1 ☒ **non ricade in area tutelata**

15.2 ☐ **ricade in area tutelata**, ma le opere non comportano alterazione dei luoghi o dell'aspetto esteriore degli edifici

15.3 ☐ **è sottoposto alle relative disposizioni** e pertanto

15.3.1 ☐ **si allega la documentazione necessaria** ai fini del rilascio del parere/nulla osta
(*) (variabile, solo nel caso di richiesta contestuale di atti di assenso presupposti alla SCIA)

15.3.2 ☐ il parere/nulla osta è stato rilasciato con prot. _____ in data _____

TUTELA ECOLOGICA

16) **Bene sottoposto a vincolo idrogeologico con riferimento al Piano Assetto Idrogeologico**

che, ai fini del vincolo idrogeologico, l'area oggetto di intervento

16.1 ☐ **non ricade in area vincolata** e si allega stralcio carta idrogeomorfologica e IGM estratta dal sito dell'AdB Puglia sottoposta a tutela

16.2 ☐ **ricade in area a pericolosità di frana e** pertanto

16.2.1 ☐ **si allega la documentazione necessaria** ai fini del rilascio del parere AdB Puglia
(*) (variabile, solo nel caso di richiesta contestuale di atti di assenso presupposti alla SCIA)

16.2.2 ☐ l'autorizzazione è stata rilasciata con prot. _____ in data _____

16.3 ☒ ricade in area a pericolosità idraulica e pertanto

16.3.1 ☒ **si allega la documentazione necessaria** ai fini del rilascio del parere AdB Puglia
(*) (variabile, solo nel caso di richiesta contestuale di atti di assenso presupposti alla SCIA)

16.3.2 l'autorizzazione è stata rilasciata con prot. _____ in data _____

16.4 ☐ **pur non ricadendo in area vincolata, è interessata da reticolo AdB** non riportato nella carta IGM ma presente nella carta idrogeomorfologica, pertanto alla presente è allegato studio di compatibilità.

17) **Bene sottoposto a vincolo idraulico**

che, ai fini del vincolo idraulico, l'area oggetto di intervento

17.1 ☒ **non è sottoposta a tutela**

17.2 ☐ **è sottoposta a tutela** ed è necessario il rilascio dell'autorizzazione di cui al comma 2 dell'articolo 115 del d.lgs. n. 152/2006 e al r.d. 523/1904, pertanto

17.2.1☐ **si allega la documentazione necessaria** ai fini del rilascio dell'autorizzazione
(*) (variabile, solo nel caso di richiesta contestuale di atti di assenso presupposti alla SCIA)

17.2.2☐ l'autorizzazione è stata rilasciata con prot. _____ in data _____

18) **Zona di conservazione "Natura 2000"**

che, ai fini della zona speciale di conservazione appartenente alla rete "Natura 2000" (d.P.R. n. 357/1997e d.P.R. n. 120/2003) **l'intervento**

18.1☒ **non è soggetto a Valutazione d'incidenza (VINCA)**

18.2☐ **è soggetto a Valutazione d'incidenza (VINCA),** pertanto

18.2.1 ☐ **si allega la documentazione necessaria** all'approvazione del progetto

(*) (variabile, solo nel caso di richiesta contestuale di atti di assenso presupposti alla SCIA)

18.2.2 ☐ la valutazione è stata effettuata con prot. _____ in data _____

19) **Fascia di rispetto cimiteriale**

che in merito alla fascia di rispetto cimiteriale (articolo 338, testo unico delle leggi sanitarie 1265/1934)

19.1 ☒ **l'intervento non ricade nella fascia di rispetto**

19.2 ☐ **l'intervento ricade nella fascia di rispetto ed è consentito**

19.3 ☐ **l'intervento ricade in fascia di rispetto cimiteriale e non è consentito, pertanto**

19.3.1 ☐ **si allega la documentazione necessaria** per la richiesta di deroga
(*) (variabile, solo nel caso di richiesta contestuale di atti di assenso presupposti alla SCIA)

19.3.2 ☐ la relativa deroga è stata ottenuta con prot. _____
in data _____

20) **Aree a rischio di incidente rilevante**

che in merito alle attività a rischio d'incidente rilevante (d.lgs. n. 334/1999 e d.m. 9 maggio 2001):

20.1 ☒ **nel comune non è presente un'attività a rischio d'incidente rilevante**

20.2 ☐ **nel comune è presente un'attività a rischio d'incidente rilevante la relativa "area di danno"** è individuata nella pianificazione comunale

20.2.1 ☐ **l'intervento non ricade nell'area di danno**

20.2.2 ☐ **l'intervento ricade in area di danno**, pertanto

20.2.2.1 ☐ **si allega la documentazione necessaria** alla valutazione del progetto dal Comitato Tecnico Regionale
(*) (variabile, solo nel caso di richiesta contestuale di atti di assenso presupposti alla SCIA)

20.2.2.2 ☐ la valutazione del Comitato Tecnico Regionale è stata rilasciata con prot. _____ in data _____

20.3 ☐ **nel comune è presente un'attività a rischio d'incidente rilevante e la relativa "area di danno" non è individuata** nella pianificazione comunale, pertanto

20.3.1 ☐ **si allega la documentazione necessaria** alla valutazione del progetto dal Comitato Tecnico Regionale

21) **Smaltimento delle Acque di Prima Pioggia**

che, in base a quanto previsto dal d. lgs. n. 152/2006 e al Piano di Tutela delle Acque della Regione Puglia approvato dal Consiglio della Regione Puglia, con Deliberazione n. 230 del 20/10/2009 **l'intervento**

21.1 ☒ **non è soggetto alla normativa citata**

21.2 ☐ **è soggetto** pertanto

21.2.1 ☐ **si allega la documentazione necessaria per il rilascio dell'autorizzazione** da parte della Provincia
(*) (variabile, solo nel caso di richiesta contestuale di atti di assenso presupposti alla SCIA)

21.2.2 ☐ la comunicazione, riguardanti superfici dei piazzali e coperture dei fabbricati da smaltire < 2000 mq è stata effettuata alla Provincia con prot. _____ in data _____

22) **Altri vincoli di tutela ecologica**

che l'area/immobile oggetto di intervento risulta assoggettata ai seguenti vincoli:

22.1 ☐ **fascia di rispetto dei depuratori** (punto 1.2, allegato 4 della deliberazione 4 febbraio 1977 del Comitato dei Ministri per la tutela delle acque)

22.2 ☐ Altro (specificare) _____

In caso di area/immobile assoggettato ad uno o più dei sopracitati vincoli

22.2.1 ☐ **si allegano le autocertificazioni** relative alla conformità dell'intervento per i relativi vincoli

22.2.2 ☐ **si allega la documentazione necessaria** ai fini del rilascio dei relativi atti di assenso
(*) (variabile, solo nel caso di richiesta contestuale di atti di assenso presupposti alla SCIA)

22.2.3 ☐ il relativo atto di assenso è stato rilasciato con prot. _____ in data _____
(l'opzione è ripetibile in base al numero di vincoli che insistono sull'area/immobile)

TUTELA FUNZIONALE

23) **Vincoli per garantire il coerente uso del suolo e l'efficienza tecnica delle infrastrutture** **(*)**

che l'area/immobile oggetto di intervento risulta assoggettata ai seguenti vincoli:

23.1 ☐ **stradale** (d.m. n. 1404/1968, d.P.R. n. 495/92) (specificare) _____

23.2 ☐ **ferroviario** (d.P.R. n. 753/1980)

23.3 ☐ **elettrodotto** (d.P.C.M. 23 aprile 1992)

23.4 ☐ **gasdotto** (d.m. 24 novembre 1984)

23.5 ☐ **militare** (d.lgs. n. 66/2010)

23.6 ☐ **aeroportuale** (piano di rischio ai sensi dell'art. 707 del Codice della navigazione, specifiche tecniche ENAC)

23.7 ☐ Altro (specificare) _____

In caso di area/immobile assoggettato ad uno o più dei sopracitati vincoli

23.7.1 ☐ **si allegano le autocertificazioni** relative alla conformità dell'intervento per i relativi vincoli

23.7.2 ☐ **si allega la documentazione necessaria** ai fini del rilascio dei relativi atti di assenso
(*) (variabile, solo nel caso di richiesta contestuale di atti di assenso presupposti alla SCIA)

23.7.3 ☐ il relativo atto di assenso è stato rilasciato con prot. _____ in data _____
(l'opzione è ripetibile in base al numero di vincoli che insistono sull'area/immobile)

ASSEVERAZIONE

Tutto ciò premesso, il sottoscritto tecnico, in qualità di persona esercente un servizio di pubblica necessità ai sensi degli artt.359 e 481 del Codice Penale, esperiti i necessari accertamenti di carattere urbanistico, edilizio, statico, igienico ed a seguito del sopralluogo, consapevole di essere passibile dell'ulteriore sanzione penale nel caso di falsa asseverazione circa l'esistenza dei requisiti o dei presupposti di cui al comma 1 dell'art. 19 della L. N. 241/90

ASSEVERA

ai sensi dell'art. 20 comma 1 del DPR 380/2001

la conformità del progetto agli strumenti urbanistici approvati ed adottati, ai regolamenti edilizi vigenti, e alle altre normative di settore aventi incidenza sulla disciplina dell'attività edilizia e, in particolare, alle norme antisismiche, di sicurezza, antincendio, igienico-sanitarie nel caso in cui la verifica in ordine a tale conformità non comporti valutazioni tecnico-discrezionali, alle norme relative all'efficienza energetica.

Il sottoscritto dichiara inoltre che l'allegato progetto è compilato in piena conformità alle norme di legge e dei vigenti regolamenti comunali, nei riguardi pure delle proprietà confinanti essendo consapevole che la presente PAS non può comportare limitazione dei diritti dei terzi, fermo restando quanto previsto dall'articolo 19, comma 6-ter, della l. n. 241/1990.

Data e luogo
20 Giugno 2023

ORDINE DEGLI INGEGNERI DELLA PROVINCIA DI FOGGIA Ingegnere Junior GUIDO ROSARIO Sezione: B Settore: b) industriale

Il progettista
Ing. Guido Rosario Diurno

INFORMATIVA SULLA PRIVACY (ART. 13 del d.lgs. n. 196/2003)

Ai sensi dell'art. 13 del codice in materia di protezione dei dati personali si forniscono le seguenti informazioni:

Finalità del trattamento: I dati personali dichiarati saranno utilizzati dagli uffici nell'abito del procedimento per il quale la presente PAS viene resa.

Modalità: Il trattamento avverrà sia con strumenti cartacei sia su supporti informatici a disposizione degli uffici.

Ambito di comunicazione: I dati verranno comunicati a terzi ai sensi della l. n. 241/1990, ove applicabile, e in caso di verifiche ai sensi dell'art. 71 del d.P.R. n. 445/2000.

Diritti: Il sottoscrittore può in ogni momento esercitare i diritti di accesso, rettifica, aggiornamento e integrazione dei dati ai sensi dell'art. 7 del d.lgs. n. 196/2003 rivolgendo le richieste al SUAP/SUE.

Titolare: SUE di Carapelle

***ALLEGATI* di cui all'art. 6 del D.Lgs. n. 28 del 03.03.2011**

Documentazione obbligatoria:

- ☐ Copia fotostatica di documento di identità;
- ☐ Relazione dettagliata a firma di un progettista abilitato che descriva l'intervento;
- ☐ Opportuni elaborati progettuali a firma di un progettista abilitato che attestino la compatibilità del progetto con gli strumenti urbanistici approvati e i regolamenti edilizi vigenti e la non contrarietà agli strumenti urbanistici adottati, nonché il rispetto delle norme di sicurezza e' di quelle igienico-sanitarie;
- ☐ Elaborati tecnici per la connessione redatti dal gestore di rete;
- ☐ Pareri, autorizzazioni, nulla osta, rilasciati dai soggetti competenti
  - ☐ Soprintendenza
  - ☐ VV.FF.
  - ☐ Consorzio di Bonifica
  - ☐ Amministrazione Provinciale
  - ☐ Altro (specificare)

  _____

  _____
- ☐ Presentazione degli schemi impianti di cui al DM 37/2008:
- ☐ Scheda tecnica impianti di energia da fonti rinnovabili;

- ☐ Documentazione catastale costituita da estratto di mappa in scala 1:2000 / 1:1000 con individuazione del nuovo intervento, autenticata dal progettista, e con aggiornamento non anteriore a mesi 6;
- ☐ Estratto del P.R.G. con evidenziato l'immobile e/o l'area di intervento;
- ☐ DICHIARAZIONE CHE L'IMPIANTO NON SI TROVI ALL'INTERNO DI AREE FRA QUELLE SPECIFICAMENTE ELENCATE E INDIVIDUATE DALL'ALLEGATO 3) LETTERA f), AL DECRETO DEL MINISTERO DELLO SVILUPPO ECONOMICO DEL 10/09/2010 PUBBLICATO NELLA GAZZETTA UFFICIALE N.219 DEL 18/09/2010 (comma 9 BIS DELL'ART.6 D.LEGS 28/11)
- ☐ Dichiarazione dell'impresa esecutrice dei lavori;
- ☐ D.U.R.C. (Documento Unico di Regolarità Contributiva);
- ☐ Versamento Diritti di Segreteria

Documentazione eventuale (in relazione alla tipologia dell'intervento):

- ☐ Deposito documentazione norma sismica, ovvero asseverazione tecnico;
- ☐ Autorizzazione allo Scarico
- ☐ Notifica preliminare (Azienda USL e Direzione Provinciale del Lavoro)
- ☐ Altro (specificare)

Data e luogo
Foggia, 20 giugno 2023

il progettista
Ing. Guido Rosario Diurno



Suap di CARAPELLE in delega alla CCIAA di FG
Identificativo elenco nazionale SUAP: 6807

Sportello Unico per le Attività Produttive (art. 38 L133/2008)

Distinta del modello di riepilogo pratica SUAP (art.5 commi 3-4 allegato tecnico DPR160/2010 Versione 1.0)

Comune/SUAP destinatario

Comune Destinatario	CARAPELLE	Provincia Comune Destinatario	FG
Identificativo SUAP secondo quanto indicato nell'elenco nazionale dei SUAP	6807	Ufficio Destinatario	Suap di CARAPELLE in delega alla CCIAA di FG

Informazioni anagrafiche dell'impresa che invia la comunicazione o istanza

Denominazione:	DL COSTRUZIONI E SERVIZI S.R.L.		
Codice fiscale	04381520719		
Forma giuridica	SOCIETA' A RESPONSABILITA' LIMITATA		
Provincia e Numero Rea della sede legale	FG	323074	

Oggetto della comunicazione o istanza

Tipologia Adempimento	Ordinario	Codice pratica	04381520719-23062023-1732
Descrizione	Progetto per la realizzazione di un impianto agrovoltaico avanzato e relative opere ed infrastrutture connesse, della potenza complessiva di 2.145,325 KW DC - 1.999,850 KW AC		

Procura speciale

Procura speciale	☐

Estremi del dichiarante (titolare, legale rappresentante, notaio, intermediario, delegato)

Cognome	LENSI	Nome	DONATO
Qualifica	ALTRO PREVISTO DALLA VIGENTE NORMATIVA	Cod. Fiscale	

Domicilio elettronico (Posta Elettronica Certificata) dell'impresa dove notificare le ricevute

Domicilio di Posta Elettronica Certificata dell'impresa	dlcostruzionieservizisrl@sicurezzapostale.it

Elenco dei documenti informatici allegati

Nome file allegato	Descrizione
04381520719-23062023-1732.001.MDA.PDF.P7M	MDA Pratica
04381520719-23062023-1732.028.PDF.P7M	Pareri, autorizzazioni, nulla osta, rilasciati dai soggetti
04381520719-23062023-1732.001.PDF	D.U.R.C. (Documento Unico di Regolarità
04381520719-23062023-1732.002.PDF	Elaborati tecnici per la connessione redatti dal
04381520719-23062023-1732.003.PDF	Opportuni elaborati progettuali a firma di un
04381520719-23062023-1732.004.PDF	Opportuni elaborati progettuali a firma di un
04381520719-23062023-1732.005.PDF	Opportuni elaborati progettuali a firma di un
04381520719-23062023-1732.006.PDF	Opportuni elaborati progettuali a firma di un
04381520719-23062023-1732.007.PDF	Opportuni elaborati progettuali a firma di un
04381520719-23062023-1732.008.PDF	Opportuni elaborati progettuali a firma di un
04381520719-23062023-1732.009.PDF	Opportuni elaborati progettuali a firma di un
04381520719-23062023-1732.010.PDF	Opportuni elaborati progettuali a firma di un
04381520719-23062023-1732.011.PDF	Opportuni elaborati progettuali a firma di un
04381520719-23062023-1732.012.PDF	Opportuni elaborati progettuali a firma di un
04381520719-23062023-1732.013.PDF	Opportuni elaborati progettuali a firma di un
04381520719-23062023-1732.014.PDF	Opportuni elaborati progettuali a firma di un
04381520719-23062023-1732.015.PDF	Opportuni elaborati progettuali a firma di un
04381520719-23062023-1732.016.PDF	Opportuni elaborati progettuali a firma di un
04381520719-23062023-1732.017.PDF	Opportuni elaborati progettuali a firma di un
04381520719-23062023-1732.018.PDF	Opportuni elaborati progettuali a firma di un
04381520719-23062023-1732.019.PDF	Opportuni elaborati progettuali a firma di un
04381520719-23062023-1732.020.PDF	Opportuni elaborati progettuali a firma di un
04381520719-23062023-1732.021.PDF.P7M	Estratto del P.R.G. con evidenziato l'immobile e/o l'
04381520719-23062023-1732.022.PDF.P7M	Documentazione catastale costituita da estratto di
04381520719-23062023-1732.023.PDF	Dichiarazione dell'impresa esecutrice dei lavori
04381520719-23062023-1732.024.PDF	DICHIARAZIONE CHE L'IMPIANTO NON SI TROVI ALL'
04381520719-23062023-1732.025.PDF	relazione tecnica di asseverazione
04381520719-23062023-1732.026.PDF	Scheda tecnica impianti di energia da fonti rinnovabili
04381520719-23062023-1732.027.PDF	Presentazione degli schemi impianti di cui al DM

Il Sottoscritto, ha preso visione del documento contenuto nella "Informativa ai sensi del D.L.vo n. 196/2003 per il trattamento dei dati" presente sul portale telematico del SUAP

Sportello Unico per le Attivita' Produttive
Ricevuta
(art. 5, comma 4 DPR 160/2010 e art. 18-bis L. 241/1990)

1 - SUAP competente

Suap di CARAPELLE in delega alla CCIAA di FG			
del comune di:	CARAPELLE	Id:	6807
Responsabile SUAP:	DI PAOLO	ANGELO SERAFINO	

2 - Riferimenti della pratica SUAP

Codice Pratica:	04381520719-23062023-1732
Protocollo SUAP:	REP_PROV_FG/FG-SUPRO/0046619 del 23/06/2023
Domicilio elettronico dichiarato:	dlcostruzioniesservizisrl@sicurezzapostale.it

3 - Impresa o soggetto economico

Denominazione:	DL COSTRUZIONI E SERVIZI S.R.L.			
Codice Fiscale:	04381520719	Sede legale provincia:	FOGGIA	
Presso il comune di:	FOGGIA			
via, viale, piazza ...:	TRATTURO CASTIGLIONE		n.	26

4 - Estremi del dichiarante

Cognome:	LENSI	Nome:	DONATO
Qualifica:	ALTRO PREVISTO DALLA VIGENTE	Codice Fiscale:	

5 - Indirizzo dell'impianto

del comune di:	CARAPELLE		
via, viale, piazza ...:	N.D. Loc. Spartivento	n.	snc

6 - Termini del procedimento/controllo

Entro 90 giorni dalla data della presente ricevuta, salvo indizione della conferenza dei servizi ai sensi dell'art. 7, comma 3, del DPR 160/2010, l'amministrazione competente adotta un provvedimento espresso ovvero, in caso di SCIA condizionata, acquisisce gli atti di assenso o i

pareri di altri uffici e amministrazioni o esegue le verifiche preventive previste dalla normativa vigente.

7 - Accesso visione atti del procedimento

Il responsabile del SUAP costituisce il referente per l'esercizio del diritto di accesso agli atti e documenti detenuti dal SUAP, anche se provenienti da altre amministrazioni o da altri uffici comunali (art. 4, co.4 DPR n. 160/2010).

Ufficio in cui si può prendere visione degli atti:	
Suap di CARAPELLE in delega alla CCIAA di FG	
Indirizzo:	**PIAZZA ALDO MORO n. 8 71041 - CARAPELLE (FG)**
Altre info:	vedere sito istituzionale del comune

8- Interventi attivati nel procedimento ed amministrazioni competenti

Intervento	Amministrazione competente
Procedura abilitativa semplificata (P.A.S.) per l'installazione di impianti alimentati da energia rinnovabile	UFFICI COMUNE DI CARAPELLE

9 - Elenco dei documenti informatici allegati

- 04381520719-23062023-1732.SUAP.PDF.P7M (Riepilogo Pratica SUAP)
- 04381520719-23062023-1732.011.PDF (Opportuni elaborati progettuali a firma di un progettista abilitato che attestino la compatibilità del progetto con gli strumenti urbanistici approvati e i regolamenti edilizi vigenti e la non contrar)
- 04381520719-23062023-1732.024.PDF (DICHIARAZIONE CHE L'IMPIANTO NON SI TROVI ALL'INTERNO DI AREE FRA QUELLE SPECIFICAMENTE ELENCATE E INDIVIDUATE DALL'ALLEGATO 3) LETTERA f), AL DECRETO DEL MINISTERO DELLO SVILUPPO ECONOMICO DEL 10)
- 04381520719-23062023-1732.008.PDF (Opportuni elaborati progettuali a firma di un progettista abilitato che attestino la compatibilità del progetto con gli strumenti urbanistici approvati e i regolamenti edilizi vigenti e la non contrar)
- 04381520719-23062023-1732.015.PDF (Opportuni elaborati progettuali a firma di un progettista abilitato che attestino la compatibilità del progetto con gli strumenti urbanistici approvati e i regolamenti edilizi vigenti e la non contrar)
- 04381520719-23062023-1732.002.PDF (Elaborati tecnici per la connessione redatti dal gestore di rete)
- 04381520719-23062023-1732.021.PDF.P7M (Estratto del P.R.G. con evidenziato l'immobile e/o l'area di intervento)
- 04381520719-23062023-1732.006.PDF (Opportuni elaborati progettuali a firma di un progettista abilitato che attestino la compatibilità del progetto con gli strumenti urbanistici approvati e i regolamenti edilizi vigenti e la non contrar)
- 04381520719-23062023-1732.001.PDF (D.U.R.C. (Documento Unico di Regolarità Contributiva))
- 04381520719-23062023-1732.014.PDF (Opportuni elaborati progettuali a firma di un progettista abilitato che attestino la compatibilità del progetto con gli strumenti urbanistici approvati e i regolamenti edilizi vigenti e la non contrar)
- 04381520719-23062023-1732.023.PDF (Dichiarazione dell'impresa esecutrice dei lavori)
- 04381520719-23062023-1732.010.PDF (Opportuni elaborati progettuali a firma di un progettista abilitato che attestino la compatibilità del progetto con gli strumenti urbanistici approvati e i regolamenti edilizi vigenti e la non contrar)
- 04381520719-23062023-1732.027.PDF (Presentazione degli schemi impianti di cui al DM 37/2008)
- 04381520719-23062023-1732.009.PDF (Opportuni elaborati progettuali a firma di un progettista abilitato che attestino la compatibilità del progetto con gli strumenti urbanistici approvati e i regolamenti edilizi vigenti e la non contrar)
- 04381520719-23062023-1732.005.PDF (Opportuni elaborati progettuali a firma di un progettista abilitato che attestino la compatibilità del progetto con gli strumenti urbanistici approvati e i regolamenti edilizi vigenti e la non contrar)
- 04381520719-23062023-1732.018.PDF (Opportuni elaborati progettuali a firma di un progettista abilitato che attestino la compatibilità del progetto con gli strumenti urbanistici approvati e i regolamenti edilizi vigenti e la non contrar)
- 04381520719-23062023-1732.013.PDF (Opportuni elaborati progettuali a firma di un progettista abilitato che attestino la compatibilità del progetto con gli strumenti urbanistici approvati e i regolamenti edilizi vigenti e la non contrar)
- 04381520719-23062023-1732.026.PDF (Scheda tecnica impianti di energia da fonti rinnovabili)
- 04381520719-23062023-1732.028.PDF.P7M (Pareri, autorizzazioni, nulla osta, rilasciati dai soggetti competenti (ad es. Soprintendenza, VV.FF.,Consorzio bonifica, Amministrazione Provinciale ecc.))
- 04381520719-23062023-1732.017.PDF (Opportuni elaborati progettuali a firma di un progettista abilitato che attestino la compatibilità del progetto con gli strumenti urbanistici approvati e i regolamenti edilizi vigenti e la non contrar)
- 04381520719-23062023-1732.004.PDF (Opportuni elaborati progettuali a firma di un progettista abilitato che attestino la compatibilità del progetto con gli strumenti urbanistici approvati e i regolamenti edilizi vigenti e la non contrar)

- 04381520719-23062023-1732.019.PDF (Opportuni elaborati progettuali a firma di un progettista abilitato che attestino la compatibilità del progetto con gli strumenti urbanistici approvati e i regolamenti edilizi vigenti e la non contrar)
- 04381520719-23062023-1732.012.PDF (Opportuni elaborati progettuali a firma di un progettista abilitato che attestino la compatibilità del progetto con gli strumenti urbanistici approvati e i regolamenti edilizi vigenti e la non contrar)
- 04381520719-23062023-1732.022.PDF.P7M (Documentazione catastale costituita da estratto di mappa in scala 1:2000 / 1:1000 con individuazione del nuovo intervento, autenticata dal progettista, e con aggiornamento non anteriore a mesi 6)
- 04381520719-23062023-1732.020.PDF (Opportuni elaborati progettuali a firma di un progettista abilitato che attestino la compatibilità del progetto con gli strumenti urbanistici approvati e i regolamenti edilizi vigenti e la non contrar)
- 04381520719-23062023-1732.025.PDF (relazione tecnica di asseverazione)
- 04381520719-23062023-1732.003.PDF (Opportuni elaborati progettuali a firma di un progettista abilitato che attestino la compatibilità del progetto con gli strumenti urbanistici approvati e i regolamenti edilizi vigenti e la non contrar)
- 04381520719-23062023-1732.016.PDF (Opportuni elaborati progettuali a firma di un progettista abilitato che attestino la compatibilità del progetto con gli strumenti urbanistici approvati e i regolamenti edilizi vigenti e la non contrar)
- 04381520719-23062023-1732.007.PDF (Opportuni elaborati progettuali a firma di un progettista abilitato che attestino la compatibilità del progetto con gli strumenti urbanistici approvati e i regolamenti edilizi vigenti e la non contrar)
- 04381520719-23062023-1732.001.MDA.PDF.P7M (MDA Pratica)

10 - Promemoria per controllo domicilio elettronico

Tutte le comunicazioni verranno inviate al seguente indirizzo fornito dal richiedente:	**dlcostruzionieservizisrl@sicurezzapostale.it**

11 - Estremi emissione della ricevuta:

Data di emissione:	**23/06/2023**

SOCIETA' DL COSTRUZIONI E SERVIZI S.R.L.

Procedura abilitativa semplificata (PAS) ai sensi dell'art. 6 del D.Lgs. 3 marzo 2011, n. 28. Progetto per la realizzazione di un impianto fotovoltaico e delle relative opere ed infrastrutture connesse, della potenza elettrica di 1.396,80 KW DC - 999,92 KW AC in agro del Comune di Soleto (LE) località "Pecchia della Murga".

Pratica n° 04381520719-04052024-1856

Suap di SOLETO in delega alla CCIAA di LE

CHIEDE	Procedimento
Procedura abilitativa semplificata (P.A.S.) per l'installazione di impianti alimentati da energia rinnovabile	**Procedura abilitativa semplificata (P.A.S.) per l'installazione di impianti alimentati da energia rinnovabile ((ai sensi dell'art. 6 del D. Lgs 28 del 03/03/2011 – art. 6 della L.R. n. 25 del 24/09/2012)**

Scheda anagrafica

[X] DITTA/SOCIETA'/IMPRESA	[ ] PERSONA (Privato)

[X] ISCRITTA ALLA CCIAA

Codice Fiscale
04381520719

(compilare per effettuare il recupero dei dati dal registro imprese)

Informazioni relative all'iscrizione al Registro Imprese

Camera di commercio di:	Numero REA	Data
FOGGIA	**323074**	

[ ] NON ANCORA ISCRITTA

[ ] NON NECESSITA DI ISCRIZIONE AL RI DELLA CCIAA

DATI DEL DICHIARANTE

Nome	Cognome	Cod.Fiscale
DONATO	**LENSI**	

Sesso	Data nascita	Cittadinanza

Luogo di nascita:

Stato	Provincia

Comune

[ ] Se cittadino non UE

Informazioni relative alla residenza :

Stato	Provincia

Comune

Toponimo (DUG)

Denominazione stradale

Numero civico	CAP	eMail/PEC	Telefono fisso/cellulare

Carica
AMMINISTRATORE UNICO

DATI DELLA DITTA/SOCIETA'/IMPRESA

Denominazione (nome della ditta o azienda o ragione sociale)
DL COSTRUZIONI E SERVIZI S.R.L.

Forma giuridica	Codice Fiscale	P.IVA
SOCIETA' A RESPONSABILITA' LIMITATA	**04381520719**	**04381520719**

Dati relativi alla sede legale della ditta/società/impresa

Stato	Provincia
Italia	**FOGGIA**

Comune
FOGGIA

Toponimo (DUG)
VIA

Denominazione stradale	Numero civico	CAP
TRATTURO CASTIGLIONE	**26**	**71121**

Telefono fisso/Cellulare	Fax	PEC
		dlcostruzionieservizisrl@sicurezzapostale.it

Oggetto della pratica

descrizione sintetica
Progetto per la realizzazione di un impianto fotovoltaico e delle relative opere ed infrastrutture connesse, della potenza elettrica di 1.396,80 KW DC - 999,92 KW AC (codice di rintracciabilità E-distribuzione 396004032).

DOMICILIO ELETTRONICO

Ai fini delle comunicazioni relative al presente procedimento si elegge il proprio domicilio elettronico presso la seguente casella di posta elettronica (domicilio elettronico)

DOMICILIO ELETTRONICO: (N.B. Inserire l'indirizzo della casella PEC a cui lo Sportello dovrà inviare la ricevuta e le altre comunicazioni relative alla pratica)
dlcostruzionieservizisrl@sicurezzapostale.it

[X] Si dichiara di essere consapevoli che nel caso non venga indicata una casella di posta elettronica certificata (PEC), non si avra' la certezza del buon esito dell' eventuale scambio di comunicazioni che seguiranno la presente istanza

Dichiarazione di consapevolezza ex artt. 46 e 47 DPR 445/2000

[X] Dichiara di essere consapevole che le dichiarazioni false, la falsità negli atti e l'uso di atti falsi comportano l'applicazione delle sanzioni penali previste dall'art. 76 del D.P.R. 445/2000 e la decadenza dai benefici eventualmente conseguenti al provvedimento emanato sulla base della dichiarazione non veritiera nonchè il divieto di accesso a contributi, finanziamenti e agevolazioni per un periodo di 2 anni decorrenti da quando l'amministrazione ha adottato l'atto di decadenza, come previsto dall'art. 75 del D.P.R. 445/2000.

INFORMATIVA SULLA PRIVACY (Art. 13 del Reg. UE n. 2016/679 del 27 aprile 2016)

Il Reg. UE n. 2016/679 del 27 aprile 2016 stabilisce norme relative alla protezione delle persone fisiche con riguardo al trattamento dei dati personali. Pertanto, come previsto dall'art. 13 del Regolamento, si forniscono le seguenti informazioni:

Titolare del trattamento:

Comune di SOLETO

indirizzo pec commercio.comune.soleto@pec.rupar.puglia.it

Finalità del trattamento.

Il trattamento dei dati è necessario per l'esecuzione di un compito di interesse pubblico o connesso all'esercizio di pubblici poteri di cui è investito il titolare del trattamento. Pertanto i dati personali saranno utilizzati dal titolare del trattamento nell'ambito del procedimento per il quale la dichiarazione viene resa.

Modalità del trattamento.

I dati saranno trattati da persone autorizzate, con strumenti cartacei e informatici.

Destinatari dei dati.

I dati potranno essere comunicati a terzi nei casi previsti della Legge 7 agosto 1990, n. 241 (“Nuove norme in materia di procedimento amministrativo e di diritto di accesso ai documenti amministrativi”), ove applicabile, e in caso di controlli sulla veridicità delle dichiarazioni (art. 71 del D.P.R. 28 dicembre 2000 n. 445 (“Testo unico delle disposizioni legislative e regolamentari in materia di documentazione amministrativa”)). Responsabili del trattamento la Camera di Commercio competente per territorio e InfoCamere S.c.p.A.

Diritti.

L'interessato può in ogni momento esercitare i diritti di accesso e di rettifica dei dati personali nonché ha il diritto di presentare reclamo al Garante per la protezione dei dati personali. Ha inoltre il diritto alla cancellazione dei dati e alla limitazione al loro trattamento nei casi previsti dal Regolamento. Per esercitare tali diritti tutte le richieste devono essere rivolte al Comune di SOLETO indirizzo mail commercio.comune.soleto@pec.rupar.puglia.it. Il responsabile della protezione dei dati è contattabile all'indirizzo mail COMMERCIO.COMUNE.SOLETO@PEC.RUPAR.PUGLIA.IT.

Periodo di conservazione dei dati.

I dati personali saranno conservati per un periodo non superiore a quello necessario per il perseguimento delle finalità sopra menzionate o comunque non superiore a quello imposto dalla legge per la conservazione dell'atto o del documento che li contiene. I dati sono altresì trasmessi alla Camera di Commercio competente per territorio per la raccolta nel Fascicolo informativo di impresa di cui all'art. 43-bis del D.P.R. 445/2000 e s.m.i.

[X] Il/la sottoscritto/a dichiara di aver letto l'informativa sul trattamento dei dati personali.

CHIEDE A UFFICI COMUNE DI SOLETO

Procedura abilitativa semplificata (P.A.S.) per l'installazione di impianti alimentati da energia rinnovabile ((ai sensi dell’art. 6 del D. Lgs 28 del 03/03/2011 – art. 6 della L.R. n. 25 del 24/09/2012)

Localizzazione dell'intervento

Comune	Frazione	Prov.	CAP
SOLETO		**LE**	**73010**

ATTENZIONE - l'ubicazione dell'attività o intervento coincide con il Comune a cui è destinata la pratica

Via, Viale, Piazza	n° civico
Loc. Pecchia della Murga	**snc**

scala	piano	interno

dati catastali

[ ] NCEU	**[X] NCT**

foglio	particella/mappale	subalterno
30	**20**	

sezione Censuaria (Terreni)

foglio	particella/mappale	subalterno
30	**116**	

sezione Censuaria (Terreni)

foglio	particella/mappale	subalterno
30	**348**	

sezione Censuaria (Terreni)

---

ulteriori dati relativi alla localizzazione dell'intervento

Superfici edificio (reali e non catastali)

coperta mq	scoperta mq	altezza m
0.00	**0.00**	**0.00**

Superfici terreno (reali e non catastali) mq.
0.00

a) Titolarità dell’intervento

Il richiedente dichiara di avere titolo alla presentazione di questa pratica edilizia in quanto

[X] proprietario esclusivo

[ ] rappresentante legale

[ ] Amministratore/delegato dal Condominio

[ ] comproprietario con il/i soggetto/i elencato/i nella sezione “SOGGETTI COINVOLTI”;

[ ] locatario/comodatario (a tale scopo autorizzato dai proprietari nella sezione “SOGGETTI COINVOLTI”)

dell'immobile interessato dall'intervento e di

[X] avere titolarità esclusiva all'esecuzione dell'intervento

[ ] non avere titolarità esclusiva all'esecuzione dell'intervento, ma di disporre comunque della dichiarazione di assenso dei terzi titolari di altri diritti reali o obbligatori

b) Presentazione della PAS

Dichiara di presentare la PAS

[X] in assenza di atti di assenso presupposti, in quanto l’intervento oggetto della PAS non necessita di atti o pareri che non possono essere sostituiti dalle autocertificazioni, attestazioni e asseverazioni o certificazioni di tecnici abilitati

[X] Il titolare è a conoscenza che i lavori potranno iniziare trascorsi 30 gg dalla data di acquisizione della presente al protocollo comunale

[ ] essendo già in possesso di tutti gli atti di assenso presupposti, comunque denominati, rilasciati dalle competenti amministrazioni

[ ] richiedendo contestualmente l’acquisizione d’ufficio degli atti di assenso presupposti, comunque denominati, alle competenti amministrazioni. Il titolare dichiara di essere a conoscenza che l’attività oggetto della PAS può essere iniziata dopo il rilascio dei relativi atti di assenso

c) Tipologia di impianto alimentato da fonti rinnovabili oggetto di PAS

[ ] Installazione di pannelli fotovoltaici, su edificio esistente, con qualsiasi potenza, non ricadenti fra quelli di cui al punto 12.1 del D.M. 10/09/2010 aventi TUTTE le seguenti caratteristiche: i. moduli fotovoltaici collocati nei tetti di edifici esistenti; ii. la superficie complessiva dei moduli fotovoltaici dell'impianto non sia superiore a quella del tetto dell'edificio sul quale i moduli sono collocati

[ ] collocato su edifici, tettoie, serre o pensiline e da realizzarsi con tegole fotovoltaiche o altri elementi innovativi;

[ ] collocato su edifici o loro pertinenze (realizzati all'interno della zona A di cui al D.M. 1444/1968) e da realizzarsi con tegole fotovoltaiche o altri elementi innovativi;

[ ] Impianto solare fotovoltaico non integrato ubicato al suolo con potenza inferiore a 20 kW;

[ ] Impianto solare fotovoltaico ubicato a suolo su terreni agricoli (max 10% del terreno agricolo e distanza superiore a 2000 mt. da altri terreni dello stesso proprietario), non ricadenti fra quelli di cui al punto 12.1 e 12.2 lettera a) del D.M. 10/09/2010, aventi capacità di generazione inferiore alla soglia indicata alla tabella A allegata al D.Lgs n. 387 del 29/12/2003, cioè con potenza inferiore a 20 kW, e che faccia capo ad un unico punto di connessione ed ad un unico soggetto;

[ ] Impianto solare fotovoltaico ubicato su aree già degradate da attività antropiche, pregresse o in atto, tra cui siti industriali, cave, discariche, siti contaminati, con potenza non superiore a 1 MW e direttamente su suolo;

[ ] Impianto eolico di potenza inferiore a 200 kW con max 4 generatori eolici;

[ ] Impianti Biomassa, gas di discarica, gas residuati dai processi di depurazione, operanti in assetto cogenerativi con potenza > 50 1000 kW ovvero 3000 kWt;

[ ] Impianti alimentati da biomassa e biogas con potenza max 200 kW;

[ ] Impianti da gas di discarica, gas residuati con potenza inferiore a 1 MW;

[ ] Impianti non cogenerativi con potenza 250kW;

[ ] Impianti idroelettrici e geotermoelettrici realizzati su edifici esistenti senza variazione planoaltimetriche, senza cambio di destinazione d'uso, senza intaccare parti strutturali, ecc., con potenza max 200 kW;

[ ] Impianti idroelettrici e geotermoelettrici alimentati da fonte idraulica con potenza inferiore a 1 MW;

[X] Attività di costruzione ed esercizio di impianti fotovoltaici di potenza sino a 10 MW connessi alla rete elettrica di media tensione e localizzati in area a destinazione industriale, produttiva o commerciale (ai sensi del c.9 bis, dell'art.6 del D.LGS 28/2011 modificato dal D.L. 77/2021.

[ ] Altro impianto di energia elettrica

e) Opere su parti comuni o modifiche esterne

Le opere previste

[X] non riguardano parti comuni

[ ] riguardano le parti comuni di un fabbricato condominiale

[ ] riguardano parti comuni di un fabbricato con più proprietà, non costituito in condominio, e dichiara che l'intervento è stato approvato dai comproprietari delle parti comuni, come risulta da atto consegnato al progettista ovvero dalla sottoscrizione degli elaborati da parte di tutti i comproprietari corredata da copia di documento d'identità

[ ] riguardano parti dell'edificio di proprietà comune ma non necessitano di assenso perché, secondo l'art. 1102 c.c., apportano, a spese del titolare, le modificazioni necessarie per il miglior godimento delle parti comuni non alterandone la destinazione e senza impedire agli altri partecipanti di usufruirne secondo il loro diritto

f) Descrizione sintetica dell’intervento

Dichiara che i lavori per i quali viene inoltrata la presente PAS consistono in:
Progetto per la realizzazione di un impianto fotovoltaico e delle relative opere ed infrastrutture connesse, della potenza elettrica di 1.396,80 KW DC - 999,92 KW AC in agro del Comune di Soleto (LE) località “Pecchia della Murga”. Il proponente dell’impianto fotovoltaico è la società DL Costruzioni e Servizi S.r.l., con sede legale in Foggia, alla via Tratturo Castiglione, n. 26 – P. Iva 04381520719, rappresentata dall’Amministratore Unico Lensi Donato. L’impianto verrà realizzato in agro di Soleto (LE), sui terreni individuati al Foglio di mappa n. 20, Particelle n. 20 - 116 - 348. Il progetto viene proposto ai sensi del Decreto Legislativo 3 Marzo 2011, n. 28 art. 6 'Procedura abilitativa semplificata e comunicazione per gli impianti alimentati da energia rinnovabile' e del Decreto Legislativo 8 novembre 2021 – Art. 20 comma 8 cter punto 1. 'le aree classificate agricole, racchiuse in un perimetro i cui punti distino non più di 500 metri da zone a destinazione industriale, artigianale e commerciale, compresi i siti di interesse nazionale, nonché le cave e le miniere'. Le opere di rete, entrando a far parte della rete di distribuzione nazionale, sono da considerarsi di pubblico interesse in quanto essenziale per l’espletamento del pubblico servizio di distribuzione dell’energia elettrica. Il produttore sta curando per conto di E-distribuzione la parte autorizzativa. A costruzione avvenuta, le opere di rete per la connessione saranno ricomprese negli impianti del gestore di rete e saranno quindi utilizzate per l’espletamento del servizio pubblico di distribuzione/trasmissione. L’impianto di rete, oltre che per la connessione dell’impianto di produzione, sarà utilizzato da E-DISTRIBUZIONE per l’espletamento del servizio pubblico di distribuzione dell’energia elettrica”. All'avvenuta dismissione dell'impianto di produzione le opere di rete di Edistribuzione non verranno dismesse.

g) Regolarità urbanistica e precedenti edilizi

[X] lo stato attuale dell'immobile risulta pienamente conforme alla documentazione dello stato di fatto legittimato dal seguente titolo/pratica edilizia (o, in assenza, dal primo accatastamento)
[X] legittimato da

	n.	del
[ ] titolo unico (SUAP)		

	n.	del
[ ] permesso di costruire / licenza edil. / concessione edilizia		

	n.	del
[ ] autorizzazione edilizia		

	n.	del
[ ] accertamento di conformità ex art. 36 d.P.R. n.380/2001		

	Legge	n.	del
[ ] condono edilizio			

	Legge	n.	del
[ ] C.E. o P.d.C. in sanatoria			

	n.	del
[ ] P.d.C. in sanatoria		

	n.	del
[ ] D.I.A. / S.C.I.A		

	n.	del
[ ] DIA/SCIA alternativa al permesso di costruire		

	n.	del
[ ] C.I.L./C.I.L.A.		

	estremi della denuncia catastale n.	del
[ ] primo accatastamento		

[ ] Preesistente al 1942
(Allegare planimetria catastale originale)
[ ] Preesistente al 1967
(Allegare planimetria catastale originale)

	specificare	n.	del
[X] altro	**--**	**--**	**30/11/0002**

h) Calcolo del contributo di costruzione

[X] l'intervento da realizzare è a titolo gratuito

ai sensi della seguente normativa

--

[ ] l'intervento da realizzare è a titolo oneroso e pertanto

allega il prospetto di calcolo preventivo del contributo di costruzione, a firma di tecnico abilitato, e la ricevuta di versamento del contributo di costruzione

[ ] richiede il reperimento degli standard in quanto intervento che comporta aumento del carico urbanistico

[ ] richiede il reperimento degli standard in quanto intervento che comporta aumento del carico urbanistico, per i quali con relazione asseverata si richiede la monetizzazione

i) Tecnici incaricati

dichiara di aver incaricato, in qualità di progettista, il tecnico indicato nella sezione seguente

PROGETTISTA DELLE OPERE ARCHITETTONICHE

[ ] non è colui che presenta la pratica	[ ] colui che presenta la pratica

[ ] incaricato anche come direttore dei lavori delle opere architettoniche

[ ] se il direttore dei lavori delle opere architettoniche è diverso dal progettista delle opere architettoniche

e dichiara inoltre

[ ] di aver incaricato, in qualità di direttori dei lavori e di altri tecnici, i soggetti indicati alla sezione seguente

[X] che il/i direttore/i dei lavori e gli altri tecnici incaricati saranno individuati prima dell'inizio dei lavori

l) Impresa esecutrice dei lavori

[X] l'impresa esecutrice/imprese esecutrici dei lavori sarà/saranno individuata/e prima dell'inizio dei lavori

[ ] i lavori, in quanto opere di modesta entità che non interessano le specifiche normative di settore, sono eseguiti/sono stati eseguiti in prima persona, senza alcun affidamento a ditte esterne

[ ] i lavori sono eseguiti/sono stati eseguiti dalla/e impresa/e indicata/e alla seguente sezione

m) Rispetto degli obblighi in materia di salute e sicurezza nei luoghi di lavoro (vedi allegata tabella ADEMPIMENTI PREVISTI DAL D. LGS. N.81/2008)

che l'intervento

[ ] non ricade nell'ambito di applicazione delle norme in materia di salute e sicurezza nei luoghi di lavoro (d.lgs. n. 81/2008)

[ ] ricade nell'ambito di applicazione delle norme in materia di salute e sicurezza nei luoghi di lavoro (d.lgs. n. 81/2008) e pertanto:

relativamente alla documentazione delle imprese esecutrici:

[ ] dichiara che l'entità presunta del cantiere è inferiore a 200 uomini-giorno ed i lavori non comportano i rischi particolari di cui all'allegato XI del d.lgs. n. 81/2008 e di aver verificato il certificato di iscrizione alla Camera di commercio, il documento unico di regolarità contributiva, corredato da autocertificazione in ordine al possesso degli altri requisiti previsti dall'allegato XVII del d.lgs. n. 81/2008, e l'autocertificazione relativa al contratto collettivo applicato

[ ] dichiara che l'entità presunta del cantiere è pari o superiore a 200 uomini-giorno o i lavori comportano i rischi particolari di cui all'allegato XI del d.lgs. n. 81/2008 e di aver verificato la documentazione di cui alle lettere a) e b) dell'art. 90 comma 9 prevista dal d.lgs. n. 81/2008 circa l'idoneità tecnico professionale della/e impresa/e esecutrice/i e dei lavoratori autonomi, l'organico medio annuo distinto per qualifica, gli estremi delle denunce dei lavoratori effettuate all'Istituto nazionale della previdenza sociale (INPS), all'Istituto nazionale assicurazione infortuni sul lavoro (INAIL) e alle casse edili, nonché il contratto collettivo applicato ai lavoratori dipendenti, della/e impresa/e esecutrice/i

relativamente alla notifica preliminare di cui all'articolo 99 del d.lgs. n. 81/2008

[ ] dichiara che l'intervento non è soggetto all'invio della notifica

[ ] dichiara che l'intervento è soggetto all'invio della notifica

[X] ricade nell'ambito di applicazione delle norme in materia di salute e sicurezza sul luogo di lavoro (d.lgs. n. 81/2008), ma si riserva di presentare le dichiarazioni di cui al presente quadro prima dell'inizio lavori, poiché i dati dell'impresa esecutrice saranno forniti prima dell'inizio lavori

di essere a conoscenza che l’efficacia della presente PAS è sospesa qualora sia assente il piano di sicurezza e coordinamento di cui all’articolo 100 del d.lgs. n. 81/2008 o il fascicolo di cui all’articolo 91, comma 1, lettera b), quando previsti, oppure in assenza di notifica di cui all’articolo 99, quando prevista, oppure in assenza di documento unico di regolarità contributiva

n) Diritti di terzi

[X] dichiara di essere consapevole che la presente segnalazione non può comportare limitazione dei diritti dei terzi, fermo restando quanto previsto dall'articolo 19, comma 6-ter, della l. n. 241/1990

gli eventuali soggetti cointeressati, titolari di diritti reali di godimento su beni confinanti e risultanti da registrazioni catastali ed estremi catastali dei fondi confinanti a quelli oggetto dell’intervento, sono:

--

o) Avvertenze generali

Dichiara di essere informato che, ai sensi dell’art. 23 d.P.R. n.380/2001:

- i lavori in oggetto possono avere inizio trascorsi 30 gg dalla data di acquisizione della presente al protocollo comunale o dopo l’acquisizione degli atti di assenso presupposti;

- la durata degli stessi non potrà superare il termine di tre anni dalla data della sua presentazione;

- è tenuto a comunicare al SUE la data della fine lavori;

- che ultimato l’intervento, il progettista o un tecnico abilitato rilascia un certificato di collaudo finale, allegato alla comunicazione di fine lavori, che va presentato allo sportello unico, con il quale si attesta la conformità dell’opera al progetto presentato. Contestualmente presenta ricevuta dell'avvenuta presentazione della variazione catastale conseguente alle opere realizzate ovvero dichiarazione che le stesse non hanno comportato modificazioni del classamento. In assenza di tale documentazione si applica la sanzione di cui all'art. 37, c 5, d. P.R. n.380/2001.

Dichiara di essere informato che, nei casi disciplinati dall’art. 24 del d.P.R. n. 380/01, entro quindici giorni dalla data dell’ultimazione dei lavori di finitura dell’intervento, è tenuto a presentare all’ufficio comunale competente domanda di rilascio della segnalazione certificata di agibilità con le modalità di cui all’art. 24 d.P.R. n.380/01 oppure la dichiarazione del direttore dei lavori o, qualora non nominato, di un professionista abilitato, con la quale si attesta la conformità dell'opera al progetto presentato e la sua agibilità (art. 24 comma 5 d.P.R. n. 380/2001 e LR n° 12/2014). Dovrà essere inoltrata la dichiarazione del direttore dei lavori al SUAP – Sportello unico per le attività produttive - con la quale si attesta la conformità dell'opera al progetto presentato e la sua agibilità (art. 10 d.P.R. n.160/2010) ove trattasi di impianto produttivo;

Dichiara di provvedere al pagamento delle imposte dovute al momento del rilascio dell’atto autorizzativo

[X] PRESA VISIONE

Dichiarazione relativa ai diritti di segreteria/istruttori

VERSAMENTO DIRITTI O SPESE

[X] non sono dovuti oneri quali diritti o spese	
[X] poiché non previsti dal tariffario	[ ] poiché esentati
[ ] sono dovuti oneri quali diritti o spese	
per un totale di Euro	
[ ] pagamento on line alla pagina successiva 'Pagamento oneri'	
[ ] versamento su conto corrente postale (vedere le istruzioni di ogni SUAP)	
in data	ufficio postale di
Allegata qui la ricevuta di versamento tramite conto corrente postale	
[ ] pagamento pagoPA / bonifico bancario (vedere le istruzioni di ogni SUAP)	
in data	indicare il codice IUV / codice TRN
Allega qui l'attestazione del pagamento pagoPA o del bonifico bancario (in caso di bonifico, non è valida la ricevuta di presa in carico del bonifico)	

Dichiarazione relativa all'assolvimento dell'imposta di bollo

VERSAMENTO DELL'IMPOSTA DI BOLLO

E' obbligatorio selezionare una delle seguenti quattro opzioni:

[ ] Il pagamento è dovuto e si intende assolvere l'obbligo tramite il circuito digitale pagoPA [NB: questa opzione è possibile solo se lo Sportello Unico aderisce a pagoPA] ...

[X] Il pagamento è dovuto e si intende assolvere l'obbligo con marche da bollo di cui si riportano i numeri di serie identificativi (le marche da bollo utilizzate saranno poi annullate e conservate in originale) ...

Marca da € 16,00 per la domanda:

numero seriale (1)	data
01211531445070	**27/12/2023**

E' obbligatorio selezionare una delle seguenti due opzioni:

[ ] Marca da €16,00 per l'autorizzazione...

[X] Non è richiesta alcuna marca da bollo per l'autorizzazione perché il procedimento può concludersi con il silenzio assenso dell'Amministrazione o con rilascio di Nulla Osta...

per la seguente motivazione

procedura abilitativa semplificata e comunicazione per gli impianti alimentati da energia rinnovabile - Impianti fotovoltaici di potenza inferiore ad 1 MW (ex art. 6 D.Lgs. 28/2011)

(1) Inserire i quattordici numeri presenti appena sopra il codice a barre, nella parte bassa del contrassegno

NOTA BENE: Le domande devono essere regolarizzate in misura forfettaria con una marca da bollo da €16,00 - Aggiungere una marca da bollo per il provvedimento autorizzatorio (in seguito alle modifiche apportate al DPR n. 642/1972 dalla legge n. 147/2013, le istanze trasmesse per via telematica e i provvedimenti rilasciati per via telematica sono soggetti all'imposta di bollo forfettaria di €16,00)

[ ] Per gli Enti autorizzati, l'imposta di bollo è assolta in modo virtuale ai sensi del D.M. 10/11/2011 o ai sensi dell'art. 15 D.P.R. 642/1972 ...

[ ] Il pagamento non è dovuto poiché esentati ...

Pratica edilizia	_____
del	_____
Protocollo	_____

RELAZIONE TECNICA DI ASSEVERAZIONE

DATI DEL PROGETTISTA

Cognome e Nome ***Geom. Donato Lensi***
codice fiscale
nato a prov.
nato il
residente in
indirizzo
con studio in
indirizzo
Iscritto all'ordine/collegio ***GEOMETRI*** di ***FOGGIA*** al n. ***2323***
Telefono fax. ------
posta elettronica certificata ***donato.lensi@geopec.it***

N.b. I dati del progettista coincidono con quelli già indicati, nella sezione 2 dell'Allegato "Soggetti coinvolti", per il progettista delle opere architettoniche

DICHIARAZIONI

Il progettista, in qualità di tecnico asseverante, preso atto di assumere la qualità di persona esercente un servizio di pubblica necessità ai sensi degli articoli 359 e 481 del Codice Penale, consapevole che le dichiarazioni false, la falsità negli atti e l'uso di atti falsi comportano l'applicazione delle sanzioni penali previste dagli artt. 75 e 76 del d.P.R. n. 445/2000 e di quelle di cui all'art. 19, comma 6, della legge n. 241/1990, sotto la propria responsabilità

DICHIARA

1) Tipologia di intervento e descrizione sintetica delle opere

che i lavori riguardano l'immobile/il terreno individuato nella PAS di cui la presente relazione costituisce parte integrante e sostanziale;

che le opere in progetto sono subordinate a **PAS** in quanto rientrano nella seguente **tipologia di intervento**:

☐ collocato su edifici, tettoie, serre o pensiline e da realizzarsi con tegole fotovoltaiche o altri elementi innovativi;
☐ collocato su edifici o loro pertinenze (realizzati all'interno della zona A di cui al D.M. 1444/1968) e da realizzarsi con tegole fotovoltaiche o altri elementi innovativi;
☐ Impianto solare fotovoltaico non integrato ubicato al suolo con potenza inferiore a 20 kW;
☐ Impianto solare fotovoltaico ubicato a suolo su terreni agricoli (max 10% del terreno agricolo e distanza superiore a 2000 mt. da altri terreni dello stesso proprietario), non ricadenti fra quelli di cui al punto 12.1 e 12.2 lettera a) del D.M. 10/09/2010, aventi capacità di generazione inferiore alla soglia indicata alla tabella A allegata al D.Lgs n. 387 del 29/12/2003, cioè con potenza inferiore a 20 kW, e che faccia capo ad un unico punto di connessione ed ad un unico soggetto;
☐ Impianto solare fotovoltaico ubicato su aree già degradate da attività antropiche, pregresse o in atto, tra cui siti industriali, cave, discariche, siti contaminati, con potenza non superiore a 1 MW e direttamente su suolo;
☐ Impianto eolico di potenza inferiore a 200 kW con max 4 generatori eolici;
☐ Impianti Biomassa, gas di discarica, gas residuati dai processi di depurazione, operanti in assetto cogenerativi con potenza > 50 ≤ 1000 kW ovvero 3000 kWt;
☐ Impianti alimentati da biomassa e biogas con potenza max 200 kW;
☐ Impianti da gas di discarica, gas residuati con potenza inferiore a 1 MW;
☐ Impianti non cogenerativi con potenza ≤ 250kW;
☐ Impianti idroelettrici e geotermoelettrici realizzati su edifici esistenti senza variaz□one planoaltimetriche, senza cambio di destinazione d'uso, senza intaccare parti strutturali, ecc., con potenza max 200 kW;
☐ Impianti idroelettrici e geotermoelettrici alimentati da fonte idraulica con potenza inferiore a 1 MW;
☒ Attività di costruzione ed esercizio di impianti fotovoltaici di **potenza sino a 10 MW** connessi alla rete elettrica di media tensione e localizzati in area a destinazione industriale, produttiva o commerciale (ai sensi del c.9 bis, dell'art.6 del D.LGS 28/2011 modificato dal D.L. 77/2021.
☐ Altro impianto di energia elettrica _____

e che consistono in:

Progetto per la realizzazione di un impianto fotovoltaico e delle relative opere ed infrastrutture connesse, della potenza elettrica di 1.396,80 KW DC - 999,92 KW AC (codice di rintracciabilità E-distribuzione 396004032).

_

2) Dati dell'immobile oggetto di intervento

che l'intervento interessa l'immobile sito in SOLETO (LE) LOC. "Pecchia della Murga" avente destinazione d'uso esistente AGRICOLA (ad es. . residenziale, industriale, commerciale, ecc…)

Censito al NCEU			
Foglio	Particella	Sub	Cat
//	//	//	//

Censito in NCT		
Foglio	Particella	Sub
30	20 - 116 - 348	//

Superfici edificio (reali e non catastali)		
coperta mq.	scoperta mq.	altezza m.

Superfici terreno (reali e non catastali) Mq. _____

3) Strumentazione urbanistica comunale vigente e in salvaguardia

che l'area/immobile oggetto di intervento risulta individuata dal/è da realizzarsi su:

		SPECIFICARE	ZONA	ART.
☒	PUG/ PRG/ PDF	PRG	E	
☐	PIANO PARTICOLAREGGIATO			
☐	PIANO DI RECUPERO			
☐	P.I.P			
☐	P.E.E.P.			
☐	ALTRO:			

4) Variazioni catastali (L n. 331/2004 art.1 comma 332)

che l'immobile oggetto dei lavori

4.1 ☐ **non necessita di alcuna variazione catastale**

4.2 ☒ **necessita di variazione catastale** che sarà eseguita ad ultimazione lavori e trasmessa, unitamente alla nuova planimetria alla Amministrazione Comunale

5) Tutela dall'inquinamento acustico

che l'intervento

5.1 ☒ **non rientra** nell'ambito di applicazione dell'articolo 8 della l. n. 447/1995

5.2 ☐ **rientra** nell'ambito di applicazione dell'articolo 8 della l. n. 447/1995, integrato con i

contenuti dell'articolo 4 del d.P.R. n. 227/2011 e pertanto **si allega**:

5.2.1 ☐ documentazione di impatto acustico (art. 8, commi 2 e 4, legge n. 447/1995)

5.2.2 ☐ valutazione previsionale di clima acustico (art. 8, comma 3, legge n. 447/1995)

5.2.3 ☐ autocertificazione a firma del tecnico abilitato competente in acustica ambientale in cui si attesta il rispetto dei requisiti di protezione acustica in relazione alla zonizzazione acustica di riferimento (art. 8, comma 3-bis, legge n. 447/1995)

5.2.4 ☐ dichiarazione sostitutiva dell'atto di notorietà, a firma del titolare, relativa al rispetto dei limiti stabiliti dal documento di classificazione acustica del territorio comunale di riferimento ovvero, ove questo non sia stato adottato, ai limiti individuati dal d.P.C.M. 14 novembre 1997 (art. 4, commi 1 e 2, d.P.R. n. 227/2011)

☐ che è stata presentata alla Provincia competente apposita relazione tecnica asseverata da un tecnico competente, che documenti il rispetto dei limiti di cui alla presente normativa, per l'esercizio di nuove attività imprenditoriali, ovvero per ampliamenti o modifiche di attività esistenti, che determinano un livello di rumore ambientale superiore a 40 dB(A) durante il periodo diurno e superiore a 30 dB(A) durante il periodo notturno (art.12 LEGGE REGIONALE 12 febbraio 2002, N. 3 **"Norme di indirizzo per il contenimento e la riduzione dell'inquinamento acustico".**

6) **Produzione di materiali di risulta**

che le opere

6.1 ☐ non sono soggette alla normativa relativa ai materiali da scavo (art. 41-bis D.L. n. 69 del 2013 e art. 184-bis d.lgs. n. 152 del 2006)

6.2 ☐ **comportano** la produzione di materiali da scavo **considerati come sottoprodotti** ai sensi dell'articolo 184-bis, comma 1, del d.lgs. n. 152/2006 o dell'articolo 41-bis, comma 1, D.L. n. 69 del 2013, e inoltre

6.2.1 ☐ **le opere comportano** la produzione di materiali da scavo per un **volume superiore a 6000 mc e sono soggette a VIA o AIA**, e pertanto, ai sensi dell'art. 184-bis, comma 2-bis, e del d.m. n. 161/2012

6.2.1.1. ☐ **si allega/ si comunicano gli estremi del** . Provvedimento di VIA o AIA, comprensivo dell'assenso al Piano di Utilizzo dei materiali da scavo, rilasciato da_____ con prot. _____ in data _____

(*) (variabile, solo nel caso di richiesta contestuale di atti di assenso presupposti alla SCIA)

6.2.2☐ le opere comportano la produzione di materiali da scavo per un **volume inferiore o uguale a 6000 mc** ovvero (**pur superando tale soglia) non sono soggette a VIA o AIA,** e pertanto

6.2.2.1 ☐ .allega **autocertificazione del titolare** resa all'ARPA ai sensi del comma 2 dell'art. 41-bis D.L. n. 69 del 2013

6.3 ☒ **comportano** la produzione di materiali da scavo che saranno riutilizzati nello stesso luogo di produzione e pertanto

6.3.1 ☒ **allega autocertificazione del titolare (che i materiali da scavo saranno riutilizzati nello stesso** luogo di produzione)

6.4 ☐ riguardano interventi di **demolizione di edifici o altri manufatti preesistenti e producono rifiuti** la cui gestione è disciplinata ai sensi della parte quarta del d.lgs. n. 152/ 2006

6.5 ☐ **comportano** la produzione di **materiali da scavo che saranno gestiti dall'interessato come rifiuti**

6.6 ☐ **Ai sensi del RR n.6/2006 si allega bilancio di produzione**

7) Prevenzione incendi

che l'intervento

7.1 ☒ non è soggetto alle norme di prevenzione incendi

7.2 ☐ è soggetto alle norme tecniche di prevenzione incendi e le stesse sono rispettate nel progetto

7.3 ☐ presenta caratteristiche tali da non consentire l'integrale osservanza delle regole tecniche di prevenzione incendi e pertanto

7.3.1 ☐ **si allega la documentazione necessaria** all'ottenimento della deroga
(*) (variabile, solo nel caso di richiesta contestuale di atti di assenso presupposti alla SCIA)

7.3.2 ☐ la relativa deroga è stata ottenuta con prot. _____ in data _____

e che l'intervento

7.4 ☒ **non è soggetto alla valutazione del progetto** da parte del Comando Provinciale dei Vigili del Fuoco ai sensi del d.P.R. n. 151/2011

7.5 ☐ **è soggetto alla valutazione del progetto** da parte del Comando Provinciale dei Vigili del Fuoco, ai sensi dell'articolo 3 del d.P.R. n. 151/2011 e pertanto

7.5.1☐ **si allega la documentazione necessaria** alla valutazione del progetto
(*) (variabile, solo nel caso di richiesta contestuale di atti di assenso presupposti alla SCIA)

7.5.2☐ la valutazione del progetto è stata effettuata con prot. _____ in data _____

7.6 ☐ **costituisce variante e il sottoscritto assevera che le modifiche non costituiscono variazione dei requisiti di sicurezza antincendio** già approvati con parere del Comando Provinciale dei Vigili del fuoco rilasciato con prot. _____ in data _____

8) Amianto

che le opere

8.1 ☒ **non interessano** parti di edifici con presenza di fibre di amianto

8.2 ☐ **interessano** parti di edifici con presenza di fibre di amianto e che pertanto il datore di lavoro, prima dell'inizio di lavori di demolizione o di rimozione dell'amianto o di materiali contenenti amianto da edifici, strutture, apparecchi e impianti, nonché dai mezzi di trasporto, predispone, ai sensi dei commi 2 e 5 dell'articolo 256 del d.lgs. n. 81/2008, il **Piano di Lavoro di demolizione o rimozione dell'amianto**

8.2.1 ☐ **in allegato** alla presente relazione di asseverazione
(*) (variabile, solo nel caso di richiesta contestuale di atti di assenso presupposti alla SCIA)

8.2.2 ☐ presentato con prot. _____ in data _____

9) Interventi strutturali e/o in zona sismica

che l'intervento

9.1 ☐ **non prevede** la realizzazione di **opere di conglomerato cementizio armato**, normale e precompresso ed a struttura metallica

9.2 ☐ **prevede** la realizzazione di opere di **conglomerato cementizio armato**, normale e precompresso

ed a struttura metallica; pertanto

9.2.1 ☐ si allega la documentazione relativa alla denuncia di cui all'articolo 65 del d.P.R. n. 380/2001

9.2.2 ☐ la denuncia di cui all'articolo 65 del d.P.R. n. 380/2001 è già stata depositata con prot. _____ in data _____

e che l'intervento

9.3 ☐ **non prevede opere** da denunciare o autorizzare ai sensi degli articoli 93 e 94 del d.P.R. n. 380/2001 o della corrispondente normativa regionale

9.4 ☒ **prevede opere che non richiedono il deposito dei calcoli strutturali al SUE, trattandosi di opere minore priva di rilevanza per la pubblica incolumità** di cui alla Deliberazione della Giunta Regionale 3 giugno 2010, n. 1309, elenco:

☒ "A1" PUNTO 3 e 4

☐ "A2" PUNTO _____

All'uopo si allega:
1) relazione tecnica esplicativa: contenente le informazioni relative alla tipologia della costruzione o del manufatto, le dimensioni dell'intervento proposto, la destinazione d'uso ed il contesto in cui viene realizzato, indicando espressamente a quali punti degli elenchi A.1 e A.2 si fa riferimento. In tutti i casi occorre valutare e dimostrare analiticamente che vengono rispettati i limiti di carico prescritti ed ogni altro requisito o condizione indicati nei medesimi elenchi. Nel caso si utilizzino strutture prefabbricate e/o modulari, occorre allegare i certificati di origine rilasciati dal produttore;
2) elaborato grafico: comprensivo di piante e sezioni, quotato ed in scala commisurata all'entità dell'intervento, contenente le informazioni necessarie a dimostrare che i parametri dimensionali rientrano tra i limiti indicati negli elenchi sopra citati.

9.5 ☐ costituisce una **variante non sostanziale riguardante parti strutturali** relativa ad un progetto esecutivo delle strutture precedentemente presentato con prot. _____ in data _____

9.6 ☐ prevede il deposito dei calcoli strutturali prima dell'inizio dei lavori (art. 93 e 94 d. P.R. n. 380/01), il successivo deposito della "relazione sismica a struttura ultimata" (art.6 L. 1086/1971), infine, del collaudo statico. Pertanto

☐ **si allega** la documentazione relativa ai calcoli strutturali

☐ **la relativa denuncia dei lavori in zona sismica è già stata depositata** con prot. _____ in data _____

9.7 ☐ **prevede opere strutturali soggette ad autorizzazione sismica** ai sensi dell'articolo 94 del d.P.R. n. 380/2001 o della corrispondente normativa regionale e pertanto

9.7.1 ☐ **si allega** la documentazione necessaria per il rilascio dell'**autorizzazione sismica**
(*) (variabile, solo nel caso di richiesta contestuale di atti di assenso presupposti alla SCIA)

9.7.2 ☐ **la relativa autorizzazione è già stata ottenuta** con prot. _____ in data _____

10) Qualità ambientale dei terreni

che l'intervento, in relazione alla qualità ambientale dei terreni,

10.1 ☒ **non richiede indagini ambientali preventive** in relazione alle attività finora svolte sull'area interessata dall'intervento

10.2 ☐ a seguito delle preventive analisi ambientali effettuate, **non necessita di bonifica**, pertanto

10.2.1 ☐ **si allegano i risultati delle analisi ambientali dei terreni**

DICHIARAZIONI RELATIVE AI VINCOLI

TUTELA STORICO-AMBIENTALE

11) **Bene sottoposto al Piano Paesaggistico Territoriale Regionale della Puglia**

che l'immobile oggetto dei lavori con riferimento al PPTR approvato Con delibera n. 176 del 16 febbraio 2015, pubblicata sul BURP n. 40 del 23.03.2015

11.1 ☒ **non è sottoposto a tutela**

11.2 ☐ **è sottoposto a tutela ma l'intervento non richiede il rilascio dell'autorizzazione/accertamento di compatibilità paesaggistica**

11.3 ☐ **è sottoposto a tutela** e pertanto

11.3.1 ☐ **è assoggettato al procedimento semplificato di autorizzazione paesaggistica,** in quanto di lieve entità, secondo quanto previsto dal d.P.R. n. 139/2010, e pertanto

11.3.1.1☐ **si allega la relazione paesaggistica semplificata** e la documentazione necessaria ai fini del rilascio dell'autorizzazione paesaggistica semplificata
(*) (variabile, solo nel caso di richiesta contestuale di atti di assenso presupposti alla SCIA)

11.3.1.2 ☐ l'autorizzazione paesaggistica semplificata è stata rilasciata con prot. _____ in data _____

11.3.2 ☐ **è assoggettato al procedimento ordinario di autorizzazione paesaggistica**, e pertanto

11.3.2.1 ☐ **si allega la relazione paesaggistica** e la documentazione necessaria ai fini del rilascio dell'autorizzazione paesaggistica
(*) (variabile, solo nel caso di richiesta contestuale di atti di assenso presupposti alla SCIA)

11.3.2.2 ☐ l'autorizzazione paesaggistica è stata rilasciata con prot. _____ in data _____

11.3.3 ☐ **è assoggettato al procedimento di accertamento di compatibilità paesaggistica**

11.3.1 ☐ **si allega la documentazione necessaria** ai fini dell'accertamento di compatibilità paesaggistica
(*) (variabile, solo nel caso di richiesta contestuale di atti di assenso presupposti alla SCIA)

11.3.4 ☐ **accertamento di compatibilità paesaggistica** è stato rilasciato con prot. _____ in data _____

12) **Bene sottoposto a parere della Soprintendenza**

che l'immobile oggetto dei lavori, ai sensi del Parte II, Titolo I, Capo I del d.lgs. n. 42/2004,

12.1 ☒ **non è sottoposto a tutela**

12.2 ☐ **è sottoposto a tutela** e pertanto

12.2.1 ☐ **si allega la documentazione necessaria** ai fini del rilascio del parere/nulla osta
(*) (variabile, solo nel caso di richiesta contestuale di atti di assenso presupposti alla SCIA)

12.2.2 ☐ il parere/nulla osta è stato rilasciato con prot. _____ in data _____

13) **Bene inserito in zona del Centro Storico**

che l'immobile oggetto dei lavori ricade:

13.1 ☐ ZONA 1 – **Rilascio parere Soprintendenza Archeologica per opere implicante lavori di scavo;**

13.2 ☐ ZONA 2 – **Preavviso di almeno 10gg. Prima esecuzione scavi alla Soprintendenza Archeologica per esecuzione saggi;**

13.3 ☐ ZONA 3 – **Comunicazione data inizio lavori scavo con almeno 10gg di anticipo alla Soprintendenza Archeologica**

14) **Bene inserito in area di interesse archeologica (D.G.C. n. 126/89)**

che l'immobile oggetto dei lavori è sottoposto a

14.1 ☐ **zona archeologica 1 – Rilascio parere Soprintendenza Archeologica per opere implicante lavori di scavo;**

14.2 ☐ **zona archeologica 2 – Preavviso di almeno 10gg prima dell'esecuzione scavi alla Soprintendenza Archeologica per esecuzione saggi;**

14.3 ☐ **zona archeologica 3 – Comunicazione data inizio lavori scavo con almeno 10gg di anticipo alla Soprintendenza Archeologica.**

15) **Bene in area protetta**

che l'immobile oggetto dei lavori, ai sensi della legge n. 394/1991 (Legge quadro sulle aree protette) e della corrispondente normativa regionale,

15.1 ☒ **non ricade in area tutelata**

15.2 ☐ **ricade in area tutelata**, ma le opere non comportano alterazione dei luoghi o dell'aspetto esteriore degli edifici

15.3 ☐ **è sottoposto alle relative disposizioni** e pertanto

15.3.1 ☐ **si allega la documentazione necessaria** ai fini del rilascio del parere/nulla osta
(*) (variabile, solo nel caso di richiesta contestuale di atti di assenso presupposti alla SCIA)

15.3.2 ☐ il parere/nulla osta è stato rilasciato con prot. _____ in data _____

TUTELA ECOLOGICA

16) **Bene sottoposto a vincolo idrogeologico con riferimento al Piano Assetto Idrogeologico**

che, ai fini del vincolo idrogeologico, l'area oggetto di intervento

16.1 ☒ **non ricade in area vincolata** e si allega stralcio carta idrogeomorfologica e IGM estratta dal sito dell'AdB Puglia sottoposta a tutela

16.2 ☐ **ricade in area a pericolosità di frana e** pertanto

16.2.1 ☐ **si allega la documentazione necessaria** ai fini del rilascio del parere AdB Puglia
(*) (variabile, solo nel caso di richiesta contestuale di atti di assenso presupposti alla SCIA)

16.2.2 ☐ l'autorizzazione è stata rilasciata con prot. _____ in data _____

16.3 ☐ **ricade in area a pericolosità idraulica e** pertanto

16.3.1 ☐ **si allega la documentazione necessaria** ai fini del rilascio del parere AdB Puglia
(*) (variabile, solo nel caso di richiesta contestuale di atti di assenso presupposti alla SCIA)

16.3.2☐ l'autorizzazione è stata rilasciata con prot. _____ in data _____

16.4 ☐ **pur non ricadendo in area vincolata, è interessata da reticolo AdB** non riportato nella carta IGM ma presente nella carta idrogeomorfologica, pertanto alla presente è allegato studio di compatibilità.

17) Bene sottoposto a vincolo idraulico

che, ai fini del vincolo idraulico, l'area oggetto di intervento

17.1 ☒ **non è sottoposta a tutela**

17.2 ☐ **è sottoposta a tutela** ed è necessario il rilascio dell'autorizzazione di cui al comma 2 dell'articolo 115 del d.lgs. n. 152/2006 e al r.d. 523/1904, pertanto

17.2.1☐ **si allega la documentazione necessaria** ai fini del rilascio dell'autorizzazione
(*) (variabile, solo nel caso di richiesta contestuale di atti di assenso presupposti alla SCIA)

17.2.2☐ l'autorizzazione è stata rilasciata con prot. _____ in data _____

18) Zona di conservazione "Natura 2000"

che, ai fini della zona speciale di conservazione appartenente alla rete "Natura 2000" (d.P.R. n. 357/1997e d.P.R. n. 120/2003) **l'intervento**

18.1☒ **non è soggetto a Valutazione d'incidenza (VINCA)**

18.2☐ **è soggetto a Valutazione d'incidenza (VINCA),** pertanto

18.2.1 ☐ **si allega la documentazione necessaria** all'approvazione del progetto

(*) (variabile, solo nel caso di richiesta contestuale di atti di assenso presupposti alla SCIA)

18.2.2 ☐ la valutazione è stata effettuata con prot. _____ in data _____

19) Fascia di rispetto cimiteriale

che in merito alla fascia di rispetto cimiteriale (articolo 338, testo unico delle leggi sanitarie 1265/1934)

19.1 ☒ **l'intervento non ricade nella fascia di rispetto**

19.2 ☐ **l'intervento ricade nella fascia di rispetto ed è consentito**

19.3 ☐ **l'intervento ricade in fascia di rispetto cimiteriale e non è consentito, pertanto**

19.3.1 ☐ **si allega la documentazione necessaria** per la richiesta di deroga
(*) (variabile, solo nel caso di richiesta contestuale di atti di assenso presupposti alla SCIA)

19.3.2 ☐ la relativa deroga è stata ottenuta con prot. _____ in data _____

20) **Aree a rischio di incidente rilevante**

che in merito alle attività a rischio d'incidente rilevante (d.lgs. n. 334/1999 e d.m. 9 maggio 2001):

20.1 ☒ **nel comune non è presente un'attività a rischio d'incidente rilevante**

20.2 ☐ **nel comune è presente un'attività a rischio d'incidente rilevante la relativa "area di danno"** è individuata nella pianificazione comunale

20.2.1 ☐ **l'intervento non ricade nell'area di danno**

20.2.2 ☐ **l'intervento ricade in area di danno**, pertanto

20.2.2.1 ☐ **si allega la documentazione necessaria** alla valutazione del progetto dal Comitato Tecnico Regionale
(*) (variabile, solo nel caso di richiesta contestuale di atti di assenso presupposti alla SCIA)

20.2.2.2 ☐ la valutazione del Comitato Tecnico Regionale è stata rilasciata con prot. _____ in data _____

20.3 ☐ **nel comune è presente un'attività a rischio d'incidente rilevante e la relativa "area di danno" non è individuata** nella pianificazione comunale, pertanto

20.3.1 ☐ **si allega la documentazione necessaria** alla valutazione del progetto dal Comitato Tecnico Regionale

21) **Smaltimento delle Acque di Prima Pioggia**

che, in base a quanto previsto dal d. lgs. n. 152/2006 e al Piano di Tutela delle Acque della Regione Puglia approvato dal Consiglio della Regione Puglia, con Deliberazione n. 230 del 20/10/2009 **l'intervento**

21.1 ☒ **non è soggetto alla normativa citata**

21.2 ☐ **è soggetto** pertanto

21.2.1 ☐ **si allega la documentazione necessaria per il rilascio dell'autorizzazione** da parte della Provincia
(*) (variabile, solo nel caso di richiesta contestuale di atti di assenso presupposti alla SCIA)

21.2.2 ☐ la comunicazione, riguardanti superfici dei piazzali e coperture dei fabbricati da smaltire < 2000 mq è stata effettuata alla Provincia con prot. _____ in data _____

22) **Altri vincoli di tutela ecologica**

che l'area/immobile oggetto di intervento risulta assoggettata ai seguenti vincoli:

22.1 ☐ **fascia di rispetto dei depuratori** (punto 1.2, allegato 4 della deliberazione 4 febbraio 1977 del Comitato dei Ministri per la tutela delle acque)

22.2 ☐ Altro (specificare) _____

In caso di area/immobile assoggettato ad uno o più dei sopracitati vincoli

22.2.1 ☐ **si allegano le autocertificazioni** relative alla conformità dell'intervento per i relativi vincoli

22.2.2 ☐ **si allega la documentazione necessaria** ai fini del rilascio dei relativi atti di assenso
(*) (variabile, solo nel caso di richiesta contestuale di atti di assenso presupposti alla SCIA)

22.2.3 ☐ il relativo atto di assenso è stato rilasciato con prot. _____ in data _____
(l'opzione è ripetibile in base al numero di vincoli che insistono sull'area/immobile)

TUTELA FUNZIONALE

23) **Vincoli per garantire il coerente uso del suolo e l'efficienza tecnica delle infrastrutture** **(*)**

che l'area/immobile oggetto di intervento risulta assoggettata ai seguenti vincoli:

23.1 ☐ **stradale** (d.m. n. 1404/1968, d.P.R. n. 495/92) (specificare) _____

23.2 ☐ **ferroviario** (d.P.R. n. 753/1980)

23.3 ☐ **elettrodotto** (d.P.C.M. 23 aprile 1992)

23.4 ☐ **gasdotto** (d.m. 24 novembre 1984)

23.5 ☐ **militare** (d.lgs. n. 66/2010)

23.6 ☐ **aeroportuale** (piano di rischio ai sensi dell'art. 707 del Codice della navigazione, specifiche tecniche ENAC)

23.7 ☐ Altro (specificare) _____

In caso di area/immobile assoggettato ad uno o più dei sopracitati vincoli

23.7.1 ☐ **si allegano le autocertificazioni** relative alla conformità dell'intervento per i relativi vincoli

23.7.2 ☐ **si allega la documentazione necessaria** ai fini del rilascio dei relativi atti di assenso
(*) (variabile, solo nel caso di richiesta contestuale di atti di assenso presupposti alla SCIA)

23.7.3 ☐ il relativo atto di assenso è stato rilasciato con prot. _____ in data _____
(l'opzione è ripetibile in base al numero di vincoli che insistono sull'area/immobile)

ASSEVERAZIONE

Tutto ciò premesso, il sottoscritto tecnico, in qualità di persona esercente un servizio di pubblica necessità ai sensi degli artt.359 e 481 del Codice Penale, esperiti i necessari accertamenti di carattere urbanistico, edilizio, statico, igienico ed a seguito del sopralluogo, consapevole di essere passibile dell'ulteriore sanzione penale nel caso di falsa asseverazione circa l'esistenza dei requisiti o dei presupposti di cui al comma 1 dell'art. 19 della L. N. 241/90

ASSEVERA

ai sensi dell'art. 20 comma 1 del DPR 380/2001

la conformità del progetto agli strumenti urbanistici approvati ed adottati, ai regolamenti edilizi vigenti, e alle altre normative di settore aventi incidenza sulla disciplina dell'attività edilizia e, in particolare, alle norme antisismiche, di sicurezza, antincendio, igienico-sanitarie nel caso in cui la verifica in ordine a tale conformità non comporti valutazioni tecnico-discrezionali, alle norme relative all'efficienza energetica.

Il sottoscritto dichiara inoltre che l'allegato progetto è compilato in piena conformità alle norme di legge e dei vigenti regolamenti comunali, nei riguardi pure delle proprietà confinanti essendo consapevole che la presente PAS non può comportare limitazione dei diritti dei terzi, fermo restando quanto previsto dall'articolo 19, comma 6-ter, della l. n. 241/1990.



Data e luogo
29 aprile 2024

il progettista
Geom. Donato Lensi

INFORMATIVA SULLA PRIVACY (ART. 13 del d.lgs. n. 196/2003)

Ai sensi dell'art. 13 del codice in materia di protezione dei dati personali si forniscono le seguenti informazioni:

Finalità del trattamento: I dati personali dichiarati saranno utilizzati dagli uffici nell'abito del procedimento per il quale la presente PAS viene resa.

Modalità: Il trattamento avverrà sia con strumenti cartacei sia su supporti informatici a disposizione degli uffici.

Ambito di comunicazione: I dati verranno comunicati a terzi ai sensi della l. n. 241/1990, ove applicabile, e in caso di verifiche ai sensi dell'art. 71 del d.P.R. n. 445/2000.

Diritti: Il sottoscrittore può in ogni momento esercitare i diritti di accesso, rettifica, aggiornamento e integrazione dei dati ai sensi dell'art. 7 del d.lgs. n. 196/2003 rivolgendo le richieste al SUAP/SUE.

Titolare: SUE di SOLETO (LE)

***ALLEGATI* di cui all'art. 6 del D.Lgs. n. 28 del 03.03.2011**

Documentazione obbligatoria:

- ☐ Copia fotostatica di documento di identità;
- ☐ Relazione dettagliata a firma di un progettista abilitato che descriva l'intervento;
- ☐ Opportuni elaborati progettuali a firma di un progettista abilitato che attestino la compatibilità del progetto con gli strumenti urbanistici approvati e i regolamenti edilizi vigenti e la non contrarietà agli strumenti urbanistici adottati, nonché il rispetto delle norme di sicurezza e' di quelle igienico-sanitarie;
- ☐ Elaborati tecnici per la connessione redatti dal gestore di rete;
- ☐ Pareri, autorizzazioni, nulla osta, rilasciati dai soggetti competenti
  - ☐ Soprintendenza
  - ☐ VV.FF.
  - ☐ Consorzio di Bonifica
  - ☐ Amministrazione Provinciale
  - ☐ Altro (specificare)

  .....

  .....
- ☐ Presentazione degli schemi impianti di cui al DM 37/2008:
- ☐ Scheda tecnica impianti di energia da fonti rinnovabili;

- ☐ Documentazione catastale costituita da estratto di mappa in scala 1:2000 / 1:1000 con individuazione del nuovo intervento, autenticata dal progettista, e con aggiornamento non anteriore a mesi 6;
- ☐ Estratto del P.R.G. con evidenziato l'immobile e/o l'area di intervento;
- ☐ DICHIARAZIONE CHE L'IMPIANTO NON SI TROVI ALL'INTERNO DI AREE FRA QUELLE SPECIFICAMENTE ELENCATE E INDIVIDUATE DALL'ALLEGATO 3) LETTERA f), AL DECRETO DEL MINISTERO DELLO SVILUPPO ECONOMICO DEL 10/09/2010 PUBBLICATO NELLA GAZZETTA UFFICIALE N.219 DEL 18/09/2010 (comma 9 BIS DELL'ART.6 D.LEGS 28/11)
- ☐ Dichiarazione dell'impresa esecutrice dei lavori;
- ☐ D.U.R.C. (Documento Unico di Regolarità Contributiva);
- ☐ Versamento Diritti di Segreteria

Documentazione eventuale (in relazione alla tipologia dell'intervento):

- ☐ Deposito documentazione norma sismica, ovvero asseverazione tecnico;
- ☐ Autorizzazione allo Scarico
- ☐ Notifica preliminare (Azienda USL e Direzione Provinciale del Lavoro)
- ☐ Altro (specificare)

.....

.....

Data e luogo
Foggia, 29 aprile 2024

il/i dichiaranti
Geom. Donato Lensi



Suap di SOLETO in delega alla CCIAA di LE
Identificativo elenco nazionale SUAP: 5464

Sportello Unico per le Attività Produttive (art. 38 L133/2008)

Distinta del modello di riepilogo pratica SUAP (art.5 commi 3-4 allegato tecnico DPR160/2010 Versione 1.0)

Comune/SUAP destinatario

Comune Destinatario	SOLETO	Provincia Comune Destinatario	LE
Identificativo SUAP secondo quanto indicato nell'elenco nazionale dei SUAP	5464	Ufficio Destinatario	Suap di SOLETO in delega alla CCIAA di LE

Informazioni anagrafiche dell'impresa che invia la comunicazione o istanza

Denominazione:	DL COSTRUZIONI E SERVIZI S.R.L.
Codice fiscale	04381520719
Forma giuridica	SOCIETA' A RESPONSABILITA' LIMITATA
Provincia e Numero Rea della sede legale	FG 323074

Oggetto della comunicazione o istanza

Tipologia Adempimento	Ordinario	Codice pratica	04381520719-04052024-1856
Descrizione	Progetto per la realizzazione di un impianto fotovoltaico e delle relative opere ed infrastrutture connesse, della potenza elettrica di 1.396,80 KW DC - 999,92 KW AC (codice di rintracciabilità E-distribuzione 396004032).		

Procura speciale

Procura speciale	☐

Estremi del dichiarante (titolare, legale rappresentante, notaio, intermediario, delegato)

Cognome	LENSI	Nome	DONATO
Qualifica	ALTRO PREVISTO DALLA VIGENTE NORMATIVA	Cod. Fiscale	

Domicilio elettronico (Posta Elettronica Certificata) dell'impresa dove notificare le ricevute

Domicilio di Posta Elettronica Certificata dell'impresa	dlcostruzionieservizisrl@sicurezzapostale.it

Elenco dei documenti informatici allegati

Nome file allegato	Descrizione
04381520719-04052024-1856.001.MDA.PDF.P7M	MDA Pratica
04381520719-04052024-1856.023.PDF.P7M	Pareri, autorizzazioni, nulla osta, rilasciati dai soggetti
04381520719-04052024-1856.002.PDF	D.U.R.C. (Documento Unico di Regolarità
04381520719-04052024-1856.003.PDF	Elaborati tecnici per la connessione redatti dal
04381520719-04052024-1856.004.PDF	Opportuni elaborati progettuali a firma di un
04381520719-04052024-1856.005.PDF	Opportuni elaborati progettuali a firma di un
04381520719-04052024-1856.006.PDF	Opportuni elaborati progettuali a firma di un
04381520719-04052024-1856.007.PDF	Opportuni elaborati progettuali a firma di un
04381520719-04052024-1856.008.PDF	Opportuni elaborati progettuali a firma di un
04381520719-04052024-1856.009.PDF	Opportuni elaborati progettuali a firma di un
04381520719-04052024-1856.010.PDF	Opportuni elaborati progettuali a firma di un
04381520719-04052024-1856.011.PDF	Opportuni elaborati progettuali a firma di un
04381520719-04052024-1856.012.PDF	Opportuni elaborati progettuali a firma di un
04381520719-04052024-1856.013.PDF	Opportuni elaborati progettuali a firma di un
04381520719-04052024-1856.014.PDF	Opportuni elaborati progettuali a firma di un
04381520719-04052024-1856.015.PDF.P7M	Estratto del P.R.G. con evidenziato l’immobile e/o l’
04381520719-04052024-1856.016.PDF.P7M	Documentazione catastale costituita da estratto di
04381520719-04052024-1856.001.PDF	Contratto preliminare di compravendita
04381520719-04052024-1856.017.PDF	Dichiarazione dell’impresa esecutrice dei lavori
04381520719-04052024-1856.018.PDF	DICHIARAZIONE CHE L’IMPIANTO NON SI TROVI ALL’
04381520719-04052024-1856.019.PDF	relazione tecnica di asseverazione
04381520719-04052024-1856.020.PDF	relazione tecnica di asseverazione
04381520719-04052024-1856.021.PDF	Scheda tecnica impianti di energia da fonti rinnovabili
04381520719-04052024-1856.022.PDF	Presentazione degli schemi impianti di cui al DM

Sportello Unico per le Attivita' Produttive
Ricevuta
(art. 5, comma 4 DPR 160/2010 e art. 18-bis L. 241/1990)

1 - SUAP competente

Suap di SOLETO in delega alla CCIAA di LE			
del comune di:	**SOLETO**	Id:	**5464**
Responsabile SUAP:	**ZOLLINO**	**ANNA GIUSEPPA**	

2 - Riferimenti della pratica SUAP

Codice Pratica:	**04381520719-04052024-1856**
Protocollo SUAP:	**REP_PROV_LE/LE-SUPRO/0053619 del 04/05/2024**
Domicilio elettronico dichiarato:	**dlcostruzionieservizisrl@sicurezzapostale.it**

3 - Impresa o soggetto economico

Denominazione:	**DL COSTRUZIONI E SERVIZI S.R.L.**		
Codice Fiscale:	**04381520719**	Sede legale provincia:	**FOGGIA**
Presso il comune di:	**FOGGIA**		
via, viale, piazza ...:	**TRATTURO CASTIGLIONE**	n.	**26**

4 - Estremi del dichiarante

Cognome:	**LENSI**	Nome:	**DONATO**
Qualifica:	**ALTRO PREVISTO DALLA VIGENTE**	Codice Fiscale:	

5 - Indirizzo dell'impianto

del comune di:	**SOLETO**		
via, viale, piazza ...:	**N.D. Loc. Pecchia della Murga**	n.	**snc**

6 - Termini del procedimento/controllo

Entro 90 giorni dalla data della presente ricevuta, salvo indizione della conferenza dei servizi ai sensi dell'art. 7, comma 3, del DPR 160/2010, l'amministrazione competente adotta un provvedimento espresso ovvero, in caso di SCIA condizionata, acquisisce gli atti di assenso o i

pareri di altri uffici e amministrazioni o esegue le verifiche preventive previste dalla normativa vigente.

7 - Accesso visione atti del procedimento

Il responsabile del SUAP costituisce il referente per l'esercizio del diritto di accesso agli atti e documenti detenuti dal SUAP, anche se provenienti da altre amministrazioni o da altri uffici comunali (art. 4, co.4 DPR n. 160/2010).

Ufficio in cui si può prendere visione degli atti:	
Suap di SOLETO in delega alla CCIAA di LE	
Indirizzo:	**VIA OSPEDALE n. SNC 73010 - SOLETO (LE)**
Altre info:	vedere sito istituzionale del comune

8- Interventi attivati nel procedimento ed amministrazioni competenti

Intervento	**Amministrazione competente**
Procedura abilitativa semplificata (P.A.S.) per l'installazione di impianti alimentati da energia rinnovabile	UFFICI COMUNE DI SOLETO

9 - Elenco dei documenti informatici allegati

- 04381520719-04052024-1856.SUAP.PDF.P7M (Riepilogo Pratica SUAP)
- 04381520719-04052024-1856.013.PDF (Opportuni elaborati progettuali a firma di un progettista abilitato che attestino la compatibilità del progetto con gli strumenti urbanistici approvati e i regolamenti edilizi vigenti e la non contrar)
- 04381520719-04052024-1856.004.PDF (Opportuni elaborati progettuali a firma di un progettista abilitato che attestino la compatibilità del progetto con gli strumenti urbanistici approvati e i regolamenti edilizi vigenti e la non contrar)
- 04381520719-04052024-1856.018.PDF (DICHIARAZIONE CHE L'IMPIANTO NON SI TROVI ALL'INTERNO DI AREE FRA QUELLE SPECIFICAMENTE ELENCATE E INDIVIDUATE DALL'ALLEGATO 3) LETTERA f), AL DECRETO DEL MINISTERO DELLO SVILUPPO ECONOMICO DEL 10)
- 04381520719-04052024-1856.017.PDF (Dichiarazione dell'impresa esecutrice dei lavori)
- 04381520719-04052024-1856.023.PDF.P7M (Pareri, autorizzazioni, nulla osta, rilasciati dai soggetti competenti (ad es. Soprintendenza, VV.FF.,Consorzio bonifica, Amministrazione Provinciale ecc.))
- 04381520719-04052024-1856.012.PDF (Opportuni elaborati progettuali a firma di un progettista abilitato che attestino la compatibilità del progetto con gli strumenti urbanistici approvati e i regolamenti edilizi vigenti e la non contrar)
- 04381520719-04052024-1856.021.PDF (Scheda tecnica impianti di energia da fonti rinnovabili)
- 04381520719-04052024-1856.019.PDF (relazione tecnica di asseverazione)
- 04381520719-04052024-1856.003.PDF (Elaborati tecnici per la connessione redatti dal gestore di rete)
- 04381520719-04052024-1856.011.PDF (Opportuni elaborati progettuali a firma di un progettista abilitato che attestino la compatibilità del progetto con gli strumenti urbanistici approvati e i regolamenti edilizi vigenti e la non contrar)
- 04381520719-04052024-1856.020.PDF (relazione tecnica di asseverazione)
- 04381520719-04052024-1856.007.PDF (Opportuni elaborati progettuali a firma di un progettista abilitato che attestino la compatibilità del progetto con gli strumenti urbanistici approvati e i regolamenti edilizi vigenti e la non contrar)
- 04381520719-04052024-1856.015.PDF.P7M (Estratto del P.R.G. con evidenziato l'immobile e/o l'area di intervento)
- 04381520719-04052024-1856.002.PDF (D.U.R.C. (Documento Unico di Regolarità Contributiva))
- 04381520719-04052024-1856.016.PDF.P7M (Documentazione catastale costituita da estratto di mappa in scala 1:2000 / 1:1000 con individuazione del nuovo intervento, autenticata dal progettista, e con aggiornamento non anteriore a mesi 6)
- 04381520719-04052024-1856.006.PDF (Opportuni elaborati progettuali a firma di un progettista abilitato che attestino la compatibilità del progetto con gli strumenti urbanistici approvati e i regolamenti edilizi vigenti e la non contrar)
- 04381520719-04052024-1856.010.PDF (Opportuni elaborati progettuali a firma di un progettista abilitato che attestino la compatibilità del progetto con gli strumenti urbanistici approvati e i regolamenti edilizi vigenti e la non contrar)
- 04381520719-04052024-1856.008.PDF (Opportuni elaborati progettuali a firma di un progettista abilitato che attestino la compatibilità del progetto con gli strumenti urbanistici approvati e i regolamenti edilizi vigenti e la non contrar)
- 04381520719-04052024-1856.014.PDF (Opportuni elaborati progettuali a firma di un progettista abilitato che attestino la compatibilità del progetto con gli strumenti urbanistici approvati e i regolamenti edilizi vigenti e la non contrar)
- 04381520719-04052024-1856.001.PDF (Contratto preliminare di compravendita)

- 04381520719-04052024-1856.005.PDF (Opportuni elaborati progettuali a firma di un progettista abilitato che attestino la compatibilità del progetto con gli strumenti urbanistici approvati e i regolamenti edilizi vigenti e la non contrar)
- 04381520719-04052024-1856.009.PDF (Opportuni elaborati progettuali a firma di un progettista abilitato che attestino la compatibilità del progetto con gli strumenti urbanistici approvati e i regolamenti edilizi vigenti e la non contrar)
- 04381520719-04052024-1856.022.PDF (Presentazione degli schemi impianti di cui al DM 37/2008)
- 04381520719-04052024-1856.001.MDA.PDF.P7M (MDA Pratica)

10 - Promemoria per controllo domicilio elettronico

Tutte le comunicazioni verranno inviate al seguente indirizzo fornito dal richiedente:	**dlcostruzionieservizisrl@sicurezzapostale.it**

11 - Estremi emissione della ricevuta:

Data di emissione:	**04/05/2024**

Data di creazione della presente ricevuta: 10/10/2024

Sportello Unico per le Attivita' Produttive di

Suap di SOLETO in delega alla CCIAA di LE

Identificativo nazionale SUAP: 5464 - Ufficio SUAP di: SOLETO

(art. 38 DL 112/2008 convertito in legge L133/2008)

Ricevuta (art. 6 e 7 allegato tecnico DPR 160/2010)

Attestazione ricevuta documentazione dall' impresa

COMUNICAZIONE DEL 10/10/2024 RELATIVA ALLA PRATICA SUAP 04381520719-04052024-1856

La presente ricevuta attesta l'avvenuta ricezione della documentazione inviata da LENSI DONATO in qualita' di ALTRO PREVISTO DALLA VIGENTE NORMATIVA e relativa alla pratica 04381520719-04052024-1856.

La comunicazione e' stata protocollata con protocollo SUAP: del 10/10/2024 e inserita nella documentazione della pratica SUAP 04381520719-04052024-1856 protocollo REP_PROV_LE/LE-SUPRO/0053619 del 04/05/2024.
Di seguito il riepilogo della comunicazione ricevuta.

Si ricorda che l'accesso alla pratica SUAP è disponibile, previa autenticazione, in via telematica all'indirizzo https://www.impresainungiorno.gov.it/scrivania-utente

NOTE DELLA COMUNICAZIONE
Si trasmette il progetto definitivo delle opere di rete validato da E-distribuzione relativo al codice di rintracciabilità 396004032.

PROTOCOLLO DELLA COMUNICAZIONE
REP_PROV_LE/LE-SUPRO/0142628 del 10/10/2024

ALLEGATI PERVENUTI CON LA COMUNICAZIONE
- Validazione-Progetto-Definitivo032DL.pdf.p7m (Validazione Progetto Definitivo (032)_DL)

RIEPILOGO PRATICA	
ESTREMI DICHIARANTE	
Cognome e Nome:	**LENSI DONATO**
Codice fiscale:	
Qualifica:	**ALTRO PREVISTO DALLA VIGENTE NORMATIVA**
Domicilio elettronico:	**dlcostruzionieservizisrl@sicurezzapostale.it**
IMPRESA RICHIEDENTE	
Denominazione impresa:	**DL COSTRUZIONI E SERVIZI S.R.L.**
Codice fiscale:	**04381520719**
Provincia sede legale:	**FOGGIA**
PROTOCOLLO SUAP DELLA PRATICA	
Oggetto:	**Progetto per la realizzazione di un impianto fotovoltaico e delle relative opere ed infrastrutture connesse, della potenza elettrica di 1.396,80 KW DC - 999,92 KW AC (codice di rintracciabilità E-distribuzione 396004032).**
Codice pratica:	**04381520719-04052024-1856**
Estremi protocollo:	**REP_PROV_LE/LE-SUPRO/0053619 del 04/05/2024**
RESPONSABILE SUAP	
Cognome e Nome:	**ZOLLINO ANNA GIUSEPPA**

SOCIETA' VSE S.R.L.

Procedura abilitativa semplificata (PAS) ai sensi dell'art. 6 del D.Lgs. 3 marzo 2011, n. 28. Realizzazione di un impianto agrovoltaico di potenza nominale di 6.930,88 kWp nel Comune di Brindisi (BR) e relativo impianto di rete per la connessione.

VSE_ELENCO DOCUMENTI

Elenco documentazione presentata dalla ditta: VSE S.r.l., luglio 2024

Numero elaborato, data emissione	Denominazione elaborato	Cartella\ denominazione file corrispondente
07/2024	**ELENCO DOCUMENTI**	**ELENCO_DOCUMENTI_DEF_01.pdf**
08/2023	LETTERA DI PRESENTAZIONE	LETTERA_PRESENTAZIONE.pdf
	ELABORATI	
A01 07/2024	**01. RELAZIONE GENERALE**	**A01_APN_DEF_02 - Relazione generale**
A02 08/2023	02. RELAZIONE TECNICA SPECIALISTICA	A02_APN_DEF_01 – Relazione tecnica specialistica.pdf
A03 08/2023	03. RELAZIONE AGRONOMICA	A03_APN_DEF_00 - Relazione Agronomica.pdf
A04 08/2023	04. RELAZIONE RISCHIO ELETTROMAGNETICO ELETTRICO	A04_APN_DEF_01 – Relazione rischio elettromagnetico elettrico.pdf
A05 08/2023	05. RELAZIONE ACUSTICA	A05_APN_DEF_00 - Relazione Acustica.pdf
A06 08/2023	06. RELAZIONE TECNICA ANTINCENDIO	A06_APN_DEF_01 - Relazione tecnica antincendio.pdf
A07 07/2024	**07. RELAZIONE GEOLOGICA E GEOMORFOLOGICA**	**A07_APN_DEF_01 - Relazione Geologica e Geomorfologica.pdf**
A08 07/2024	**08. RELAZIONE IDROLOGICA E IDRAULICA**	**A08_APN_DEF_01 - Relazione Idrologica e Idraulica.pdf**
A09 08/2023	**09. RELAZIONE PAESAGGISTICA**	**A09_APN_DEF_01 - Relazione Paesaggistica.pdf**
A10 08/2023	10. RELAZIONE TECNICA DI ASSEVERAZIONE	A10_APN_DEF_00 – Asseverazione.pdf
A11 08/2023	11. RELAZIONE TERRE E ROCCE DA SCAVO	A11_APN_DEF_01 - Relazione terre e rocce da scavo.pdf
A12a 07/2024	**12a. RELAZIONE ARCHEOLOGICA**	**A12a_APN_DEF_02 – Relazione_Archeologica.pdf**
A12b 07/2024	**12b. TEMPLATE VIARCH**	**A12b_APN_DEF_02 - Template_GNA_viarch_1.2 APANI**
A13 08/2023	13. RELAZIONE ILLUMINOTECNICA	A13_APN_DEF_01 – Relazione illuminotecnica.pdf
A14 08/2023	14. COMPUTO METRICO REALIZZAZIONE	A14_APN_DEF_01 – Impianto agrivoltaico computo.pdf
A15 08/2023	15. COMPUTO METRICO DISMISSIONE	A15_APN_DEF_01 – Dismissione impianto computo.pdf
A16 08/2023	16. RELAZIONE STUDIO EX ANTE ELEMENTI FLORO VIVAISTICI	A16_APN_DEF_00 – Relazione studio ex ante elementi floro-vivaistici.pdf
A17 08/2023	17. PERIZIA AGRONOMICA GIURATA	A17_APN_DEF_00 – Perizia agronomica giurata.pdf
	ELABORATI GRAFICI PROGETTUALI	
B01 07/2024	**01. INQUADRAMENTO URBANISTICO**	**B01_APN_DEF_02 – Inquadramento urbanistico.pdf**
B02 07/2024	**02. VINCOLI**	**B02_APN_DEF_02 – Vincoli.pdf**
B03a 08/2023	03a. RILIEVO TOPOGRAFICO - PLANIMETRIA	B03a_APN_DEF_01 – Rilievo topografico Planimetria.pdf
B03b 08/2023	03b. RILIEVO TOPOGRAFICO - SEZIONI	B03b_APN_DEF_01 – Rilievo topografico Sezioni.pdf
B04 08/2023	04. PLANIMETRIA DI PROGETTO	B04_APN_DEF_01 – Planimetria.pdf
B05 08/2023	05. SCHEMA ELETTRICO UNIFILARE CC	B05_APN_DEF_01 – Schema unifilare CC.pdf
B06 08/2023	06. SCHEMA ELETTRICO UNIFILARE CA	B06_APN_DEF_01 – Schema unifilare CA.pdf
B07 08/2023	07. CABINA DI TRASFORMAZIONE	B07_APN_DEF_01 – Cabina trasformazione.pdf
B08 08/2023	08. CABINA DI CONSEGNA	B08_APN_DEF_01 – Cabina di consegna.pdf
B09 08/2023	09. CABINA DI SEZIONAMENTO	B09_APN_DEF_01 – Cabina di sezionamento.pdf
B10 08/2023	10. CANCELLO E RECINZIONE	B10_APN_DEF_01 – Cancello e Recinzione.pdf
B11 08/2023	11. SUDDIVISIONE SOTTOCAMPI	B11_APN_DEF_01 – Suddivisione sottocampi.pdf
B12 08/2023	12. NUMERAZIONE STRINGHE	B12_APN_DEF_01 – Numerazione stringhe.pdf

Numero elaborato, data emissione	Denominazione elaborato	Cartella\ denominazione file corrispondente
B13a 08/2023	13a. SCAVI E SEZIONI	B13a_APN_DEF_01 – Scavi e Sezioni.pdf
B13b 08/2023	13b. SCAVI E SEZIONI	B13b_APN_DEF_01 – Scavi e Sezioni.pdf
B14 08/2023	14. IMPIANTO DI TERRA	B14_APN_DEF_01 – Impianto di terra.pdf
B15 08/2023	15. VIDEOSORVEGLIANZA	B15_APN_DEF_01 – Videosorveglianza.pdf
B16a 08/2023	16a. STRUTTURE MODULI FOTOVOLTAICI	B16a_APN_DEF_01 –Strutture moduli fotovoltaici.pdf
B16b 08/2023	16b. STRUTTURE MODULI FOTOVOLTAICI	B16b_APN_DEF_01 –Strutture moduli fotovoltaici.pdf
B16c 08/2023	16c. STRUTTURE MODULI FOTOVOLTAICI	B16c_APN_DEF_01 –Strutture moduli fotovoltaici.pdf
B17 08/2023	17. RENDER FOTOGRAFICI	B17_APN_DEF_01 – Render fotografici.pdf
B17b 07/2024	**17b. RENDER FOTOGRAFICO PONTE**	**B17b_APN_DEL_00 – Render elettrodotto ponte ex SS16.pdf**
B18 07/2024	**18. ELETTRODOTTO SU CATASTALE**	**B18_APN_DEF_02 – Elettrodotto su catastale.pdf**
B19 08/2023	19. ESTRATTO DI MAPPA CATASTALE	B19_APN_DEF_00 – EDM.pdf
B20 08/2023	20. RISPETTO REQUISITI AGROVOLTAICO A.1 E A.2	B20_APN_DEF_01 – Rispetto requisiti agrivoltaico.pdf
B21 08/2023	21. RISPETTO REQUISITI AGROVOLTAICO B.2	B21_APN_DEF_01 –Requisiti B.2.pdf
B22 07/2024	**22. REQUISITO AREE IDONEE D.LGS 199/2021**	**B22_APN_DEF_01 - Aree Idonee DL199-21.pdf**
B23 07/2024	**23. DETTAGLIO ELETTRODOTTO SU PONTE EX SS16**	**B23_APN_DEF_00 - Elettrodotto - Attraversamento su ponte**
	DICHIARAZIONI TECNICO	
DICH 01 08/2023	01. DICHIARAZIONE SOSTITUTIVA VIGILI DEL FUOCO	APN_DICH-01_Dichiarazione sostitutiva VdF.pdf
DICH 02 08/2023	02. DICHIARAZIONE DI NON INTERFERENZA UNMIG	APN_DICH-02_Dichiarazione non interferenza UNMIG.pdf
DICH 03 08/2023	03. DICHIARAZIONE SOSTITUTIVA ENAC-ENAV	APN_DICH-03_Dichiarazione sostitutiva ENAC-ENAV.pdf
DICH 04 08/2023	04. DICHIARAZIONE SOSTITUTIVA ENAC-ENAV	APN_DICH0-4_Asseverazione Interferenze.pdf
DICH 05 08/2023	05. ATTESTAZIONE DI CONFORMITA' AL CARTACEO	APN_DICH-05_Attestazione conformità al cartaceo.pdf
DICH 06 08/2023	06. DICHIARAZIONE SISMICITA'	APN_DICH-06_Dichiarazione sismicità.pdf
DICH 07 08/2023	04. DICHIARAZIONE DI IMPORTO LAVORI	APN_DICH-07_Dichiarazione Importo lavori.pdf
	DOCUMENTI	
C1 08/2023	1. DISPONIBILITA' DEL SITO	C1_DISPONIBILITA_SITO_VSE.pdf
C2 08/2023	2. VISURA CAMERALE	C2_VISURA_CAMERALE_VSE.pdf
C3 08/2023	3. AUTOCERTIFICAZIONE ANTIMAFIA	C3_ AUTOCERTIFICAZIONE_ANTIMAFIA _VSE.pdf
C4 08/2023	4. PREVENTIVO DI CONNESSIONE	C4_PREVENTIVO_CONNESSIONE.pdf
C5 08/2023	5. ACCETTAZIONE PREVENTIVO DI CONNESSIONE	C5_ ACCETTAZIONE_PREVENTIVO_CONNESSIONE.pdf
C6 08/2023	6. VALIDAZIONE PROGETTO DEFINITIVO ELETTRODOTTO	C6_VALIDAZIONE_PD_ED.pdf
C7 07/2024	7. PROGETTO DELL'ELETTRODOTTO VALIDATO DAL GESTORE DI RETE	
C7a 08/2023	a) Elenco elaborati	1. 314131580 - Elenco Elaborati progettuali

Numero elaborato, data emissione	Denominazione elaborato	Cartella\ denominazione file corrispondente
C7b 07/2024	**b) Piano tecnico**	**2. 314131580 - Piano Tecnico**
C7c 07/2024	**c) CTR 1:50000**	**3. 314131580 - Tav. 1 - CTR_50000**
C7d 07/2024	**d) CTR 1:25000**	**4. 314131580 - Tav. 2 - CTR_25000**
C7e 07/2024	**e) Catastale**	**5. 314131580 - Tav. 3 - Catastale**
C7f 07/2024	**f) Vincoli AdB**	**6. 314131580 - Tav. 4 - Vincoli AdB**
C7g 07/2024	**g) Vincoli PPTR**	**7. 314131580 - Tav. 5 - Vincoli PPTR**
C7h 07/2024	**h) Rete Natura 2000**	**8. 314131580 - Tav. 6 - SIC ZPS Natura2000**
C7i 08/2023	i) Rilievo Planoaltimetrico	9. 314131580 - Tav.7 - Rilievo Planoaltimetrico
C7j 08/2023	j) Asseverazione sui vincoli	10. 314131580 - TAV. A1 - Asseverazione Vincoli
C7k 08/2023	k) Asseverazione su interferenze	11. 314131580 - TAV. A2 - Asseverazione Interferenze
C7l 08/2023	l) Asseverazione su interferenze pericolo incendio	12. 314131580 - TAV. A3 - Asseverazione Interferenze pericolo incendio
C7m 08/2023	m) Asseverazione CEI EN 50341	13. 314131580 - TAV. A4 - Asseverazione CEI EN 50341
C7n 07/2024	**n) Ricostruzione fotografica dell'intervento**	**14. 314131580 - TAV. F - Ricostruzione fotografica intervento**
C8 08/2023	8. CERTIFICATO DESTINAZIONE URBANISTICA	C8_CDU.pdf
C9 08/2023	9. DOCUMENTO DI IDENTITA' MATTEO RICCIERI	C9_DOC_ID_MR.pdf
C10 08/2023	10. DICHIARAZIONE ITER AUTORIZZATIVO	C10_ITER_AUTORIZZATIVO.pdf
C11 08/2023	11. ELENCO DEI SOGGETTI PUBBLICI E PRIVATI INTERESSATI DAL RILASCIO DI PERMESSI, PARERI, ATTI DI ASSENSO, NULLA-OSTA COMUNQUE DENOMINATI	C11_ELENCO_ENTI.pdf
C12 08/2023	12. DICHIARAZIONE DI ASSOLVIMENTO IMPOSTA BOLLO	C12_ASSOLVIMENTO_IMPOSTA_BOLLO.pdf
C13 08/2023	13. ONERI ISTRUTTORI	C13_ONERI_ISTRUTTORI.pdf
C14 08/2023	14. DICHIARAZIONE SULL'IMPRESA ESECUTRICE DEI LAVORI	C14_DICH_IMPRESA_ESECUTRICE_LAVORI.pdf
C15 08/2023	15. DICHIARAZIONE SU DURC IMPRESA ESECUTRICE DEI LAVORI	C15_DICH_DURC.pdf
C16 08/2023	16. RICHIESTA DI ATTESTAZIONE TITOLO ABILITATIVO	C16_RICHIESTA_TITOLO_ABILITATIVO.pdf
C17 08/2023	17. IMPEGNO POLIZZA FIDEIUSSORIA PER DISMISSIONE IMPIANTO	C17_IMPEGNO_FIDEIUSSIONE.pdf
C18 08/2023	18. DICHIARAZIONE DI CONFORMITA' CAVI	C18_CONFORMITA_CAVI.pdf
C19 08/2023	19. PRECISAZIONE SU INQUADRAMENTO TECNICO-URBANISTICO	C19_INQUADRAMENTO_TECNICO-URBANISTICO

VSE S.r.l.

Amministratore Unico

Ing. Matteo Riccieri

(firma per esteso del dichiarante)

COMUNE DI BRINDISI (Provincia di Brindisi) *Settore Urbanistica ed Assetto del Territorio* *Attività Produttive e SUAP* *Servizio Pianificazione*	**Allegato alla pratica edilizia/urbanistica** PAS REALIZZAZIONE DI UN IMPIANTO AGRIVOLTAICO DI POTENZA NOMINALE DI 6.930,88 kWp NEL COMUNE DI BRINDISI (BR) E RELATIVE OPERE DI CONNESSIONE NEL COMUNE DI BRINDISI del 11/08/2023 Protocollo 0089624/2023 - 0089847/2023 - 0089863/2023 - 0089864/2023 - 0089872/2023 - 0089874/2023 - 0089875/2023 - 0089879/2023 - 0089880/2023 - 0089882/2023 - 0089883/2023 - 0089885/2023 - 0089886/2023 - 0089888/2023

PROCEDURA ABILITATIVA SEMPLIFICATA – P.A.S.
PER L'INSTALLAZIONE DI IMPIANTI ALIMENTATI DA ENERGIA RINNOVABILE

(ai sensi dell'art. 6 del D. Lgs 28 del 03/03/2011)

***DATI DEL TITOLARE** (in caso di più titolari, la sezione è ripetibile nell'allegato "SOGGETTI COINVOLTI")*

Cognome e Nome **RICCIERI MATTEO**
codice fiscale

nato a prov. stato **ITALIA**
nato il
residente in prov. stato **ITALIA**
Indirizzo n. C.A.P.
PEC / posta elettronica
Telefono fisso / cellulare

DATI DELLA DITTA O SOCIETA'
(eventuale)

in qualità di **AMMINISTRATORE UNICO**
della ditta / società **VSE S.r.l.**
codice fiscale /p. IVA
Iscritta alla C.C.I.A.A. di

con sede in prov. indirizzo n.
PEC / posta elettronica C.A.P.
Telefono fisso / cellulare

DICHIARAZIONI

Il titolare, consapevole delle pene stabilite per false attestazioni e mendaci dichiarazioni ai sensi dell'articolo 76 del d.P.R. 28 dicembre 2000, n. 445 e degli artt. 483,495 e 496 del Codice Penale e che inoltre, qualora

dal controllo effettuato emerga la non veridicità del contenuto della dichiarazione resa, decadrà dai benefici conseguenti al provvedimento conseguito sulla base della dichiarazione non veritiera ai sensi dell'art. 75 del d.P.R. n. 445/2000, sotto la propria responsabilità

DICHIARA

a) **Titolarità dell'intervento**

di avere titolo alla presentazione della PAS in quanto

☐ proprietario esclusivo;

☐ rappresentante legale della Ditta o Società _____;

☐ Amministratore/delegato dal Condominio sito in via _____ (allegare la delibera di assemblea condominiale nel quale viene rilasciato il nulla osta dei condomini sui lavori *(solo per i lavori che interessano parti condominiali)*;

☐ comproprietario con i... soggett... elencat... nella sezione "SOGGETTI COINVOLTI";

☐ locatario/comodatario _____ a tale scopo autorizzato dai proprietari nella sezione "SOGGETTI COINVOLTI".

☒ altro **PARTE PROMISSARIA CONCESSIONARIA DI UN DIRITTO DI SUPERFICIE**

dell'immobile interessato dall'intervento e di

a.1 ☒ **avere titolarità esclusiva** all'esecuzione dell'intervento

a.2 ☐ **non avere titolarità esclusiva** all'esecuzione dell'intervento, ma di disporre comunque della dichiarazione di assenso dei terzi titolari di altri diritti reali o obbligatori

b) **Presentazione della PAS**

di presentare la PAS

b.1 ☐ **in assenza di atti di assenso presupposti**, in quanto l'intervento oggetto della PAS non necessita di atti o pareri che non possono essere sostituiti dalle autocertificazioni, attestazioni e asseverazioni o certificazioni di tecnici abilitati.

b.1.2 Il titolare è a conoscenza che i lavori potranno iniziare trascorsi 30 gg dalla data di acquisizione della presente al protocollo comunale

b.2 ☐ **essendo già in possesso di tutti gli atti di assenso presupposti**, comunque denominati, rilasciati dalle competenti amministrazioni.

b.2.1 Il titolare dichiara che i lavori potranno iniziare trascorsi 30 gg dalla data di acquisizione della presente al protocollo comunale

b.3 ☒ **richiedendo contestualmente l'acquisizione d'ufficio degli atti di assenso presupposti**, comunque denominati, alle competenti amministrazioni. Il titolare dichiara di essere a conoscenza che l'attività oggetto della PAS può essere iniziata dopo il rilascio dei relativi atti di assenso.

c) **Tipologia di impianto alimentato da fonti rinnovabili oggetto di PAS**

☐ Installazione di pannelli fotovoltaici, su edificio esistente, con qualsiasi potenza, **non ricadenti fra quelli di cui al punto 12.1 del D.M. 10/09/2011** aventi TUTTE le seguenti caratteristiche: i. moduli fotovoltaici collocati nei tetti di edifici esistenti; ii. la superficie complessiva dei moduli fotovoltaici dell'impianto non sia superiore a quella del tetto dell'edificio sul quale i moduli sono collocati;
☐ collocato su edifici, tettoie, serre o pensiline e da realizzarsi con tegole fotovoltaiche o altri elementi innovativi;
☐ collocato su edifici o loro pertinenze (realizzati all'interno della **zona A di cui al D.M. 1444/1968**) e da realizzarsi con tegole fotovoltaiche o altri elementi innovativi;
☐ Impianto solare fotovoltaico non integrato ubicato **al suolo** con potenza **inferiore a 20 kW**;
☐ Impianto solare fotovoltaico ubicato a suolo **su terreni agricoli** (max 10% del terreno agricolo e distanza

superiore a 2000 mt. da altri terreni dello stesso proprietario), non ricadenti fra quelli di cui al punto 12.1 e 12.2 lettera a) del D.M. 10/09/2010, aventi capacità di generazione inferiore alla soglia indicata alla **tabella A allegata al D.Lgs n. 387 del 29/12/2003**, cioè con potenza **inferiore a 20 kW, e che faccia capo ad un unico punto di connessione ed ad un unico soggetto;**
☐ Impianto solare fotovoltaico ubicato su **aree già degradate da attività antropiche, pregresse o in atto, tra cui siti industriali, cave, discariche, siti contaminati, con potenza non superiore a 1 MW e direttamente su suolo**;
☐ Impianto **eolico di potenza inferiore a 200 kW con max 4 generatori eolici**;
☐ Impianti **Biomassa**, gas di discarica, gas residuati dai processi di depurazione, operanti in assetto **cogenerativi con potenza > 50 ≤ 1000 kW ovvero 3000 kWt;**
☐ Impianti alimentati da **biomassa e biogas** con potenza **max 200 kW**;
☐ Impianti da **gas di discarica, gas residuati** con **potenza inferiore a 1 MW**;
☐ Impianti **non cogenerativi con potenza ≤ 250kW**;
☐ Impianti **idroelettrici e geotermoelettrici** realizzati su **edifici esistenti** senza variazione planoaltimetriche, senza cambio di destinazione d'uso, senza intaccare parti strutturali, ecc., **con potenza max 200 kW**;
☐ Impianti **idroelettrici e geotermoelettrici** alimentati da **fonte idraulica** con **potenza inferiore a 1 MW**;
☒ Altro impianto di energia elettrica **impianto solare fotovoltaico di potenza complessiva inferiore a 10 MW ai sensi del co. 9-bis, art. 6 del d.lgs 28/2011, rientrante nelle aree idonee ai sensi del d. lgs 199/2021 art. 20 co. 8 e non interferente con le aree non idonee ai sensi del R.R. 24/2010**

d) Localizzazione dell'intervento

che l'intervento interessa l'immobile sito in via /località **APANI** via **STRADA PER CAPUTI**, avente destinazione d'uso esistente **E AGRICOLA** (ad es. . residenziale, industriale, commerciale, ecc…) e di progetto **E AGRICOLA**

Censito al NCEU			
Foglio	Particella	Sub	Cat

Censito in NCT		
Foglio	Particella	Sub
19	109, 110, 112, 139, 140, 141, 146, 147, 150, 151, 157, 160, 460	

Superfici edificio (reali e non catastali)		
coperta mq.	scoperta mq.	altezza m.

Superfici terreno (reali e non catastali) Mq. _____

e) Opere su parti comuni o modifiche esterne

che le opere previste

f.1 ☒ **non riguardano parti comuni**
f.2 ☐ **riguardano le parti comuni di un fabbricato condominiale**
f.3 ☐ riguardano parti comuni di un **fabbricato con più proprietà, non costituito in condominio**, e dichiara che l'intervento è stato approvato dai comproprietari delle parti comuni, come risulta da atto consegnato al progettista ovvero dalla sottoscrizione degli elaborati da parte di tutti i

comproprietari corredata da copia di documento d'identità

f.4 ☐ riguardano parti dell'edificio di proprietà comune ma non necessitano di assenso perché, secondo l'art. 1102 c.c., apportano, a spese del titolare, le modificazioni necessarie per il miglior godimento delle parti comuni non alterandone la destinazione e senza impedire agli altri partecipanti di usufruirne secondo il loro diritto

f) Descrizione sintetica dell'intervento

che i lavori per i quali viene inoltrata la presente PAS consistono in:

Costruzione ed esercizio di un impianto agrivoltaico in area agricola per la produzione di energia elettrica da fonte rinnovabile (solare) avente potenza in immissione ai fini della connessione pari a 6.000 kW (potenza moduli fotovoltaici 6.930,88 kWp), denominato "Apani", ubicato in agro di Brindisi in Località "Contrada Apani" distinto al N.C.T. del medesimo Comune al Foglio n. 19 P.lle: 109, 110, 112, 139, 140, 141, 146, 147, 150, 151, 157, 160, 460, e delle infrastrutture e opere connesse e indispensabili al collegamento alla rete elettrica nazionale da ubicarsi ne Comune di Brindisi (BR).

g) Regolarità urbanistica e precedenti edilizi

che lo stato attuale dell'immobile ove verrà installato l'impianto risulta:

h.1 ☒ pienamente conforme alla documentazione dello stato di fatto legittimato dal seguente titolo/pratica edilizia (o, in assenza, dal primo accatastamento)

h.2 ☐ legittimato da

h.(1-2).1

☐ titolo unico (SUAP) n. _____ del _____

h.(1-2).2

☐ conforme a licenza/concessione edilizia/ permesso di costruire n. _____del |__|__|__|__|__|__|__|__|__|__|

h.(1-2).

☐ conforme ad autorizzazione edilizia n. _____ del _____

h.2.(1-2).3

☐ accertamento di conformità ex art. 36 d.P.R. n.380/2001 n. _____ del _____

h.2.(1-2).4

☐ D.I.A. / S.C.I.A _____ n. _____del _____

h.2.(1-2).5

☐ C.I.L./C.I.L.A. _____ n. _____ del _____

h.2.(1-2).6

☐ Domanda di Condono Edilizio – Legge n.47/85 – Pratica n. _____ del _____

h.2.(1-2).7

☐ Domanda di Condono Edilizio – Legge n.724/94 – Pratica n. _____del _____

h.2.(1-2).8

☐ Domanda di Condono Edilizio – Legge n.326/03 – Pratica n. _____ del _____

h.2.(1-2).9

☐ C.E. o P.d.C. in sanatoria Legge n. 47/85_____ n. _____ del _____

h.2.(1-2).10

☐ C.E. o P.d.C. in sanatoria Legge n.724/94_____ n. _____ del

h.2.(1-2).11
☐ P.d.C. in sanatoria Legge n.326/03 _____ n. _____ del _____
h.2.(1-2).12
☐ Primo accatastamento estremi della denuncia catastale n. _____ del _____
h.2.(1-2).13
☐ Preesistente al 1942 (Allegare planimetria catastale originale)
h.2.(1-2).14
☐ Preesistente al 1967 (Allegare planimetria catastale originale)
☐ **altro** _____ n. _____ del _____

h) **Calcolo del contributo di costruzione**

che l'intervento da realizzare

i.1 ☒ è **a titolo gratuito**, ai sensi della seguente normativa **art. 17 co. 3 lett e) del DPR 380/2001**

i.2 ☐ è **a titolo oneroso** e pertanto

i.2.1 ☐ **allega il prospetto di calcolo preventivo** del contributo di costruzione, a firma di tecnico abilitato, e **la ricevuta di versamento** del contributo di costruzione

i.3 ☐ richiede il **reperimento degli standard** in quanto intervento che comporta aumento del carico urbanistico

i.4 ☐ richiede il **reperimento degli standard** in quanto intervento che comporta aumento del carico urbanistico, per i quali con relazione asseverata si richiede la monetizzazione

i) **Tecnici incaricati**

di aver incaricato, in qualità di progettista/i, il/i tecnico/i indicato/i alla sezione 2 dell'allegato "SOGGETTI COINVOLTI" e dichiara inoltre

j.1 ☐ di aver incaricato, in qualità di direttori dei lavori e di altri tecnici, i soggetti indicati alla sezione 2 dell'allegato **"SOGGETTI COINVOLTI"**

j.2 ☒ che il/i direttore/i dei lavori e gli altri tecnici incaricati saranno individuati prima dell'inizio dei lavori

l) **Impresa esecutrice dei lavori**

l.1 ☐ che i lavori sono eseguiti / sono stati eseguiti dalla/e impresa/e indicata/e alla sezione 3 dell'allegato **"SOGGETTI COINVOLTI"**

l.2 ☒ che l'impresa esecutrice/imprese esecutrici dei lavori sarà/saranno individuata/e prima dell'inizio dei lavori

l.3 ☐ che, in quanto opere di modesta entità che non interessano le specifiche normative di settore, i lavori sono eseguiti / sono stati eseguiti in prima persona, senza alcun affidamento a ditte esterne

m) **Rispetto degli obblighi in materia di salute e sicurezza nei luoghi di lavoro (vedi allegata tabella ADEMPIMENTI PREVISTI DAL D. LGS. N.81/2008)**

che l'intervento

m.1 ☐ **ricade** nell'ambito di applicazione del d.lgs. n. 81/2008 e pertanto:

m.1.1 relativamente alla documentazione delle imprese esecutrici

m.1.1.1 ☐ **dichiara** che l'entità presunta del cantiere è inferiore a 200 uomini-giorno ed i lavori non comportano i rischi particolari di cui all'allegato XI del d.lgs. n. 81/2008 e di aver verificato il certificato di iscrizione alla Camera di commercio, il documento unico di regolarità contributiva, corredato da autocertificazione in ordine al possesso degli altri requisiti previsti dall'allegato XVII del d.lgs. n. 81/2008, e l'autocertificazione relativa al contratto collettivo applicato

m.1.1.2 ☐ **dichiara** di aver verificato la documentazione di cui alle lettere a) e b) dell'art. 90 comma 9 prevista dal d.lgs. n. 81/2008 circa l'idoneità tecnico professionale della/e impresa/e esecutrice/i e dei lavoratori autonomi, l'organico medio annuo distinto per qualifica, gli estremi delle denunce dei lavoratori effettuate all'Istituto nazionale della previdenza sociale (INPS), all'Istituto nazionale assicurazione infortuni sul lavoro (INAIL) e alle casse edili, nonché il contratto collettivo applicato ai lavoratori dipendenti, della/e impresa/e esecutrice/i

m.1.2 relativamente alla **notifica preliminare di cui all'articolo 99** del d.lgs. n. 81/2008

m.1.2.1 ☐ dichiara che l'intervento **non è soggetto** all'invio della notifica

m.1.2.2 ☐ dichiara che l'intervento **è soggetto** all'invio della notifica e pertanto

m.1.2.2.1 ☐ **allega** alla presente PAS la documentazione necessaria per la notifica, il cui contenuto sarà riprodotto su apposita tabella, esposta in cantiere per tutta la durata dei lavori, in luogo visibile dall'esterno

m.1.2.2.2 ☐ **indica** gli estremi della notifica, il cui contenuto sarà riprodotto su apposita tabella, esposta in cantiere per tutta la durata dei lavori, in luogo visibile dall'esterno, già trasmessa in data _____ con prot./cod. _____

m.2 ☐ **non ricade** nell'ambito di applicazione del d.lgs. n. 81/2008

m.3 ☒ **ricade** nell'ambito di applicazione del d.lgs. 81/2008 ma si riserva di presentare le dichiarazioni di cui al presente quadro prima dell'inizio lavori, poiché i dati dell'impresa esecutrice saranno forniti prima dell'inizio lavori

di essere a conoscenza che l'efficacia della presente PAS è sospesa qualora sia assente il piano di sicurezza e coordinamento di cui all'articolo 100 del d.lgs. n. 81/2008 o il fascicolo di cui all'articolo 91, comma 1, lettera b), quando previsti, oppure in assenza di notifica di cui all'articolo 99, quando prevista, oppure in assenza di documento unico di regolarità contributiva

n) Diritti di terzi

di essere consapevole che la presente PAS non può comportare limitazione dei diritti dei terzi, fermo restando quanto previsto dall'articolo 19, comma 6-ter, della l. n. 241/1990

gli eventuali soggetti cointeressati, titolari di diritti reali di godimento su beni confinanti e risultanti da registrazioni catastali ed estremi catastali dei fondi confinanti a quelli oggetto dell'intervento, sono:

o) Avvertenze generali

di essere informato che, ai sensi dell'art. 23 d.P.R. n.380/2001:
- **i lavori in oggetto possono avere inizio trascorsi 30 gg dalla data di acquisizione della presente al protocollo comunale o dopo l'acquisizione degli atti di assenso presupposti;**
- **la durata degli stessi non potrà superare il termine di tre anni dalla data della sua presentazione;**
- **è tenuto a comunicare al SUE la data della fine lavori;**
- **che ultimato l'intervento, il progettista o un tecnico abilitato rilascia un certificato di collaudo finale, allegato alla comunicazione di fine lavori, che va presentato allo sportello unico, con il quale si attesta la conformità dell'opera al progetto presentato. Contestualmente presenta ricevuta dell'avvenuta presentazione della variazione catastale conseguente alle opere realizzate ovvero dichiarazione che le stesse non hanno comportato modificazioni del classamento. In assenza di tale documentazione si applica la sanzione di cui all'art. 37, c 5, d. P.R. n.380/2001.**

di essere informato che, nei casi disciplinati dall'art. 24 del d.P.R. n. 380/01, entro quindici giorni dalla data dell'ultimazione dei lavori di finitura dell'intervento, è tenuto a presentare all'ufficio comunale competente domanda di rilascio della **segnalazione certificata di agibilità** con le modalità di cui all'art. 24 d.P.R. n.380/01 oppure la dichiarazione del direttore dei lavori o, qualora non nominato, di un professionista abilitato, con la quale si attesta la conformità dell'opera al progetto presentato e la sua agibilità (art. 24 comma 5 d.P.R. n. 380/2001 e LR n° 12/2014). Dovrà essere inoltrata la dichiarazione del direttore dei lavori al SUAP – Sportello unico per le attività produttive - con la quale si attesta la conformità dell'opera al progetto presentato e la sua agibilità (art. 10 d.P.R. n.160/2010) ove trattasi di impianto produttivo;

di **provvedere al pagamento delle imposte dovute al momento del rilascio dell'atto autorizzativo**

p) Rispetto della normativa sulla privacy

di aver letto l'informativa sul trattamento dei dati personali posta al termine del presente modulo

q) Pec a cui inoltrare tutte le comunicazioni

che tutte le comunicazioni, note, atti relativi alla presente istanza dovranno essere inoltrate alla seguente pec: **vse@pecviridisenergia.com**

INFORMATIVA SULLA PRIVACY (ART. 13 del d.lgs. n. 196/2003)

Ai sensi dell'art. 13 del codice in materia di protezione dei dati personali si forniscono le seguenti informazioni:

Finalità del trattamento: I dati personali dichiarati saranno utilizzati dagli uffici nell'abito del procedimento per il quale la presente PAS viene resa.

Modalità: Il trattamento avverrà sia con strumenti cartacei sia su supporti informatici a disposizione degli uffici.

Ambito di comunicazione: I dati verranno comunicati a terzi ai sensi della l. n. 241/1990, ove applicabile, e in caso di verifiche ai sensi dell'art. 71 del d.P.R. n. 445/2000.

Diritti: Il sottoscrittore può in ogni momento esercitare i diritti di accesso, rettifica, aggiornamento e integrazione dei dati ai sensi dell'art. 7 del d.lgs. n. 196/2003 rivolgendo le richieste al SUAP/SUE.

Titolare: ***Settore Urbanistica ed Assetto del Territorio - Attività Produttive e SUAP - Servizio Pianificazione***

ALLEGATO: Soggetti coinvolti

DATI DEL PROGETTISTA

Cognome e Nome **ASSENZIO POMPILIO**			
codice fiscale			
nato a	prov.	stato	
nato il			
residente	prov.	stato	
indirizzo			C.A.P.
con studio in	prov.	stato	
indirizzo			C.A.P.
Iscritto all'ordine/collegio **INGEGNERI**	di		al n.
Telefono		fax.	
posta elettronica certificata			

Data e luogo

Milano, 16 ottobre 2023

il/i dichiaranti

VSE S.r.l.
Il Legale Rappresentante
Ing. Matteo Riccieri

Pratica edilizia	_____
del	_____
Protocollo	_____

RELAZIONE TECNICA DI ASSEVERAZIONE

DATI DEL PROGETTISTA

Cognome e Nome **ASSENZIO POMPILIO**			
codice fiscale			
nato a	prov.	stato	
nato il			
residente	prov.	stato	
indirizzo			C.A.P.
con studio in	prov.	stato	
indirizzo			C.A.P.
Iscritto all'ordine/collegio **INGEGNERI**	di		al n.
Telefono		fax.	
posta elettronica certificata			

N.b. I dati del progettista coincidono con quelli già indicati, nella sezione 2 dell'Allegato "Soggetti coinvolti", per il progettista delle opere architettoniche

DICHIARAZIONI

Il progettista, in qualità di tecnico asseverante, preso atto di assumere la qualità di persona esercente un servizio di pubblica necessità ai sensi degli articoli 359 e 481 del Codice Penale, consapevole che le dichiarazioni false, la falsità negli atti e l'uso di atti falsi comportano l'applicazione delle sanzioni penali previste dagli artt. 75 e 76 del d.P.R. n. 445/2000 e di quelle di cui all'art. 19, comma 6, della legge n. 241/1990, sotto la propria responsabilità

DICHIARA

1) Tipologia di intervento e descrizione sintetica delle opere

che i lavori riguardano l'immobile/il terreno individuato nella PAS di cui la presente relazione costituisce parte integrante e sostanziale;

che le opere in progetto sono subordinate a **PAS** in quanto rientrano nella seguente **tipologia di intervento**:

☐ collocato su edifici, tettoie, serre o pensiline e da realizzarsi con tegole fotovoltaiche o altri elementi innovativi;
☐ collocato su edifici o loro pertinenze (realizzati all'interno della zona A di cui al D.M. 1444/1968) e da realizzarsi con tegole fotovoltaiche o altri elementi innovativi;
☐ Impianto solare fotovoltaico non integrato ubicato al suolo con potenza inferiore a 20 kW;

☐ Impianto solare fotovoltaico ubicato a suolo su terreni agricoli (max 10% del terreno agricolo e distanza superiore a 2000 mt. da altri terreni dello stesso proprietario), non ricadenti fra quelli di cui al punto 12.1 e 12.2 lettera a) del D.M. 10/09/2010, aventi capacità di generazione inferiore alla soglia indicata alla tabella A allegata al D.Lgs n. 387 del 29/12/2003, cioè con potenza inferiore a 20 kW, e che faccia capo ad un unico punto di connessione ed ad un unico soggetto;
☐ Impianto solare fotovoltaico ubicato su aree già degradate da attività antropiche, pregresse o in atto, tra cui siti industriali, cave, discariche, siti contaminati, con potenza non superiore a 1 MW e direttamente su suolo;
☐ Impianto eolico di potenza inferiore a 200 kW con max 4 generatori eolici;
☐ Impianti Biomassa, gas di discarica, gas residuati dai proces i di depurazione, operanti in assetto cogenerativi con potenza > 50 ≤ 1000 kW ovvero 3000 kWt;
☐ Impianti alimentati da biomassa e biogas con potenza max 200 kW;
☐ Impianti da gas di discarica, gas residuati con potenza inferiore a 1 MW;
☐ Impianti non cogenerativi con potenza ≤ 250kW;
☐ Impianti idroelettrici e geotermoelettrici realizzati su edifici esistenti senza variaz one planoaltimetriche, senza cambio di destinazione d'uso, sen a intaccare parti strutturali, ecc., con potenza max 200 kW;
☐ Impianti idroelettrici e geotermoelettrici alimentati da fonte idraulica con potenza inferiore a 1 MW;
☒ Attività di costruzione ed esercizio di impianti fotovoltaici di **potenza sino a 10 MW** connessi alla rete elettrica di media tensione e localizzati in area a destinazione industriale, produttiva o commerciale (ai sensi del c.9 bis, dell'art.6 del D.LGS 28/2011 modificato dal D.L. 77/2021.
☐ Altro impianto di energia elettrica _____

e che consistono in:

Costruzione ed esercizio di un impianto agrivoltaico in area agricola per la produzione di energia elettrica da fonte rinnovabile (solare) avente potenza in immissione ai fini della connessione pari a 6.000 kW (potenza moduli fotovoltaici 6.930,88 kWp), denominato "Apani", ubicato in agro di Brindisi in Località "Contrada Apani" distinto al N.C.T. del medesimo Comune al Foglio n. 19 P.lle: 109, 110, 112, 139, 140, 141, 146, 147, 150, 151, 157, 160, 460, e delle infrastrutture e opere connesse e indispensabili al collegamento alla rete elettrica nazionale da ubicarsi ne Comune di Brindisi (BR).

2) Dati dell'immobile oggetto di intervento

che l'intervento interessa l'immobile sito in via /località Contrada Cerrito, sn, avente destinazione d'uso esistente AGRICOLA (ad es. . residenziale, industriale, commerciale, ecc…) e di progetto AGRICOLA

Censito al NCEU			
Foglio	Particella	Sub	Cat

Censito in NCT		
Foglio	Particella	Sub
19	109, 110, 112, 139, 140, 141, 146, 147, 150, 151, 157, 160, 460	

Superfici edificio (reali e non catastali)		
coperta mq.	scoperta mq.	altezza m.

Superfici terreno (reali e non catastali) Mq. 158.019

3) Strumentazione urbanistica comunale vigente e in salvaguardia

che l'area/immobile oggetto di intervento risulta individuata dal/è da realizzarsi su:

		SPECIFICARE	ZONA	ART.
☒	PUG/ PRG/ PDF	AREE AGRICOLE	E	ART. N. 48
☐	PIANO PARTICOLAREGGIATO			
☐	PIANO DI RECUPERO			
☐	P.I.P			
☐	P.E.E.P.			
☐	ALTRO:			

4) Variazioni catastali (L n. 331/2004 art.1 comma 332)

che l'immobile oggetto dei lavori

4.1 ☐ **non necessita di alcuna variazione catastale**

4.2 ☒ **necessita di variazione catastale** che sarà eseguita ad ultimazione lavori e trasmessa, unitamente alla nuova planimetria alla Amministrazione Comunale

5) **Tutela dall'inquinamento acustico**

che l'intervento

5.1 ☐ **non rientra** nell'ambito di applicazione dell'articolo 8 della l. n. 447/1995

5.2 ☒ **rientra** nell'ambito di applicazione dell'articolo 8 della l. n. 447/1995, integrato con i contenuti dell'articolo 4 del d.P.R. n. 227/2011 e pertanto **si allega**:

5.2.1 ☐ documentazione di impatto acustico (art. 8, commi 2 e 4, legge n. 447/1995)

5.2.2 ☒ valutazione previsionale di clima acustico (art. 8, comma 3, legge n. 447/1995)

5.2.3 ☐ autocertificazione a firma del tecnico abilitato competente in acustica ambientale in cui si attesta il rispetto dei requisiti di protezione acustica in relazione alla zonizzazione acustica di riferimento (art. 8, comma 3-bis, legge n. 447/1995)

5.2.4 ☐ dichiarazione sostitutiva dell'atto di notorietà, a firma del titolare, relativa al rispetto dei limiti stabiliti dal documento di classificazione acustica del territorio comunale di riferimento ovvero, ove questo non sia stato adottato, ai limiti individuati dal d.P.C.M. 14 novembre 1997 (art. 4, commi 1 e 2, d.P.R. n. 227/2011)

☐ che è stata presentata alla Provincia competente apposita relazione tecnica asseverata da un tecnico competente, che documenti il rispetto dei limiti di cui alla presente normativa, per l'esercizio di nuove attività imprenditoriali, ovvero per ampliamenti o modifiche di attività esistenti, che determinano un livello di rumore ambientale superiore a 40 dB(A) durante il periodo diurno e superiore a 30 dB(A) durante il periodo notturno (art.12 LEGGE REGIONALE 12 febbraio 2002, N. 3 **"Norme di indirizzo per il contenimento e la riduzione dell'inquinamento acustico".**

6) **Produzione di materiali di risulta**

che le opere

6.1 ☐ non sono soggette alla normativa relativa ai materiali da scavo (art. 41-bis D.L. n. 69 del 2013 e art. 184-bis d.lgs. n. 152 del 2006)

6.2 ☒ **comportano** la produzione di materiali da scavo **considerati come sottoprodotti** ai sensi dell'articolo 184-bis, comma 1, del d.lgs. n. 152/2006 o dell'articolo 41-bis, comma 1, D.L. n. 69 del 2013, e inoltre

6.2.1 ☐ **le opere comportano** la produzione di materiali da scavo per un **volume superiore a 6000 mc e sono soggette a VIA o AIA**, e pertanto, ai sensi dell'art. 184-bis, comma 2-bis, e del d.m. n. 161/2012

6.2.1.1. ☐ **si allega/ si comunicano gli estremi del** . Provvedimento di VIA o AIA, comprensivo dell'assenso al Piano di Utilizzo dei materiali da scavo, rilasciato da_____ con prot. _____ in data _____

(*) (variabile, solo nel caso di richiesta contestuale di atti di assenso presupposti alla SCIA)

6.2.2☒ le opere comportano la produzione di materiali da scavo per un **volume inferiore o uguale a 6000 mc** ovvero (**pur superando tale soglia) non sono soggette a VIA o AIA,** e pertanto

6.2.2.1 ☐ allega **autocertificazione del titolare** resa all'ARPA ai sensi del comma 2 dell'art. 41-bis D.L. n. 69 del 2013

6.3 ☒ **comportano** la produzione di materiali da scavo che saranno riutilizzati nello stesso luogo di produzione e pertanto

6.3.1 ☐ **allega autocertificazione del titolare (che i materiali da scavo saranno riutilizzati nello stesso** luogo di produzione)

6.4 ☐ riguardano interventi di **demolizione di edifici o altri manufatti preesistenti e producono rifiuti** la cui gestione è disciplinata ai sensi della parte quarta del d.lgs. n. 152/ 2006

6.5 ☒ **comportano** la produzione di **materiali da scavo che saranno gestiti dall'interessato come rifiuti**

6.6 ☐ **Ai sensi del RR n.6/2006 si allega bilancio di produzione**

7) **Prevenzione incendi**

che l'intervento

7.1 ☒ non è soggetto alle norme di prevenzione incendi

7.2 ☐ è soggetto alle norme tecniche di prevenzione incendi e le stesse sono rispettate nel progetto

7.3 ☐ presenta caratteristiche tali da non consentire l'integrale osservanza delle regole tecniche di prevenzione incendi e pertanto

7.3.1 ☐ **si allega la documentazione necessaria** all'ottenimento della deroga
(*) (variabile, solo nel caso di richiesta contestuale di atti di assenso presupposti alla SCIA)

7.3.2 ☐ la relativa deroga è stata ottenuta con prot. _____ in data _____

e che l'intervento

7.4 ☒ **non è soggetto alla valutazione del progetto** da parte del Comando Provinciale dei Vigili del Fuoco ai sensi del d.P.R. n. 151/2011

7.5 ☐ **è soggetto alla valutazione del progetto** da parte del Comando Provinciale dei Vigili del Fuoco, ai sensi dell'articolo 3 del d.P.R. n. 151/2011 e pertanto

7.5.1☐ **si allega la documentazione necessaria** alla valutazione del progetto
(*) (variabile, solo nel caso di richiesta contestuale di atti di assenso presupposti alla SCIA)

7.5.2☐ la valutazione del progetto è stata effettuata con prot. _____ in data _____

7.6 ☐ **costituisce variante e il sottoscritto assevera che le modifiche non costituiscono variazione dei requisiti di sicurezza antincendio** già approvati con parere del Comando Provinciale dei Vigili del fuoco rilasciato con prot. _____ in data _____

8) **Amianto**

che le opere

8.1 ☒ **non interessano** parti di edifici con presenza di fibre di amianto

8.2 ☐ **interessano** parti di edifici con presenza di fibre di amianto e che pertanto il datore di lavoro, prima dell'inizio di lavori di demolizione o di rimozione dell'amianto o di materiali contenenti amianto da edifici, strutture, apparecchi e impianti, nonché dai mezzi di trasporto, predispone, ai sensi dei commi 2 e 5 dell'articolo 256 del d.lgs. n. 81/2008, il **Piano di Lavoro di demolizione o rimozione dell'amianto**

8.2.1 ☐ **in allegato** alla presente relazione di asseverazione
(*) (variabile, solo nel caso di richiesta contestuale di atti di assenso presupposti alla SCIA)

8.2.2 ☐ presentato con prot. _____ in data _____

9) **Interventi strutturali e/o in zona sismica**

che l'intervento

9.1 ☒ **non prevede** la realizzazione di **opere di conglomerato cementizio armato**, normale e precompresso ed a struttura metallica

9.2 ☐ **prevede** la realizzazione di opere di **conglomerato cementizio armato**, normale e precompresso ed a struttura metallica; pertanto

9.2.1 ☐ si allega la documentazione relativa alla denuncia di cui all'articolo 65 del d.P.R. n. 380/2001

9.2.2 ☐ la denuncia di cui all'articolo 65 del d.P.R. n. 380/2001 è già stata depositata con prot. _____ in data _____

e che l'intervento

9.3 ☐ **non prevede opere** da denunciare o autorizzare ai sensi degli articoli 93 e 94 del d.P.R. n. 380/2001 o della corrispondente normativa regionale

9.4 ☒ **prevede opere che non richiedono il deposito dei calcoli strutturali al SUE, trattandosi di opere minore priva di rilevanza per la pubblica incolumità** di cui alla Deliberazione della Giunta Regionale 3 giugno 2010, n. 1309, elenco:

☒ "A1" PUNTO 3.2

☐ "A2" PUNTO _____

All'uopo si allega:
1) relazione tecnica esplicativa: contenente le informazioni relative alla tipologia della costruzione o del manufatto, le dimensioni dell'intervento proposto, la destinazione d'uso ed il contesto in cui viene realizzato, indicando espressamente a quali punti degli elenchi A.1 e A.2 si fa riferimento. In tutti i casi occorre valutare e dimostrare analiticamente che vengono rispettati i limiti di carico prescritti ed ogni altro requisito o condizione indicati nei medesimi elenchi. Nel caso si utilizzino strutture prefabbricate e/o modulari, occorre allegare i certificati di origine rilasciati dal produttore;
2) elaborato grafico: comprensivo di piante e sezioni, quotato ed in scala commisurata all'entità dell'intervento, contenente le informazioni necessarie a dimostrare che i parametri dimensionali rientrano tra i limiti indicati negli elenchi sopra citati.

9.5 ☐ costituisce una **variante non sostanziale riguardante parti strutturali** relativa ad un progetto esecutivo delle strutture precedentemente presentato con prot. _____ in data _____

9.6 ☐ prevede il deposito dei calcoli strutturali prima dell'inizio dei lavori (art. 93 e 94 d. P.R. n. 380/01), il successivo deposito della "relazione sismica a struttura ultimata" (art.6 L. 1086/1971), infine, del collaudo statico. Pertanto

☐ **si allega** la documentazione relativa ai calcoli strutturali

☐ **la relativa denuncia dei lavori in zona sismica è già stata depositata** con prot. _____ in data _____

9.7 ☐ **prevede opere strutturali soggette ad autorizzazione sismica** ai sensi dell'articolo 94 del d.P.R. n. 380/2001 o della corrispondente normativa regionale e pertanto

9.7.1 ☐ **si allega** la documentazione necessaria per il rilascio dell'**autorizzazione sismica**
(*) (variabile, solo nel caso di richiesta contestuale di atti di assenso presupposti alla SCIA)

9.7.2 ☐ **la relativa autorizzazione è già stata ottenuta** con prot. _____ in data _____

10) **Qualità ambientale dei terreni**

che l'intervento, in relazione alla qualità ambientale dei terreni,

10.1 ☒ **non richiede indagini ambientali preventive** in relazione alle attività finora svolte sull'area interessata dall'intervento

10.2 ☐ a seguito delle preventive analisi ambientali effettuate, **non necessita di bonifica**, pertanto

10.2.1 ☐ **si allegano i risultati delle analisi ambientali dei terreni**

DICHIARAZIONI RELATIVE AI VINCOLI

TUTELA STORICO-AMBIENTALE

11) **Bene sottoposto al Piano Paesaggistico Territoriale Regionale della Puglia**

che l'immobile oggetto dei lavori con riferimento al PPTR approvato Con delibera n. 176 del 16 febbraio 2015, pubblicata sul BURP n. 40 del 23.03.2015

11.1 ☐ **non è sottoposto a tutela**

11.2 ☒ **è sottoposto a tutela ma l'intervento non richiede il rilascio dell'autorizzazione/accertamento di compatibilità paesaggistica**

11.3 ☐ **è sottoposto a tutela** e pertanto

11.3.1 ☐ **è assoggettato al procedimento semplificato di autorizzazione paesaggistica,** in quanto di lieve entità, secondo quanto previsto dal d.P.R. n. 139/2010, e pertanto

11.3.1.1☐ **si allega la relazione paesaggistica semplificata** e la documentazione necessaria ai fini del rilascio dell'autorizzazione paesaggistica semplificata
(*) (variabile, solo nel caso di richiesta contestuale di atti di assenso presupposti alla SCIA)

11.3.1.2 ☐ l'autorizzazione paesaggistica semplificata è stata rilasciata con prot. _____ in data _____

11.3.2 ☐ **è assoggettato al procedimento ordinario di autorizzazione paesaggistica**, e pertanto

11.3.2.1 ☐ **si allega la relazione paesaggistica** e la documentazione necessaria ai fini del rilascio dell'autorizzazione paesaggistica
(*) (variabile, solo nel caso di richiesta contestuale di atti di assenso presupposti alla SCIA)

11.3.2.2 ☐ l'autorizzazione paesaggistica è stata rilasciata con prot. _____ in data _____

11.3.3 ☐ **è assoggettato al procedimento di accertamento di compatibilità paesaggistica**

11.3.1 ☐ **si allega la documentazione necessaria** ai fini dell'accertamento di compatibilità paesaggistica
(*) (variabile, solo nel caso di richiesta contestuale di atti di assenso presupposti alla SCIA)

11.3.4 ☐ **accertamento di compatibilità paesaggistica**

è stato rilasciato con prot. _____ in data _____

12) **Bene sottoposto a parere della Soprintendenza**

che l'immobile oggetto dei lavori, ai sensi del Parte II, Titolo I, Capo I del d.lgs. n. 42/2004,

12.1 ☒ **non è sottoposto a tutela**

12.2 ☐ **è sottoposto a tutela** e pertanto

12.2.1 ☐ **si allega la documentazione necessaria** ai fini del rilascio del parere/nulla osta
(*) (variabile, solo nel caso di richiesta contestuale di atti di assenso presupposti alla SCIA)

12.2.2 ☐ il parere/nulla osta è stato rilasciato con prot. _____ in data _____

13) **Bene inserito in zona del Centro Storico**

che l'immobile oggetto dei lavori ricade:

13.1 ☐ ZONA 1 – **Rilascio parere Soprintendenza Archeologica per opere implicante lavori di scavo;**

13.2 ☐ ZONA 2 – **Preavviso di almeno 10gg. Prima esecuzione scavi alla Soprintendenza Archeologica per esecuzione saggi;**

13.3 ☐ ZONA 3 – **Comunicazione data inizio lavori scavo con almeno 10gg di anticipo alla Soprintendenza Archeologica**

14) **Bene inserito in area di interesse archeologica (D.G.C. n. 126/89)**

che l'immobile oggetto dei lavori è sottoposto a

14.1 ☐ **zona archeologica 1 – Rilascio parere Soprintendenza Archeologica per opere implicante lavori di scavo;**

14.2 ☐ **zona archeologica 2 – Preavviso di almeno 10gg prima dell'esecuzione scavi alla Soprintendenza Archeologica per esecuzione saggi;**

14.3 ☐ **zona archeologica 3 – Comunicazione data inizio lavori scavo con almeno 10gg di anticipo alla Soprintendenza Archeologica.**

15) **Bene in area protetta**

che l'immobile oggetto dei lavori, ai sensi della legge n. 394/1991 (Legge quadro sulle aree protette) e della corrispondente normativa regionale,

15.1 ☒ **non ricade in area tutelata**

15.2 ☐ **ricade in area tutelata**, ma le opere non comportano alterazione dei luoghi o dell'aspetto esteriore degli edifici

15.3 ☐ **è sottoposto alle relative disposizioni** e pertanto

15.3.1 ☐ **si allega la documentazione necessaria** ai fini del rilascio del parere/nulla osta
(*) (variabile, solo nel caso di richiesta contestuale di atti di assenso presupposti alla

SCIA)

15.3.2 ☐ il parere/nulla osta è stato rilasciato con prot. _____ in data _____

TUTELA ECOLOGICA

16) **Bene sottoposto a vincolo idrogeologico con riferimento al Piano Assetto Idrogeologico**

che, ai fini del vincolo idrogeologico, l'area oggetto di intervento

16.1 ☒ **non ricade in area vincolata** e si allega stralcio carta idrogeomorfologica e IGM estratta dal sito dell'AdB Puglia sottoposta a tutela

16.2 ☐ **ricade in area a pericolosità di frana e** pertanto

16.2.1 ☐ **si allega la documentazione necessaria** ai fini del rilascio del parere AdB Puglia
(*) (variabile, solo nel caso di richiesta contestuale di atti di assenso presupposti alla SCIA)

16.2.2 ☐ l'autorizzazione è stata rilasciata con prot. _____ in data _____

16.3 ☐ **ricade in area a pericolosità idraulica e** pertanto

16.3.1 ☐ **si allega la documentazione necessaria** ai fini del rilascio del parere AdB Puglia
(*) (variabile, solo nel caso di richiesta contestuale di atti di assenso presupposti alla SCIA)

16.3.2☐ l'autorizzazione è stata rilasciata con prot. _____ in data _____

16.4 ☐ **pur non ricadendo in area vincolata, è interessata da reticolo AdB** non riportato nella carta IGM ma presente nella carta idrogeomorfologica, pertanto alla presente è allegato studio di compatibilità.

17) **Bene sottoposto a vincolo idraulico**

che, ai fini del vincolo idraulico, l'area oggetto di intervento

17.1 ☒ **non è sottoposta a tutela**

17.2 ☐ **è sottoposta a tutela** ed è necessario il rilascio dell'autorizzazione di cui al comma 2 dell'articolo 115 del d.lgs. n. 152/2006 e al r.d. 523/1904, pertanto

17.2.1☐ **si allega la documentazione necessaria** ai fini del rilascio dell'autorizzazione
(*) (variabile, solo nel caso di richiesta contestuale di atti di assenso presupposti alla SCIA)

17.2.2☐ l'autorizzazione è stata rilasciata con prot. _____ in data _____

18) **Zona di conservazione "Natura 2000"**

che, ai fini della zona speciale di conservazione appartenente alla rete "Natura 2000" (d.P.R. n. 357/1997e d.P.R. n. 120/2003) **l'intervento**

18.1☒ **non è soggetto a Valutazione d'incidenza (VINCA)**

18.2☐ **è soggetto a Valutazione d'incidenza (VINCA),** pertanto

18.2.1 ☐ **si allega la documentazione necessaria** all'approvazione del progetto

(*) (variabile, solo nel caso di richiesta contestuale di atti di assenso presupposti alla SCIA)

18.2.2 ☐ la valutazione è stata effettuata con prot. _____ in data _____

19) **Fascia di rispetto cimiteriale**

che in merito alla fascia di rispetto cimiteriale (articolo 338, testo unico delle leggi sanitarie 1265/1934)

19.1 ☒ **l'intervento non ricade nella fascia di rispetto**

19.2 ☐ **l'intervento ricade nella fascia di rispetto ed è consentito**

19.3 ☐ **l'intervento ricade in fascia di rispetto cimiteriale e non è consentito, pertanto**

19.3.1 ☐ **si allega la documentazione necessaria** per la richiesta di deroga
(*) (variabile, solo nel caso di richiesta contestuale di atti di assenso presupposti alla SCIA)

19.3.2 ☐ la relativa deroga è stata ottenuta con prot. _____
in data _____

20) **Aree a rischio di incidente rilevante**

che in merito alle attività a rischio d'incidente rilevante (d.lgs. n. 334/1999 e d.m. 9 maggio 2001):

20.1 ☐ **nel comune non è presente un'attività a rischio d'incidente rilevante**

20.2 ☒ **nel comune è presente un'attività a rischio d'incidente rilevante la relativa "area di danno"** è individuata nella pianificazione comunale

20.2.1 ☒ **l'intervento non ricade nell'area di danno**

20.2.2 ☐ **l'intervento ricade in area di danno**, pertanto

20.2.2.1 ☐ **si allega la documentazione necessaria** alla valutazione del progetto dal Comitato Tecnico Regionale
(*) (variabile, solo nel caso di richiesta contestuale di atti di assenso presupposti alla SCIA)

20.2.2.2 ☐ la valutazione del Comitato Tecnico Regionale è stata rilasciata con prot. _____ in data _____

20.3 ☐ **nel comune è presente un'attività a rischio d'incidente rilevante e la relativa "area di danno" non è individuata** nella pianificazione comunale, pertanto

20.3.1 ☐ **si allega la documentazione necessaria** alla valutazione del progetto dal Comitato Tecnico Regionale

21) **Smaltimento delle Acque di Prima Pioggia**

che, in base a quanto previsto dal d. lgs. n. 152/2006 e al Piano di Tutela delle Acque della Regione Puglia approvato dal Consiglio della Regione Puglia, con Deliberazione n. 230 del 20/10/2009 **l'intervento**

21.1 ☒ **non è soggetto alla normativa citata**

21.2 ☐ **è soggetto** pertanto

21.2.1 ☐ **si allega la documentazione necessaria per il rilascio dell'autorizzazione** da parte della Provincia
(*) (variabile, solo nel caso di richiesta contestuale di atti di assenso presupposti alla SCIA)

21.2.2 ☐ la comunicazione, riguardanti superfici dei piazzali e coperture dei fabbricati da smaltire < 2000 mq è stata effettuata alla Provincia con prot. _____ in data _____

22) Altri vincoli di tutela ecologica

che l'area/immobile oggetto di intervento risulta assoggettata ai seguenti vincoli:

22.1 ☐ **fascia di rispetto dei depuratori** (punto 1.2, allegato 4 della deliberazione 4 febbraio 1977 del Comitato dei Ministri per la tutela delle acque)

22.2 ☐ Altro (specificare) _____

In caso di area/immobile assoggettato ad uno o più dei sopracitati vincoli

22.2.1 ☐ **si allegano le autocertificazioni** relative alla conformità dell'intervento per i relativi vincoli

22.2.2 ☐ **si allega la documentazione necessaria** ai fini del rilascio dei relativi atti di assenso
(*) (variabile, solo nel caso di richiesta contestuale di atti di assenso presupposti alla SCIA)

22.2.3 ☐ il relativo atto di assenso è stato rilasciato con prot. _____ in data _____
(l'opzione è ripetibile in base al numero di vincoli che insistono sull'area/immobile)

TUTELA FUNZIONALE

23) Vincoli per garantire il coerente uso del suolo e l'efficienza tecnica delle infrastrutture (*)

che l'area/immobile oggetto di intervento risulta assoggettata ai seguenti vincoli:

23.1 ☐ **stradale** (d.m. n. 1404/1968, d.P.R. n. 495/92) (specificare) _____

23.2 ☒ **ferroviario** (d.P.R. n. 753/1980)

23.3 ☐ **elettrodotto** (d.P.C.M. 23 aprile 1992)

23.4 ☐ **gasdotto** (d.m. 24 novembre 1984)

23.5 ☐ **militare** (d.lgs. n. 66/2010)

23.6 ☐ **aeroportuale** (piano di rischio ai sensi dell'art. 707 del Codice della navigazione, specifiche tecniche ENAC)

23.7 ☐ Altro (specificare) _____

In caso di area/immobile assoggettato ad uno o più dei sopracitati vincoli

23.7.1 ☐ **si allegano le autocertificazioni** relative alla conformità dell'intervento per i relativi vincoli

23.7.2 ☒ **si allega la documentazione necessaria** ai fini del rilascio dei relativi atti di assenso

(*) (variabile, solo nel caso di richiesta contestuale di atti di assenso presupposti alla SCIA)

23.7.3 ☐ il relativo atto di assenso è stato rilasciato con prot. _____ in data _____

(l'opzione è ripetibile in base al numero di vincoli che insistono sull'area/immobile)

ASSEVERAZIONE

Tutto ciò premesso, il sottoscritto tecnico, in qualità di persona esercente un servizio di pubblica necessità ai sensi degli artt.359 e 481 del Codice Penale, esperiti i necessari accertamenti di carattere urbanistico, edilizio, statico, igienico ed a seguito del sopralluogo, consapevole di essere passibile dell'ulteriore sanzione penale nel caso di falsa asseverazione circa l'esistenza dei requisiti o dei presupposti di cui al comma 1 dell'art. 19 della L. N. 241/90

ASSEVERA

ai sensi dell'art. 20 comma 1 del DPR 380/2001

la conformità del progetto agli strumenti urbanistici approvati ed adottati, ai regolamenti edilizi vigenti, e alle altre normative di settore aventi incidenza sulla disciplina dell'attività edilizia e, in particolare, alle norme antisismiche, di sicurezza, antincendio, igienico-sanitarie nel caso in cui la verifica in ordine a tale conformità non comporti valutazioni tecnico-discrezionali, alle norme relative all'efficienza energetica.

Il sottoscritto dichiara inoltre che l'allegato progetto è compilato in piena conformità alle norme di legge e dei vigenti regolamenti comunali, nei riguardi pure delle proprietà confinanti essendo consapevole che la presente PAS non può comportare limitazione dei diritti dei terzi, fermo restando quanto previsto dall'articolo 19, comma 6-ter, della l. n. 241/1990.

Data e luogo
San Pietro Vernotico, 1 agosto 2023

il progettista
Ing. Pompilio ASSENZIO

INFORMATIVA SULLA PRIVACY (ART. 13 del d.lgs. n. 196/2003)

Ai sensi dell'art. 13 del codice in materia di protezione dei dati personali si forniscono le seguenti informazioni:

Finalità del trattamento: I dati personali dichiarati saranno utilizzati dagli uffici nell'abito del procedimento per il quale la presente PAS viene resa.

Modalità: Il trattamento avverrà sia con strumenti cartacei sia su supporti informatici a disposizione degli uffici.

Ambito di comunicazione: I dati verranno comunicati a terzi ai sensi della l. n. 241/1990, ove applicabile, e in caso di verifiche ai sensi dell'art. 71 del d.P.R. n. 445/2000.

Diritti: Il sottoscrittore può in ogni momento esercitare i diritti di accesso, rettifica, aggiornamento e integrazione dei dati ai sensi dell'art. 7 del d.lgs. n. 196/2003 rivolgendo le richieste al SUAP/SUE.

Titolare: SUAP di Brindisi

***ALLEGATI* di cui all'art. 6 del D.Lgs. n. 28 del 03.03.2011**

Documentazione obbligatoria:

- ☒ Copia fotostatica di documento di identità;
- ☒ Relazione dettagliata a firma di un progettista abilitato che descriva l'intervento;
- ☒ Opportuni elaborati progettuali a firma di un progettista abilitato che attestino la compatibilità del progetto con gli strumenti urbanistici approvati e i regolamenti edilizi vigenti e la non contrarietà agli strumenti urbanistici adottati, nonché il rispetto delle norme di sicurezza e' di quelle igienico-sanitarie;
- ☒ Elaborati tecnici per la connessione redatti dal gestore di rete;
- ☐ Pareri, autorizzazioni, nulla osta, rilasciati dai soggetti competenti
  - ☐ Soprintendenza
  - ☐ VV.FF.
  - ☐ Consorzio di Bonifica
  - ☐ Amministrazione Provinciale
  - ☐ Altro (specificare)

.....

.....

- ☒ Presentazione degli schemi impianti di cui al DM 37/2008:
- ☒ Scheda tecnica impianti di energia da fonti rinnovabili;
- ☒ Documentazione catastale costituita da estratto di mappa in scala 1:2000 / 1:1000 con individuazione del nuovo intervento, autenticata dal progettista, e con aggiornamento non anteriore a mesi 6;
- ☒ Estratto del P.R.G. con evidenziato l'immobile e/o l'area di intervento;
- ☒ DICHIARAZIONE CHE L'IMPIANTO NON SI TROVI ALL'INTERNO DI AREE FRA QUELLE SPECIFICAMENTE ELENCATE E INDIVIDUATE DALL'ALLEGATO 3) LETTERA f), AL DECRETO DEL MINISTERO DELLO SVILUPPO ECONOMICO DEL 10/09/2010 PUBBLICATO NELLA GAZZETTA UFFICIALE N.219 DEL 18/09/2010 (comma 9 BIS DELL'ART.6 D.LEGS 28/11)
- ☐ Dichiarazione dell'impresa esecutrice dei lavori;
- ☐ D.U.R.C. (Documento Unico di Regolarità Contributiva);
- ☒ Versamento Diritti di Segreteria

Documentazione eventuale (in relazione alla tipologia dell'intervento):

- ☐ Deposito documentazione norma sismica, ovvero asseverazione tecnico;
- ☐ Autorizzazione allo Scarico
- ☐ Notifica preliminare (Azienda USL e Direzione Provinciale del Lavoro)
- ☐ Altro (specificare)

.....

.....

Data e luogo
San Pietro Vernotico, 1 agosto 2023

il/i dichiaranti
Ing. Pompilio ASSENZIO

COMUNE DI BRINDISI - A95EA7F - REG_PROT - 0111776 - Uscita - 31/10/2024 - 16:25

Comune di Brindisi
Settore Pianificazione e Gestione del Territorio
Servizio Pianificazione

Brindisi, 31 Ottobre 2024

OGGETTO: PROCEDURA ABILITATIVA SEMPLIFICATA ai sensi dell'art. 6 D.Lgs.28/2011 relativa al progetto di un impianto agrivoltaico a terra denominato "VSE" della potenza di 6.930,88 kWp e delle relative opere di connessione alla RTN, da realizzarsi nel Comune di Brindisi alla Contrada Apani.
Proponente: **VSE S.r.l.**

PEC Destinatari:

TRASMISSIONE PER VIA TELEMATICA
ai sensi dell'art. 47 del DLgs n.82 del 07/03/2005
Codice dell'amministrazione digitale (aggiornato al DLgs n.217 del 13/12/2017)
NON SEGUE COPIA CARTACEA

Spett.le
VSE S.r.l.
vse@pecviridisenergia.com

IL DIRIGENTE

PREMESSO CHE:

-la Società VSE S.r.l. nelle persone dell'Amm.re Unico RICCIERI Matteo e del Procuratore Speciale PAGNOTTA Antonio in qualita' di rappresentante dell'Impresa, con sede a Milano alla Via Luigi Galvani, n.24-Pec: vse@pecviridisenergia.com, ha inoltrato al Comune di Brindisi l'istanza relativa all'attivazione della Procedura Abilitativa Semplificata con prott. nn. 89825, 89826, 89827, 89828, 89829, 89830, 89831, 89832, 89833, 89834, 89835, 89836, 89837, 89838 del 14.08.2023, prot.n. 89624 del 11.08.23 e prott. nn. 89847, 89863, 89864, 89872, 89874, 89875, 89879, 89880, 89882, 89883, 89885, 89886, 89888 del 14.08.2023;

-la proposta precedentemente veniva inviata con VIA provincia prot. n. 126059 del 25/11/2022 e veniva riscontrata con prot.n. 137814 del 23/12/2022;

-con nota prot.n.94162 in data 31.08.2023, il Settore Pianificazione e Gestione del Territorio, inviava alla Societa' proponente, preavviso di diniego ai sensi dell'art.10bis della legge 241/1990;

-con nota prot.n.97461 in data 11.09.2023, la Societa' richiedente formulava le proprie osservazioni;

-in data 13.09.2023 con note prott. nn. 98319, 98347 e 98415, l'Amministrazione Provinciale di Brindisi comunicava che con Determina Dirigenziale n.29 del 24.03.2023 del Settore Ambiente, era stato determinato di assoggettare a VIA il progetto inoltrato dalla Societa' VSE S.r.l.;

-in data 27.09.2023, il Settore Pianificazione e Gestione del Territorio del Comune di Brindisi, con prot.n.103060, sulla base delle note della Provincia di Brindisi, comunicava alla Societa' proponente, l'archiviazione d'ufficio della procedura di PAS;

-la Societa' proponente, alla luce della decisione dell'Amministrazione Provinciale di Brindisi, promuoveva ricorso al TAR di Lecce n.528/2023 Reg. Ric., per l'annullamento del provvedimento adottato dalla Provincia di Brindisi;

-con Sentenza del TAR Lecce n.760/2024, relativa al ricorso predetto, il provvedimento della Provincia di Brindisi veniva annullato;

-in esecuzione della sentenza del TAR Lecce n.760/2024, con prot.n.67019 in data 28/06/2024, il Settore Pianificazione e Gestione del Territorio del Comune di Brindisi, riattivava la Conferenza dei Servizi Decisoria della procedura di PAS;

- in data 12/07/2024, in adempimento delle prescrizioni RFI sul tracciato delle opere di connessione, la società provvedeva a rimodulare il percorso e presentava le integrazioni relative a tale parte di impianto, inoltrando le note protocollo nn. 72717, 72719, 72721, 72724, 72725 e 72726;

- l'Ufficio FER, pertanto, predisponeva nuovo link sul portale dedicato, con le integrazioni pervenute e accessibili a tutti gli Enti interessati e lo trasmetteva in data 22/07/2024;

COMUNE DI BRINDISI - A95EA7F - REG_PROT - 0111776 - Uscita - 31/10/2024 - 16:25

- in data 22/07/2024 con nota prot.n. 75716 veniva convocata la CdS decisoria in modalità sincrona alle ore 10:30 del giorno 26/07/2024, presso la sede del settore Pianificazione e Gestione del Territorio e gli Enti coinvolti venivano invitati ad esprimere il parere di competenza;

-in data 24/07/2024 perveniva nota da parte di ARPA Puglia, con la quale comunicava al Comune di Brindisi di non dover esprimere il parere sulle procedure PAS;

-la Conferenza dei Servizi convocata alle ore 10:30 del 26.07.2024 andava deserta;

-con prot.n.77861 in data 29.07.2024, veniva trasmesso al Comune di Brindisi il parere ENAC riguardante l'obbligatorietà della acquisizione del parere che, diversamente, si intende reso in senso negativo;

-con prot.n.77828 del 29.07.2024, veniva trasmesso al Comune di Brindisi il parere da parte di RFI del 26/07/2024, parere di massima favorevole in merito al tracciato planimetrico del cavidotto, condizionato al recepimento delle prescrizioni di seguito sinteticamente riportate:

1) "Si prescrive che la posa della terna di cavi MT avvenga all'interno del parapetto del cavalcavia, ovvero, sul sedime stradale, in quanto lo staffaggio di un tubo metallico sul lato esterno del parapetto del cavalcavia non è compatibile con la sicurezza e regolarità dell'esercizio ferroviario. Parimenti, si potrà valutare una soluzione di attraversamento interrato al di sotto della sede ferroviaria in un punto che recepisca le prescrizioni indicate con precedente nota prot. RFI-VDO-DOIT.BA\A0011\P\2023\0001676 del 06/12/2023 (Rif. Allegato 2)";

2) "Il presente parere favorevole non autorizza l'immediata esecuzione delle opere; come noto, l'autorizzazione ad interferire con la linea ferroviaria mediante opere di attraversamento può essere emessa da questa Sede solo a seguito del completamento di un'apposita istruttoria (da avviare a valle del procedimento autorizzativo di cui all'oggetto), in cui viene accertata l'esistenza di tutte le garanzie previste e disciplinate dalle Leggi e dai Regolamenti sull'argomento, compresa la fattibilità tecnica. Una volta compiuti gli adempimenti di natura tecnica, amministrativa ed economica con preventiva stipula di un atto formale tra le parti (convenzione con canone annuo), a cura della Società Ferservizi S.p.A., mandataria di R.F.I. S.p.A., questa Sede rilascia l'Autorizzazione suddetta";

3) "A valle del procedimento autorizzativo di cui sopra, dovrà essere presentata apposita istanza, corredata della documentazione progettuale di livello esecutivo (si veda al proposito l'allegato elenco), onde avviare il succitato iter autorizzativo. Nel corso dell'istruttoria, che è a carattere oneroso, potrà essere richiesta ulteriore documentazione. A tal fine, dovrà essere effettuato un sopralluogo preventivo con i tecnici di questa Società, finalizzato all'individuazione dell'esatta progressiva chilometrica ferroviaria e a constatare l'assenza di particolari condizioni ostative, in relazione allo stato dei luoghi (e.g. sottoservizi preesistenti). Si precisa che i dettagli necessari a verificare la compatibilità degli interventi e delle tecniche realizzative degli stessi con la sicurezza dell'esercizio ferroviario dovranno essere definiti in fase di progettazione esecutiva, in funzione delle caratteristiche della sede ferroviaria, del cavalcavia stradale in attraversamento, delle condizioni locali geomorfologiche e in relazione alla presenza di eventuali sottoservizi che saranno interferenti con le opere in esame al momento dell'istanza".

4) "Si precisa che riguardo specificamente agli aspetti patrimoniali, ogni procedura di acquisizione coatta a danno del patrimonio immobiliare di questa RFI è da considerarsi illegittima (v. pronuncia del Consiglio di Stato n. 6923/2002) ai sensi dell'art. 15 della legge 210/85 istitutiva dell'Ente F.S., della legge 359/92 istitutiva delle F.S. S.p.A., nonché ai sensi del D.P.R. 753/80 (Nuove norme di polizia ferroviaria) e che sarà necessario stipulare un'apposita convenzione per regolamentare l'interferenza con l'infrastruttura ferroviaria".

- le modifiche al percorso delle connessioni proposte dalla società VSE S.r.l., in attuazione delle prescrizioni della RFI comportavano una modifica rilevante per gli Enti che erano stati invitati ad esprimersi esclusivamente per tale modifica;

- al fine dell'attestazione della PAS, il procedimento poteva essere concluso positivamente a meno della presa d'atto delle intervenute modifiche;

- le integrazioni pervenivano in tempi non compatibili con quanto previsto dall'art.14-bis e seguenti della Legge 241/90;

-ritenendo di dover procedere ad una conclusione tempestiva del procedimento, con nota prot. n.81191 del 07/08/2024 veniva convocata la conferenza di servizi decisoria sincrona per il giorno 30 Agosto 2024 alle ore 10:00, significando che i pareri dovevano essere espressi dagli Enti interessati entro la stessa data;

-il Settore Ambiente e Igiene Urbana, con nota prot. n. 81649 del 08.08.2024, formalizzava il proprio parere favorevole condizionato alle seguenti prescrizioni:

COMUNE DI BRINDISI - A95EA7F - REG_PROT - 0111776 - Uscita - 31/10/2024 - 16:25

a) dimostrazione del possesso dei requisiti previsti delle "Linee Guida in materia di Impianti Agrivoltaici"(pubblicate dal MITE nel giugno 2022), in particolare:

1. deve essere dimostrata la disponibilità dei terreni interessati all'installazione per un periodo che copra l'intero ciclo di vita previsto per l'impianto;
2. deve essere previsto un sistema di monitoraggio (comprensivo di specifiche procedure), allo scopo di accertare l'esistenza e la resa della coltivazione, le caratteristiche fisiche e biochimiche del suolo, il mantenimento dell'indirizzo produttivo, l'impatto sulle colture, il risparmio idrico, la produttività agricola per le diverse tipologie di colture, la continuità delle attività delle aziende agricole del territorio interessato, il recupero della fertilità del suolo, il microclima, la resilienza ai cambiamenti climatici;
3. deve essere prodotta una relazione tecnica asseverata da un agronomo, a cadenza annuale o con maggiori frequenze (qualora si presentassero criticità nei parametri monitorati). Alla suddetta relazione dovranno essere allegati i piani annuali di coltivazione, recanti indicazioni in merito alle specie annualmente coltivate, alla superficie effettivamente destinata alle coltivazioni, alle condizioni di crescita delle piante, alle tecniche di coltivazione (sesto di impianto, densità di semina, impiego di concimi, trattamenti fitosanitari, gestione degli incolti).

b) Campi elettromagnetici

Ai fini della verifica di quanto ipotizzato dal Proponente, si richiede allo stesso di effettuare, a lavori ultimati, prove sul campo che dimostrino l'esattezza dei calcoli e delle assunzioni fatte, demandando alle autorità competenti la verifica degli attraversamenti e delle interferenze con altre infrastrutture, in particolare per quanto concerne gli impatti CEM dovuti dall'impianto proposto, dalle sue connessioni e dai possibili effetti cumulativi indotti dalle infrastrutture elettriche presenti in zona.

Inoltre, in prossimità degli insediamenti, infrastrutture viarie e connessioni elettriche, occorre predisporre ogni misura tesa al rispetto della Legge Regionale n.4 del 22/02/2005 ("Tutela dei soggetti portatori di sistemi elettronici vitali: esonero dal passaggio di varchi dotati di apparecchiature a rilevanza elettromagnetica") e del Regolamento Regionale n.12 del 3/04/2007 ("Regolamento regionale per la tutela dei soggetti sensibili dai danni che possono derivare dall'esposizione a campi elettromagnetici").

c) Opere di compensazione

Relativamente alle "opere di compensazione" ambientale, il Proponente dovrà formulare adeguata proposta di misure di compensazione in conformità ai criteri di cui all'Allegato 2 del D.M. 10/09/2010, avendo anche riguardo alla Legge Regionale n. 28/2022 e delle Delibera della Giunta Comunale di Brindisi N. 333 del 24/10/2023 e N. 374 del 21/11/2023;

-AQP, con prot. n. 85559 del 27/08/2024, trasmetteva il proprio nulla osta alla realizzazione dell'impianto;

-ARPA Puglia con prot. n. 86305 del 28/08/2024, comunicava che il proprio parere non era dovuto;

-la società VSE S.r.l. integrava la documentazione gia' inoltrata, trasmettendo l'asseverazione di non interferenza, con nota prot. n.80119 e n.80162 del 05/08/2024;

-la conferenza dei servizi decisoria in data 30.08.2024, esprimeva il proprio parere favorevole alla realizzazione dell'impianto proposto da VSE S.r.l., a condizione che il relativo progetto esecutivo fosse preventivamente oggetto di valutazione e di concessione da parte della Provincia di Brindisi in merito alle opere da realizzare sulla Strada provinciale e che vengano forniti gli elaborati attinenti la producibilità, ai sensi di quanto previsto dalla Deliberazione di G.C. n.374/2003 e la relativa di proposta di convenzione con questa Amministrazione Comunale.

VISTA la procedura PAS ai sensi all'art.6, 1°comma del D.Lgs n.28/2011 relativa alla realizzazione dell'impianto agrivoltaico di cui all'oggetto;

VISTO il D.Lgs n.199 dell'8/11/2021;

VISTA la documentazione grafica, tecnica e le dichiarazioni allegate alla PAS relativa al progetto in parola;

VISTA l'attestazione di avvenuto pagamento degli oneri istruttori in data 10.08.2023 pari allo 0,03% dell'importo complessivo dei lavori come previsto dalla D.G.C. n.340 del 14/12/2012 e dell'imposta di bollo;

VISTA le integrazioni inoltrate con note protocollo nn. 72717, 72719, 72721, 72724, 72725 e 72726 del 12.07.2024;

VISTA la validazione del Piano Tecnico di Connessione;

VISTA la previsione circa il valore di compensazione ambientale "conto economico – compensazione ambientale" redatta dalla società proponente;

VISTA la richiesta di attestazione di formazione della PAS in parola, ai sensi della L.R. 25/2012 art. 6-comma 6;

VISTA l'istruttoria di ufficio che non rileva motivi ostativi al procedimento in argomento;

ATTESTA

COMUNE DI BRINDISI - A95EA7F - REG_PROT - 0111776 - Uscita - 31/10/2024 - 16:25

che la procedura semplificata PAS, come sopra specificato, costituisce titolo idoneo alla realizzazione dell'impianto e delle opere connesse, fatte salve le prescrizioni a seguito riportate:

1) che la posa della terna di cavi MT avvenga all'interno del parapetto del cavalcavia, ovvero, sul sedime stradale, in quanto lo staffaggio di un tubo metallico sul lato esterno del parapetto del cavalcavia non è compatibile con la sicurezza e regolarità dell'esercizio ferroviario. Parimenti, si potrà valutare una soluzione di attraversamento interrato al di sotto della sede ferroviaria in un punto che recepisca le prescrizioni indicate con precedente nota prot. RFI-VDO-DOIT.BA\A0011\P\2023\0001676 del 06/12/2023 (Rif. Allegato 2);

2) l'acquisizione dell'autorizzazione ad interferire con la linea ferroviaria mediante opere di attraversamento a seguito del completamento di un'apposita istruttoria, con preventiva stipula di un atto formale tra le parti, a cura della Società Ferservizi S.p.A., mandataria di R.F.I. S.p.A.;

3) presentazione, a valle del procedimento autorizzativo di cui sopra, di apposita istanza, corredata della documentazione progettuale di livello esecutivo, in cui siano riportati i dettagli necessari a verificare la compatibilità degli interventi e delle tecniche realizzative degli stessi con la sicurezza dell'esercizio ferroviario, in funzione delle caratteristiche della sede ferroviaria, del cavalcavia stradale in attraversamento, delle condizioni locali geomorfologiche e in relazione alla presenza di eventuali sottoservizi che saranno interferenti con le opere in esame al momento dell'istanza;

4) stipula di un'apposita convenzione per regolamentare l'interferenza con l'infrastruttura ferroviaria;

5) dimostrazione del possesso dei requisiti previsti delle "Linee Guida in materia di Impianti Agrivoltaici"(pubblicate dal MITE nel giugno 2022), in particolare:
-deve essere dimostrata la disponibilità dei terreni interessati all'installazione per un periodo che copra l'intero ciclo di vita previsto per l'impianto;
-deve essere previsto un sistema di monitoraggio (comprensivo di specifiche procedure), allo scopo di accertare l'esistenza e la resa della coltivazione, le caratteristiche fisiche e biochimiche del suolo, il mantenimento dell'indirizzo produttivo, l'impatto sulle colture, il risparmio idrico, la produttività agricola per le diverse tipologie di colture, la continuità delle attività delle aziende agricole del territorio interessato, il recupero della fertilità del suolo, il microclima, la resilienza ai cambiamenti climatici;
-deve essere prodotta una relazione tecnica asseverata da un agronomo, a cadenza annuale o con maggiori frequenze (qualora si presentassero criticità nei parametri monitorati). Alla suddetta relazione dovranno essere allegati i piani annuali di coltivazione, recanti indicazioni in merito alle specie annualmente coltivate, alla superficie effettivamente destinata alle coltivazioni, alle condizioni di crescita delle piante, alle tecniche di coltivazione (sesto di impianto, densità di semina, impiego di concimi, trattamenti fitosanitari, gestione degli incolti;

6) a lavori ultimati, esecuzione di prove sul campo che dimostrino l'esattezza dei calcoli e delle assunzioni fatte, demandando alle autorità competenti la verifica degli attraversamenti e delle interferenze con altre infrastrutture, in particolare per quanto concerne gli impatti CEM dovuti dall'impianto proposto, dalle sue connessioni e dai possibili effetti cumulativi indotti dalle infrastrutture elettriche presenti in zona;

7) in prossimità degli insediamenti, infrastrutture viarie e connessioni elettriche, venga predisposta ogni misura tesa al rispetto della Legge Regionale n.4 del 22/02/2005 ("Tutela dei soggetti portatori di sistemi elettronici vitali: esonero dal passaggio di varchi dotati di apparecchiature a rilevanza elettromagnetica") e del Regolamento Regionale n.12 del 3/04/2007 ("Regolamento regionale per la tutela dei soggetti sensibili dai danni che possono derivare dall'esposizione a campi elettromagnetici");

8) presentazione al Comune di Brindisi di adeguata proposta di misure di compensazione in conformità ai criteri di cui all'Allegato 2 del D.M. 10/09/2010, avendo anche riguardo alla Legge Regionale n. 28/2022 e delle Delibera della Giunta Comunale di Brindisi n. 333 del 24/10/2023 e n. 374 del 21/11/2023;

9) il progetto esecutivo sia preventivamente oggetto di valutazione e di concessione da parte della Provincia di Brindisi in merito alle opere da realizzare sulla strada provinciale e che vengano forniti gli elaborati attinenti la producibilità.

L'istruttore Tecnico:
Geom. Maria MURA

Il Responsabile del Servizio:
Ing. Marco LOCOROTONDO

Il Dirigente
del Settore Pianificazione e Gestione del Territorio
Ing. Rosabianca MORLEO

Data	Tipologia	Protocollo	Protocollo Ext
11/08/23 12:59:08	Posta da inviare	23.223.46750987	

Mittente	vse@pecviridisenergia.com
Oggetto	Realizzazione di un impianto agrovoltaico di potenza nominale di 6.930,88 kWp nel Comune di Brindisi (BR) e relativo impianto di rete per la connessione – Deposito PAS PEC 1/14
Allegati	A01_APN_DEF_01 Relazione generale.pdf.p7m; A02_APN_DEF_01 Relazione tecnica specialistica.pdf.p7m; ELENCO_DOCUMENTI.pdf.p7m; LETTERA_DI_PRESENTAZIONE.pdf.p7m
Destinatari	ufficiourbanistica@pec.comune.brindisi.it; ufficioprotocollo@pec.comune.brindisi.it

Con la presente si trasmette nota allegata.
Distinti saluti.

VSE S.R.L.

Via Galvani, n. 24
20124 Milano (MI)
email: info@viridisenergia.com

Le società del GRUPPO Viridis hanno adottato un MOG ai sensi del D.lgs. n. 231/2001; il Codice Etico è consultabile e scaricabile dal sito www.viridisenergia.com

Firmato digitalmente da:
MATTEO RICCIERI
Data: 06/11/2024 11:34:05

CONSEGNA: Realizzazione di un impianto agrovoltaico di potenza nominale di 6.930,88 kWp nel Comune di Brindisi (BR) e relativo impianto di rete per la connessione – Deposito PAS - PEC 1/14

Sicurezza Postale

Da posta-certificata@pec.aruba.it
A <vse@pecviridisenergia.com>
Data 2023-08-11 12:59

daticert.xml(~1 KB) postacert.eml(~10 MB) A01_APN_DEF_01 - Relazione generale.pdf.p7m(~4,2 MB)
A02_APN_DEF_01 - Relazione tecnica specialistica.pdf.p7m(~3,4 MB) ELENCO_DOCUMENTI.pdf.p7m(~290 KB)
LETTERA_DI_PRESENTAZIONE.pdf.p7m(~291 KB) smime.p7s(~7 KB)

Ricevuta di avvenuta consegna

Il giorno 11/08/2023 alle ore 12:59:34 (+0200) il messaggio
"Realizzazione di un impianto agrovoltaico di potenza nominale di 6.930,88 kWp nel Comune di Brindisi (BR) e relativo impianto di rete per la connessione ? Deposito PAS - PEC 1/14" proveniente da "vse@pecviridisenergia.com"
ed indirizzato a "ufficioprotocollo@pec.comune.brindisi.it"
è stato consegnato nella casella di destinazione.
Identificativo messaggio: opec2116.20230811125926.24214.23.1.213@sicurezzapostale.it

Oggetto **Realizzazione di un impianto agrovoltaico di potenza nominale di 6.930,88 kWp nel Comune di Brindisi (BR) e relativo impianto di rete per la connessione – Deposito PAS - PEC 1/14**
Da "VSE S.R.L." <vse@pecviridisenergia.com>
A <ufficioprotocollo@pec.comune.brindisi.it>
Data 2023-08-11 12:59

Con la presente si trasmette nota allegata.
Distinti saluti.

VSE S.R.L.

Via Galvani, n. 24
20124 - Milano (MI)
email: info@viridisenergia.com

Le società del GRUPPO Viridis hanno adottato un MOG ai sensi del D.lgs. n. 231/2001; il Codice Etico è consultabile e scaricabile dal sito www.viridisenergia.com

CONSEGNA: Realizzazione di un impianto agrovoltaico di potenza nominale di 6.930,88 kWp nel Comune di Brindisi (BR) e relativo impianto di rete per la connessione – Deposito PAS - PEC 1/14

Sicurezza Postale

Da posta-certificata@pec.aruba.it
A <vse@pecviridisenergia.com>
Data 2023-08-11 12:59

daticert.xml(~1 KB) postacert.eml(~10 MB) A01_APN_DEF_01 - Relazione generale.pdf.p7m(~4,2 MB)
A02_APN_DEF_01 - Relazione tecnica specialistica.pdf.p7m(~3,4 MB) ELENCO_DOCUMENTI.pdf.p7m(~290 KB)
LETTERA_DI_PRESENTAZIONE.pdf.p7m(~291 KB) smime.p7s(~7 KB)

Ricevuta di avvenuta consegna

Il giorno 11/08/2023 alle ore 12:59:34 (+0200) il messaggio
"Realizzazione di un impianto agrovoltaico di potenza nominale di 6.930,88 kWp nel Comune di Brindisi (BR) e relativo impianto di rete per la connessione ? Deposito PAS - PEC 1/14" proveniente da "vse@pecviridisenergia.com"
ed indirizzato a "ufficiourbanistica@pec.comune.brindisi.it"
è stato consegnato nella casella di destinazione.
Identificativo messaggio: opec2116.20230811125924.27771.10.1.213@sicurezzapostale.it

Oggetto **Realizzazione di un impianto agrovoltaico di potenza nominale di 6.930,88 kWp nel Comune di Brindisi (BR) e relativo impianto di rete per la connessione – Deposito PAS - PEC 1/14**
Da "VSE S.R.L." <vse@pecviridisenergia.com>
A <ufficiourbanistica@pec.comune.brindisi.it>
Data 2023-08-11 12:59

Con la presente si trasmette nota allegata.
Distinti saluti.

VSE S.R.L.

Via Galvani, n. 24
20124 - Milano (MI)
email: info@viridisenergia.com

Le società del GRUPPO Viridis hanno adottato un MOG ai sensi del D.lgs. n. 231/2001; il Codice Etico è consultabile e scaricabile dal sito www.viridisenergia.com

Data	Tipologia	Protocollo	Protocollo Ext
11/08/23 13:01:33	Posta da inviare	23.223.46895495	

Mittente	vse@pecviridisenergia.com
Oggetto	Realizzazione di un impianto agrovoltaico di potenza nominale di 6.930,88 kWp nel Comune di Brindisi (BR) e relativo impianto di rete per la connessione – Deposito PAS PEC 2/14
Allegati	A03_APN_DEF_00 Relazione Agronomica.pdf.p7m; A04_APN_DEF_01 - Relazione Rischio Elettromagnetico Elettrico.pdf.p7m; A05_APN_DEF_00 - Relazione Acustica.pdf.p7m
Destinatari	ufficiourbanistica@pec.comune.brindisi.it; ufficioprotocollo@pec.comune.brindisi.it

Con la presente si trasmette nota allegata.

Distinti saluti.

VSE S.R.L.

Via Galvani, n. 24
20124 Milano (MI)
email: info@viridisenergia.com

Le società del GRUPPO Viridis hanno adottato un MOG ai sensi del D.lgs. n. 231/2001; il Codice Etico è consultabile e scaricabile dal sito www.viridisenergia.com

CONSEGNA: Realizzazione di un impianto agrovoltaico di potenza nominale di 6.930,88 kWp nel Comune di Brindisi (BR) e relativo impianto di rete per la connessione – Deposito PAS - PEC 2/14

Sicurezza Postale

Da posta-certificata@pec.aruba.it
A <vse@pecviridisenergia.com>
Data 2023-08-11 13:05

daticert.xml(~1 KB) postacert.eml(~20 MB) A03_APN_DEF_00 - Relazione Agronomica.pdf.p7m(~8,9 MB)
A04_APN_DEF_01 - Relazione Rischio Elettromagnetico Elettrico.pdf.p7m(~1,8 MB)
A05_APN_DEF_00 - Relazione Acustica.pdf.p7m(~4,9 MB) smime.p7s(~7 KB)

Ricevuta di avvenuta consegna

Il giorno 11/08/2023 alle ore 13:05:13 (+0200) il messaggio
"Realizzazione di un impianto agrovoltaico di potenza nominale di 6.930,88 kWp nel Comune di Brindisi (BR) e relativo impianto di rete per la connessione ? Deposito PAS - PEC 2/14" proveniente da "vse@pecviridisenergia.com"
ed indirizzato a "ufficioprotocollo@pec.comune.brindisi.it"
è stato consegnato nella casella di destinazione.
Identificativo messaggio: opec2116.20230811130504.113189.34.1.211@sicurezzapostale.it

Oggetto **Realizzazione di un impianto agrovoltaico di potenza nominale di 6.930,88 kWp nel Comune di Brindisi (BR) e relativo impianto di rete per la connessione – Deposito PAS - PEC 2/14**
Da "VSE S.R.L." <vse@pecviridisenergia.com>
A <ufficioprotocollo@pec.comune.brindisi.it>
Data 2023-08-11 13:04

Con la presente si trasmette nota allegata.

Distinti saluti.

VSE S.R.L.

Via Galvani, n. 24
20124 - Milano (MI)
email: info@viridisenergia.com

Le società del GRUPPO Viridis hanno adottato un MOG ai sensi del D.lgs. n. 231/2001; il Codice Etico è consultabile e scaricabile dal sito www.viridisenergia.com

CONSEGNA: Realizzazione di un impianto agrovoltaico di potenza nominale di 6.930,88 kWp nel Comune di Brindisi (BR) e relativo impianto di rete per la connessione – Deposito PAS - PEC 2/14

Sicurezza Postale

Da posta-certificata@pec.aruba.it
A <vse@pecviridisenergia.com>
Data 2023-08-11 13:05

daticert.xml(~1 KB) postacert.eml(~20 MB) A03_APN_DEF_00 - Relazione Agronomica.pdf.p7m(~8,9 MB)
A04_APN_DEF_01 - Relazione Rischio Elettromagnetico Elettrico.pdf.p7m(~1,8 MB)
A05_APN_DEF_00 - Relazione Acustica.pdf.p7m(~4,9 MB) smime.p7s(~7 KB)

Ricevuta di avvenuta consegna

Il giorno 11/08/2023 alle ore 13:05:36 (+0200) il messaggio
"Realizzazione di un impianto agrovoltaico di potenza nominale di 6.930,88 kWp nel Comune di Brindisi (BR) e relativo impianto di rete per la connessione ? Deposito PAS - PEC 2/14" proveniente da "vse@pecviridisenergia.com"
ed indirizzato a "ufficiourbanistica@pec.comune.brindisi.it"
è stato consegnato nella casella di destinazione.
Identificativo messaggio: opec2116.20230811130458.113855.35.1.211@sicurezzapostale.it

Oggetto **Realizzazione di un impianto agrovoltaico di potenza nominale di 6.930,88 kWp nel Comune di Brindisi (BR) e relativo impianto di rete per la connessione – Deposito PAS - PEC 2/14**
Da "VSE S.R.L." <vse@pecviridisenergia.com>
A <ufficiourbanistica@pec.comune.brindisi.it>
Data 2023-08-11 13:04

Con la presente si trasmette nota allegata.

Distinti saluti.

VSE S.R.L.

Via Galvani, n. 24
20124 - Milano (MI)
email: info@viridisenergia.com

Le società del GRUPPO Viridis hanno adottato un MOG ai sensi del D.lgs. n. 231/2001; il Codice Etico è consultabile e scaricabile dal sito www.viridisenergia.com

Data	Tipologia	Protocollo	Protocollo Ext
11/08/23 13:03:40	Posta da inviare	23.223.47022207	

Mittente	vse@pecviridisenergia.com
Oggetto	Realizzazione di un impianto agrovoltaico di potenza nominale di 6.930,88 kWp nel Comune di Brindisi (BR) e relativo impianto di rete per la connessione – Deposito PAS PEC 3/14
Allegati	A06_APN_DEF_01 Relazione tecnica antincendio.pdf.p7m; A07_APN_DEF_00 - Relazione Geologica e Geomorfologica.pdf.p7m; A08_APN_DEF_00 Relazione Idrologica e Idraulica.pdf.p7m; A09_APN_DEF_00 Relazione Paesaggistica.pdf.p7m; A10_APN_DEF_00 Asseverazione.pdf.p7m; A11_APN_DEF_01 Relazione terre e rocce da scavo.pdf.p7m
Destinatari	ufficiourbanistica@pec.comune.brindisi.it; ufficioprotocollo@pec.comune.brindisi.it

Con la presente si trasmette nota allegata.

Distinti saluti.

VSE S.R.L.

Via Galvani, n. 24
20124 Milano (MI)
email: info@viridisenergia.com

Le società del GRUPPO Viridis hanno adottato un MOG ai sensi del D.lgs. n. 231/2001; il Codice Etico è consultabile e scaricabile dal sito www.viridisenergia.com

CONSEGNA: Realizzazione di un impianto agrovoltaico di potenza nominale di 6.930,88 kWp nel Comune di Brindisi (BR) e relativo impianto di rete per la connessione – Deposito PAS - PEC 3/14

Sicurezza Postale

Da posta-certificata@pec.aruba.it
A <vse@pecviridisenergia.com>
Data 2023-08-11 13:05

daticert.xml(~1 KB) postacert.eml(~13 MB) A06_APN_DEF_01 - Relazione tecnica antincendio.pdf.p7m(~1,9 MB)
A07_APN_DEF_00 - Relazione Geologica e Geomorfologica.pdf.p7m(~908 KB)
A08_APN_DEF_00 - Relazione Idrologica e Idraulica.pdf.p7m(~653 KB)
A09_APN_DEF_00 - Relazione Paesaggistica.pdf.p7m(~5,3 MB) A10_APN_DEF_00 - Asseverazione.pdf.p7m(~486 KB)
A11_APN_DEF_01 - Relazione terre e rocce da scavo.pdf.p7m(~1,3 MB) smime.p7s(~7 KB)

Ricevuta di avvenuta consegna

Il giorno 11/08/2023 alle ore 13:05:17 (+0200) il messaggio
"Realizzazione di un impianto agrovoltaico di potenza nominale di 6.930,88 kWp nel Comune di Brindisi (BR) e relativo impianto di rete per la connessione ? Deposito PAS - PEC 3/14" proveniente da "vse@pecviridisenergia.com"
ed indirizzato a "ufficiourbanistica@pec.comune.brindisi.it"
è stato consegnato nella casella di destinazione.
Identificativo messaggio: opec2116.20230811130512.111838.47.1.211@sicurezzapostale.it

Oggetto **Realizzazione di un impianto agrovoltaico di potenza nominale di 6.930,88 kWp nel Comune di Brindisi (BR) e relativo impianto di rete per la connessione – Deposito PAS - PEC 3/14**
Da "VSE S.R.L." <vse@pecviridisenergia.com>
A <ufficiourbanistica@pec.comune.brindisi.it>
Data 2023-08-11 13:05

Con la presente si trasmette nota allegata.

Distinti saluti.

VSE S.R.L.

Via Galvani, n. 24
20124 - Milano (MI)
email: info@viridisenergia.com

Le società del GRUPPO Viridis hanno adottato un MOG ai sensi del D.lgs. n. 231/2001; il Codice Etico è consultabile e scaricabile dal sito www.viridisenergia.com

CONSEGNA: Realizzazione di un impianto agrovoltaico di potenza nominale di 6.930,88 kWp nel Comune di Brindisi (BR) e relativo impianto di rete per la connessione – Deposito PAS - PEC 3/14

Sicurezza Postale

Da posta-certificata@pec.aruba.it
A <vse@pecviridisenergia.com>
Data 2023-08-11 13:05

daticert.xml(~1 KB) postacert.eml(~13 MB) A06_APN_DEF_01 - Relazione tecnica antincendio.pdf.p7m(~1,9 MB)
A07_APN_DEF_00 - Relazione Geologica e Geomorfologica.pdf.p7m(~908 KB)
A08_APN_DEF_00 - Relazione Idrologica e Idraulica.pdf.p7m(~653 KB)
A09_APN_DEF_00 - Relazione Paesaggistica.pdf.p7m(~5,3 MB) A10_APN_DEF_00 - Asseverazione.pdf.p7m(~486 KB)
A11_APN_DEF_01 - Relazione terre e rocce da scavo.pdf.p7m(~1,3 MB) smime.p7s(~7 KB)

Ricevuta di avvenuta consegna

Il giorno 11/08/2023 alle ore 13:05:30 (+0200) il messaggio
"Realizzazione di un impianto agrovoltaico di potenza nominale di 6.930,88 kWp nel Comune di Brindisi (BR) e relativo impianto di rete per la connessione ? Deposito PAS - PEC 3/14" proveniente da "vse@pecviridisenergia.com"
ed indirizzato a "ufficioprotocollo@pec.comune.brindisi.it"
è stato consegnato nella casella di destinazione.
Identificativo messaggio: opec2116.20230811130524.52932.37.1.210@sicurezzapostale.it

Oggetto **Realizzazione di un impianto agrovoltaico di potenza nominale di 6.930,88 kWp nel Comune di Brindisi (BR) e relativo impianto di rete per la connessione – Deposito PAS - PEC 3/14**
Da "VSE S.R.L." <vse@pecviridisenergia.com>
A <ufficioprotocollo@pec.comune.brindisi.it>
Data 2023-08-11 13:05

Con la presente si trasmette nota allegata.

Distinti saluti.

VSE S.R.L.

Via Galvani, n. 24
20124 - Milano (MI)
email: info@viridisenergia.com

Le società del GRUPPO Viridis hanno adottato un MOG ai sensi del D.lgs. n. 231/2001; il Codice Etico è consultabile e scaricabile dal sito www.viridisenergia.com

Data	Tipologia	Protocollo	Protocollo Ext
11/08/23 13:06:15	Posta da inviare	23.223.47177050	

Mittente	vse@pecviridisenergia.com
Oggetto	Realizzazione di un impianto agrovoltaico di potenza nominale di 6.930,88 kWp nel Comune di Brindisi (BR) e relativo impianto di rete per la connessione – Deposito PAS PEC 4/14
Allegati	A12_APN_DEF_00 Relazione Archeologica.pdf.p7m
Destinatari	ufficioprotocollo@pec.comune.brindisi.it; ufficiourbanistica@pec.comune.brindisi.it

Con la presente si trasmette nota allegata.

Distinti saluti.

VSE S.R.L.

Via Galvani, n. 24
20124 Milano (MI)
email: info@viridisenergia.com

Le società del GRUPPO Viridis hanno adottato un MOG ai sensi del D.lgs. n. 231/2001; il Codice Etico è consultabile e scaricabile dal sito www.viridisenergia.com

CONSEGNA: Realizzazione di un impianto agrovoltaico di potenza nominale di 6.930,88 kWp nel Comune di Brindisi (BR) e relativo impianto di rete per la connessione – Deposito PAS - PEC 4/14

Sicurezza Postale

Da posta-certificata@pec.aruba.it
A <vse@pecviridisenergia.com>
Data 2023-08-11 13:10

daticert.xml(~1 KB) postacert.eml(~14 MB) A12_APN_DEF_00 - Relazione Archeologica.pdf.p7m(~10 MB)
smime.p7s(~7 KB)

Ricevuta di avvenuta consegna

Il giorno 11/08/2023 alle ore 13:10:48 (+0200) il messaggio
"Realizzazione di un impianto agrovoltaico di potenza nominale di 6.930,88 kWp nel Comune di Brindisi (BR) e relativo impianto di rete per la connessione ? Deposito PAS - PEC 4/14" proveniente da "vse@pecviridisenergia.com"
ed indirizzato a "ufficiourbanistica@pec.comune.brindisi.it"
è stato consegnato nella casella di destinazione.
Identificativo messaggio: opec2116.20230811131043.111963.37.1.211@sicurezzapostale.it

Oggetto **Realizzazione di un impianto agrovoltaico di potenza nominale di 6.930,88 kWp nel Comune di Brindisi (BR) e relativo impianto di rete per la connessione – Deposito PAS - PEC 4/14**
Da "VSE S.R.L." <vse@pecviridisenergia.com>
A <ufficiourbanistica@pec.comune.brindisi.it>
Data 2023-08-11 13:10

Con la presente si trasmette nota allegata.

Distinti saluti.

VSE S.R.L.

Via Galvani, n. 24
20124 - Milano (MI)
email: info@viridisenergia.com

Le società del GRUPPO Viridis hanno adottato un MOG ai sensi del D.lgs. n. 231/2001; il Codice Etico è consultabile e scaricabile dal sito www.viridisenergia.com

CONSEGNA: Realizzazione di un impianto agrovoltaico di potenza nominale di 6.930,88 kWp nel Comune di Brindisi (BR) e relativo impianto di rete per la connessione – Deposito PAS - PEC 4/14

Sicurezza Postale

Da posta-certificata@pec.aruba.it
A <vse@pecviridisenergia.com>
Data 2023-08-11 13:10

daticert.xml(~1 KB) postacert.eml(~14 MB) A12_APN_DEF_00 - Relazione Archeologica.pdf.p7m(~10 MB)
smime.p7s(~7 KB)

Ricevuta di avvenuta consegna

Il giorno 11/08/2023 alle ore 13:10:54 (+0200) il messaggio
"Realizzazione di un impianto agrovoltaico di potenza nominale di 6.930,88 kWp nel Comune di Brindisi (BR) e relativo impianto di rete per la connessione ? Deposito PAS - PEC 4/14" proveniente da "vse@pecviridisenergia.com"
ed indirizzato a "ufficioprotocollo@pec.comune.brindisi.it"
è stato consegnato nella casella di destinazione.
Identificativo messaggio: opec2116.20230811131042.113855.40.1.211@sicurezzapostale.it

Oggetto	**Realizzazione di un impianto agrovoltaico di potenza nominale di 6.930,88 kWp nel Comune di Brindisi (BR) e relativo impianto di rete per la connessione – Deposito PAS - PEC 4/14**
Da	"VSE S.R.L." <vse@pecviridisenergia.com>
A	<ufficioprotocollo@pec.comune.brindisi.it>
Data	2023-08-11 13:10

Con la presente si trasmette nota allegata.

Distinti saluti.

VSE S.R.L.

Via Galvani, n. 24
20124 - Milano (MI)
email: info@viridisenergia.com

Le società del GRUPPO Viridis hanno adottato un MOG ai sensi del D.lgs. n. 231/2001; il Codice Etico è consultabile e scaricabile dal sito www.viridisenergia.com

Data	Tipologia	Protocollo	Protocollo Ext
11/08/23 13:09:11	Posta da inviare	23.223.47353991	

Mittente	vse@pecviridisenergia.com
Oggetto	Realizzazione di un impianto agrovoltaico di potenza nominale di 6.930,88 kWp nel Comune di Brindisi (BR) e relativo impianto di rete per la connessione – Deposito PAS PEC 5/14
Allegati	A12_APN_DEF_00 Template_GNA_viarch_1.2 APANI.zip.p7m
Destinatari	ufficiourbanistica@pec.comune.brindisi.it; ufficioprotocollo@pec.comune.brindisi.it

Con la presente si trasmette nota allegata.

Distinti saluti.

VSE S.R.L.

Via Galvani, n. 24
20124 Milano (MI)
email: info@viridisenergia.com

Le società del GRUPPO Viridis hanno adottato un MOG ai sensi del D.lgs. n. 231/2001; il Codice Etico è consultabile e scaricabile dal sito www.viridisenergia.com

CONSEGNA: Realizzazione di un impianto agrovoltaico di potenza nominale di 6.930,88 kWp nel Comune di Brindisi (BR) e relativo impianto di rete per la connessione – Deposito PAS - PEC 5/14

Sicurezza Postale

Da posta-certificata@pec.aruba.it
A <vse@pecviridisenergia.com>
Data 2023-08-11 13:10

daticert.xml(~1 KB) postacert.eml(~19 MB) A12_APN_DEF_00 - Template_GNA_viarch_1.2 APANI.zip.p7m(~14 MB)
smime.p7s(~7 KB)

Ricevuta di avvenuta consegna

Il giorno 11/08/2023 alle ore 13:10:55 (+0200) il messaggio
"Realizzazione di un impianto agrovoltaico di potenza nominale di 6.930,88 kWp nel Comune di Brindisi (BR) e relativo impianto di rete per la connessione ? Deposito PAS - PEC 5/14" proveniente da "vse@pecviridisenergia.com"
ed indirizzato a "ufficiourbanistica@pec.comune.brindisi.it"
è stato consegnato nella casella di destinazione.
Identificativo messaggio: opec2116.20230811131048.121892.05.1.211@sicurezzapostale.it

Oggetto **Realizzazione di un impianto agrovoltaico di potenza nominale di 6.930,88 kWp nel Comune di Brindisi (BR) e relativo impianto di rete per la connessione – Deposito PAS - PEC 5/14**
Da "VSE S.R.L." <vse@pecviridisenergia.com>
A <ufficiourbanistica@pec.comune.brindisi.it>
Data 2023-08-11 13:10

Con la presente si trasmette nota allegata.

Distinti saluti.

VSE S.R.L.

Via Galvani, n. 24
20124 - Milano (MI)
email: info@viridisenergia.com

Le società del GRUPPO Viridis hanno adottato un MOG ai sensi del D.lgs. n. 231/2001; il Codice Etico è consultabile e scaricabile dal sito www.viridisenergia.com

CONSEGNA: Realizzazione di un impianto agrovoltaico di potenza nominale di 6.930,88 kWp nel Comune di Brindisi (BR) e relativo impianto di rete per la connessione – Deposito PAS - PEC 5/14

Sicurezza Postale

Da posta-certificata@pec.aruba.it
A <vse@pecviridisenergia.com>
Data 2023-08-11 13:11

daticert.xml(~1 KB) postacert.eml(~19 MB) A12_APN_DEF_00 - Template_GNA_viarch_1.2 APANI.zip.p7m(~14 MB)
smime.p7s(~7 KB)

Ricevuta di avvenuta consegna

Il giorno 11/08/2023 alle ore 13:11:09 (+0200) il messaggio
"Realizzazione di un impianto agrovoltaico di potenza nominale di 6.930,88 kWp nel Comune di Brindisi (BR) e relativo impianto di rete per la connessione ? Deposito PAS - PEC 5/14" proveniente da "vse@pecviridisenergia.com"
ed indirizzato a "ufficioprotocollo@pec.comune.brindisi.it"
è stato consegnato nella casella di destinazione.
Identificativo messaggio: opec2116.20230811131100.61426.02.1.210@sicurezzapostale.it

Oggetto **Realizzazione di un impianto agrovoltaico di potenza nominale di 6.930,88 kWp nel Comune di Brindisi (BR) e relativo impianto di rete per la connessione – Deposito PAS - PEC 5/14**
Da "VSE S.R.L." <vse@pecviridisenergia.com>
A <ufficioprotocollo@pec.comune.brindisi.it>
Data 2023-08-11 13:10

Con la presente si trasmette nota allegata.

Distinti saluti.

VSE S.R.L.

Via Galvani, n. 24
20124 - Milano (MI)
email: info@viridisenergia.com

Le società del GRUPPO Viridis hanno adottato un MOG ai sensi del D.lgs. n. 231/2001; il Codice Etico è consultabile e scaricabile dal sito www.viridisenergia.com

Data	Tipologia	Protocollo	Protocollo Ext
11/08/23 13:13:05	Posta da inviare	23.223.47587105	

Mittente	vse@pecviridisenergia.com
Oggetto	Realizzazione di un impianto agrovoltaico di potenza nominale di 6.930,88 kWp nel Comune di Brindisi (BR) e relativo impianto di rete per la connessione – Deposito PAS PEC 6/14
Allegati	A13_APN_DEF_01 Relazione illuminotecnica.pdf.p7m; A14_APN_DEF_01 - Impianto agrivoltaico computo.pdf.p7m; A15_APN_DEF_01 Dismissione impianto computo.pdf.p7m; A16_APN_DEF_00 Relazione studio ex ante elementi florovivaistici.pdf.p7m; A17_APN_DEF_00 Perizia agronomica giurata.pdf.p7m; APN_DICH01_Dichiarazione sostituitiva V.d.F..pdf.p7m; APN_DICH-02_Dichiarazione non interferenza UNMIG_.pdf.p7m; APN_DICH-03_Dichiarazione sostitutiva ENACENAV.pdf.p7m; APN_DICH04_Asseverazione Interferenze.pdf.p7m; APN_DICH05_Attestazione conformità al cartaceo.pdf.p7m
Destinatari	ufficioprotocollo@pec.comune.brindisi.it; ufficiourbanistica@pec.comune.brindisi.it

Con la presente si trasmette nota allegata.

Distinti saluti.

VSE S.R.L.

Via Galvani, n. 24
20124 Milano (MI)
email: info@viridisenergia.com

Le società del GRUPPO Viridis hanno adottato un MOG ai sensi del D.lgs. n. 231/2001; il Codice Etico è consultabile e scaricabile dal sito www.viridisenergia.com

CONSEGNA: Realizzazione di un impianto agrovoltaico di potenza nominale di 6.930,88 kWp nel Comune di Brindisi (BR) e relativo impianto di rete per la connessione – Deposito PAS - PEC 6/14

Sicurezza Postale

Da posta-certificata@pec.aruba.it
A <vse@pecviridisenergia.com>
Data 2023-08-11 13:16

daticert.xml(~1 KB) postacert.eml(~15 MB) A13_APN_DEF_01 - Relazione illuminotecnica.pdf.p7m(~1,5 MB)
A14_APN_DEF_01 -Impianto agrivoltaico computo.pdf.p7m(~2,2 MB)
A15_APN_DEF_01 - Dismissione impianto computo.pdf.p7m(~1,4 MB)
A16_APN_DEF_00 - Relazione studio ex ante elementi floro-vivaistici.pdf.p7m(~1,2 MB)
A17_APN_DEF_00 - Perizia agronomica giurata.pdf.p7m(~2,5 MB)
APN_DICH-01_Dichiarazione sostituitiva V.d.F..pdf.p7m(~487 KB)
APN_DICH-02_Dichiarazione non interferenza UNMIG_.pdf.p7m(~438 KB)
APN_DICH-03_Dichiarazione sostitutiva ENAC-ENAV.pdf.p7m(~516 KB)
APN_DICH-04_Asseverazione Interferenze.pdf.p7m(~444 KB)
APN_DICH-05_Attestazione conformità al cartaceo.pdf.p7m(~441 KB) APN_DICH-06_Dichiarazione sismicità.pdf.p7m(~293 KB)
APN_DICH-07_Dichiarazione Importo lavori.pdf.p7m(~440 KB) smime.p7s(~7 KB)

Ricevuta di avvenuta consegna

Il giorno 11/08/2023 alle ore 13:16:46 (+0200) il messaggio
"Realizzazione di un impianto agrovoltaico di potenza nominale di 6.930,88 kWp nel Comune di Brindisi (BR) e relativo impianto di rete per la connessione ? Deposito PAS - PEC 6/14" proveniente da "vse@pecviridisenergia.com"
ed indirizzato a "ufficiourbanistica@pec.comune.brindisi.it"
è stato consegnato nella casella di destinazione.
Identificativo messaggio: opec2116.20230811131640.121892.08.1.211@sicurezzapostale.it

Oggetto **Realizzazione di un impianto agrovoltaico di potenza nominale di 6.930,88 kWp nel Comune di Brindisi (BR) e relativo impianto di rete per la connessione – Deposito PAS - PEC 6/14**
Da "VSE S.R.L." <vse@pecviridisenergia.com>
A <ufficiourbanistica@pec.comune.brindisi.it>
Data 2023-08-11 13:16

Con la presente si trasmette nota allegata.

Distinti saluti.

VSE S.R.L.

Via Galvani, n. 24
20124 - Milano (MI)
email: info@viridisenergia.com

Le società del GRUPPO Viridis hanno adottato un MOG ai sensi del D.lgs. n. 231/2001; il Codice Etico è consultabile e scaricabile dal sito www.viridisenergia.com

CONSEGNA: Realizzazione di un impianto agrovoltaico di potenza nominale di 6.930,88 kWp nel Comune di Brindisi (BR) e relativo impianto di rete per la connessione – Deposito PAS - PEC 6/14

Sicurezza Postale

Da posta-certificata@pec.aruba.it
A <vse@pecviridisenergia.com>
Data 2023-08-11 13:16

daticert.xml(~1 KB) postacert.eml(~15 MB) A13_APN_DEF_01 - Relazione illuminotecnica.pdf.p7m(~1,5 MB)
A14_APN_DEF_01 -Impianto agrivoltaico computo.pdf.p7m(~2,2 MB)
A15_APN_DEF_01 - Dismissione impianto computo.pdf.p7m(~1,4 MB)
A16_APN_DEF_00 - Relazione studio ex ante elementi floro-vivaistici.pdf.p7m(~1,2 MB)
A17_APN_DEF_00 - Perizia agronomica giurata.pdf.p7m(~2,5 MB)
APN_DICH-01_Dichiarazione sostituitiva V.d.F..pdf.p7m(~487 KB)
APN_DICH-02_Dichiarazione non interferenza UNMIG_.pdf.p7m(~438 KB)
APN_DICH-03_Dichiarazione sostitutiva ENAC-ENAV.pdf.p7m(~516 KB)
APN_DICH-04_Asseverazione Interferenze.pdf.p7m(~444 KB)
APN_DICH-05_Attestazione conformità al cartaceo.pdf.p7m(~441 KB) APN_DICH-06_Dichiarazione sismicità.pdf.p7m(~293 KB)
APN_DICH-07_Dichiarazione Importo lavori.pdf.p7m(~440 KB) smime.p7s(~7 KB)

Ricevuta di avvenuta consegna

Il giorno 11/08/2023 alle ore 13:16:41 (+0200) il messaggio
"Realizzazione di un impianto agrovoltaico di potenza nominale di 6.930,88 kWp nel Comune di Brindisi (BR) e relativo impianto di rete per la connessione ? Deposito PAS - PEC 6/14" proveniente da "vse@pecviridisenergia.com"
ed indirizzato a "ufficioprotocollo@pec.comune.brindisi.it"
è stato consegnato nella casella di destinazione.
Identificativo messaggio: opec2116.20230811131636.115431.32.1.211@sicurezzapostale.it

Oggetto **Realizzazione di un impianto agrovoltaico di potenza nominale di 6.930,88 kWp nel Comune di Brindisi (BR) e relativo impianto di rete per la connessione – Deposito PAS - PEC 6/14**
Da "VSE S.R.L." <vse@pecviridisenergia.com>
A <ufficioprotocollo@pec.comune.brindisi.it>
Data 2023-08-11 13:16

Con la presente si trasmette nota allegata.

Distinti saluti.

VSE S.R.L.

Via Galvani, n. 24
20124 - Milano (MI)
email: info@viridisenergia.com

Le società del GRUPPO Viridis hanno adottato un MOG ai sensi del D.lgs. n. 231/2001; il Codice Etico è consultabile e scaricabile dal sito www.viridisenergia.com

Data	Tipologia	Protocollo	Protocollo Ext
11/08/23 13:15:49	Posta da inviare	23.223.47750959	

Mittente	vse@pecviridisenergia.com
Oggetto	Realizzazione di un impianto agrovoltaico di potenza nominale di 6.930,88 kWp nel Comune di Brindisi (BR) e relativo impianto di rete per la connessione – Deposito PAS PEC 7/14
Allegati	B01_APN_DEF_01 Inquadramento Urbanistico.pdf.p7m; B02_APN_DEF_01 - Vincoli.pdf.p7m; B03b_APN_DEF_01 Rilievo Topografico Sezioni.pdf.p7m
Destinatari	ufficiourbanistica@pec.comune.brindisi.it; ufficioprotocollo@pec.comune.brindisi.it

Con la presente si trasmette nota allegata.

Distinti saluti.

VSE S.R.L.

Via Galvani, n. 24
20124 Milano (MI)
email: info@viridisenergia.com

Le società del GRUPPO Viridis hanno adottato un MOG ai sensi del D.lgs. n. 231/2001; il Codice Etico è consultabile e scaricabile dal sito www.viridisenergia.com

CONSEGNA: Realizzazione di un impianto agrovoltaico di potenza nominale di 6.930,88 kWp nel Comune di Brindisi (BR) e relativo impianto di rete per la connessione – Deposito PAS - PEC 7/14

Sicurezza Postale

Da posta-certificata@pec.aruba.it
A <vse@pecviridisenergia.com>
Data 2023-08-11 13:16

daticert.xml(~1 KB) postacert.eml(~16 MB) B01_APN_DEF_01 - Inquadramento Urbanistico.pdf.p7m(~3,9 MB)
B02_APN_DEF_01 - Vincoli.pdf.p7m(~3,3 MB) B03b_APN_DEF_01 - Rilievo Topografico Sezioni.pdf.p7m(~5,4 MB)
smime.p7s(~7 KB)

Ricevuta di avvenuta consegna

Il giorno 11/08/2023 alle ore 13:16:54 (+0200) il messaggio
"Realizzazione di un impianto agrovoltaico di potenza nominale di 6.930,88 kWp nel Comune di Brindisi (BR) e relativo impianto di rete per la connessione ? Deposito PAS - PEC 7/14" proveniente da "vse@pecviridisenergia.com"
ed indirizzato a "ufficiourbanistica@pec.comune.brindisi.it"
è stato consegnato nella casella di destinazione.
Identificativo messaggio: opec2116.20230811131647.122736.01.1.211@sicurezzapostale.it

Oggetto **Realizzazione di un impianto agrovoltaico di potenza nominale di 6.930,88 kWp nel Comune di Brindisi (BR) e relativo impianto di rete per la connessione – Deposito PAS - PEC 7/14**
Da "VSE S.R.L." <vse@pecviridisenergia.com>
A <ufficiourbanistica@pec.comune.brindisi.it>
Data 2023-08-11 13:16

Con la presente si trasmette nota allegata.

Distinti saluti.

VSE S.R.L.

Via Galvani, n. 24
20124 - Milano (MI)
email: info@viridisenergia.com

Le società del GRUPPO Viridis hanno adottato un MOG ai sensi del D.lgs. n. 231/2001; il Codice Etico è consultabile e scaricabile dal sito www.viridisenergia.com

CONSEGNA: Realizzazione di un impianto agrovoltaico di potenza nominale di 6.930,88 kWp nel Comune di Brindisi (BR) e relativo impianto di rete per la connessione – Deposito PAS - PEC 7/14

Sicurezza Postale

Da posta-certificata@pec.aruba.it
A <vse@pecviridisenergia.com>
Data 2023-08-11 13:16

daticert.xml(~1 KB) postacert.eml(~16 MB) B01_APN_DEF_01 - Inquadramento Urbanistico.pdf.p7m(~3,9 MB)
B02_APN_DEF_01 - Vincoli.pdf.p7m(~3,3 MB) B03b_APN_DEF_01 - Rilievo Topografico Sezioni.pdf.p7m(~5,4 MB)
smime.p7s(~7 KB)

Ricevuta di avvenuta consegna

Il giorno 11/08/2023 alle ore 13:16:57 (+0200) il messaggio
"Realizzazione di un impianto agrovoltaico di potenza nominale di 6.930,88 kWp nel Comune di Brindisi (BR) e relativo impianto di rete per la connessione ? Deposito PAS - PEC 7/14" proveniente da "vse@pecviridisenergia.com"
ed indirizzato a "ufficioprotocollo@pec.comune.brindisi.it"
è stato consegnato nella casella di destinazione.
Identificativo messaggio: opec2116.20230811131649.57093.16.1.210@sicurezzapostale.it

Oggetto **Realizzazione di un impianto agrovoltaico di potenza nominale di 6.930,88 kWp nel Comune di Brindisi (BR) e relativo impianto di rete per la connessione – Deposito PAS - PEC 7/14**
Da "VSE S.R.L." <vse@pecviridisenergia.com>
A <ufficioprotocollo@pec.comune.brindisi.it>
Data 2023-08-11 13:16

Con la presente si trasmette nota allegata.

Distinti saluti.

VSE S.R.L.

Via Galvani, n. 24
20124 - Milano (MI)
email: info@viridisenergia.com

Le società del GRUPPO Viridis hanno adottato un MOG ai sensi del D.lgs. n. 231/2001; il Codice Etico è consultabile e scaricabile dal sito www.viridisenergia.com

CONSEGNA: Realizzazione di un impianto agrovoltaico di potenza nominale di 6.930,88 kWp nel Comune di Brindisi (BR) e relativo impianto di rete per la connessione – Deposito PAS - PEC 8/14

Sicurezza Postale

Da posta-certificata@pec.aruba.it
A <vse@pecviridisenergia.com>
Data 2023-08-11 13:23

daticert.xml(~1 KB) postacert.eml(~20 MB) B03a_APN_DEF_01 - Rilievo Topografico Planimetria.pdf.p7m(~12 MB)
B04_APN_DEF_01 - Planimetria.pdf.p7m(~2,8 MB) smime.p7s(~7 KB)

Ricevuta di avvenuta consegna

Il giorno 11/08/2023 alle ore 13:23:04 (+0200) il messaggio
"Realizzazione di un impianto agrovoltaico di potenza nominale di 6.930,88 kWp nel Comune di Brindisi (BR) e relativo impianto di rete per la connessione ? Deposito PAS - PEC 8/14" proveniente da "vse@pecviridisenergia.com"
ed indirizzato a "ufficiourbanistica@pec.comune.brindisi.it"
è stato consegnato nella casella di destinazione.
Identificativo messaggio: opec2116.20230811132234.52781.50.1.210@sicurezzapostale.it

Oggetto **Realizzazione di un impianto agrovoltaico di potenza nominale di 6.930,88 kWp nel Comune di Brindisi (BR) e relativo impianto di rete per la connessione – Deposito PAS - PEC 8/14**
Da "VSE S.R.L." <vse@pecviridisenergia.com>
A <ufficiourbanistica@pec.comune.brindisi.it>
Data 2023-08-11 13:22

Con la presente si trasmette nota allegata.

Distinti saluti.

VSE S.R.L.

Via Galvani, n. 24
20124 - Milano (MI)
email: info@viridisenergia.com

Le società del GRUPPO Viridis hanno adottato un MOG ai sensi del D.lgs. n. 231/2001; il Codice Etico è consultabile e scaricabile dal sito www.viridisenergia.com

Data	Tipologia	Protocollo		Protocollo Ext
11/08/23 13:22:23	Ricevute PEC: Consegna	23.223.47862955	RC.23.223.48197035	

ID Messaggio	<opec21010.20230811132223.01338.581.1.493.41@pec.aruba.it>
Mittente	ufficioprotocollo@pec.comune.brindisi.it
Oggetto	CONSEGNA: Realizzazione di un impianto agrovoltaico di potenza nominale di 6.930,88 kWp nel Comune di Brindisi (BR) e relativo impianto di rete per la connessione – Deposito PAS PEC 8/14
Destinatari	vse@pecviridisenergia.com

Ricevuta di avvenuta consegna

Il giorno 11/08/2023 alle ore 13:22:23 (+0200) il messaggio
"Realizzazione di un impianto agrovoltaico di potenza nominale di 6.930,88 kWp nel Comune di Brindisi (BR) e relativo impianto di rete per la connessione ? Deposito PAS PEC 8/14" proveniente da "vse@pecviridisenergia.com"
ed indirizzato a "ufficioprotocollo@pec.comune.brindisi.it"
è stato consegnato nella casella di destinazione.
Identificativo messaggio: opec2116.20230811132211.56457.30.1.210@sicurezzapostale.it

Data	Tipologia	Protocollo	Protocollo Ext
11/08/23 13:17:40	Posta da inviare	23.223.47862955	

Mittente	vse@pecviridisenergia.com
Oggetto	Realizzazione di un impianto agrovoltaico di potenza nominale di 6.930,88 kWp nel Comune di Brindisi (BR) e relativo impianto di rete per la connessione – Deposito PAS PEC 8/14
Allegati	B03a_APN_DEF_01 Rilievo Topografico Planimetria.pdf.p7m; B04_APN_DEF_01 Planimetria.pdf.p7m
Destinatari	ufficioprotocollo@pec.comune.brindisi.it; ufficiourbanistica@pec.comune.brindisi.it

Con la presente si trasmette nota allegata.

Distinti saluti.

VSE S.R.L.

Via Galvani, n. 24
20124 Milano (MI)
email: info@viridisenergia.com

Le società del GRUPPO Viridis hanno adottato un MOG ai sensi del D.lgs. n. 231/2001; il Codice Etico è consultabile e scaricabile dal sito www.viridisenergia.com

Data	Tipologia	Protocollo	Protocollo Ext
11/08/23 13:20:40	Posta inviata	23.223.48042273	

Mittente	vse@pecviridisenergia.com
Oggetto	Realizzazione di un impianto agrovoltaico di potenza nominale di 6.930,88 kWp nel Comune di Brindisi (BR) e relativo impianto di rete per la connessione – Deposito PAS PEC 9/14
Allegati	B05_APN_DEF_01 Schema Unifilare CC.pdf.p7m; B06_APN_DEF_01 Schema Unifilare CA.pdf.p7m; B07_APN_DEF_01 Cabina trasformazione.pdf.p7m; B08_APN_DEF_01 Cabina di consegna.pdf.p7m; B09_APN_DEF_01 Cabina di sezionamento.pdf.p7m; B10_APN_DEF_01 Cancello e Recinzione.pdf.p7m; B11_APN_DEF_01 Suddivisione sottocampi.pdf.p7m; B12_APN_DEF_01 - Numerazione stringhe.pdf.p7m; B13a_APN_DEF_01 Scavi e sezioni.pdf.p7m
Destinatari	ufficiourbanistica@pec.comune.brindisi.it; ufficioprotocollo@pec.comune.brindisi.it

Con la presente si trasmette nota allegata.

Distinti saluti.

VSE S.R.L.

Via Galvani, n. 24
20124 Milano (MI)
email: info@viridisenergia.com

Le società del GRUPPO Viridis hanno adottato un MOG ai sensi del D.lgs. n. 231/2001; il Codice Etico è consultabile e scaricabile dal sito www.viridisenergia.com

CONSEGNA: Realizzazione di un impianto agrovoltaico di potenza nominale di 6.930,88 kWp nel Comune di Brindisi (BR) e relativo impianto di rete per la connessione – Deposito PAS - PEC 9/14

Sicurezza Postale

Da posta-certificata@pec.aruba.it
A <vse@pecviridisenergia.com>
Data 2023-08-11 13:23

daticert.xml(~1 KB) postacert.eml(~18 MB) B05_APN_DEF_01 - Schema Unifilare CC.pdf.p7m(~707 KB)
B06_APN_DEF_01 - Schema Unifilare CA.pdf.p7m(~850 KB) B07_APN_DEF_01 - Cabina trasformazione.pdf.p7m(~978 KB)
B08_APN_DEF_01 - Cabina di consegna.pdf.p7m(~859 KB) B09_APN_DEF_01 - Cabina di sezionamento.pdf.p7m(~844 KB)
B10_APN_DEF_01 - Cancello e Recinzione.pdf.p7m(~837 KB) B11_APN_DEF_01 - Suddivisione sottocampi.pdf.p7m(~3,3 MB)
B12_APN_DEF_01 - Numerazione stringhe.pdf.p7m(~2,9 MB) B13a_APN_DEF_01 - Scavi e sezioni.pdf.p7m(~2,8 MB)
smime.p7s(~7 KB)

Ricevuta di avvenuta consegna

Il giorno 11/08/2023 alle ore 13:23:05 (+0200) il messaggio
"Realizzazione di un impianto agrovoltaico di potenza nominale di 6.930,88 kWp nel Comune di Brindisi (BR) e relativo impianto di rete per la connessione ? Deposito PAS - PEC 9/14" proveniente da "vse@pecviridisenergia.com"
ed indirizzato a "ufficioprotocollo@pec.comune.brindisi.it"
è stato consegnato nella casella di destinazione.
Identificativo messaggio: opec2116.20230811132242.59766.12.1.210@sicurezzapostale.it

Oggetto **Realizzazione di un impianto agrovoltaico di potenza nominale di 6.930,88 kWp nel Comune di Brindisi (BR) e relativo impianto di rete per la connessione – Deposito PAS - PEC 9/14**
Da "VSE S.R.L." <vse@pecviridisenergia.com>
A <ufficioprotocollo@pec.comune.brindisi.it>
Data 2023-08-11 13:22

Con la presente si trasmette nota allegata.

Distinti saluti.

VSE S.R.L.

Via Galvani, n. 24
20124 - Milano (MI)
email: info@viridisenergia.com

Le società del GRUPPO Viridis hanno adottato un MOG ai sensi del D.lgs. n. 231/2001; il Codice Etico è consultabile e scaricabile dal sito www.viridisenergia.com

CONSEGNA: Realizzazione di un impianto agrovoltaico di potenza nominale di 6.930,88 kWp nel Comune di Brindisi (BR) e relativo impianto di rete per la connessione – Deposito PAS - PEC 9/14

Sicurezza Postale

Da posta-certificata@pec.aruba.it
A <vse@pecviridisenergia.com>
Data 2023-08-11 13:23

daticert.xml(~1 KB) postacert.eml(~18 MB) B05_APN_DEF_01 - Schema Unifilare CC.pdf.p7m(~707 KB)
B06_APN_DEF_01 - Schema Unifilare CA.pdf.p7m(~850 KB) B07_APN_DEF_01 - Cabina trasformazione.pdf.p7m(~978 KB)
B08_APN_DEF_01 - Cabina di consegna.pdf.p7m(~859 KB) B09_APN_DEF_01 - Cabina di sezionamento.pdf.p7m(~844 KB)
B10_APN_DEF_01 - Cancello e Recinzione.pdf.p7m(~837 KB) B11_APN_DEF_01 - Suddivisione sottocampi.pdf.p7m(~3,3 MB)
B12_APN_DEF_01 - Numerazione stringhe.pdf.p7m(~2,9 MB) B13a_APN_DEF_01 - Scavi e sezioni.pdf.p7m(~2,8 MB)
smime.p7s(~7 KB)

Ricevuta di avvenuta consegna

Il giorno 11/08/2023 alle ore 13:23:05 (+0200) il messaggio
"Realizzazione di un impianto agrovoltaico di potenza nominale di 6.930,88 kWp nel Comune di Brindisi (BR) e relativo impianto di rete per la connessione ? Deposito PAS - PEC 9/14" proveniente da "vse@pecviridisenergia.com"
ed indirizzato a "ufficiourbanistica@pec.comune.brindisi.it"
è stato consegnato nella casella di destinazione.
Identificativo messaggio: opec2116.20230811132235.56310.27.1.210@sicurezzapostale.it

Oggetto **Realizzazione di un impianto agrovoltaico di potenza nominale di 6.930,88 kWp nel Comune di Brindisi (BR) e relativo impianto di rete per la connessione – Deposito PAS - PEC 9/14**
Da "VSE S.R.L." <vse@pecviridisenergia.com>
A <ufficiourbanistica@pec.comune.brindisi.it>
Data 2023-08-11 13:22

Con la presente si trasmette nota allegata.

Distinti saluti.

VSE S.R.L.

Via Galvani, n. 24
20124 - Milano (MI)
email: info@viridisenergia.com

Le società del GRUPPO Viridis hanno adottato un MOG ai sensi del D.lgs. n. 231/2001; il Codice Etico è consultabile e scaricabile dal sito www.viridisenergia.com

Data	Tipologia	Protocollo	Protocollo Ext
11/08/23 13:24:27	Posta da inviare	23.223.48270112	

Mittente	vse@pecviridisenergia.com
Oggetto	Realizzazione di un impianto agrovoltaico di potenza nominale di 6.930,88 kWp nel Comune di Brindisi (BR) e relativo impianto di rete per la connessione – Deposito PAS PEC 10/14
Allegati	B13b_APN_DEF_01 Scavi e Sezioni.pdf.p7m; B14_APN_DEF_01 Impianto di terra.pdf.p7m; B15_APN_DEF_01 Videosorveglianza.pdf.p7m; B16a_APN_DEF_01 Struttura moduli fotovoltaici.pdf.p7m; B16b_APN_DEF_01 Struttura moduli fotovoltaici.pdf.p7m; B16c_APN_DEF_01 Struttura moduli fotovoltaici.pdf.p7m; B17_APN_DEF_01 Render fotografici.pdf.p7m; B18_APN_DEF_01 Elettrodotto su catastale.pdf.p7m
Destinatari	ufficioprotocollo@pec.comune.brindisi.it; ufficiourbanistica@pec.comune.brindisi.it

Con la presente si trasmette nota allegata.

Distinti saluti.

VSE S.R.L.

Via Galvani, n. 24
20124 Milano (MI)
email: info@viridisenergia.com

Le società del GRUPPO Viridis hanno adottato un MOG ai sensi del D.lgs. n. 231/2001; il Codice Etico è consultabile e scaricabile dal sito www.viridisenergia.com

CONSEGNA: Realizzazione di un impianto agrovoltaico di potenza nominale di 6.930,88 kWp nel Comune di Brindisi (BR) e relativo impianto di rete per la connessione – Deposito PAS - PEC 10/14

Sicurezza Postale

Da posta-certificata@pec.aruba.it
A <vse@pecviridisenergia.com>
Data 2023-08-11 13:28

daticert.xml(~1 KB) postacert.eml(~23 MB) B13b_APN_DEF_01 - Scavi e Sezioni.pdf.p7m(~3,6 MB)
B14_APN_DEF_01 - Impianto di terra.pdf.p7m(~2,8 MB) B15_APN_DEF_01 - Videosorveglianza.pdf.p7m(~2,7 MB)
B16a_APN_DEF_01 - Struttura moduli fotovoltaici.pdf.p7m(~811 KB)
B16b_APN_DEF_01 - Struttura moduli fotovoltaici.pdf.p7m(~783 KB)
B16c_APN_DEF_01 - Struttura moduli fotovoltaici.pdf.p7m(~763 KB) B17_APN_DEF_01 - Render fotografici.pdf.p7m(~2,8 MB)
B18_APN_DEF_01 - Elettrodotto su catastale.pdf.p7m(~3,3 MB) smime.p7s(~7 KB)

Ricevuta di avvenuta consegna

Il giorno 11/08/2023 alle ore 13:28:29 (+0200) il messaggio
"Realizzazione di un impianto agrovoltaico di potenza nominale di 6.930,88 kWp nel Comune di Brindisi (BR) e relativo impianto di rete per la connessione ? Deposito PAS - PEC 10/14" proveniente da "vse@pecviridisenergia.com"
ed indirizzato a "ufficioprotocollo@pec.comune.brindisi.it"
è stato consegnato nella casella di destinazione.
Identificativo messaggio: opec2116.20230811132815.28164.25.1.213@sicurezzapostale.it

Oggetto **Realizzazione di un impianto agrovoltaico di potenza nominale di 6.930,88 kWp nel Comune di Brindisi (BR) e relativo impianto di rete per la connessione – Deposito PAS - PEC 10/14**
Da "VSE S.R.L." <vse@pecviridisenergia.com>
A <ufficioprotocollo@pec.comune.brindisi.it>
Data 2023-08-11 13:28

Con la presente si trasmette nota allegata.

Distinti saluti.

VSE S.R.L.

Via Galvani, n. 24
20124 - Milano (MI)
email: info@viridisenergia.com

Le società del GRUPPO Viridis hanno adottato un MOG ai sensi del D.lgs. n. 231/2001; il Codice Etico è consultabile e scaricabile dal sito www.viridisenergia.com

CONSEGNA: Realizzazione di un impianto agrovoltaico di potenza nominale di 6.930,88 kWp nel Comune di Brindisi (BR) e relativo impianto di rete per la connessione – Deposito PAS - PEC 10/14

Sicurezza Postale

Da posta-certificata@pec.aruba.it
A <vse@pecviridisenergia.com>
Data 2023-08-11 13:28

daticert.xml(~1 KB) postacert.eml(~23 MB) B13b_APN_DEF_01 - Scavi e Sezioni.pdf.p7m(~3,6 MB)
B14_APN_DEF_01 - Impianto di terra.pdf.p7m(~2,8 MB) B15_APN_DEF_01 - Videosorveglianza.pdf.p7m(~2,7 MB)
B16a_APN_DEF_01 - Struttura moduli fotovoltaici.pdf.p7m(~811 KB)
B16b_APN_DEF_01 - Struttura moduli fotovoltaici.pdf.p7m(~783 KB)
B16c_APN_DEF_01 - Struttura moduli fotovoltaici.pdf.p7m(~763 KB) B17_APN_DEF_01 - Render fotografici.pdf.p7m(~2,8 MB)
B18_APN_DEF_01 - Elettrodotto su catastale.pdf.p7m(~3,3 MB) smime.p7s(~7 KB)

Ricevuta di avvenuta consegna

Il giorno 11/08/2023 alle ore 13:28:34 (+0200) il messaggio
"Realizzazione di un impianto agrovoltaico di potenza nominale di 6.930,88 kWp nel Comune di Brindisi (BR) e relativo impianto di rete per la connessione ? Deposito PAS - PEC 10/14" proveniente da "vse@pecviridisenergia.com"
ed indirizzato a "ufficiourbanistica@pec.comune.brindisi.it"
è stato consegnato nella casella di destinazione.
Identificativo messaggio: opec2116.20230811132824.25555.36.1.213@sicurezzapostale.it

Oggetto **Realizzazione di un impianto agrovoltaico di potenza nominale di 6.930,88 kWp nel Comune di Brindisi (BR) e relativo impianto di rete per la connessione – Deposito PAS - PEC 10/14**
Da "VSE S.R.L." <vse@pecviridisenergia.com>
A <ufficiourbanistica@pec.comune.brindisi.it>
Data 2023-08-11 13:28

Con la presente si trasmette nota allegata.

Distinti saluti.

VSE S.R.L.

Via Galvani, n. 24
20124 - Milano (MI)
email: info@viridisenergia.com

Le società del GRUPPO Viridis hanno adottato un MOG ai sensi del D.lgs. n. 231/2001; il Codice Etico è consultabile e scaricabile dal sito www.viridisenergia.com

Data	Tipologia	Protocollo	Protocollo Ext
11/08/23 13:28:39	Posta da inviare	23.223.48521959	

Mittente	vse@pecviridisenergia.com
Oggetto	Realizzazione di un impianto agrovoltaico di potenza nominale di 6.930,88 kWp nel Comune di Brindisi (BR) e relativo impianto di rete per la connessione – Deposito PAS PEC 11/14
Allegati	B19_APN_DEF_00 EDM.pdf.p7m; B20_APN_DEF_01 Rispetto requisiti agrivoltaico.pdf.p7m; B21_APN_DEF_01 Rispetto requisiti agrivoltaico B2.pdf.p7m; B22_APN_DEF_00 Aree Idonee DL19921.pdf.p7m; C1_DISPONIBILITA_SITO_VSE.pdf.p7m; C2_VISURA_CAMERALE_VSE.pdf.p7m; C3_AUTOCERTIFICAZIONE_ANTIMAFIA_VSE.pdf.p7m; C5_ACCETTAZIONE_PREVENTIVO_CONNESSIONE.pdf.p7m; C6_VALIDAZIONE_PD_ED.pdf.p7m; C8_CDU.pdf.p7m
Destinatari	ufficiourbanistica@pec.comune.brindisi.it; ufficioprotocollo@pec.comune.brindisi.it

Con la presente si trasmette nota allegata.

Distinti saluti.

VSE S.R.L.

Via Galvani, n. 24
20124 Milano (MI)
email: info@viridisenergia.com

Le società del GRUPPO Viridis hanno adottato un MOG ai sensi del D.lgs. n. 231/2001; il Codice Etico è consultabile e scaricabile dal sito www.viridisenergia.com

CONSEGNA: Realizzazione di un impianto agrovoltaico di potenza nominale di 6.930,88 kWp nel Comune di Brindisi (BR) e relativo impianto di rete per la connessione – Deposito PAS - PEC 11/14

Sicurezza Postale

Da posta-certificata@pec.aruba.it
A <vse@pecviridisenergia.com>
Data 2023-08-11 13:34

daticert.xml(~1 KB) postacert.eml(~18 MB) B19_APN_DEF_00 - EDM.pdf.p7m(~98 KB)
B20_APN_DEF_01 - Rispetto requisiti agrivoltaico.pdf.p7m(~5,8 MB)
B21_APN_DEF_01 - Rispetto requisiti agrivoltaico B2.pdf.p7m(~2,8 MB)
B22_APN_DEF_00 - Aree Idonee DL199-21.pdf.p7m(~770 KB) C1_DISPONIBILITA_SITO_VSE.pdf.p7m(~2,8 MB)
C2_VISURA_CAMERALE_VSE.pdf.p7m(~82 KB) C3_AUTOCERTIFICAZIONE_ANTIMAFIA_VSE.pdf.p7m(~572 KB)
C5_ACCETTAZIONE_PREVENTIVO_CONNESSIONE.pdf.p7m(~138 KB) C6_VALIDAZIONE_PD_ED.pdf.p7m(~86 KB)
C8_CDU.pdf.p7m(~1000 KB) C9_DOC_ID_MR.pdf.p7m(~106 KB) smime.p7s(~7 KB)

Ricevuta di avvenuta consegna

Il giorno 11/08/2023 alle ore 13:34:22 (+0200) il messaggio
"Realizzazione di un impianto agrovoltaico di potenza nominale di 6.930,88 kWp nel Comune di Brindisi (BR) e relativo impianto di rete per la connessione ? Deposito PAS - PEC 11/14" proveniente da "vse@pecviridisenergia.com"
ed indirizzato a "ufficioprotocollo@pec.comune.brindisi.it"
è stato consegnato nella casella di destinazione.
Identificativo messaggio: opec2116.20230811133414.119479.24.1.211@sicurezzapostale.it

Oggetto **Realizzazione di un impianto agrovoltaico di potenza nominale di 6.930,88 kWp nel Comune di Brindisi (BR) e relativo impianto di rete per la connessione – Deposito PAS - PEC 11/14**
Da "VSE S.R.L." <vse@pecviridisenergia.com>
A <ufficioprotocollo@pec.comune.brindisi.it>
Data 2023-08-11 13:34

Con la presente si trasmette nota allegata.

Distinti saluti.

VSE S.R.L.

Via Galvani, n. 24
20124 - Milano (MI)
email: info@viridisenergia.com

Le società del GRUPPO Viridis hanno adottato un MOG ai sensi del D.lgs. n. 231/2001; il Codice Etico è consultabile e scaricabile dal sito www.viridisenergia.com

CONSEGNA: Realizzazione di un impianto agrovoltaico di potenza nominale di 6.930,88 kWp nel Comune di Brindisi (BR) e relativo impianto di rete per la connessione – Deposito PAS - PEC 11/14

Sicurezza Postale

Da posta-certificata@pec.aruba.it
A <vse@pecviridisenergia.com>
Data 2023-08-11 13:34

daticert.xml(~1 KB) postacert.eml(~18 MB) B19_APN_DEF_00 - EDM.pdf.p7m(~98 KB)
B20_APN_DEF_01 - Rispetto requisiti agrivoltaico.pdf.p7m(~5,8 MB)
B21_APN_DEF_01 - Rispetto requisiti agrivoltaico B2.pdf.p7m(~2,8 MB)
B22_APN_DEF_00 - Aree Idonee DL199-21.pdf.p7m(~770 KB) C1_DISPONIBILITA_SITO_VSE.pdf.p7m(~2,8 MB)
C2_VISURA_CAMERALE_VSE.pdf.p7m(~82 KB) C3_AUTOCERTIFICAZIONE_ANTIMAFIA_VSE.pdf.p7m(~572 KB)
C5_ACCETTAZIONE_PREVENTIVO_CONNESSIONE.pdf.p7m(~138 KB) C6_VALIDAZIONE_PD_ED.pdf.p7m(~86 KB)
C8_CDU.pdf.p7m(~1000 KB) C9_DOC_ID_MR.pdf.p7m(~106 KB) smime.p7s(~7 KB)

Ricevuta di avvenuta consegna

Il giorno 11/08/2023 alle ore 13:34:58 (+0200) il messaggio
"Realizzazione di un impianto agrovoltaico di potenza nominale di 6.930,88 kWp nel Comune di Brindisi (BR) e relativo impianto di rete per la connessione ? Deposito PAS - PEC 11/14" proveniente da "vse@pecviridisenergia.com"
ed indirizzato a "ufficiourbanistica@pec.comune.brindisi.it"
è stato consegnato nella casella di destinazione.
Identificativo messaggio: opec2116.20230811133408.117505.34.1.211@sicurezzapostale.it

Oggetto **Realizzazione di un impianto agrovoltaico di potenza nominale di 6.930,88 kWp nel Comune di Brindisi (BR) e relativo impianto di rete per la connessione – Deposito PAS - PEC 11/14**
Da "VSE S.R.L." <vse@pecviridisenergia.com>
A <ufficiourbanistica@pec.comune.brindisi.it>
Data 2023-08-11 13:34

Con la presente si trasmette nota allegata.

Distinti saluti.

VSE S.R.L.

Via Galvani, n. 24
20124 - Milano (MI)
email: info@viridisenergia.com

Le società del GRUPPO Viridis hanno adottato un MOG ai sensi del D.lgs. n. 231/2001; il Codice Etico è consultabile e scaricabile dal sito www.viridisenergia.com

Data	Tipologia	Protocollo	Protocollo Ext
11/08/23 13:31:36	Posta da inviare	23.223.48698147	

Mittente	vse@pecviridisenergia.com
Oggetto	Realizzazione di un impianto agrovoltaico di potenza nominale di 6.930,88 kWp nel Comune di Brindisi (BR) e relativo impianto di rete per la connessione – Deposito PAS PEC 12/14
Allegati	1. 314131580 Elenco Elaborati progettuali.pdf.p7m; 2. 314131580 Piano Tecnico.pdf.p7m; 3. 314131580 Tav. 1 CTR_50000.pdf.p7m; C4_PREVENTIVO_CONNESSIONE.pdf.p7m
Destinatari	ufficioprotocollo@pec.comune.brindisi.it; ufficiourbanistica@pec.comune.brindisi.it

Con la presente si trasmette nota allegata.

Distinti saluti.

VSE S.R.L.

Via Galvani, n. 24
20124 Milano (MI)
email: info@viridisenergia.com

Le società del GRUPPO Viridis hanno adottato un MOG ai sensi del D.lgs. n. 231/2001; il Codice Etico è consultabile e scaricabile dal sito www.viridisenergia.com

CONSEGNA: Realizzazione di un impianto agrovoltaico di potenza nominale di 6.930,88 kWp nel Comune di Brindisi (BR) e relativo impianto di rete per la connessione – Deposito PAS - PEC 12/14

Sicurezza Postale

Da posta-certificata@pec.aruba.it
A <vse@pecviridisenergia.com>
Data 2023-08-11 13:35

daticert.xml(~1 KB) postacert.eml(~20 MB) 1. 314131580 - Elenco Elaborati progettuali.pdf.p7m(~110 KB)
2. 314131580 - Piano Tecnico.pdf.p7m(~3,0 MB) 3. 314131580 - Tav. 1 - CTR_50000.pdf.p7m(~3,8 MB)
C4_PREVENTIVO_CONNESSIONE.pdf.p7m(~8,2 MB) smime.p7s(~7 KB)

Ricevuta di avvenuta consegna

Il giorno 11/08/2023 alle ore 13:35:00 (+0200) il messaggio
"Realizzazione di un impianto agrovoltaico di potenza nominale di 6.930,88 kWp nel Comune di Brindisi (BR) e relativo impianto di rete per la connessione ? Deposito PAS - PEC 12/14" proveniente da "vse@pecviridisenergia.com"
ed indirizzato a "ufficioprotocollo@pec.comune.brindisi.it"
è stato consegnato nella casella di destinazione.
Identificativo messaggio: opec2116.20230811133426.115431.36.1.211@sicurezzapostale.it

Oggetto **Realizzazione di un impianto agrovoltaico di potenza nominale di 6.930,88 kWp nel Comune di Brindisi (BR) e relativo impianto di rete per la connessione – Deposito PAS - PEC 12/14**
Da "VSE S.R.L." <vse@pecviridisenergia.com>
A <ufficioprotocollo@pec.comune.brindisi.it>
Data 2023-08-11 13:34

Con la presente si trasmette nota allegata.

Distinti saluti.

VSE S.R.L.

Via Galvani, n. 24
20124 - Milano (MI)
email: info@viridisenergia.com

Le società del GRUPPO Viridis hanno adottato un MOG ai sensi del D.lgs. n. 231/2001; il Codice Etico è consultabile e scaricabile dal sito www.viridisenergia.com

CONSEGNA: Realizzazione di un impianto agrovoltaico di potenza nominale di 6.930,88 kWp nel Comune di Brindisi (BR) e relativo impianto di rete per la connessione – Deposito PAS - PEC 12/14

Sicurezza Postale

Da posta-certificata@pec.aruba.it
A <vse@pecviridisenergia.com>
Data 2023-08-11 13:35

daticert.xml(~1 KB) postacert.eml(~20 MB) 1. 314131580 - Elenco Elaborati progettuali.pdf.p7m(~110 KB)
2. 314131580 - Piano Tecnico.pdf.p7m(~3,0 MB) 3. 314131580 - Tav. 1 - CTR_50000.pdf.p7m(~3,8 MB)
C4_PREVENTIVO_CONNESSIONE.pdf.p7m(~8,2 MB) smime.p7s(~7 KB)

Ricevuta di avvenuta consegna

Il giorno 11/08/2023 alle ore 13:35:02 (+0200) il messaggio
"Realizzazione di un impianto agrovoltaico di potenza nominale di 6.930,88 kWp nel Comune di Brindisi (BR) e relativo impianto di rete per la connessione ? Deposito PAS - PEC 12/14" proveniente da "vse@pecviridisenergia.com"
ed indirizzato a "ufficiourbanistica@pec.comune.brindisi.it"
è stato consegnato nella casella di destinazione.
Identificativo messaggio: opec2116.20230811133434.63759.07.1.210@sicurezzapostale.it

Oggetto **Realizzazione di un impianto agrovoltaico di potenza nominale di 6.930,88 kWp nel Comune di Brindisi (BR) e relativo impianto di rete per la connessione – Deposito PAS - PEC 12/14**
Da "VSE S.R.L." <vse@pecviridisenergia.com>
A <ufficiourbanistica@pec.comune.brindisi.it>
Data 2023-08-11 13:34

Con la presente si trasmette nota allegata.

Distinti saluti.

VSE S.R.L.

Via Galvani, n. 24
20124 - Milano (MI)
email: info@viridisenergia.com

Le società del GRUPPO Viridis hanno adottato un MOG ai sensi del D.lgs. n. 231/2001; il Codice Etico è consultabile e scaricabile dal sito www.viridisenergia.com

Data	Tipologia	Protocollo	Protocollo Ext
11/08/23 13:35:10	Posta da inviare	23.223.48912107	

Mittente	vse@pecviridisenergia.com
Oggetto	Realizzazione di un impianto agrovoltaico di potenza nominale di 6.930,88 kWp nel Comune di Brindisi (BR) e relativo impianto di rete per la connessione – Deposito PAS PEC 13/14
Allegati	10. 314131580 TAV. A1 Asseverazione Vincoli.pdf.p7m; 11. 314131580 TAV. A2 Asseverazione Interferenze.pdf.p7m; 12. 314131580 TAV. A3 Asseverazione Interferenze pericolo incendio.pdf.p7m; 13. 314131580 TAV. A4 Asseverazione CEI EN 50341.pdf.p7m; 4. 314131580 Tav. 2 CTR_25000.pdf.p7m; 5. 314131580 Tav. 3 Catastale.pdf.p7m; 6. 314131580 Tav. 4 Vincoli AdB.pdf.p7m; 7. 314131580 Tav. 5 Vincoli PPTR.pdf.p7m; 8. 314131580 Tav. 6 SIC ZPS Natura2000.pdf.p7m; 9. 314131580 Tav.7 Rilievo Planoaltimetrico.pdf.p7m
Destinatari	ufficiourbanistica@pec.comune.brindisi.it; ufficioprotocollo@pec.comune.brindisi.it

Con la presente si trasmette nota allegata.

Distinti saluti.

VSE S.R.L.

Via Galvani, n. 24
20124 Milano (MI)
email: info@viridisenergia.com

Le società del GRUPPO Viridis hanno adottato un MOG ai sensi del D.lgs. n. 231/2001; il Codice Etico è consultabile e scaricabile dal sito www.viridisenergia.com

CONSEGNA: Realizzazione di un impianto agrovoltaico di potenza nominale di 6.930,88 kWp nel Comune di Brindisi (BR) e relativo impianto di rete per la connessione – Deposito PAS - PEC 13/14

Sicurezza Postale

Da posta-certificata@pec.aruba.it
A <vse@pecviridisenergia.com>
Data 2023-08-11 13:40

daticert.xml(~1 KB) postacert.eml(~18 MB) 4. 314131580 - Tav. 2 - CTR_25000.pdf.p7m(~687 KB)
5. 314131580 - Tav. 3 - Catastale.pdf.p7m(~2,8 MB) 6. 314131580 - Tav. 4 - Vincoli AdB.pdf.p7m(~3,1 MB)
7. 314131580 - Tav. 5 - Vincoli PPTR.pdf.p7m(~1,1 MB) 8. 314131580 - Tav. 6 - SIC ZPS Natura2000.pdf.p7m(~1,1 MB)
9. 314131580 - Tav.7 - Rilievo Planoaltimetrico.pdf.p7m(~848 KB)
10. 314131580 - TAV. A1 - Asseverazione Vincoli.pdf.p7m(~1,2 MB)
11. 314131580 - TAV. A2 - Asseverazione Interferenze.pdf.p7m(~1,1 MB)
12. 314131580 - TAV. A3 - Asseverazione Interferenze pericolo incendio.pdf.p7m(~1,1 MB)
13. 314131580 - TAV. A4 - Asseverazione CEI EN 50341.pdf.p7m(~1,1 MB) smime.p7s(~7 KB)

Ricevuta di avvenuta consegna

Il giorno 11/08/2023 alle ore 13:40:06 (+0200) il messaggio
"Realizzazione di un impianto agrovoltaico di potenza nominale di 6.930,88 kWp nel Comune di Brindisi (BR) e relativo impianto di rete per la connessione ? Deposito PAS - PEC 13/14" proveniente da "vse@pecviridisenergia.com"
ed indirizzato a "ufficiourbanistica@pec.comune.brindisi.it"
è stato consegnato nella casella di destinazione.
Identificativo messaggio: opec2116.20230811133957.20003.45.1.212@sicurezzapostale.it

Oggetto **Realizzazione di un impianto agrovoltaico di potenza nominale di 6.930,88 kWp nel Comune di Brindisi (BR) e relativo impianto di rete per la connessione – Deposito PAS - PEC 13/14**
Da "VSE S.R.L." <vse@pecviridisenergia.com>
A <ufficiourbanistica@pec.comune.brindisi.it>
Data 2023-08-11 13:39

Con la presente si trasmette nota allegata.

Distinti saluti.

VSE S.R.L.

Via Galvani, n. 24
20124 - Milano (MI)
email: info@viridisenergia.com

Le società del GRUPPO Viridis hanno adottato un MOG ai sensi del D.lgs. n. 231/2001; il Codice Etico è consultabile e scaricabile dal sito www.viridisenergia.com

CONSEGNA: Realizzazione di un impianto agrovoltaico di potenza nominale di 6.930,88 kWp nel Comune di Brindisi (BR) e relativo impianto di rete per la connessione – Deposito PAS - PEC 13/14

Sicurezza Postale

Da posta-certificata@pec.aruba.it
A <vse@pecviridisenergia.com>
Data 2023-08-11 13:40

daticert.xml(~1 KB) postacert.eml(~18 MB) 4. 314131580 - Tav. 2 - CTR_25000.pdf.p7m(~687 KB)
5. 314131580 - Tav. 3 - Catastale.pdf.p7m(~2,8 MB) 6. 314131580 - Tav. 4 - Vincoli AdB.pdf.p7m(~3,1 MB)
7. 314131580 - Tav. 5 - Vincoli PPTR.pdf.p7m(~1,1 MB) 8. 314131580 - Tav. 6 - SIC ZPS Natura2000.pdf.p7m(~1,1 MB)
9. 314131580 - Tav.7 - Rilievo Planoaltimetrico.pdf.p7m(~848 KB)
10. 314131580 - TAV. A1 - Asseverazione Vincoli.pdf.p7m(~1,2 MB)
11. 314131580 - TAV. A2 - Asseverazione Interferenze.pdf.p7m(~1,1 MB)
12. 314131580 - TAV. A3 - Asseverazione Interferenze pericolo incendio.pdf.p7m(~1,1 MB)
13. 314131580 - TAV. A4 - Asseverazione CEI EN 50341.pdf.p7m(~1,1 MB) smime.p7s(~7 KB)

Ricevuta di avvenuta consegna

Il giorno 11/08/2023 alle ore 13:40:10 (+0200) il messaggio
"Realizzazione di un impianto agrovoltaico di potenza nominale di 6.930,88 kWp nel Comune di Brindisi (BR) e relativo impianto di rete per la connessione ? Deposito PAS - PEC 13/14" proveniente da "vse@pecviridisenergia.com"
ed indirizzato a "ufficioprotocollo@pec.comune.brindisi.it"
è stato consegnato nella casella di destinazione.
Identificativo messaggio: opec2116.20230811133959.18641.40.1.212@sicurezzapostale.it

Oggetto **Realizzazione di un impianto agrovoltaico di potenza nominale di 6.930,88 kWp nel Comune di Brindisi (BR) e relativo impianto di rete per la connessione – Deposito PAS - PEC 13/14**
Da "VSE S.R.L." <vse@pecviridisenergia.com>
A <ufficioprotocollo@pec.comune.brindisi.it>
Data 2023-08-11 13:39

Con la presente si trasmette nota allegata.

Distinti saluti.

VSE S.R.L.

Via Galvani, n. 24
20124 - Milano (MI)
email: info@viridisenergia.com

Le società del GRUPPO Viridis hanno adottato un MOG ai sensi del D.lgs. n. 231/2001; il Codice Etico è consultabile e scaricabile dal sito www.viridisenergia.com

Data	Tipologia	Protocollo	Protocollo Ext
11/08/23 13:39:04	Posta da inviare	23.223.49145925	

Mittente	vse@pecviridisenergia.com
Oggetto	Realizzazione di un impianto agrovoltaico di potenza nominale di 6.930,88 kWp nel Comune di Brindisi (BR) e relativo impianto di rete per la connessione – Deposito PAS PEC 14/14
Allegati	14. 314131580 TAV. F Ricostruzione fotografica intervento.pdf.p7m; C10_ITER_AUTORIZZATIVO.pdf.p7m; C11_ELENCO_ENTI.pdf.p7m; C12_ASSOLVIMENTO_IMPOSTA_BOLLO.pdf.p7m; C13_ONERI_ISTRUTTORI.pdf.p7m; C14_DICH_IMPRESA_ESECUTRICE_LAVORI.pdf.p7m; C15_DICH_DURC.pdf.p7m; C16_RICHIESTA_TITOLO_ABILITATIVO.pdf.p7m; C17_IMPEGNO_FIDEIUSSIONE.pdf.p7m; C18_CONFORMITA_CAVI.pdf.p7m
Destinatari	ufficioprotocollo@pec.comune.brindisi.it; ufficiourbanistica@pec.comune.brindisi.it

Con la presente si trasmette nota allegata.

Distinti saluti.

VSE S.R.L.

Via Galvani, n. 24
20124 Milano (MI)
email: info@viridisenergia.com

Le società del GRUPPO Viridis hanno adottato un MOG ai sensi del D.lgs. n. 231/2001; il Codice Etico è consultabile e scaricabile dal sito www.viridisenergia.com

CONSEGNA: Realizzazione di un impianto agrovoltaico di potenza nominale di 6.930,88 kWp nel Comune di Brindisi (BR) e relativo impianto di rete per la connessione – Deposito PAS - PEC 14/14

Sicurezza Postale

Da posta-certificata@pec.aruba.it
A <vse@pecviridisenergia.com>
Data 2023-08-11 13:40

daticert.xml(~1 KB) postacert.eml(~8,9 MB) 14. 314131580 - TAV. F - Ricostruzione fotografica intervento.pdf.p7m(~4,0 MB)
C10_ITER_AUTORIZZATIVO.pdf.p7m(~388 KB) C11_ELENCO_ENTI.pdf.p7m(~245 KB)
C12_ASSOLVIMENTO_IMPOSTA_BOLLO.pdf.p7m(~144 KB) C13_ONERI_ISTRUTTORI.pdf.p7m(~55 KB)
C14_DICH_IMPRESA_ESECUTRICE_LAVORI.pdf.p7m(~301 KB) C15_DICH_DURC.pdf.p7m(~300 KB)
C16_RICHIESTA_TITOLO_ABILITATIVO.pdf.p7m(~315 KB) C17_IMPEGNO_FIDEIUSSIONE.pdf.p7m(~305 KB)
C18_CONFORMITA_CAVI.pdf.p7m(~281 KB) C19_INQUADRAMENTO_TECNICO-URBANISTICO.pdf.p7m(~380 KB)
smime.p7s(~7 KB)

Ricevuta di avvenuta consegna

Il giorno 11/08/2023 alle ore 13:40:13 (+0200) il messaggio
"Realizzazione di un impianto agrovoltaico di potenza nominale di 6.930,88 kWp nel Comune di Brindisi (BR) e relativo impianto di rete per la connessione ? Deposito PAS - PEC 14/14" proveniente da "vse@pecviridisenergia.com"
ed indirizzato a "ufficioprotocollo@pec.comune.brindisi.it"
è stato consegnato nella casella di destinazione.
Identificativo messaggio: opec2116.20230811134010.30031.10.1.212@sicurezzapostale.it

Oggetto **Realizzazione di un impianto agrovoltaico di potenza nominale di 6.930,88 kWp nel Comune di Brindisi (BR) e relativo impianto di rete per la connessione – Deposito PAS - PEC 14/14**
Da "VSE S.R.L." <vse@pecviridisenergia.com>
A <ufficioprotocollo@pec.comune.brindisi.it>
Data 2023-08-11 13:40

Con la presente si trasmette nota allegata.

Distinti saluti.

VSE S.R.L.

Via Galvani, n. 24
20124 - Milano (MI)
email: info@viridisenergia.com

Le società del GRUPPO Viridis hanno adottato un MOG ai sensi del D.lgs. n. 231/2001; il Codice Etico è consultabile e scaricabile dal sito www.viridisenergia.com

CONSEGNA: Realizzazione di un impianto agrovoltaico di potenza nominale di 6.930,88 kWp nel Comune di Brindisi (BR) e relativo impianto di rete per la connessione – Deposito PAS - PEC 14/14

Sicurezza Postale

Da posta-certificata@pec.aruba.it
A <vse@pecviridisenergia.com>
Data 2023-08-11 13:40

daticert.xml(~1 KB) postacert.eml(~8,9 MB) 14. 314131580 - TAV. F - Ricostruzione fotografica intervento.pdf.p7m(~4,0 MB)
C10_ITER_AUTORIZZATIVO.pdf.p7m(~388 KB) C11_ELENCO_ENTI.pdf.p7m(~245 KB)
C12_ASSOLVIMENTO_IMPOSTA_BOLLO.pdf.p7m(~144 KB) C13_ONERI_ISTRUTTORI.pdf.p7m(~55 KB)
C14_DICH_IMPRESA_ESECUTRICE_LAVORI.pdf.p7m(~301 KB) C15_DICH_DURC.pdf.p7m(~300 KB)
C16_RICHIESTA_TITOLO_ABILITATIVO.pdf.p7m(~315 KB) C17_IMPEGNO_FIDEIUSSIONE.pdf.p7m(~305 KB)
C18_CONFORMITA_CAVI.pdf.p7m(~281 KB) C19_INQUADRAMENTO_TECNICO-URBANISTICO.pdf.p7m(~380 KB)
smime.p7s(~7 KB)

Ricevuta di avvenuta consegna

Il giorno 11/08/2023 alle ore 13:40:17 (+0200) il messaggio
"Realizzazione di un impianto agrovoltaico di potenza nominale di 6.930,88 kWp nel Comune di Brindisi (BR) e relativo impianto di rete per la connessione ? Deposito PAS - PEC 14/14" proveniente da "vse@pecviridisenergia.com"
ed indirizzato a "ufficiourbanistica@pec.comune.brindisi.it"
è stato consegnato nella casella di destinazione.
Identificativo messaggio: opec2116.20230811134013.115431.38.1.211@sicurezzapostale.it

Oggetto **Realizzazione di un impianto agrovoltaico di potenza nominale di 6.930,88 kWp nel Comune di Brindisi (BR) e relativo impianto di rete per la connessione – Deposito PAS - PEC 14/14**
Da "VSE S.R.L." <vse@pecviridisenergia.com>
A <ufficiourbanistica@pec.comune.brindisi.it>
Data 2023-08-11 13:40

Con la presente si trasmette nota allegata.

Distinti saluti.

VSE S.R.L.

Via Galvani, n. 24
20124 - Milano (MI)
email: info@viridisenergia.com

Le società del GRUPPO Viridis hanno adottato un MOG ai sensi del D.lgs. n. 231/2001; il Codice Etico è consultabile e scaricabile dal sito www.viridisenergia.com

UNIVERSITA' DEGLI STUDI DI BARI "ALDO MORO"

Procedura abilitativa semplificata (PAS) ai sensi dell'art. 6 del D.Lgs. 3 marzo 2011, n. 28. Realizzazione di impianto agrivoltaico avente potenza di immissione pari a 200 kw sito in via Casamassima snc, Valenzano (BA) da ubicarsi in area di tipo "F" destinato a Servizi regionali –Università.

Sportello Unico per le Attivita' Produttive
Ricevuta
(art. 5, comma 4 DPR 160/2010 e art. 18-bis L. 241/1990)

1 - SUAP competente

Suap di VALENZANO in delega alla CCIAA di BA			
del comune di:	**VALENZANO**	Id:	**8781**
Responsabile SUAP:	**CURRI**	**GREGORIO**	

2 - Riferimenti della pratica SUAP

Codice Pratica:	**80002170720-29032024-1207**
Protocollo SUAP:	**REP_PROV_BA/BA-SUPRO/0055898 del 02/04/2024**
Domicilio elettronico dichiarato:	**atechsrl@legalmail.it**

3 - Impresa o soggetto economico

Denominazione:	**UNIVERSITA' DEGLI STUDI DI BARI**		
Codice Fiscale:	**80002170720**	Sede legale provincia:	**BARI**
Presso il comune di:	**BARI**		
via, viale, piazza ...:	**UMBERTO I**	n.	**1**

4 - Estremi del dichiarante

Cognome:	**TRICARICO**	Nome:	**ORAZIO**
Qualifica:	**PROFESSIONISTA INCARICATO**	Codice Fiscale:	

5 - Indirizzo dell'impianto

del comune di:	**VALENZANO**		
via, viale, piazza ...:	**VIA CASAMASSIMA**	n.	**snc**

6 - Termini del procedimento/controllo

Entro 90 giorni dalla data della presente ricevuta, salvo indizione della conferenza dei servizi ai sensi dell'art. 7, comma 3, del DPR 160/2010, l'amministrazione competente adotta un provvedimento espresso ovvero, in caso di SCIA condizionata, acquisisce gli atti di assenso o i

pareri di altri uffici e amministrazioni o esegue le verifiche preventive previste dalla normativa vigente.

7 - Accesso visione atti del procedimento

Il responsabile del SUAP costituisce il referente per l'esercizio del diritto di accesso agli atti e documenti detenuti dal SUAP, anche se provenienti da altre amministrazioni o da altri uffici comunali (art. 4, co.4 DPR n. 160/2010).

Ufficio in cui si può prendere visione degli atti:	
Suap di VALENZANO in delega alla CCIAA di BA	
Indirizzo:	**LARGO Marconi n. 58 70010 - VALENZANO (BA)**
Altre info:	vedere sito istituzionale del comune

8- Interventi attivati nel procedimento ed amministrazioni competenti

Intervento	**Amministrazione competente**
Procedura abilitativa semplificata (P.A.S.) per l'installazione di impianti alimentati da energia rinnovabile	UFFICI COMUNE DI VALENZANO

9 - Elenco dei documenti informatici allegati

- 80002170720-29032024-1207.SUAP.PDF.P7M (Riepilogo Pratica SUAP)
- 80002170720-29032024-1207.004.PDF.P7M (Documentazione catastale costituita da estratto di mappa in scala 1:2000 / 1:1000 con individuazione del nuovo intervento, autenticata dal progettista, e con aggiornamento non anteriore a mesi 6)
- 80002170720-29032024-1207.034.PDF.P7M (Planimentria area di cantiere)
- 80002170720-29032024-1207.035.PDF.P7M (Rilievo planoaltimetrico)
- 80002170720-29032024-1207.037.PDF.P7M (Particolare cancello e recinzioni)
- 80002170720-29032024-1207.021.PDF.P7M (Stima producibilità)
- 80002170720-29032024-1207.019.PDF.P7M (Relazione compatibilità elettromagnetica)
- 80002170720-29032024-1207.006.PDF.P7M (Pareri, autorizzazioni, nulla osta, rilasciati dai soggetti competenti (ad es. Soprintendenza, VV.FF.,Consorzio bonifica, Amministrazione Provinciale ecc.))
- 80002170720-29032024-1207.031.PDF.P7M (Layout su ortofoto)
- 80002170720-29032024-1207.036.PDF.P7M (Particolari costruttivi strutture di sostegno)
- 80002170720-29032024-1207.005.PDF.P7M (Fotocopia di un documento di identita' del soggetto che conferisce la procura speciale)
- 80002170720-29032024-1207.022.PDF.P7M (Piano di dismissione)
- 80002170720-29032024-1207.023.PDF.P7M (Relazione Archeologica)
- 80002170720-29032024-1207.030.PDF.P7M (Corografia inquadramento)
- 80002170720-29032024-1207.009.PDF.P7M (relazione tecnica di asseverazione)
- 80002170720-29032024-1207.039.PDF.P7M (Schema funzionale impianto)
- 80002170720-29032024-1207.038.PDF.P7M (Particolari Cabina elettrica)
- 80002170720-29032024-1207.024.PDF.P7M (Piano utilizzo terre e rocce)
- 80002170720-29032024-1207.026.PDF.P7M (Disciplinare descrittivo e prestazionale)
- 80002170720-29032024-1207.010.PDF.P7M (D.U.R.C. (Documento Unico di Regolarità Contributiva))
- 80002170720-29032024-1207.008.PDF.P7M (Elaborati tecnici per la connessione redatti dal gestore di rete)
- 80002170720-29032024-1207.025.PDF.P7M (Computo Metrico)

- 80002170720-29032024-1207.042.PDF.P7M (Layout impianto su base catastale)
- 80002170720-29032024-1207.011.PDF.P7M (Dichiarazione dell’impresa esecutrice dei lavori)
- 80002170720-29032024-1207.027.PDF.P7M (Prime indicazioni PSC)
- 80002170720-29032024-1207.041.PDF.P7M (Layout e particolari costruttivi rete di terra)
- 80002170720-29032024-1207.029.PDF.P7M (Compatibilità Linee guida Agrivoltaico MASE)
- 80002170720-29032024-1207.040.PDF.P7M (Particolare connessione stringhe)
- 80002170720-29032024-1207.043.PDF.P7M (Cronoprogramma)
- 80002170720-29032024-1207.012.PDF.P7M (DICHIARAZIONE CHE L’IMPIANTO NON SI TROVI ALL’INTERNO DI AREE FRA QUELLE SPECIFICAMENTE ELENCATE E INDIVIDUATE DALL’ALLEGATO 3) LETTERA f), AL DECRETO DEL MINISTERO DELLO SVILUPPO ECONOMICO DEL 10)
- 80002170720-29032024-1207.044.PDF.P7M (Relazione tecnica descrittiva)
- 80002170720-29032024-1207.014.PDF.P7M (Delega a Prof Santoro)
- 80002170720-29032024-1207.013.PDF.P7M (Scheda tecnica impianti di energia da fonti rinnovabili)
- 80002170720-29032024-1207.028.PDF.P7M (Documentazione fotografica)
- 80002170720-29032024-1207.016.PDF.P7M (Relazione Geologica - Geotecnica)
- 80002170720-29032024-1207.001.PDF.P7M (Opportuni elaborati progettuali a firma di un progettista abilitato che attestino la compatibilità del progetto con gli strumenti urbanistici approvati e i regolamenti edilizi vigenti e la non contrar)
- 80002170720-29032024-1207.015.PDF.P7M (Contratto di ricerca UNIBA e Statkraft Italia)
- 80002170720-29032024-1207.018.PDF.P7M (Relazione calcolo preliminare strutture)
- 80002170720-29032024-1207.032.PDF.P7M (Layout su CTR)
- 80002170720-29032024-1207.002.PDF.P7M (Estratto del P.R.G. con evidenziato l’immobile e/o l’area di intervento)
- 80002170720-29032024-1207.020.PDF.P7M (Relazione compatibilità idraulica - idrologica)
- 80002170720-29032024-1207.033.PDF.P7M (Analisi viabilità di accesso)
- 80002170720-29032024-1207.003.PDF.P7M (Presentazione degli schemi impianti di cui al DM 37/2008)
- 80002170720-29032024-1207.017.PDF.P7M (copia attestazione versamento oneri, diritti e spese)
- 80002170720-29032024-1207.007.PDF.P7M (Procura speciale)
- 80002170720-29032024-1207.001.MDA.PDF.P7M (MDA Pratica)

10 - Promemoria per controllo domicilio elettronico

Tutte le comunicazioni verranno inviate al seguente indirizzo fornito dal richiedente:	**atechsrl@legalmail.it**

11 - Estremi emissione della ricevuta:

Data di emissione:	**02/04/2024**

Data di creazione della presente ricevuta: 26/06/2024

Sportello Unico per le Attivita' Produttive di

Suap di VALENZANO in delega alla CCIAA di BA

Identificativo nazionale SUAP: 8781 - Ufficio SUAP di: VALENZANO

(art. 38 DL 112/2008 convertito in legge L133/2008)

Ricevuta (art. 6 e 7 allegato tecnico DPR 160/2010)

Attestazione ricevuta documentazione dall' impresa

COMUNICAZIONE DEL 26/06/2024 RELATIVA ALLA PRATICA SUAP 80002170720-29032024-1207

La presente ricevuta attesta l'avvenuta ricezione della documentazione inviata da TRICARICO ORAZIO in qualita' di PROFESSIONISTA INCARICATO e relativa alla pratica 80002170720-29032024-1207.

La comunicazione e' stata protocollata con protocollo SUAP: del 26/06/2024 e inserita nella documentazione della pratica SUAP 80002170720-29032024-1207 protocollo REP_PROV_BA/BA-SUPRO/0055898 del 02/04/2024.
Di seguito il riepilogo della comunicazione ricevuta.

Si ricorda che l'accesso alla pratica SUAP è disponibile, previa autenticazione, in via telematica all'indirizzo https://www.impresainungiorno.gov.it/scrivania-utente

NOTE DELLA COMUNICAZIONE
Comunicazione di modifica tipologia di procedura e richiesta che la PAS in oggetto costituisce titolo idoneo alla realizzazione dell’impianto

PROTOCOLLO DELLA COMUNICAZIONE
REP_PROV_BA/BA-SUPRO/0123823 del 26/06/2024

ALLEGATI PERVENUTI CON LA COMUNICAZIONE
- 20240613-Comunicazione-PAS.pdf.p7m (Comunicazione di modifica tipologia di procedura e richiesta che la PAS in oggetto costituisce titolo idoneo alla realizzazione dell’impianto)

RIEPILOGO PRATICA	
ESTREMI DICHIARANTE	
Cognome e Nome:	**TRICARICO ORAZIO**
Codice fiscale:	
Qualifica:	**PROFESSIONISTA INCARICATO**
Domicilio elettronico:	**atechsrl@legalmail.it**
IMPRESA RICHIEDENTE	
Denominazione impresa:	**UNIVERSITA' DEGLI STUDI DI BARI**
Codice fiscale:	**80002170720**
Provincia sede legale:	**BARI**
PROTOCOLLO SUAP DELLA PRATICA	
Oggetto:	**Realizzazione di impianto agrivoltaico avente potenza di immissione pari a 200 KW, da ubicarsi in area di tipo “F” destinato a Servizi regionali – Università - Il progetto è parte di un programma di ricerca congiunto UNIBA in accordo con STATKRAFT Italia s.r.l.**
Codice pratica:	**80002170720-29032024-1207**
Estremi protocollo:	**REP_PROV_BA/BA-SUPRO/0055898 del 02/04/2024**
RESPONSABILE SUAP	
Cognome e Nome:	**CURRI GREGORIO**

Data: 21 maggio 2024, 10:46:45
Da: suap.ba@cert.camcom.it
A: atechsrl@legalmail.it
Oggetto: Ricevuta comunicazione relativa alla pratica n.80002170720-29032024-1207 - SUAP 8781 - 80002170720 UNIVERSITA' DEGLI STUDI DI BARI
Allegati: SUAP-ricevuta-comunicazione.PDF (179.4 KB)
SUAP-ricevuta-comunicazione.XML (9.2 KB)

Si trasmette la ricevuta della comunicazione relativa alla pratica 80002170720-29032024-1207.
SUAP ricevente: Sportello n.8781 - Suap di VALENZANO in delega alla CCIAA di BA
Codice Fiscale Impresa: 80002170720
Denominazione Impresa: UNIVERSITA' DEGLI STUDI DI BARI
Oggetto della pratica: Realizzazione di impianto agrivoltaico avente potenza di immissione pari a 200 KW, da ubicarsi in area di tipo "F" destinato a Servizi regionali – Università - Il progetto è parte di un programma di ricerca congiunto UNIBA in accordo con STATKRAFT Italia s.r.l.
Protocollo della pratica: REP_PROV_BA/BA-SUPRO 0055898/02-04-2024
Protocollo della comunicazione: .

Serial ID : mag-21-2024 10:52:05 opec21023.20240521104646.211858.798.1.13@pec.aruba.it

	COMUNE DI Valenzano Provincia di Bari SPORTELLO UNICO PER L'EDILIZIA URBANISTICA-EDILIZIA PRIVATA–ASSETTO DEL TERRITORIO – E.R.P. – ESPROPRI	**DIRITTO DI SEGRETERIA € 51.65**

PROTOCOLLO GENERALE (Riservato Ufficio protocollo)	NUMERO PRATICA EDILIZIA (Riservato all'Ufficio destinatario)

PROCEDURA ABILITATIVA SEMPLIFICATA – P.A.S. -

Per l'installazione di impianti alimentati da energia rinnovabile

ai sensi dell'art. 6 del D.Lgs 28 del 03/03/2011 – art. 6 della L.R. n. 25 del 24/09/2012

ANAGRAFICI DEL RICHIEDENTE

Il/ La sottoscritto/a **ING. Orazio Tricarico**

in qualità di (compilazione obbligatoria: si tratta di dichiarazione sostitutiva di atto di notorietà relativa alla proprietà dell'immobile resa ai sensi e per gli effetti degli artt. 47 e 76 del DPR 445/2000), ai sensi dell'art. 11 del D.P.R. 380/01:

□ *proprietario* □ *comproprietario* **(obbligatorio firma di tutti i comproprietari)** □ *usufruttuario*

□ locatario **(obbligatorio assenso del proprietario e documento di riconoscimento)**

X ***Delegato*** □ *amministratore condominio* □ *Azienda erogatrice di pubblici servizi*

(riportare obbligatorio dati della società/condominio/Azienda/ecc. che si rappresenta e presentare obbligatorio: delega/mandato/ecc.), precisamente:

ragione sociale	**UNIVERSITA' DEGLI STUDI DI BARI**
codice fiscale	**80002170720**
Partita IVA	**01086760723**

con sede legale a : **BARI**_____ Prov. **BA** CAP **70121**____

indirizzo: **PIAZZA UMBERTO I**_____ n. **1**_____ tel. 0805714297_____

e/o sede amministrativa (e/o produttiva) a _____(_____)

indirizzo : _____ n. _____ tel. _____

fax _____ e mail _____

□ altro titolo (specificare)_____

se **persona fisica**:

codice fiscale / p. iva	_|_|_|_|_|_|_|_|_|_|_|_|_|_|_|_|_|	
nato/a a _____	Prov. ____	il _|_|/_|_|/_|_|_|_|
residente in: Comune _____	Prov. ____	C.A.P. _____
indirizzo _____	n. _____	tel. ____/_____
@mail _____ **in caso di locatario**, riportare dati del proprietario: _____ _____		fax ____/_____

UBICAZIONE

Relativamente all'immobile/terreno sito nel Comune di Valenzano:
- le opere insistono su ☐ fabbricato ☐ terreno

indirizzo _VIA PER CASAMASSIMA_____ n° SNC scala _____ piano _____

contrada/località _____ n° _____

destinazione d'uso dell'immobile/terreno _AGRICOLO_____

destinazione urbanistica ai sensi dell'NTA del P.R.G. vigente

ART. 21 - SERVIZI REGIONALI - UNIVERSITA'

VINCOLI:

	SI	NO
- l'immobile/l'area è soggetto a **vincolo monumentale** (ai sensi della parte II del D.Lgs. n. 42/2004, ex L.1089/39) o **paesaggistico** (ai sensi della parte III del D.Lgs. n. 42/2004, ex L. 1497/39), alla **ex Legge n.431/85** (Decreto Galasso), alla Legge 183/89 (Norme per il riassetto organizzativo e funzionale della **difesa del suolo**) o alla Legge 394/91(Legge Quadro sulle **aree protette**), **PUTT/T Regionale**? (in caso affermativo indicare l'Ente e allegare il parere rilasciato dallo stesso/i competente **- per tutti gli interventi a prescindere se per scambio sul posto e produzione**)	☐	☒
- l'intervento da realizzare è soggetto a parere (o nulla osta) di **altri Enti** **(**Ferroviario, Demaniale, VV.FF.. ecc)? (in caso affermativo indicare tutti gli enti ed allegare i relativi pareri/nulla osta rilasciati)	☐	☒
- sono previsti interventi su parti dell'edificio contenenti fibre di **amianto**? (in caso affermativo allegare il piano di lavoro protocollato presso l'ufficio ASL-SPESAL competente)	☐	☒
- l'intervento da realizzare è soggetto a parere di **altri Settori comunali**? (in caso affermativo indicare i Settori ed allegare il relativo parere rilasciato)	☐	☒
- l'intervento da realizzare è assoggettata alla **normativa sismica**? (in caso affermativo si allega la documentazione prevista dalla vigente legislazione in materia e/o Autorizzazione Sismica rilasciata dalla Provincia di Bari)	☐	☒
- l'intervento da realizzare è soggetto a parere/nulla osta **dell'Autorità di Bacino Puglia- P.A.I.**? (in caso affermativo allegare il relativo parere/nulla osta rilasciato)	☐	☒
- l'intervento da realizzare è soggetto alla progettazione degli impianti redatta da professionista Abilitato **ai sensi dell'art. 5 del D.M. 37/2008**? (in caso affermativo produrre Progetto degli impianti oppure dichiarazione del progettista attestante Che l'intervento non è soggetto a progettazione obbligatoria in quanto non vengono superati i limiti Dimensionali definiti dall'art. 5 c. 2 del D.M. 37/2008).	☒	☐
- l'intervento muta lo **stato dei beni delle unità immobiliari** già censite, secondo quanto previsto dalla Legge n. 80 del 09/03/2006? Pertanto è necessaria la presentazione degli atti di **aggiornamento catastali**? (in caso affermativo produrre ricevuta variazione catastale- *ovvero* dichiarazione che l'intervento non ha comportato modificazione di classa mento catastale - **obbligatorio accatastamento per impianti di produzione**).	☒	☐
- altro _____	☐	☐

DATI CATASTALI	Censito al: ☒ CATASTO TERRENI ☐ NUOVO CATASTO EDILIZIO URBANO Foglio n° _17____ particella n° _208_____ sub n° _____ Foglio n° _17_____ particella n° __209_____ sub n° _____
OPERE SU PARTI COMUNI O CONDOMINIALI	Dichiara che: ☒ le opere sono state approvate dall'assemblea condominiale ☐ altro _____
TIPOLOGIA DI IMPIANTO	☐ installazione di pannelli fotovoltaici, su edificio esistente, con qualsiasi potenza, **non ricadenti fra quelli di cui al punto 12.1 del D.M. 10/09/2011** aventi le seguenti caratteristiche: i. moduli fotovoltaici collocati sugli edifici; ii. la superficie complessiva dei moduli fotovoltaici dell'impianto non sia superiore a quella del tetto dell'edificio sul quale i moduli sono collocati; ☐ collocato su edifici, tettoie, serre o pensiline e da realizzarsi con tegole fotovoltaiche o altri elementi innovativi; ☐ collocato su edifici o loro pertinenze (realizzati all'interno della **zona A di cui al D.M. 1444**/1968) e da realizzarsi con tegole fotovoltaiche o altri elementi innovativi; ☐ impianto solare fotovoltaico non integrato ubicato **al suolo** con potenza **inferiore a 20 kW**; ☐ impianto solare fotovoltaico ubicato a suolo **su terreni agricoli** (max 10% del terreno agricolo e distanza superiore a 2000 mt. da altri terreni dello stesso proprietario), non ricadenti fra quelli di cui al punto 12.1 e 12.2 lettera a) del D.M. 10/09/2010, aventi capacità di generazione inferiore alla soglia indicata alla **tabella A allegata al D.Lgs n. 387** del 29/12/2003, cioè con potenza **inferiore a 20 kW, e che faccia capo ad un unico punto di connessione ed ad un unico soggetto**; ☐ impianto **solare fotovoltaico** ubicato su **aree già degradate da attività antropiche, pregresse o in atto, tra cui siti industriali, cave, discariche**, siti contaminati, con potenza **non superiore a 1 MW** e direttamente su suolo; ☐ impianto **eolico di potenza inferiore a 200 kW con max 4** generatori eolici; ☐ Impianti **Biomassa**, gas di discarica, gas residuati dai processi di depurazione, operanti in assetto **cogenerativi** con potenza > 50 ≤ 1000 kW ovvero 3000 kWt; ☐ Impianti alimentati **da biomassa e biogas** con potenza **max 200 kW**; ☐ Impianti da **gas di discarica, gas residuati** … con potenza **inferiore a 1 MW**; ☐ Impianti **non cogenerativi con potenza ≤ 250kW**; ☐ Impianti **idroelettrici e geotermoelettrici** realizzati **su edifici esistenti** senza variazione plano-altimetriche, senza cambio di destinazione d'uso, senza intaccare parti strutturali, ecc., con **potenza max 200 kW**; ☐ Impianti **idroelettrici e geotermoelettrici** alimentati **da fonte idraulica** con **potenza inferiore a 1 MW**; ☒ Altro impianto di energia elettrica: **impianto agrivoltaico in ossequio alle disposizioni di cui all'art. 6 comma 9-bis del D.lgs. 3 marzo 2011 n. 28, così come modificato e integrato dalla L. 34/2022 che all'art. 9, comma 1-bis,**_____.

DICHIARA

***Sia per tutto quanto sopra riportato e per il proseguo**, in applicazione degli artt. 46 e 47 del DPR 445/2000, consapevole delle pene stabilite per le false attestazioni e mendaci dichiarazioni ai sensi dell'art. 76 del DPR sopra richiamato e degli artt. 483-495 e 496 del Codice Penale e che inoltre, qualora dal controllo effettuato emerga la non veridicità del contenuto della dichiarazione resa, decadrà dai benefici conseguenti al provvedimento conseguito sulla base della dichiarazione non veritiera ai sensi dell'art. 75 del DPR 445/2000, sotto la propria responsabilità*:

- che **l'inizio dei lavori sarà successivo al trentesimo giorno** dalla data di presentazione al protocollo generale, salvo interruzione dei termini, come stabilito per legge;
- che le opere, come illustrate nella relazione e negli elaborati grafici allegati, rispettano la legislazione in materia, ed in particolare, quanto previsto dal Decreto Legislativo 3 marzo 2011 n° 28 e che sono conformi agli strumenti urbanistici generali o attuativi vigenti e adottati, al Regolamento Edilizio Comunale, e che in merito alla normativa concernente la sicurezza sul lavoro, ha effettuato le verifiche previste dall'art. 90, comma 9 del D.Lgs 81/08 e s.m.i.;
- che è legittimato alla presentazione della presente dichiarazione ai sensi di legge e di non violare, con la realizzazione delle opere in oggetto, diritti di terzi o condominiali e di sollevare il

Comune di Valenzano da ogni responsabilità nei confronti di terzi, che dovranno essere salvi e rispettati durante tutte le fasi di lavoro;

- che, in relazione all'intervento da realizzare, ha provveduto a verificare i presupposti normativi che ne consentono l'esecuzione sulla base della documentazione redatta dal progettista incaricato,
- che l'immobile esistente, oggetto di installazione degli impianti in oggetto, risulta legittimato con titoli abilitativi, in ogni sua parte;
- pertanto, che l'immobile ove verrà installato l'impianto è stato oggetto di precedente:

	Licenza edilizia	n°	del
	Concessione edilizia	n°	del
	Permesso di costruire Accertamento di conformità	n° n°	del del
	Comunicazione con: - DIA - SCIA - Art. 6 D.P.R. 380/01	 n° n° n°	 del del del
	Condono edilizio: - Legge 47/85; - Legge 724/94; - D.L. 269/03;	 n° n° n°	 del del del
	Altro	n°	del

- che sono ancora in corso altri progetti edilizi sull'immobile o sull'area oggetto di intervento, ed esattamente, pratica edilizia _____ titolo abilitativo _____ n. _____ del _____ ***ovvero*** _____ .

E SI IMPEGNA

- a comunicare la data di ultimazione lavori (obbligatorio), che dovrà comunque avvenire **entro 3 anni dalla data di presentazione dell'istanza o di perfezionamento** della procedura;
- a presentare, ai sensi dell'art. 6, comma 8, del Decreto Legislativo 3 marzo 2001 n° 28, il certificato di collaudo finale, a firma di un tecnico abilitato, che attesti la conformità delle opere al progetto presentato;
- a presentare, contestualmente, la ricevuta dell'avvenuta variazione catastale conseguente alle opere realizzate, ovvero dichiarazione che le stesse non hanno comportato modificazioni di classamento.

Dichiara inoltre, che le figure professionali incaricate dal sottoscritto, per effettuare l'intervento di cui sopra, e che pertanto autorizzo l'Amministrazione comunale a fornire al solo progettista le informazioni circa l'iter della pratica ed a richiedere allo stesso eventuali chiarimenti ed integrazioni, sono:

PROGETTISTA:

Il/La sottoscritto/a **Orazio Tricarico**
nato/a il
con studio a **Bari** via / piazza **Caduti di Nassiriya n. 55**
telefono n° codice fiscale / p.iva
iscritto all'Ordine degli **Ingegneri** della Provincia di **Bari** con il n° **A4985**

DIRETTORE DEI LAVORI :(da compilare se figura diversa dal progettista)

Il/La sottoscritto/a _____
nato/a _____ il _____
con studio a _____ via / piazza _____
telefono n° _____ codice fiscale / p.iva _|_|_|_|_|_|_|_|_|_|_|_|_|_|_|_|_|
iscritto all'Ordine de _____ della Provincia di _____ con il n° _____

ESECUTORI DEI LAVORI: NB: *dovranno essere comunque comunicate tutte le eventuali altre ditte o imprese esecutrici subentranti tramite comunicazione scritta indirizzata allo Sportello Unico per l'edilizia corredata dal relativo certificato di regolarità contributiva.*

Tipo: ☐ Impresa ☐ Lavoratore Autonomo ☐ Artigiano
La Società _____
con sede a _____ via/Piazza _____ n° _____
telefono n° _____ codice fiscale / p.iva _|_|_|_|_|_|_|_|_|_|_|_|_|_|_|_|_|
Rappresentante legale Sig./ra _____
nato/a _____ il _____ e residente a _____
via/piazza _____ n° _____ telefono n° _____
codice fiscale / p.iva _|_|_|_|_|_|_|_|_|_|_|_|_|_|_|_|_|

Tipo: ☐ Impresa ☐ Lavoratore Autonomo ☐ Artigiano
La Società _____
con sede a _____ via/Piazza _____ n° _____
telefono n° _____ codice fiscale / p.iva _|_|_|_|_|_|_|_|_|_|_|_|_|_|_|_|_|
Rappresentante legale Sig./ra _____
nato/a _____ il _____ e residente a _____
via/piazza _____ n° _____ telefono n° _____
codice fiscale / p.iva _|_|_|_|_|_|_|_|_|_|_|_|_|_|_|_|_|

Le imprese nominate all'esecuzione dei lavori sono quelle indicate sopra, che dovranno consegnare in allegato quando previsto per legge (DURC – Organico medio annuo- Contratto collettivo applicato ai lavoratori- visura camerale – documento di riconoscimento).

IL DICHIARANTE

_____
(timbro e firma leggibile)

IL PROGETTISTA ASSEVERANTE

_____
(timbro e firma leggibile)



I

Ai sensi e per gli effetti di cui al D.lgs. 30/06/2003 n. 196, i suddetti dati saranno utilizzati ai soli fini degli adempimenti di legge.

Allegata alla Procedura abilitativa semplificata di cui al prot. n. _____ del _____ presentata dal sig. _____

RELAZIONE TECNICA DI ASSEVERAZIONE

Il/La sottoscritto/a **Orazio Tricarico**
nato/a il
con studio a **Bari** via / piazza **Caduti di Nassiriya n. 55**
telefono n° codice fiscale / p.iva
iscritto all'Ordine degli **Ingegneri** della Provincia di **Bari** con il n° **A4985**

in qualità di **TECNICO PROGETTISTA** dei lavori previsti dalla presente relazione, nonché di persona esercente un servizio di pubblica necessità ai sensi degli artt. 359 e 481 del codice penale (art. 20 comma 3 del D.P.R. 380/01) e consapevole delle responsabilità penali in cui può andare incontro in caso di dichiarazioni mendaci,

ESEGUITI I NECESSARI ACCERTAMENTI DICHIARA E ASSEVERA

- **tutto quando riportato nella dichiarazione del committente**;

- **che le opere da realizzarsi sono conformi agli strumenti urbanistici generali o attuativi approvati e agli strumenti urbanistici adottati, alle norme di sicurezza, al Regolamento edilizio vigente, alle norme di natura igienico sanitaria e alle altre norme di riferimento vigenti di settore, c*osì come individuati negli allegati elaborati progettuali*;**

- **che si procederà all'installazione di un impianto da fonti rilevabili, come riportato nella dichiarazione del committente e precisamente:**

_____

_____

- Che l'immobile e/o l'area sulla quale verrà installato l'impianto, visto di Decreto Legislativo n° 42 del 22/01/2004 e s.m. e i., PUTT/T Regionali, P.A.I., ecc.:
  - ☐ è vincolato e pertanto si allega il parere dell'ente tutore del vincolo
  - ☒ non è vincolato

- Che la **potenza elettrica installata (kW)** è: **200**;

- Che la **superficie captante totale dei pannelli (mq.)** è: **931**;

- **Che la superficie complessiva dell'area (agricola), dove ricade l'impianto, è pari a mq. 210.020 ed esso occupa una % pari a 5;**

- **che l'impianto dista da altri impianti fotovoltaici già autorizzati di mt. 2300;**

- **che la rappresentazione dello stato attuale nell'allegato elaborato grafico è conforme allo stato dei luoghi, anche con riferimento alla destinazione d'uso;**

- che relativamente alle opere di connessione, esse:

☒ non sono necessarie in quanto l'immobile/area, è già connesso alla rete di distribuzione dell'energie elettrica;

☐ è necessaria la realizzazione delle opere di connessione in conformità agli elaborati redatti dal gestore della rete allegati alla presente, e verrà presentata istanza separata;

	si	no
- che l'intervento è soggetto alle norme di cui alla Legge n. 104/92, Legge 13/89, DM 236/89, D.P.R. 503/96, ai fini dell'eliminazione delle barriere architettoniche:	☐	☒
- che L'intervento è soggetto alle norme del Nuovo Codice della Strada D.L.gs. n. 285/92 e s.m.i.:	☐	☒
- che l'intervento comporta la produzione di rifiuti:	☒	☐
- che, per le opere ricomprese nell'ambito del D.P.R. n. 81/08 e s.m.i., deve essere comunicato al Comune l'avvenuta trasmissione alla A.S.L. e all'Ufficio Provinciale del Lavoro della notifica preliminare di cui all'art. 11 del sopra citato decreto legislativo, e di essere consapevole che l'inosservanza del suddetto obbligo impedisce l'inizio dei lavori	si ☒	no ☐
- che l'intervento richiede l'autorizzazione allo scarico delle acque reflue: (se SI indicare gli estremi dell'autorizzazione rilasciata da ☐ ASL ☐ Provincia ☐ Comune, N°_____)	☐	☒

- che l'intervento X non interferisce ☐ interferisce con fasce di rispetto di elettrodotti, condutture di gas, ecc., e che rispetta le specifiche norme di Settore;

E SI IMPEGNA

ai sensi della normativa vigente, ultimato l'intervento (max tre anni dalla presentazione dell'istanza o dal suo perfezionamento**) ed a seguito della comunicazione dell'effettiva ultimazione dei lavori, ad emettere un certificato di collaudo finale che attesti la conformità dell'opera al progetto presentato, oltre a trasmettere eventuale ricevuta di accatastamento o dichiarazione, che l'intervento non ha comportato variazioni catastali.**

Valenzano, 27/03/2024

IL PROGETTISTA ASSEVERANTE

_____
(timbro e firma leggibile)

ORDINE DEGLI INGEGNERI PROVINCIA DI BARI
INGEGNERE ORAZIO TRICARICO
Sez. A - 4985
a) CIVILE AMBIENTALE
b) INDUSTRIALE
c) dell'INFORMAZIONE

Ai sensi e per gli effetti di cui al D.lgs. 30/06/2003 n. 196, i suddetti dati saranno utilizzati ai soli fini degli adempimenti di legge.

ELENCO DELLA DOCUMENTAZIONE MINIMA DA PRESENTARE

- ❑ Documentazione fotografica, da presentare in copia singola a colori, riportante gli estremi di individuazione dell'immobile, il luogo dell'intervento e le immediate vicinanze;
- ❑ Attestazione concernente il titolo di legittimazione o autocertificazione con allegato documento d'identità valido;
- ❑ Contratto registrato ed assenso del proprietario dell'area, se diverso dal richiedente;
- ❑ N° 2 copie di ciascun elaborato grafico riguardante lo stato attuale, il progetto e le sovrapposizioni; gli elaborati grafici dovranno comprendere un estratto di mappa e di Piano Regolatore Generale con l'individuazione dell'immobile ove verrà installato l'impianto;
- ❑ Elaborati tecnici per la connessione alla rete redatti dal gestore della rete stessa ai sensi dell'art. 6 comma 2 del Decreto Legislativo 3 marzo 2011 n° 28;
- ❑ Preventivo ENEL e/o Punto di Connessione (obbligatorio);
- ❑ Relazione illustrativa (ove necessaria);
- ❑ Eventuale progetto elettrico dell'impianto (nei casi disciplinati dal D.M. 37/2008 e s.m.i.);
- ❑ Asseveramento sismico ai sensi delle leggi vigenti;
- ❑ Autorizzazione dell'Amministratore del condominio nel caso l'impianto venga installato su parti comuni di un condominio;
- ❑ DURC dell'impresa esecutrice dei lavori, aggiornato;
- ❑ Organico Medio annuo , riportante il contratto collettivo dei lavoratori applicato;
- ❑ Visura camerale dell'impresa e documento di riconoscimento del rappresentante della stessa;
- ❑ Copia documento di riconoscimento del proprietario dell'immobile, in caso di domanda presentata da locatario;
- ❑ Copia documento di riconoscimento del committente;
- ❑ Copia documento di riconoscimento del tecnico progettista asseverante;
- ❑ Bilancio di produzione per lo smaltimento dei rifiuti;
- ❑ Dichiarazione relativamente alla presenza o meno di amianto;
- ❑ Dichiarazione asseverante art. 20 del D.P.R. 380/01 e s.m.i.;
- ❑ Asseverazione D.M. 37/08;
- ❑ Dichiarazione ai sensi del D.Lgs 81/08 e s.m.i. (relativamente all'impresa esecutrice), con eventuale dimostrazione dell'invio della notifica preliminare alla ASL e all'Ufficio Provinciale del Lavoro;
- ❑ Dichiarazione per la veridicità delle opere ai sensi dell'art. 5.02 comma 2 delle NTA del PUTT;
- ❑ Planimetrie e relazione tecnica alla idonea regimazione delle acque meteoriche con relativi pareri (per impianto a terra);
- ❑ Visure e accatastamento immobile;
- ❑ Relazione geologica (se necessaria);
- ❑ Parere ARPA o dichiarazione di non necessità del tecnico progettista asseverante;
- ❑ Parere ANAS se necessario per interventi all'interno della fascia di rispetto stradale di competenza ANAS;
- ❑ Pareri/Autorizzazione/Nulla Osta, ecc. dei vari Enti (Soprintendenza, Regione Puglia, Demanio, ecc.) se necessario;
- ❑ Altra documentazione prevista per legge per gli impianti fotovoltaici;
- ❑ _____;
- ❑ _____;
- ❑ _____;

NOTE (da non allegare)

Art. 6. D.Lgs 28 del 03/03/2011
Procedura abilitativa semplificata e comunicazione per gli impianti alimentati da energia rinnovabile

1. Ferme restando le disposizioni tributarie in materia di accisa sull'energia elettrica, per l'attività di costruzione ed esercizio degli impianti alimentati da fonti rinnovabili di cui ai paragrafi 11 e 12 delle linee guida, adottate ai sensi dell'articolo 12, comma 10, del decreto legislativo 29 dicembre 2003, n. 387 si applica la procedura abilitativa semplificata di cui ai commi seguenti.
2. Il proprietario dell'immobile o chi abbia la disponibilità sugli immobili interessati dall'impianto e dalle opere connesse presenta al Comune, mediante mezzo cartaceo o in via telematica, almeno trenta giorni prima dell'effettivo inizio dei lavori, una dichiarazione accompagnata da una dettagliata relazione a firma di un progettista abilitato e dagli opportuni elaborati progettuali, che attesti la compatibilità del progetto con gli strumenti urbanistici approvati e i regolamenti edilizi vigenti e la non contrarietà agli strumenti urbanistici adottati, nonché il rispetto delle norme di sicurezza e di quelle igienico-sanitarie. Alla dichiarazione sono allegati gli elaborati tecnici per la connessione redatti dal gestore della rete. Nel caso in cui siano richiesti atti di assenso nelle materie di cui al comma 4 dell'articolo 20 della legge 7 agosto 1990, n. 241, e tali atti non siano allegati alla dichiarazione, devono essere allegati gli elaborati tecnici richiesti dalle norme di settore e si applica il comma 5.
3……..
4. Il Comune, ove entro il termine indicato al comma 2 sia riscontrata l'assenza di una o più delle condizioni stabilite al medesimo comma, notifica all'interessato l'ordine motivato di non effettuare il previsto intervento e, in caso di falsa attestazione del professionista abilitato, informa l'autorità giudiziaria e il consiglio dell'ordine di appartenenza; è comunque salva la facoltà di ripresentare la dichiarazione, con le modifiche o le integrazioni necessarie per renderla conforme alla normativa urbanistica ed edilizia. Se il Comune non procede ai sensi del periodo precedente, decorso il termine di trenta giorni dalla data di ricezione della dichiarazione di cui comma 2, l'attività di costruzione deve ritenersi assentita.
5. ……..
6. La realizzazione dell'intervento deve essere completata entro tre anni dal perfezionamento della procedura abilitativa semplificata ai sensi dei commi 4 o 5. La realizzazione della parte non ultimata dell'intervento è subordinata a nuova dichiarazione. L'interessato è comunque tenuto a comunicare al Comune la data di ultimazione dei lavori.
7. ……..
8. Ultimato l'intervento, il progettista o un tecnico abilitato rilascia un certificato di collaudo finale, che deve essere trasmesso al Comune, con il quale si attesta la conformità dell'opera al progetto presentato con la dichiarazione, nonché ricevuta dell'avvenuta presentazione della variazione catastale conseguente alle opere realizzate ovvero dichiarazione che le stesse non hanno comportato modificazioni del classamento catastale.
9. ……
10……..
11. ……

Suap di VALENZANO in delega alla CCIAA di BA
Identificativo elenco nazionale SUAP: 8781

Sportello Unico per le Attività Produttive (art. 38 L133/2008)

Distinta del modello di riepilogo pratica SUAP (art.5 commi 3-4 allegato tecnico DPR160/2010 Versione 1.0)

Comune/SUAP destinatario

Comune Destinatario	VALENZANO	Provincia Comune Destinatario	BA
Identificativo SUAP secondo quanto indicato nell'elenco nazionale dei SUAP	8781	Ufficio Destinatario	Suap di VALENZANO in delega alla CCIAA di BA

Informazioni anagrafiche dell'impresa che invia la comunicazione o istanza

Denominazione:	UNIVERSITA' DEGLI STUDI DI BARI		
Codice fiscale	80002170720		
Forma giuridica	ENTE		
Provincia e Numero Rea della sede legale	BA	385305	

Oggetto della comunicazione o istanza

Tipologia Adempimento	Ordinario	Codice pratica	80002170720-29032024-1207
Descrizione	Realizzazione di impianto agrivoltaico avente potenza di immissione pari a 200 KW, da ubicarsi in area di tipo “F” destinato a Servizi regionali – Università - Il progetto è parte di un programma di ricerca congiunto UNIBA in accordo con STATKRAFT Italia s.r.l.		

Procura speciale

Procura speciale	X

Nome file allegato	Descrizione
80002170720-29032024-1207.007.PDF.P7M	Procura speciale

Estremi del dichiarante (titolare, legale rappresentante, notaio, intermediario, delegato)

Cognome	TRICARICO	Nome	ORAZIO
Qualifica	PROFESSIONISTA INCARICATO	Cod. Fiscale	
Indirizzo email o PEC	atechsrl@libero.it	Telefono	

Domicilio elettronico (Posta Elettronica Certificata) dell'impresa dove notificare le ricevute

Domicilio di Posta Elettronica Certificata dell'impresa	atechsrl@legalmail.it

Elenco dei documenti informatici allegati

Nome file allegato	Descrizione
80002170720-29032024-1207.001.MDA.PDF.P7M	MDA Pratica
80002170720-29032024-1207.005.PDF.P7M	Fotocopia di un documento di identita' del soggetto
80002170720-29032024-1207.017.PDF.P7M	copia attestazione versamento oneri, diritti e spese
80002170720-29032024-1207.006.PDF.P7M	Pareri, autorizzazioni, nulla osta, rilasciati dai soggetti
80002170720-29032024-1207.010.PDF.P7M	D.U.R.C. (Documento Unico di Regolarità
80002170720-29032024-1207.008.PDF.P7M	Elaborati tecnici per la connessione redatti dal
80002170720-29032024-1207.001.PDF.P7M	Opportuni elaborati progettuali a firma di un
80002170720-29032024-1207.002.PDF.P7M	Estratto del P.R.G. con evidenziato l’immobile e/o l’
80002170720-29032024-1207.004.PDF.P7M	Documentazione catastale costituita da estratto di
80002170720-29032024-1207.011.PDF.P7M	Dichiarazione dell’impresa esecutrice dei lavori
80002170720-29032024-1207.014.PDF.P7M	Delega a Prof Santoro
80002170720-29032024-1207.015.PDF.P7M	Contratto di ricerca UNIBA e Statkraft Italia
80002170720-29032024-1207.016.PDF.P7M	Relazione Geologica - Geotecnica
80002170720-29032024-1207.018.PDF.P7M	Relazione calcolo preliminare strutture
80002170720-29032024-1207.019.PDF.P7M	Relazione compatibilità elettromagnetica
80002170720-29032024-1207.020.PDF.P7M	Relazione compatibilità idraulica - idrologica
80002170720-29032024-1207.021.PDF.P7M	Stima producibilità
80002170720-29032024-1207.022.PDF.P7M	Piano di dismissione
80002170720-29032024-1207.023.PDF.P7M	Relazione Archeologica
80002170720-29032024-1207.024.PDF.P7M	Piano utilizzo terre e rocce
80002170720-29032024-1207.025.PDF.P7M	Computo Metrico
80002170720-29032024-1207.026.PDF.P7M	Disciplinare descrittivo e prestazionale
80002170720-29032024-1207.027.PDF.P7M	Prime indicazioni PSC
80002170720-29032024-1207.028.PDF.P7M	Documentazione fotografica
80002170720-29032024-1207.029.PDF.P7M	Compatibilità Linee guida Agrivoltaico MASE
80002170720-29032024-1207.030.PDF.P7M	Corografia inquadramento
80002170720-29032024-1207.031.PDF.P7M	Layout su ortofoto
80002170720-29032024-1207.032.PDF.P7M	Layout su CTR
80002170720-29032024-1207.033.PDF.P7M	Analisi viabilità di accesso
80002170720-29032024-1207.034.PDF.P7M	Planimentria area di cantiere
80002170720-29032024-1207.035.PDF.P7M	Rilievo planoaltimetrico
80002170720-29032024-1207.036.PDF.P7M	Particolari costruttivi strutture di sostegno
80002170720-29032024-1207.037.PDF.P7M	Particolare cancello e recinzioni
80002170720-29032024-1207.038.PDF.P7M	Particolari Cabina elettrica
80002170720-29032024-1207.039.PDF.P7M	Schema funzionale impianto
80002170720-29032024-1207.040.PDF.P7M	Particolare connessione stringhe

80002170720-29032024-1207.041.PDF.P7M	Layout e particolari costruttivi rete di terra
80002170720-29032024-1207.042.PDF.P7M	Layout impianto su base catastale
80002170720-29032024-1207.043.PDF.P7M	Cronoprogramma
80002170720-29032024-1207.044.PDF.P7M	Relazione tecnica descrittiva
80002170720-29032024-1207.012.PDF.P7M	DICHIARAZIONE CHE L’IMPIANTO NON SI TROVI ALL’
80002170720-29032024-1207.009.PDF.P7M	relazione tecnica di asseverazione
80002170720-29032024-1207.013.PDF.P7M	Scheda tecnica impianti di energia da fonti rinnovabili
80002170720-29032024-1207.003.PDF.P7M	Presentazione degli schemi impianti di cui al DM

REGIONE PUGLIA

Comune di Valenzano

Città Metropolitana di Bari

COMUNE DI VALENZANO (BA)

PROGETTO PER LA REALIZZAZIONE DI UN IMPIANTO AGRIVOLTAICO AVENTE POTENZA DI IMMISSIONE PARI A 200,00 KW, SITO IN VIA CASAMASSIMA SNC, VALENZANO (BA)

ELENCO ELABORATI

ELABORATO
ELE1

SCALA
-

PROPONENTE:

UNIVERSITÀ DEGLI STUDI DI BARI ALDO MORO

UNIVERSITA' DEGLI STUDI DI BARI srl
Piazza Umberto I
70121 - Bari

IN COLLABORAZIONE CON:

Statkraft

PROGETTISTI:

ATECH SOCIETÀ DI INGEGNERIA & SERVIZI PER L'INGEGNERIA

ATECH srl
Via Martiri di Nassiriya, 55
70124 - Bari (BA)
pec: atechsrl@legalmail.it

Ing. Alessandro Antezza

ORDINE DEGLI INGEGNERI PROVINCIA DI BARI
INGEGNERE
Alessandro Antezza
Sez. A - 10743
a) CIVILE ED AMBIENTALE
b) INDUSTRIALE
c) DELL'INFORMAZIONE

Ing. Orazio Tricarico

ORDINE DEGLI INGEGNERI PROVINCIA DI BARI
INGEGNERE
ORAZIO TRICARICO
Sez. A - 4985
a) CIVILE AMBIENTALE
b) INDUSTRIALE
c) dell' INFORMAZIONE

0	MARZO 2024	M.C.	A.A.	O.T.	*ALLEGATI PAS*
EM./REV.	DATA	REDATTO	VERIFICATO	APPROVATO	DESCRIZIONE

CATEGORIA	NUM	Progetto	REV	Nome file	Codice file	% completamento	Assegnazione	Note
A	1	_AGRIB_	0_	Istanza PAS	A1_AGRIB_0_Istanza PAS	100%	SK	
A	2	_AGRIB_	0_	Titolarità immobile	A2_AGRIB_0_Titolarità immobile	100%	UNIBA/SK	
A	3	_AGRIB_	0_	Copia documento di riconoscimento del committente	A3_AGRIB_0_Copia documento di riconoscimento del committente	100%	UNIBA/SK	
A	4	_AGRIB_	0_	Copia documento di riconoscimento del tecnico progettista asseverante	A4_AGRIB_0_Copia documento di riconoscimento del tecnico progettista asseverante	100%	Atech	
A	4	_AGRIB_	0_	Preventivo di connessione e accettazione	A 4_AGRIB_0_Preventivo di connessione e accettazione	100%	SK	
R	1	_AGRIB_	0_	Relazione tecnico-descrittiva	R1_AGRIB_0_Relazione tecnico-descrittiva	100%	Atech	
R	2	_AGRIB_	0_	Relazione geologica-geotecnica	R2_AGRIB_0_Relazione geologica-geotecnica	100%	Atech	
R	3	_AGRIB_	0_	Relazione di compatibilità idraulica-idrologica	R3_AGRIB_0_Relazione di compatibilità idraulica-idrologica	100%	Atech	
R	4	_AGRIB_	0_	Relazione tecnica generale impianti elettrici	R4_AGRIB_0_Relazione tecnica generale impianti elettrici	100%	Atech	
R	5	_AGRIB_	0_	Relazione calcolo preliminare delle strutture	R5_AGRIB_0_Relazione calcolo preliminare delle strutture	100%	Atech	
R	6	_AGRIB_	0_	Relazione di compatibilità elettromagnetica	R6_AGRIB_0_Relazione di compatibilità elettromagnetica	100%	Atech	
R	7	_AGRIB_	0_	Relazione preliminare ambientale	R7_AGRIB_0_Relazione preliminare ambientale	100%	Atech	
R	8	_AGRIB_	0_	Relazione archeologica preliminare	R8_AGRIB_0_Relazione archeologica preliminare	100%	Atech	
R	9	_AGRIB_	0_	Studio di inserimento urbanistico	R9_AGRIB_0_Studio di inserimento urbanistico	100%	Atech	
R	10	_AGRIB_	0_	Relazione acustica	R10_AGRIB_0_Relazione acustica	100%	Atech	
R	11	_AGRIB_	0_	Relazione di producibilità	R11_AGRIB_0_Relazione di producibilità	100%	Atech	
R	12	_AGRIB_	0_	Piano di dismissione e ripristino	R12_AGRIB_0_Piano di dismissione e ripristino	100%	Atech	
R	13	_AGRIB_	0_	Piano di utilizzo delle terre e rocce da scavo	R13_AGRIB_0_Piano di utilizzo delle terre e rocce da scavo	100%	Atech	
R	14	_AGRIB_	0_	Computo metrico	R14_AGRIB_0_Computo metrico	100%	Atech	
R	15	_AGRIB_	0_	Quadro Economico	R15_AGRIB_0_Quadro Economico	100%	Atech	
R	16	_AGRIB_	0_	Disciplinare descrittivo e prestazionale degli elementi tecnici	R16_AGRIB_0_Disciplinare descrittivo e prestazionale degli elementi tecnici	100%	Atech	
R	17	_AGRIB_	0_	Cronoprogramma dei lavori	R17_AGRIB_0_Cronoprogramma dei lavori	100%	Atech	
R	18	_AGRIB_	0_	Relazione preliminare di sicurezza (prime indicazioni PSC)	R18_AGRIB_0_Relazione preliminare di sicurezza (prime indicazioni PSC)	100%	Atech	
R	19	_AGRIB_	0_	Documentazione Fotografica	R19_AGRIB_0_Documentazione Fotografica	100%	Atech	
R	20	_AGRIB_	0_	Relazione di compatibilità con Linee guida Agrivoltaico MASE	R20_AGRIB_0_Relazione di compatibilità con Linee guida Agrivoltaico MASE	100%	Atech	

T	1	_AGRIB_	0_	Corografia di inquadramento (IGM, CTR, Ortofoto)	T1_AGRIB_0_Corografia di inquadramento (IGM, CTR, Ortofoto)	100%	Atech	
T	2	_AGRIB_	0_	Layout impianto su base ortofoto	T2_AGRIB_0_Layout impianto su base ortofoto	100%	Atech	
T	3	_AGRIB_	0_	Layout impianto su base CTR	T3_AGRIB_0_Layout impianto su base CTR	100%	Atech	
T	4	_AGRIB_	0_	Layout impianto su base catastale	T4_AGRIB_0_Layout impianto su base catastale	100%	Atech	
T	5	_AGRIB_	0_	Piano particellare di esproprio grafico (se necessario)	T5_AGRIB_0_Piano particellare di esproprio grafico (se necessario)	100%	Atech	
T	6	_AGRIB_	0_	Inquadramento sui vincoli	T6_AGRIB_0_Inquadramento sui vincoli	100%	Atech	
T	7	_AGRIB_	0_	Analisi della viabilità di accesso	T7_AGRIB_0_Analisi della viabilità di accesso	100%	Atech	
T	8	_AGRIB_	0_	Planimetria area di cantiere	T8_AGRIB_0_Planimetria area di cantiere	100%	Atech	
T	9	_AGRIB_	0_	Rilievo plano altimetrico	T9_AGRIB_0_Rilievo plano altimetrico	100%	Atech	
T	10	_AGRIB_	0_	Stato di fatto	T10_AGRIB_0_Stato di fatto	100%	Atech	
T	11	_AGRIB_	0_	Planimetria linee elettriche su base CTR	T11_AGRIB_0_Planimetria linee elettriche su base CTR	100%	Atech	
T	12	_AGRIB_	0_	Planimetria linee elettriche su base catastale	T12_AGRIB_0_Planimetria linee elettriche su base catastale	100%	Atech	
T	13	_AGRIB_	0_	Particolari strutture di sostegno e pannelli	T13_AGRIB_0_Particolari strutture di sostegno e pannelli	100%	Atech	
T	14	_AGRIB_	0_	Particolare cancello e recinzioni	T14_AGRIB_0_Particolare cancello e recinzioni	100%	Atech	
T	15	_AGRIB_	0_	Sezioni tipo cavidotti	T15_AGRIB_0_Sezioni tipo cavidotti	100%	Atech	
T	16	_AGRIB_	0_	Particolari cabine elettriche	T16_AGRIB_0_Particolari cabine elettriche	100%	Atech	
T	17	_AGRIB_	0_	Schema elettrico unifilare MT	T17_AGRIB_0_Schema elettrico unifilare MT	100%	Atech	
T	18	_AGRIB_	0_	Schema funzionale impianto	T18_AGRIB_0_Schema funzionale impianto	100%	Atech	
T	19	_AGRIB_	0_	Particolare collegamento stringhe	T19_AGRIB_0_Particolare collegamento stringhe	100%	Atech	
T	20	_AGRIB_	0_	Schema rete di terra	T20_AGRIB_0_Schema rete di terra	100%	Atech	

Pratica edilizia	_____
del	_____
Protocollo	_____

RELAZIONE TECNICA DI ASSEVERAZIONE

DATI DEL PROGETTISTA

Cognome e Nome *TRICARICO ORAZIO*
codice fiscale
nato a prov. stato Italia
nato il
residente in prov. stato *italia*
indirizzo . C.A.P.
con studio in *Bari* prov. *BA* stato *Italia*
indirizzo *Caduti di Nassiriya* n. 55 C.A.P. *70124*
Iscritto all'ordine/collegio *degli Ingegneri* di *Provicia di Bari* al n. *A4985*
Telefono fax.
posta elettronica certificata *atechsrl@legalmail.it*

N.b. I dati del progettista coincidono con quelli già indicati, nella sezione 2 dell'Allegato "Soggetti coinvolti", per il progettista delle opere architettoniche

DICHIARAZIONI

Il progettista, in qualità di tecnico asseverante, preso atto di assumere la qualità di persona esercente un servizio di pubblica necessità ai sensi degli articoli 359 e 481 del Codice Penale, consapevole che le dichiarazioni false, la falsità negli atti e l'uso di atti falsi comportano l'applicazione delle sanzioni penali previste dagli artt. 75 e 76 del d.P.R. n. 445/2000 e di quelle di cui all'art. 19, comma 6, della legge n. 241/1990, sotto la propria responsabilità

DICHIARA

1) Tipologia di intervento e descrizione sintetica delle opere

che i lavori riguardano l'immobile/il terreno individuato nella PAS di cui la presente relazione costituisce parte integrante e sostanziale;

che le opere in progetto sono subordinate a **PAS** in quanto rientrano nella seguente **tipologia di intervento**:

☐ collocato su edifici, tettoie, serre o pensiline e da realizzarsi con tegole fotovoltaiche o altri elementi innovativi;
☐ collocato su edifici o loro pertinenze (realizzati all'interno della zona A di cui al D.M. 1444/1968) e da realizzarsi con tegole fotovoltaiche o altri elementi innovativi;
☐ Impianto solare fotovoltaico non integrato ubicato al suolo con potenza inferiore a 20 kW;

☐ Impianto solare fotovoltaico ubicato a suolo su terreni agricoli (max 10% del terreno agricolo e distanza superiore a 2000 mt. da altri terreni dello stesso proprietario), non ricadenti fra quelli di cui al punto 12.1 e 12.2 lettera a) del D.M. 10/09/2010, aventi capacità di generazione inferiore alla soglia indicata alla tabella A allegata al D.Lgs n. 387 del 29/12/2003, cioè con potenza inferiore a 20 kW, e che faccia capo ad un unico punto di connessione ed ad un unico soggetto;
☐ Impianto solare fotovoltaico ubicato su aree già degradate da attività antropiche, pregresse o in atto, tra cui siti industriali, cave, discariche, siti contaminati, con potenza non superiore a 1 MW e direttamente su suolo;
☐ Impianto eolico di potenza inferiore a 200 kW con max 4 generatori eolici;
☐ Impianti Biomassa, gas di discarica, gas residuati dai processi di depurazione, operanti in assetto cogenerativi con potenza > 50 ≤ 1000 kW ovvero 3000 kWt;
☐ Impianti alimentati da biomassa e biogas con potenza max 200 kW;
☐ Impianti da gas di discarica, gas residuati con potenza inferiore a 1 MW;
☐ Impianti non cogenerativi con potenza ≤ 250kW;
☐ Impianti idroelettrici e geotermoelettrici realizzati su edifici esistenti senza variaz□one planoaltimetriche, senza cambio di destinazione d'uso, senza intaccare parti strutturali, ecc., con potenza max 200 kW;
☐ Impianti idroelettrici e geotermoelettrici alimentati da fonte idraulica con potenza inferiore a 1 MW;
☐ Attività di costruzione ed esercizio di impianti fotovoltaici di **potenza sino a 10 MW** connessi alla rete elettrica di media tensione e localizzati in area a destinazione industriale, produttiva o commerciale (ai sensi del c.9 bis, dell'art.6 del D.LGS 28/2011 modificato dal D.L. 77/2021.
☒ Altro impianto di energia elettrica impianto agrivoltaico in ossequio alle disposizioni di cui all'art. 6 comma 9-bis del D.lgs. 3 marzo 2011 n. 28, così come modificato e integrato dalla L. 34/2022 che all'art. 9, comma 1-bis,

e che consistono in:

Realizzazione di un impianto agrivoltaico avente potenza di immissione pari a 200 KW per un programma di ricerca congiunto UNIBA in accordo con STATKRAFT Italia s.r.l. denominato "L'Agri-fotovoltaico per un futuro sostenibile"

–

2) Dati dell'immobile oggetto di intervento

che l'intervento interessa l'immobile sito in via /località per Casamassima, n. SNC interno / avente destinazione d'uso esistente F4 Servizi regionali Università (ad es. . residenziale, industriale, commerciale, ecc…) e di progetto F4 Servizi regionali Università

Censito al NCEU			
Foglio	Particella	Sub	Cat

Censito in NCT		
Foglio	Particella	Sub
17	208	
17	209	

Superfici edificio (reali e non catastali)		
coperta mq.	scoperta mq.	altezza m.

Superfici terreno (reali e non catastali) Mq. 10.000 circa

3) Strumentazione urbanistica comunale vigente e in salvaguardia

che l'area/immobile oggetto di intervento risulta individuata dal/è da realizzarsi su:

		SPECIFICARE	ZONA	ART.
Servizi	PUG/ PRG/ PDF	PRG	F4	21
☐	PIANO PARTICOLAREGGIATO			
☐	PIANO DI RECUPERO			
☐	P.I.P			
☐	P.E.E.P.			
☐	ALTRO:			

4) Variazioni catastali (L n. 331/2004 art.1 comma 332)

che l'immobile oggetto dei lavori

4.1 ☐ **non necessita di alcuna variazione catastale**

4.2 ☒ **necessita di variazione catastale** che sarà eseguita ad ultimazione lavori e trasmessa, unitamente alla nuova planimetria alla Amministrazione Comunale

5) Tutela dall'inquinamento acustico

che l'intervento

5.1 ☐ **non rientra** nell'ambito di applicazione dell'articolo 8 della l. n. 447/1995

5.2 ☒ **rientra** nell'ambito di applicazione dell'articolo 8 della l. n. 447/1995, integrato con i contenuti dell'articolo 4 del d.P.R. n. 227/2011 e pertanto **si allega**:

5.2.1 ☒ documentazione di impatto acustico (art. 8, commi 2 e 4, legge n. 447/1995)

5.2.2 ☐ valutazione previsionale di clima acustico (art. 8, comma 3, legge n. 447/1995)

5.2.3 ☐ autocertificazione a firma del tecnico abilitato competente in acustica ambientale in cui si attesta il rispetto dei requisiti di protezione acustica in relazione alla zonizzazione acustica di riferimento (art. 8, comma 3-bis, legge n. 447/1995)

5.2.4 ☐ dichiarazione sostitutiva dell'atto di notorietà, a firma del titolare, relativa al rispetto dei limiti stabiliti dal documento di classificazione acustica del territorio comunale di riferimento ovvero, ove questo non sia stato adottato, ai limiti individuati dal d.P.C.M. 14 novembre 1997 (art. 4, commi 1 e 2, d.P.R. n. 227/2011)

☐ che è stata presentata alla Provincia competente apposita relazione tecnica asseverata da un tecnico competente, che documenti il rispetto dei limiti di cui alla presente normativa, per l'esercizio di nuove attività imprenditoriali, ovvero per ampliamenti o modifiche di attività esistenti, che determinano un livello di rumore ambientale superiore a 40 dB(A) durante il periodo diurno e superiore a 30 dB(A) durante il periodo notturno (art.12 LEGGE REGIONALE 12 febbraio 2002, N. 3 **"Norme di indirizzo per il contenimento e la riduzione dell'inquinamento acustico".**

6) **Produzione di materiali di risulta**

che le opere

6.1 ☐ non sono soggette alla normativa relativa ai materiali da scavo (art. 41-bis D.L. n. 69 del 2013 e art. 184-bis d.lgs. n. 152 del 2006)

6.2 ☐ **comportano** la produzione di materiali da scavo **considerati come sottoprodotti** ai sensi dell'articolo 184-bis, comma 1, del d.lgs. n. 152/2006 o dell'articolo 41-bis, comma 1, D.L. n. 69 del 2013, e inoltre

6.2.1 ☐ **le opere comportano** la produzione di materiali da scavo per un **volume superiore a 6000 mc e sono soggette a VIA o AIA**, e pertanto, ai sensi dell'art. 184-bis, comma 2-bis, e del d.m. n. 161/2012

6.2.1.1. ☐ **si allega/ si comunicano gli estremi del** . Provvedimento di VIA o AIA, comprensivo dell'assenso al Piano di Utilizzo dei materiali da scavo, rilasciato da_____ con prot. _____ in data _____

(*) (variabile, solo nel caso di richiesta contestuale di atti di assenso presupposti alla SCIA)

6.2.2☐ le opere comportano la produzione di materiali da scavo per un **volume inferiore o uguale a 6000 mc** ovvero (**pur superando tale soglia) non sono soggette a VIA o AIA,** e pertanto

6.2.2.1 ☐ allega **autocertificazione del titolare** resa all'ARPA ai sensi del comma 2 dell'art. 41-bis D.L. n. 69 del 2013

6.3 ☒ **comportano** la produzione di materiali da scavo che saranno riutilizzati nello stesso luogo di produzione e pertanto

6.3.1 ☒ **allega autocertificazione del titolare (che i materiali da scavo saranno riutilizzati nello stesso** luogo di produzione)

6.4 ☐ riguardano interventi di **demolizione di edifici o altri manufatti preesistenti e producono rifiuti** la cui gestione è disciplinata ai sensi della parte quarta del d.lgs. n. 152/ 2006

6.5 ☐ **comportano** la produzione di **materiali da scavo che saranno gestiti dall'interessato come rifiuti**

6.6 ☐ **Ai sensi del RR n.6/2006 si allega bilancio di produzione**

7) Prevenzione incendi

che l'intervento

7.1 ☒ non è soggetto alle norme di prevenzione incendi

7.2 ☐ è soggetto alle norme tecniche di prevenzione incendi e le stesse sono rispettate nel progetto

7.3 ☐ presenta caratteristiche tali da non consentire l'integrale osservanza delle regole tecniche di prevenzione incendi e pertanto

7.3.1 ☐ **si allega la documentazione necessaria** all'ottenimento della deroga
(*) (variabile, solo nel caso di richiesta contestuale di atti di assenso presupposti alla SCIA)

7.3.2 ☐ la relativa deroga è stata ottenuta con prot. _____ in data _____

e che l'intervento

7.4 ☒ **non è soggetto alla valutazione del progetto** da parte del Comando Provinciale dei Vigili del Fuoco ai sensi del d.P.R. n. 151/2011

7.5 ☐ **è soggetto alla valutazione del progetto** da parte del Comando Provinciale dei Vigili del Fuoco, ai sensi dell'articolo 3 del d.P.R. n. 151/2011 e pertanto

7.5.1☐ **si allega la documentazione necessaria** alla valutazione del progetto
(*) (variabile, solo nel caso di richiesta contestuale di atti di assenso presupposti alla SCIA)

7.5.2☐ la valutazione del progetto è stata effettuata con prot. _____ in data _____

7.6 ☐ **costituisce variante e il sottoscritto assevera che le modifiche non costituiscono variazione dei requisiti di sicurezza antincendio** già approvati con parere del Comando Provinciale dei Vigili del fuoco rilasciato con prot. _____ in data _____

8) Amianto

che le opere

8.1 ☒ **non interessano** parti di edifici con presenza di fibre di amianto

8.2 ☐ **interessano** parti di edifici con presenza di fibre di amianto e che pertanto il datore di lavoro, prima dell'inizio di lavori di demolizione o di rimozione dell'amianto o di materiali contenenti amianto da edifici, strutture, apparecchi e impianti, nonché dai mezzi di trasporto, predispone, ai sensi dei commi 2 e 5 dell'articolo 256 del d.lgs. n. 81/2008, il **Piano di Lavoro di demolizione o rimozione dell'amianto**

8.2.1 ☐ **in allegato** alla presente relazione di asseverazione
(*) (variabile, solo nel caso di richiesta contestuale di atti di assenso presupposti alla SCIA)

8.2.2 ☐ presentato con prot. _____ in data _____

9) Interventi strutturali e/o in zona sismica

che l'intervento

9.1 ☒ **non prevede** la realizzazione di **opere di conglomerato cementizio armato**, normale e precompresso ed a struttura metallica

9.2 ☐ **prevede** la realizzazione di opere di **conglomerato cementizio armato**, normale e precompresso

ed a struttura metallica; pertanto

9.2.1 ☐ si allega la documentazione relativa alla denuncia di cui all'articolo 65 del d.P.R. n. 380/2001

9.2.2 ☐ la denuncia di cui all'articolo 65 del d.P.R. n. 380/2001 è già stata depositata con prot. _____ in data _____

e che l'intervento

9.3 ☒ **non prevede opere** da denunciare o autorizzare ai sensi degli articoli 93 e 94 del d.P.R. n. 380/2001 o della corrispondente normativa regionale

9.4 ☐ **prevede opere che non richiedono il il deposito dei calcoli strutturali al SUE, trattandosi di opere minore priva di rilevanza per la pubblica incolumità** di cui alla Deliberazione della Giunta Regionale 3 giugno 2010, n. 1309, elenco:

☐ "A1" PUNTO _____

☐ "A2" PUNTO _____

All'uopo si allega:
1) relazione tecnica esplicativa: contenente le informazioni relative alla tipologia della costruzione o del manufatto, le dimensioni dell'intervento proposto, la destinazione d'uso ed il contesto in cui viene realizzato, indicando espressamente a quali punti degli elenchi A.1 e A.2 si fa riferimento. In tutti i casi occorre valutare e dimostrare analiticamente che vengono rispettati i limiti di carico prescritti ed ogni altro requisito o condizione indicati nei medesimi elenchi. Nel caso si utilizzino strutture prefabbricate e/o modulari, occorre allegare i certificati di origine rilasciati dal produttore;
2) elaborato grafico: comprensivo di piante e sezioni, quotato ed in scala commisurata all'entità dell'intervento, contenente le informazioni necessarie a dimostrare che i parametri dimensionali rientrano tra i limiti indicati negli elenchi sopra citati.

9.5 ☐ costituisce una **variante non sostanziale riguardante parti strutturali** relativa ad un progetto esecutivo delle strutture precedentemente presentato con prot. _____ in data _____

9.6 ☐ prevede il deposito dei calcoli strutturali prima dell'inizio dei lavori (art. 93 e 94 d. P.R. n. 380/01), il successivo deposito della "relazione sismica a struttura ultimata" (art.6 L. 1086/1971), infine, del collaudo statico. Pertanto

☐ **si allega** la documentazione relativa ai calcoli strutturali

☐ **la relativa denuncia dei lavori in zona sismica è già stata depositata** con prot. _____ in data _____

9.7 ☐ **prevede opere strutturali soggette ad autorizzazione sismica** ai sensi dell'articolo 94 del d.P.R. n. 380/2001 o della corrispondente normativa regionale e pertanto

9.7.1 ☐ **si allega** la documentazione necessaria per il rilascio dell'**autorizzazione sismica**
(*) (variabile, solo nel caso di richiesta contestuale di atti di assenso presupposti alla SCIA)

9.7.2 ☐ **la relativa autorizzazione è già stata ottenuta** con prot. _____ in data _____

10) Qualità ambientale dei terreni

che l'intervento, in relazione alla qualità ambientale dei terreni,

10.1 ☒ **non richiede indagini ambientali preventive** in relazione alle attività finora svolte sull'area interessata dall'intervento

10.2 ☐ a seguito delle preventive analisi ambientali effettuate, **non necessita di bonifica**, pertanto

10.2.1 ☐ **si allegano i risultati delle analisi ambientali dei terreni**

DICHIARAZIONI RELATIVE AI VINCOLI

TUTELA STORICO-AMBIENTALE

11) **Bene sottoposto al Piano Paesaggistico Territoriale Regionale della Puglia**

che l'immobile oggetto dei lavori con riferimento al PPTR approvato Con delibera n. 176 del 16 febbraio 2015, pubblicata sul BURP n. 40 del 23.03.2015

11.1 ☒ **non è sottoposto a tutela**

11.2 ☐ **è sottoposto a tutela ma l'intervento non richiede il rilascio dell'autorizzazione/accertamento di compatibilità paesaggistica**

11.3 ☐ **è sottoposto a tutela** e pertanto

11.3.1 ☐ **è assoggettato al procedimento semplificato di autorizzazione paesaggistica,** in quanto di lieve entità, secondo quanto previsto dal d.P.R. n. 139/2010, e pertanto

11.3.1.1☐ **si allega la relazione paesaggistica semplificata** e la documentazione necessaria ai fini del rilascio dell'autorizzazione paesaggistica semplificata
(*) (variabile, solo nel caso di richiesta contestuale di atti di assenso presupposti alla SCIA)

11.3.1.2 ☐ l'autorizzazione paesaggistica semplificata è stata rilasciata con prot. _____ in data _____

11.3.2 ☐ **è assoggettato al procedimento ordinario di autorizzazione paesaggistica**, e pertanto

11.3.2.1 ☐ **si allega la relazione paesaggistica** e la documentazione necessaria ai fini del rilascio dell'autorizzazione paesaggistica
(*) (variabile, solo nel caso di richiesta contestuale di atti di assenso presupposti alla SCIA)

11.3.2.2 ☐ l'autorizzazione paesaggistica è stata rilasciata con prot. _____ in data _____

11.3.3 ☐ **è assoggettato al procedimento di accertamento di compatibilità paesaggistica**

11.3.1 ☐ **si allega la documentazione necessaria** ai fini dell'accertamento di compatibilità paesaggistica
(*) (variabile, solo nel caso di richiesta contestuale di atti di assenso presupposti alla SCIA)

11.3.4 ☐ **accertamento di compatibilità paesaggistica** è stato rilasciato con prot. _____ in data _____

12) **Bene sottoposto a parere della Soprintendenza**

che l'immobile oggetto dei lavori, ai sensi del Parte II, Titolo I, Capo I del d.lgs. n. 42/2004,

12.1 ☒ **non è sottoposto a tutela**

12.2 ☐ **è sottoposto a tutela** e pertanto

12.2.1 ☐ **si allega la documentazione necessaria** ai fini del rilascio del parere/nulla osta
(*) (variabile, solo nel caso di richiesta contestuale di atti di assenso presupposti alla SCIA)

12.2.2 ☐ il parere/nulla osta è stato rilasciato con prot. _____ in data _____

13) **Bene inserito in zona del Centro Storico**

che l'immobile oggetto dei lavori ricade:

13.1 ☐ ZONA 1 – **Rilascio parere Soprintendenza Archeologica per opere implicante lavori di scavo;**

13.2 ☐ ZONA 2 – **Preavviso di almeno 10gg. Prima esecuzione scavi alla Soprintendenza Archeologica per esecuzione saggi;**

13.3 ☒ ZONA 3 – **Comunicazione data inizio lavori scavo con almeno 10gg di anticipo alla Soprintendenza Archeologica**

14) **Bene inserito in area di interesse archeologica (D.G.C. n. 126/89)**

che l'immobile oggetto dei lavori è sottoposto a

14.1 ☐ **zona archeologica 1 – Rilascio parere Soprintendenza Archeologica per opere implicante lavori di scavo;**

14.2 ☐ **zona archeologica 2 – Preavviso di almeno 10gg prima dell'esecuzione scavi alla Soprintendenza Archeologica per esecuzione saggi;**

14.3 ☒ **zona archeologica 3 – Comunicazione data inizio lavori scavo con almeno 10gg di anticipo alla Soprintendenza Archeologica.**

15) **Bene in area protetta**

che l'immobile oggetto dei lavori, ai sensi della legge n. 394/1991 (Legge quadro sulle aree protette) e della corrispondente normativa regionale,

15.1 ☒ **non ricade in area tutelata**

15.2 ☐ **ricade in area tutelata**, ma le opere non comportano alterazione dei luoghi o dell'aspetto esteriore degli edifici

15.3 ☐ **è sottoposto alle relative disposizioni** e pertanto

15.3.1 ☐ **si allega la documentazione necessaria** ai fini del rilascio del parere/nulla osta
(*) (variabile, solo nel caso di richiesta contestuale di atti di assenso presupposti alla SCIA)

15.3.2 ☐ il parere/nulla osta è stato rilasciato con prot. _____ in data _____

TUTELA ECOLOGICA

16) **Bene sottoposto a vincolo idrogeologico con riferimento al Piano Assetto Idrogeologico**

che, ai fini del vincolo idrogeologico, l'area oggetto di intervento

16.1 ☐ **non ricade in area vincolata** e si allega stralcio carta idrogeomorfologica e IGM estratta dal sito dell'AdB Puglia sottoposta a tutela

16.2 ☐ **ricade in area a pericolosità di frana e** pertanto

16.2.1 ☐ **si allega la documentazione necessaria** ai fini del rilascio del parere AdB Puglia
(*) (variabile, solo nel caso di richiesta contestuale di atti di assenso presupposti alla SCIA)

16.2.2 ☐ l'autorizzazione è stata rilasciata con prot. _____ in data _____

16.3 ☐ **ricade in area a pericolosità idraulica e** pertanto

16.3.1 ☐ **si allega la documentazione necessaria** ai fini del rilascio del parere AdB Puglia
(*) (variabile, solo nel caso di richiesta contestuale di atti di assenso presupposti alla SCIA)

16.3.2☐ l'autorizzazione è stata rilasciata con prot. _____ in data _____

16.4 ☒ **pur non ricadendo in area vincolata, è interessata da reticolo AdB** non riportato nella carta IGM ma presente nella carta idrogeomorfologica, pertanto alla presente è allegato studio di compatibilità.

17) **Bene sottoposto a vincolo idraulico**

che, ai fini del vincolo idraulico, l'area oggetto di intervento

17.1 ☒ **non è sottoposta a tutela**

17.2 ☐ **è sottoposta a tutela** ed è necessario il rilascio dell'autorizzazione di cui al comma 2 dell'articolo 115 del d.lgs. n. 152/2006 e al r.d. 523/1904, pertanto

17.2.1☐ **si allega la documentazione necessaria** ai fini del rilascio dell'autorizzazione
(*) (variabile, solo nel caso di richiesta contestuale di atti di assenso presupposti alla SCIA)

17.2.2☐ l'autorizzazione è stata rilasciata con prot. _____ in data _____

18) **Zona di conservazione "Natura 2000"**

che, ai fini della zona speciale di conservazione appartenente alla rete "Natura 2000" (d.P.R. n. 357/1997e d.P.R. n. 120/2003) **l'intervento**

18.1☒ **non è soggetto a Valutazione d'incidenza (VINCA)**

18.2☐ **è soggetto a Valutazione d'incidenza (VINCA),** pertanto

18.2.1 ☐ **si allega la documentazione necessaria** all'approvazione del progetto

(*) (variabile, solo nel caso di richiesta contestuale di atti di assenso presupposti alla SCIA)

18.2.2 ☐ la valutazione è stata effettuata con prot. _____ in data _____

19) **Fascia di rispetto cimiteriale**

che in merito alla fascia di rispetto cimiteriale (articolo 338, testo unico delle leggi sanitarie 1265/1934)

19.1 ☒ **l'intervento non ricade nella fascia di rispetto**

19.2 ☐ **l'intervento ricade nella fascia di rispetto ed è consentito**

19.3 ☐ **l'intervento ricade in fascia di rispetto cimiteriale e non è consentito, pertanto**

19.3.1 ☐ **si allega la documentazione necessaria** per la richiesta di deroga
(*) (variabile, solo nel caso di richiesta contestuale di atti di assenso presupposti alla SCIA)

19.3.2 ☐ la relativa deroga è stata ottenuta con prot. _____ in data _____

20) Aree a rischio di incidente rilevante

che in merito alle attività a rischio d'incidente rilevante (d.lgs. n. 334/1999 e d.m. 9 maggio 2001):

20.1 ☒ **nel comune non è presente un'attività a rischio d'incidente rilevante**

20.2 ☐ **nel comune è presente un'attività a rischio d'incidente rilevante la relativa "area di danno"** è individuata nella pianificazione comunale

20.2.1 ☐ **l'intervento non ricade nell'area di danno**

20.2.2 ☐ **l'intervento ricade in area di danno**, pertanto

20.2.2.1 ☐ **si allega la documentazione necessaria** alla valutazione del progetto dal Comitato Tecnico Regionale
(*) (variabile, solo nel caso di richiesta contestuale di atti di assenso presupposti alla SCIA)

20.2.2.2 ☐ la valutazione del Comitato Tecnico Regionale è stata rilasciata con prot. _____ in data _____

20.3 ☐ **nel comune è presente un'attività a rischio d'incidente rilevante e la relativa "area di danno" non è individuata** nella pianificazione comunale, pertanto

20.3.1 ☐ **si allega la documentazione necessaria** alla valutazione del progetto dal Comitato Tecnico Regionale

21) **Smaltimento delle Acque di Prima Pioggia**

che, in base a quanto previsto dal d. lgs. n. 152/2006 e al Piano di Tutela delle Acque della Regione Puglia approvato dal Consiglio della Regione Puglia, con Deliberazione n. 230 del 20/10/2009 **l'intervento**

21.1 ☒ **non è soggetto alla normativa citata**

21.2 ☐ **è soggetto** pertanto

21.2.1 ☐ **si allega la documentazione necessaria per il rilascio dell'autorizzazione** da parte della Provincia
(*) (variabile, solo nel caso di richiesta contestuale di atti di assenso presupposti alla SCIA)

21.2.2 ☐ la comunicazione, riguardanti superfici dei piazzali e coperture dei fabbricati da smaltire < 2000 mq è stata effettuata alla Provincia con prot. _____ in data _____

22) Altri vincoli di tutela ecologica

che l'area/immobile oggetto di intervento risulta assoggettata ai seguenti vincoli:

22.1 ☐ **fascia di rispetto dei depuratori** (punto 1.2, allegato 4 della deliberazione 4 febbraio 1977 del Comitato dei Ministri per la tutela delle acque)

22.2 ☐ Altro (specificare) _____

In caso di area/immobile assoggettato ad uno o più dei sopracitati vincoli

22.2.1 ☐ **si allegano le autocertificazioni** relative alla conformità dell'intervento per i relativi vincoli

22.2.2 ☐ **si allega la documentazione necessaria** ai fini del rilascio dei relativi atti di assenso
(*) (variabile, solo nel caso di richiesta contestuale di atti di assenso presupposti alla SCIA)

22.2.3 ☐ il relativo atto di assenso è stato rilasciato con prot. _____ in data _____
(l'opzione è ripetibile in base al numero di vincoli che insistono sull'area/immobile)

TUTELA FUNZIONALE

23) **Vincoli per garantire il coerente uso del suolo e l'efficienza tecnica delle infrastrutture** (*)

che l'area/immobile oggetto di intervento risulta assoggettata ai seguenti vincoli:

23.1 ☐ **stradale** (d.m. n. 1404/1968, d.P.R. n. 495/92) (specificare) _____

23.2 ☐ **ferroviario** (d.P.R. n. 753/1980)

23.3 ☐ **elettrodotto** (d.P.C.M. 23 aprile 1992)

23.4 ☐ **gasdotto** (d.m. 24 novembre 1984)

23.5 ☐ **militare** (d.lgs. n. 66/2010)

23.6 ☐ **aeroportuale** (piano di rischio ai sensi dell'art. 707 del Codice della navigazione, specifiche tecniche ENAC)

23.7 ☐ Altro (specificare) _____

In caso di area/immobile assoggettato ad uno o più dei sopracitati vincoli

23.7.1 ☐ **si allegano le autocertificazioni** relative alla conformità dell'intervento per i relativi vincoli

23.7.2 ☐ **si allega la documentazione necessaria** ai fini del rilascio dei relativi atti di assenso
(*) (variabile, solo nel caso di richiesta contestuale di atti di assenso presupposti alla SCIA)

23.7.3 ☐ il relativo atto di assenso è stato rilasciato con prot. _____ in data _____
(l'opzione è ripetibile in base al numero di vincoli che insistono sull'area/immobile)

ASSEVERAZIONE

Tutto ciò premesso, il sottoscritto tecnico, in qualità di persona esercente un servizio di pubblica necessità ai sensi degli artt.359 e 481 del Codice Penale, esperiti i necessari accertamenti di carattere urbanistico, edilizio, statico, igienico ed a seguito del sopralluogo, consapevole di essere passibile dell'ulteriore sanzione penale nel caso di falsa asseverazione circa l'esistenza dei requisiti o dei presupposti di cui al comma 1 dell'art. 19 della L. N. 241/90

ASSEVERA

ai sensi dell'art. 20 comma 1 del DPR 380/2001

la conformità del progetto agli strumenti urbanistici approvati ed adottati, ai regolamenti edilizi vigenti, e alle altre normative di settore aventi incidenza sulla disciplina dell'attività edilizia e, in particolare, alle norme antisismiche, di sicurezza, antincendio, igienico-sanitarie nel caso in cui la verifica in ordine a tale conformità non comporti valutazioni tecnico-discrezionali, alle norme relative all'efficienza energetica.

Il sottoscritto dichiara inoltre che l'allegato progetto è compilato in piena conformità alle norme di legge e dei vigenti regolamenti comunali, nei riguardi pure delle proprietà confinanti essendo consapevole che la presente PAS non può comportare limitazione dei diritti dei terzi, fermo restando quanto previsto dall'articolo 19, comma 6-ter, della l. n. 241/1990.

Data e luogo
2 aprile 2024

il progettista
Orazio TRICARICO



INFORMATIVA SULLA PRIVACY (ART. 13 del d.lgs. n. 196/2003)

Ai sensi dell'art. 13 del codice in materia di protezione dei dati personali si forniscono le seguenti informazioni:

Finalità del trattamento: I dati personali dichiarati saranno utilizzati dagli uffici nell'abito del procedimento per il quale la presente PAS viene resa.

Modalità: Il trattamento avverrà sia con strumenti cartacei sia su supporti informatici a disposizione degli uffici.

Ambito di comunicazione: I dati verranno comunicati a terzi ai sensi della l. n. 241/1990, ove applicabile, e in caso di verifiche ai sensi dell'art. 71 del d.P.R. n. 445/2000.

Diritti: Il sottoscrittore può in ogni momento esercitare i diritti di accesso, rettifica, aggiornamento e integrazione dei dati ai sensi dell'art. 7 del d.lgs. n. 196/2003 rivolgendo le richieste al SUAP/SUE.

Titolare: SUE di CONVERSANO

***ALLEGATI* di cui all'art. 6 del D.Lgs. n. 28 del 03.03.2011**

Documentazione obbligatoria:

- ☒ Copia fotostatica di documento di identità;
- ☒ Relazione dettagliata a firma di un progettista abilitato che descriva l'intervento;
- ☒ Opportuni elaborati progettuali a firma di un progettista abilitato che attestino la compatibilità del progetto con gli strumenti urbanistici approvati e i regolamenti edilizi vigenti e la non contrarietà agli strumenti urbanistici adottati, nonché il rispetto delle norme di sicurezza e di quelle igienico-sanitarie;
- ☐ Elaborati tecnici per la connessione redatti dal gestore di rete;
- ☐ Pareri, autorizzazioni, nulla osta, rilasciati dai soggetti competenti
  - ☐ Soprintendenza
  - ☐ VV.FF.
  - ☐ Consorzio di Bonifica
  - ☐ Amministrazione Provinciale
  - ☐ Altro (specificare)

  .....

  .....

- ☒ Presentazione degli schemi impianti di cui al DM 37/2008:
- ☒ Scheda tecnica impianti di energia da fonti rinnovabili;

- ☒ Documentazione catastale costituita da estratto di mappa in scala 1:2000 / 1:1000 con individuazione del nuovo intervento, autenticata dal progettista, e con aggiornamento non anteriore a mesi 6;
- ☒ Estratto del P.R.G. con evidenziato l'immobile e/o l'area di intervento;
- ☐ DICHIARAZIONE CHE L'IMPIANTO NON SI TROVI ALL'INTERNO DI AREE FRA QUELLE SPECIFICAMENTE ELENCATE E INDIVIDUATE DALL'ALLEGATO 3) LETTERA f), AL DECRETO DEL MINISTERO DELLO SVILUPPO ECONOMICO DEL 10/09/2010 PUBBLICATO NELLA GAZZETTA UFFICIALE N.219 DEL 18/09/2010 (comma 9 BIS DELL'ART.6 D.LEGS 28/11)
- ☐ Dichiarazione dell'impresa esecutrice dei lavori;
- ☐ D.U.R.C. (Documento Unico di Regolarità Contributiva);
- ☐ Versamento Diritti di Segreteria

Documentazione eventuale (in relazione alla tipologia dell'intervento):

- ☐ Deposito documentazione norma sismica, ovvero asseverazione tecnico;
- ☐ Autorizzazione allo Scarico
- ☐ Notifica preliminare (Azienda USL e Direzione Provinciale del Lavoro)
- ☐ Altro (specificare)

.....

.....

Data e luogo
Valenzano , 2 aprile 2024

Il/I dichiarante/i
Orazio TRICARICO



SEZIONE TERZA

Altri atti e avvisi della Regione e di altri enti pubblici che interessano la collettività regionale

REGIONE PUGLIA DIPARTIMENTO AMBIENTE, PAESAGGIO E QUALITA' URBANA

Deliberazione di Giunta Regionale 4 novembre 2024, n. 1484 "Aggiornamento del Piano Energetico Ambientale Regionale (PEAR). Adozione della proposta di Piano e formalizzazione ai fini dell'avvio della procedura di valutazione ambientale strategica."

Avviso di avvio consultazione nell'ambito della procedura di Valutazione Ambientale Strategica, ex art. 14 comma 1 del D.Lgs. 152/2006 e ss.mm.ii., comprensiva di Valutazione di Incidenza ambientale.

Il Direttore del Dipartimento Ambiente, in qualità di Autorità Procedente, ex art. 5, comma 1, lettera q), del D.Lgs. n. 152/2006 s.m.i.,

RENDE NOTO che la Giunta Regionale, con Deliberazione n. 1484 del 4 novembre 2024, ha adottato la proposta di aggiornamento del Piano Energetico Ambientale Regionale (PEAR) e ha formalizzato la stessa ai fini dell'avvio della procedura di valutazione ambientale strategica di cui al Titolo I, Parte Seconda del D.Lgs. 152/2006 e ss.mm.ii..

La D.G.R. in epigrafe è pubblicata sul Bollettino Ufficiale della Regione Puglia (BURP) n. 90 *suppl.1* del 07/11/2024 comprensiva dei seguenti elaborati:

Allegato A- Aggiornamento del Piano Energetico Ambientale (PEAR);

Allegato B - Rapporto ambientale, comprensivo di studio di incidenza ambientale del PEAR;

Allegato C - Sintesi non Tecnica del PEAR.

DA' AVVIO, secondo quanto previsto dall'art. 14 del D.Lgs. 152/2006 e ss.mm.ii. e dall'art. 11 della L.R. 44/2012 e ss.mm.ii., alla procedura di Consultazione nell'ambito del procedimento di Valutazione Ambientale Strategica, comprensiva di Valutazione di Incidenza Ambientale, della proposta del piano adottata.

A tal fine **COMUNICA** che l'Autorità competente regionale per la VAS è la Sezione Autorizzazioni Ambientali ed **INFORMA** che tutti gli elaborati, in forma integrale, sono depositati e consultabili presso la sede del Dipartimento Ambiente, Paesaggio e Qualità urbana (Autorità Procedente), della Sezione Autorizzazioni Ambientali (Autorità Competente) site in Via Gentile, 52 – 70126 Bari, nonché presso le sedi della Città Metropolitana di Bari e delle Provincie pugliesi.

Per il medesimo fine tutta la documentazione è, altresì, disponibile nell'Area Trasparenza del sito web della Regione Puglia al seguente indirizzo http://trasparenza.regione.puglia.it , nella sezione "Provvedimenti", nonché nella sezione Ambiente del Portale PUGLIA.CON della Regione Puglia al seguente indirizzo internet https://pugliacon.regione.puglia.it/web/sit-puglia-dipartimento/aggiornamento-del-p.e.a.r.#mains e del Portale Ambientale al link https://www.regione.puglia.it/web/ambiente/-/aggiornamento-del-piano-energetico-ambientale-regionale-pear-.-adozione-della-proposta-di-piano-e-formalizzazione-ai-fini-dell-avvio-della-procedura-di-valutazione-ambientale-strategica

Le osservazioni dovranno pervenire, corredate dei dati identificativi del mittente, a mezzo pec all'indirizzo: dipartimento.ambiente.territorio@pec.rupar.puglia.it indicando in oggetto la dicitura "Osservazione VAS PEAR".

Il termine utile per la presentazione delle osservazioni da parte di chiunque ne abbia interesse è fissato, a norma dell'art. 14, comma 2 del D.Lgs. 152/2006 e ss.mm.ii., in 45 giorni dalla data di pubblicazione del presente Avviso sul BURP.

ARESS PUGLIA

AVVISO DI ISTRUTTORIA PUBBLICA FINALIZZATA ALL'INDIVIDUAZIONE DI ENTI DEL TERZO SETTORE PER LA CO-PROGRAMMAZIONE, LA CO-PROGETTAZIONE E LA REALIZZAZIONE DEGLI INTERVENTI DI OUTREACHING SOCIO- SANITARIO.

PROGETTO "SU.PR.EME. 2"
FONDO ASILO MIGRAZIONE E INTEGRAZIONE (FAMI 2021-2027)
O.S. 2 - MIGRAZIONE LEGALE/INTEGRAZIONE – PROG - 910-
WORK PACKAGE 3 - "ECOSISTEMA PER L'INTEGRAZIONE"
TASK 3.2 – "AZIONI DI PROSSIMITÀ"
- CUP G29G23000930007 -

AVVISO DI ISTRUTTORIA PUBBLICA FINALIZZATA ALL'INDIVIDUAZIONE DI ENTI DEL TERZO SETTORE PER LA CO-PROGRAMMAZIONE, LA CO-PROGETTAZIONE E LA REALIZZAZIONE DEGLI INTERVENTI DI OUTREACHING SOCIO- SANITARIO

ART. 1 - PREMESSE E QUADRO PROGETTUALE DI RIFERIMENTO

Il Regolamento UE 2021/1147 del Parlamento europeo e del Consiglio del 7 luglio 2021 ha istituito il Fondo Asilo, migrazione e integrazione (FAMI) per il periodo di programmazione 2021-2027. Il Regolamento UE 2021/1060 del Parlamento europeo e del Consiglio del 24 giugno 2021 stabilisce inoltre le disposizioni comuni applicabili al Fondo europeo di sviluppo regionale, al Fondo sociale europeo Plus, al Fondo di coesione, al Fondo per una transizione giusta, al Fondo europeo per gli affari marittimi, la pesca e l'acquacoltura, dettando le regole finanziarie applicabili a tali fondi e la Fondo Asilo, migrazione e integrazione, al Fondo Sicurezza interna e allo Strumento di sostegno finanziario per la gestione delle frontiere e la politica dei visti.
La Commissione europea, con Decisione di esecuzione C(2022) 8754 del 25 novembre 2022, ha approvato il Programma Nazionale FAMI 2021/2027, insieme al *Documento metodologico del quadro di riferimento dell'efficacia dell'attuazione del Programma Nazionale del FAMI 2021-2027*, il quale contiene l'elenco degli indicatori di *output* e di risultato del Programma Nazionale FAMI.
La Direzione generale dell'immigrazione e delle politiche di integrazione (di seguito DG Immigrazione) del Ministero del Lavoro e delle Politiche Sociali è stata formalmente individuata quale Organismo intermedio allo svolgimento delle funzioni di gestione e attuazione di interventi relativi all'obiettivo specifico 2: Migrazione Legale e Integrazione di cui al Capo I, del Regolamento UE 2021/1147.
In data 29 dicembre 2022 è stata così sottoscritta la Convenzione *Per lo svolgimento delle funzioni di Organismo intermedio nella gestione delle attività nell'ambito del Programma Nazionale Fondo Asilo, Migrazione e Integrazione 2021-2027*, che regola i rapporti tra l'Autorità di Gestione del Programma Nazionale FAMI 2021-2027 e la DG Immigrazione nella sua qualità di Organismo intermedio in ambito di Obiettivo specifico 2, Sezione 2.2: *Migrazione legale e Integrazione* (art. 3, Regolamento UE 2021/1147).
In particolare, l'obiettivo specifico n. 2: *Migrazione legale e integrazione* del Programma Nazionale FAMI persegue, tra le altre, la misura di attuazione: *f) prevenzione e contrasto al lavoro sommerso e al fenomeno del caporalato*.
Con Decreto n. 221 del 19 dicembre 2022 il Ministero del Lavoro e delle Politiche Sociali ha adottato Il Piano Nazionale per la lotta al lavoro sommerso 2023-2025 (e successiva modifica avvenuta con D.M. n. 58 del 6 aprile 2023).
Il giorno 28 giugno 2023 si è insediato il Comitato nazionale per la prevenzione e il contrasto al lavoro sommerso, con funzioni di coordinamento e monitoraggio del Piano.
La Regione Puglia è stata promotrice, congiuntamente alle Amministrazioni regionali Siciliana, della Basilicata, Calabria e Campania, di diversi importanti realtà progettuali in tema di prevenzione e contrasto al lavoro sommerso e al fenomeno del caporalato nel corso della precedente programmazione 2014-2020, dapprima

con il Progetto *Su.Pr.Eme. Italia - Sud Protagonista nel superamento delle Emergenze in ambito di grave sfruttamento e di gravi marginalità degli stranieri regolarmente presenti nelle cinque Regioni meno sviluppate* (Grant Agreement n. 2019/HOME/AMIF/AG/EMAS/0086), CUP: I21F19000020009, poi con il Progetto satellite *P.i.u. Su.Pr.Eme. - Percorsi Individualizzati di Uscita dallo sfruttamento a supporto e integrazione delle azioni del Progetto SU.PR.EME di contrasto sistemico allo sfruttamento* in ambito di Programma Operativo Nazionale PON Inclusione FSE 2014/2020, CUP: B35B19000250006.

Sulla scorta del lavoro di collaborazione e di sinergia strategico-operativa profuso nelle attività progettuali richiamate le cinque Regioni Puglia, Basilicata, Calabria, Campania e Siciliana hanno provveduto – per il tramite di specifici atti di indirizzo delle rispettive Giunte regionali – all'approvazione e sottoscrizione di un Protocollo d'intesa in materia di *governance* del fenomeno migratorio e promozione di politiche di inclusione sociale e lavorativa della popolazione straniera. La Regione Puglia ha provveduto all'approvazione del Protocollo d'intesa con DGR n. 1375 del 10 ottobre 2022.

L'art. 2 del predetto Accordo prevede la co-progettazione verticale e orizzontale di interventi da attivare nei rispettivi territori con particolare riferimento al nuovo ciclo di Programmazione dei Fondi europei e nazionale per il settennio 2021-2027, istituendo un'apposita Cabina di regia con compiti di coordinamento strategico-operativo e individuando la Regione siciliana quale *Lead Partner*. La Regione siciliana in veste di capofila ha avviato con la DG Immigrazione una costante interlocuzione sfociata con la predisposizione di uno schema di progetto preliminare in continuità con la vecchia Programmazione "Su.Pr.Eme." e "P.I.U. Su.Pr.Eme.".

È stata così presentata da parte della Regione siciliana in partenariato con le Regioni Puglia, Basilicata, Calabria e Campania una proposta progettuale con finanziamento pari a € 30.000.000,00 a valere sul Fondo Asilo Migrazione e Integrazione 2021-2027 – Obiettivo specifico 2: *Migrazione legale e Integrazione*, Ambito di applicazione 2 h): Misure di integrazione, quali un sostegno mirato in conformità delle esigenze dei cittadini di Paesi terzi e programmi di integrazione incentrati sulla consulenza, sull'istruzione e sulla formazione linguistica e di altro tipo, per esempio corsi di educazione civica e orientamento professionale – Interventi di *Prevenzione e contrasto al lavoro sommerso e al fenomeno del caporalato*.

Con decreto n. 120 del 21 dicembre 2023 la DG Immigrazione nella sua qualità di Organismo intermedio ha approvato, ammettendola a finanziamento la proposta progettuale denominata *Su.Pr.Eme 2* (PROG-910) presentata dalla Regione siciliana in qualità di Beneficiario capofila per un importo totale complessivo pari ad € 30.000.000,00 a valere sul Fondo Asilo, Migrazione e Integrazione 2021-2027. A seguito dell'approvazione, il Ministero del Lavoro e delle Politiche sociali – Direzione Generale dell'Immigrazione e delle Politiche di integrazione ha sottoscritto con la Regione siciliana il giorno 29 dicembre 2023 la Convenzione di sovvenzione FAMI per la realizzazione delle azioni previste nell'ambito del Progetto *SU.PR.EME* 2. Il Decreto n. 122 del 29 dicembre 2023 di approvazione della Convenzione di sovvenzione FAMI ha ricevuto in data 30 gennaio 2024 e 7 febbraio 2024 il visto di regolarità amministrativo-contabile da parte rispettivamente dell'Ufficio centrale del Bilancio e della Corte dei Conti.

Le risorse europee assegnate a Regione Puglia nell'ambito del Progetto *SU.PR.EME 2* ammontano a € 5.964.302,00 a valere sul Fondo Asilo Migrazione e Integrazione 2021/2027.

Con Del. G.R. n. 315 del 18 marzo 2024 la Giunta Regionale ha autorizzato il dirigente della Sezione Sicurezza del Cittadino, Politiche per le Migrazioni e Antimafia Sociale a porre in essere tutti gli adempimenti connessi e consequenziali al presente provvedimento, ivi compresa la sottoscrizione di convenzioni e documenti inerenti al procedimento *de quo*.

Secondo le previsioni della L.R. n. 29 del 24 luglio 2017, l'A.Re.S.S. è organismo tecnico- operativo e strumentale della Regione a supporto della definizione e gestione delle politiche in materia sociale e sanitaria, le cui finalità generali dell'Agenzia vengono declinate in puntuali competenze e funzioni ampliabili a mezzo di espressa delega da parte della Regione nell'alveo delle attribuzioni e competenze generali dedotte direttamente nella legge.

In linea con quanto previsto dal Progetto, dal relativo work plan, nonché dalla Convenzione sottoscritta in data 08/08/2024 tra Regione Puglia e l'Agenzia Regionale per la Salute ed il Sociale della Puglia, già impegnata dalla Regione Puglia nella realizzazione di analoghe attività nei succitati Progetti "Su.Pr.Eme." e "P.I.U. Su.Pr.Eme.", giusta l'A.D. n. 00201 del 06/08/2024 della Regione Puglia – Dipartimento Segreteria Generale di Presidenza

- Sezione Sicurezza del Cittadino, Politiche per le Migrazioni e Antimafia Sociale, all'A.Re.S.S. è assegnata la gestione di quanto al Work Package 3 - "Ecosistema per l'integrazione" - Task 3.2 – "Azioni di Prossimità" di Progetto, ovvero la realizzazione di "servizi di outreaching socio- sanitario e mediazione" per la tutela della salute nei luoghi di vita dei migranti che vivono in condizioni di grave vulnerabilità presso gli insediamenti formali e informali pugliesi, secondo quanto anche previsto, tra l'altro, dalla specifica Progettazione di dettaglio trasmessa a mezzo pec, in data 17/07/2024, dall'Agenzia alla Regione Puglia.
Le attività di competenza dell'A.Re.S.S. Puglia, pertanto, sulla base della specifica ed espressa delega/ attivazione che la Regione Puglia ha disposto con la suddetta Convenzione, sono dunque quelle previste al Work Package 3 - "Ecosistema per l'integrazione". L'obiettivo del WP 3 è, in generale, quello di promuovere l'integrazione dei destinatari vittime di sfruttamento, attraverso l'attivazione di un ecosistema di servizi "multiagency", capace di agire anche in outreaching e di offrire risposte personalizzate (case management) al complesso ed articolato sistema di bisogni (presa in carico, mediazione ai servizi, trasporto, housing, ...). All'A. Re.S.S., in particolare, per competenza, sono state più segnatamente affidate le attività ascritte al Task 3.2 – "Azioni di Prossimità" - "Servizi di outreaching (spoke) socio- sanitari e mediazione".

La Legge 8 novembre 2000 n. 328 (Legge quadro per la realizzazione del sistema integrato di interventi e servizi sociali), all'art.1, comma 4, prevede che "Gli enti locali, le regioni e lo Stato, nell'ambito delle rispettive competenze, riconoscono e agevolano il ruolo degli organismi non lucrativi di utilità' sociale, degli organismi della cooperazione, delle associazioni e degli enti di promozione sociale, delle fondazioni e degli enti di patronato, delle organizzazioni di volontariato, degli enti riconosciuti delle confessioni religiose con le quali lo Stato ha stipulato patti, accordi o intese operanti nel settore nella programmazione, nella organizzazione e nella gestione del sistema integrato di interventi e servizi sociali".
L'art. 11 comma 1 della legge 7 agosto 1990, n. 241 consente la partecipazione del soggetto privato al procedimento amministrativo attraverso la conclusione di accordi integrativi o procedimentali all'interno dei quali privati e Pubblica amministrazione concordano nel corso del procedimento il contenuto discrezionale del provvedimento. Tale istituto è configurato come strumento di cooperazione tra l'amministrazione e la parte non pubblica, rivestendo la funzione di consentire ai privati l'assunzione di un ruolo propulsivo nel coniugare i diversi interessi in gioco. Il citato articolo sostanzia che l'interesse pubblico può essere in determinate circostanze perseguito in modo migliore attraverso meccanismi collaborativi.
L'art. 12 della legge 7 agosto 1990, n. 241 dispone che all'attribuzione di sovvenzioni, contributi, sussidi, ausili finanziari sia esercitata nella forma del procedimento amministrativo, come tale, sottoposta a regole di trasparenza e di imparzialità.
Lo stesso art. 12 della L. 241/1990, attuativo del principio di sussidiarietà orizzontale di cui all'art. 118 della Costituzione per lo svolgimento delle attività di interesse generale, al c.1 dispone che la concessione di sovvenzioni, contributi, sussidi ed ausili finanziari e l'attribuzione di vantaggi economici di qualunque genere a persone ed enti pubblici e privati sono subordinate alla predeterminazione da parte delle amministrazioni procedenti, nelle forme previste dai rispettivi ordinamenti, dei criteri e delle modalità cui le amministrazioni stesse devono attenersi. La partecipazione dei soggetti del terzo settore ai processi di co-programmazione, co-progettazione e gestione degli interventi di inclusione appena enunciati si rivela fondamentale per rendere maggiormente efficaci ed appropriate le risposte fornite, nonché per consentire un più adeguato utilizzo delle risorse, garantendo la gestione secondo criteri di efficienza, efficacia, economicità, trasparenza, uniformità e appropriatezza nel sistema di offerta ed equità per l'accesso ai servizi. Lo strumento della co-programmazione e della co-progettazione vede quindi l'Agenzia e tali soggetti alleati nella ricerca di risposte efficaci alle reali esigenze sociali e sanitarie, mettendo a disposizione mezzi e risorse e facendosi promotori di reti per lo sviluppo qualitativo degli interventi.
In questo quadro di riferimento, il potenziale della co-progettazione dovrà esprimersi anche con l'introduzione di elementi innovativi nella gestione delle azioni particolarmente innovative e sperimentali, dando avvio a una progettualità evoluta, riconnettendo risorse e interventi territoriali, generando integrazione e complementarità tra i diversi fattori onde ottimizzarli in modo sostenibile nel tempo e in stretta relazione con le caratteristiche e i bisogni dei destinatari e della relativa Comunità locale.

La normativa del terzo settore (in particolare il D.Lgs. n. 117/2017, nonché le relative Linee Guida sul rapporto tra la Pubblica Amministrazione e gli Enti del Terzo Settore approvate con Decreto n. 72 del 31/03/2021 del Ministero delle Politiche Sociali e del Lavoro) è attuativa dei principi comunitari laddove richiama il principio solidaristico, come anche nella direttiva 24/2014 e che, la Costituzione, all'articolo 118, ultimo comma, in attuazione del principio di sussidiarietà, prevede di favorire il coinvolgimento Terzo Settore per lo svolgimento delle attività di interesse generale. In tale prospettiva, lo stesso Codice del Terzo settore individua misure di sostegno ed integrazione fra ETS e PP.AA. che valorizzano ed agevolano la possibile convergenza su «attività di interesse generale» fra la pubblica amministrazione ed i soggetti espressione del Terzo settore.
L'art. 4 del d.lgs. n. 117/2017 (CTS) definisce l'ente del Terzo settore quale ente privato che, senza scopo di lucro, persegue finalità civiche, solidaristiche e di utilità sociale mediante lo svolgimento, in via esclusiva o principale, di una o più attività di interesse generale – fra quelle indicate all'art. 5 del Codice medesimo – in forma di azione volontaria o di erogazione gratuita di denaro, beni o servizi, o di mutualità o di produzione o scambio di beni o servizi.
Il Decreto Legislativo 3 luglio 2017, n. 117 recante il Codice del Terzo Settore, a norma dell'articolo 1, comma 2, lettera b), della legge 6 giugno 2016, n. 106 e s.m.i ed in particolare l'art. 5, individua le predette attività di interesse generale mentre l'art. 55 del D.Lgs. n. 117/2017 prevede che le Amministrazioni Pubbliche assicurano il coinvolgimento attivo degli enti del Terzo settore, attraverso forme di co-programmazione, co-progettazione e accreditamento finalizzate all'individuazione dei bisogni da soddisfare, degli interventi necessari, delle modalità di realizzazione degli stessi, delle risorse disponibili, nonché per la definizione e realizzazione di specifici progetti di servizio o di intervento finalizzati a soddisfare bisogni definiti, nonché per accrescere la qualità delle scelte finali della P.A. procedente.
In applicazione del principio di sussidiarietà orizzontale sancito dall'art. 118 della Costituzione, L'Agenzia Regionale per la Salute ed il Sociale avvia una procedura di co-programmazione e co-progettazione che coinvolga proattivamente tutti gli enti del terzo settore, in possesso dei requisiti previsti all'art. 7 dal presente Avviso e che esercitino attività di interesse generale per il perseguimento, senza scopo di lucro, di finalità civiche, solidaristiche e di utilità sociale, utili alla finalità di interesse pubblico generale di cui al presente Avviso. Attraverso tale procedura si intende dunque attingere al patrimonio di risorse, di esperienze, competenze e progettualità innovative degli operatori del privato sociale, favorendo la definizione di un modello di governance collaborativa e partecipata, nel rispetto dei principi della Legge 7 agosto 1990 n. 241.
La scelta di utilizzare lo strumento della co-progettazione degli interventi con soggetti del terzo settore trova giustificazione nel riconoscimento del terzo settore quale sistema in grado di sostenere le logiche di sviluppo del complesso sistema di servizi per la presa in carico dei bisogni essenziali di natura sanitaria e sociale dei cittadini di paesi terzi vittime o potenziali vittime di sfruttamento lavorativo, nonché di istituire relazioni efficaci con soggetti qualificati e valorizzarne il ruolo, nella definizione di servizi finemente calibrati sulle reali situazioni territoriali, per la migliore riuscita delle azioni progettuali.

ART. 2 – OGGETTO, FINALITÀ E DESTINATARI

Il presente Avviso di istruttoria pubblica per procedura comparativa ad evidenza pubblica è finalizzato all'individuazione di Enti del Terzo Settore, così come definiti dall'art. 4 del D. lgs. n. 117/2017 in possesso dei requisiti previsti all'art. 7 dal presente Avviso, con cui svolgere la co-programmazione e la co-progettazione necessaria e preliminare per implementare **interventi/servizi di outreaching (spoke) socio- sanitari e mediazione a tutela della salute delle persone migranti** di Paesi terzi vittime o potenziali vittime di sfruttamento lavorativo nel territorio pugliese, all'interno dei insediamenti formali e/o informali (cfr. ANCI - Ministero del Lavoro e delle Politiche Sociali - Cittalia Fondazione ANCI, Luglio 2022, Rapporto di ricerca sulle "Condizioni abitative dei migranti che lavorano nel settore agroalimentare", Linea 2 del progetto InCaS finanziato dal Fondo Nazionale per le Politiche Migratorie 2021 - https://www.anci.puglia.it/web/2022/07/18/contrasto-caporalato-pubblicato-il-rapporto-ministero-lavoro-anci-sugli-insediamenti-informali/). Il fine pubblico del presente Avviso risiede nella tempestiva, indifferibile e urgente presa in carico e tutela dei basilari bisogni di salute e sociali dei migranti che vivono in condizione di estrema vulnerabilità nei c.d. ghetti pugliesi, impegnati

nei lavori stagionali in agricoltura e soggetti a forte rischio di reclutamento da parte dei c.d. caporali e di conseguente sfruttamento.

Nello specifico, l'oggetto della co-programmazione e della co-progettazione è la costituzione di servizi multidisciplinari in grado di farsi carico delle complesse esigenze di integrazione sociale e sanitaria degli immigrati, con particolare riferimento a coloro che sono coinvolti in circuiti irregolari e di caporalato, tendendo a migliorare la qualità e l'accessibilità del sistema dei servizi territoriali, per accrescerne l'efficacia, l'efficienza e l'impatto delle prestazioni erogate, tenendo conto delle esigenze dei singoli e della specifica morfologia dei contesti, adottando una "prospettiva di prossimità".
Tanto potrà essere realizzato attraverso l'impiego di Unità mobili costituite da équipe multidisciplinari che potranno consentire di facilitare l'emersione dello sfruttamento, intervenendo nei luoghi (formali e informali) di aggregazione e di lavoro dei destinatari, a riduzione delle disuguaglianze sociali e di salute nei territori rurali e decentrati interessati, nonché per facilitare la presa in carico dei bisogni primari di salute e sociali dei migranti (soggetti c.d. *hard to reach,* spesso socialmente negletti e che vivono in condizioni di marginalità) da parte delle strutture e dei servizi del Servizio Sanitario e Sociale locale, per renderne più equo l'accesso e contrastare la povertà sanitaria.
Con l'attivazione di équipe multidisciplinari, governate in una prospettiva multiculturale, sarà anche possibile migliorare la capacità degli operatori dei Servizi pubblici di instaurare relazioni efficaci con utenti stranieri in modo da renderli meglio capaci di ascoltare e raccogliere la richiesta d'aiuto pur provenendo da utenti di origini etniche e culturali diverse, attivando relazioni di prossimità e stimolando l'empowerment degli stessi individui.
Le prestazioni erogate da tali équipe multidisciplinari si dovranno concentrare prevalentemente sul primo contatto finalizzato alla presa in carico sanitaria e sociale, strutturando così un sistema di prestazioni di primaria assistenza e presa in carico complementari con gli interventi dei Servizi pubblici territoriali. Alla fase di primo contatto, dunque, sulla base dei bisogni rilevati nei singoli utenti, seguiranno azioni specifiche di mediazione, facilitazione e accompagnamento al sistema dei servizi territoriali e all'accesso dei diversi dispositivi territorialmente disponibili (ove necessario anche attraverso referral verso le strutture della medicina territoriale e/o ospedaliere), verso prestazioni a più alta intensità.
Le U.M. che si costituiranno e le relative équipe dovranno coordinarsi con le AA.SS.LL. territoriali di riferimento (ovvero quelle maggiormente interessate dal fenomeno migratorio in generale e dal caporalato nello specifico), con l'Agenzia Regionale per la Salute ed il Sociale nonché tra di esse e con i Servizi Socio- sanitari dei D.S.S. e dei Comuni in cui insistono gli insediamenti, con la Sezione Sicurezza del Cittadino, Politiche per le Migrazioni e Antimafia Sociale della Regione Puglia e le altre Istituzioni operative nel contesto multi-problematico in cui saranno chiamate ad operare. In particolare, il coordinamento operativo delle Unità Mobili nei singoli territori è affidato, per competenza, alle AA.SS.LL. di riferimento. I soggetti partner dovranno assicurare la propria collaborazione con gli Enti del Terzo Settore già attivi sul territorio e i relativi servizi/interventi (compresi quelli attivi e/o da attivarsi a valere sullo stesso FAMI e/o su altri Fondi).

Le Unità Mobili dovranno essere dotate del materiale utile da utilizzare per garantire la sicurezza per le relative équipe e per gli abitanti degli insediamenti. Le équipe dovranno essere dotate della reportistica utile a documentare ogni attività svolta ai fini del necessario monitoraggio fisico di Progetto (secondo le relative linee guida progettuali e le regole di gestione del Fondo FAMI 2021/2027).
In aggiunta alle attività sopra elencate, ciascuna U.M. dovrà porre in essere azioni di alfabetizzazione sociale e sanitaria (c.d. *health literacy*) rivolta alla popolazione target, per favorirne l'uguaglianza nell'accesso al SSN/R, per incrementarne la consapevolezza, portarla a conoscenza delle informazioni di base sulle attività di tutela e promozione della salute, sulla organizzazione del sistema sanitario e sociale regionale al fine di facilitare l'accesso ai servizi tramite scelte informate, promuovendo, in collaborazione con tutte le articolazioni del territorio, l'iscrizione degli utenti al SSN/R e favorendo la partecipazione dei migranti nelle Comunità, incoraggiando l'uso dei Servizi come modo per accrescere le proprie capacità di auto-integrazione e la propria situazione di auto-sufficienza stabilendo relazioni con l'ambiente istituzionale circostante.

Finalità delle attività progettuali da realizzarsi sono:

a) attuare approcci di outreaching socio- sanitario e mediazione che valorizzino la logica dei servizi di sanità di prossimità e place based superando la logica di prestazioni che, pur se disponibili, "aspettano" che gli utenti rivolgano esplicite ed articolate richieste di aiuto, privilegiando invece approcci proattivi, capaci di intercettare il bisogno laddove esso stenta anche ad esprimersi;
b) agire una presa in carico individualizzata e condivisa tra i diversi attori, basata su approcci interdisciplinari, multilivello e multistakeholders – valorizzando e validando la messa in rete dei servizi territoriali attivata e sperimentata con le due precedenti progettualità Su.Pr.Eme e P.I.U. Su.Pr.Eme";
c) creare un sistema multinodale di servizi a bassa soglia, organizzato su desigh hub & spoke, in grado di coniugare una visione omogenea a livello interregionale (approcci, prestazioni, interdisciplinarietà) con l'esigenza di declinarsi su base territoriale per - rispondere ai bisogni degli utenti, - valorizzare la specifica morfologia dei servizi territoriali - interagire pro-attivamente con le dinamiche legate alle diverse forme dello sfruttamento lavorativo;
d) accompagnare ai servizi territoriali e favorire l'acquisizione di competenze civico linguistiche;
e) costituire un vero e proprio presidio riconoscibile sui territori, teso a collaborare a scardinare le condizioni che generano caporalato facilitando l'emersione dello sfruttamento, intervenendo nei luoghi (formali e informali) di aggregazione e di lavoro dei destinatari;
f) garantire il rafforzamento di prestazioni e servizi pubblici essenziali, assicurandone una maggiore fruibilità e impatto su territori, nonché ricercandone una maggiore integrazione con tutte le articolazioni territoriali, finalizzati ad assicurare una migliore complementarietà, accessibilità ed adeguatezza delle prestazioni;
g) assicurare maggiore informazione, consapevolezza e prossimità ai destinatari, nell'intento di strutturare percorsi di accesso che risultino più agevoli, tempestivi e culturalmente competenti, in grado di interagire in contesti e con utenti di diversa origine e cultura, anche promuovendo informazione, conoscenza e consapevolezza per il superamento dei "cultural bounders" che ne discriminano la fruizione da parte dei cittadini extra UE;
h) contribuire al rafforzamento di un modello di governance partecipata da attori istituzionali e non anche al fine di garantire una programmazione unitaria, assicurando l'integrazione e la complementarietà dei diversi interventi e servizi sperimentato la costruzione di reti stabili per la gestione di interventi integrati, attraverso modalità innovative di amministrazione condivisa.

Risultati attesi sono:

- i destinatari potranno avere la possibilità di beneficiare di un'offerta di Servizi di emersione, anamnesi e presa in carico socio- sanitaria integrata più accessibile, congrua, tempestiva ed efficace;
- il personale dei Servizi pubblici potrà acquisire maggiori competenze riguardo la normativa sull'immigrazione, sulla dimensione transculturale dei Servizi e sulle vulnerabilità dei migranti;
- i destinatari saranno maggiormente consapevoli e informati rispetto ai propri diritti e ai percorsi di accesso alle prestazioni di cura;
- la rete collaborativa tra Servizi Pubblici e del Privato Sociale sarà maggiormente integrata e disporrà di un modello organizzativo e funzionale in grado di migliorare l'erogazione dei Servizi già sperimentato e che potrà essere validato, nonché maggiormente strutturato.

Destinatari dell'intervento sono cittadini di Paesi Terzi regolarmente presenti sul territorio, vittime o potenziali vittime di sfruttamento lavorativo, individui in stato di vulnerabilità socio economica, che non riescono ad ottenere una presa in carico sanitaria e socio sanitaria adeguata nel rispetto della Carta dei diritti fondamentali della UE, sia in termini di non discriminazione che di protezione della salute.

Il presente Avviso Pubblico, volto all'individuazione del partenariato per l'attuazione delle attività del Progetto "Su.Pr.Eme.2" appena descritte, predetermina i criteri e le modalità cui l'Amministrazione dovrà attenersi nello svolgimento della presente procedura comparativa ad evidenza pubblica e fissa gli obiettivi generali e specifici delle attività da realizzarsi, la durata e le caratteristiche essenziali degli stessi interventi progettuali. Dopo aver

individuato gli enti partner, lo sviluppo dell'attività vera e propria di co-progettazione non potrà riguardare tali aspetti caratterizzanti ed essenziali del progetto ma piuttosto modalità organizzative ed attuative anche integrative.

ART. 3 – ÉQUIPE MULTIDISCIPLINARI

Ogni Ente partner, a prescindere dal numero di Unità Mobili che potrà attivare, dovrà garantire la presenza, nel proprio complessivo gruppo di lavoro, di almeno n. 1 Medico che coordini tutti i team che opereranno nelle proprie Unità Mobili e da n. 1 Mediatore Socio- Sanitario/Linguistico/Interculturale. Il medico dovrà coordinarsi con gli operatori dei Servizi pubblici delle AA.SS.LL. di riferimento, nonché con le équipe delle Unità Mobili della rete di partenariato che sarà costituita. A integrazione e supporto delle citate figure professionali dovranno essere coinvolte nelle équipe multidisciplinari da impiegare, altre tra le seguenti risorse umane, garantendo l'impiego di almeno un'altra figura: Infermiere, Educatore, Assistente Sociale, Operatore Socio-Sanitario, Psicologo (anche per attività di supervisione professionale), Esperto legale in materia di normativa dell'immigrazione. Potrà essere previsto l'impiego di un autista. Per le attività complementari a quelle di materiale operatività delle U.M., potranno essere impiegati, in misura solo strettamente residuale (in misura non superiore al 10 % dell'importo complessivamente proposto a budget della proposta progettuale), addetti amministrativi per il solo svolgimento delle attività di coordinamento e project management, monitoraggio fisico di Progetto e rendicontazione economico- finanziaria dello stesso (figure professionali finanziabili sono esclusivamente il Coordinatore/Project Manager, l'Addetto alla rendicontazione e al monitoraggio fisico).
Dovrà essere assicurato l'impiego di operatori competenti e qualificati per lo svolgimento delle specifiche attività richieste in relazione agli specifici profili e qualifiche professionali. Ogni operatore delle équipe che saranno costituite si adopererà nelle attività previste sotto l'esclusiva responsabilità dell'Ente partner che procederà a vincolarlo a rigidi protocolli di auto-protezione, con relativa assunzione di responsabilità e rischi derivati dallo svolgimento dei task di progetto.

ART. 4 - DOTAZIONE STRUMENTALE

L'Ente partner dovrà utilizzare, per l'attuazione degli interventi di cui all'art. 2 e di cui all'eventuale Convenzione a stipularsi, i DPI, i kit medici necessari e prescritti dalla normativa in materia ed eventuali necessarie attrezzature diagnostico-operative portatili o di medio- bassa complessità tecnologica. Le équipe delle Unità Mobili potranno utilizzare per le attività da realizzarsi, mezzi mobili rientranti tra le seguenti categorie, come attrezzati secondo gli standard di legge:

- Ambulatorio Mobile/Camper medico;
- Autoambulanza;
- Auto medica.

Le Unità Mobili tra i mezzi riportati nell'elenco potranno essere accompagnate e/o supportate, solo per ragioni strettamente connesse alla buona riuscita delle attività progettuali, da uno o più automezzi per trasporto di persone e/o cose. Ogni veicolo impiegato potrà circolare ed essere impiegato per le attività di Progetto solo ed esclusivamente se in regola con le relative previsioni di legge.

ART. 5 - LOCALIZZAZIONE DEGLI INTERVENTI

I territori pugliesi in cui sviluppare continuativamente gli interventi di cui all'art. 2 sono prioritariamente quelli nei quali insistono, anche in virtù delle precedenti procedure di co-programmazione e co-progettazione espletate, gli insediamenti di immigrati più popolosi ovvero quelli compresi nell'area geografica, di ampiezza di c.ca 60 km, della provincia di Foggia (territorio di competenza della ASL FG), nei territori di Manfredonia, Rignano Garganico, San Severo, Cerignola, Foggia, Lucera, Poggio Imperiale, Orta Nova, Carapelle, Carpino, Lesina e San Marco in Lamis. Nello specifico, le attività interesseranno gli insediamenti che insistono nel territorio di competenza dell'ASL di Foggia e, in particolare, preminentemente le aree più critiche per

sovraffollamento e precarie condizioni igienico- sanitarie e abitative, ovvero l'ex pista aeroportuale di Borgo Mezzanone, il c.d. Gran Ghetto di Rignano Garganico, Palmori, Poggio Imperiale, Contrada San Matteo e San Domenico, Pozzo Terraneo e Borgo Cicerone, Borgo Libertà, Contrada Ragucci, Stornara e Stronarella, oltre agli insediamenti limitrofi a "Casa Sankara" e "Arena". A tali prioritarie localizzazioni, si aggiungono, in vista degli spostamenti dei migranti in ragione delle opportunità di impiego e in occasione delle campagne di raccolta agricole stagionali - per i soli relativi periodi - quelle dei territori di competenza delle restanti AA.SS.LL. pugliesi (si prevede, in particolare, in virtù dei precedenti bisogni espressi, la realizzazione di interventi, per periodi limitati di tempo, nel territorio delle AA.SS.LL. di Barletta- Andria – Trani, Bari e Lecce). Tali localizzazioni non si intendono comunque esaustive, potendo prevedersi e concordarsi, sulla base delle esigenze che potranno rilevarsi anche in corso di realizzazione delle attività, nonché in sede di co-programmazione e co- progettazione anche da tenersi in fase successiva all'avvio delle stesse, ulteriori necessità di supporto alla presa in carico in altri territori pugliesi. È possibile infatti che l'Amministrazione provveda a periodiche e congiunte verifiche dell'impianto progettuale, adeguandolo al mutare dei bisogni e alle indicazioni provenienti dalle azioni man mano realizzate. Non possono infatti trascurarsi anche altri luoghi in corso di formazione e interessati da sovraffollamento e precarie condizioni igienico sanitarie, emarginazione e conseguente vulnerabilità, da cui spesso attingono personale i c.d. caporali per lo sfruttamento lavorativo nei campi.
In fase di co-programmazione e co- progettazione, si provvederà dunque a meglio circoscrivere per ciascun Ente partner, quale sarà territorio in cui operare, tenendo primariamente presenti criteri quali esperienza, professionalità disponibili, dotazione strumentale e disponibile intensità di intervento. Al fine di coprire le esigenze dell'intero territorio regionale sopra descritto, qualora nessun Ente partner risulti disponibile ad operare in alcuni dei territori sopra descritti, l'Amministrazione si riserva di riaprire i termini di ricevimento delle proposte progettuali e/o di invitare singoli Enti operativi nei territori da interessare a presentare singole proposte progettuali, purché in possesso degli stessi requisiti previsti dal presente Avviso.

ART. 6 - TEMPI DEGLI INTERVENTI E DURATA DEL PARTENARIATO

Ogni Ente partener dovrà garantire, secondo un cronoprogramma degli interventi da definirsi nel dettaglio in sede di co-programmazione e co- progettazione, un minimo di una (n.1) Unità Mobile tra quelle nell'elenco all'art. 4, a presidio delle condizioni di salute e sociali degli abitanti nel territorio degli insediamenti richiamato all'art. 5, operativa per almeno n. 4 ore effettive (spostamenti esclusi) a giornata, da programmarsi in almeno n. 1 giorno su 7, a partire dal giorno di formale comunicazione di avvio delle attività e presumibilmente fino al 31 ottobre 2028.
Il periodo di realizzazione degli interventi e di durata della Convenzione a stipularsi potrà essere eventualmente prorogato e/o rinnovato in ragione di perduranti necessità che potranno essere rilevate e della persistente disponibilità del relativo finanziamento, anche riveniente da altre e ulteriori fonti, nonché di ogni eventuale proroga della scadenza progettuale.

ART. 7 - DESTINATARI DELL'AVVISO E REQUISITI DI PARTECIPAZIONE

Possono partecipare al presente Avviso, a pena di esclusione, gli Enti qualificati quali Enti del Terzo Settore e dunque iscritti al RUNTS secondo quanto previsto dall'art. 4 del D.Lgs. n. 117/2017, nonché le Onlus non iscritte al RUNTS e iscritte all'anagrafe delle Onlus (in ragione del regime transitorio di cui all'art.101 del CTS) che, nel rispetto delle finalità e contenuti del procedimento di co-programmazione e co-progettazione, perseguono, senza scopo di lucro, finalità civiche, solidaristiche e di utilità sociale e sono interessati a mettere a disposizione le proprie competenze e le proprie risorse, che siano in possesso dell'esperienza qualificata per il perseguimento del fine pubblico su enunciato e dell'interesse generale di cui alla presente procedura. La partecipazione alla presente procedura può avvenire, oltre che in forma singola, anche in ATS, costituita, o tra soggetti che si impegnino a costituirsi in ATS (Allegato A2), il cui mandatario (capogruppo) e i relativi mandanti siano soggetti tra quelli appena indicati. Tali soggetti partner mandatari dell'ATS costituita e/o da costituirsi dovranno comunque singolarmente soddisfare, a pena di esclusione dell'ATS, i sottoindicati requisiti di capacità

tecnico- professionale, di adeguata attitudine e di ordine generale (come da dichiararsi impiegando a tal fine i modelli ti cui agli Allegati A 1). In tal caso, l'Agenzia intratterrà rapporti con il solo soggetto Capogruppo in quanto unico responsabile individuato dal raggruppamento quale coordinatore generale per l'attuazione del Progetto. I componenti dell'ATS dovranno specificare le parti di attività che saranno eseguite dai singoli soggetti con l'indicazione della quota parte di finanziamento da destinarsi ad ognuno di essi. I componenti dell'ATS dovranno, a pena di esclusione, individuare sin dal momento della presentazione del progetto, il soggetto mandatario/capogruppo a cui attribuire mandato collettivo speciale con rappresentanza a gestione di tutte le operazioni conseguenti fino all'estinzione del rapporto con l'Ente finanziatore. Tale soggetto sottoscriverà l'eventuale Convenzione in nome e per conto proprio e degli altri componenti mandanti dell'ATS e ad esso è attribuita la rappresentanza degli associati, nei confronti dell'ente finanziatore. Il Soggetto mandatario avrà, tra gli altri, il compito di assumere:

- il mandato alla presentazione del progetto;
- la responsabilità e il coordinamento del monitoraggio fisico e della rendicontazione delle attività finanziate svolte fino alla scadenza del progetto;
- la sottoscrizione in nome e per conto dell'associazione di tutti gli atti necessari per la realizzazione del progetto;
- la responsabilità e il coordinamento generale del progetto;
- la potestà di incassare le somme erogate dall'ente finanziatore, sia in acconto che in saldo, e il coordinamento amministrativo generale, compreso il versamento degli importi di competenza agli altri partecipanti, attuatori del progetto.

I soggetti partecipanti all'ATS si obbligheranno, in tal caso, tra di loro e verso l'ente finanziatore, all'esecuzione delle prestazioni di propria competenza, dettagliatamente indicate nell'accordo stesso, concordando e coordinando la propria attività con quella degli altri aderenti all'ATS. L'Agenzia, in caso di revoca parziale o totale delle attività, potrà comunque e in ogni caso rivalersi anche nei confronti dei singoli soggetti componenti dell'ATS, solidalmente responsabili, fino all'intero ammontare attribuito, secondo il principio della responsabilità solidale di tutti i partecipanti.

Nel caso in cui i soggetti di cui si è detto non siano ancora costituiti in ATS, tutta la documentazione relativa alla proposta progettuale a presentarsi dovrà essere sottoscritta in ogni parte da tutti i soggetti che costituiranno l'ATS e dovrà contenere, tutti gli elementi e informazioni enunciate oltre all'imprescindibile impegno formale e irrevocabile a costituirsi in ATS, in caso di ammissione, nella forma minima di scrittura privata autenticata e/o comunque ai sensi delle vigenti disposizioni. La stessa dichiarazione dovrà contenere l'impegno a che gli stessi soggetti conferiranno mandato collettivo speciale con rappresentanza ad uno di essi, da indicare come mandatario (capofila). Nel caso d'impegno alla costituzione di un raggruppamento, la dichiarazione d'intenti deve specificare le parti di attività che saranno eseguite dai singoli componenti, con indicazione della quota parte di contributo di competenza di ognuno. A tali soggetti di è fatto in ogni caso espresso divieto, pena l'esclusione per ogni singola proposta in cui tale fattispecie risulti, di partecipare alla presente procedura in forma singola e/o in più di un raggruppamento.

Pena l'esclusione dalla presente procedura, ciascun Soggetto proponente (sia in forma singola, che associata – in tale ultimo caso tutti i componenti concorreranno e/o potranno concorrere complessivamente al raggiungimento dell'1% di compartecipazione) dovrà impegnarsi a una **compartecipazione** alle spese di realizzazione delle attività progettuali per un importo minimo pari all' 1 % del totale del contributo riportato nel piano economico dei costi da trasmettere in fase di presentazione delle proposte progettuali. Tale importo non potrà mai essere suscettibile di variazione in diminuzione in fase di eventuale stipula della Convenzione e realizzazione delle attività. In sede di valutazione del Piano economico finanziario verrà assegnato un punteggio aggiuntivo in ragione del co-finanziamento reso disponibile dal soggetto proponente. La quota di co-finanziamento dovrà essere segnatamente espressa e quantificata evidenziandola nel Piano economico finanziario a corredo della proposta progettuale e non potrà rinvenire, neppure in parte, da quote di altri finanziamenti pubblici comunque concessi agli stessi ETS a valere sul FAMI e/o su qualsivoglia altro Fondo di natura pubblica comunitaria, nazionale e regionale. Nel caso in cui si intenda garantire la quota di co-finanziamento come risorse diverse da risorse puramente in denaro da mettere a disposizione per la

realizzazione del Progetto, il soggetto proponente dovrà evidenziarne la provenienza, il corrispondente valore in denaro (es. risorse umane, strumentali, derivanti da collaborazioni e/o supporto economico di altri soggetti o reti territoriali, beni mobili ed immobili), chiarendo e specificando il relativo metodo di calcolo.
In particolare, considerata la forte peculiarità dell'intervento e dei territori interessati, nonché le difficili condizioni morfologiche, sociali e di accesso che connotano gli stessi, alla presente procedura potranno partecipare, pena l'esclusione, i suindicati Enti che dimostrino, quale **requisito di capacità tecnico-professionale**, di aver maturato almeno tre (n. 3) mesi di esperienza, negli ultimi tre anni antecedenti la data di pubblicazione del presente Avviso, nello specifico campo di attività oggetto di intervento, ovvero nello svolgimento di attività sanitarie e socio- sanitarie di prossimità svolte in contesti difficili e segnatamente in favore di migranti che vivono in condizioni di emarginazione, al di fuori dei circuiti formali e strutturati di accoglienza. Tanto, da dimostrarsi a pena di esclusione, dovrà risultare mediante la presentazione di un elenco indicante la specifica tipologia dei servizi svolti, la durata e i destinatari pubblici e/o privati, come nel relativo campo da compilarsi obbligatoriamente all'interno dell'Allegato A. I soggetti partecipanti dovranno inoltre risultare nella immediata disponibilità dei mezzi di cui all'art. 4, come della dotazione di risorse umane necessarie tali da mettersi tempestivamente a disposizione per le attività a supporto dei servizi sanitari e socio-sanitari essenziali resi dalle AA.SS.LL. di riferimento, come innanzi descritte. In caso di presentazione in forma associata, tali requisiti dovranno essere dimostrati anche con riguardo ai singoli soggetti componenti il raggruppamento.
Gli Enti proponenti devono dimostrare, a pena di esclusione, **adeguata attitudine**, da valutarsi in riferimento alla struttura organizzativa, alle attività concretamente svolte e in cui sono impegnati, alle finalità perseguite, alle risorse a disposizione e alla capacità tecnica e professionale, intesa come concreta capacità di operare e realizzare le delicate attività oggetto del presente Avviso, nel contesto complesso e multiproblematico dei c.d. ghetti, da valutarsi anche con riferimento a quanto riportato nei successivi articoli. In caso di presentazione in forma associata, tale requisito dovrà essere dimostrato anche con riguardo ai singoli soggetti componenti il raggruppamento. Dallo statuto dei soggetti proponenti (in caso di ATS, dei singoli componenti oltre che del mandatario), dovrà essere chiaramente desumibile la chiara assenza di scopo di lucro e lo scopo sociale/finalità dell'Ente compatibili con le finalità di cui all'Avviso e con la realizzazione del progetto alla cui realizzazione il Soggetto desidera partecipare.
Gli Enti proponenti dovranno essere in possesso dei requisiti di regolarità fiscale e contributiva ai sensi della normativa vigente e dovranno essere in possesso dei **requisiti di ordine generale** per stipulare accordi/convenzioni con la Pubblica Amministrazione, dunque di non trovarsi in alcuna situazione soggettiva che determinare l'esclusione dalla stessa e/o l'incapacità a contrarre con la Pubblica Amministrazione, nonché l'insussistenza dei motivi di esclusione di cui agli artt. da 94 a 97, del D.Lgs. 36/2023 e ss.mm.ii. Tali requisiti, sono da rendersi come indicati nell'Allegato A (Domanda di partecipazione) dell'Avviso, approvato quale parte integrante dello stesso. In caso di presentazione in forma associata, tale allegato andrà compilato anche con riguardo ai singoli soggetti componenti il raggruppamento. Il possesso dei predetti requisiti deve essere dichiarato ai sensi del DPR 28 dicembre 2000 n. 445 nella domanda di partecipazione al presente avviso.
Gli Enti proponenti dovranno tutti impegnarsi ad assicurare, preliminarmente all'avvio dell'esecuzione del progetto, il personale delle attività oggetto del presente Avviso, contro gli infortuni e le malattie connessi allo svolgimento delle attività stesse, nonché per la R.C.T. e R.C.O., esonerando l'Agenzia da ogni responsabilità correlata. Detti requisiti dovranno essere mantenuti per tutta la fase di vigenza della Convenzione ex art. 12 della L. 241/1990 eventualmente a stipularsi.
Ogni documentazione presentata da cui non risulti chiaramente il possesso dei suindicati requisiti o che risulti incoerente, non adeguatamente dettagliata e da cui non si evincano le informazioni richieste al fine di valutare i requisiti di cui al presente articolo, potrà comportare l'insindacabile esclusione dalla presente procedura.
I soggetti che saranno selezionati quali partner co-attuatori di Progetto, non potranno mai e in alcun caso delegare/sub-affidare ad altri soggetti l'esecuzione, anche di parte, delle attività.

ART. 8 – MODALITÀ DI PARTECIPAZIONE

Gli Enti proponenti interessati alla presente procedura di istruttoria pubblica per la co-programmazione

e la co- progettazione e al successivo ed eventuale svolgimento, in partenariato, delle attività di cui sopra dovranno presentare, unicamente e a pena di esclusione:

- domanda di partecipazione debitamente compilata e sottoscritta dal legale rappresentante, redatta ai sensi degli articoli 46 e 47 del D.P.R. n. 445/2000, allegato al presente Avviso (Allegato A – Forma singola/ Allegati A 1 - Forma associata);
- in caso di presentazione in forma associata, per costituendo ATS dichiarazione d'intenti alla costituzione in ATS (Allegati A2) o atto costitutivo di ATS in caso di raggruppamento già costituito;
- proposta progettuale, comprensiva del conto preventivo dei costi da sostenersi indicante anche la quota compartecipazione, in testo di lunghezza massima pari a n. 20 pagine formato A4 da cui desumersi chiaramente tutti gli elementi di cui al presente Avviso, nonché alla griglia dei criteri all'art. 10 (All. B);
- statuto del soggetto proponente (in caso di ATS, dei singoli componenti oltre che del mandatario).

La documentazione, debitamente sottoscritta e con allegata copia non autenticata del documento di identità del sottoscrittore (o dei sottoscrittori in caso di ATS a costituirsi) in corso di validità, dovrà essere trasmessa in formato pdf e a mezzo pec all'indirizzo di posta elettronica certificata areasocialesanitaria@pec.rupar.puglia.it, con indicazione ad oggetto: "SU.PR.EME.2 - AVVISO PUBBLICO – *DENOMINAZIONE DEL SOGGETTO PROPONENTE* – CUP G29G23000930007", **entro e non oltre il trentesimo giorno dalla data di pubblicazione del presente Avviso sul Bollettino Ufficiale della Regione Puglia**. Le istanze pervenute oltre tale termine perentorio non saranno prese in considerazione e quindi i relativi ETS invianti saranno automaticamente esclusi dalla procedura senza necessità di comunicazione alcuna. Ai fini della validità della candidatura fa fede la sola ricevuta di consegna del messaggio di trasmissione dell'istanza da parte del gestore PEC del soggetto candidato.

È possibile richiedere chiarimenti in merito alla partecipazione alla presente procedura mediante la sottoposizione all'Amministrazione procedente di quesiti in forma scritta da inoltrare unicamente all'indirizzo pec areasocialesanitaria@pec.rupar.puglia.it, fino a n. 7 giorni prima della scadenza del predetto termine fissato per la presentazione delle candidature. Le risposte a tutte le richieste presentate in tempo utile saranno fornite almeno entro il termine di n. 3 giorni prima della scadenza del termine fissato per la presentazione delle candidature. Non sono in nessun caso ammesse richieste di chiarimenti per via telefonica.

ART. 9 – FASI E MODALITÀ DI SVOLGIMENTO DELL'ISTRUTTORIA PUBBLICA

Il procedimento di cui al presente Avviso si articola e si svolge nelle seguenti tre fasi:

1. individuazione dei soggetti proponenti che potranno partecipare ai tavoli di co- programmazione e co-progettazione, tramite fase istruttoria e di verifica dell'ammissibilità e successiva selezione, nel rispetto dei requisiti precedentemente descritti e dei criteri di cui al successivo articolo, tra quelli utilmente collocati in ordine di graduatoria, le cui proposte progettuali siano state positivamente valutate da apposita Commissione di Valutazione all'uopo da nominarsi e fino a previsionale eventuale esaurimento del budget disponibile;
2. sessioni di co-programmazione e co- progettazione da espletarsi fino alla completa elaborazione del progetto unitario ed esecutivo e, dunque, fino al raggiungimento di un adeguato livello di sviluppo e dettaglio dell'idea progettuale, necessario e propedeutico per l'esecuzione e per la definizione dei contenuti della eventuale convenzione di cui alla fase 3. In tale fase potrà procedersi a variazione e miglioria delle singole proposte progettuali sino ad addivenire ad un'unica soluzione progettuale. L'accordo unanime rispetto a tutti gli aspetti progettuali determinerà la chiusura dei lavori, qualora invece ad esito del confronto non si dovesse giungere ad un progetto definitivo condiviso che rispetti i principi di sostenibilità e innovatività posti a base del presente Avviso, l'Agenzia si riserva la facoltà di proseguire nella co-progettazione con i soli Enti in accordo (anche in numero di uno) su quanto co-progettato e/o convocare alle sessioni di co-programmazione e co-progettazione gli altri Enti utilmente collocati nella graduatoria formulata dalla Commissione valutatrice seguendone l'ordine, e/o di revocare l'intera procedura;
3. conclusione del procedimento con stipula della convenzione ai sensi dell'art. 12 della legge n. 241/1990, regolante il rapporto di collaborazione tra l'Amministrazione procedente e gli Enti partner.

Le sessioni di cui al punto 2 potranno essere partecipate dai rappresentanti di altre Istituzioni pubbliche, di organizzazioni sindacali e organi consultivi per favorire una risposta più efficace e completa rispetto ai bisogni dei destinatari e alla relativa lettura. Alle stesse sessioni potranno anche partecipare uno o più referenti all'uopo incaricati dal Consorzio "Nova", partner tecnico del Progetto "Su.Pr.Eme.2", al fine di assicurare l'armonizzazione tra gli interventi previsti dal WP 3 - task 3.2, con quelli previsti dai restanti task dello stesso e di altri WP di Progetto.
Le diverse proposte progettuali presentate dagli Enti proponenti potranno dunque essere in fase di co-progettazione fra di esse integrate fino a configurarsi in una sola proposta progettuale "unitaria" a conclusione della fase 2 e da realizzarsi ad esito della fase 3. La partecipazione dei Soggetti proponenti alle descritte fasi 1 e 2 non potrà in alcun modo dar luogo a corrispettivi di qualsiasi natura e genere comunque denominati.

L'Agenzia si riserva, inoltre, insindacabilmente e in qualsiasi momento:
- di chiedere al/ai soggetto/i partner la ripresa dei lavori di co-programmazione e co-progettazione per procedere all'integrazione e/o alla modifica delle tipologie e modalità di intervento, alla luce di sopraggiunte e motivate necessità che dovessero richiedere la rimodulazione della programmazione delle attività concordate;
- di provvedere a periodiche e congiunte verifiche dell'impianto progettuale, adeguandolo al mutare dei bisogni e alle indicazioni rivenienti dalle azioni via via svolte;
- la cessazione insindacabile degli interventi e delle attività per ragioni di opportunità e/o a fronte di sopravvenute disposizioni europee, nazionali o regionali;
- di riaprire i termini per la presentazione delle proposte progettuali e/o di invitare singoli Enti potenziali partner (purché in possesso degli stessi requisiti previsti dal presente Avviso) a presentare singole proposte progettuali al tavolo di co-programmazione e co-progettazione in caso di esito infruttuoso o al fine di coprire le esigenze dell'intero territorio regionale prima descritto, qualora nessun Ente partner risulti disponibile ad operare in alcuni dei territori regionali individuati;

In tali casi, al soggetto partner nulla sarà riconosciuto a titolo di indennizzo o risarcimento al di fuori dei corrispettivi correttamente rendicontati per le sole prestazioni eventualmente già eseguite.

ART. 10 – COMMISSIONE E CRITERI DI VALUTAZIONE DELLE PROPOSTE PROGETTUALI

Le proposte progettuali saranno valutate da un'apposita Commissione di tre componenti e un segretario designati dall'A.Re.S.S. Puglia, nominata successivamente alla scadenza dei termini del presente Avviso. Durante la fase istruttoria e di verifica sull'ammissibilità, la Commissione può invitare, a mezzo pec, i soggetti proponenti a fornire, stesso mezzo, entro un termine non superiore a n. 3 giorni lavorativi, chiarimenti sulla documentazione presentata ed eventuale documentazione chiarificatoria e/o integrativa a scopo di soccorso istruttorio. Eventuali modifiche dell'indirizzo PEC/posta elettronica o problemi temporanei nell'utilizzo di tali forme di comunicazione, dovranno essere tempestivamente segnalate all'Amministrazione procedente; diversamente la medesima declina ogni responsabilità per il tardivo o mancato recapito delle comunicazioni. La comunicazione recapitata al mandatario si intende validamente resa a tutti gli enti partner raggruppati e/o da raggrupparsi.
La Commissione valuterà le singole proposte progettuali ed attribuirà il punteggio secondo i criteri di valutazione seguenti, fino ad un massimo di 100 punti. Non saranno ammesse le proposte progettuali con un punteggio complessivo inferiore a 60 punti.

Ad esito di tale valutazione, di cui si darà atto con formale provvedimento di conclusione del procedimento di valutazione, la Commissione stilerà l'elenco degli Enti per la creazione del partenariato e che potranno prender parte alla co-programmazione e co-progettazione propedeutica alla successiva realizzazione delle attività che potranno eventualmente essere oggetto di specifica Convenzione, fino a concorrenza del totale delle risorse progettuali disponibili per l'intervento di cui trattasi.

Le proposte progettuali presentate dovranno fare esplicito riferimento alla situazione *ex ante* del contesto di

riferimento e del singolo territorio per il quale si dichiara la propria disponibilità ad operare, delineando le trasformazioni che si intendono porre in essere.

Si riportano, di seguito, i criteri di valutazione e i relativi punteggi massimi attribuibili:

	DESCRIZIONE DEL CRITERIO	PUNTEGGIO
1	Coerenza, efficacia, innovatività e qualità complessiva della proposta progettuale rispetto alla situazione ex ante del contesto di riferimento di intervento, ai relativi destinatari, alle peculiarità del territorio, alle finalità generali dell'Avviso e del Progetto	Max 15
2	Adeguatezza e appropriatezza della metodologia d'intervento e del relativo modello organizzativo, dell'organizzazione dei mezzi e delle risorse da impiegare rispetto agli obiettivi generali e specifici in termini di fattibilità e di immediata disponibilità	Max 15
3	Corrispondenza, completezza e adeguatezza dei profili professionali indicati quali componenti dell'équipe multidisciplinare e multiprofessionale di lavoro da costituire e delle relative singole competenze da attivare rispetto al singolo ruolo ricoperto nell'équipe stessa	Max 15
4	Intensità/periodicità e raggio d'azione degli interventi nel territorio in cui si è disponibili ad operare (indicare obbligatoriamente i territori in cui si è disponibili ad operare, il relativo n. di utenti presenti e da prendere in carico, il n. giorni e n. ore di operatività di ciascuna Unità Mobile – spostamenti esclusi – e relativi periodi (mesi dell'anno) di attività delle stesse U.M. in coerenza con le corrispondenti campagne agricole per il singolo territorio)	Max 20
5	Conoscenza delle comunità del territorio, delle relative risorse espresse e inespresse, dei servizi pubblici e privati rivolti alla stessa utenza in essi già operativi, delle relative problematicità e delle complementarità con gli interventi da attivarsi, nonché con quelli disponibili dei Servizi Pubblici locali	Max 10
6	Esperienza pregressa nell'ambito delle specifiche attività sanitarie e socio- sanitarie oggetto dell'Avviso, ovvero nello svolgimento di tali attività di prossimità svolte in contesti difficili e segnatamente in favore di migranti che vivono in condizioni di emarginazione, al di fuori dei circuiti formali e strutturati di accoglienza	Max 10
7	Livello di dettaglio, qualità e coerenza del piano economico – finanziario previsionale dei costi da sostenersi per la realizzazione delle attività in attuazione e adempimento con quanto previsto dal Progetto, dall'Avviso e dalle Regole di Gestione del FAMI 2021/2027	Max 10
8	Quota di compartecipazione a co-finanziamento dei costi di Progetto (minimo 1 % rispetto al del totale del contributo riportato nel piano economico dei costi)	Max 5
	Tot.	**Max 100**

Il punteggio attribuito alla proposta progettuale sarà assegnato sommando i singoli punteggi che saranno attribuiti a ciascun suelencato criterio. I punteggi assegnati per ciascuno dei suelencati criteri si otterranno moltiplicando il punteggio massimo attribuibile secondo la griglia punteggi sopra appena riportata, per il coefficiente di valutazione determinato come segue:

Non valutabile/inadeguato: 0
Insufficiente: 0,25
Sufficiente: 0,50
Buono: 0,75
Ottimo: 1

ART. 11 - RESPONSABILITÀ E ASSICURAZIONI

L'Ente partner (e in caso di ATI ciascun componente) dovrà assicurare, senza riserve ed eccezioni, i propri operatori contro infortuni e malattie connessi allo svolgimento delle attività, nonché per la responsabilità civile verso terzi. La copertura assicurativa, senza riserve ed eccezioni, sarà elemento essenziale della eventuale Convenzione da sottoscriversi ad esito del presente Avviso, gli oneri assicurativi potranno essere oggetto di rimborso e l'adempimento dell'obbligo di copertura assicurativa dovrà essere dimostrato con comprovata documentazione da rendersi prima della comunicazione di avvio delle attività.
L'Ente partner, già in fase di candidatura, dovrà tener in debito conto delle imprescindibili condizioni previste dal CCNL di riferimento e di tutte le disposizioni legislative e regolamentari vigenti in materia di lavoro e contributiva, nonché di ogni obbligo connesso alle disposizioni in materia di sicurezza e protezione dei lavoratori di cui al D.Lgs. n. 81/2008, al cui rispetto ciascun Ente partecipante è vincolato.
L'Ente partner è l'unico e solo responsabile nei rapporti con gli utenti e con i terzi in genere per i rischi derivanti dallo svolgimento delle attività, l'Ente assume pertanto la piena e incondizionata responsabilità, sia sotto il profilo civile che penale, dello svolgimento generale delle attività, nonché della sua esecuzione. Ogni responsabilità per danni che, in relazione all'espletamento delle attività o a cause ad esso connesse, derivassero a terzi, a cose e/o a persone, sono senza riserve ed eccezioni totale carico dell'Ente partner.

ART. 12 - BUDGET, COSTI AMMISSIBILI E RENDICONTAZIONE DELLE SPESE SOSTENUTE

L'importo massimo disponibile a budget in fase di co-programmazione per la realizzazione delle attività progettuali innanzi descritte, a valere sulle risorse del FAMI 2021/2027 e in coerenza con quanto previsto da Progetto, è quantificato in € 1.410.750,00**.** L'importo massimo da prevedersi per ogni singola proposta progettuale presentata dal singolo Ente proponente non potrà superare la somma di € 450.000,00. L'importo che potrà eventualmente essere assegnato per l'attività da realizzarsi ad opera di ciascun Ente partner per il periodo di cui all'art. 6 potrà essere in ogni caso definito, in ribasso o in rialzo, solo ed esclusivamente in seguito alla fase di co-programmazione e in relazione alla proposta progettuale a cui si addiverrà in chiusura della fase di co-progettazione, in quanto determinato, per ciascun Ente, sulla base dei seguenti elementi: attività previste e relativi costi previsionali di realizzazione, entità della popolazione target di riferimento, dimensioni e distanze delle aree e degli insediamenti di competenza attribuiti, mezzi, strumenti e risorse umane da impiegare.
L'Amministrazione si riserva l'eventuale possibilità di incrementare, solo in via residuale e, dunque, nei limiti massimi del 10 % del suindicato budget, la dotazione finanziaria prevista per la realizzazione degli interventi, sia nella fase di co-progettazione che nelle fase di esecuzione delle attività fissate nell'eventuale convenzione a stipularsi, nel caso di stringenti necessità, nuove disponibilità economico- finanziarie e/o formali indicazioni scaturenti dalle interazioni con il partenariato istituzionale del progetto "Su.Pre.Me 2", al solo e mero fine della corretta attuazione del Progetto ed al pieno ed esclusivo raggiungimento di tutti gli obiettivi previsti dallo stesso.
Nell'esclusivo rispetto del perseguimento degli obiettivi di solidarietà sociale, il mero ed esclusivo rimborso dei costi nel tempo necessari a fornire le specifiche prestazioni annoverate nel presente Avviso e nella relativa Convenzione avverrà, a cadenza semestrale, nel rispetto del principio dell'assoluta effettività degli stessi, con assoluta esclusione di qualsiasi attribuzione a titolo di maggiorazione, accantonamento, ricarico o simili assimilabili a profitto e dietro presentazione di idonea, precisa e analitica rendicontazione delle singole spese sostenute da consegnare in esatto adempimento a quanto prescritto dalle linee guida di Progetto e dalle regole di gestione del FAMI, unitamente a tutti i documenti relativi al monitoraggio fisico dello stesso, nonché a quelli a dimostrazione degli adempimenti previsti in materia di pubblicità (Visibilità Fondi UE e comunicazione di Progetto).
La partecipazione alla presente procedura equivale a perfetta conoscenza e incondizionata accettazione di tutto quanto previsto dal presente Avviso e dalle regole di gestione del FAMI che ne finanzia le attività previste. L'Ente proponente, partecipando alla presente procedura, infatti, si vincola alla perfetta esecuzione

di quanto ivi previsto anche in termini di monitoraggio fisico, controllo, verifica e valutazione delle attività, rendicontazione economico- finanziaria e obblighi di visibilità, consapevole che ogni eventuale mancanza potrà comportare una decurtazione del rimborso delle spese sostenute in conseguenza a illegittimità della spesa e/o qualsivoglia infrazione alle norme, ai regolamenti e a ogni disposizione delle linee guida e regolamentari del Progetto e del FAMI. Potranno essere oggetto di rimborso le seguenti voci di costo, purché inequivocabilmente ed esclusivamente direttamente attribuibili alle attività oggetto dell'Avviso in conformità alle Regole di gestione del FAMI:

A. Costi relativi alle risorse umane riconducibili a quanto previsto dall'art. 3 della presente;
B. Costi di assicurazione e costi di manutenzione ordinaria dei veicoli[1], posto che siano di assoluta necessità e rispondano al principio di ragionevolezza della spesa;
C. Carburante e spese per spostamenti quali pedaggi e parcheggi dei mezzi di cui all'art. 4;
D. Costi relativi all'acquisto di kit medici, medicinali, DPI e assimilabili, posto che siano di prima necessità e rispondano al principio di ragionevolezza della spesa;
E. Costi di logistica in generale per il trasporto delle merci e delle strumentazioni necessarie, posto che siano di prima necessità e rispondano al principio di ragionevolezza della spesa;
F. Costi di comunicazione e consumabili;
G. Altri costi direttamente e/o indirettamente correlati alle attività, pur non menzionati nelle voci sopra esposte, posto che siano di primaria necessità, previa formale valutazione preventiva anche della Regione Puglia relativamente all'eleggibilità.

Dette spese saranno rimborsate, a cadenza semestrale, previe verifiche ex art. 48 bis del D.P.R. n. 602/1973, di antimafia e di regolarità del DURC, su presentazione, di apposita richiesta di rimborso/nota di debito firmata dal legale rappresentante dell'Ente partner. Ogni pagamento è subordinato all'esito favorevole dell'istruttoria sulla regolarità delle spese sostenute e sulla corretta rendicontazione delle stesse. I soggetti partner co-attuatori di Progetto si impegnano a render conto del completo rispetto delle modalità di rendicontazione previste dalle disposizioni nazionali e comunitarie, ivi compresi regolamenti, circolari e atti adottati dalla Commissione Europea e dalle altre amministrazioni pubbliche concedenti e ad osservarle puntualmente e scrupolosamente al fine della corretta selezione della spesa.

I soggetti partner si obbligano al puntuale rispetto dei termini assegnati per la rendicontazione trimestrale dei costi sostenuti, al fine di consentire all'Agenzia e alla Regione Puglia di rendicontare a sua volta nei termini previsti. Il mancato rispetto dei termini, per come stabiliti nella convenzione eventualmente a stipularsi, potrà comportare il mancato e insindacabile riconoscimento della spesa sostenuta.

L'Ente partner dovrà, a corredo di ogni fattura, ricevuta, attestazione e documento contabile, presentare la seguente documentazione, con l'intesa che in mancanza di quanto richiesto, il corrispettivo rimborso delle spese sostenute non sarà erogato:

- prospetto riepilogativo delle prestazioni;
- prospetto riepilogativo delle spese sostenute, rientranti tra quelle previste dal presente avviso, dal quadro economico di Convenzione o in caso contrario previamente autorizzate.

Tutte le voci di spesa prive di giustificativi, saranno insindacabilmente ritenute da questa Amministrazione non rimborsabili.

Saranno considerate ammissibili le spese che siano:

- identificabili, verificabili e riferibili temporalmente al periodo di vigenza del Progetto e della Convenzione che si andrà eventualmente a sottoscrivere;
- necessarie per attuare e garantire il buon esito dell'azione oggetto della sovvenzione;
- pertinenti e imputabili direttamente alle attività svolte dai beneficiari nell'ambito del progetto approvato;
- correttamente classificate e riferite a voci di spesa previste nel piano economico;
- reali, effettivamente sostenute e compiutamente contabilizzate, cioè le spese devono essere state effettivamente pagate dai beneficiari nell'attuazione delle attività e aver dato luogo a registrazioni contabili

[1] *Gli interventi di manutenzione comprendono i costi sostenuti relativamente all'insieme delle azioni manutentive che hanno quale unico scopo quello di riportare un sistema (o un suo componente) da uno stato di avaria, allo stato di buon funzionamento precedente l'insorgere del problema, senza modificare o migliorare le funzioni svolte dal sistema, né aumentarne il valore, né migliorarne le prestazioni. Tali costi possono essere ammortizzati conformemente alle norme generali in materia di ammortamento.*

in conformità alle disposizioni normative, ai principi contabili e alle specifiche prescrizioni in materia;
- giustificate e tracciabili con documenti fiscalmente validi (fatture quietanzate, note di debito con ritenuta di acconto e ricevute fiscali); la quietanza può essere dimostrata anche da documenti contabili di valore probatorio equivalente (ricevuta di conto corrente postale, estratto conto per i pagamenti effettuati tramite assegni circolari/bancari/postali, bonifico bancario/postale, pagamenti elettronici tracciati dal conto di riferimento intestato all'Ente);
- comunque ammissibili secondo la vigente e relativa normativa comunitaria, nazionale e regionale.

I giustificativi di spesa (fatture, ricevute fiscali, buste paga, titoli di viaggio o note di rimborso spesa, ecc..) dovranno obbligatoriamente contenere un'adeguata descrizione della spesa e dovranno obbligatoriamente riportare il timbro di annullo "Spesa sostenuta ai sensi del FAMI - Obiettivo Specifico 2 – CUP G29G23000930007 per €…". Nel caso in cui il documento giustificativo della spesa sia in formato digitale è possibile ovviare all'apposizione del timbro inserendo nel «campo note», al momento dell'emissione della fattura/nota di debito, gli estremi identificativi del timbro di annullo.

Per essere ammissibili, le spese dichiarate in sede di rendicontazione, oltre che rispondere al criterio della ragionevolezza dei costi, devono essere state indicate nel budget di progetto e devono essere state sufficientemente declinate e descritte in relazione alla natura della spesa, al costo unitario utilizzato e infine alla quantità e all'importo totale della spesa stessa.

Ogni rendicontazione, da rendersi uniformemente alle regole di rendicontazione previste segnatamente dalla regolamentazione della specifica fonte di finanziamento (FAMI 2021/2027) e dalle linee guida di Progetto, dovrà contenere almeno i seguenti elementi:

- riferimento alla Convenzione sottoscritta;
- atto deliberativo di riferimento;
- codice unico di progetto CUP (e CIG laddove applicabile);
- importo e descrizione dettagliata delle voci di spesa;
- coordinate bancarie per il pagamento;
- percentuale I.V.A. di legge e/o relativa attestazione se non ricorre;
- ogni altra indicazione e documentazione giustificativa richiesta dall'Amministrazione procedente.

L'Ente partner, nell'esecuzione delle attività progettuali previste, ha l'obbligo di uniformarsi a tutte le norme di legge nazionali e comunitarie e alle disposizioni presenti e che potranno intervenire eventualmente anche in corso di esecuzione. Il rimborso delle spese sostenute sarà effettuato previa verifica della correttezza della documentazione di monitoraggio fisico di Progetto. La compilazione non corretta e/o la parziale e/o mancata consegna di quanto ivi previsto comporterà la insindacabile mancata liquidazione e/o la relativa decurtazione di quanto dovuto. Ogni economia generata sulle Convenzioni eventualmente da stipularsi, come accertate allo scadere delle stesse e/o all'esito delle procedure di rendicontazione dei costi effettivamente sostenuti e rimborsabili, rientrerà nella disponibilità dell'A.Re.S.S. senza alcuna ulteriore specificazione e/o comunicazione, salvo diversa disposizione da adottarsi attraverso atto deliberativo dell'A.Re.S.S.

Le risorse a budget per la realizzazione delle attività di cui al presente Avviso Pubblico rivengono - anche parzialmente - dall'Unione Europea - Progetto "SU.PR.EME. 2" - FONDO ASILO MIGRAZIONE E INTEGRAZIONE (FAMI 2021-2027) - O.S. 2 - MIGRAZIONE LEGALE/INTEGRAZIONE – PROG – 910 - WP 3 - "ECOSISTEMA PER L'INTEGRAZIONE" - 3.2 – "AZIONI DI PROSSIMITÀ" - CUP G29G23000930007.

ART. 13 - OBBLIGHI DI VISIBILITÀ DERIVANTE DALL'IMPIEGO DI RISORSE DELL'UNIONE EUROPEA

Il Soggetto partner si obbliga ad eseguire le attività progettuali adottando le misure di informazione e comunicazione necessarie a dare visibilità e risalto al Fondo FAMI secondo le Linee Guida di visibilità e comunicazione del Fondo Asilo, Migrazione e Integrazione (FAMI) 2021-2027 rimandando all'Allegato 1 "Regole di pubblicità del Fondo" della Convenzione di Progetto.

ART. 14 - OBBLIGHI RELATIVI ALLA TRACCIABILITÀ DEI FLUSSI FINANZIARI

L'Ente partner assume tutti gli obblighi di tracciabilità dei flussi finanziari di cui all'art. 3 della legge 13 agosto

2010, n. 136 e ss.mm.ii. e si impegna a dichiarare gli estremi del conto corrente dedicato al rimborso in sede di eventuale Convenzione e le generalità complete delle persone delegate ad operare, dando altresì atto che, in relazione a ciascuna transazione riporterà il Codice Unico di Progetto G29G23000930007 e gli estremi imposti dalla normativa di riferimento. L'Ente partner, al fine di garantire una chiara identificazione delle entrate e delle uscite relative al progetto, dovrà mantenere un sistema di contabilità separata e una codificazione contabile adeguata per tutte le operazioni, ferme restando le norme contabili nazionali.

ART. 15 - VERIFICHE E CONTROLLI

L'A.Re.S.S. Puglia e, alla pari, gli altri Enti coinvolti nella gestione degli interventi di Progetto (tra gli altri, Regione Puglia e/o AA.SS.LL.) potranno esercitare, in qualsiasi momento, pieno potere di verifica dell'andamento degli interventi previsti dalla eventuale successiva Convenzione da stipularsi ad esito della procedura di cui al presente Avviso, avviando, eventualmente, procedimento di contestazione. Il controllo può intervenire in qualsiasi momento e senza alcun preavviso. Gli stessi Enti deputati alla verifica potranno organizzare, in ogni momento, incontri di verifica, valutazione e monitoraggio della congruità delle prestazioni rispetto agli obiettivi prefissati, nonché incontri di programmazione e coordinamento al fine di migliorare la gestione degli interventi, anche in remoto, richiedendo al Soggetto *partner* di fornire ogni informazione e/o documentazione utile ai fini della rendicontazione o dei relativi *audit* anche successivi alla scadenza dell'eventuale Convenzione a stipularsi.
L'Agenzia potrà, in qualunque momento chiedere di adottare tutti quei provvedimenti che riterrà opportuni per una migliore e più efficace prestazione in favore degli utenti e per una corretta osservanza degli obblighi. Nel caso di mancate applicazioni delle condizioni previste dal presente Avviso e dalla eventuale Convenzione a stipularsi e/o di gravi inadempienze tali da compromettere la funzionalità dell'intervento, non ottemperanza degli impegni assunti, o gravi violazioni di norme, l'A.Re.S.S. ha la facoltà di recedere in qualunque momento dalla eventuale Convenzione, previa diffida, senza oneri a proprio carico se non quelli derivanti dalla liquidazione dei rimborsi eventualmente maturati sino al momento della diffida, pur sempre dopo averli verificati. Per ogni grave inadempienza contestata agli adempimenti previsti dalla eventuale Convenzione a stipularsi potranno essere insindacabilmente trattenute somme tra quelle previste a rimborso, a titolo di penalità.

ART. 16 - TUTELA DELLA PRIVACY

I dati ed ogni altra informazione di carattere personale dei quali l'Amministrazione verrà a conoscenza in ragione degli obiettivi e delle finalità della procedura di selezione e co-progettazione saranno trattati nel rispetto delle libertà fondamentali e dei principi di liceità, correttezza, trasparenza, limitazione della finalità, minimizzazione dei dati, esattezza, limitazione della conservazione, integrità e riservatezza, in conformità a quanto prescritto dalla normativa di settore contenuta nel Regolamento U.E. 2016/679 Regolamento Generale sulla Protezione dei Dati (GDPR) del Parlamento Europeo e del Consiglio, del 27 aprile 2016 e del D.Lgs. n. 196/2003 così come novellato dal D.Lgs. n. 101/2018. I dati forniti saranno utilizzati esclusivamente per le finalità connesse alla gestione del presente procedimento.
I dati personali conferiti ai fini della partecipazione al procedimento *de quo* dai partecipanti saranno raccolti e trattati nell'ambito del procedimento di sovvenzione e dell'eventuale stipula e gestione della convenzione secondo le modalità di cui al Regolamento Europeo 679/2016 e del D.Lgs. 30/06/2003, n. 196 e successive modifiche e integrazioni. I dati a disposizione possono essere comunicati a soggetti pubblici e/o privati ove previsto da norme di legge o di regolamento, quando la comunicazione risulti necessaria per lo svolgimento di funzioni istituzionali nell'ambito del presente procedimento. I dati verranno conservati per un arco di tempo non superiore al tempo necessario per il conseguimento delle finalità per le quali sono trattati. La partecipazione all'Avviso costituisce liberatoria ai fini della pubblicità, trasparenza e diffusione delle informazioni di cui al D.lgs 14 marzo 2013, n.33, fatti salvi i dati sensibili.

ART. 17 – RISERVE E RINVII

L'Avviso e la presentazione delle proposte progettuali non vincolano in alcun modo l'A.Re.S.S. Puglia, che si riserva ampia facoltà di sospendere, revocare o annullare la procedura *de quo* in qualsiasi fase di svolgimento della stessa e/o di non procedere alla stipula delle singole eventuali Convenzioni senza incorrere in alcuna responsabilità di sorta e/o azioni di richiesta danni, indennità, rimborsi o compensi di qualsiasi tipo, nonché di ricorrere, per l'attivazione degli interventi di cui trattasi, anche a successive procedure di altra tipologia.
Per tutto quanto non espressamente previsto e disciplinato dal presente Avviso in relazione e alle finalità della procedura di selezione del/i Soggetto/i partner e agli obiettivi di progetto, si rinvia alla normativa indicata in premessa e, tra le altre disposizioni normative e regolamentari, a:

- Regolamento (UE, Euratom) N. 1046/2018 del Parlamento Europeo e del Consiglio del 18 luglio 2018 che stabilisce le regole finanziarie applicabili al bilancio generale dell'Unione, che modifica i regolamenti (UE) n. 1296/2013, (UE) n. 1301/2013, (UE) n. 1303/2013, (UE) n. 1304/2013, (UE) n. 1309/2013, (UE) n. 1316/2013, (UE) n. 223/2014, (UE) n. 283/2014 e la decisione n. 541/2014/UE e abroga il regolamento (UE, Euratom) n. 966/2012.
- Regolamento (UE) N. 1060/2021 del Parlamento Europeo e del Consiglio del 24 giugno 2021 recante le disposizioni comuni applicabili, fra gli altri, al Fondo Asilo, Migrazione e Integrazione.
- Regolamento (UE) N. 1147/2021 del Parlamento Europeo e del Consiglio del 7 luglio 2021 che istituisce il Fondo Asilo, Migrazione e Integrazione;
- Manuale delle regole di Ammissibilità e di Rendicontazione delle spese nell'ambito del Fondo Asilo Migrazione e Integrazione 2021-2027.

ART. 18 – CONTROVERSIE E FORO COMPETENTE

L'Organo Giurisdizionale competente in via esclusiva per le procedure di ricorso e per qualunque controversia dovesse insorgere in seno al procedimento è il Tribunale Amministrativo Regionale per la Puglia – Bari.

ART. 19 – PUBBLICAZIONE

Il presente Avviso pubblico, per garantire idonea diffusione e pubblicità in conformità alla normativa comunitaria e nazionale, è pubblicato all'Albo Pretorio dell'A.Re.S.S. Puglia, nelle relative sezioni di cui al D.Lgs. n. 33/2013, sul portale istituzionale dell'Agenzia e al Bollettino Ufficiale della Regione Puglia.

La modulistica da impiegarsi per la partecipazione all'Avviso *de quo* è resa disponibile, in formato editabile, sul portale istituzionale dell'A.Re.S.S. Puglia, nonché all'Albo Pretorio della stessa.

Cofinanziato dall'Unione europea

FAMI FONDO ASILO MIGRAZIONE E INTEGRAZIONE 2021/2027

MINISTERO del LAVORO e delle POLITICHE SOCIALI

MINISTERO DELL'INTERNO

FONDO ASILO MIGRAZIONE E INTEGRAZIONE (FAMI) 2021-2027

Obiettivo Specifico «2. Migrazione legale e Integrazione» - Misura di attuazione «2.d» - Ambito di applicazione «2.h» Intervento «f) Prevenzione e contrasto al lavoro sommerso e al fenomeno del caporalato»

Allegato A – Domanda di partecipazione forma singola

A.RE.S.S. PUGLIA
LUNGOMARE NAZARIO SAURO, 33
70121 BARI – BA
areasocialesanitaria@pec.rupar.puglia.it

OGGETTO: AVVISO DI ISTRUTTORIA PUBBLICA FINALIZZATA ALL'INDIVIDUAZIONE DI ENTI DEL TERZO SETTORE PER LA CO-PROGRAMMAZIONE, LA CO-PROGETTAZIONE E LA REALIZZAZIONE DEGLI INTERVENTI DI OUTREACHING SOCIO-SANITARIO - PROGETTO "SU.PR.EME. 2" - FONDO ASILO MIGRAZIONE E INTEGRAZIONE (FAMI 2021-2027) - O.S. 2 - MIGRAZIONE LEGALE/INTEGRAZIONE – PROG - 910 - WORK PACKAGE 3 - "ECOSISTEMA PER L'INTEGRAZIONE" - TASK 3.2 – "AZIONI DI PROSSIMITÀ" - CUP G29G23000930007 - DOMANDA DI PARTECIPAZIONE.

Il/La sottoscritto/a			
nato/a a		il	
Codice fiscale			
Residente in		CAP	
Via		n.	
In qualità di			
Rappresentante legale di			
Avente sede legale in		CAP	
Via		n.	
C.F. / Partita IVA		telefono	
Email		PEC	
Forma giuridica			
In qualità di	soggetto unico proponente		

ai sensi e per gli effetti dell'art. 76 del DPR 445/2000, consapevole della responsabilità e delle conseguenze civili e penali previste in caso di dichiarazioni mendaci e/o formazione o uso di atti falsi, nonché in caso di esibizione di atti contenenti dati non più corrispondenti a verità, e consapevole, altresì, che qualora emerga la non veridicità del contenuto della presente dichiarazione seguirà il decadimento dai benefici per i quali la stessa è rilasciata;

DICHIARA

di voler partecipare alla procedura di cui all' "AVVISO DI ISTRUTTORIA PUBBLICA FINALIZZATA ALL'INDIVIDUAZIONE DI ENTI DEL TERZO SETTORE PER LA CO-PROGRAMMAZIONE, LA CO-PROGETTAZIONE E LA REALIZZAZIONE DEGLI INTERVENTI DI OUTREACHING SOCIO- SANITARIO - PROGETTO "SU.PR.EME. 2" FONDO ASILO MIGRAZIONE E INTEGRAZIONE (FAMI 2021-2027) - O.S. 2 - MIGRAZIONE LEGALE/INTEGRAZIONE – PROG - 910 - WORK PACKAGE 3 - "ECOSISTEMA PER L'INTEGRAZIONE" - TASK 3.2 "AZIONI DI PROSSIMITÀ" - CUP G29G23000930007 - DOMANDA DI PARTECIPAZIONE.",

□ in forma singola;

e, a tal fine

Su.Pr.Eme. la strada giusta

REGIONE SICILIANA · REGIONE BASILICATA · REGIONE CALABRIA · REGIONE CAMPANIA · REGIONE PUGLIA · NOVA

DICHIARA

- di essere a conoscenza e pienamente consapevole di quanto previsto dall'Avviso Pubblico in oggetto e di accettare espressamente, incondizionatamente e dunque senza riserva alcuna ogni condizione ivi riportata;
- che l'organizzazione, al momento della presentazione della domanda di finanziamento, rientra tra i soggetti ammessi alla presentazione a candidatura di cui alla lett. C) dell'Avviso, configurandosi quale Ente del Terzo Settore costituito per il perseguimento, senza scopo di lucro, di finalità civiche, solidaristiche e di utilità sociale mediante lo svolgimento, in via esclusiva o principale, di una o più attività di interesse generale in forma di azione volontaria o di erogazione gratuita di denaro, beni o servizi, o di mutualità o di produzione o scambio di beni o servizi, ed è iscritta al Registro Unico Nazionale del Terzo settore (RUNTS), secondo quanto previsto dall'art. 4 del relativo D.Lgs. n. 117/2017, in qualità di (barrare):
  - □ organizzazione di volontariato;
  - □ associazione di promozione sociale;
  - □ ente filantropico;
  - □ impresa sociale;
  - □ cooperativa sociale;
  - □ rete associativa;
  - □ società di mutuo soccorso;
  - □ associazione, riconosciuta o non riconosciuta;
  - □ fondazione;
  - □ altro ente _____ (specificare quale)

  - □ Organizzazione Non Lucrativa di Utilità Sociale iscritta alla relativa anagrafe e NON iscritta al RUNTS;

- di possedere i requisiti soggettivi di legittimazione a presentare la proposta progettuale e di impegnarsi a mantenerli per l'intera durata del procedimento *de quo*, nonché per tutto il periodo di realizzazione delle attività di cui alla Convenzione eventualmente a stipularsi, nonché di OBBLIGARSI tempestivamente a comunicare ogni eventuale mutamento;
- l'idoneità dei poteri del rappresentante legale alla sottoscrizione della presente dichiarazione e di tutti gli atti di cui all'Avviso in oggetto;
- di essere a conoscenza che, ai sensi delle vigenti disposizioni in materia di dati personali (D.Lgs. n. 196 del 30 giugno 2003 – Regolamento Europeo n. 697/2016 – GDPR, D.lgs. n. 101 del 10 agosto 2018) il trattamento delle informazioni personali conferite in relazione alle attività dell'Avviso *de quo*, sarà improntato ai principi di correttezza, liceità, trasparenza e tutela della riservatezza secondo quanto riportato al relativo articolo dell'Avviso;
- di utilizzare per la presente procedura, esclusivamente il seguente indirizzo di posta elettronica certificata (pec) ……;
- di aver tenuto in debito conto, già in fase di candidatura, delle imprescindibili condizioni previste dal CCNL di riferimento e di tutte le disposizioni legislative e regolamentari vigenti in materia di lavoro e contributiva, nonché di ogni obbligo connesso alle disposizioni in materia di sicurezza e protezione dei lavoratori di cui al D.Lgs. n. 81/2008, al cui rispetto ciascun Ente partecipante è vincolato;
- di essere in possesso di tutti i requisiti richiesti per la partecipazione alla procedura di cui all'Avviso *de quo* e, dunque, in particolare, di possedere i requisiti di seguito specificati (BARRARE OVE RICORRE):
  - ☐ di avere e poter dimostrare adeguata attitudine, in riferimento alla struttura organizzativa, alle attività concretamente svolte e in cui si è impegnati, alle finalità perseguite, alle risorse a disposizione e alla capacità tecnica e professionale, intesa come concreta capacità di operare e realizzare le delicate attività oggetto del presente Avviso, nel contesto complesso e multiproblematico dei c.d. ghetti.
  - ☐ che dal proprio statuto dei soggetti proponenti è chiaramente desumibile la chiara assenza di scopo di lucro e che lo scopo sociale/finalità dell'Ente sono compatibili con le finalità di cui all'Avviso e con la realizzazione del progetto alla cui realizzazione il Soggetto desidera partecipare.

I. REQUISITI DI ORDINE GENERALE

☐ l'assenza dei motivi di esclusione di cui agli artt. da 94 a 97, del D.Lgs. 36/2023 e di non trovarsi in altra situazione che possa determinare l'esclusione dalla presente selezione e/o l'incapacità a contrarre con la Pubblica Amministrazione;

e, inoltre,

- che l'Ente che rappresenta è in regola con gli obblighi relativi al pagamento delle imposte, dirette ed indirette, e delle tasse;
- che l'ente, ai sensi dell'art. 53 comma 16-ter del D. Lgs. n. 165/2001, introdotto dalla Legge n. 190/2012, non ha concluso contratti di lavoro subordinato o autonomo e, comunque, non ha attribuito incarichi ad ex dipendenti, che hanno esercitato poteri autoritativi o negoziali per conto delle pubbliche amministrazioni nei confronti dell'ente stesso, nel triennio successivo alla cessazione del rapporto;
- che l'Ente che rappresenta (BARRARE, OVE RICORRE UNA SOLA OPZIONE):

  ☐ è in regola con gli obblighi relativi al pagamento dei contributi previdenziali ed assistenziali a favore dei lavoratori;

  OVVERO

  ☐ non è titolare di alcuna posizione assicurativa presso INPS, INAIL o altro e, dunque, di non essere sottoposto all'obbligo della verifica di regolarità contributiva in quanto non ha dipendenti* e/o è soggetta a norme speciali;

  (*) per "dipendente" deve intendersi ogni lavoratore a qualsiasi titolo e per il quale sussiste l'obbligo di versamento dei contributi previdenziali, assistenziali e/o assicurativi

- che per il soggetto proponente, l'IVA (BARRARE OVE RICORRE, UNA SOLA OPZIONE):

  ☐ NON è recuperabile ai sensi della legislazione nazionale vigente e pertanto costituisce realmente e definitivamente sostenuta e quindi rappresenta un costo di cui si richiede l'ammissibilità;

  ☐ È recuperabile ai sensi della legislazione nazionale vigente, quindi NON rappresenta un costo e NON se ne chiede l'ammissibilità;

- che le spese presentate in sede di rendicontazione, qualora si addivenga eventualmente a stipula di Convenzione, non formeranno oggetto di altri finanziamenti pubblici, regionali, nazionali e/o comunitari;
- che le stesse attività proposte non beneficiano di altri finanziamenti pubblici a qualunque titolo percepiti;
- l'insussistenza, nei confronti del rappresentante legale e dei componenti degli organi di amministrazione, delle cause di divieto, di sospensione o di decadenza di cui all'art. 67 del D.Lgs. 06/09/2011, n. 159;

II. REQUISITI DI CAPACITÀ TECNICO-PROFESSIONALE

☐ di aver maturato almeno tre (n. 3) mesi di esperienza, negli ultimi tre anni antecedenti la data di pubblicazione dell'Avviso di cui trattasi, nello specifico campo di attività oggetto di intervento, ovvero nello svolgimento di attività sanitarie e socio- sanitarie di prossimità svolte in contesti difficili e segnatamente in favore di migranti che vivono in condizioni di emarginazione, al di fuori dei circuiti formali e strutturati di accoglienza, come segue

COMMITTENTE/ENTE FINANZIATORE	TITOLO INTERVENTO, TIPOLOGIA E DESCRIZIONE ATTIVITÀ	DURATA		N. MESI
		dal ___/___/____	al ___/___/____	
		dal ___/___/____	al ___/___/____	
		dal ___/___/____	al ___/___/____	
		dal ___/___/____	al ___/___/____	
			TOTALE MESI	

☐ di essere nella immediata disponibilità dei mezzi, come della dotazione di risorse umane necessarie tali mettersi tempestivamente a disposizione per le attività a supporto dei servizi sanitari essenziali resi dalle AA.SS.LL. di riferimento, come nell'Avviso descritte, come dimostrato attraverso il relativo campo di cui all'Allegato B;

SI IMPEGNA:

- a comunicare tempestivamente ogni variazione relativa a tutto quanto qui dichiarato e alla titolarità, alla denominazione o ragione sociale, alla rappresentanza, all'indirizzo della sede ed ogni altra variazione rilevante dei dati e/o requisiti richiesti per la partecipazione alla presente procedura;
- a conservare i requisiti su espressi per tutto il periodo di realizzazione dell'attività di progetto e che le attività previste dal progetto sono coerenti con le finalità statutarie dell'Ente rappresentato;

ALLEGA

1. Proposta progettuale articolata come all'Allegato B dell'Avviso Pubblico e come previsto dall'art. 8 dello stesso;
2. Documento di identità in corso di validità del legale rappresentante l'Ente;
3. Statuto del soggetto proponente.

LUOGO E DATA **FIRMA DEL LEGALE RAPPRESENTANTE**

_____ _____

La dichiarazione può essere firmata digitalmente (formato Pades – pdf) ai sensi del Testo Unico DPR 28 Dicembre 2000 n. 445 del D.Lgs. 7 marzo 2005, n. 82 e norme collegate, o, nel caso in cui non si sia in possesso della firma digitale, può essere firmata con firma autografa. Nel secondo caso è necessario stampare l'istanza con firma autografa e riacquisirla in formato digitale (pdf) tramite scanner, fotocamera, ecc. unitamente al documento di riconoscimento del firmatario legale rappresentante.

Cofinanziato dall'Unione europea

FAMI FONDO ASILO MIGRAZIONE E INTEGRAZIONE 2021/2027

MINISTERO del LAVORO e delle POLITICHE SOCIALI

MINISTERO DELL'INTERNO

FONDO ASILO MIGRAZIONE E INTEGRAZIONE (FAMI) 2021-2027

Obiettivo Specifico «2. Migrazione legale e Integrazione» - Misura di attuazione «2.d» - Ambito di applicazione «2.h» Intervento «f) Prevenzione e contrasto al lavoro sommerso e al fenomeno del caporalato»

Allegato A 1 – Domanda di partecipazione in caso di ATS (ad uso mandataria)

A.RE.S.S. PUGLIA
LUNGOMARE NAZARIO SAURO, 33
70121 BARI – BA
areasocialesanitaria@pec.rupar.puglia.it

OGGETTO: AVVISO DI ISTRUTTORIA PUBBLICA FINALIZZATA ALL'INDIVIDUAZIONE DI ENTI DEL TERZO SETTORE PER LA CO-PROGRAMMAZIONE, LA CO-PROGETTAZIONE E LA REALIZZAZIONE DEGLI INTERVENTI DI OUTREACHING SOCIO-SANITARIO - PROGETTO "SU.PR.EME. 2" - FONDO ASILO MIGRAZIONE E INTEGRAZIONE (FAMI 2021-2027) - O.S. 2 - MIGRAZIONE LEGALE/INTEGRAZIONE – PROG - 910 - WORK PACKAGE 3 - "ECOSISTEMA PER L'INTEGRAZIONE" - TASK 3.2 – "AZIONI DI PROSSIMITÀ" - CUP G29G23000930007 - DOMANDA DI PARTECIPAZIONE AD USO MANDATARIO DI ATS.

Il/La sottoscritto/a		
nato/a a		il
Codice fiscale		
Residente in		CAP
Via		n.
In qualità di		
Rappresentante legale di		
Avente sede legale in		CAP
Via		n.
C.F. / Partita IVA		telefono
Email		PEC
Forma giuridica		
In qualità di (barrare)	□ mandatario di ATS già costituito; □ mandatario di costituendo ATS;	

ai sensi e per gli effetti dell'art. 76 del DPR 445/2000, consapevole della responsabilità e delle conseguenze civili e penali previste in caso di dichiarazioni mendaci e/o formazione o uso di atti falsi, nonché in caso di esibizione di atti contenenti dati non più corrispondenti a verità, e consapevole, altresì, che qualora emerga la non veridicità del contenuto della presente dichiarazione seguirà il decadimento dai benefici per i quali la stessa è rilasciata;

DICHIARA

di voler partecipare alla procedura di cui all' "AVVISO DI ISTRUTTORIA PUBBLICA FINALIZZATA ALL'INDIVIDUAZIONE DI ENTI DEL TERZO SETTORE PER LA CO-PROGRAMMAZIONE, LA CO-PROGETTAZIONE E LA REALIZZAZIONE DEGLI INTERVENTI DI OUTREACHING SOCIO- SANITARIO - PROGETTO "SU.PR.EME. 2" FONDO ASILO MIGRAZIONE E INTEGRAZIONE (FAMI 2021-2027) - O.S. 2 - MIGRAZIONE LEGALE/INTEGRAZIONE – PROG - 910 - WORK PACKAGE 3 - "ECOSISTEMA PER L'INTEGRAZIONE" - TASK 3.2 "AZIONI DI PROSSIMITÀ" - CUP G29G23000930007 - DOMANDA DI PARTECIPAZIONE.",

□ in raggruppamento ATS costituito;

Su.Pr.Eme. la strada giusta

REGIONE SICILIANA · REGIONE BASILICATA · REGIONE CALABRIA · REGIONE CAMPANIA · REGIONE PUGLIA · NOVA

□ in costituenda ATS costituendo;

e, a tal fine

DICHIARA

- di essere a conoscenza e pienamente consapevole di quanto previsto dall'Avviso Pubblico in oggetto e di accettare espressamente, incondizionatamente e dunque senza riserva alcuna ogni condizione ivi riportata;
- che la propria organizzazione, mandataria di ATS, al momento della presentazione della domanda di finanziamento, rientra tra i soggetti ammessi alla presentazione della candidatura di cui alla lett. C) dell'Avviso, configurandosi quale Ente del Terzo Settore costituito per il perseguimento, senza scopo di lucro, di finalità civiche, solidaristiche e di utilità sociale mediante lo svolgimento, in via esclusiva o principale, di una o più attività di interesse generale in forma di azione volontaria o di erogazione gratuita di denaro, beni o servizi, o di mutualità o di produzione o scambio di beni o servizi, ed è iscritta al Registro Unico Nazionale del Terzo settore (RUNTS), secondo quanto previsto dall'art. 4 del relativo D.Lgs. n. 117/2017, in qualità di (barrare):
  - □ organizzazione di volontariato;
  - □ associazione di promozione sociale;
  - □ ente filantropico;
  - □ impresa sociale;
  - □ cooperativa sociale;
  - □ rete associativa;
  - □ società di mutuo soccorso;
  - □ associazione, riconosciuta o non riconosciuta;
  - □ fondazione;
  - □ altro ente _____ (specificare quale);

  - □ Organizzazione Non Lucrativa di Utilità Sociale iscritta alla relativa anagrafe e NON iscritta al RUNTS;

- di possedere i requisiti soggettivi di legittimazione a presentare la proposta progettuale e di impegnarsi a mantenerli per l'intera durata del procedimento *de quo*, nonché per tutto il periodo di realizzazione delle attività di cui alla Convenzione eventualmente a stipularsi, nonché di OBBLIGARSI tempestivamente a comunicare ogni eventuale mutamento;
- l'idoneità dei poteri del rappresentante legale alla sottoscrizione della presente dichiarazione e di tutti gli atti di cui all'Avviso in oggetto;
- di essere a conoscenza che, ai sensi delle vigenti disposizioni in materia di dati personali (D.Lgs. n. 196 del 30 giugno 2003 – Regolamento Europeo n. 697/2016 – GDPR, D.lgs. n. 101 del 10 agosto 2018) il trattamento delle informazioni personali conferite in relazione alle attività dell'Avviso *de quo*, sarà improntato ai principi di correttezza, liceità, trasparenza e tutela della riservatezza secondo quanto riportato al relativo articolo dell'Avviso;
- di utilizzare per la presente procedura, esclusivamente il seguente indirizzo di posta elettronica certificata (pec) ……;
- di aver tenuto in debito conto, già in fase di candidatura, delle imprescindibili condizioni previste dal CCNL di riferimento e di tutte le disposizioni legislative e regolamentari vigenti in materia di lavoro e contributiva, nonché di ogni obbligo connesso alle disposizioni in materia di sicurezza e protezione dei lavoratori di cui al D.Lgs. n. 81/2008, al cui rispetto ciascun Ente partecipante è vincolato;
- di essere in possesso di tutti i requisiti richiesti per la partecipazione alla procedura di cui all'Avviso *de quo* e, dunque, in particolare, di possedere i requisiti di seguito specificati (BARRARE OVE RICORRE):
  - ☐ di avere e poter dimostrare adeguata attitudine, in riferimento alla struttura organizzativa, alle attività concretamente svolte e in cui si è impegnati, alle finalità perseguite, alle risorse a disposizione e alla capacità tecnica e professionale, intesa come concreta capacità di operare e realizzare le delicate attività oggetto del presente Avviso, nel contesto complesso e multiproblematico dei c.d. ghetti.
  - ☐ che dal proprio statuto dei soggetti proponenti è chiaramente desumibile la chiara assenza di scopo di lucro e che lo scopo sociale/finalità dell'Ente sono compatibili con le finalità di cui all'Avviso e con la realizzazione

del progetto alla cui realizzazione il Soggetto desidera partecipare.

III. REQUISITI DI ORDINE GENERALE

☐ l'assenza dei motivi di esclusione di cui agli artt. da 94 a 97, del D.Lgs. 36/2023 e di non trovarsi in altra situazione che possa determinare l'esclusione dalla presente selezione e/o l'incapacità a contrarre con la Pubblica Amministrazione;

e, inoltre,

- che l'Ente che rappresenta è in regola con gli obblighi relativi al pagamento delle imposte, dirette ed indirette, e delle tasse;
- che l'ente, ai sensi dell'art. 53 comma 16-ter del D. Lgs. n. 165/2001, introdotto dalla Legge n. 190/2012, non ha concluso contratti di lavoro subordinato o autonomo e, comunque, non ha attribuito incarichi ad ex dipendenti, che hanno esercitato poteri autoritativi o negoziali per conto delle pubbliche amministrazioni nei confronti dell'ente stesso, nel triennio successivo alla cessazione del rapporto;
- che l'Ente che rappresenta (BARRARE OVE RICORRE, UNA SOLA OPZIONE):
  - □ è in regola con gli obblighi relativi al pagamento dei contributi previdenziali ed assistenziali a favore dei lavoratori;

  OVVERO

  - □ non è titolare di alcuna posizione assicurativa presso INPS, INAIL o altro e, dunque, di non essere sottoposto all'obbligo della verifica di regolarità contributiva in quanto non ha dipendenti* e/o è soggetta a norme speciali;

  (*) per "dipendente" deve intendersi ogni lavoratore a qualsiasi titolo e per il quale sussiste l'obbligo di versamento dei contributi previdenziali, assistenziali e/o assicurativi
- che per il soggetto proponente, l'IVA (BARRARE OVE RICORRE, UNA SOLA OPZIONE):
  - □ NON è recuperabile ai sensi della legislazione nazionale vigente e pertanto costituisce realmente e definitivamente sostenuta e quindi rappresenta un costo di cui si richiede l'ammissibilità;
  - □ È recuperabile ai sensi della legislazione nazionale vigente, quindi NON rappresenta un costo e NON se ne chiede l'ammissibilità;
- che le spese presentate in sede di rendicontazione, qualora si addivenga eventualmente a stipula di Convenzione, non formeranno oggetto di altri finanziamenti pubblici, regionali, nazionali e/o comunitari;
- che le stesse attività proposte non beneficiano di altri finanziamenti pubblici a qualunque titolo percepiti;
- l'insussistenza, nei confronti del rappresentante legale e dei componenti degli organi di amministrazione, delle cause di divieto, di sospensione o di decadenza di cui all'art. 67 del D.Lgs. 06/09/2011, n. 159;

IV. REQUISITI DI CAPACITÀ TECNICO-PROFESSIONALE

☐ di aver maturato almeno tre (n. 3) mesi di esperienza, negli ultimi tre anni antecedenti la data di pubblicazione dell'Avviso di cui trattasi, nello specifico campo di attività oggetto di intervento, ovvero nello svolgimento di attività sanitarie e socio- sanitarie di prossimità svolte in contesti difficili e segnatamente in favore di migranti che vivono in condizioni di emarginazione, al di fuori dei circuiti formali e strutturati di accoglienza, come segue

COMMITTENTE/ENTE FINANZIATORE	TITOLO INTERVENTO, TIPOLOGIA E DESCRIZIONE ATTIVITÀ	DURATA		N. MESI
		dal __/__/____	al __/__/____	
		dal __/__/____	al __/__/____	
		dal __/__/____	al __/__/____	
		dal __/__/____	al __/__/____	
			TOTALE N. MESI	

☐ di essere nella immediata disponibilità dei mezzi, come della dotazione di risorse umane necessarie tali mettersi tempestivamente a disposizione per le attività a supporto dei servizi sanitari essenziali resi dalle AA.SS.LL. di riferimento, come nell'Avviso descritte, come dimostrato attraverso il relativo campo di cui all'Allegato B;

☐ di convenire, nell'ambito della attività e delle azioni progettuali previste dal progetto, la seguente suddivisione di competenze e ripartizione finanziaria tra i singoli soggetti dell'ATS costituita/a costituirsi:

ENTE	BUDGET	ATTIVITA' DA SVOLGERE
..... (MANDATARIO/CAPOFILA)	€	
..... (MANDANTE/COMPONENTE)	€	
..... (MANDANTE/COMPONENTE)	€	
.....	€	

SI IMPEGNA:

- a comunicare tempestivamente ogni variazione relativa a tutto quanto qui dichiarato e alla titolarità, alla denominazione o ragione sociale, alla rappresentanza, all'indirizzo della sede ed ogni altra variazione rilevante dei dati e/o requisiti richiesti per la partecipazione alla presente procedura;
- a conservare i requisiti su espressi per tutto il periodo di realizzazione dell'attività di progetto e che le attività previste dal progetto sono coerenti con le finalità statutarie dell'Ente rappresentato;

ALLEGA

- Proposta progettuale articolata come all'Allegato B dell'Avviso Pubblico e come previsto dall'art. 8 dello stesso, sottoscritta dai singoli Legali Rappresentanti di ciascun Ente componente l'ATS;
- Singole dichiarazioni di cui all' "All. A1 ad uso mandanti", debitamente compilate e sottoscritte per ogni singolo Ente mandante dell'ATS costituito e/o da costituirsi;
- Documento di identità in corso di validità del legale rappresentante l'Ente e dei Legali Rappresentanti dei singoli Enti componenti l'ATS costituita e/o da costituirsi;
- Statuto del soggetto proponente e dei singoli Enti componenti l'ATS;
- Atto di costituzione dell'ATS o Dichiarazione d'intenti per la costituzione della stessa, nel caso in cui non già costituita.

LUOGO E DATA

_____

FIRMA DEL LEGALE RAPPRESENTANTE DICHIARANTE

_____

FIRME DEI LEGALI RAPPRESENTANTI DEI MANDANTI

_____

La dichiarazione può essere firmata digitalmente (formato Pades – pdf) ai sensi del Testo Unico DPR 28 Dicembre 2000 n. 445 del D.Lgs. 7 marzo 2005, n. 82 e norme collegate, o, nel caso in cui non si sia in possesso della firma digitale, può essere firmata con firma autografa. Nel secondo caso è necessario stampare l'istanza con firma autografa e riacquisirla in formato digitale (pdf) tramite scanner, fotocamera, ecc. unitamente al documento di riconoscimento del firmatario legale rappresentante.

Cofinanziato dall'Unione europea

FAMI FONDO ASILO MIGRAZIONE E INTEGRAZIONE 2021/2027

MINISTERO del LAVORO e delle POLITICHE SOCIALI

MINISTERO DELL'INTERNO

FONDO ASILO MIGRAZIONE E INTEGRAZIONE (FAMI) 2021-2027

Obiettivo Specifico «2. Migrazione legale e Integrazione» - Misura di attuazione «2.d» - Ambito di applicazione «2.h» Intervento «f) Prevenzione e contrasto al lavoro sommerso e al fenomeno del caporalato»

Allegato A 1 – Domanda di partecipazione in caso di ATS (ad uso mandante/i)

A.RE.S.S. PUGLIA
LUNGOMARE NAZARIO SAURO, 33
70121 BARI – BA
areasocialesanitaria@pec.rupar.puglia.it

OGGETTO: AVVISO DI ISTRUTTORIA PUBBLICA FINALIZZATA ALL'INDIVIDUAZIONE DI ENTI DEL TERZO SETTORE PER LA CO-PROGRAMMAZIONE, LA CO-PROGETTAZIONE E LA REALIZZAZIONE DEGLI INTERVENTI DI OUTREACHING SOCIO-SANITARIO - PROGETTO "SU.PR.EME. 2" - FONDO ASILO MIGRAZIONE E INTEGRAZIONE (FAMI 2021-2027) - O.S. 2 - MIGRAZIONE LEGALE/INTEGRAZIONE – PROG - 910 - WORK PACKAGE 3 - "ECOSISTEMA PER L'INTEGRAZIONE" - TASK 3.2 – "AZIONI DI PROSSIMITÀ" - CUP G29G23000930007 - DOMANDA DI PARTECIPAZIONE AD USO MANDANTE DI ATS.

Il/La sottoscritto/a		
nato/a a		il
Codice fiscale		
Residente in		CAP
Via		n.
In qualità di		
Rappresentante legale di		
Avente sede legale in		CAP
Via		n.
C.F. / Partita IVA		telefono
Email		PEC
Forma giuridica		
In qualità di (barrare)	□ mandante di ATS già costituito; □ mandante di costituendo ATS;	

ai sensi e per gli effetti dell'art. 76 del DPR 445/2000, consapevole della responsabilità e delle conseguenze civili e penali previste in caso di dichiarazioni mendaci e/o formazione o uso di atti falsi, nonché in caso di esibizione di atti contenenti dati non più corrispondenti a verità, e consapevole, altresì, che qualora emerga la non veridicità del contenuto della presente dichiarazione seguirà il decadimento dai benefici per i quali la stessa è rilasciata;

DICHIARA

di voler partecipare alla procedura di cui all' "AVVISO DI ISTRUTTORIA PUBBLICA FINALIZZATA ALL'INDIVIDUAZIONE DI ENTI DEL TERZO SETTORE PER LA CO-PROGRAMMAZIONE, LA CO-PROGETTAZIONE E LA REALIZZAZIONE DEGLI INTERVENTI DI OUTREACHING SOCIO- SANITARIO - PROGETTO "SU.PR.EME. 2" FONDO ASILO MIGRAZIONE E INTEGRAZIONE (FAMI 2021-2027) - O.S. 2 - MIGRAZIONE LEGALE/INTEGRAZIONE – PROG - 910 - WORK PACKAGE 3 - "ECOSISTEMA PER L'INTEGRAZIONE" - TASK 3.2 "AZIONI DI PROSSIMITÀ" - CUP G29G23000930007 - DOMANDA DI PARTECIPAZIONE.",

□ in raggruppamento ATS costituito;

Su.Pr.Eme. la strada giusta

REGIONE SICILIANA · REGIONE BASILICATA · REGIONE CALABRIA · REGIONE CAMPANIA · REGIONE PUGLIA · NOVA

□ in costituenda ATS costituendo;

e, a tal fine

DICHIARA

- di essere a conoscenza e pienamente consapevole di quanto previsto dall'Avviso Pubblico in oggetto e di accettare espressamente, incondizionatamente e dunque senza riserva alcuna ogni condizione ivi riportata;
- che la propria organizzazione, mandante di ATS il cui soggetto mandatario è individuato nell'organizzazione denominata _____, al momento della presentazione della domanda di finanziamento, rientra tra i soggetti ammessi alla presentazione in ATS della candidatura di cui alla lett. C) dell'Avviso, configurandosi quale Ente costituito per il perseguimento, senza scopo di lucro, di finalità civiche, solidaristiche e di utilità sociale mediante lo svolgimento, in via esclusiva o principale, di una o più attività di interesse generale in forma di azione volontaria o di erogazione gratuita di denaro, beni o servizi, o di mutualità o di produzione o scambio di beni o servizi, secondo quanto previsto dall'art. 4 del relativo D.Lgs. n. 117/2017, in qualità di (barrare):
  - □ organizzazione di volontariato;
  - □ associazione di promozione sociale;
  - □ ente filantropico;
  - □ impresa sociale;
  - □ cooperativa sociale;
  - □ rete associativa;
  - □ società di mutuo soccorso;
  - □ associazione, riconosciuta o non riconosciuta;
  - □ fondazione;
  - □ altro ente _____ (specificare quale)

  - □ Organizzazione Non Lucrativa di Utilità Sociale iscritta alla relativa anagrafe e NON iscritta al RUNTS;

- di possedere i requisiti soggettivi di legittimazione a presentare in ATS la proposta progettuale e di impegnarsi a mantenerli per l'intera durata del procedimento *de quo*, nonché per tutto il periodo di realizzazione delle attività di cui alla Convenzione eventualmente a stipularsi, nonché di OBBLIGARSI tempestivamente a comunicare ogni eventuale mutamento;
- l'idoneità dei poteri del rappresentante legale alla sottoscrizione della presente dichiarazione e di tutti gli atti di cui all'Avviso in oggetto;
- di essere a conoscenza che, ai sensi delle vigenti disposizioni in materia di dati personali (D.Lgs. n. 196 del 30 giugno 2003 – Regolamento Europeo n. 697/2016 – GDPR, D.lgs. n. 101 del 10 agosto 2018) il trattamento delle informazioni personali conferite in relazione alle attività dell'Avviso *de quo*, sarà improntato ai principi di correttezza, liceità, trasparenza e tutela della riservatezza secondo quanto riportato al relativo articolo dell'Avviso;
- di utilizzare per la presente procedura, esclusivamente il seguente indirizzo di posta elettronica certificata (pec) ……;
- di aver tenuto in debito conto, già in fase di candidatura, delle imprescindibili condizioni previste dal CCNL di riferimento e di tutte le disposizioni legislative e regolamentari vigenti in materia di lavoro e contributiva, nonché di ogni obbligo connesso alle disposizioni in materia di sicurezza e protezione dei lavoratori di cui al D.Lgs. n. 81/2008, al cui rispetto ciascun Ente partecipante è vincolato;
- di essere in possesso di tutti i requisiti richiesti per la partecipazione in ATS alla procedura di cui all'Avviso *de quo* e, dunque, in particolare, di possedere i requisiti di seguito specificati (BARRARE OVE RICORRE):
  - ☐ di avere e poter dimostrare adeguata attitudine, in riferimento alla struttura organizzativa, alle attività concretamente svolte e in cui si è impegnati, alle finalità perseguite, alle risorse a disposizione e alla capacità tecnica e professionale, intesa come concreta capacità di operare e realizzare le delicate attività oggetto del presente Avviso, nel contesto complesso e multiproblematico dei c.d. ghetti.
  - ☐ che dal proprio statuto dei soggetti proponenti è chiaramente desumibile la chiara assenza di scopo di lucro

e che lo scopo sociale/finalità dell'Ente sono compatibili con le finalità di cui all'Avviso e con la realizzazione del progetto alla cui realizzazione il Soggetto desidera partecipare.

V. REQUISITI DI ORDINE GENERALE

☐ l'assenza dei motivi di esclusione di cui agli artt. da 94 a 97, del D.Lgs. 36/2023 e di non trovarsi in altra situazione che possa determinare l'esclusione dalla presente selezione e/o l'incapacità a contrarre con la Pubblica Amministrazione;

e, inoltre,

- che l'Ente che rappresenta è in regola con gli obblighi relativi al pagamento delle imposte, dirette ed indirette, e delle tasse;
- che l'ente, ai sensi dell'art. 53 comma 16-ter del D. Lgs. n. 165/2001, introdotto dalla Legge n. 190/2012, non ha concluso contratti di lavoro subordinato o autonomo e, comunque, non ha attribuito incarichi ad ex dipendenti, che hanno esercitato poteri autoritativi o negoziali per conto delle pubbliche amministrazioni nei confronti dell'ente stesso, nel triennio successivo alla cessazione del rapporto;
- che l'Ente che rappresenta (BARRARE OVE RICORRE, UNA SOLA OPZIONE):

  □ è in regola con gli obblighi relativi al pagamento dei contributi previdenziali ed assistenziali a favore dei lavoratori;

  OVVERO

  □ non è titolare di alcuna posizione assicurativa presso INPS, INAIL o altro e, dunque, di non essere sottoposto all'obbligo della verifica di regolarità contributiva in quanto non ha dipendenti* e/o è soggetta a norme speciali;

  (*) per "dipendente" deve intendersi ogni lavoratore a qualsiasi titolo e per il quale sussiste l'obbligo di versamento dei contributi previdenziali, assistenziali e/o assicurativi

- che per il soggetto proponente, l'IVA (BARRARE OVE RICORRE, UNA SOLA OPZIONE):

  □ NON è recuperabile ai sensi della legislazione nazionale vigente e pertanto costituisce realmente e definitivamente sostenuta e quindi rappresenta un costo di cui si richiede l'ammissibilità;

  □ È recuperabile ai sensi della legislazione nazionale vigente, quindi NON rappresenta un costo e NON se ne chiede l'ammissibilità;

- che le spese presentate in sede di rendicontazione, qualora si addivenga eventualmente a stipula di Convenzione, non formeranno oggetto di altri finanziamenti pubblici, regionali, nazionali e/o comunitari;
- che le stesse attività proposte non beneficiano di altri finanziamenti pubblici a qualunque titolo percepiti;
- l'insussistenza, nei confronti del rappresentante legale e dei componenti degli organi di amministrazione, delle cause di divieto, di sospensione o di decadenza di cui all'art. 67 del D.Lgs. 06/09/2011, n. 159;

VI. REQUISITI DI CAPACITÀ TECNICO-PROFESSIONALE

☐ di aver maturato almeno tre (n. 3) mesi di esperienza, negli ultimi tre anni antecedenti la data di pubblicazione dell'Avviso di cui trattasi, nello specifico campo di attività oggetto di intervento, ovvero nello svolgimento di attività sanitarie e socio- sanitarie di prossimità svolte in contesti difficili e segnatamente in favore di migranti che vivono in condizioni di emarginazione, al di fuori dei circuiti formali e strutturati di accoglienza, come segue

COMMITTENTE/ENTE FINANZIATORE	TITOLO INTERVENTO, TIPOLOGIA E DESCRIZIONE ATTIVITÀ	DURATA		N. MESI
		dal __/__/____	al __/__/____	
		dal __/__/____	al __/__/____	
		dal __/__/____	al __/__/____	
		dal __/__/____	al __/__/____	
			TOTALE N. MESI	

☐ di essere nella immediata disponibilità dei mezzi, come della dotazione di risorse umane necessarie tali mettersi tempestivamente a disposizione per le attività a supporto dei servizi sanitari essenziali resi dalle AA.SS.LL. di riferimento, come nell'Avviso descritte, come dimostrato attraverso il relativo campo di cui all'Allegato B;

SI IMPEGNA:
- a comunicare tempestivamente ogni variazione relativa a tutto quanto qui dichiarato e alla titolarità, alla denominazione o ragione sociale, alla rappresentanza, all'indirizzo della sede ed ogni altra variazione rilevante dei dati e/o requisiti richiesti per la partecipazione in ATS alla presente procedura;
- a conservare i requisiti su espressi per tutto il periodo di realizzazione dell'attività di progetto e che le attività previste dal progetto sono coerenti con le finalità statutarie dell'Ente rappresentato;

ALLEGA
- Documento di identità in corso di validità del legale rappresentante l'Ente;
- Statuto della organizzazione rappresentata.

LUOGO E DATA **FIRMA DEL LEGALE RAPPRESENTANTE DICHIARANTE**

_____ _____

FIRME DEI LEGALI RAPPRESENTANTI DEGLI ALTRI ENTI DEL COSTITUITO/COSTITUENDO ATS

_____

La dichiarazione può essere firmata digitalmente (formato Pades – pdf) ai sensi del Testo Unico DPR 28 Dicembre 2000 n. 445 del D.Lgs. 7 marzo 2005, n. 82 e norme collegate, o, nel caso in cui non si sia in possesso della firma digitale, può essere firmata con firma autografa. Nel secondo caso è necessario stampare l'istanza con firma autografa e riacquisirla in formato digitale (pdf) tramite scanner, fotocamera, ecc. unitamente al documento di riconoscimento del firmatario legale rappresentante.

Cofinanziato dall'Unione europea
FAMI FONDO ASILO MIGRAZIONE E INTEGRAZIONE 2021/2027
MINISTERO del LAVORO e delle POLITICHE SOCIALI
MINISTERO DELL'INTERNO
FONDO ASILO MIGRAZIONE E INTEGRAZIONE (FAMI) 2021-2027
Obiettivo Specifico «2. Migrazione legale e Integrazione» - Misura di attuazione «2.d» - Ambito di applicazione «2.h» Intervento «f) Prevenzione e contrasto al lavoro sommerso e al fenomeno del caporalato»

Allegato A 2 – Dichiarazione d'intenti per la costituzione di ATS

I SOTTOSCRITTI:

Nome e Cognome			
nato/a a		il	
Codice fiscale			
Residente in		CAP	
Via		n.	
In qualità di			
Rappresentante legale di			
Avente sede legale in		CAP	
Via		n.	
C.F. / Partita IVA		telefono	
Email		PEC	
Forma giuridica			
Individuato in qualità di	MANDATARIO DI COSTITUENDO ATS		

Per l'Ente (1) _____

Nome e Cognome			
nato/a a		il	
Codice fiscale			
Residente in		CAP	
Via		n.	
In qualità di			
Rappresentante legale di			
Avente sede legale in		CAP	
Via		n.	
C.F. / Partita IVA		telefono	
Email		PEC	
Forma giuridica			
In qualità di	MANDANTE DI COSTIUENDO ATS		

Per l'Ente (2) _____

Su.Pr.Eme. la strada giusta
REGIONE SICILIANA
REGIONE BASILICATA
REGIONE CALABRIA
REGIONE CAMPANIA
REGIONE PUGLIA
NOVA

Nome e Cognome			
nato/a a		il	
Codice fiscale			
Residente in		CAP	
Via		n.	
In qualità di			
Rappresentante legale di			
Avente sede legale in		CAP	
Via		n.	
C.F. / Partita IVA		telefono	
Email		PEC	
Forma giuridica			
In qualità di	MANDANTE DI COSTIUENDO ATS		

Per l'Ente (3) _____

Nome e Cognome			
nato/a a		il	
Codice fiscale			
Residente in		CAP	
Via		n.	
In qualità di			
Rappresentante legale di			
Avente sede legale in		CAP	
Via		n.	
C.F. / Partita IVA		telefono	
Email		PEC	
Forma giuridica			
In qualità di	MANDANTE DI COSTIUENDO ATS		

Per l'Ente (4) _____

5. (*copia e incolla fino al n. di Ente che ricorre*) ……

STABILISCONO QUANTO SEGUE:

- è intento comune dei soggetti sottoscrittori la presente dichiarazione, costituire una Associazione Temporanea di Scopo (ATS) al fine di attuare quanto previsto dall'*AVVISO DI ISTRUTTORIA PUBBLICA FINALIZZATA ALL'INDIVIDUAZIONE DI ENTI DEL TERZO SETTORE PER LA CO-PROGRAMMAZIONE, LA CO-PROGETTAZIONE E LA REALIZZAZIONE DEGLI INTERVENTI DI OUTREACHING SOCIO- SANITARIO - PROGETTO "SU.PR.EME. 2" - FONDO ASILO MIGRAZIONE E INTEGRAZIONE (FAMI 2021-2027) - O.S. 2 - MIGRAZIONE LEGALE/INTEGRAZIONE – PROG - 910 - WORK PACKAGE 3 - "ECOSISTEMA PER L'INTEGRAZIONE" - TASK 3.2 – "AZIONI DI PROSSIMITÀ" - CUP G29G23000930007*, di cui sono pienamente consapevoli e di cui accettano ogni condizione senza riserva alcuna;
- di individuare l'Ente (1), denominato _____, quale soggetto mandatario/capofila dell'ATS, a cui attribuire irrevocabile mandato collettivo speciale con rappresentanza a gestione di tutte le operazioni conseguenti fino all'estinzione del rapporto con l'Ente finanziatore, indicando tale Ente quale unico soggetto titolato ad intrattenere rapporti con l'Ente finanziatore in quanto unico responsabile individuato dal raggruppamento quale coordinatore generale per l'attuazione del Progetto;
- di conferire, in particolare, al Soggetto mandatario, tra gli altri, i compiti di assumere
  - il mandato alla presentazione del progetto;
  - la responsabilità e il coordinamento generale del progetto;
  - la responsabilità e il coordinamento del monitoraggio fisico e della rendicontazione delle attività finanziate svolte fino alla scadenza del progetto;
  - la sottoscrizione in nome e per conto dell'ATS di tutti gli atti necessari per la realizzazione del progetto;
  - la potestà di incassare le somme erogate dall'ente finanziatore, sia in acconto che in saldo, e il coordinamento amministrativo generale, compreso il versamento degli importi di competenza agli altri partecipanti, attuatori del progetto;
- di assumere la responsabilità solidale delle attività da svolgersi e degli impegni da assumere nei confronti dell'A.Re.S.S. Puglia fino all'intero ammontare attribuito e, dunque, di obbligarsi, in tal caso, tra di loro e verso l'ente finanziatore, all'esecuzione delle prestazioni di propria competenza, dettagliatamente indicate nel presente Accordo nonché nella proposta progettuale, concordando e coordinando la propria attività con quella degli altri aderenti all'ATS;
- di impegnarsi dunque, irrevocabilmente e sin d'ora, in caso di approvazione del Progetto sottoposto e stipula di eventuale Convenzione, a costituire un'Associazione Temporanea di Scopo (ATS) tra i membri sopra indicati;
- di convenire, a tale fine, nell'ambito della attività e delle azioni progettuali previste dal progetto, la seguente suddivisione di competenze e ripartizione finanziaria sui singoli soggetti costituenti l'ATS:

ENTE	BUDGET	ATTIVITA' DA SVOLGERE
…… (MANDATARIO/CAPOFILA)	€	
…… (MANDANTE/COMPONENTE)	€	
…… (MANDANTE/COMPONENTE)	€	
…… (MANDANTE/COMPONENTE)	€	

.....	€	

E SI IMPEGNANO A:

1. Realizzare tutte le attività previste dall'Avviso Pubblico in parola rispettandone rigorosamente ogni previsione, in ogni sua parte, senza eccezione alcuna;
2. Regolare, successivamente all'aggiudicazione, il quadro giuridico e organizzativo del raggruppamento, nonché a conferire mandato collettivo speciale con rappresentanza al suindicato Capofila dell'ATS, quale soggetto beneficiario e gestore del finanziamento;
3. Attenersi alle disposizioni previste dall'Avviso Pubblico e ad ogni altra indicazione che verrà fornita dall'Agenzia, per la gestione efficace, corretta e trasparente delle attività programmate e delle risorse affidate;
4. Fornire la più ampia collaborazione per la realizzazione dell'intervento proposto, concordando le modalità, le tempistiche e tutto quanto connesso alla gestione e realizzazione del Progetto in ogni sua parte.

ALLEGATI

- Documenti di riconoscimento, in corso di validità, dei Legali Rappresentanti firmatari per ciascun Ente.

LUOGO E DATA

FIRME DEI LEGALI RAPPRESENTANTI

Allegato B – Proposta progettuale *(max 20 pagine)*

A.RE.S.S. PUGLIA
LUNGOMARE NAZARIO SAURO, 33
70121 BARI – BA
areasocialesanitaria@pec.rupar.puglia.it

OGGETTO: AVVISO DI ISTRUTTORIA PUBBLICA FINALIZZATA ALL'INDIVIDUAZIONE DI ENTI DEL TERZO SETTORE PER LA CO-PROGRAMMAZIONE, LA CO-PROGETTAZIONE E LA REALIZZAZIONE DEGLI INTERVENTI DI OUTREACHING SOCIO-SANITARIO - PROGETTO "SU.PR.EME. 2" - FONDO ASILO MIGRAZIONE E INTEGRAZIONE (FAMI 2021-2027) - O.S. 2 - MIGRAZIONE LEGALE/INTEGRAZIONE – PROG - 910 - WORK PACKAGE 3 - "ECOSISTEMA PER L'INTEGRAZIONE" - TASK 3.2 – "AZIONI DI PROSSIMITÀ" - CUP G29G23000930007 – PROPOSTA PROGETTUALE.

Coerenza, efficacia, innovatività e qualità complessiva della proposta progettuale rispetto alla situazione ex ante del contesto di riferimento di intervento, ai relativi destinatari, alle peculiarità del territorio, alle finalità generali dell'Avviso e del Progetto (max 15 punti) *Presentazione della proposta progettuale, definendo brevemente il contesto di riferimento e la situazione ex-ante in relazione alle condizioni di vita dei destinatari, alle peculiarità territoriali alla coerenza degli interventi rispetto alle finalità generali dell'Avviso e del Progetto, dunque come si intende far fronte con le attività ai bisogni rilevati, descrivendo le fasi dell'intervento.*

Adeguatezza e appropriatezza della metodologia d'intervento e del relativo modello organizzativo, dell'organizzazione dei mezzi e delle risorse da impiegare rispetto agli obiettivi generali e specifici in termini di fattibilità e di immediata disponibilità (max 15 punti) *Descrivere la metodologia di intervento che si intende applicare, il relativo modello organizzativo (anche inteso quale struttura di project management) nonché i mezzi e le risorse già a disposizione per intervenire tempestivamente e raggiungere gli obiettivi e le finalità generali di Progetto indicate nell'Avviso. Si espliciti chiaramente di quali mezzi e risorse si è già nell'effettiva disponibilità e a quale titolo.*

Corrispondenza, completezza e adeguatezza dei profili professionali indicati quali componenti dell'équipe multidisciplinare e multiprofessionale di lavoro da costituire e delle relative singole competenze da attivare rispetto al singolo ruolo ricoperto nell'équipe stessa (max 15 punti) *Descrivere le risorse umane che si intendono impiegare a composizione dell'équipe multiprofessionale e le relative competenze, nonché l'utilità delle stesse ai fini del raggiungimento degli obiettivi progettuali.*

Intensità/periodicità e raggio d'azione degli interventi nel territorio in cui si è disponibili ad operare (max 20 punti) *Indicare obbligatoriamente i territori in cui si è disponibili ad operare, il relativo n. di utenti presenti e da prendere in carico, il n. giorni e n. ore di operatività di ciascuna Unità Mobile – spostamenti esclusi – e relativi periodi (mesi dell'anno) di attività delle stesse U.M. in coerenza con le corrispondenti campagne agricole per il singolo territorio)* *N.B. Si garantisca corrispondenza tra intensità di intervento e quadro previsionale di spesa.*

Conoscenza delle comunità del territorio, delle relative risorse espresse e inespresse, dei servizi pubblici e privati rivolti alla stessa utenza in essi già operativi, delle relative problematicità e delle complementarità e sinergie con gli interventi da attivarsi, nonché con quelli disponibili dei Servizi Pubblici locali (max 10 punti) *Descrivere la Comunità territoriale di riferimento dei territori di intervento in termini di risorse già attive e/o attivabili, i Servizi pubblici e del privato sociale già attivi e rivolti alla stessa utenza, le relative complementarietà/sinergie con gli interventi da attivarsi, come e con quali Servizi Pubblici il proprio intervento garantirà coordinamento, sinergia, integrazione e complementarietà.*

Esperienza pregressa nell'ambito delle specifiche attività sanitarie e socio- sanitarie oggetto dell'Avviso, ovvero nello svolgimento di tali attività di prossimità svolte in contesti difficili e segnatamente in favore di migranti che vivono in condizioni di emarginazione, al di fuori dei circuiti formali e strutturati di accoglienza (max 10 punti) *Descrivere, in coerenza con quanto previsto in relazione al requisito di capacità tecnico professionale e di attitudine di cui all'art. 7 dell'Avviso, la documentata esperienza pregressa maturata in attività inerenti alle tematiche oggetto dell'Avviso nell'ambito delle specifiche attività sanitarie e socio- sanitarie oggetto dell'Avviso, ovvero nello svolgimento di tali attività di prossimità svolte in contesti difficili e segnatamente in favore di migranti che vivono in condizioni di emarginazione, al di fuori dei circuiti formali e strutturati di accoglienza, nonché la struttura organizzativa, le finalità perseguite e la capacità tecnica e professionale.*

Committente/Ente finanziatore/Fondo	Titolo intervento e descrizione attività	Dal	Al
		__/__/____	__/__/____
		__/__/____	__/__/____
		__/__/____	__/__/____
		__/__/____	__/__/____
		__/__/____	__/__/____
		__/__/____	__/__/____
		__/__/____	__/__/____
		__/__/____	__/__/____
		__/__/____	__/__/____
		__/__/____	__/__/____
		__/__/____	__/__/____
		__/__/____	__/__/____
		__/__/____	__/__/____
		__/__/____	__/__/____

Quota di compartecipazione a co-finanziamento dei costi di Progetto (minimo 1 % rispetto al del totale del contributo richiesto come riportato nel piano economico preventivo dei costi) (Max 5 punti)

Dichiarare l'impegno a cofinanziare il Progetto - la quota di co-finanziamento deve essere quantificata in corrispondente valore in denaro - esprimendo il quantum in termini sia assoluti che percentuali rispetto al totale del contributo richiesto come riportato nel piano economico preventivo dei costi e in coerenza con lo stesso.

Esplicitare la provenienza di tali risorse (la quota di co-finanziamento non potrà rinvenire, neppure in parte, da quote di altri finanziamenti pubblici comunque concessi a valere sul FAMI e/o su qualsivoglia altro Fondo di natura pubblica comunitaria, nazionale e regionale) e, nel caso in cui si intenda garantire la stessa quota come risorse diverse da risorse puramente economiche da mettere a disposizione, evidenziarne il corrispondente valore in denaro (es. risorse umane, strumentali, derivanti da collaborazioni e/o supporto economico di altri soggetti o reti territoriali, beni mobili ed immobili), chiarendone il relativo metodo di calcolo.

PIANO ECONOMICO- FINANZIARIO PREVISIONALE DEI COSTI DA SOSTENERE PER LA REALIZZAZIONE DELLE ATTIVITÀ

Quadro di previsione delle spese da sostenersi in quanto ritenute necessarie e indispensabili alla migliore realizzazione delle attività previste dall'Avviso, in coerenza ai costi ammissibili e alle voci di spesa previste all'art. 12 dell'Avviso stesso (esplicitare e dettagliare come si è arrivati alla determinazione di ciascun costo stesso, ripartire la quota di co-finanziamento di cui ai precedenti paragrafi di Progetto per ciascuna voce di costo).
Il Presente paragrafo di Progetto è oggetto di valutazione come previsto all'art. 10 dell'Avviso, per livello di dettaglio, qualità e coerenza dello stesso in attuazione e adempimento con quanto previsto dal Progetto, dall'Avviso e dalle Regole di Gestione del FAMI 2021/2027.

A. COSTI RELATIVI ALLE RISORSE UMANE RICONDUCIBILI A QUANTO PREVISTO DALL'ART. 3 DELL'AVVISO (descrivere le singole voci di costo ed esplicare quanto riportato nelle stesse voci inserite nel prospetto che segue, indicando secondo quale criterio/metodo di calcolo si è addivenuti alla determinazione dei relativi importi)

Voci di costo (profilo/descrizione sintetica)	Costo (A)	Cofinanziamento (B)	Contributo richiesto (A-B)
1. ……	€	€	€
2. ……			
3. ……			
4. ……			
5. ……			
6. ……			
7. ……			
8. ……			
TOTALE VOCE A.	€	€	€

B. COSTI DI ASSICURAZIONE E COSTI DI MANUTENZIONE ORDINARIA DEI VEICOLI (descrivere le singole voci di costo ed esplicare quanto riportato nelle stesse voci inserite nel prospetto che segue, indicando secondo quale criterio/metodo di calcolo si è addivenuti alla determinazione dei relativi importi)

Voci di costo (descrizione sintetica)	Costo (A)	Cofinanziamento (B)	Contributo richiesto (A-B)
1.	€	€	€
2.	€	€	€
3.	€	€	€
4.	€	€	€
5.	€	€	€
6.	€	€	€
7.	€	€	€
8.	€	€	€
TOTALE VOCE B.	€	€	€

C. COSTI DI CARBURANTE E SPESE PER SPOSTAMENTI QUALI PEDAGGI E PARCHEGGI DEI MEZZI DI CUI ALL'ART. 4 DELL'AVVISO (descrivere le singole voci di costo ed esplicare quanto riportato nelle stesse voci inserite nel prospetto che segue, indicando secondo quale criterio/metodo di calcolo si è addivenuti alla determinazione dei relativi importi)

Voci di costo (descrizione sintetica)	Costo (A)	Cofinanziamento (B)	Contributo richiesto (A-B)
1.	€	€	€
2.	€	€	€
3.	€	€	€
4.	€	€	€
5.	€	€	€
6.	€	€	€
7.	€	€	€
8.	€	€	€
TOTALE VOCE C.	€	€	€

D. COSTI RELATIVI ALL'ACQUISTO DI KIT MEDICI, MEDICINALI, DPI E ASSIMILABILI (descrivere le singole voci di costo ed esplicare quanto riportato nelle stesse voci inserite nel prospetto che segue, indicando secondo quale criterio/metodo di calcolo si è addivenuti alla determinazione dei relativi importi)

Voci di costo (descrizione sintetica)	Costo (A)	Cofinanziamento (B)	Contributo richiesto (A-B)
1.	€	€	€
2.	€	€	€
3.	€	€	€
4.	€	€	€
5.	€	€	€
6.	€	€	€
7.	€	€	€
8.	€	€	€
TOTALE VOCE D.	€	€	€

E. COSTI DI LOGISTICA IN GENERALE PER IL TRASPORTO DELLE MERCI E DELLE STRUMENTAZIONI NECESSARIE (descrivere le singole voci di costo ed esplicare quanto riportato nelle stesse voci inserite nel prospetto che segue, indicando secondo quale criterio/metodo di calcolo si è addivenuti alla determinazione dei relativi importi)

Voci di costo (descrizione sintetica)	Costo (A)	Cofinanziamento (B)	Contributo richiesto (A-B)
1.	€	€	€
2.	€	€	€
3.	€	€	€
4.	€	€	€
5.	€	€	€
6.	€	€	€
7.	€	€	€
8.	€	€	€
TOTALE VOCE E.	€	€	€

F. COSTI DI COMUNICAZIONE E CONSUMABILI (descrivere le singole voci di costo ed esplicare quanto riportato nelle stesse voci inserite nel prospetto che segue, indicando secondo quale criterio/metodo di calcolo si è addivenuti alla determinazione dei relativi importi)

Voci di costo (descrizione sintetica)	Costo (A)	Cofinanziamento (B)	Contributo richiesto (A-B)
1. ……	€	€	€
2. ……	€	€	€
3. ……	€	€	€
4. ……	€	€	€
5. ……	€	€	€
6. ……	€	€	€
7. ……	€	€	€
8. ……	€	€	€
TOTALE VOCE F.	€	€	€

QUADRO SINTETICO RIASSUNTIVO DEI COSTI E DEL CONTRIBUTO RICHIESTO			
RIF. VOCE DI COSTO	COSTO (A)	COFINANZIAMENTO (B)	CONTRIBUTO RICHIESTO (A-B)
TOT. VOCE A.	€	€	€
TOT. VOCE B.	€	€	€
TOT. VOCE C.	€	€	€
TOT. VOCE D.	€	€	€
TOT. VOCE E.	€	€	€
TOT. VOCE F.	€	€	€
TOTALI COMPLESSIVI	€	€	€

LUOGO E DATA **FIRMA DEL LEGALE RAPPRESENTANTE**

_____ _____

FIRME DEI LEGALI RAPPRESENTANTI DEGLI ENTI MANDATARI (in caso di costituendo/costituito ATS)

La presente può essere firmata digitalmente (formato Pades – pdf) ai sensi del Testo Unico DPR 28 Dicembre 2000 n. 445 del D.Lgs. 7 marzo 2005, n. 82 e norme collegate, o, nel caso in cui non si sia in possesso della firma digitale, può essere firmata con firma autografa. Nel secondo caso è necessario stampare l'istanza con firma autografa e riacquisirla in formato digitale (pdf) tramite scanner, fotocamera, ecc. unitamente al documento di riconoscimento del firmatario legale rappresentante.

COMUNE DI BOVINO

Avviso consultazioni ex art. 11 L.R. Puglia n. 44/2012 in materia di VAS/VINCA per il PUMS del Comune di Bovino (FG) Capofila Area Interna Monti Dauni.

- Titolo della proposta di piano: PUMS – Piano Urbanistico di Mobilità Sostenibile Area Interna Monti Dauni (FG)
- Proponente: Comune di Bovino (FG) Capofila Area Interna Monti Dauni
- Autorità procedente: Comune di BOVINO (FG) – Settore Urbanistica - LL.PP.
- Autorità competente: Regione Puglia – Dipartimento Mobilità, Qualità Urbana, Opere Pubbliche, Ecologia e Paesaggio – Sezione Autorizzazioni Ambientali
- Sede ove può essere presa visione degli elaborati del Piano e del Rapporto Ambientale: Comune di Bovino: Piazza Municipio n.12, sito web istituzionale mediante il seguente link: https://drive.google.com/file/d/1E6p_Mb4BCM7zIrnegHcrrIfnhJou40Yr/view?usp=sharing

  Termini e modalità di presentazione dei contributi e delle osservazioni in materia di VAS/VINCA:
  La documentazione, consultabile mediante il predetto link, vi rimane per 45 giorni a decorrere dalla data di pubblicazione del presente avviso sul BURP. Nel predetto termine, si possono formulare i contributi alla VAS/VINCA in forma scritta e si trasmettono all'Ufficio Protocollo del Comune di Bovino, sito in Piazza Municipio n.12, che ne rilascerà la ricevuta, ovvero si trasmettono con PEC al seguente indirizzo: comune.bovino.fg@halleycert.it
- Altre notizie: Il PUMS del Comune di Bovino è stato adottato con Delibera di Giunta Comunale n.149/2022.

Il Responsabile del Settore Tecnico
Ing. Daniele DE COTIIS

COMUNE DI CAPURSO

PIANO URBANO DI MOBILITÀ SOSTENIBILE (PUMS) INTERCOMUNALE DEI COMUNI DI CAPURSO (CAPOFILA)/ CELLAMARE/VALENZANO. AVVIO CONSULTAZIONE PUBBLICA PROCEDURA DI VALUTAZIONE AMBIENTALE STRATEGICA, EX ART. 14 DEL D.LGS. 152/2006 e ss.mm.ii. e ART. 11 DELLA L.R. N. 44/2012.

OGGETTO:

PIANO URBANO DI MOBILITÀ SOSTENIBILE (PUMS) INTERCOMUNALE DEI COMUNI DI CAPURSO(CAPOFILA)/ CELLAMARE/VALENZANO.
PROCEDURA DI VAS AI SENSI DEL TIT. II DEL D. LGS. N. 152/2006 e ss.mm.ii.
AVVIO CONSULTAZIONE PUBBLICA PROCEDURA DI VALUTAZIONE AMBIENTALE STRATEGICA, EX ART. 14 DEL D.LGS. 152/2006 e ss.mm.ii. e ART. 11 DELLA L.R. N. 44/2012.
CUP: E86J22000080002

AUTORITA' PROCEDENTE:
COMUNE DI CAPURSO (CAPOFILA)

AUTORITA' COMPETENTE:
REGIONE PUGLIA - SEZIONE AUTORIZZAZIONI AMBIENTALI

IL RESPONSABILE DEL SETTORE

VISTO il D. Lgs. n. 152/2006 e ss.mm.ii.;

VISTA la L.R. Puglia n. 44/2012, come modificata dalla L.R. n. 4/2014, con particolare riferimento all'art. 4 **-** *Attribuzione ed esercizio della competenza per la VAS;*

CONSIDERATO

- ✓ che con Determinazione dirigenziale n. 101 del 03/12/2019, il Dirigente della Sezione Infrastrutture per la Mobilità ha provveduto ad adottare ed indire l'Avviso Pubblico rivolto ai Comuni Pugliesi per l'assegnazione di contributi finalizzati alla redazione dei Piani Urbani della Mobilità Sostenibile (PUMS) o all'acquisizione di dati di traffico e indagini di mobilità utili alla redazione dei PUMS (allegati A, B1 e B2 alla predetta Determinazione);
- ✓ che con Deliberazione di Giunta Comunale n. 145 del 09/12/2019 il Comune di Capurso ha stabilito di candidarsi all'Avviso Pubblico rivolto ai Comuni pugliesi, approvato con la Determinazione n. 101 del 03/12/2019 dal Dirigente della Sezione Infrastrutture per la Mobilità della Regione Puglia, per l'assegnazione di contributi finalizzati alla redazione del PUMS, in forma aggregata con i Comuni di Valenzano/Cellamare e secondo le condizioni previste nel precitato Avviso;
- ✓ che con la suddetta Deliberazione di Giunta Comunale n. 145/2019 è stato altresì approvato il protocollo di intesa trasmesso dalla Regione Puglia, con il quale i Sindaci dei Comuni di Capurso, Valenzano e Cellamare, si sono impegnati a partecipare in forma aggregata all'Avviso pubblico rivolto ai comuni pugliesi per l'assegnazione di contributi finalizzati alla redazione dei piani urbani della mobilità sostenibile (PUMS), indicando il Comune di Capurso, quale Comune capofila;
- ✓ che rispettivamente con Deliberazione di Giunta Comunale n. 7 del 09/12/2019 il Comune di Valenzano e con Deliberazione di Giunta Comunale n. 76 del 12/12/2019 il Comune di Cellamare, si sono impegnati ad approvare il protocollo d'intesa trasmesso dalla Regione Puglia di cui sopra;
- ✓ che con Determinazione Dirigenziale n. 192 del 14/12/2021 della Regione Puglia, Dipartimento mobilità, Sezione infrastrutture per la mobilità, l'aggregazione dei Comuni Capurso (capofila)/ Valenzano/Cellamare è stata ammessa al finanziamento regionale per un importo pari ad € 45.000,00,

giusta istanza di partecipazione prot. n. 28781 del 10/12/2019 trasmessa dal Comune di Capurso in allegato alla DGC n. 145 del 09/12/2019;

VISTA la trasmissione degli elaborati scritto-grafici costituenti il Quadro Conoscitivo e le Linee di Indirizzo del PUMS intercomunale Capurso (capofila)/Valenzano/Cellamare, comprensivi del Rapporto Preliminare di Orientamento, redatti dai tecnici esterni nominati dal Comune di Capurso, giusta Determinazione n. 1066/ RG – 97/RS del 30/09/2022, agli atti del Settore Assetto del Territorio prot. n. 6318 del 22/03/2024 e prot. n. 6841 del 02/04/2024;

VISTE:

- ✓ la Deliberazione della Giunta Comunale del Comune di Capurso (Capofila) n. 34 del 09/04/2024;
- ✓ la Deliberazione della Giunta Comunale del Comune di Cellamare n. 40 del 06/05/2024;
- ✓ la Deliberazione della Giunta Comunale del Comune di Valenzano n. 93 del 26/07/2024;

con le quali ciascun Comune ha provveduto a:

- ✓ ADOTTARE, come previsto dalle Linee Guida Regionali per i Piani Urbani di Mobilità Sostenibile (PUMS), approvate con DGR n. 193 del 20/02/2018 e modificate con DGR n. 1645 del 20/09/2018, le Linee di Indirizzo del PUMS intercomunale di Capurso (capofila)/Valenzano/Cellamare, con i relativi elaborati scritto - grafici, comprensivi del quadro conoscitivo e del Rapporto Preliminare di Orientamento ai fini VAS;
- ✓ STABILIRE che, ai sensi della Legge Regionale n. 44/2012, che le suddette Deliberazioni di Giunta Comunale, costituiscono ATTO AMMINISTRATIVO DI FORMALIZZAZIONE AI FINI VAS;

VISTA la proposta di Piano elaborata e trasmessa dai tecnici progettisti incaricati, costituita dagli elaborati scritto-grafici relativi al PUMS intercomunale di Capurso (capofila)/Cellamare/Valenzano, in atti al prot. n. 17159 del 12/08/2024, comprensiva del Rapporto Preliminare di Orientamento aggiornato;

VISTO che:

- ✓ con Deliberazione di Giunta Comunale n. 89 del 10/09/2024 il Comune di Capurso (capofila) ha adottato il Piano Urbano di Mobilità Sostenibile (PUMS) dei comuni aggregati di Capurso (capofila)/ Valenzano/Cellamare, costituito dagli elaborati scritto-grafici in atti al prot. n. 17159 del 12/08/2024 e dal Rapporto Preliminare di Orientamento (RPO) ai fini VAS aggiornato, in atti al prot. n. 18222 del 02/09/2024;
- ✓ gli atti approvati dal Comune di Capurso (capofila) sono stati pubblicati sul sito web istituzionale del Comune di Capurso, nella sezione Amministrazione Trasparente | Pianificazione e Governo del Territorio;
- ✓ è stato pubblicato all'Albo Pretorio del Comune di Capurso (capofila) e sulla home page del sito Web istituzionale, un Rende Noto circa l'adozione del Piano con invito alla cittadinanza a fornire eventuali osservazioni entro il termine di 60 giorni dalla data del 12/09/2024;

VISTA la nota prot. n. 19054 del 13/09/2024 con la quale l' Autorità Procedente ha avviato **le consultazioni preliminari** con i SCMA e con gli Enti Territoriali interessati, relative alla procedura di VAS - *fase di scoping* - **e** ha invitato i SCMA ad inviare il proprio contributo entro 30 (TRENTA) giorni;

TENUTO CONTO che sono decorsi i termini per le consultazioni preliminari;

VISTI il Rapporto Ambientale e la Sintesi non Tecnica in atti al prot. n. 23404 del 11/11/2024.

VISTI l'art. 14 del D. Lgs. n. 152/2006 e ss.mm.ii. e l'art. 11 della L.R. Puglia n. 44/2012.

AVVISA che

- **tutta la documentazione in formato digitale**, costituita da:

1. Deliberazione della Giunta Comunale del Comune di Capurso (Capofila) n. 34 del 09/04/2024 di adozione delle Linee di Indirizzo (ATTO DI FORMALIZZAZIONE AI FINI VAS);
   Deliberazione della Giunta Comunale del Comune di Cellamare n. 40 del 06/05/2024 di adozione delle Linee di Indirizzo;
   Deliberazione della Giunta Comunale del Comune di Valenzano n. 93 del 26/07/2024 di adozione delle Linee di Indirizzo;

2. Deliberazione di Giunta Comunale n. 89 del 10/09/2024 di adozione della proposta di Piano da parte del Comune di Capurso (capofila)

3. ELABORATI SCRITTO-GRAFICI relativi alla proposta di Piano, comprensivi della Rapporto Preliminare di Orientamento aggiornato:

4. RAPPORTO AMBIENTALE

5. SINTESI NON TECNICA

è consultabile sul sito Istituzionale di Comune di Capurso nella sezione Amministrazione Trasparente - Pianificazione e Governo del Territorio (Art. 39, c. 1, lett. a del D. Lgs. 33/2013) - PUMS INTERCOMUNALE CAPURSO (CAPOFILA)/VALENZANO/CELLAMARE al seguente Link:

https://www.comune.capurso.bari.it/amministrazione-trasparente/

- con il presente avviso si sottopone a consultazione la proposta di piano adottata al fine di garantire la partecipazione del pubblico, dei soggetti competenti in materia ambientale e degli enti territoriali interessati.

- la proposta di piano è deposita per **45 (QUARANTACINQUE) giorni,** comprensiva del rapporto ambientale e della sintesi non tecnica, presso gli uffici comunali di Capurso, Valenzano e Cellamare anche in forma cartacea, presso la Città Metropolitana di Bari in forma digitale ed è pubblicata sul sito web istituzionale del COMUNE DI CAPURSO – CAPOFILA ai sensi dell'art. 14, co. 2 del D. Lgs. n. 152/2006 nella Sezione AMMINISTRAZIONE TRASPARENTE.

- il presente Avviso è altresì pubblicato all'Albo Pretorio del Comuni di Capurso, Cellamare e Valenzano.

- la fase di consultazione è finalizzata a garantire la partecipazione del pubblico, dei soggetti competenti in materia ambientale e degli enti territoriali interessati.

- entro il termine di **45 (QUARANTACINQUE) giorni** dalla data di pubblicazione dell'avviso di cui sopra, chiunque potrà prendere visione della proposta di piano e del relativo rapporto ambientale e presentare proprie osservazioni in forma scritta, anche fornendo nuovi o ulteriori elementi conoscitivi e valutativi.

- i contributi da parte del pubblico, dei soggetti competenti in materia ambientale e degli enti territoriali interessati dovranno essere trasmessi ai seguenti indirizzi PEC:

  - **assettoterritorio.capurso@pec.it (Autorità Procedente)**

  - **sezioneautorizzazioniambientali@pec.rupar.puglia.it (Autorità Competente)**

- i contributi da parte dei cittadini potranno essere presentati anche in forma cartacea presso i protocolli dei

Comuni di Capurso, Cellamare e Valenzano e comunque immediatamente trasmessi dagli Uffici competenti ai suddetti indirizzi PEC.

- qualora gli enti consultati non si dovessero esprimere nei termini previsti, l'autorità competente procederà comunque a norma dell'articolo 12 della L.R. n. 44/2012 e s.m.i.

- al termine della fase di consultazione, la scrivente Autorità Procedente provvederà a trasmettere all'Autorità Competente osservazioni, obiezioni e suggerimenti pervenuti, unitamente ai pareri dei soggetti competenti in materia ambientale e degli enti territoriali interessati, nonché le proprie controdeduzioni ed eventuali modifiche apportate al piano o programma e/o al rapporto ambientale. L'Autorità Competente, anche su richiesta del pubblico interessato o del proponente, potrà disporre lo svolgimento di un dibattito pubblico per l'esame del piano, del rapporto ambientale e degli esiti delle consultazioni, senza comunque determinare interruzioni o sospensioni dei termini procedimentali. L'Autorità Competente acquisirà e valuterà tutta la documentazione presentata ed esprimerà il proprio parere motivato, ai sensi dell'art. 15, co. 1 del D. Lgs. n. 152/2006, entro i **45 (QUARANTACINQUE) giorni** successivi al termine delle consultazioni.

Si evidenzia che la pianificazione in oggetto non interessa aree rientranti nella "Rete Natura 2000" della Puglia.

il RUP/Autorità Procedente
Funzionario Specialista Tecnico
del Settore Assetto del Territorio
del Comune di Capurso
(Arch. Dania Chiricallo)

il Responsabile del Settore Assetto del Territorio
Arch. Riccardo Lorusso

Atti e avvisi relativi a procedure di affidamento per l'acquisizione di lavori, servizi e forniture

ARET PUGLIAPROMOZIONE- DETERMINAZIONE DEL DIRETTORE GENERALE 6 novembre 2024, n. 441

POC PUGLIA 2014-2020 - AZIONE 3.5 "INTERVENTI DI RAFFORZAMENTO DEL LIVELLO DI INTERNAZIONALIZZAZIONE DEI SISTEMI PRODUTTIVI'', PROGETTO BUSINESS OR PLEASURE - PROMOZIONE E VALORIZZAZIONE DELLE ECCELLENZE PRODUTTIVE PUGLIESI PER L'INTERNAZIONALIZZAZIONE E L'ATTRAZIONE DEGLI INVESTIMENTI. PROCEDURA NEGOZIATA AI SENSI DELL'ART. 50, CO. 1, LETT. E) DEL D.LGS. N. 36/2023 PER L'AFFIDAMENTO TESO ALLA "REALIZZAZIONE DI CONTENUTI ARTISTICI AUDIOVISIVI E MULTIMEDIALI - APPROVAZIONE RISULTANZE MANIFESTAZIONE DI INTERESSE - INDIZIONE - APPROVAZIONE ATTI ED IMPEGNO DI SPESA

CUP: B38I23001620001

CIG: B35B219523.

L'anno 2024, il giorno 06 del mese di novembre, il dott. Luca Scandale, in qualità di Direttore Generale di Pugliapromozione:

- VISTA la Legge 29 marzo 2001, n. 135, recante "Riforma della legislazione nazionale del turismo";
- VISTA la Legge Regionale 11 febbraio 2002, n. 1, così come modificata dalla Legge Regionale 3 dicembre 2010, n. 18, recante "Norme di prima applicazione dell'art. 5 della Legge 29.03.2001, n. 135, riguardanti il riordino del sistema turistico pugliese";
- VISTO il D.P.G.R. 22 febbraio 2011, n. 176, recante "Istituzione Agenzia Regionale del Turismo (A.RE.T.) denominata PUGLIAPROMOZIONE";
- VISTO il Regolamento Regionale 13 maggio 2011, n. 9, denominato "Regolamento di organizzazione e funzionamento di PUGLIAPROMOZIONE";
- VISTA la D.G.R. 28 ottobre 2021, n. 1732, "Agenzia Regionale per il Turismo A.R.E.T. Pugliapromozione - Nomina Direttore Generale";
- VISTO il D.P.G.R. 10 novembre 2021, n. 404, notificato all'Agenzia Pugliapromozione in data 15.11.2021, con il quale il dott. Luca Scandale è stato nominato Direttore Generale, all'esito della verifica - previa acquisizione da parte del Dipartimento Turismo e Cultura - della prescritta dichiarazione di assenza di cause di inconferibilità ai sensi del D.Lgs. n. 39/2013 e s.m.i., giusta D.G.R. n. 24/2017;
- VISTA la Legge 7 agosto 1990, n. 241 e ss.mm.ii., recante "Norme sul procedimento amministrativo e sull'accesso ai documenti amministrativi";
- VISTO il D.P.R. 28 dicembre 2000, n. 445, recante "Testo unico delle disposizioni legislative e regolamentari in materia di documentazione amministrativa";
- VISTO il D.Lgs. 7 marzo 2005, n. 82 e ss.mm.ii., recante "Codice dell'amministrazione digitale", modificato e integrato con il D.Lgs. 22 agosto 2016, n. 179, e con il D.Lgs. 13 dicembre 2017, n. 217, per promuovere e rendere effettivi i diritti di cittadinanza digitale;
- VISTO il D.Lgs. 6 settembre 2011, n. 159, recante "Codice delle leggi antimafia e delle misure di prevenzione, nonché nuove disposizioni in materia di documentazione antimafia, a norma degli articoli 1 e 2 della Legge 13 agosto 2010, n. 136";
- VISTA la Legge 6 novembre 2012, n. 190 e ss.mm.ii., recante "Disposizioni per la prevenzione e la repressione della corruzione e dell'illegalità nella pubblica amministrazione";
- VISTO il D.Lgs. 14 marzo 2013, n. 33 e ss.mm.ii., recante "Riordino della disciplina riguardante gli obblighi di pubblicità, trasparenza e diffusione di informazioni da parte delle pubbliche amministrazioni";
- VISTO il D.Lgs. 18 aprile 2016, n. 50 e ss.mm.ii., recante "Codice dei Contratti pubblici", come modificato dal D.Lgs. 19 aprile 2017, n. 56, denominato "Disposizioni integrative e correttive al D.Lgs. 18 aprile 2016 n. 50";
- VISTO il D.Lgs. 31 marzo 2023, n. 36 e ss.mm.ii., recante Codice dei contratti pubblici in attuazione dell'articolo 1 della Legge 21 giugno 2022, n. 78, recante delega al Governo in materia di contratti pubblici;
- VISTO il D.Lgs. 25 maggio 2016, n. 97, recante "Revisione e semplificazione delle disposizioni in materia

di prevenzione della corruzione, pubblicità e trasparenza, correttivo della legge 6 novembre 2012, n. 190 e del D.Lgs. 14 marzo 2013, n. 33, ai sensi dell'articolo 7 della legge 7 agosto 2015, n. 124, in materia di riorganizzazione delle amministrazioni pubbliche";

- VISTO il Regolamento Generale sulla Protezione dei dati UE 2016/679 (GDPR), pubblicato il 4 maggio 2016, entrato in vigore il 24 maggio 2016, con attuazione in data 25 maggio 2018;
- VISTA la Legge Regionale 20 giugno 2008, n. 15, recante "Principi e linee guida in materia di trasparenza dell'attività amministrativa nella Regione Puglia";
- VISTO il Regolamento (UE) del Parlamento europeo e del Consiglio del 17 dicembre 2013 che reca disposizioni comuni sul Fondo di sviluppo regionale, sul Fondo sociale europeo, sul Fondo di coesione, sul Fondo europeo agricolo per lo sviluppo rurale e sul Fondo europeo per gli affari marittimi e la pesca nonché le disposizioni generali sul Fondo europeo di sviluppo regionale, sul Fondo sociale europeo, sul Fondo di coesione e sul Fondo europeo per gli affari marittimi e la pesca, che abroga il Regolamento (CE) n. 1083/2006 del Consiglio;
- VISTO il Regolamento (UE) n. 1301/2013 del Parlamento europeo e del Consiglio del 17 dicembre 2013 Relativo al Fondo Europeo di Sviluppo Regionale fornisce disposizioni specifiche concernenti l'obiettivo "Investimenti a favore della crescita e dell'occupazione" ed abroga il Regolamento (CE) n. 1080/2006 del Consiglio;
- VISTO il Regolamento (UE) n. 1304/2013 del Parlamento europeo e del Consiglio, del 17 dicembre 2013, relativo al Fondo Sociale Europeo e che abroga il Regolamento (CE) n.1081/2006;
- VISTO il Regolamento Delegato (UE) n. 240/2014 della Commissione del 7 gennaio 2014 che stabilisce un codice europeo di condotta sul partenariato, nell'ambito dei fondi strutturali e d'investimento europei (SIE), definisce i principi essenziali e le buone prassi svolte a garantire l'efficace organizzazione del partenariato e della governance a più livelli, basato sulla stretta collaborazione tra autorità pubbliche, parti economiche e sociali e organismi dell'impresa civile, in attuazione dell'art. del regolamento (UE) n. 1303/2013;
- VISTO il Regolamento di esecuzione (UE) n. 821/2014 della Commissione del 28 luglio 2014 che individua modalità di applicazione del Regolamento (UE) n. 1303/2013 (...) per quanto riguarda le caratteristiche tecniche delle misure di informazione e comunicazione per le operazioni;
- VISTO l'Accordo di Partenariato Italia 2014-2020 che definisce la strategia e le priorità di investimento per l'impiego dei fondi strutturali e di investimento europei (SIE) 2014-2020, approvato dalla Commissione Europea in data 29 ottobre 2014 con propria Decisione di esecuzione C (2014) 8021 finale, e ne approva determinati elementi, così come previsto dal Regolamento (UE) 1303/2013;
- VISTA la D.G.R. 06 ottobre 2015, n. 1735, con cui la Giunta Regionale ha approvato il Programma Operativo della Regione Puglia (POR Puglia) 2014-2020, facendo seguito all'approvazione da parte dei Servizi della Commissione avvenuta con decisione C (2015) 5854 del 13 agosto 2015;
- VISTA la D.G.R. 26 aprile 2016, n. 582, con cui la Giunta Regionale ha preso atto della metodologia e dei criteri di selezione delle operazioni approvati dal Comitato di Sorveglianza del POR Puglia 2014- 2020 in data 11.03.2016, ai sensi dell'art. 110, lett. a) del Reg. (UE) n. 1303/2013 e ss.mm.ii.;
- VISTA la D.G.R. 13 giugno 2017, n. 970, con cui la Giunta Regionale ha approvato l'Atto di organizzazione per l'attuazione del Programma Operativo FESR -FSE 2014-2020 e ss.mm.ii.;
- VISTO il Sistema di Gestione e Controllo (Si.Ge.Co.) del POR Puglia 2014/2020 adottato dalla Sezione Programmazione Unitaria con D.D. 21 giugno 2017, n. 39 e ss.mm.ii.;
- VISTA la D.G.R. 18 luglio 2017, n. 1166, con cui è stata designata quale Autorità di Gestione del Programma Operativo FESR-FSE 2014/2020 - istituita a norma dell'art. 123, par. 3 del Regolamento (UE) n. 1303/2013 - il Dirigente della Sezione Programmazione Unitaria;
- La D.G.R. 22 novembre 2016, n. 1712 e ss.mm.ii., con cui sono stati nominati Responsabili di Policy del POR Puglia 2014-2020 e i Direttori pro-tempore dei Dipartimenti della Regione Puglia coinvolti nell'attuazione del Programma;
- VISTO il D.P.R. 5 febbraio 2018, n. 22, recante "Regolamento recante i criteri sull'ammissibilità delle spese per i programmi cofinanziati dai Fondi strutturali di investimento europei (SIE) per il periodo di programmazione 2014/2020";

- VISTO il Programma Operativo regionale FESR-FSE 2014/2020 approvato con Decisione della Commissione Europea C(2015) 5484 del 13.08.2015, così come modificato da ultimo con la Decisione di esecuzione C(2021) 9942 del 22.12.2021, di cui la Giunta ha preso atto con la Deliberazione 15 febbraio 2022, n. 118;
- VISTO il Decreto del Presidente della Repubblica 5 febbraio 2018, n. 22, con il quale è stato approvato il "Regolamento recante i criteri sull'ammissibilità delle spese per i programmi cofinanziati dai Fondi Strutturali di investimento europei (SIE) per il periodo di programmazione 2014/2020";
- VISTA la D.G.R. 02 luglio 2020, n. 1034, che approva il Programma Operativo Complementare (POC) 2014-2020 della Regione Puglia redatto ai sensi della Delibera CIPE 28 gennaio 2015, n. 10, e la delibera CIPE 47 del 28.07.2020 avente ad oggetto. "Programma di azione e coesione 2014-2020. Programma complementare Regione Puglia";
- VISTA la D.G.R. 27 aprile 2022, n. 569, con cui è stata approvata la Strategia regionale per la specializzazione intelligente "Smart Puglia 2030 - Strategia di Specializzazione intelligente;
- VISTO il Decreto del Presidente della Giunta Regionale (DPGR) 22 gennaio 2021, n. 22, con cui è stato adottato il nuovo modello organizzativo regionale "MAIA 2.0" con approvazione del relativo atto di Alta Organizzazione;
- VISTA la L.R. 30 dicembre 2021, n. 51, "Disposizioni per la formazione del bilancio di previsione 2022 e bilancio pluriennale 2022-2024 della Regione Puglia - legge di stabilità regionale 2022", art. 51 "Modifica all'art. 7 della L.R. 1/2002;
- VISTA la D.D.G. 25 gennaio 2023, n. 25, con cui il Direttore Generale nomina il Responsabile della Prevenzione, della Corruzione e della Trasparenza;
- VISTA la D.D.G. 09 febbraio 2023, n. 49, con cui il Direttore Generale nomina il gruppo di lavoro del RPCT e altri RUP;
- VISTO il Piano Triennale per la Prevenzione della Corruzione e della Trasparenza 2023-2025 dell'A.RE.T. il cui aggiornamento è stato approvato con D.D.G. 31 gennaio 2024, n. 26;
- VISTA la D.D.G. 16 ottobre 2023, n. 481, di approvazione del Bilancio di Previsione 2024-2026;
- VISTA la D.D.G. 17 gennaio 2024, n. 8, di approvazione prima variazione al Bilancio di Previsione 2024-2026;
- VISTA la D.D.G. 11 marzo 2024, n. 85, di approvazione seconda variazione al Bilancio di Previsione 2024-2026;
- VISTA la Determinazione del Direttore generale 12.07.2024, n. 269 di approvazione terza variazione e assestamento al Bilancio di Previsione 2024-2026;
- VISTA la Determinazione del Direttore generale 03.09.2024, n. 340 di approvazione quarta variazione al Bilancio di Previsione 2024-2026;
- VISTA la Determinazione del Direttore generale 05.11.2024, n. 437 di approvazione quinta variazione al Bilancio di Previsione 2024-2026;

PREMESSO CHE:

- La L.R. 11 febbraio 2002, n. 1, disciplina l'organizzazione turistica della Regione Puglia sulla base dello Statuto regionale - approvato con L.R. 12 maggio 2004, n. 7 e ss.mm.ii., e della Legge 29 marzo 2001, n.135, definendo l'attività della Regione e l'esercizio delle funzioni attribuite agli altri enti o organismi interessati allo sviluppo del Turismo;
- Alla L.R. n. 1/2002 ha fatto seguito la L.R. 3 dicembre 2010, n. 18, che ha in parte novellato e apportato modifiche alla predetta L.R. n. 1/2002;
- L'Agenzia Regionale del Turismo Pugliapromozione è stata istituita con D.P.G.R. 22 febbraio 2011, n. 176, in attuazione della Legge Regionale n. 1/2002 e ss.mm.ii., quale strumento operativo delle politiche della Regione Puglia in materia di promozione dell'immagine unitaria della Regione e di promozione turistica locale;
- L'art. 7 della L.R. n. 1/2002, come novellato dalla L.R. n. 18/2010, nella definizione dei compiti dell'A.RE.T. stabilisce che essa "*promuove la conoscenza e l'attrattività del territorio, nelle sue componenti naturali, paesaggistiche e culturali, materiali e immateriali, valorizzandone le eccellenze*" (lett. a), "*sviluppa e*

coordina gli interventi a fini turistici per la fruizione e la promozione integrata a livello territoriale del patrimonio culturale, delle aree naturali protette e delle attività culturali, nel quadro delle vocazioni produttive dell'intero territorio regionale" (lett. e) e "*attiva e coordina, anche in collaborazione con altri enti pubblici e privati, iniziative, manifestazioni ed eventi, nonché progetti di arte urbana, che si configurino quali attrattori per il turismo culturale e per la promozione delle eccellenze enogastronomiche e naturalistiche del territorio*" (lett. f);

- L'A.RE.T., a norma dell'art. 2 del Reg. Regionale 13 maggio 2011, n. 9, "*promuove e qualifica l'offerta turistica dei sistemi territoriali della Puglia, favorendone la competitività sui mercati nazionali e internazionali e sostenendo la cooperazione tra pubblico e privato nell'ambito degli interventi di settore; promuove inoltre l'incontro fra l'offerta territoriale regionale e i mediatori dei flussi internazionali di turismo*" (lett. c), "*promuove lo sviluppo del turismo sostenibile, slow, enogastronomico, culturale, giovanile, sociale e religioso, nonché di tutti i "turismi" attivi ed esperienziali, sostenendo la valorizzazione degli indotti connessi"* (lett. d), *"sviluppa e coordina gli interventi a fini turistici per la fruizione e la promozione integrata a livello territoriale del patrimonio culturale, delle aree naturali protette e delle attività culturali, nel quadro delle vocazioni produttive dell'intero territorio regionale* (lett. e)*, "svolge ogni altra attività a essa affidata dalla normativa regionale, dagli indirizzi strategici e dagli strumenti programmatori della Regione Puglia, anche in riferimento a leggi nazionali e a programmi interregionali e comunitari*" (lett. l).

ATTESO CHE:

- Il Programma Operativo Complementare al POR Puglia 2014-2020 (POC) prevede, nell'ambito dell'Asse III "Competitività delle piccole e medie imprese", l'Azione 3.5 "Interventi di rafforzamento del livello di internazionalizzazione dei sistemi produttivi" (azione da AdP 3.4.1 - 3.4.3) finalizzata a sostenere la propensione all'internazionalizzazione delle imprese pugliesi consolidando il ricorso a strategie di creazione di nuovi mercati di sbocco quale leva determinante per il sostegno all'innovazione, alla competitività ed alla qualificazione delle produzioni regionali;
- L'Azione 3.5, tra le attività da realizzare, prevede la promozione di interventi di attrazione degli investimenti e la promozione di accordi commerciali e altre iniziative di servizi di informazione e promozione rivolte a potenziali investitori esteri (azione da AdP 3.4.3). Tali risultati vengono perseguiti sia attraverso approcci consolidati nel sostegno a partecipazioni a fiere e mostre internazionali, sia tramite la promozione di un percorso di internazionalizzazione finalizzato allo sviluppo, in cooperazione tra le imprese coinvolte, di iniziative coordinate e strutturate;
- Con DGR n. 725 del 25/05/2023 è stata approvata la scheda progetto "Business or Pleasure" (BoP) che prevede la realizzazione di un programma integrato di promozione internazionale della Puglia e delle sue eccellenze produttive attraverso la modalità dell'accordo di collaborazione pubblico- pubblico tra Regione e l'Agenzia Regionale per il Turismo Pugliapromozione (Pugliapromozione);
- Con la stessa DGR n. 725/2023 è stato stanziato l'importo complessivo di € 2.000.000,00 sulle risorse dell'Azione 3.5 del POC al fine di garantire la copertura finanziaria delle iniziative selezionate, sulle quali vi è stata una prima e sperimentale condivisione di obiettivi comuni tra Regione - Sezione promozione del commercio, artigianato ed internazionalizzazione delle imprese e Pugliapromozione, con la previsione, già contenuta nella scheda intervento allegata alla DGR 753/2023, di poter estendere analoga collaborazione verso altri mercati maturi e ad alto potenziale;
- Con DGR n. 1217 del 08/08/2023 la Giunta Regionale ha individuato le misure per la realizzazione della strategia regionale di internazionalizzazione e attrazione degli investimenti per il triennio 2023-2025 approvando, contestualmente, un calendario di massima degli interventi di promozione sui mercati esteri previsti per lo stesso triennio a cui la Regione Puglia intende prendere parte al fine di promuovere l'internazionalizzazione delle imprese e l'attrazione degli investimenti, integrando il calendario con una serie di interventi facenti capo al precitato programma "Business or Pleasure";
- In data 04.07.2023 è stato sottoscritto l'Accordo di cooperazione con la Regione Puglia - Dipartimento Sviluppo Economico Sezione Promozione del Commercio, Artigianato e Internazionalizzazione delle imprese, assunto agli atti con prot. n. 0025743 del 07.08.2023, "Per la regolamentazione dei rapporti di

gestione, attuazione e controllo di azioni integrate per la promozione e valorizzazione delle eccellenze produttive pugliesi per l'internazionalizzazione e l'attrazione degli investimenti - Azione 3.5 "Interventi di rafforzamento del livello di internazionalizzazione dei sistemi produttivi", del Programma Operativo Complementare (POC) al POR Puglia 2014-2020;

- In data 18.07.2023 è stato adottato l'Atto Dirigenziale n. 160 con cui la Regione Puglia - Dipartimento Sviluppo Economico Sezione Promozione del Commercio, Artigianato e Internazionalizzazione delle imprese - Servizio Internazionalizzazione e Fiere ha impegnato la somma di € 2.000.000,00 da assegnare all'A.RE.T. per concorrere alla copertura dei costi relativi alla realizzazione delle attività per l'attuazione degli interventi previsti dalla scheda progettuale "Business or Pleasure - Promozione e valorizzazione delle eccellenze produttive pugliesi per l'internazionalizzazione e l'attrazione degli investimenti" nell'ambito del suddetto Accordo di collaborazione;
- Con D.D. del D.G. n. 420 del 15.09.2023 Pugliapromozione prende atto dell'Accordo di cooperazione sottoscritto con la Regione Puglia- Dipartimento Sviluppo Economico Sezione Promozione del Commercio, Artigianato e Internazionalizzazione delle imprese - Servizio Internazionalizzazione e Fiere denominato "Per la regolamentazione dei rapporti di gestione, attuazione e controllo di azioni integrate per la promozione e valorizzazione delle eccellenze produttive pugliesi per l'internazionalizzazione e l'attrazione degli investimenti - Azione 3.5 "Interventi di rafforzamento del livello di internazionalizzazione dei sistemi produttivi", del Programma Operativo Complementare (POC) al POR Puglia 2014-2020 e quindi della relativa scheda progettuale "Business or Pleasure - Promozione e valorizzazione delle eccellenze produttive pugliesi per l'internazionalizzazione e l'attrazione degli investimenti" e nomina il Responsabile Unico del Progetto;
- Le azioni della scheda progettuale "Business or Pleasure" saranno realizzate in Giappone, Singapore, Nord America e negli altri mercati target sia con riferimento allo sviluppo Economico che all'attrattività turistica realizzando azioni di promozione business to business per valorizzare il sistema delle imprese pugliesi, rafforzare la competitività del brand Puglia e dei diversi sistemi produttivi regionali;
- Con D.D. del D.G. n. 477/2023 Pugliapromozione rettifica il CUP di progetto indicato nella D.D. del D.G. n. 420/2023;
- Le azioni della scheda progettuale "Business or Pleasure" saranno realizzate in Giappone, Singapore, Nord America e negli altri mercati target sia con riferimento allo sviluppo Economico che all'attrattività turistica realizzando azioni di promozione business to business per valorizzare il sistema delle imprese pugliesi, rafforzare la competitività del brand Puglia e dei diversi sistemi produttivi regionali*;*
- Nelle progettazioni esecutive, approvate dal Comitato di indirizzo del suddetto Accordo nelle sedute del 06/09/2023 e 20/02/2024, si è inteso orientare le attività 2024-2025 declinando gli obiettivi di progetto sia nei mercati consolidati che in quelli ad alto potenziale, integrando gli obiettivi di sviluppo economico con quelli di attrattività turistica, realizzando così azioni congiunte di promozione business to business per valorizzare il sistema delle imprese pugliesi, rafforzare la competitività del brand Puglia e dei diversi sistemi produttivi regionali;
- Con DGR n. 431 del 08/04/2024 si è provveduto all'aggiornamento degli interventi approvati con DGR n. 1217/2023 in programma per le annualità 2024 e 2025;
- Con DGR n. 590 del 06.05.2024 la Giunta regionale ha esteso le misure di collaborazione con Pugliapromozione avviate con DGR n. 725/2023 per la realizzazione, nel corso del 2024, del programma degli interventi riportati all'Allegato 1, parte integrante e sostanziale del presente Atto, prevedendo altresì la possibilità di ampliare il coinvolgimento nelle iniziative del 2024 previste dall' Allegato 1 ad altri Assessorati/Dipartimenti/Sezioni, laddove
- sia ritenuto necessario rafforzare l'immagine del Brand Puglia in attuazione dei piani strategici multisettoriali della Regione;
- Con la medesima Deliberazione, per la realizzazione delle attività 2024 del programma BoP, a Giunta regionale ha previsto un importo complessivo pari a € 2.300.000,00, di cui € 1.200.000,00 dalle somme già impegnate con atto dirigenziale n. 198 del 18/07/2023 ed € 1.100.000,00 tramite apposito stanziamento sulle risorse assegnate all'Azione 3.5 del POC Puglia2014-2020*;*

- Con DGR 1046 del 22.07.2024 sono state aggiornate le attività del progetto "Business or Pleasure" per l'annualità 2024 per la cui realizzazione degli interventi in elenco nell'Allegato 1 per l'annualità 2024, si farà fronte con le risorse assegnate con la DGR n. 590/2024, complessivamente pari a € 2.300.000,00, rivenienti dalle risorse dell'Azione 3.5 del POC Puglia 2014-2020;

CONSIDERATO CHE:

- Il progetto esecutivo "*Business or Pleasure - Promozione e valorizzazione delle eccellenze produttive pugliesi per l'internazionalizzazione e l'attrazione degli investimenti*" è il documento attuativo dell'Accordo di cooperazione tra il Dipartimento Sviluppo Economico Sezione Promozione del Commercio, Artigianato e Internazionalizzazione delle imprese della Regione Puglia e l'Agenzia Regionale per il Turismo Pugliapromozione (A.RE.T.);
- Il progetto è dettagliato e realizzato in conformità a singole schede esecutive che, di volta in volta, sono progettate e approvate da uno specifico Comitato di indirizzo;
- Con D.G.R. 06 maggio 2024, n. 590, la Regione Puglia ha approvato il programma degli interventi per il 2024, presenti nell'allegato 1 alla DGR 590/2024, indicante le attività in corso di esecuzione per l'annualità 2024, prevedendo altresì la possibilità di ampliare il coinvolgimento nelle iniziative di cui all'Allegato 1 ad altri Assessorati/Dipartimenti/Sezioni, laddove sia ritenuto necessario rafforzare l'immagine del Brand Puglia in attuazione dei piani strategici multisettoriali della Regione;
- nell'ambito della scheda progettuale 'Business or Pleasure' a valere sull'Accordo di cooperazione tra il Dipartimento Sviluppo Economico Sezione Promozione del Commercio, Artigianato e Internazionalizzazione delle imprese della Regione Puglia e l'Agenzia Regionale per il Turismo Pugliapromozione (A.Re.T.) - POC Puglia 2014-2020. Azione 3.5 "Interventi di rafforzamento del livello di internazionalizzazione dei sistemi produttivi" è prevista la partecipazione all'ulteriore manifestazione di stampo internazionale della Design Week di Miami;
- la partecipazione alla Design Week Miami ha l'obiettivo primario di supportare le imprese pugliesi del settore del design, nonché di attrarre nuovi investimenti esteri, diffondere la conoscenza dei diversi strumenti regionali di incentivazione alle imprese, di promuovere la conoscenza e l'attrattività del brand Puglia nelle sue risorse tangibili e intangibili;
- la Design Miami, nel 2024, dopo le tappe di Los Angeles, Basilea, e Parigi torna a Miami, Florida, dal 4 all'8 dicembre 2024 per la 20th edizione della fiera, con un "Preview Day" programmato per il 3 dicembre 2024; in particolare la fiera si svolgerà presso la Convention Center Drive and 19th Street, accanto ad "Art Basel" in corso presso il Convention Center di Miami Beach;
- l'obiettivo di A.Re.T. e Regione Puglia di rafforzare la brand *awareness* regionale è inserita in un contesto di eccellenza in cui la Puglia è al centro dell'attenzione mondiale con l'incremento dei flussi turistici e la crescita del valore dell'export verso i mercati extra-UE. Nel corso della partecipazione della Regione Puglia alla design Week sono previste una pluralità di iniziative che valorizzino il brand Puglia attraverso le eccellenze manifatturiere del settore design- legno arredo, ma anche evocando giovani artisti, fotografi, narratori per raccontare in chiave inedita il territorio pugliese e la sua identità;
- E' quindi necessario, in questo contesto altamente qualificato e qualificante, e in particolare all'interno di uno scenario high standard, come quello di Design Miami, pieno di attori importanti e riconosciuti a livello globale nel mondo del design, veicolare il brand Puglia con il supporto di una Campagna di Comunicazione per l'annualità 2024, solida ed impattante tale da mettere in campo azioni efficaci per l'internazionalizzazione, la valorizzazione e la promozione della Puglia come meta di viaggio e terra di investimenti con un eccellente comparto produttivo regionale;
- In particolare, al fine di realizzare gli obiettivi strategici propri del succitato piano di comunicazione nell'ambito del progetto esecutivo "*Business or Pleasure*" rivolto al consolidamento del *brand* Puglia, si intende acquisire contenuti artistici audiovisivi e multimediali che siano in grado di raccontare la Puglia come destinazione contemporanea e creativa; di promuovere il valore dell'autenticità pugliese come patrimonio immateriale; di far conoscere il territorio per le sue eccellenze e il Made in Puglia, incentivando il turismo; di favorire segmenti tematici relativi al Blue Economy, all'Advanced Air Mobility, al Design,

alle Arti Creative, all'Artigianato, all' Enogastronomia e alla Moda; nonché di caldeggiare l'attrazione di investimenti;

- A tal fine, l'A.Re.T. ha redatto il Brief-Capitolato Tecnico relativo alla *"Produzione di contenuti artistici audiovisivi e multimediali",* prevedendo nello specifico l'acquisizione delle seguenti attività:
- Ideazione di una proposta creativa che riguardi la definizione di una narrazione specifica per gli strumenti richiesti.
- Ideazione di un claim: a corredo della proposta creativa.
- n. 1 spot pubblicitario generale e specificatamente ideazione e realizzazione di un video spot narrativo che racconti la Puglia come destinazione contemporanea, vibrante, autentica e attrattiva, ma anche come territorio altamente produttivo, capace di esprimere eccellenze in diversi settori. Tagli spot: 90''- 30 ''- 15'' - Formati:
- OOH - YT - TV 16/9 .MOV e .MP4 - FB - IG 4/5 e 9/16 .MOV e .MP4
- n. 4 spot pubblicitari di settore ed in specie ideazione e realizzazione di n. 4 video spot con focus sui settori **Blue Economy**, **Advanced Air Mobility**, **Arti Creative** e **Moda**. Tagli spot: 60''- 30 ''- 15''- Formati: OOH - YT - TV 16/9 .MOV e .MP4 - FB - IG 4/5 e 9/16 .MOV e .MP4
- n. 7 scatti fotografici di alta qualità, di cui n. 3 generici in linea con lo spot generale e n. 4 in linea con gli spot di settore, nelle varianti orizzontale e verticale per ciascuno scatto. Risoluzione, peso, estensione: 300 dpi, 50 Megapixel, Raw e/o TIF. Gli scatti fotografici richiesti dovranno essere realizzati in modo da poter contenere vari elementi grafici come *claim*, loghi, didascalia ecc., nonché essere adattati ad una serie di formati per la pubblicazione, on e o line, senza perdere di efficacia.
- Editing e realizzazione grafica di una brochure informativa di progetto. Dimensioni: cm 15x15 chiusa, cm 15x45 aperta a colori. Formato: PDF digitale per web e PDF esecutivo di stampa, con consegna al committente del pdf editabile e/o del file sorgente.
- Traduzione in lingua inglese, francese e giapponese di tutti gli strumenti sopra proposti.

RILEVATO CHE:

- a tal fine, con Determinazione del Direttore Generale n. 534 del 16/09/2024, pubblicata sul B.U.R.P. n. 77 del 23.09.2024, l'A.Re.T. ha indetto un Avviso di Manifestazione di interesse diretta ad individuare operatori economici da invitare alla successiva procedura ai sensi dell'art. 50, co. 1, lett. e) del D.lgs. n. 36/2023 per l'affidamento teso alla "realizzazione di contenuti artistici audiovisivi e multimediali" per l'attuazione del piano di comunicazione nell'ambito dell'Azione 3.5. "Interventi di rafforzamento del livello di internazionalizzazione dei sistemi produttivi" del POC Puglia 2014- 2020, del progetto esecutivo "*Business or Pleasure"* a mezzo della piattaforma certificata di *e- procurement* EmPULIA (www.EmPULIA.it);
- con la medesima Determinazione del D.G. n. 534 del 16/09/2024 sono stati approvati i relativi documenti afferenti alla succitata procedura e specificamente il Brief- Capitolato Tecnico, l'Avviso di Manifestazione di Interesse *ut supra* precisato e l'Allegato A-Istanza di partecipazione;
- il termine di scadenza ai fini della partecipazione al presente Avviso di Manifestazione di interesse è stato fissato il giorno 02.10.2024, ore 23:00;
- in pendenza della presentazione delle Manifestazioni di interesse, rilevato un disallineamento della documentazione soprarichiamata caricata a sistema rispetto alle informazioni inserite sul portale certificato di *e-procurement* EmPULIA, nonché un mutamento delle necessità rispetto a quanto dettagliato nel ridetto Avviso pubblico di Manifestazione d'interesse, tale da richiedere una rideterminazione dello stesso, A.Re.T. con Determinazione del Direttore Generale n. 390 del 07.10.2024, ha proceduto alla revoca in autotutela ai sensi e per gli effetti dell'art. 21 quinquies L. n. 241/1990 e ss.mm.ii. del succitato Avviso di Manifestazione di interesse e degli atti conseguenti, dandone opportuna comunicazione a mezzo del portale certificato di e-*procurement* EmPULIA (PE267456-24 del 02.10.2024);
- per le motivazioni sueposte, A.Re.T. stante la necessità di acquisire con urgenza il servizio anzidetto, ha reindetto l'Avviso di Manifestazione di interesse, al fine di selezionare ricorrendo a criteri oggettivi, nel pieno rispetto dei principi di non discriminazione, trasparenza, proporzionalità e parità di trattamento, almeno n. 5 operatori economici in possesso dei requisiti richiesti da invitare alla successiva procedura telematica

ex art. 50, co. 1, lett. e) del Codice, da esperire per l'affidamento del servizio teso alla *"realizzazione di contenuti artistici audiovisivi e multimediali",* per un importo a base di gara pari ad € 204.918,00, oltre I.V.A., con ricorso al criterio di aggiudicazione dell'offerta economicamente più vantaggiosa ex art. 108, co. 2, lett. b) del D.lgs. n. 36/2023, a mezzo della piattaforma certificata di *e-procurement* EmPULIA (www.EmPULIA.it);

- le istanze di partecipazione al presente Avviso di Manifestazione di interesse, per i motivi di urgenza compiutamente sopra descritti - e specificatamente per l'avvicendarsi imminente dello svolgimento di manifestazioni di portata internazionale nell'ambito dell'intervento progettuale in oggetto -, ai sensi dell'art. 2, dell'Allegato II.1. al D.lgs. n. 36/2023, sono state trasmesse a mezzo della piattaforma certificata di *e-procurement* EmPULIA,a, da parte degli operatori economici iscritti all'Elenco Fornitori EmPULIA alla categoria merceologica "*Servizi di marketing*" – cpv **79342000-3**, a far data dalla pubblicazione del medesimo Avviso sul portale telematico EmPULIA sino al termine di scadenza fissato il giorno 13/10/2024, ore 23:00;
- La piattaforma certificata EmPULIA ha garantito l'acquisizione del seguente CIG **B35B219523** per interoperabilità con la BNCP ANAC e la pubblicazione della procedura nella piattaforma PCP ANAC, ai sensi dell'art. 27 del D.lgs. n. 36/2023**;**
- come risulta da verbale n. 01 del 14.10.2024 (Prot. n. 42409 del 15.10.2024) alla scadenza dei termini fissati, sulla base delle risultanze del protocollo della piattaforma EmPULIA, sono pervenute n. 15 istanze;
- il RUP in data 28.10.2024, come da verbale n. 2 del 28.10.2024 (Prot. n. 45006 del 30.10.2024) al quale si rinvia, ha proceduto all'analisi della documentazione acclusa a ciascuna manifestazione di interesse, al fine di effettuare la verifica formale della documentazione amministrativa presentata dagli istanti, nonché di selezionare ricorrendo ai criteri oggettivi espressamente previsti dal paragrafo 9 dell'Avviso di cui all'oggetto, almeno n. 5 operatori economici da invitare alla successiva procedura telematica negoziata ai sensi dell'art. 50, comma 1 , lett. e) D.lgs. n. 36/2023;
- in esito all'istruttoria espletata sopra precisata, dando atto che l'ammissione alla fase successiva viene effettuata sulla base delle dichiarazioni rese dai concorrenti ai sensi degli artt. 46 e 47 del D.P.R. n. 445/2000, risultano essere ammessi alla relativa procedura telematica negoziata ai sensi dell'art. 50, comma 1, lett. e) D.lgs. n. 36/2023 n. 5 operatori economici;

CONSIDERATO CHE:

- l'art. 17 comma 1 del D.Lgs. n. 36/2023, il quale prevede che "*prima dell'avvio delle procedure di affidamento dei contratti pubblici le stazioni appaltanti e gli enti concedenti, con apposito atto, adottano la decisione di contrarre individuando gli elementi essenziali del contratto e i criteri di selezione degli operatori economici e delle offerte*";
- l'art. 50, comma 1, lett. e) del D.Lgs. n. 36/2023, il quale prevede che le stazioni appaltanti procedono mediante "*procedura negoziata senza bando, previa consultazione di almeno cinque operatori economici, ove esistenti, individuati in base ad indagini di mercato o tramite elenchi di operatori economici, per l'affidamento di servizi e forniture, ivi compresi i servizi di ingegneria e architettura e l'attività di progettazione, di importo pari o superiore a 140.000 euro e fino alle soglie di cui all'articolo 14*";
- l'art. 108 comma 2, lett. b) del D.Lgs. n. 36/2023, il quale prevede che "*sono aggiudicati esclusivamente sulla base del criterio dell'offerta economicamente più vantaggiosa individuata sulla base del miglior rapporto qualità/prezzo (…) i contratti relativi all'affidamento dei servizi di ingegneria e architettura e degli altri servizi di natura tecnica e intellettuale di importo pari o superiore a 140.000 euro*";

TANTO PREMESSO, RILEVATO E CONSIDERATO SI PROPONE DI:

- **approvare** le risultanze di cui al verbale n. 2 del 28.10.2024 (Prot. n. 45006 del 30.10.2024) parte integrante e sostanziale del presente provvedimento, ammettendo alla successiva procedura telematica ai sensi dell'art. 50, comma 2, lett. e) del D.Lgs. n. 36/2023, n. 5 operatori economici, dando atto che l'ammissione dei medesimi alla fase successiva viene effettuata sulla base delle dichiarazioni rese dai concorrenti ai sensi

degli artt. 46 e 47 del DPR n. 445/2000;

- **approvare** conseguentemente la documentazione (Lettera di invito ed allegati) ed in particolare:
  - ✓ Allegato A_ Lettera di Invito - Disciplinare di Gara
  - ✓ Allegato 1 - Modello domanda di partecipazione (modello 1.1 – modello 1.2)
  - ✓ Allegato 2 - Dichiarazione integrativa DGUE (se *pertinente*)
  - ✓ Allegato 3 – Patto di Integrità
  - ✓ Allegato 3.1. - Accettazione Patto di Integrità
  - ✓ Allegato 4 – Dichiarazione di Offerta Economica
  - ✓ Allegato 5 – Istruzioni di gara
  - ✓ Allegato 5.1. – Partecipazione alle sedute virtuali

per l'acquisizione del servizio relativo alla *"Produzione di contenuti artistici audiovisivi e multimediali" da acquisirsi nell'ambito dell'Azione 3.5.* "Interventi di rafforzamento del livello di internazionalizzazione dei sistemi produttivi" del POC Puglia 2014-2020, del progetto esecutivo "*Business or Pleasure",* da aggiudicare secondo il criterio dell'offerta economicamente più vantaggiosa ex art. 108, co. 2, lett. b) del D.lgs. n. 36/2023, a mezzo della piattaforma certificata di *e- procurement* EmPULIA (www.EmPULIA.it), prevedendo un importo a base di gara pari ad € 204.918,00, oltre I.V.A., nonché un importo stimato complessivo ai sensi dell'art. 14, D.lgs. n. 36/2023 pari ad € 220.900,00 oltre I.V.A. (comprensivo dell'importo a base di gara e dell'importo derivante dall'esercizio della facoltà/opzione che A.Re.T., nel periodo di vigenza del contratto oggetto della presente procedura, ai sensi dell'art. 120, co. 1, lett. a) del D.Lgs. n. 36/2023, a propria insindacabile scelta, si riserva di azionare, affidando all'operatore economico individuato, anche ulteriori servizi, che dovessero rendersi necessari, agli stessi patti e condizioni del contratto sottoscritto, nonché di disporre ai sensi dell'art. 120, comma 9, del D.Lgs. n. 36/2023, in corso di rapporto di eventuali variazioni in aumento o in diminuzione del servizio oggetto del presente Disciplinare di gara, fermo restando che l'importo complessivo delle ridette facoltà non potrà superare l'importo previsto dall'art. 14, comma 1, lett. c), del D. Lgs. n. 36/2023);

PRECISATO, INOLTRE, CHE:

- L'interesse pubblico perseguito consiste nel supportare le imprese pugliesi nonché di attrarre nuovi investimenti esteri, diffondere la conoscenza dei diversi strumenti regionali di incentivazione alle imprese, di promuovere la conoscenza e l'attrattività del *brand Puglia* nelle sue risorse tangibili e intangibili, attraverso la realizzazione dei servizi di comunicazione, all'interno di contesti internazionali, come il Design Week Miami;
- L' interesse transfrontaliero, in riferimento alla presente procedura è stato assicurato dalle forme di pubblicità previste dal Codice;
- La procedura di gara si svolgerà interamente sulla piattaforma certificata di *e-procurement* EmPULIA e non potranno essere accettate offerte presentate con strumenti differenti dal caricamento telematico sulla piattaforma elettronica;
- I requisiti e i documenti richiesti sono indicati nella Lettera di invito-Disciplinare di gara;

- Il termine di presentazione delle offerte è fissato il giorno 20.11.2024, ore 23.00;
- L'apertura e la verifica della documentazione amministrativa si terrà il giorno 21.11.2024, ore 10.00 in seduta pubblica virtuale;
- Tutte le comunicazioni inerenti lo svolgimento della procedura di gara saranno trasmesse attraverso la piattaforma telematica certificata EmPULIA;
- La stipulazione del contratto è subordinata al positivo esito della verifica pdei requisiti generali e speciali previsti dagli artt. 94, 95 e ss. del D. lgs. n. 36/2023, sulla piattaforma FVOE;
- Il contratto sarà stipulato secondo le modalità di cui all'art. 18 del Codice entro 30 giorni dall'aggiudicazione ai sensi dell'art. 55 comma 1 del Codice, non essendo applicabili i termini dilatori di cui al comma 2 del cit. art. 55 del Codice, trattandosi di affidamento di importo inferiore alle soglie di rilevanza europea;
- All'atto della stipulazione del Contratto, l'aggiudicatario dovrà presentare la garanzia definitiva da calcolare

sull'importo contrattuale, secondo le misure e le modalità previste dall'articolo 117 del Codice;
- Il contratto è soggetto agli obblighi in tema di tracciabilità dei flussi finanziari di cui alla L. 13 agosto 2010, n. 136;
- Ai sensi di quanto previsto dalla Delibera ANAC n.610 del 19/12/2023 la Stazione Appaltante è tenuta a versare a favore dell'Autorità ai fini dell'assolvimento dell'obbligo di contribuzione l'importo pari ad € 250,00;
- Il presente provvedimento sarà pubblicato in ottemperanza a quanto stabilito dall'art. 28, del D.Lgs. n. 36/2023.

PRECISATO, INFINE, CHE:
- L'Agenzia Pugliapromozione prevede di applicare misure adeguate per contrastare le frodi e la corruzione, nonché per individuare, prevenire e risolvere in modo efficace ogni ipotesi di conflitto di interesse, ai sensi dell'art. 16, comma 4, del D.Lgs. 36/2023 e ss.mm.ii. o di comportamenti contrari alla legge durante lo svolgimento della procedura di gara e nel corso dell'esecuzione del contratto di appalto;
- L'Agenzia Pugliapromozione intende contribuire al conseguimento degli obiettivi di sostenibilità ambientale (green economy) anche nell'ambito delle attività di cui alla presente procedura di gara e dei servizi da acquisire: di tali obiettivi si tiene conto nei documenti di gara;

PRESO ATTO CHE:
- Il CUP è il seguente: **B38I23001620001**;
- Il CIG, è il seguente: **B35B219523;**

VISTA ED ACCERTATA:
- La regolarità dell'istruttoria;
- La disponibilità finanziaria al Capitolo nr. 11052 denominato *"P.O.C. 2014-2020. Parte. FESR. Azione 3.5 -Interventi di rafforzamento del livello di internazionalizzazione dei sistemi produttivi Progetto Business or Pleasure - Promozione e valorizzazione delle eccellenze produttive pugliesi per l'internazionalizzazione e l'attrazione degli investimenti*" del Bilancio di previsione 2024-2026;

DETERMINA

per i motivi espressi in narrativa e che qui si intendono integralmente riportati:

1. **di approvare** le risultanze di cui al verbale n. 2 del 28.10.2024 (Prot. n. 45006 del 30.10.2024) parte integrante e sostanziale del presente provvedimento, ammettendo alla successiva procedura telematica ai sensi dell'art. 50, comma 2, lett. e) del D.Lgs. n. 36/2023, n. 5 operatori economici, dando atto che l'ammissione dei medesimi alla fase successiva viene effettuata sulla base delle dichiarazioni rese dai concorrenti ai sensi degli artt. 46 e 47 del DPR n. 445/2000;
2. **di indire** la successiva procedura telematica negoziata ai sensi dell'art. 50, co. 1, lett. e) D.lgs. n. 36/2023 per l'acquisizione del servizio relativo alla *"Produzione di contenuti artistici audiovisivi e multimediali" da acquisirsi nell'ambito dell'Azione 3.5.* "Interventi di rafforzamento del livello di internazionalizzazione dei sistemi produttivi" del POC Puglia 2014-2020, del progetto esecutivo "*Business or Pleasure",* da aggiudicare secondo il criterio dell'offerta economicamente più vantaggiosa ex art. 108, co. 2, lett. b) del D.lgs. n. 36/2023, a mezzo della piattaforma certificata di *e-procurement* EmPULIA (www.EmPULIA.it), prevedendo un importo a base di gara pari ad € 204.918,00, oltre I.V.A., nonché un importo stimato complessivo ai sensi dell'art. 14, D.lgs. n. 36/2023 pari ad € 220.900,00 oltre I.V.A. (comprensivo dell'importo a base di gara e dell'importo derivante dall'esercizio della facoltà/opzione);
3. **di approvare** la seguente documentazione di gara (Lettera di invito ed allegati) ed in particolare:
   - ✓ Allegato A_ Lettera di Invito - Disciplinare di Gara
   - ✓ Allegato 1 - Modello domanda di partecipazione (modello 1.1 – modello 1.2)

- ✓ Allegato 2 - Dichiarazione integrativa DGUE (se *pertinente*)
- ✓ Allegato 3 – Patto di Integrità
- ✓ Allegato 3.1. - Accettazione Patto di Integrità
- ✓ Allegato 4 – Dichiarazione di Offerta Economica
- ✓ Allegato 5 – Istruzioni di gara
- ✓ Allegato 5.1. – Partecipazione alle sedute virtuali

4. **Di stabilire** che gli operatori economici iscritti all'Elenco Fornitori EmPULIA alla categoria merceologica "*Servizi di marketing*" invitati in esito alle risultanze dell'Avviso di Manifestazione di Interesse potranno trasmettere le proprie offerte, a mezzo della piattaforma certificata di *e-procurement* EmPULIA, entro il termine di scadenza fissato il giorno 20/11/2024, ore 23:00;
5. **Di dare mandato** all'**Ufficio Bilancio e controllo di gestione** dell'A.Re.T. di **impegnare** l'importo complessivo di **€ 269.498,00** (I.V.A. inclusa al 22%) a valere sul capitolo 11052 denominato "*P.O.C. 2014-2020. Parte. FESR. Azione 3.5 -Interventi di rafforzamento del livello di internazionalizzazione dei sistemi produttivi Progetto Business or Pleasure - Promozione e valorizzazione delle eccellenze produttive pugliesi per l'internazionalizzazione e l'attrazione degli investimenti*" del Bilancio di previsione 2024-2026;
6. **Di dare atto** che A.Re.T. nel periodo di vigenza del contratto oggetto della presente procedura, ai sensi dell'art. 120, co. 1, lett. a) del D.Lgs. n. 36/2023, a propria insindacabile scelta, si riserva di affidare all'operatore economico individuato, anche ulteriori servizi, che dovessero rendersi necessari, agli stessi patti e condizioni del contratto sottoscritto, nonché di disporre ai sensi dell'art. 120, comma 9, del D.Lgs. n. 36/2023, in corso di rapporto di eventuali variazioni in aumento o in diminuzione del servizio oggetto del presente Disciplinare di gara, fermo restando che l'importo complessivo delle ridette facoltà non potrà superare l'importo previsto dall'art. 14, comma 1, lett. c), del D. Lgs. n. 36/2023, ed in particolare l'importo complessivo stimato del presente affidamento pari ad € 220.900,00, oltre I.V.A.;
7. **Di dare atto** che il Responsabile Unico di Progetto (RUP), nonché funzionario istruttore P.O. del presente atto, è la Dott.ssa Carmela Antonino;
8. **Di nominare** Direttore dell'Esecuzione del Contratto (DEC) la dott.ssa Valeria Fattibene, funzionario direttivo P.O. dell'Agenzia Pugliapromozione;
9. Di dare mandato al Direttore dell'esecuzione del contratto di vigilare e monitorare scrupolosamente sulle attività poste in essere dall'aggiudicatario per conto dell'A.Re.T. Pugliapromozione, verificando che le prestazioni siano eseguita a regola d'art
10. **Di dare atto** che il presente provvedimento è adottato nel rispetto del Piano Triennale per la Prevenzione della Corruzione e della Trasparenza dell'A.Re.T., con particolare riferimento al Processo 13);
11. **Di dare atto** che il presente provvedimento è adottato in assenza di conflitto di interesse ai sensi dell'art. 6 bis della Legge n. 241/1990 e dell'art. 16 del D.Lgs. n. 36/2023;
12. **Che il presente provvedimento:**

a. è immediatamente esecutivo ai sensi dell'art. 16 comma 3, del Regolamento di organizzazione e funzionamento dell'A.RE.T. Pugliapromozione;
b. viene pubblicato sul portale istituzionale aret.regione.puglia.it, nell'Area Amministrazione Trasparente - sezione Provvedimenti Amministrativi;
c. viene trasmesso all'Assessorato alla Cultura, Tutela e sviluppo delle imprese culturali, Turismo, Sviluppo e Impresa turistica, così come previsto dall'art. 11 della L.R. n. 1 del 2002;
d. è composto da n. 14 facciate e n. 124 pagine di allegati ed è adottato in orgonale.

ADEMPIMENTI CONTABILI DI CUI ALLA L.R. 28/2011 e ss.mm.ii.
Bilancio di previsione pluriennale 2024-2026;
Esercizio finanziario: 2024;

Impegno di spesa n. 581/2024 di € 269.498,00 a valere sul Capitolo 11052 a carico del B.P. 2024-2026;

Nome dell'intervento in contabilità:
OGGETTO: POC PUGLIA 2014-2020 - AZIONE 3.5 "INTERVENTI DI RAFFORZAMENTO DEL LIVELLO DI INTERNAZIONALIZZAZIONE DEI SISTEMI PRODUTTIVI'', PROGETTO BUSINESS OR PLEASURE - PROMOZIONE E VALORIZZAZIONE DELLE ECCELLENZE PRODUTTIVE PUGLIESI PER L'INTERNAZIONALIZZAZIONE E L'ATTRAZIONE DEGLI INVESTIMENTI. PROCEDURA NEGOZIATA AI SENSI DELL'ART. 50, CO. 1, LETT. E) DEL D.LGS. N. 36/2023 PER L'AFFIDAMENTO TESO ALLA "REALIZZAZIONE DI CONTENUTI ARTISTICI AUDIOVISIVI E MULTIMEDIALI– APPROVAZIONE RISULTANZE MANIFESTAZIONE DI INTERESSE – INDIZIONE – APPROVAZIONE ATTI ED IMPEGNO DI SPESA
CUP: B38I23001620001
CIG: B35B219523

Visto di regolarità contabile
Il Funzionario Responsabile E.Q. Ufficio Bilancio e contabilità
Dott.ssa Maria Lidia Labianca

REGOLARITÀ AMMINISTRATIVA
La sottoscritta attesta che il procedimento istruttorio è stato espletato nel rispetto della vigente normativa nazionale, regionale ed europea, nonché delle Misure previste nel PTPCT dell'A.RE.T., e che il presente schema di provvedimento, ai fini dell'adozione dell'atto finale da parte del Direttore Generale, è conforme alle risultanze istruttorie.

Il Responsabile Unico di Progetto (RUP)
Dott.ssa Carmela Antonino

IL DIRETTORE GENERALE
Dott. Luca Scandale

Project co-financed by the European Union in accordance with the Operational Programme Puglia 2014-2020 Action 3.5
Initiatives for strengthening international business development
POC Puglia 2014-2020. Azione 3.5 "Interventi di rafforzamento del livello di internazionalizzazione dei sistemi produttivi"
CUP: B38I23001620001

Allegato A

Stazione appaltante
AGENZIA REGIONALE DEL TURISMO (A.Re.T.) – PUGLIAPROMOZIONE
Sede legale: Piazza Aldo Moro 33/A Bari
Direzione Generale: Lungomare Starita n. 4 c/o Fiera del Levante padiglione 172 Bari
Telefono: 080.5821411
Pec: promozionepp@pec.it
Accesso elettronico alle informazioni: http://www.agenziapugliapromozione.it/portal/bandi-di-gara-e-contratti

CUP: B38I23001620001
CIG: B35B219523
Tipologia dei servizi:
1. CATEGORIA CPV: 79342000-3 "*Servizi di marketing*"
2. Codice NUTS: ITF 4 Puglia

Agli Operatori Economici

OGGETTO: POC PUGLIA 2014-2020. AZIONE 3.5 "INTERVENTI DI RAFFORZAMENTO DEL LIVELLO DI INTERNAZIONALIZZAZIONE DEI SISTEMI PRODUTTIVI" – PROCEDURA TELEMATICA EX ART. 50, COMMA 1, LETT. E), DEL D.LGS. N.36/2023, AVENTE AD OGGETTO LA PRODUZIONE DI CONTENUTI ARTISTICI AUDIOVISIVI E MULTIMEDIALI NELL'AMBITO DELL'INTERVENTO "BUSINESS OR PLEASURE - PROMOZIONE E VALORIZZAZIONE DELLE ECCELLENZE PRODUTTIVE PUGLIESI PER L'INTERNAZIONALIZZAZIONE E L'ATTRAZIONE DEGLI INVESTIMENTI".
CUP: B38I23001620001
CIG: B35B219523

LETTERA DI INVITO
Disciplinare di Gara

Con Determinazione del Direttore Generale n. 390 del 07/10/2024 si è stabilito di indire una Manifestazione di interesse tesa all'individuazione della platea dei potenziali affidatari per **l'acquisizione** - nell'ambito del POC PUGLIA 2014-2020. Azione 3.5 "Interventi di rafforzamento del livello di internazionalizzazione dei sistemi produttivi" – progetto "*Business or Pleasure - promozione e valorizzazione delle eccellenze produttive pugliesi per l'internazionalizzazione e l'attrazione degli investimenti*" **- di contenuti artistici audiovisivi e multimediali**, ai sensi dell'art. 50, comma 1, lett. e) del D.lgs. n. 36/2023, da aggiudicarsi con il criterio dell'offerta economicamente più vantaggiosa, ex art. 108, comma 2, lett. b) del Codice dei Contratti Pubblici**.**
L'Avviso è stato pubblicato in data 08/10/2024 sul portale EmPULIA (Avviso **PE 279023-24**), fissando il termine di scadenza per la presentazione della Manifestazione d'interesse alle ore 23:00 del 13/10/2024; l'Avviso è stato inoltre pubblicato sul portale dell'A.Re.T. Pugliapromozione, nella sezione trasparenza.
Con Determinazione del Direttore Generale n. 441 del 06/11/2024, in esito alle risultanze dell'Avviso di Manifestazione di interesse, si è proceduto ad approvare la documentazione per lo svolgimento della procedura in oggetto ai sensi degli artt. 50, comma 1 lett. e) e 108, comma 2, lett. b) del D.lgs. n. 36/2023, da aggiudicarsi secondo il criterio dell'offerta economicamente più vantaggiosa, **prevedendo una base**

Project co-financed by the European Union in accordance with the Operational Programme Puglia 2014-2020 Action 3.5
Initiatives for strengthening international business development
POC Puglia 2014-2020. Azione 3.5 "Interventi di rafforzamento del livello di internazionalizzazione dei sistemi produttivi"
CUP: B38I23001620001

di gara pari ad € 204.918,00 (I.V.A. esclusa) e, in particolare, la presente lettera di invito ed i relativi allegati.

Il presente invito è rivolto agli operatori economici iscritti nella categoria merceologica dell'Albo Fornitori EmPULIA "*Servizi di marketing – cpv:* **79342000-3"**, che hanno manifestato interesse a partecipare alla presente procedura ed individuati in esito all'Avviso pubblico per Manifestazione di interesse pubblicato in data 08/10/2024 sul portale certificato di *e-procurement* EmPULIA *(Avviso PE 279023-24).*

Detta procedura è svolta per via telematica mediante i servizi applicativi accessibili tramite il portale certificato di *e-procurement* EmPULIA (www.empulia.it).
La partecipazione alla presente procedura è riservata, pertanto, agli operatori economici invitati, in possesso dei requisiti di cui ai paragrafi 9 e ss. della presente Lettera d'invito.

Gli operatori economici invitati dovranno formulare la propria **offerta entro il giorno 20/11/2024**, **ore 23:00,** con la finalità di concorrere alla procedura tesa all'affidamento del servizio anzidetto, secondo quanto indicato nella presente Lettera di invito– Disciplinare di gara e nel relativo Brief-Capitolato tecnico ai cui contenuti si rinvia.

Si precisa che A.Re.T Pugliapromozione., a suo insindacabile giudizio, si riserva la facoltà di non procedere all'aggiudicazione, per qualsiasi motivo di pubblico interesse, compreso il verificarsi di vizi procedurali. Nulla sarà dovuto ai concorrenti in caso di tale evenienza. In specie, A.Re.T. si riserva la facoltà di spostare, differire, revocare o sospendere in ogni momento la presente procedura per sopravvenuti interessi pubblici contrari, per sopravvenute disposizioni di legge che modifichino in modo sostanziale il quadro regolamentare del settore di operatività di A.Re.T., senza che gli interessati o i concorrenti possano esercitare alcuna pretesa.

Con la presentazione dell'offerta telematica si intendono accettate, incondizionatamente, tutte le clausole e condizioni della presente Lettera di invito-Disciplinare di gara, del Brief-Capitolato Tecnico, nonchè degli altri documenti di gara.

1. RESPONSABILE UNICO DI PROGETTO

Responsabile Unico di Progetto (RUP) ai sensi dell'art. 15 del Codice è la Dott.ssa Carmela Antonino - E-mail: **c.antonino@aret.regione.puglia.it**

2. TERMINI E MODALITA' DI PRESENTAZIONE TELEMATICA DELLE OFFERTE

L' offerta telematica e la documentazione relativa alla procedura devono essere presentate esclusivamente, **a pena di irricevibilità,** mediante caricamento a sistema del portale certificato di *e-procurement* EmPULIA raggiungibile dal sito www.empulia.it, secondo la procedura descritta nell'Allegato 5 -"*Istruzioni di gara*", **entro il termine perentorio del 20/11/2024, ore 23.00.**

Per l'individuazione della data e ora di arrivo dell'offerta fa fede l'orario registrato dalla Piattaforma.

Non sono considerate valide le offerte presentate attraverso modalità diverse da quelle previste nella presente Lettera di invito-Disciplinare di gara.

ARET PUGLIAPROMOZIONE
Direzione Generale
aret.regione.puglia.it
direzione.generale@aret.regione.puglia.it
Fiera del Levante, PAD. 172
Lungomare Starita, 70122 Bari
Tel. +39 080 5821411
Fax +39 080 5821429
Uffici Amministrativi
Piazza Aldo Moro 33/A, 70122 Bari
Tel/fax +39 080 5242361
C.F. 93402500727

Project co-financed by the European Union in accordance with the Operational Programme Puglia 2014-2020 Action 3.5
Initiatives for strengthening international business development
POC Puglia 2014-2020. Azione 3.5 "Interventi di rafforzamento del livello di internazionalizzazione dei sistemi produttivi"
CUP: B38I23001620001

Assistenza per l'invio dell'offerta

Si rinvia all' Allegato 5 - "*Istruzioni di gara"*

Partecipazione in RTI/Consorzi

Si rinvia all' Allegato 5- "*Istruzioni di gara"*

Firma digitale

Si rinvia all' Allegato 5 - "*Istruzioni di gara"*

Indicazioni per il corretto invio dell'offerta

Si rinvia all'Allegato 5 - "*Istruzioni di gara"*

3. DOCUMENTAZIONE DI GARA - CHIARIMENTI E COMUNICAZIONI

Documentazione di gara

La documentazione di gara comprende:
Allegato A_ Lettera di Invito - Disciplinare di Gara
Allegato B_Brief - Capitolato Tecnico
Allegato 1 - Modello domanda di partecipazione (modello 1.1 – modello 1.2 (se *pertinente*))
Allegato 2 - Dichiarazione integrativa DGUE (se *pertinente*)
Allegato 3 – Patto di Integrità
Allegato 3.1. - Accettazione Patto di Integrità
Allegato 4 – Dichiarazione di Offerta Economica
Allegato 5 – Istruzioni di gara
Allegato 5.1. – Partecipazione alle sedute virtuali

La documentazione di gara è accessibile gratuitamente, per via elettronica, sul sito profilo della stazione appaltante all'indirizzo: https://aret.regione.puglia.it/bandi-e-avvisi/, nella sezione Amministrazione Trasparente e sulla Piattaforma certificata di *e-procurement* EmPULIA all'indirizzo: http://www.empulia.it .

Chiarimenti

Eventuali informazioni complementari e/o richieste di chiarimenti sulla procedura di gara potranno essere trasmessi, mediante la proposizione di quesiti scritti direttamente attraverso il Portale di *e-procurement* EmPULIA, utilizzando l'apposita funzione "*per inviare un quesito sulla procedura clicca qui"*, presente all'interno della sezione relativa alla procedura di gara in oggetto e dovranno pervenire **entro e non oltre il giorno 12/11/2024, ore 11.00.**

La richiesta dovrà indicare necessariamente il riferimento al documento di gara (disciplinare, allegati, ecc.), pagina, paragrafo, e testo su cui si richiede il chiarimento.
Non saranno prese in considerazione le richieste di chiarimenti:
- pervenute oltre il termine stabilito;
- generiche;
- non pertinenti;
- caratterizzate da incertezza assoluta sulla provenienza.

Ai sensi dell'art. 88 comma 3 del Codice dei Contratti Pubblici, le risposte a tutte le richieste presentate in tempo utile, saranno pubblicate, in forma anonima, **entro il giorno 13/11/2024**. Non sono ammesse

Project co-financed by the European Union in accordance with the Operational Programme Puglia 2014-2020 Action 3.5
Initiatives for strengthening international business development
POC Puglia 2014-2020. Azione 3.5 "Interventi di rafforzamento del livello di internazionalizzazione dei sistemi produttivi"
CUP: B38I23001620001

richieste di chiarimenti pervenute con altre modalità e, in particolare, non sono ammesse richieste di chiarimenti telefoniche. L'avvenuta pubblicazione del chiarimento richiesto sarà notificata, come avviso, all'indirizzo e-mail del legale rappresentante dell'operatore che ha proposto il quesito, così come risultante dai dati forniti dallo stesso in sede di registrazione al Portale.
Si invitano gli operatori partecipanti a prestare la massima attenzione alle **richieste di chiarimenti presentate da parte degli altri operatori economici e a tutte le risposte fornite dall'Amministrazione** prima dell'inoltro dell'istanza di partecipazione e del caricamento dell'offerta.

Comunicazioni
Ai sensi dell'art. 90, comma 2, del Codice dei Contratti Pubblici, i concorrenti sono tenuti ad indicare, in sede di offerta, l'indirizzo PEC o, solo per i concorrenti aventi sede in altri Stati membri, l'indirizzo di posta elettronica, da utilizzare ai fini delle comunicazioni di cui all'art. 90, comma 1, del Codice.
L'indirizzo PEC che verrà preso in considerazione è quello fornito dagli operatori economici in sede di registrazione al Portale. Tutte le comunicazioni e gli scambi di informazioni inerenti alla presente procedura di gara saranno eseguite utilizzando mezzi di comunicazione elettronici, ai sensi dell'art. 29 del D.Lgs. n. 36/2023 e saranno inoltrate come "avviso" all'indirizzo di posta elettronica del legale rappresentante, così come risultante dai dati presenti inseriti in fase di registrazione sul Portale EmPULIA.
Le comunicazioni relative alla presente procedura di gara - comprese le comunicazioni di esclusione - saranno comunicate agli operatori economici interessati tramite il Portale e saranno reperibili nell'area privata del Portale (ossia l'area visibile dopo l'inserimento dei codici di accesso) sia nella sezione **DOCUMENTI COLLEGATI** sia nella cartella **COMUNICAZIONI**. Le stesse saranno inoltrate, come avviso, all'indirizzo e-mail del legale rappresentante, così come risultante dai dati presenti sul Portale.
Eventuali modifiche dell'indirizzo PEC/posta elettronica o problemi temporanei nell'utilizzo di tali forme di comunicazione dovranno essere tempestivamente segnalati all'Amministrazione; diversamente, la medesima declina ogni responsabilità per il tardivo o mancato recapito delle comunicazioni.
In caso di raggruppamenti temporanei, GEIE, aggregazioni di imprese di rete o consorzi ordinari, anche se non ancora costituiti formalmente, la comunicazione recapitata al mandatario si intende validamente resa a tutti gli operatori economici raggruppati, aggregati o consorziati.
In caso di avvalimento, la comunicazione recapitata all'offerente si intende validamente resa a tutti gli operatori economici ausiliari. In caso di subappalto, la comunicazione recapitata all'offerente si intende validamente resa a tutti i subappaltatori indicati.

4. PIATTAFORMA TELEMATICA

La piattaforma telematica di negoziazione
Il funzionamento della Piattaforma avviene nel rispetto della legislazione vigente.
L'utilizzo della Piattaforma comporta l'accettazione tacita ed incondizionata di tutti i termini, le condizioni di utilizzo e le avvertenze contenute nei documenti di gara, nel predetto documento nonché di quanto portato a conoscenza degli utenti tramite le comunicazioni sulla Piattaforma.
L'utilizzo della Piattaforma avviene nel rispetto dei principi di autoresponsabilità e di diligenza professionale, secondo quanto previsto dall'articolo 1176, comma 2, del codice civile ed è regolato, tra gli altri, dai seguenti principi:
- parità di trattamento tra gli operatori economici;
- trasparenza e tracciabilità delle operazioni;
- standardizzazione dei documenti;
- comportamento secondo buona fede, ai sensi dell'articolo 1375 del codice civile;
- comportamento secondo correttezza, ai sensi dell'articolo 1175 del codice civile;

Project co-financed by the European Union in accordance with the Operational Programme Puglia 2014-2020 Action 3.5
Initiatives for strengthening international business development
POC Puglia 2014-2020. Azione 3.5 "Interventi di rafforzamento del livello di internazionalizzazione dei sistemi produttivi"
CUP: B38I23001620001

- segretezza delle offerte e loro immodificabilità una volta scaduto il termine di presentazione della domanda di partecipazione; gratuità. Nessun corrispettivo è dovuto dall'operatore economico e/o dall'aggiudicatario per il mero utilizzo della Piattaforma.

La Stazione appaltante non assume alcuna responsabilità per perdita di documenti e dati, danneggiamento di file edocumenti, ritardi nell'inserimento di dati, documenti e/o nella presentazione della domanda, malfunzionamento,danni, pregiudizi derivanti all'operatore economico, da:

- difetti di funzionamento delle apparecchiature e dei sistemi di collegamento e programmi impiegati dalsingolo operatore economico per il collegamento alla Piattaforma;
- utilizzo della Piattaforma da parte dell'operatore economico in maniera non conforme al Disciplinare e a quanto previsto nei documenti denominati: ***Allegato 5 - "Istruzioni di gara***" al presente Disciplinare.

In caso di mancato funzionamento della Piattaforma o di malfunzionamento della stessa, non dovuti alle predette circostanze, che impediscono la corretta presentazione delle offerte, al fine di assicurare la massima partecipazione, la stazione appaltante può disporre la sospensione del termine di presentazione delle offerte per un periodo di tempo necessario a ripristinare il normale funzionamento della Piattaforma e la proroga dello stesso per una durata proporzionale alla durata del mancato o non corretto funzionamento, tenuto conto della gravità dello stesso, ovvero, se del caso, può disporre di proseguire la gara in altra modalità, dandone tempestivacomunicazione sul sito www.Empulia.it dove sono accessibili i documenti di gara, nonché attraverso ogni altro strumento ritenuto idoneo.
La stazione appaltante si riserva di agire in tal modo anche quando, esclusa la negligenza dell'operatore economico, non sia possibile accertare la causa del mancato funzionamento o del malfunzionamento.
La Piattaforma garantisce l'integrità dei dati, la riservatezza delle offerte e delle domande di partecipazione. La Piattaforma è realizzata con modalità e soluzioni tecniche che impediscono di operare variazioni sui documenti definitivi, sulle registrazioni di sistema e sulle altre rappresentazioni informatiche e telematiche degli atti e delle operazioni compiute nell'ambito delle procedure, sulla base della tecnologia esistente e disponibile.
Le attività e le operazioni effettuate nell'ambito della Piattaforma sono registrate e attribuite all'operatore economico e si intendono compiute nell'ora e nel giorno risultanti dalle registrazioni di sistema.
Il sistema operativo della Piattaforma è sincronizzato sulla scala di tempo nazionale di cui al decreto del Ministro dell'industria, del commercio e dell'artigianato 30 novembre 1993, n. 591.
L'acquisto, l'installazione e la configurazione dell'hardware, del software, dei certificati digitali di firma, della casella di PEC o comunque di un indirizzo di servizio elettronico di recapito certificato qualificato, nonché dei collegamenti per l'accesso alla rete Internet, restano a esclusivo carico dell'operatore economico.

Dotazione informatica per la presentazione dell'offerta

Per partecipare alla presente procedura ogni operatore economico deve dotarsi, a propria cura, spesa e responsabilità della seguente strumentazione tecnica e informatica:

- firma digitale di cui all'art. 1, comma 1, lett. s) del D.Lgs. n. 82/2005;
- dotazione hardware e software minima, come specificato nella sezione "FAQ" accessibile dalla home page del portale di e-procurement EmPULIA ("Quali sono i requisiti minimi per operare sul Portale?"): http://www.empulia.it/tno-a/empulia/Empulia/SitePages/FAQ.aspx.

È utile e necessario che l'Operatore Economico, interessato a partecipare alla presente gara telematica, consulti preliminarmente i seguenti documenti:

- la "**disciplina per l'utilizzo del servizio telematico denominato EmPULIA del Soggetto**

Project co-financed by the European Union in accordance with the Operational Programme Puglia 2014-2020 Action 3.5
Initiatives for strengthening international business development
POC Puglia 2014-2020. Azione 3.5 "Interventi di rafforzamento del livello di internazionalizzazione dei sistemi produttivi"
CUP: B38I23001620001

aggregatore della Regione Puglia", disponibile al seguente indirizzo: http://www.empulia.it/tno-a/empulia/Empulia/SitePages/Disciplina%20di%20utilizzo.aspx

- i "**manuali d'uso**", dettagliati e sempre aggiornati per facilitare - mediante l'utilizzo di percorsi guidati - tutte le operazioni effettuabili on line sulla piattaforma di E-Procurement EmPULIA, disponibili nella sezione "**Guide pratiche**" al seguente indirizzo: http://www.empulia.it/tno-a/empulia/Empulia/SitePages/Guide%20Pratiche.aspx

Per partecipare alla gara gli Operatori Economici devono inviare la propria offerta telematica, **a pena di esclusione**,tramite il Portale EmPULIA (www.empulia.it) entro i termini previsti dalla presente Lettera di Invito-Disciplinare di gara, secondo la procedura descritta nell'**Allegato 5 -** "*Istruzioni di gara".*

5. OGGETTO DELL'AFFIDAMENTO ED IMPORTO A BASE DI GARA

La presente procedura ha ad oggetto la produzione di contenuti artistici audiovisivi e multimediali nell'ambito dell'intervento **"BUSINESS OR PLEASURE - PROMOZIONE E VALORIZZAZIONE DELLE ECCELLENZE PRODUTTIVE PUGLIESI PER L'INTERNAZIONALIZZAZIONE E L'ATTRAZIONE DEGLI INVESTIMENTI".**
In specie l'A.Re.T. Pugliapromozione, al fine di costruire una campagna di comunicazione *on e off line* funzionale al consolidamento del brand Puglia, intende acquisire gli strumenti quivi elencati:

- *Ideazione di una proposta creativa che abbia ad oggetto la definizione di una narrazione specifica per gli strumenti richiesti.*
- *Ideazione di un claim a corredo della proposta creativa.*
- *Ideazione e realizzazione di un (1) video spot pubblicitario generale a carattere narrativo che racconti la Puglia come destinazione contemporanea, vibrante, autentica e attrattiva, ma anche come territorio altamente produttivo, capace di esprimere eccellenze in diversi settori.*
- *Ideazione e realizzazione di quattro (4) video spot settoriali con focus sulle seguenti tematiche: Blue Economy, Advanced Air Mobility, Arti Creative e Moda*
- *Realizzazione di sette (7) scatti fotografici di alta qualità, di cui tre (3) generici in linea con lo spot generale e quattro (4) in linea con gli spot di settore, nelle varianti orizzontale e verticale per ciascuno scatto.*
- *Editing e realizzazione grafica di una brochure informativa di progetto.*

Per tutti gli strumenti proposti si richiede la relativa traduzione in lingua inglese, francese e giapponese.
Le prestazioni su elencate sono dettagliatamente descritte *nel Brief-Capitolato* tecnico accluso alla presente Lettera di invito.

L'importo del servizio in oggetto a base di gara, ammonta ad **€ 204.918,00**, oltre I.V.A. come per legge.
Le offerte in gara sono proposte con un ribasso sul prezzo costituente la base di gara. Non saranno ammesse offerte economiche superiori a tale importo. Le offerte economiche andranno formulate al netto dell'I.V.A..
Il corrispettivo contrattuale è rappresentato dal prezzo di aggiudicazione proposto con l'offerta economica.
Il pagamento del corrispettivo sarà effettuato entro sessanta (60) giorni dall'emissione della fattura elettronica. L'emissione della fattura potrà avvenire solamente a seguito di rilascio ex art. 116 del Codice dei Contratti Pubblici, del certificato di conformità da parte del responsabile del procedimento che autorizza ad emettere fattura.
Ai sensi e per gli effetti delle disposizioni di cui all'art. 3 della Legge n. 136/2010 il pagamento delle prestazioni avverrà da parte di A.Re.T. Pugliapromozione con accredito del corrispettivo su un conto

ARET PUGLIAPROMOZIONE
Direzione Generale
aret.regione.puglia.it
direzione.generale@aret.regione.puglia.it
Fiera del Levante, PAD. 172
Lungomare Starita, 70122 Bari
Tel. +39 080 5821411
Fax +39 080 5821429
Uffici Amministrativi
Piazza Aldo Moro 33/A, 70122 Bari
Tel/fax +39 080 5242361
C.F. 93402500727

Project co-financed by the European Union in accordance with the Operational Programme Puglia 2014-2020 Action 3.5
Initiatives for strengthening international business development
POC Puglia 2014-2020. Azione 3.5 "Interventi di rafforzamento del livello di internazionalizzazione dei sistemi produttivi"
CUP: B38I23001620001

dedicato, anche non in via esclusiva, all'oggetto della presente procedura che dovrà essere opportunamente comunicato ad A.Re.T. Pugliapromozione.

L'operatore economico aggiudicatario, ai sensi dell'art. 125, comma 1, del D.lgs. n. 36/2023, potrà chiedere l'anticipazione dell'importo del contratto nella misura pari al 20% entro quindici (15) giorni dall'effettivo inizio della prestazione, previa costituzione di garanzia fideiussoria bancaria o assicurativa di importo pari all'anticipazione maggiorato del tasso di interesse legale applicato al periodo necessario al recupero dell'anticipazione stessa secondo il cronoprogramma della prestazione.

DESCRIZIONE SERVIZIO	CUP	CIG	IMPORTO (al netto di I.V.A.)
Produzione di contenuti artistici audiovisivi e multimediali nell'ambito dell'intervento "Business or Pleasure" – Azione 3.5. *"Interventi di rafforzamento dei livelli di internazionalizzazione dei sistemi produttivi"*.	**B38I23001620001**	**B35B219523**	**€ 204.918,00**
A) Importo a base di gara			**€ 204.918,00**
B) Oneri per la sicurezza da interferenze non soggetti a ribasso			**€ 0,00**
A) + B) Importo complessivo			**€ 204.918,00**

Ai sensi dell'art. 26 del D. Lgs. n. 81/2008 e ss.mm.ii. e della Determinazione n. 3 del 05.03.2008 "Sicurezza nell'esecuzione degli appalti relativi a servizi e forniture dell'Autorità di Vigilanza sui contratti pubblici di lavori, servizi e forniture", *trattandosi di* natura propriamente intellettuale, non sono rilevabili rischi interferenti per i quali sia necessario adottare specifiche misure di sicurezza e pertanto, non sono indicati i costi della manodopera e della sicurezza ai sensi dell'art. 41, co. 14 del D.lgs. n. 36/2023. Di conseguenza gli oneri per la sicurezza da interferenze sono pari a zero euro (**€ 0,00)**.

Il presente intervento in via di affidamento beneficerà del cofinanziamento del **POC Puglia 2014 – 2020** in quanto sarà finanziato con le risorse dedicate all'attuazione dell'**Azione 3.5. *"Interventi di rafforzamento dei livelli di internazionalizzazione dei sistemi produttivi"*.**

A.Re.T. nel periodo di vigenza del contratto oggetto della presente procedura, ai sensi dell'art. 120, co. 1, lett. a) del D.Lgs. n. 36/2023, si riserva la facoltà, a sua insindacabile scelta, di affidare all'operatore economico individuato, anche ulteriori servizi, che dovessero rendersi necessari, agli stessi patti e condizioni del contratto sottoscritto, nonché di disporre ai sensi dell'art. 120, comma 9, del D.Lgs. n. 36/2023, in corso di rapporto di eventuali variazioni in aumento o in diminuzione del servizio oggetto del presente Disciplinare di gara, fermo restando che l'importo complessivo delle ridette facoltà non potrà superare l'importo previsto dall'art. 14, comma 1, lett. c), del D. Lgs. n. 36/2023.
Pertanto, ai sensi e per gli effetti dell'art. 14 del D.lgs. n. 36/2023, l'importo stimato del presente affidamento (comprensivo dell'importo a base di gara e dell'importo derivante dall'esercizio delle

Project co-financed by the European Union in accordance with the Operational Programme Puglia 2014-2020 Action 3.5
Initiatives for strengthening international business development
POC Puglia 2014-2020. Azione 3.5 "Interventi di rafforzamento del livello di internazionalizzazione dei sistemi produttivi"
CUP: B38I23001620001

facoltà/opzioni succitate) è complessivamente pari ad **€ 220.900,00**, esclusa I.V.A., secondo la sotto estesa tabella:

IMPORTO A BASE D'ASTA	IMPORTO EX ART. 120, co. 1, lett. a) e co. 9 DEL D.LGS. N. 36/2023	IMPORTO MASSIMO STIMATO EX ART. 14, DEL D.LGS. N.36/2023
€ 204.918,00	**€ 15.982,00**	**€ 220.900,00**

6. TERMINI DI ESECUZIONE DELL'AFFIDAMENTO

Il termine di esecuzione dell'affidamento decorre dalla data di sottoscrizione del contratto sino alla materiale consegna da parte dell'aggiudicatario degli strumenti audiovisivi e multimediali realizzati nel rispetto delle tempistiche e delle modalità che saranno accordate in sede contrattuale dall'A.Re.T. Pugliapromozione.

7. REVISIONE DEI PREZZI

Qualora nel corso di esecuzione del contratto, al verificarsi di particolari condizioni di natura oggettiva, si determina una variazione, in aumento o in diminuzione, del costo del servizio e dei beni superiore al cinque per cento, dell'importo complessivo, i prezzi sono aggiornati, nella misura dell'ottanta per cento della variazione in relazione alle prestazioni da eseguire.

La revisione dei prezzi è consentita, nei limiti delle previsioni di legge e secondo le modalità di seguito indicate:

- può essere formulata dal fornitore, con una richiesta chiara e adeguatamente motivata al fine di poterne valutare l'accoglimento o meno in seguito ad apposita istruttoria nel rispetto del principio del contraddittorio;
- la revisione, ove accordata, non potrà alterare la natura generale della procedura di gara ai sensi della normativa vigente.

Per la metodologia di calcolo si rinvia a quanto disposto dai commi 3 e 4 dell'art. 60 del Codice.

8. SOGGETTI AMMESSI IN FORMA SINGOLA E ASSOCIATA E CONDIZIONI DI PARTECIPAZIONE

Sono ammessi a partecipare alla presente gara gli operatori economici di cui all'art. 65 del D.lgs. n. 36/2023, nonché gli operatori economici stabiliti in altri Stati membri, costituiti conformemente alla legislazione vigente nei rispettivi Paesi.
In specie, rientrano nella definizione di operatori economici tutti i soggetti di cui all'art. 65 D.lgs. n. 36/2023, anche riuniti o consorziati o che intendono riunirsi o consorziarsi ai sensi degli artt. 67 e 68 D.lgs. 36/2023 che siano in possesso all'atto della presentazione dell'offerta dei requisiti di idoneità professionali e di ordine speciale di cui all'art. 100 del D.lgs. n. 36/2023 rispettivamente di cui al punto 10 del presente disciplinare di gara e dei requisiti di ordine generale prescritti dagli artt. 94 e 95 D.lgs. n. 36/2023.
Ai soggetti costituiti in forma associata si applicano le disposizioni di cui agli artt. 67 e 68 del Codice.

Project co-financed by the European Union in accordance with the Operational Programme Puglia 2014-2020 Action 3.5
Initiatives for strengthening international business development
POC Puglia 2014-2020. Azione 3.5 "Interventi di rafforzamento del livello di internazionalizzazione dei sistemi produttivi"
CUP: B38I23001620001

I consorzi di cui all'art. 65, comma 2 del Codice che intendono eseguire le prestazioni tramite i propri consorziati sono tenuti ad indicare per quali consorziati il consorzio concorre.
Il concorrente che partecipa in una delle forme di seguito indicate è escluso nel caso in cui la stazione appaltante accerti la sussistenza di rilevanti indizi tali da far ritenere che le offerte degli operatori economici siano imputabili ad un unico centro decisionale a cagione di accordi intercorsi con altri operatori economici partecipanti alla stessa gara:

- partecipazione di un raggruppamento temporaneo o consorzio ordinario di concorrenti o aggregazione di operatori economici aderenti al contratto di rete (nel prosieguo, aggregazione di retisti)
- partecipazione sia in raggruppamento o consorzio ordinario di concorrenti sia in forma individuale:
- partecipazione sia in aggregazione di retisti sia in forma individuale. Tale esclusione non si applica alle retiste non partecipanti all'aggregazione, le quali possono presentare offerta, in forma singola o associata;
- partecipazione di un consorzio che ha designato un consorziato esecutore il quale, a sua volta, partecipa in una qualsiasi altra forma.

Nel caso venga accertato quanto sopra, si provvede ad informare gli operatori economici coinvolti i quali possono, entro 10 giorni, dimostrare che la circostanza non ha influito sulla gara, né è idonea a incidere sulla capacità di rispettare gli obblighi contrattuali.
Cause di esclusione di partecipanti a raggruppamenti (artt. 96 e 97 D.Lgs. n. 36/2023): fermo restando quanto previsto dall'art. 96, commi 2, 3, 4, 5 e 6 del Codice, **il raggruppamento non è escluso** qualora un suo partecipante sia interessato da una causa automatica o non automatica di esclusione o dal venir meno di un requisito di qualificazione, se si sono verificate le condizioni di cui al comma 2 e ha adempiuto ai seguenti oneri:
A) in sede di presentazione dell'offerta:
ha comunicato alla stazione appaltante la causa escludente verificatasi prima della presentazione dell'offerta e il venir meno, prima della presentazione dell'offerta, del requisito di qualificazione, nonché il soggetto che ne è interessato;
ha comprovato le misure adottate ai sensi del comma 2 o l'impossibilità di adottarle prima di quella data;
B) ha adottato e comunicato le misure di cui al comma 2 prima dell'aggiudicazione, se la causa escludente si è verificata successivamente alla presentazione dell'offerta o il requisito di qualificazione è venuto meno successivamente alla presentazione dell'offerta.
Fermo restando l'art. 96 del D.lgs. n. 36/2023, se un partecipante al raggruppamento si trova in una delle situazioni di cui agli artt. 94 e 95 del D.lgs. n. 36/2023 o non è in possesso di uno dei requisiti di cui all'art. 100 del D.lgs. n. 36/2023, il raggruppamento può comprovare di averlo estromesso o sostituito con altro soggetto munito dei necessari requisiti, fatta salva l'immodificabilità sostanziale dell'offerta presentata. Se tali misure sono ritenute sufficienti e tempestivamente adottate, **il raggruppamento non è escluso dalla procedura d'appalto**.
Se la stazione appaltante ritiene che le misure siano intempestive o insufficienti, l'operatore economico è escluso con decisione motivata.
L'art. 97, comma 1 e 2, del Codice si applica anche ai consorzi ordinari. Si applicano altresì ai consorzi fra imprese artigiane, nonché ai consorzi stabili limitatamente alle consorziate esecutrici e alle consorziate aventi i requisiti di cui i consorzi si avvalgono.
I consorzi di cui all'art. 65 comma 2, lett. b) c) e d), del Codice se possiedono autonomamente tutti i requisiti richiesti, hanno la facoltà di partecipare alla gara eseguendo la prestazione con struttura propria ed indipendente da quella delle consorziate.
Ai sensi dell'art. 68, comma 15 è vietata l'associazione in partecipazione, sia durante la procedura di gara, sia successivamente all'aggiudicazione.

Project co-financed by the European Union in accordance with the Operational Programme Puglia 2014-2020 Action 3.5
Initiatives for strengthening international business development
POC Puglia 2014-2020. Azione 3.5 "Interventi di rafforzamento del livello di internazionalizzazione dei sistemi produttivi"
CUP: B38I23001620001

Le aggregazioni di retisti di cui all'art. 65, comma 2 lettera g) del Codice, rispettano la disciplina prevista per i raggruppamenti temporanei in quanto compatibile. In particolare:

- nel caso in cui la rete sia dotata di organo comune con potere di rappresentanza e soggettività giuridica (cd. Rete – soggetto), l'aggregazione di retisti partecipa a mezzo dell'organo comune, che assume il ruolo del mandatario, qualora in possesso dei relativi requisiti. L'organo comune può indicare anche solo alcuni tra i retisti per la partecipazione alla gara ma deve obbligatoriamente far parte di questi;
- nel caso in cui la rete sia dotata di organo comune con potere di rappresentanza ma priva di soggettività giuridica (cd. Rete – contratto), l'aggregazione di retisti partecipa a mezzo dell'organo comune, che assume il ruolo del mandatario, qualora in possesso dei requisiti previsti per la mandataria e qualora il contratto di rete rechi mandato allo stesso a presentare domanda di partecipazione o offerta per determinate tipologie di procedure di gara. L'organo comune può indicare anche solo alcuni tra i retisti per la partecipazione alla gara ma deve obbligatoriamente far parte di questi;
- nel caso in cui la rete sia dotata di organo comune privo di potere di rappresentanza ovvero sia sprovvista di organo comune, oppure se l'organo comune è privo dei requisiti di qualificazione, l'aggregazione di retisti partecipa nella forma del raggruppamento costituito o costituendo, con applicazione integrale delle relative regole.

Per tutte le tipologie di rete, la partecipazione congiunta alle gare deve risultare individuata nel contratto di rete come uno degli scopi strategici inclusi nel programma comune, mentre la durata dello stesso dovrà esserecommisurata ai tempi di realizzazione dell'appalto.
Ad un raggruppamento temporaneo può partecipare anche un consorzio di cui all'art. 65, comma 2, lettera b),c), d) del Codice, ovvero una sub-associazione, nelle forme di un RTI o consorzio ordinario costituito oppure di un'aggregazioni di retisti. A tal fine, se la rete è dotata di organo comune con potere di rappresentanza (con o senza soggettività giuridica), tale organo assumerà la veste di mandatario della sub-associazione; se, invece, la rete è dotata di organo comune privo del potere di rappresentanza o è sprovvista di organo comune, il ruolo di mandatario della sub-associazione è conferito dai retisti partecipanti alla gara, mediante mandato, dando evidenza della ripartizione delle quote di partecipazione.
L'impresa in concordato preventivo può concorrere anche riunita in raggruppamento temporaneo di imprese e sempre che le altre imprese aderenti al raggruppamento temporaneo di imprese non siano assoggettate ad una procedura concorsuale.
La **modifica** dei consorzi e dei raggruppamenti è ammissibile solo nei termini indicati dagli artt. 97 e 68 comma 17 del D.lgs. n. 36/2023.

9. REQUISITI GENERALI E CAUSE DI ESCLUSIONE

I concorrenti devono essere in possesso dei requisiti di ordine generale previsti dal Codice, nonché degli ulteriori requisiti indicati nel presente paragrafo 9 e ss..
La stazione appaltante verifica il possesso dei requisiti di ordine speciale accedendo al fascicolo virtuale dell'operatore economico (di seguito: FVOE).

- ✓ **Il mancato possesso dei sotto elencati requisiti è causa di esclusione dalla procedura**

La sussistenza delle cause automatiche di esclusione di cui all'art. 94 del Codice comporta l'esclusione diretta mentre la sussistenza delle cause di esclusione non automatica di cui all'art. 95 del Codice deve essere accertata previo contraddittorio con l'operatore economico.
In caso di partecipazione di consorzi di cui all'art. 65, comma 2, lettere b) e c) del Codice i requisiti di cui al paragrafo 9 e ss. devono essere posseduti dal consorzio e dalle consorziate indicate quali esecutrici.

Project co-financed by the European Union in accordance with the Operational Programme Puglia 2014-2020 Action 3.5
Initiatives for strengthening international business development
POC Puglia 2014-2020. Azione 3.5 "Interventi di rafforzamento del livello di internazionalizzazione dei sistemi produttivi"
CUP: B38I23001620001

In caso di partecipazione di consorzi stabili di cui all'art. 65, comma 2, lett. d) del Codice i requisiti di cui al paragrafo 9 e ss. devono essere posseduti dal consorzio, dalle consorziate indicate quali esecutrici e dalle consorziate che prestano i requisiti.

Self cleaning

Un operatore economico che si trovi in una delle situazioni di cui agli artt. 94 e 95 del Codice, ad eccezione delle irregolarità contributive e fiscali definitivamente e non definitivamente accertate, può fornire prova di averadottato misure (c.d. *self cleaning*) sufficienti a dimostrare la sua affidabilità.
Se la causa di esclusione si è verificata prima della presentazione dell'offerta, l'operatore economico indica nel DGUE la causa ostativa e, alternativamente:
descrive le misure adottate ai sensi dell'articolo 96, comma 6 del Codice;
motiva l'impossibilità ad adottare dette misure e si impegna a provvedere successivamente.L'adozione delle misure è comunicata alla stazione appaltante.
Se la causa di esclusione si è verificata successivamente alla presentazione dell'offerta, l'operatore economico adotta le misure di cui al comma 6 dell'articolo 96 del Codice dandone comunicazione alla stazione appaltante.
Sono considerate misure sufficienti il risarcimento o l'impegno a risarcire qualunque danno causato dal reato o dall'illecito, la dimostrazione di aver chiarito i fatti e le circostanze in modo globale collaborando attivamente con le autorità investigative e di aver adottato provvedimenti concreti, di carattere tecnico, organizzativo o relativi al personale idonei a prevenire ulteriori reati o illeciti.
Se le misure adottate sono ritenute sufficienti e tempestive, l'operatore economico non è escluso. Se dette misure sono ritenute insufficienti e intempestive, la stazione appaltante ne comunica le ragioni all'operatore economico.
Non può avvalersi del self-cleaning l'operatore economico escluso con sentenza definitiva dalla partecipazione alle procedure di affidamento o di concessione, nel corso del periodo di esclusione derivante da tale sentenza.
Nel caso in cui un raggruppamento/consorzio abbia estromesso o sostituito un partecipante/esecutore interessato da una clausola di esclusione di cui agli artt. 94 e 95 del Codice, si valutano le misure adottate ai sensi dell'art. 97 del Codice al fine di decidere sull'esclusione.

Altre cause di esclusione

Sono esclusi gli operatori economici che abbiano affidato incarichi in violazione dell'art. 53, comma 16-ter, del D. Lgs. n. 165/2001 a soggetti che hanno esercitato, in qualità di dipendenti, poteri autoritativi o negoziali presso l'amministrazione affidante negli ultimi tre anni.
La **mancata accettazione delle clausole contenute nel patto di integrità e il mancato rispetto dello stesso costituiscono causa di esclusione dalla** gara, ai sensi dell'art. 83 bis del D.Lgs. n. 159/2011.
Al ricorrere di fattispecie rilevanti, al fine di consentire alla stazione appaltante ogni opportuna valutazione, l'operatore economico è tenuto a fornire spontaneamente, al momento della presentazione della sua domanda di partecipazione, tutti i documenti pertinenti, ivi inclusi, a titolo meramente esemplificativo, gli eventuali provvedimenti di condanna, di rinvio a giudizio, di applicazione di misure cautelari, di risoluzione, di recesso, di applicazione delle penali, i provvedimenti di ravvedimento operoso adottati, nonché le relative misure di *self cleaning* eventualmente adottate.

10. REQUISITI SPECIALI E MEZZI DI PROVA

I concorrenti **a pena di esclusione** devono essere in possesso ai sensi dell'art. 100, comma 1, lett. a), b) e c) del D.lgs. n. 36/2023 dei requisiti previsti nei commi seguenti.

Project co-financed by the European Union in accordance with the Operational Programme Puglia 2014-2020 Action 3.5
Initiatives for strengthening international business development
POC Puglia 2014-2020. Azione 3.5 "Interventi di rafforzamento del livello di internazionalizzazione dei sistemi produttivi"
CUP: B38I23001620001

La stazione appaltante verifica il possesso dei requisiti di ordine speciale accedendo al fascicolo virtuale dell'operatore economico (di seguito: ***FVOE***).
L'operatore economico è tenuto ad inserire nel FVOE i dati e le informazioni richiesti per la comprova del requisito, qualora questi non siano già presenti nel fascicolo o non siano già in possesso della stazione appaltante e non possano essere acquisiti d'ufficio da quest'ultima.

10.1. REQUISITI DI IDONEITÀ PROFESSIONALE

Quale requisito di idoneità professionale ex art. 100, comma 1, lett. a) del Codice, il concorrente, **a pena di esclusione**, dovrà essere iscritto per attività coerenti alla prestazione dei servizi oggetto della presente procedura di gara nel Registro della camera di commercio, industria, artigianato e agricoltura o nel Registro delle commissioni provinciali per l'artigianato, qualora l'iscrizione sia obbligatoria per legge in ragione dell'ordinamento.
Il concorrente non stabilito in Italia ma in altro Stato membro o in uno dei Paesi di cui all'art. 100, comma 3, del D. Lgs. n. 36/2023, pertanto, dovrà provare l'iscrizione, secondo le modalità vigenti nello Stato di residenza, in uno dei registri professionali o commerciali di cui all'allegato II.11 al predetto D.Lgs. n. 36/2023, mediante dichiarazione giurata o secondo le modalità vigenti nello Stato nel quale è stabilito, ovvero mediante attestazione, sotto la propria responsabilità, che il certificato prodotto è stato rilasciato da uno dei registri professionali o commerciali istituiti nel Paese in cui è residente.
Non è consentito l'avvalimento per la dimostrazione dei requisiti generali e di idoneità professionale.
Ai fini della comprova, l'iscrizione nel Registro è acquisita d'ufficio dalla stazione appaltante tramite il FVOE. Gli operatori stabiliti in altri Stati membri caricano nel fascicolo virtuale i dati e le informazioni utili alla comprova del requisito, se disponibili.

ARET PUGLIAPROMOZIONE
Direzione Generale
aret.regione.puglia.it
direzione.generale@aret.regione.puglia.it
Fiera del Levante, PAD. 172
Lungomare Starita, 70122 Bari
Tel. +39 080 5821411
Fax +39 080 5821429
Uffici Amministrativi
Piazza Aldo Moro 33/A, 70122 Bari
Tel/fax +39 080 5242361
C.F. 93402500727

Project co-financed by the European Union in accordance with the Operational Programme Puglia 2014-2020 Action 3.5
Initiatives for strengthening international business development
POC Puglia 2014-2020. Azione 3.5 "Interventi di rafforzamento del livello di internazionalizzazione dei sistemi produttivi"
CUP: B38I23001620001

10.2. REQUISITI DI PARTECIPAZIONE

10.2.1. CAPACITÀ ECONOMICA E FINANZIARIA

Quale requisito di capacità economica e finanziaria ex art. 100, comma 1, lett. b), del D.lgs. n. 36/2023, il concorrente deve aver conseguito, **a pena di esclusione**, un fatturato globale maturato nel triennio precedente a quello di indizione della presente procedura non inferiore all'importo posto a base di gara.

La comprova del requisito è fornita mediante uno dei seguenti documenti:

- per le società di capitali mediante bilanci, o estratti di essi, approvati alla data di scadenza del termine per la presentazione delle offerte corredati della nota integrativa;
- per gli operatori economici costituiti in forma d'impresa individuale ovvero di società di persone mediante copia del Modello Unico o la Dichiarazione IVA;
- dichiarazione resa, ai sensi e per gli effetti dell'art. 47 del Decreto del Presidente della Repubblica n. 445/2000, dal soggetto o organo preposto al controllo contabile della società ove presente (sia esso il Collegio sindacale, il revisore contabile o la società di revisione), attestante la misura (importo) del fatturato dichiarato in sede di partecipazione.

Per le imprese che abbiano iniziato l'attività da meno di tre anni, il requisito di fatturato è rapportato al periodo di attività effettivamente svolto.

10.2.2. CAPACITÀ TECNICA E PROFESSIONALE

Quale requisito di adeguata **capacità tecnica e professionale**, ai sensi dell'art. 100, comma 11 del D. Lgs. n. 36/2023, il concorrente deve aver svolto nel triennio precedente alla data di indizione della presente procedura, servizi corrispondenti e/o analoghi a quelli oggetto di affidamento meglio dettagliati nel Capitolato Tecnico allegato, sia in favore di soggetti pubblici che privati.
Se i servizi sono in corso, vale la quota per la parte eseguita nel periodo richiesto.
È ammesso l'istituto dell'avvalimento nei limiti, termini e condizioni di cui all'art. 104 del D. Lgs. n. 36/2023.
La comprova del requisito è fornita mediante uno o più dei seguenti documenti:

- certificati rilasciati dall'amministrazione/ente contraente, con l'indicazione dell'oggetto, dell'importo edel periodo di esecuzione;
- contratti stipulati con le amministrazioni pubbliche, completi di copia delle fatture quietanzate ovvero deidocumenti bancari attestanti il pagamento delle stesse;
- attestazioni rilasciate dal committente privato, con l'indicazione dell'oggetto, dell'importo e del periododi esecuzione;
- contratti stipulati con privati, completi di copia delle fatture quietanzate ovvero dei documenti bancari attestanti il pagamento delle stesse.

INDICAZIONI PER I RAGGRUPPAMENTI TEMPORANEI, CONSORZI ORDINARI, AGGREGAZIONI DI IMPRESE DI RETE, GEIE

I soggetti di cui all'art. 65, comma 2, lett. e), f) g) e h) del D. Lgs. n. 36/2023 devono possedere i requisiti di ordine speciale nei termini di seguito indicati.
Alle aggregazioni di retisti, ai consorzi ordinari ed ai GEIE si applica la disciplina prevista per i raggruppamenti temporanei.

Requisiti di idoneità professionale

Il requisito relativo all'iscrizione nel Registro delle Imprese oppure nel Registro delle commissioni provinciali per l'artigianato di cui al paragrafo 10.1 deve essere posseduto:

Project co-financed by the European Union in accordance with the Operational Programme Puglia 2014-2020 Action 3.5
Initiatives for strengthening international business development
POC Puglia 2014-2020. Azione 3.5 "Interventi di rafforzamento del livello di internazionalizzazione dei sistemi produttivi"
CUP: B38I23001620001

- da ciascun componente del raggruppamento/Consorzio/GEIE anche da costituire, nonché dal GEIE medesimo;
- da ciascun componente dell'aggregazione di rete nonché dall'organo comune nel caso in cui questi abbia soggettività giuridica.

Requisiti di capacità economico finanziaria
Il requisito relativo al **fatturato globale** di cui al paragrafo 10.2.1 deve essere soddisfatto dal raggruppamento temporaneo nel complesso.
Requisiti di capacità tecnico-professionale
Il requisito dei **servizi analoghi** di cui al paragrafo 10.2.2 deve essere posseduto dal raggruppamento nel complesso.
Nel caso in cui un raggruppamento abbia estromesso o sostituito un partecipante allo stesso poiché privo di un requisito di ordine speciale di cui all'art. 100, del D. Lgs. n. 36/2023, si valutano le misure adottate ai sensi dell'art. 97 del D. Lgs. n. 36/2023, al fine di decidere sull'esclusione del raggruppamento.

INDICAZIONI SUI REQUISITI SPECIALI NEI CONSORZI DI COOPERATIVE, CONSORZI DI IMPRESE ARTIGIANE, CONSORZI STABILI
I soggetti di cui all'art. 65, comma 2, lettere b) c) e d) del Codice devono possedere i requisiti di partecipazione nei termini di seguito indicati.
Requisiti di idoneità professionale
Il requisito relativo all'iscrizione nel Registro delle Imprese oppure nel Registro delle commissioni provinciali per l'artigianato di cui al paragrafo 10.1 deve essere posseduto dal consorzio e dai consorziati indicati come esecutori.
Requisiti di capacità economico finanziaria e tecnico-professionale
I consorzi di cui all'art. 65, comma 2, lettera b) e c) del Codice, utilizzano i requisiti propri e, nel novero di questi, fanno valere i mezzi nella disponibilità delle consorziate che li costituiscono.
Per i consorzi di cui all'art. 65, comma 2 lett. d) del D. Lgs. n. 36/2023, i requisiti di capacità tecnica e finanziaria sono computati cumulativamente in capo al consorzio ancorché posseduti dalle singole consorziate.
Nel caso in cui un consorzio abbia estromesso o sostituito una consorziata poiché priva di un requisito di ordine speciale di cui all'art. 100, del D. Lgs. n. 36/2023, si valutano le misure adottate ai sensi dell'art. 97 del Codice al fine di decidere sull'esclusione.

11. AVVALIMENTO

È ammesso l'istituto dell'avvalimento nei limiti, termini e condizioni di cui all'art. 104, del D.Lgs. n. 36/2023. **Non è consentito** l'avvalimento per la dimostrazione dei requisiti generali e di idoneità professionale *[ad esempio: iscrizione alla CCIAA].*
L'ausiliario deve:

- ✓ possedere i requisiti previsti dal paragrafo 9) e dichiararli presentando un proprio DGUE, da compilare nelle parti pertinenti;
- ✓ possedere i requisiti di cui al paragrafo 10) e dichiararli nel proprio DGUE, da compilare nelle parti pertinenti;
- ✓ impegnarsi, verso il concorrente che si avvale e verso la stazione appaltante, a mettere a disposizione, per tutta la durata dell'appalto, le risorse oggetto di avvalimento.

Project co-financed by the European Union in accordance with the Operational Programme Puglia 2014-2020 Action 3.5
Initiatives for strengthening international business development
POC Puglia 2014-2020. Azione 3.5 "Interventi di rafforzamento del livello di internazionalizzazione dei sistemi produttivi"
CUP: B38I23001620001

ll concorrente **allega alla domanda di partecipazione il contratto di avvalimento** – contenente la specificazione se è finalizzato ad acquisire un requisito di ordine speciale o a migliorare l'offerta, che deve essere nativo digitale e firmato digitalmente dalle parti, nonché **le dichiarazioni dell'ausiliario**.
Si specifica che ai sensi dell'art. 104, comma 12, D.lgs. n. 36/2023, **nei soli casi in cui l'avvalimento sia finalizzato a migliorare l'offerta, non è consentito che partecipino alla medesima gara l'impresa ausiliaria e quella che si avvale delle risorse da essa messe a disposizione.**

Si precisa che **è sanabile** mediante soccorso istruttorio
- √ la mancata produzione delle dichiarazioni dell'ausiliario;
- √ la mancata produzione del contratto di avvalimento a condizione che il contratto sia stato stipulato prima del termine di presentazione dell'offerta e che tale circostanza sia comprovabile con data certa.

Il concorrente e l'impresa ausiliaria sono responsabili in solido nei confronti della stazione appaltante in relazione alle prestazioni oggetto del contratto.
Per quanto non previsto si rinvia all'art. 104 del D.lgs. n. 36/2023.

12. SUBAPPALTO

E' ammesso il subappalto ai sensi dell'art. 119 D. Lgs. n. 36/2023 a cui si rinvia. Il concorrente indica, all'atto dell'offerta, nell'ambito della documentazione amministrativa le prestazioni che intende subappaltare, **in caso di mancata indicazione il subappalto è vietato**.
L'aggiudicatario e il subappaltatore sono responsabili in solido nei confronti della stazione appaltante dell'esecuzione delle prestazioni oggetto del contratto di subappalto.
Non si configurano come attività affidate in subappalto quelle di cui all'art. 119, comma 3 del D. Lgs. n. 36/2023.

13. GARANZIE A CORREDO DELL'OFFERTA E GARANZIA DEFINITIVA

Ai sensi dell'art. 53, comma 1 del D.Lgs. n. 36/2023 non è richiesta la **garanzia provvisoria**, nelle forme di cui all'art. 106 del Codice.
L'affidatario ai fini della sottoscrizione del contratto dovrà costituire, sotto forma di cauzione o fideiussione una garanzia, denominata **garanzia definitiva**, ai sensi dell'art. 53, comma 4 del D.Lgs. n. 36/2023.

14. PAGAMENTO DEL CONTRIBUTO A FAVORE DELL'ANAC.

I concorrenti effettuano il pagamento del contributo previsto dalla legge in favore dell'Autorità Nazionale Anticorruzione **per un importo pari a € 18,00** secondo le modalità di cui alla delibera ANAC n. 610 del 23 dicembre 2023 o successiva delibera pubblicata al seguente indirizzo: https://www.anticorruzione.it/-/gestione- contributi-gara Il pagamento del contributo è condizione di ammissibilità dell'offerta *ed* è verificato mediante il ***FVOE***. Qualora il pagamento non risulti registrato nel sistema ***FVOE***, la stazione appaltante richiede, mediante soccorso istruttorio, la presentazione della ricevuta di avvenuto pagamento. L'operatore economico che non adempia alla richiesta nel termine stabilito dalla stazione appaltante **è escluso** dalla procedura di gara per inammissibilità dell'offerta.
Si precisa che l'irregolarità potrà essere sanata a seguito di soccorso istruttorio a condizione che il pagamento siastato già effettuato prima della scadenza del termine di presentazione dell'offerta.

Project co-financed by the European Union in accordance with the Operational Programme Puglia 2014-2020 Action 3.5
Initiatives for strengthening international business development
POC Puglia 2014-2020. Azione 3.5 "Interventi di rafforzamento del livello di internazionalizzazione dei sistemi produttivi"
CUP: B38I23001620001

15. MODALITÀ DI PRESENTAZIONE DELL'OFFERTA E SOTTOSCRIZIONE DEI DOCUMENTI DI GARA

Tutti documenti relativi alla presente procedura fino all'aggiudicazione dovranno essere inviati esclusivamente per via telematica attraverso la Piattaforma certificata di e-*procurement* EmPULIA, in formato elettronico ed essere sottoscritti, ove richiesto con firma digitale di cui all'art. 1, comma 1, lett. s) del D. Lgs. n. 82/2005.
L'OFFERTA dovrà essere inserita nelle apposite sezioni relative alla presente procedura e dovrà essere composta dai seguenti documenti:

Documentazione amministrativa;
Offerta Tecnica;
Offerta economica.

Per **accedere** alla sezione dedicata alla gara e operare sulla Piattaforma il concorrente deve attenersi alle Istruzioni di Gara allegate.
Si precisa che, prima dell'invio, tutti i file che compongono l'offerta, che non siano già in formato **.pdf**, devono essere tutti convertiti in formato **.pdf**.

Si chiarisce che: per i concorrenti aventi sede legale in Italia o in uno dei Paesi dell'Unione europea, le dichiarazioni sostitutive devono essere redatte ai sensi degli articoli 19, 46 e 47 del DPR n. 445/2000; per i concorrenti non aventi sede legale in uno dei Paesi dell'Unione europea, le dichiarazioni sostitutive sono rese mediante documentazione idonea equivalente secondo la legislazione dello Stato di appartenenza.
Tutte le dichiarazioni sostitutive rese ai sensi degli artt. 46 e 47 del DPR n. 445/2000, ivi compreso il DGUE elettronico, la domanda di partecipazione, l'offerta tecnica e l'offerta economica devono essere sottoscritte dal rappresentante legale del concorrente o suo procuratore con firma digitale.
Le dichiarazioni di partecipazione, le dichiarazioni integrative e la dichiarazione di offerta economica potranno essere redatte sui modelli predisposti e messi a disposizione sulla piattaforma telematica.
In caso di concorrenti non stabiliti in Italia, la documentazione dovrà essere prodotta in modalità idonea equivalente secondo la legislazione dello Stato di appartenenza.
Tutta la documentazione da produrre deve essere redatta in **lingua italiana** o, se redatta in lingua straniera, deve essere corredata da traduzione giurata in lingua italiana. In caso di contrasto tra testo in lingua straniera e testo in lingua italiana prevarrà la versione in lingua italiana, essendo a rischio del concorrente assicurare la fedeltà della traduzione.
In caso di mancanza, incompletezza o irregolarità della traduzione della documentazione amministrativa si applica il soccorso istruttorio.
L'operatore economico ha facoltà di inserire nella Piattaforma offerte successive che sostituiscono la precedente, ovvero ritirare l'offerta presentata, nel periodo di tempo compreso tra la data e ora di inizio e la data e ora di chiusura della fase di presentazione delle offerte. **La stazione appaltante considera esclusivamentel'ultima offerta presentata**.
Il sistema non consentirà l'invio di offerte tardive, che **saranno, pertanto, automaticamente escluse, dalla piattaforma telematica** in quanto irregolari ai sensi dell'art. 70, comma 4, lett. b) del Codice.
Con la trasmissione dell'offerta, il concorrente **accetta** tutta la documentazione di gara, allegati e chiarimenti inclusi.
Le operazioni di inserimento sulla Piattaforma di tutta la documentazione richiesta rimangono ad esclusivo rischio del concorrente. Si invitano pertanto i concorrenti ad avviare tali attività con **congruo anticipo** rispetto alla scadenza prevista onde evitare la non completa e quindi mancata trasmissione dell'offerta entro il termine previsto.

ARET PUGLIAPROMOZIONE
Direzione Generale
aret.regione.puglia.it
direzione.generale@aret.regione.puglia.it
Fiera del Levante, PAD. 172
Lungomare Starita, 70122 Bari
Tel. +39 080 5821411
Fax +39 080 5821429
Uffici Amministrativi
Piazza Aldo Moro 33/A, 70122 Bari
Tel/fax +39 080 5242361
C.F. 93402500727

Project co-financed by the European Union in accordance with the Operational Programme Puglia 2014-2020 Action 3.5
Initiatives for strengthening international business development
POC Puglia 2014-2020. Azione 3.5 "Interventi di rafforzamento del livello di internazionalizzazione dei sistemi produttivi"
CUP: B38I23001620001

L'offerta vincolerà il concorrente ai sensi dell'art. 17, comma 4, del Codice per almeno 180 giorni dalla scadenza del termine indicato per la presentazione dell'offerta.

SOCCORSO ISTRUTTORIO

Con la procedura di soccorso istruttorio di cui all'art. 101 del Codice, può essere integrata di ogni elemento mancante (omissione, inesattezza o irregolarità) la documentazione trasmessa alla stazione appaltante nel termine per la presentazione delle offerte con la domanda di partecipazione alla procedura di gara o con il documento di gara unico europeo (DGUE), con esclusione della documentazione che costituisce l'offerta tecnica e l'offerta economica

Non sono sanabili le omissioni, le inesattezze e irregolarità che rendono assolutamente incerta l'identità del concorrente.

Si chiarisce a titolo esemplificativo che:

- ✓ il mancato possesso dei prescritti requisiti di partecipazione non è sanabile mediante soccorso istruttorio edè **causa di esclusione** dalla procedura di gara;
- ✓ l'omessa o incompleta nonché irregolare presentazione delle dichiarazioni sul possesso dei requisiti di partecipazione e ogni altra mancanza, incompletezza o irregolarità della domanda, **sono sanabili**, ad eccezione delle false dichiarazioni;
- ✓ la mancata produzione delle certificazioni (ove se ne sia dichiarato il possesso) o della dichiarazione di conformità delle stesse **è sanabile,** sempre che il conseguimento della certificazione sia anteriore al termine per la presentazione delle offerte;
- ✓ la mancata produzione del contratto di avvalimento, del mandato collettivo speciale o dell'impegno a conferire mandato collettivo **è sanabile** sempre che i citati documenti siano preesistenti e comprovabili con data certa anteriore al termine di presentazione dell'offerta;
- ✓ il difetto di sottoscrizione della domanda di partecipazione, delle dichiarazioni richieste e dell'offerta **è sanabile**.

Ai fini del soccorso istruttorio la stazione appaltante assegna al concorrente **un termine di cinque (5) giorni** - perché siano rese, integrate o regolarizzate le dichiarazioni necessarie, indicando il contenuto e i soggetti che le devono rendere nonché la sezione della Piattaforma dove deve essere inserita la documentazione richiesta.

In caso di inutile decorso del termine, la stazione appaltante procede **all'esclusione** del concorrente dallaprocedura.

Ove il concorrente produca dichiarazioni o documenti non perfettamente coerenti con la richiesta, la stazione appaltante può chiedere ulteriori precisazioni o chiarimenti, limitate alla documentazione presentata in fase di soccorso istruttorio, **fissando un termine a pena di esclusione**.

Ai sensi dell'art. 101, comma 3 del D.Lgs. n. 36/2023, la stazione appaltante può sempre richiedere **chiarimenti sui contenuti dell'offerta tecnica e dell'offerta economica e su ogni loro allegato**.

L'operatore economico è tenuto a fornire risposta nel termine fissato dalla stazione appaltante, che non può essere inferiore a cinque giorni e superiore a dieci giorni. **I chiarimenti resi dall'operatore economico non possono modificare il contenutodi ciò che costituisce offerta tecnica e offerta economica.**

Al di fuori delle ipotesi di cui all'articolo 101 D.Lgs. n. 36/2023 è facoltà della stazione appaltante invitare, se necessario, i concorrenti a fornire chiarimenti in ordine al contenuto dei certificati, documenti e dichiarazioni presentati.

A tali fini la stazione appaltante tramite EmPULIA potrà richiedere ad ogni operatore economico che partecipa alla gara, la documentazione integrativa che riterrà opportuna, cliccando sul corrispondente link **"COMUNICAZIONE INTEGRATIVA".** Gli operatori economici interessati dalla richiesta di

Project co-financed by the European Union in accordance with the Operational Programme Puglia 2014-2020 Action 3.5
Initiatives for strengthening international business development
POC Puglia 2014-2020. Azione 3.5 "Interventi di rafforzamento del livello di internazionalizzazione dei sistemi produttivi"
CUP: B38I23001620001

integrazione documentale saranno preventivamente informati della stessa a mezzo PEC, trasmessa dalla piattaforma all'indirizzo del legale rappresentate del fornitore, da quest'ultimo fornito in sede di registrazione alla piattaforma.
L'operatore economico potrà rispondere tramite portale (entro la scadenza dei termini indicati dalla stazione appaltante), alla richiesta di integrazione, anche con eventuale allegazione documentale, utilizzando il tasto **"Crea risposta";**
Scaduti i termini per la presentazione della risposta, il tasto "**Crea Riposta**" verrà disabilito dal sistema el'operatore economico non potrà più rispondere alla richiesta di integrazione.
Ogni diversa richiesta di integrazione documentale potrà essere trasmessa anche tramite la funzione di "**COMUNICAZIONE GENERICA**": in tale ipotesi, l'operatore economico, seguendo lo stesso procedimento descritto per la "Comunicazione Integrativa", potrà ricevere comunicazioni, rispondere ed inviare documentazione aggiuntiva, tramite la funzione "**Aggiungi allegato**".

16. CONTENUTO DELLA BUSTA DOCUMENTAZIONE AMMINISTRATIVA

L'operatore economico dovrà inserire nella sezione della piattaforma certificata di *e-procurement* EmPULIA denominata "**BUSTA DOCUMENTAZIONE**" la documentazione di seguito indicata, in formato elettronico, cliccando sul pulsante 'Allegato' e caricando il documento sulla piattaforma; nel caso di documenti analogici devono essere forniti in copia informatica a norma dell'art. 22 del D.Lgs. n. 82/2005 e/o dell'art. 23-bis del D.Lgs. n. 82/2005 e nel rispetto delle regole tecniche di cui all'art. 71 del medesimo D.Lgs. n. 82/2005.
La **Documentazione Amministrativa** contiene la domanda di partecipazione e le dichiarazioni integrative, il DGUE, nonché la documentazione a corredo, in relazione alle diverse forme di partecipazione.

Si evidenzia che la modulistica predisposta dalla stazione appaltante è da intendersi integrativa e non alternativa alla compilazione del DGUE (Documento di Gara Unico Europeo.).

16.1. DOMANDA DI PARTECIPAZIONE ED EVENTUALE PROCURA

La domanda di partecipazione è redatta **in bollo**, secondo il modello di cui all'**Allegato 1** ***(mod.1.1 e mod. 1.2***) al presente documento. Essa dovrà essere **firmata digitalmente** dal legale rappresentante o dal procuratore dell'operatore economico concorrente, e contenere tutte le seguenti informazioni e dichiarazioni.
Il concorrente dovrà indicare nella domanda di partecipazione la forma singola o associata con la quale l'impresapartecipa alla gara (impresa singola, consorzio, RTI, aggregazione di imprese di rete, GEIE).

A. **In caso di partecipazione in RTI, consorzio ordinario, aggregazione di imprese di rete, GEIE, l'Impresa mandataria e/o capogruppo** dovrà fornire i dati identificativi (ragione sociale, codice fiscale, sede) e il proprio ruolo secondo il modello di cui all'**Allegato 1**, **mod.1.1**, mentre ciascuna Impresa mandante dovrà fornire i dati identificativi (ragione sociale, codice fiscale, sede) e il proprio ruolo secondo il modello di cui all'**Allegato 1**, **mod.1.2**.
   L'impresa singola invece compila sempre solo **l'Allegato 1, mod 1.1.**
B. **Nel caso di consorzio di cooperative e imprese artigiane o di consorzio stabile di cui all'art. 65, comma 2 lett. b) e d) del Codice**, il consorzio dovrà indicare il consorziato per il quale concorre alla gara; qualora il consorzio non indichi per quale/i consorziato/i concorre, si intende che lo stesso partecipa in nome e per conto proprio.

La domanda e le relative dichiarazioni sono sottoscritte con firma digitale, ai sensi del decreto legislativo n. 82/2005:

ARET PUGLIAPROMOZIONE
Direzione Generale
aret.regione.puglia.it
direzione.generale@aret.regione.puglia.it
Fiera del Levante, PAD. 172
Lungomare Starita, 70122 Bari
Tel. +39 080 5821411
Fax +39 080 5821429
Uffici Amministrativi
Piazza Aldo Moro 33/A, 70122 Bari
Tel/fax +39 080 5242361
C.F. 93402500727

Project co-financed by the European Union in accordance with the Operational Programme Puglia 2014-2020 Action 3.5
Initiatives for strengthening international business development
POC Puglia 2014-2020. Azione 3.5 "Interventi di rafforzamento del livello di internazionalizzazione dei sistemi produttivi"
CUP: B38I23001620001

- ✓ dal concorrente che partecipa in forma singola;
- ✓ nel caso di raggruppamento temporaneo o consorzio ordinario costituiti, dalla mandataria/capofila;
- ✓ nel caso di raggruppamento temporaneo o consorzio ordinario non ancora costituiti, da tutti i soggetti checostituiranno il raggruppamento o consorzio;
- ✓ nel caso di aggregazioni di imprese aderenti al contratto di rete si fa riferimento alla disciplina prevista per i raggruppamenti temporanei di imprese, in quanto compatibile.

In particolare:

- ➢ **se la rete è dotata di un organo comune con potere di rappresentanza e con soggettività giuridica**, ai sensi dell'art. 3, comma 4-*quater*, del d.l. 10 febbraio 2009, n. 5, la domanda di partecipazione deve essere resa e sottoscritta dal solo operatore economico che riveste la funzione di organo comune;
- ➢ **se la rete è dotata di un organo comune con potere di rappresentanza ma è priva di soggettività giuridica**, ai sensi dell'art. 3, comma 4-*quater*, del d.l. 10 febbraio 2009, n. 5, la domanda di partecipazione deve essere resa e sottoscritta dall'impresa che riveste le funzioni di organo comune nonché da ognuna delle imprese aderenti al contratto di rete che partecipano alla gara;
- ➢ **se la rete è dotata di un organo comune privo del potere di rappresentanza o se la rete è sprovvista di organo comune, oppure se l'organo comune è privo dei requisiti di qualificazione richiesti per assumere la veste di mandataria**, la domanda di partecipazione deve essere resa e sottoscritta dall'impresa aderente alla rete che riveste la qualifica di mandataria, ovvero, in caso di partecipazione nelle forme del raggruppamento da costituirsi, da ognuna delle imprese aderenti al contratto di rete che partecipa alla gara.

C. **nel caso di consorzio di cooperative e imprese artigiane o di consorzio stabile di cui all'art. 65, comma 2 lett. b), c) e d) del Codice**, la domanda è sottoscritta dal consorzio medesimo.

D. **Nell'ipotesi in cui la "domanda di partecipazione", di cui sopra, sia sottoscritta da un procuratore (*generale o speciale*)** dell'operatore economico concorrente, il concorrente allega:

- copia conforme della PROCURA notarile (*generale o speciale*) od altro documento da cui si evincano i poteri di rappresentanza, oppure, nel solo caso in cui dalla visura camerale del concorrente risulti l'indicazione espressa dei poteri rappresentativi conferiti con la procura, la dichiarazione sostitutiva resa dal procuratore attestante la sussistenza dei poteri rappresentativi risultanti dalla visura".

Si ribadisce che la domanda di partecipazione deve essere presentata nel rispetto di quanto stabilito dal Decreto del Presidente della Repubblica n. 642/72 in ordine all'assolvimento dell'imposta di bollo.

Prova dell'assolvimento dell'imposta di bollo deve essere prodotta in allegato alla domanda di partecipazione, con le sopra indicate modalità: in mancanza si procederà alla segnalazione dell'operatore all'Agenzia delle Entrate al fine della verifica del corretto assolvimento dell'imposta.

Per quanto concerne il versamento dell'imposta di bollo sulla domanda di partecipazione, fermo restando le ipotesi di esenzione bollo di cui al Decreto del Presidente della Repubblica n. 642/72, allegato B e al Decreto legislativo n. 117/17, art. 82, si precisa quanto segue:
Per ciascuna delle domande trasmesse l'imposta di bollo è dovuta nella misura forfettaria di euro 16,00 a prescindere dalla dimensione del documento (art. 3, Tariffa, Parte prima, allegata al DPR n. 642/1972).

Project co-financed by the European Union in accordance with the Operational Programme Puglia 2014-2020 Action 3.5
Initiatives for strengthening international business development
POC Puglia 2014-2020. Azione 3.5 "Interventi di rafforzamento del livello di internazionalizzazione dei sistemi produttivi"
CUP: B38I23001620001

Il pagamento della suddetta imposta viene effettuato o tramite il servizio @e.bollo dell'Agenzia delle Entrate o per gli operatori economici esteri tramite il pagamento del tributo con bonifico utilizzando il codice Iban IT07Y0100003245348008120501 e specificando nella causale la propria denominazione, codice fiscale (se presente) e gli estremi dell'atto a cui si riferisce il pagamento.
A comprova del pagamento, il concorrente allega la ricevuta di pagamento elettronico rilasciata dal sistema @e.bollo ovvero del bonifico bancario.
In alternativa il concorrente può acquistare la marca da bollo da euro 16,00 ed inserire il suo numero seriale all'interno della dichiarazione contenuta nell'istanza telematica e allegare, obbligatoriamente copia del contrassegno in formato.pdf. Il concorrente si assume ogni responsabilità in caso di utilizzo plurimo dei contrassegni.
In ogni caso, **eventuali irregolarità nella documentazione relativa al pagamento dell'imposta di bollo potranno essere oggetto di integrazione documentale.**

- **TABELLA RIEPILOGATIVA –**
DOMANDA DI PARTECIPAZIONE ALLA PROCEDURA DI GARA

OPERATORE ECONOMICO	**ALLEGATO 1 Modello 1.1** Domanda di partecipazione	**ALLEGATO 1 Modello 1.2** Domanda di partecipazione impresa mandante	**ALLEGATO 1 Modello 1.2** Domanda di partecipazione **impresa ausiliaria**
Impresa singola	Uno	///	se del caso
RTI oppure consorzio ordinario: impresa singola + impresa singola	uno per il mandatario	uno per ogni mandante	se del caso
Consorzio stabile (65, comma 2,lett. d) d.lgs. 36/2023	uno per il consorzio	uno per ogni consorziata esecutrice	se del caso

16.2. DOCUMENTO DI GARA UNICO EUROPEO

Il Documento di Gara Unico Europeo (DGUE), che il concorrente e gli altri soggetti tenuti a presentarlo devono compilare, è disponibile sulla piattaforma EmPULIA nella sezione "Busta Documentazione". Le istruzioni per compilarlo sono disponibili nella *homepage* di EmPULIA *"Istruzioni per gli operatori Economici".*

Il concorrente compila il DGUE strutturato in Piattaforma nel seguente modo:

Parte I – Informazioni sulla procedura di appalto e sull'amministrazione aggiudicatrice o ente aggiudicatore
Il concorrente rende tutte le informazioni richieste relative alla procedura di appalto.
Parte II – Informazioni sull'operatore economico
Questa parte contiene le informazioni sull'operatore economico e sui soggetti di cui all'art. 94 comma 3 del Codice per i quali bisogna effettuare le dichiarazioni, sull'eventuale affidamento e capacità di altri soggetti (a fini dell'avvalimento) e sul ricorso al subappalto.

Project co-financed by the European Union in accordance with the Operational Programme Puglia 2014-2020 Action 3.5
Initiatives for strengthening international business development
POC Puglia 2014-2020. Azione 3.5 "Interventi di rafforzamento del livello di internazionalizzazione dei sistemi produttivi"
CUP: B38I23001620001

Il concorrente rende tutte le informazioni richieste mediante la compilazione delle parti pertinenti.
Relativamente alla **Sez. B - Informazioni sui rappresentanti dell'operatore economico**, si specifica che la dichiarazione da inserire in tale sezione deve riferirsi a tutti i soggetti elencati all'articolo 94, comma 3 del Codice e che, nel caso in cui il socio sia una persona giuridica, occorre indicare gli amministratori della stessa.
In caso di ricorso all'avvalimento si richiede la compilazione della Sez. C (*il riferimento normativo è all'art. 104 del Codice*)
Il concorrente indica la denominazione dell'operatore economico ausiliario e i requisiti oggetto di avvalimento.Il concorrente, per ciascun'ausiliaria, allega:

- DGUE, come strutturato dalla Stazione Appaltante, a firma digitale del Rappresentante Legale dell'impresa ausiliaria;
- dichiarazione sostitutiva di cui all'art. 104, comma 4 del Codice, sottoscritta, con firma digitale dall'Impresa ausiliaria, con la quale quest'ultima si obbliga, verso il concorrente e verso la stazione appaltante, a mettere a disposizione, per tutta la durata dell'appalto, le risorse necessarie di cui è carente il concorrente;
- dichiarazione sostitutiva di cui all'art. 104, comma 12 del Codice sottoscritta con firma digitale dall'Impresa ausiliaria con la quale quest'ultima attesta di non partecipare alla gara in proprio o come associata o consorziata;
- originale sottoscritto digitalmente o copia autentica del contratto di avvalimento, in virtù del quale l'ausiliaria si obbliga, nei confronti del concorrente, a fornire i requisiti e a mettere a disposizione le risorse necessarie, che devono essere dettagliatamente descritte, per tutta la durata dell'appalto. A tal fine il contratto di avvalimento contiene, a pena di nullità, ai sensi dell'art.104, comma 1 del Codice, la specificazione dei requisiti forniti e delle risorse messe a disposizione dall'ausiliaria;

In caso di operatori economici ausiliari aventi sede, residenza o domicilio nei paesi inseriti nelle c.d. "black list": dichiarazione sottoscritta con firma digitale dal Legale Rappresentante dell'Impresa ausiliaria del possesso dell'autorizzazione in corso di validità rilasciata ai sensi del D.M. 14 dicembre 2010 del Ministero dell'economia edelle finanze ai sensi (art. 37 del D.l. 78/2010, conv. in l. 122/2010) **oppure** dichiarazione dell'ausiliaria di aver presentato domanda di autorizzazione ai sensi dell'art. 1 comma 3 del d.m. 14.12.2010 con allegata copia dell'istanza di autorizzazione inviata al Ministero.
In caso di ricorso al subappalto si richiede la compilazione della sezione D
Il concorrente, pena l'impossibilità di ricorrere al subappalto, indica l'elenco delle prestazioni che intende subappaltare con la relativa quota percentuale dell'importo complessivo del contratto in conformità a quanto previsto dall'art. 119 del Codice.
Parte III – Motivi di esclusione
(*i riferimenti normativi sono agli artt. 94 e ss. del Codice*)
Questa parte contiene le informazioni relative all'assenza dei motivi di esclusione (articoli da 94 a 98 del Codice).Il concorrente dichiara di non trovarsi nelle condizioni previste dai paragrafi 7 e 8 del presente disciplinare.
La **Sez. A - Motivi legati a condanne penali** si riferisce ai motivi di esclusione legati a condanne penali previsti dall'articolo 57, paragrafo 1 della direttiva 2014/24/UE, che, nel Codice, sono ora disciplinati dall'articolo 94, comma 1 del Codice, nei confronti dei soggetti di cui all'art. 94, comma 3 del Codice.
Nella **Sez. B - Motivi legati al pagamento di imposte o contributi previdenziali** l'operatore economico dovrà specificare negli appositi spazi le ipotesi previste dall'art. 95, comma 2 del Codice (pagamento, compensazione, estinzione), indicando, altresì, se il pagamento o la formalizzazione dell'impegno siano intervenuti prima della scadenza del termine per la presentazione della domanda di partecipazione alla gara. Queste informazioni devono essere inserite per le diverse fattispecie previste nella presente sezione.

Project co-financed by the European Union in accordance with the Operational Programme Puglia 2014-2020 Action 3.5
Initiatives for strengthening international business development
POC Puglia 2014-2020. Azione 3.5 "Interventi di rafforzamento del livello di internazionalizzazione dei sistemi produttivi"
CUP: B38I23001620001

Per quanto concerne la **Sez. C - Motivi legati a insolvenza, conflitto di interessi o illeciti professionali**, si precisa quanto segue:
Le dichiarazioni concernenti le violazioni in materia di salute e sicurezza del lavoro, di cui all'art. 95, comma 1 lett. a) del Codice devono essere inserite in questa sezione, nel riquadro dedicato alla "Violazione di obblighi in materia di diritto del lavoro".
Nel riquadro della presente sezione dedicato al "**Liquidazione giudiziale**" (rif. art. 94, comma 5, lett. d) del Codice), il punto concernente i motivi per i quali l'operatore economico sarà comunque in grado di eseguire il contratto dev'essere compilato dal curatore autorizzato all'esercizio provvisorio che è stato autorizzato dal giudice delegato a partecipare a procedure di affidamento di contratti pubblici ai sensi dell'articolo 124, comma 4 del Codice, indicando gli estremi del provvedimento.
Per quanto riguarda il riquadro "**Concordato preventivo con i creditori**", andranno inserite informazioni analoghe a quelle indicate al punto precedente.
In merito al riquadro "**Gravi illeciti professionali**" (rif. art. 98 del Codice) si evidenzia che le ipotesi di cui all'art. 98, comma 3 lett. a), lett. c) e lett. b) non devono essere dichiarate in questo riquadro, ma, rispettivamente, nel riquadro "Accordi con altri operatori economici intesi a falsare la concorrenza", "Cessazione anticipata, risarcimento danni o altre sanzioni comparabili" e nel riquadro "Influenza indebita nel processo decisionale, vantaggi indebiti derivanti da informazioni riservate".
Nella **Sez. C sono indicati gli Altri motivi di esclusione eventualmente previsti dalla legislazione nazionale dello stato membro dell'amministrazione aggiudicatrice o dell'ente aggiudicatore** (rif. Art. 94, comma 1, lett. c), h), comma 2, comma 5 lett. a), b) del Codice).
Parte IV – Criteri di selezione *(i riferimenti normativi sono agli artt. 100 e 103 del Codice*)
Questa sezione riguarda i requisiti di ordine speciale previsti dagli articoli 100 e 103 del Codice (requisiti di idoneità professionale, capacità economica e finanziaria, capacità tecniche e professionali) di cui al par. 9 e seguenti del presente disciplinare.
Il concorrente dichiara di possedere tutti i requisiti richiesti dai criteri di selezione barrando direttamente la sezione «α» ovvero compilando quanto segue:

- ✓ **la sezione A** per dichiarare il **possesso del requisito relativo all'idoneità professionale** di cui par. 10.1 del presente Disciplinare;
- ✓ **la sezione B** per dichiarare il possesso del requisito relativo alla capacità professionale e tecnica di cui ai par. 10.2.2. del presente Disciplinare;
- ✓ **la sezione C** per dichiarare il possesso del requisito relativo alla capacità economico-finanziaria di cui al par. 10.2.1. del presente Disciplinare.

Parte VI - Dichiarazioni finali
La Parte VI contiene le dichiarazioni finali con le quali il dichiarante si assume la responsabilità della veridicità delle informazioni rese e attesta di essere in grado di produrre - su richiesta e senza indugio - le prove documentali pertinenti.
Il DGUE deve essere presentato e sottoscritto digitalmente:

- ➢ nel caso di raggruppamenti temporanei, consorzi ordinari, GEIE, da tutti gli operatori economici che partecipano alla procedura in forma congiunta;
- ➢ nel caso di partecipazione dei consorzi di cui all'art.65, comma 2 lett. b) c) d) e all'art. 66, comma 1 lett. g) del Codice, il DGUE è compilato, separatamente, dal consorzio e dalle consorziate esecutrici ivi indicate. Pertanto, nel presente riquadro deve essere indicata la denominazione degli operatori economici facenti parte di un consorzio di cui al sopra citato art. 65, comma 2 lett. b) c) d) del Codice o di una Società di professionisti di cui al sopra citato art. 66, comma 1 lett. g) del Codice) che eseguono le prestazioni oggetto del contratto.
- ➢ nel caso di aggregazioni di imprese di rete da ognuna delle imprese retiste, se l'intera rete partecipa, ovvero dall'organo comune e dalle singole imprese retiste indicate;

Project co-financed by the European Union in accordance with the Operational Programme Puglia 2014-2020 Action 3.5
Initiatives for strengthening international business development
POC Puglia 2014-2020. Azione 3.5 "Interventi di rafforzamento del livello di internazionalizzazione dei sistemi produttivi"
CUP: B38I23001620001

- nel caso di consorzi cooperativi, di consorzi artigiani e di consorzi stabili, dal consorzio e dai consorziati per conto dei quali il consorzio concorre;

16.3. DICHIARAZIONI INTEGRATIVE E DOCUMENTAZIONE A CORREDO

DICHIARAZIONI INTEGRATIVE

Ciascun concorrente rende le seguenti dichiarazioni, anche ai sensi degli artt. 46 e 47 del D.P.R. n. 445/2000, con le quali:

1. accetta il **patto di integrità** (**Allegato 3**) alla documentazione di gara (art. 1, comma 17, della l. 190/2012) (**Allegato 3.1.**);
2. **per gli operatori economici aventi sede, residenza o domicilio nei paesi inseriti nelle c.d. "black list":** dichiara di essere in possesso dell'autorizzazione in corso di validità rilasciata ai sensi del d.m. 14 dicembre 2010 del Ministero dell'economia e delle finanze ai sensi (art. 37 del D.l. 78/2010, conv. in l. 122/2010) **oppure** dichiara di aver presentato domanda di autorizzazione ai sensi dell'art. 1 comma 3 del D.M. 14.12.2010 e allega copia conforme dell'istanza di autorizzazione inviata al Ministero;
3. **per gli operatori economici non residenti e privi di stabile organizzazione in Italia**: si impegna ad uniformarsi, in caso di aggiudicazione, alla disciplina di cui agli articoli 17, comma 2, e 53, comma 3 del d.p.r. 633/1972 ss.mm. e a comunicare alla stazione appaltante la nomina del proprio rappresentante fiscale, nelle forme di legge;
4. **indica** i seguenti dati: domicilio fiscale .....; codice fiscale ....., partita IVA .....;
5. **indica** l'indirizzo PEC oppure, solo in caso di concorrenti aventi sede in altri Stati membri, l'indirizzo di posta elettronicagià fornito in sede di registrazione al portale EmPULIA ai fini delle comunicazioni di cui all'art. 90 del Codice;
6. **autorizza** qualora un partecipante alla gara eserciti la facoltà di "accesso agli atti", la stazione appaltante a consentire l'accesso e rilasciare copia di tutta la documentazione presentata per la partecipazione alla gara (comprensiva dell'offerta tecnica e delle spiegazioni che saranno eventualmente richieste in sede di verifica delle offerte anomale) *oppure* **non autorizza,** qualora un partecipante alla gara eserciti la facoltà di "accesso agli atti", la stazione appaltante a rilasciare copia integrale dell'offerta tecnica e delle spiegazioni che saranno eventualmente richieste in sede di verifica delle offerte anomale, in quanto coperte da segreto tecnico/commerciale; tale dichiarazione dovrà essere adeguatamente motivata e comprovata ai sensi dell'art. 35, comma 4, lett. a), del Codice.
7. **attesta** di aver letto l'informativa sul trattamento dei dati personali del presente Disciplinare di gara, in merito al trattamento dei dati personali forniti e di acconsentire al trattamento dei dati stessi per le finalità ivi descritte; dichiara, inoltre, di essere stato informato circa i diritti di cui agli artt. 15 e segg. del Regolamento UE n. 2016/679 e ss.mm;
8. **Per gli operatori economici ammessi al concordato preventivo con continuità aziendale di cui all'art. 372 del D.Lgs. 12 gennaio 2019, n. 14**: dichiara, ai sensi degli artt. 46 e 47 del Decreto del Presidente della Repubblica n. 445/2000, gli estremi del provvedimento di ammissione al concordato e del provvedimento di autorizzazione a partecipare alle gare, nonché dichiara c le altre imprese aderenti al raggruppamento non sono assoggettate ad una procedura concorsuale, ai sensi dell'art. 95, commi 4 e 5, del Decreto Legislativo n. 14/2019. Il concorrente inoltre presenta una relazione di un professionista, in possesso dei requisiti di cui all'art. 2, comma 1, lett. o) del Decreto Legislativo succitato, che attesta la conformità al piano e la ragionevole capacità di adempimento del contratto. **(Allegato 3)**

Project co-financed by the European Union in accordance with the Operational Programme Puglia 2014-2020 Action 3.5
Initiatives for strengthening international business development
POC Puglia 2014-2020. Azione 3.5 "Interventi di rafforzamento del livello di internazionalizzazione dei sistemi produttivi"
CUP: B38I23001620001

Le suddette dichiarazioni, di cui ai punti da 1 a 8, potranno essere rese sotto forma di allegati alla domanda di partecipazione debitamente compilate e sottoscritte dagli operatori dichiaranti nonché dal sottoscrittore della domanda di partecipazione.

Si precisa che, le dichiarazioni in ordine **all'insussistenza delle cause automatiche di esclusione** di cui all'art. 94 commi 1 e 2 del Codice sono rese dall'operatore economico in relazione **a tutti i soggetti indicati al comma 3**.Con riferimento alle cause di esclusione di cui all'art. 94, commi 1 e 2, del Codice, ove il socio sia una persona giuridica, le dichiarazioni dovranno essere rese anche per conto degli amministratori di quest'ultima.
Le dichiarazioni in ordine **all'insussistenza delle cause non automatiche di esclusione** di cui all'art. 98, comma 4, lettere g) ed h) del Codice sono rese dall'operatore economico in relazione **ai soggetti di cui al punto precedente**.
Le dichiarazioni in ordine all'insussistenza delle **altre cause di esclusione** sono rese in relazione **all'operatore economico**.
Ai sensi degli artt. 94, comma 7 e 95, comma 3 del Codice, i reati ivi richiamati non rilevano – e, pertanto, nondevono essere dichiarati – nelle ipotesi in cui:

- ✓ sono stati depenalizzati;
- ✓ è intervenuta la riabilitazione;
- ✓ la condanna ad una pena accessoria perpetua è stata dichiarata estinta;
- ✓ i reati sono stati dichiarati estinti dopo la condanna;
- ✓ è intervenuta revoca della condanna.

Con riferimento alle cause di esclusione non automatiche di cui all'art. 95, del Codice l'operatore economico, in sede di ammissione, dichiara:

- ✓ le gravi infrazioni di cui all'art. 95, comma 1, lett. a), del Codice, commesse nei tre anni antecedenti la datadi presentazione della Domanda di ammissione;
- ✓ gli atti con cui il pubblico ministero esercita l'azione penale ai sensi dell'art. 407-bis, comma 1, del Codice di Procedura Penale (formulazione dell'imputazione o richiesta di rinvio a giudizio) e i provvedimenti cautelari personali o reali del giudice penale, se antecedenti all'esercizio dell'azione penale, adottati in relazione alla contestata commissione dei reati di cui all'art. 94, comma 1, del Codice e alla contestata o accertata commissione dei reati, di cui all'art. 98, comma 4, lettera h) del Codice, emessi nei tre anni antecedenti la data di presentazione della Domanda di ammissione;
- ✓ i provvedimenti sanzionatori esecutivi irrogati dall'Autorità Garante della Concorrenza e del Mercato o da altraautorità di settore, adottati nei tre anni antecedenti la data di presentazione della Domanda di ammissione;
- ✓ tutti gli altri comportamenti di cui all'art. 98, del Codice commessi nei tre anni antecedenti la data di presentazione della Domanda di ammissione.

Le dichiarazioni di cui sopra devono essere rese anche nel caso di impugnazione in giudizio dei relativi provvedimenti.
Al ricorrere di fattispecie rilevanti e nel caso siano state adottate misure di *self-cleaning*, dovranno essere prodotti, nei modi e nei termini di cui all'art. 96 del Codice, tutti i documenti pertinenti (ivi inclusi gli eventuali provvedimenti di condanna) al fine di consentire alle stazioni appaltanti ogni opportuna valutazione. Si precisa che non possono essere fornite misure di *self cleaning* per le irregolarità contributive e fiscali definitivamente e non definitivamente accertate.
Nel caso di impossibilità di adottare le misure, al momento della presentazione della domanda di ammissione, l'operatore economico sarà tenuto a comunicare tempestivamente le misure successivamente adottate.

Project co-financed by the European Union in accordance with the Operational Programme Puglia 2014-2020 Action 3.5
Initiatives for strengthening international business development
POC Puglia 2014-2020. Azione 3.5 "Interventi di rafforzamento del livello di internazionalizzazione dei sistemi produttivi"
CUP: B38I23001620001

Con riferimento alla causa di esclusione di cui all'art. 94, comma 5 lett. d), del Codice, nel caso di ammissione al concordato preventivo, l'operatore economico dovrà allegare e indicare gli estremi dei seguenti documenti:

- ✓ del provvedimento di ammissione rilasciato dal Tribunale;
- ✓ del provvedimento di autorizzazione a partecipare alle gare rilasciato dal Giudice Delegato.

Inoltre, l'operatore economico dovrà produrre, la relazione di un professionista indipendente che attesta la conformità della partecipazione al piano di concordato, ove predisposto, e la ragionevole capacità di adempimento del contratto. nonché la dichiarazione che le altre imprese aderenti al raggruppamento non sono assoggettate ad una procedura concorsuale, ai sensi dell'art. 95, commi 4 e 5, del Decreto Legislativo n. 14/2019.

Si rammenta che ai sensi dell'art. 372, comma 4 del Codice della crisi di impresa e dell'insolvenza, per la partecipazione alla procedura di gara, tra il momento del deposito della domanda di cui all'art. 40 del succitato Codice e il momento del deposito del decreto previsto dall'art. 47 del Codice medesimo, è sempre necessario l'avvalimento dei requisiti di un altro soggetto. L'avvalimento non è necessario in caso di ammissione al concordato preventivo.

16.4. DOCUMENTAZIONE A CORREDO

Il concorrente allega:

- ✓ documento attestante il **pagamento del bollo** inerente alla domanda di partecipazione, nel rispetto di quanto stabilito dall'art. 3 della Tariffa, parte prima, allegata al D.P.R. n. 642/1972 in ordine all'assolvimento dell'imposta di bollo pari ad € 16,00 (per ciascuna delle istanze trasmesse per via telematica l'imposta di bollo è dovuta nella misura forfettaria di euro 16,00 a prescindere dalla dimensione del documento), come da ultimo chiarito con la risposta interpello n. 35 del 2018 dell'Agenzia delle Entrate.
- ✓ **ricevuta di pagamento** del contributo a favore **dell'ANAC**.

16.5. DOCUMENTAZIONE E DICHIARAZIONI ULTERIORI PER I SOGGETTI ASSOCIATI (*se pertinente)*

Le dichiarazioni di cui al presente paragrafo sono sottoscritte secondo le modalità di cui al punto **16.1;**

Per i raggruppamenti temporanei già costituiti occorre allegare:

- ✓ copia del mandato collettivo irrevocabile con rappresentanza conferito alla mandataria per atto pubblico oscrittura privata autenticata;
- ✓ dichiarazione delle parti del servizio/fornitura, ovvero della percentuale in caso di servizio/forniture indivisibili, che saranno eseguite dai singoli operatori economici riuniti o consorziati.

Per i consorzi ordinari o GEIE già costituiti occorre allegare:

- ✓ copia dell'atto costitutivo e dello statuto del consorzio o GEIE, con indicazione del soggetto designato qualecapofila;
- ✓ dichiarazione sottoscritta delle parti del servizio/fornitura, ovvero la percentuale in caso di servizi/fornitureindivisibili, che saranno eseguite dai singoli operatori economici consorziati.

Per i raggruppamenti temporanei o consorzi ordinari o GEIE non ancora costituiti occorre allegare dichiarazione rese da ciascun concorrente, attestante:

- ✓ a quale operatore economico, in caso di aggiudicazione, sarà conferito mandato speciale con rappresentanza o funzioni di capogruppo;
- ✓ l'impegno, in caso di aggiudicazione, ad uniformarsi alla disciplina vigente con riguardo ai raggruppamenti temporanei o consorzi o GEIE ai sensi dell'articolo 68 del Codice conferendo mandato collettivo speciale con rappresentanza all'impresa qualificata come mandataria che stipulerà il contratto in nome e per conto delle mandanti/consorziate;

Project co-financed by the European Union in accordance with the Operational Programme Puglia 2014-2020 Action 3.5
Initiatives for strengthening international business development
POC Puglia 2014-2020. Azione 3.5 "Interventi di rafforzamento del livello di internazionalizzazione dei sistemi produttivi"
CUP: B38I23001620001

- ✓ le parti del servizio/fornitura, ovvero la percentuale in caso di servizio/forniture indivisibili, che sarannoeseguite dai singoli operatori economici riuniti o consorziati.

Per le aggregazioni di retisti: se la rete è dotata di un organo comune con potere di rappresentanza e soggettività giuridica occorre allegare:

- ✓ copia del contratto di rete, con indicazione dell'organo comune che agisce in rappresentanza della rete.
- ✓ dichiarazione che indichi per quali imprese la rete concorre;
- ✓ dichiarazione sottoscritta con firma digitale delle parti del servizio o della fornitura, ovvero la percentuale incaso di servizio/forniture indivisibili, che saranno eseguite dai singoli operatori economici aggregati in rete.

Per le aggregazioni di retisti: se la rete è dotata di un organo comune con potere di rappresentanza ma è privadi soggettività giuridica occorre allegare:

- ✓ copia del contratto di rete;
- ✓ copia del mandato collettivo irrevocabile con rappresentanza conferito all'organo comune;
- ✓ dichiarazione delle parti del servizio o della fornitura, ovvero la percentuale in caso di servizio/fornitureindivisibili, che saranno eseguite dai singoli operatori economici aggregati in rete.

Per le aggregazioni di imprese aderenti al contratto di rete: se la rete è dotata di un organo comune privo del potere di rappresentanza o se la rete è sprovvista di organo comune, ovvero, se l'organo comune è privo dei requisiti di qualificazione richiesti, partecipa nelle forme del RTI costituito o costituendo occorre allegare:

a. in caso di raggruppamento temporaneo di imprese costituito:

- ✓ copia del contratto di rete
- ✓ copia del mandato collettivo irrevocabile con rappresentanza conferito alla mandataria
- ✓ dichiarazione delle parti del servizio o della fornitura, ovvero la percentuale in caso di servizio/fornitureindivisibili, che saranno eseguite dai singoli operatori economici aggregati in rete.

b. in caso di raggruppamento temporaneo di imprese costituendo:

- ✓ copia del contratto di rete;
- ✓ dichiarazioni, rese da ciascun concorrente aderente all'aggregazione di rete, attestanti:
  - a quale concorrente, in caso di aggiudicazione, sarà conferito mandato speciale con rappresentanza ofunzioni di capogruppo;
- ✓ l'impegno, in caso di aggiudicazione:
  - ad uniformarsi alla disciplina vigente in materia di raggruppamenti temporanei;
  - le parti del servizio o della fornitura, ovvero la percentuale in caso di servizio/forniture indivisibili, chesaranno eseguite dai singoli operatori economici aggregati in rete.

Il mandato collettivo irrevocabile con rappresentanza potrà essere conferito alla mandataria con scrittura privata.

Qualora il contratto di rete sia stato redatto con mera firma digitale non autenticata ai sensi dell'art. 24 del D.lgs. n. 82/2005, il mandato dovrà avere la forma dell'atto pubblico o della scrittura privata autenticata, anche ai sensi dell'art. 25 del D.lgs. n. 82/2005.

Le dichiarazioni di cui al presente paragrafo potranno essere rese o sotto forma di allegati alla domanda di partecipazione ovvero quali sezioni interne alla domanda medesima.

16.6. DOCUMENTAZIONE IN CASO DI AVVALIMENTO

L'impresa ausiliaria rende le dichiarazioni sul possesso dei requisiti di ordine generale mediante compilazionedell'apposita sezione del DGUE.

Project co-financed by the European Union in accordance with the Operational Programme Puglia 2014-2020 Action 3.5
Initiatives for strengthening international business development
POC Puglia 2014-2020. Azione 3.5 "Interventi di rafforzamento del livello di internazionalizzazione dei sistemi produttivi"
CUP: B38I23001620001

Il concorrente, per ciascuna ausiliaria, allega:
- ✓ la dichiarazione di avvalimento;
- ✓ il contratto di avvalimento.

17. CONTENUTO OFFERTA TECNICA

Il concorrente deve inserire, **a pena di inammissibilità** dell'offerta, l'Offerta tecnica nella sezione denominata "**OFFERTA**" direttamente sulla riga "Elenco Prodotti" nel campo del foglio denominato "**Relazione tecnica**", in formato elettronico, con l'apposizione della firma digitale del legale rappresentante ovvero del soggetto legittimato. Nel caso di documenti analogici (cartacei), essi dovranno essere trasformati in copia informatica e, successivamente, firmati dal legale rappresentante della ditta partecipante o soggetto legittimato. Il tutto deve avvenire nel rispetto dell'art. 22, comma 3, del D.Lgs. n. 82/2005 (Copie informatiche di documenti analogici) e/o dell'art. 23-bis del D.Lgs. n. 82/2005 (Duplicati e copie informatiche di documenti informatici) e nel rispetto delle regole tecniche di cui all'art. 71 del medesimo D.Lgs. n. 82/2005.

La **BUSTA TECNICA** è composta da:

1. una **RELAZIONE TECNICA** dei servizi offerti (c.d**. Offerta tecnica**). **Più nel dettaglio l'Offerta tecnica deve contenere**:
   - ✓ una **Relazione tecnica** che, redatta, in lingua italiana in conformità e coerenza con le indicazioni contenute nel Brief-Capitolato Tecnico e con i criteri di valutazione indicati nella tabella di cui al successivo paragrafo 19.1., illustri in modo chiaro e completo la metodologia, le soluzioni organizzative e operative relative all'esecuzione dei servizi in affidamento. Tale relazione illustrativa **dovrà contenere riferimenti specifici ai criteri di valutazione indicati nella tabella di cui al successivo paragrafo 19.1. del presente atto e dovrà essere strutturata in paragrafi corrispondenti a tali criteri di valutazione e non dovrà superare il limite dimensionale di 20 pagine fronte/retro (sono esclusi dal computo indice, copertina, tabelle esplicative/riepilogative e/o allegati ritenuti utili)**.
   - ✓ ***Si precisa che nel caso in cui il numero di pagine della Relazione Tecnica sia superiore a quello stabilito, le pagine eccedenti non verranno prese in considerazione dalla commissione ai fini della valutazione dell'offerta.***

2. ULTERIORE/EVENTUALE DOCUMENTAZIONE (esempio: ***contratto di avvalimento, in caso di avvalimento premiale***).

L'Offerta tecnica deve essere priva, a pena di esclusione della gara, di qualsivoglia indicazione (diretta e/o indiretta) all'offerta economica, essa non deve recare alcuna indicazione dei valori riferiti ai costi, ai prezzi, né altri elementi che attengano all'Offerta Economica ovvero che consentano di desumere in tutto o in parte l'offerta del concorrente in relazione agli elementi economici oggetto di separata valutazione.

L'offerta tecnica deve rispettare le caratteristiche minime stabilite nel Capitolato Tecnico, pena l'esclusione dalla procedura di gara, nel rispetto del principio di equivalenza di cui all'art. 79 e dell'Allegato II.5, Parte II- A, comma 8 del Codice.

L'offerta tecnica deve essere firmata digitalmente dal legale rappresentante del concorrente o da un suo procuratore.

Ai sensi e per gli effetti previsti dall'art. 35, comma 4, del Codice, dovranno essere specificate le informazioni contenute nell'offerta tecnica che costituiscano, secondo motivata e comprovata dichiarazione dell'offerente, segreti tecnici o commerciali.

Project co-financed by the European Union in accordance with the Operational Programme Puglia 2014-2020 Action 3.5
Initiatives for strengthening international business development
POC Puglia 2014-2020. Azione 3.5 "Interventi di rafforzamento del livello di internazionalizzazione dei sistemi produttivi"
CUP: B38I23001620001

Non sono ritenute ammissibili indicazioni generiche e non circostanziate circa la presenza di ragioni di riservatezza. La Stazione appaltante si riserva comunque di valutare la compatibilità dell'istanza di riservatezza presentata contemperandola con il diritto di accesso dei soggetti interessati e di chiedere e di chiedere al concorrente di dimostrare la tangibile sussistenza di eventuali segreti tecnici e commerciali.
Si precisa che:

- non saranno accettate coperture integrali da riservatezza sull'offerta presentata da parte dell'Offerente;
- l'Offerente dovrà indicare specificatamente, con preciso riferimento alla pagina e al rigo, le parti dell'offerta che sono ritenute segreto tecnico e commerciale;
- l'Offerente avrà la facoltà, in caso di accesso agli atti e su richiesta della Stazione appaltante, di presentareuna copia della relazione tecnica oscurata nelle parti ritenute riservate.

Rimane comunque nella discrezione della Stazione appaltante la valutazione in merito alla riservatezzadichiarata.

N.B. ***Al fine di evitare eventuali problemi relativi al caricamento dei file caratterizzati da notevoli dimensioni (adesempio progetti tecnici), si invitano gli operatori economici a:***

- ✓ ***utilizzare l'estensione .pdf con dimensioni ridotte ovvero, convertire la documentazione nel ridettoformato, nelle ipotesi in cui nasca con estensioni differenti;***
- ✓ ***caricare tali file sulla Piattaforma con congruo anticipo rispetto ai termini di scadenza.***

18. CONTENUTO OFFERTA ECONOMICA

Nella sezione denominata "**BUSTA ECONOMICA**" il concorrente, secondo le modalità indicate nell'**Allegato 5**"Istruzioni di gara", dovrà:

- nella sezione "OFFERTA", sulla riga "**ELENCO PRODOTTI**", il prezzo offerto (al netto dell'I.V.A.);
- nell'apposito campo denominato "Allegato Economico" dovrà caricare a sistema, a pena di esclusione, la "**DICHIARAZIONE DI OFFERTA ECONOMICA**", prodotta utilizzando l'**Allegato 4**, accluso al prefato Disciplinare.

Il modello di offerta una volta compilato dovrà essere firmato digitalmente dal legale rappresentante, o persona munita di comprovati poteri di firma, la cui procura sia stata prodotta nell'apposita Busta Documentazione amministrativa (in caso di R.T.I. /Consorzi/Reti si veda il paragrafo 16.1).

In particolare:
In caso di discordanza tra il prezzo complessivo offerto inserito nel campo previsto in piattaforma e quello contenuto nella dichiarazione di offerta (***Allegato 4***), sottoscritta digitalmente, prevale quest'ultima.
L'offerta economica, **a pena di esclusione**, è sottoscritta con le modalità indicate per la sottoscrizione dell'Offerta tecnica di cui al paragrafo 17 del presente Disciplinare.
Sono inammissibili le offerte economiche che superi l'importo a base d'asta.
L'offerta non dovrà contenere alcuna riserva, né condizioni diverse da quelle previste dal Capitolato Tecnico e dal presente disciplinare.
Non sono ammesse offerte indeterminate, parziali o condizionate.
L'offerta è vincolante per il periodo di **180** (centottanta) giorni dalla scadenza del termine per la sua presentazione. La Stazione Appaltante può chiedere agli offerenti il differimento di detto termine.

19. CRITERIO DI AGGIUDICAZIONE

Project co-financed by the European Union in accordance with the Operational Programme Puglia 2014-2020 Action 3.5
Initiatives for strengthening international business development
POC Puglia 2014-2020. Azione 3.5 "Interventi di rafforzamento del livello di internazionalizzazione dei sistemi produttivi"
CUP: B38I23001620001

L'appalto è aggiudicato in base al criterio dell'offerta economicamente più vantaggiosa individuata sulla base del miglior rapporto qualità prezzo, in conformità al disposto dell'art. 108, comma 2, lett. b) del D. Lgs. n. 36/2023.
L'Amministrazione committente stabilisce la seguente pesatura dei punteggi tecnici ed economici nell'ambito del punteggio complessivo.

CRITERI DI VALUTAZIONE	PUNTEGGIO MASSIMO
Offerta tecnica	**80**
Offerta economica	**20**
Punteggio Totale	**100**

19.1 CRITERIO DI VALUTAZIONE DELLE OFFERTE TECNICHE
METODO DI ATTRIBUZIONE DEL COEFFICIENTE PER IL CALCOLO DEL PUNTEGGIO TECNICO (PT)
L'offerta tecnica sarà valutata sulla base dei criteri di valutazione successivamente specificati, con la relativa ripartizione dei **punteggi** cd. "**discrezionali",** vale a dire i punteggi il cui **coefficiente compreso tra 0 e 1** (*si veda tabella sottostante)* espresso in valori centesimali**, è** attribuito da ciascun commissario, **secondo i livelli di valutazione** e moltiplicato per il corrispondente punteggio massimo stabilito per il criterio stesso:

Livello di valutazione	Coefficiente
Eccellente	1,0
Ottimo	0,9
Buono	0,8
Discreto	0,7
Sufficiente	0,6
Quasi sufficiente	0,5
Mediocre	0,4
Scarso	0,3
Insufficiente	0,2
Inadeguato	0,1
Non valutabile	0,0

Nello specifico il relativo coefficiente per i singoli criteri di valutazione dell'offerta tecnica, è determinato come segue:

- ✓ **attribuzione discrezionale** di un coefficiente compreso tra 0 e 1, sulla base dei livelli di valutazione formulati, da parte di ciascun Commissario;
- ✓ **calcolo della media** dei coefficienti che ogni Commissario ha attribuito alle proposte tecniche dei concorrenti su ciascun criterio o sub-criterio;

Project co-financed by the European Union in accordance with the Operational Programme Puglia 2014-2020 Action 3.5
Initiatives for strengthening international business development
POC Puglia 2014-2020. Azione 3.5 "Interventi di rafforzamento del livello di internazionalizzazione dei sistemi produttivi"
CUP: B38I23001620001

- ✓ **moltiplicazione della media** così ottenuta con il corrispondente punteggio massimo stabilito per il criterio stesso.

VALUTAZIONE DEL PUNTEGGIO TECNICO (PT)

I criteri che saranno utilizzati ai fini della valutazione del **punteggio tecnico (max 80 punti)**, secondo i rispettivi pesi di valutazione, sono quivi di seguito riepilogati in forma tabellare:

ARET PUGLIAPROMOZIONE
Direzione Generale
aret.regione.puglia.it
direzione.generale@aret.regione.puglia.it
Fiera del Levante, PAD. 172
Lungomare Starita, 70122 Bari
Tel. +39 080 5821411
Fax +39 080 5821429
Uffici Amministrativi
Piazza Aldo Moro 33/A, 70122 Bari
Tel/fax +39 080 5242361
C.F. 93402500727

Project co-financed by the European Union in accordance with the Operational Programme Puglia 2014-2020 Action 3.5
Initiatives for strengthening international business development
POC Puglia 2014-2020. Azione 3.5 "Interventi di rafforzamento del livello di internazionalizzazione dei sistemi produttivi"
CUP: B38I23001620001

A) Valutazione offerta tecnica (parametri)		
OGGETTO DELLA VALUTAZIONE	**PARAMETRI**	**PESO**
A1 – CAPACITA' TECNICHE	Qualità e adeguatezza delle esperienze pregresse maturate	10
A2 – PROPOSTA CREATIVA	Qualità tecnica, adeguatezza e originalità funzionalità delle attività previste	65
A3 - PROPOSTE MIGLIORATIVE	Adeguatezza ed originalità delle proposte migliorative rispetto alla campagna di comunicazione	5
TOTALE		**80**

Nello specifico la valutazione del punteggio tecnico (PT), sarà eseguita come qui di seguito dettagliato:

VALUTAZIONE OFFERTA TECNICA				
	Criterio di valutazione	**Peso-Punti max**	**Descrizione del Criterio di valutazione**	**Livelli di valutazione (Metodo di attribuzione del giudizio)**
A1	**CAPACITA' TECNICHE (PUNTEGGIO MAX 10)**			
A1a	**Qualità e adeguatezza delle esperienze pregresse maturate in riferimento al servizio**	**10**	**ESPERIENZA IN ATTIVITA' SIMILARI RICHIESTE DAL BRIEF-CAPITOLATO TECNICO.** Qualità ed adeguatezza delle esperienze pregresse maturate negli ultimi 3 anni nella produzione di contenuti artistici audiovisivi e multimediali, coerenti con la tipologia delle prestazioni richieste oggetto della presente procedura.	Eccellente 1,0 Ottimo 0,9 Buono 0,8 Discreto 0,7 Sufficiente 0,6 Quasi sufficiente 0,5 Mediocre 0,4 Scarso 0,3 Insufficiente 0,2 Inadeguato 0,1 Non valutabile 0,0
A2	**PROPOSTA CREATIVA (PUNTEGGIO MAX 65 PUNTI)**			
A2a		**20**	**IDEAZIONE DELLA PROPOSTA CREATIVA RICHIESTA DAL BRIEF-CAPITOLATO TECNICO.** Qualità, adeguatezza tecnico-narrativa della proposta creativa rispetto alle esigenze del Committente, con particolare riferimento agli strumenti proposti e alla capacità di elaborazione dei medesimi nelle lingue richieste dal Brief- Capitolato Tecnico, nonché agli spazi di comunicazione sui quali i contenuti realizzati saranno veicolati.	Eccellente 1,0 Ottimo 0,9 Buono 0,8 Discreto 0,7 Sufficiente 0,6 Quasi sufficiente 0,5 Mediocre 0,4 Scarso 0,3 Insufficiente 0,2 Inadeguato 0,1 Non valutabile 0,0

Project co-financed by the European Union in accordance with the Operational Programme Puglia 2014-2020 Action 3.5
Initiatives for strengthening international business development
POC Puglia 2014-2020. Azione 3.5 "Interventi di rafforzamento del livello di internazionalizzazione dei sistemi produttivi"
CUP: B38I23001620001

A2b	**Qualità tecnica, adeguatezza e originalità delle prestazioni richieste dal Brief- Capitolato Tecnico**	**10**	**IDEAZIONE DI UN CLAIM DI RIFERIMENTO RICHIESTO DAL BRIEF-CAPITOLATO TECNICO**. Qualità, efficacia ed originalità del *claim* di riferimento ideato a corredo della proposta creativa.	Eccellente 1,0 Ottimo 0,9 Buono 0,8 Discreto 0,7 Sufficiente 0,6 Quasi sufficiente 0,5 Mediocre 0,4 Scarso 0,3 Insufficiente 0,2 Inadeguato 0,1 Non valutabile 0,0
A2c		**10**	**IDEAZIONE E REALIZZAZIONE DI N. 1 VIDEO-SPOT PUBBLICITARIO GENERALE SECONDO LE CARATTERISTICHE RICHIESTE DAL BRIEF-CAPITOLATO TECNICO.** Qualità tecnica-narrativa, persuasività ed originalità di un video-spot pubblicitario che racconti la Puglia come luogo attrattivo e produttivo caratterizzato da eccellenze in diversi settori.	Eccellente 1,0 Ottimo 0,9 Buono 0,8 Discreto 0,7 Sufficiente 0,6 Quasi sufficiente 0,5 Mediocre 0,4 Scarso 0,3 Insufficiente 0,2 Inadeguato 0,1 Non valutabile 0,0
A2d		**15**	**IDEAZIONE E REALIZZAZIONE DI N. 4 VIDEO-SPOT PUBBLICITARI DI SETTORE SECONDO LE CARATTERISTICHE RICHIESTE DAL BRIEF-CAPITOLATO TECNICO.** Qualità tecnica, persuasività ed originalità, con particolare riferimento alla realizzazione dei video-spot pubblicitari richiesti, con riferimento ai seguenti settori: Blue Economy, Advanced Air Mobility, Arti Creative e Moda.	Eccellente 1,0 Ottimo 0,9 Buono 0,8 Discreto 0,7 Sufficiente 0,6 Quasi sufficiente 0,5 Mediocre 0,4 Scarso 0,3 Insufficiente 0,2 Inadeguato 0,1 Non valutabile 0,0
A2e		**5**	**REALIZZAZIONE DI SCATTI PUBBLICITARI SECONDO LE CARATTERISTICHE RICHIESTE DAL BRIEF-CAPITOLATO TECNICO.** Qualità tecnica, adeguatezza ed originalità degli scatti fotografici richiesti coerenti con le esigenze del Committente.	Eccellente 1,0 Ottimo 0,9 Buono 0,8 Discreto 0,7 Sufficiente 0,6 Quasi sufficiente 0,5 Mediocre 0,4 Scarso 0,3 Insufficiente 0,2 Inadeguato 0,1 Non valutabile 0,0

ARET PUGLIAPROMOZIONE
Direzione Generale
aret.regione.puglia.it
direzione.generale@aret.regione.puglia.it
Fiera del Levante, PAD. 172
Lungomare Starita, 70122 Bari
Tel. +39 080 5821411
Fax +39 080 5821429
Uffici Amministrativi
Piazza Aldo Moro 33/A, 70122 Bari
Tel/fax +39 080 5242361
C.F. 93402500727

Project co-financed by the European Union in accordance with the Operational Programme Puglia 2014-2020 Action 3.5
Initiatives for strengthening international business development
POC Puglia 2014-2020. Azione 3.5 "Interventi di rafforzamento del livello di internazionalizzazione dei sistemi produttivi"
CUP: B38I23001620001

A2f		**5**	**EDITING E REALIZZAZIONE GRAFICA DI UNA BROCHURE INFORMATIVA DI PROGETTO SECONDO LE CARATTERISTICHE RICHIESTE DAL BRIEF-CAPITOLATO TECNICO.** Qualità tecnica, adeguatezza ed originalità della brochure informativa di progetto, in coerenza con le esigenze del Committente.	Eccellente 1,0 Ottimo 0,9 Buono 0,8 Discreto 0,7 Sufficiente 0,6 Quasi sufficiente 0,5 Mediocre 0,4 Scarso 0,3 Insufficiente 0,2 Inadeguato 0,1 Non valutabile 0,0
A3	**PROPOSTE MIGLIORATIVE (PUNTI MAX 5)**			
A3a	**Proposte migliorative-aggiuntive**	**5**	**PROPOSTE MIGLIORATIVE-AGGIUNTIVE A QUELLE PREVISTE DAL BRIEF-CAPITOLATO TECNICO** (Saranno valutate positivamente le proposte migliorative e/o aggiuntive che risulteranno adeguate ed originali rispetto alla realizzazione di contenuti artistici coerenti all'indirizzo strategico e Tecnico della campagna di comunicazione del Committente, come ad esempio la traduzione in ulteriori lingue oltre all'inglese, francese e giapponese)	Eccellente 1,0 Ottimo 0,9 Buono 0,8 Discreto 0,7 Sufficiente 0,6 Quasi sufficiente 0,5 Mediocre 0,4 Scarso 0,3 Insufficiente 0,2 Inadeguato 0,1 Non valutabile 0,0

La valutazione complessiva dell'offerta tecnica è data dalla somma dei punteggi relativi ottenuti per ciascun elemento di valutazione.

Si precisa che non è ammesso il ricorso all'istituto dell'avvalimento ai fini dell'attribuzione del punteggio premiale nell'offerta tecnica.

SOGLIA DI SBARRAMENTO

Saranno ammessi alla successiva valutazione economica solo i concorrenti il cui computo dell'Offerta Tecnica, risultante dalla sommatoria dei punteggi attribuiti dai succitati criteri, abbia raggiunto il risultato minimo uguale o superiore a **70 punti**.

RIPARAMETRAZIONE

Al fine di non alterare i pesi stabiliti tra i vari criteri, se nel punteggio per l'offerta tecnica complessiva nessun concorrente ottiene il punteggio massimo, tale punteggio verrà riparametrato attribuendo all'offerta del concorrente che ha ottenuto il punteggio complessivo più alto per l'offerta tecnica il punteggio massimo previsto e alle offerte degli altri concorrenti un punteggio proporzionale decrescente.

Si segnala che il superamento della soglia di sbarramento è calcolato prima di tale riparametrazione.

Project co-financed by the European Union in accordance with the Operational Programme Puglia 2014-2020 Action 3.5
Initiatives for strengthening international business development
POC Puglia 2014-2020. Azione 3.5 "Interventi di rafforzamento del livello di internazionalizzazione dei sistemi produttivi"
CUP: B38I23001620001

19.2. CRITERI DI VALUTAZIONE DELL'OFFERTA ECONOMICA

In sede di valutazione, all'offerta economica sarà attribuito il punteggio massimo pari a 20 come qui di seguito specificato:

CRITERI DI VALUTAZIONE	PUNTEGGIO MAX
Offerta economica	**20**

Il punteggio economico (PE) sarà attribuito a ciascun concorrente in base alla seguente formula:

$$C_x = (P_{min}/P_x)* 20$$

C_x: è l'indice di valutazione dell'offerta
P_{mi} : è il prezzo più basso presentato
P_x: è il prezzo dell'offerta economica in esame
Punteggio offerta in esame= 20 * (Valore offerta minima/Valore offerta in esame)

Si precisa che l'offerta economica:

- ✓ va indicata al netto dell'IVA
- ✓ non potrà avere un valore superiore all' importo posto a base di gara;
- ✓ potrà avere massimo due cifre decimali dopo la virgola.

La gara sarà, pertanto, aggiudicata in capo al concorrente che avrà totalizzato il maggior punteggio complessivo (**Ptotale**) dato dalla somma dei punti gara ottenuti con l'Offerta Tecnica (**PT**) e dei punti gara ottenuti con l'Offerta Economica (**PE**).

$$P\ totale = PT + PE$$

Saranno escluse dalla procedura di gara le offerte in rialzo o prive di ribasso.
Saranno, inoltre, escluse dalla gara le offerte parziali o quelle nelle quali fossero sollevate eccezioni e/o riserve di qualsiasi natura alle condizioni di fornitura del servizio specificate nel Capitolato prestazionale, ovvero che siano sottoposte a condizione.
Nel caso in cui le offerte di due o più concorrenti ottengano lo stesso punteggio complessivo, ma punteggi differenti per il prezzo e per tutti gli altri elementi di valutazione, sarà collocato primo in graduatoria il concorrente che avrà ottenuto il miglior punteggio sull'offerta tecnica.
Nel caso in cui le offerte di due o più concorrenti ottengano lo stesso punteggio complessivo e gli stessi punteggi parziali per il prezzo e per l'offerta tecnica, i predetti concorrenti, su richiesta della stazione appaltante, dovranno presentare un'offerta migliorativa sul prezzo, entro 5 giorni dalla richiesta.
La richiesta è effettuata secondo le modalità previste al paragrafo 3. Sarà collocato primo in graduatoria il concorrente che avrà presentato la migliore offerta. Ove permanga l'ex aequo la commissione procederà mediante sorteggio ad individuare il concorrente che verrà collocato primo nella graduatoria.
La stazione appaltante comunicherà il giorno e l'ora del sorteggio secondo le modalità previste al paragrafo 3 del presente Disciplinare.

ARET PUGLIAPROMOZIONE
Direzione Generale
aret.regione.puglia.it
direzione.generale@aret.regione.puglia.it
Fiera del Levante, PAD. 172
Lungomare Starita, 70122 Bari
Tel. +39 080 5821411
Fax +39 080 5821429
Uffici Amministrativi
Piazza Aldo Moro 33/A, 70122 Bari
Tel/fax +39 080 5242361
C.F. 93402500727

Project co-financed by the European Union in accordance with the Operational Programme Puglia 2014-2020 Action 3.5
Initiatives for strengthening international business development
POC Puglia 2014-2020. Azione 3.5 "Interventi di rafforzamento del livello di internazionalizzazione dei sistemi produttivi"
CUP: B38I23001620001

Si precisa che l'Amministrazione si riserva di procedere all'aggiudicazione anche in presenza di una sola offerta valida.

20. SVOLGIMENTO OPERAZIONI DI GARA

La prima seduta pubblica per la verifica della ricezione delle offerte avverrà alle ore 10:00 del 21/11/2024.

Tale seduta, se necessario, sarà aggiornata ad altra ora o a giorni successivi, previa comunicazione ai concorrenti a mezzo del portale di e-procurement EmPULIA.
Le sedute di gara saranno svolte in **modalità pubblica virtuale** in quanto l'utilizzo della piattaforma telematica assicura l'integrità delle offerte e la tracciabilità di ogni operazione compiuta, garantendo la massima trasparenza delle operazioni stesse.

La Piattaforma consente, la pubblicità delle attività di gara preordinate all'apertura:
- ✓ della documentazione amministrativa;
- ✓ delle offerte tecniche;
- ✓ delle offerte economiche;
- ✓ la riservatezza delle attività di valutazione che non sono pubbliche.

La pubblicità delle sedute è garantita mediante collegamento dei concorrenti da remoto. Gli Operatori economici partecipanti interessati potranno infatti seguire da remoto le sedute telematiche come da "*Linee guida per gli operatori economici – Partecipazione alle sedute virtuali*" (Cfr. **Allegato 5.1**). I concorrenti riceveranno inoltre comunicazione sull'avanzamento della procedura di gara.

20.1. APERTURA E VERIFICA DELLA BUSTA - DOCUMENTAZIONE AMMINISTRATIVA

Il Seggio di gara, istituito ad hoc sulla base delle disposizioni organizzative proprie della Stazione appaltante, procede, **nella prima seduta pubblica virtuale**, a verificare il tempestivo deposito e l'integrità delle offerte ricevute a mezzo del portale certificato di *e-procurement* EmPULIA ed in specie a:
- ✓ controllare la completezza della documentazione amministrativa presentata;
- ✓ verificare la conformità della documentazione amministrativa a quanto richiesto nel presente Disciplinare;
- ✓ attivare eventualmente la procedura di soccorso istruttorio ex art. 101, D.lgs. n. 36/2023;
- ✓ adottare il provvedimento che determina le esclusioni ed ammissioni dalla procedura di gara, provvedendo altresì agli adempimenti di cui al vigente Codice;
- ✓ redigere apposito verbale relativo alle attività svolte.

La Stazione appaltante, al fine di tutelare il principio di segretezza delle offerte, adotta le seguenti modalità di conservazione dei "plichi" e di trasferimento degli stessi dal RUP alla commissione giudicatrice: le offerte tecniche ed economiche sono conservate direttamente sulla piattaforma certificata EmPULIA e le medesime offerte potranno essere visionate direttamente dai soggetti interessati mediante l'uso di proprie credenziali di accesso.
Ai sensi del vigente Codice, la Stazione appaltante si riserva di chiedere agli offerenti, in qualsiasi momento nel corso della procedura, di presentare tutti i documenti complementari o parte di essi, qualora questo sia necessario per assicurare il corretto svolgimento della procedura.

21. COMMISSIONE GIUDICATRICE

Project co-financed by the European Union in accordance with the Operational Programme Puglia 2014-2020 Action 3.5
Initiatives for strengthening international business development
POC Puglia 2014-2020. Azione 3.5 "Interventi di rafforzamento del livello di internazionalizzazione dei sistemi produttivi"
CUP: B38I23001620001

La commissione giudicatrice è nominata, ai sensi dell'art. 93, del Codice, dopo la scadenza del termine per la presentazione delle offerte ed è composta da un numero dispari, pari a n. 3 membri, esperti nello specifico settorecui si riferisce l'oggetto del contratto. In capo ai commissari non devono sussistere cause ostative alla nomina ai sensi dell'art. 93, comma 5 del Codice. A tal fine i medesimi rilasciano prima del conferimento apposita dichiarazione alla stazione appaltante.
La commissione giudicatrice di regola, lavora a distanza con modalità telematiche che salvaguardino la riservatezza delle comunicazioni.
La composizione della commissione giudicatrice e i *curricula* dei componenti sono pubblicati, quali allegati alla Determina di nomina, sul sito istituzionale nella sezione *"Amministrazione trasparente".*

22. APERTURA DELLE BUSTE E VALUTAZIONE DELLE OFFERTE TECNICHE ED ECONOMICHE

Una volta effettuato il controllo della documentazione amministrativa, il Seggio di gara procederà a consegnare gli atti alla Commissione Giudicatrice.
La Commissione Giudicatrice, in seduta virtuale in data ed ora che sarà comunicata tramite Piattaforma certificata di *e-procurement* EmPULIA, procederà all'apertura della busta concernente l'offerta tecnica ed alla verifica della presenza dei documenti richiesti dal presente Disciplinare.
In una o più sedute riservate la Commissione Giudicatrice procederà all'esame ed alla valutazione delle offerte tecniche e all'assegnazione dei relativi punteggi applicando i criteri e le formule indicati nel presente Disciplinare.
Successivamente la commissione giudicatrice procede, dandone preventiva comunicazione ai concorrenti ammessi, all'apertura delle offerte economiche e, quindi, alla valutazione delle offerte economiche, secondo criteri e modalità di cui al precedente paragrafo 19.2. del prefato Disciplinare di gara e successivamente all'individuazione dell'unico parametro numerico finale per la formulazione della graduatoria.
Nel caso in cui le offerte di due o più concorrenti ottengano lo stesso punteggio complessivo, ma punteggi differenti per il prezzo e per tutti gli altri elementi di valutazione, è collocato primo in graduatoria il concorrente che ha ottenuto il miglior punteggio sull'offerta tecnica.
Nel caso in cui le offerte di due o più concorrenti ottengano lo stesso punteggio complessivo e gli stessi punteggi parziali per il prezzo e per l'offerta tecnica, si procederà mediante sorteggio in seduta pubblica virtuale, previa comunicazione di data e ora a mezzo del portale di *e-procurement* EmPULIA
All'esito delle operazioni di cui sopra, la commissione redige la graduatoria e formula la proposta di aggiudicazione in favore del concorrente che ha presentato la migliore offerta non anomala, chiudendo le operazioni di gara e trasmettendo al RUP i verbali di gara ai fini dei successivi adempimenti.
Qualora la migliore offerta risulti anomala, la commissione trasmette i verbali al RUP, perché proceda ai sensi dell'art. 110, del Codice, come dettagliato nel successivo paragrafo 23.
In qualsiasi fase delle operazioni di valutazione delle offerte tecniche ed economiche, la commissione provvede a comunicare tempestivamente al RUP i casi di **esclusione** da disporre per:

- mancata separazione dell'offerta economica dall'offerta tecnica, ovvero inserimento di elementi concernenti ilprezzo nella documentazione amministrativa o nell'offerta tecnica;
- presentazione di offerte parziali, plurime, condizionate, alternative oppure irregolari in quanto non rispettano idocumenti di gara, ivi comprese le specifiche tecniche, o anormalmente basse;
- presentazione di offerte inammissibili in quanto la commissione giudicatrice ha ritenuto sussistenti gli estremi per l'informativa alla Procura della Repubblica per reati di corruzione o fenomeni collusivi o ha verificato essere in aumento rispetto all'importo a base di gara;
- mancato superamento della soglia di sbarramento per l'offerta tecnica.

La verifica dei requisiti generali e speciali avverrà, ai sensi dell'art. 85, comma 5 Codice, nei confronti del solo concorrente verso cui è stata formulata la proposta di aggiudicazione.

Project co-financed by the European Union in accordance with the Operational Programme Puglia 2014-2020 Action 3.5
Initiatives for strengthening international business development
POC Puglia 2014-2020. Azione 3.5 "Interventi di rafforzamento del livello di internazionalizzazione dei sistemi produttivi"
CUP: B38I23001620001

23. VERIFICA DI ANOMALIA DELLE OFFERTE

La stazione appaltante, ai fini della verifica di anomalia ex art. 110 D.lgs. n. 36/2023, fissa il seguente criterio: *"Sono considerate anormalmente basse le offerte che presentano sia i punti relativi al prezzo sia la somma dei punti relativi agli altri elementi di valutazione, entrambi pari o superiori ai 4/5 dei corrispondenti punti massimi previsti dal bando di gara. In ogni caso, la stazione appaltante si riserva la facoltà di sottoporre a verifica un'offerta che, in base anche ad altri elementi, appaia anormalmente bassa".*

Nel caso in cui la prima migliore offerta appaia, alla luce del criterio sopra illustrato, anormalmente bassa, il RUP, avvalendosi, se lo ritiene necessario, del supporto della commissione, ne valuta la congruità, serietà, sostenibilità e realizzabilità.

Qualora tale offerta risulti anomala, si procede con le stesse modalità nei confronti delle successive offerte, fino ad individuare la migliore offerta ritenuta non anomala. È facoltà della stazione appaltante procedere contemporaneamente alla verifica di congruità di tutte le offerte anormalmente basse.

Il RUP richiede per iscritto al concorrente la presentazione, per iscritto, delle spiegazioni, se del caso indicando le componenti specifiche dell'offerta ritenute anomale.

A tal fine, assegna un termine non inferiore a quindici giorni dal ricevimento della richiesta.

Il RUP esamina in seduta riservata le spiegazioni fornite dall'offerente e, ove le ritenga non sufficienti ad escludere l'anomalia, può chiedere, anche mediante audizione orale, ulteriori chiarimenti, assegnando un termine massimo per il riscontro.

Il RUP esclude, ai sensi degli artt. 70, comma 4 e art. 110 del D.Lgs. n. 36/2023, le offerte che, in base all'esame degli elementi forniti con le spiegazioni risultino, nel complesso, inaffidabili.

La metodologia di determinazione della soglia di anomalia sopra descritta non trova applicazione in presenza di una (1) solo offerta ammessa, in questo caso il RUP procederà ex art. 110 del Codice, attivando il subprocedimento di anomalia, come sopra descritto, qualora l'offerta nel suo complesso, da una valutazione globale e sintetica, appaia inattendibile, insostenibile, non plausibile e insidiata da indici strutturali di carente affidabilità a garantire la regolare esecuzione del contratto, alla luce dei principi consolidati in materia ***(Cfr. Consiglio di Stato, sez. V, 24.03.2023 n. 3085, sez. IV, 16.01.2023 n. 500).***

24. VERIFICA DEI REQUISITI, AGGIUDICAZIONE E STIPULA DEL CONTRATTO

All'esito delle operazioni di cui sopra la Stazione Appaltante formulerà la proposta di aggiudicazione in favore del concorrente che ha presentato la migliore offerta, chiudendo le operazioni di gara e trasmettendo al RUP tutti gli atti e documenti della gara ai fini dei successivi adempimenti

Qualora nessuna offerta risulti conveniente o idonea in relazione all'oggetto del contratto, la Stazione Appaltante si riserva la facoltà di non procedere all'aggiudicazione.

L'aggiudicazione è disposta all'esito positivo della verifica del possesso dei requisiti prescritti dal presente Disciplinare ed è **immediatamente efficace**, procedendo alle comunicazioni di cui all'art. 90 del Codice. In caso di esito negativo delle verifiche, si procede all'esclusione e segnalazione all'ANAC.

Successivamente si procede ai sensi dei paragrafi precedenti nei confronti di chi segue in graduatoria procedendo altresì, alle verifiche nei termini sopra indicati. Nell'ipotesi di ulteriore esito negativo delle verifiche si procede nei termini sopra detti, scorrendo la graduatoria.

Il contratto è stipulato entro 30 giorni dall'aggiudicazione ai sensi dell'art. 55 comma 1 del Codice. Non sono previsti termini dilatori ai sensi dell'art. 55, comma 2 del Codice.

Project co-financed by the European Union in accordance with the Operational Programme Puglia 2014-2020 Action 3.5
Initiatives for strengthening international business development
POC Puglia 2014-2020. Azione 3.5 "Interventi di rafforzamento del livello di internazionalizzazione dei sistemi produttivi"
CUP: B38I23001620001

Dopo l'aggiudicazione è fatta salva la possibilità per la stazione appaltante di procedere all'esecuzione anticipata del Contratto per motivate ragioni, ai sensi dell'art. 17, comma 8 del Codice; l'esecuzione è sempre iniziata prima della stipula se sussistono le ragioni d'urgenza di cui al successivo comma 9.
All'atto della stipulazione del Contratto, l'aggiudicatario deve presentare la garanzia definitiva da calcolare sull'importo contrattuale, secondo le misure e le modalità previste dall'articolo 117 del Codice.
Se la stipula del Contratto non avviene nel termine per fatto della stazione appaltante, l'aggiudicatario può farne constatare il silenzio inadempimento o, in alternativa, può sciogliersi da ogni vincolo mediante atto notificato. All'aggiudicatario non spetta alcun indennizzo, salvo il rimborso delle spese contrattuali.
Se la stipula del Contratto non avviene nel termine fissato per fatto dell'aggiudicatario può costituire motivo di revoca dell'aggiudicazione. La mancata o tardiva stipula del Contratto al di fuori delle ipotesi predette, costituisce violazione del dovere di buona fede, anche in pendenza di contenzioso.
Il Contratto è stipulato in conformità a quanto disposto dall'art. 18 del Codice.
Sono a carico dell'aggiudicatario tutte le spese contrattuali, gli oneri fiscali quali imposte e tasse - ivi comprese quelle di registro ove dovute - relative alla stipulazione del Contratto.
In caso di interpello a seguito di risoluzione/recesso del contratto in corso di esecuzione, il nuovo affidamento avviene alle condizioni proposte dall'operatore economico interpellato, ai sensi dell'art. 124, comma 2 del Codice.

25. ULTERIORI SPECIFICAZIONI

25.1 PENALI

Per l'inosservanza delle prescrizioni contenute nel presente Disciplinare e nel Brief-Capitolato Tecnico, nonché in caso di ritardo nell'esecuzione delle prestazioni, l'A.Re.T. Pugliapromozione, previa contestazione degli addebiti ed esame delle controdeduzioni della ditta aggiudicataria, procederà all'applicazione di penali calcolate in misura giornaliera compresa tra lo 0,3 per mille e l'1 per mille dell'ammontare netto contrattuale, da determinare in relazione all'entità delle conseguenze legate al ritardo, e non possono comunque superare, complessivamente, il 10 per cento di detto ammontare netto contrattuale. Oltre alla penale di cui sopra, l'aggiudicatario risponderà di ogni danno che, per effetto del ritardo, dovesse derivare all'Amministrazione. La richiesta e/o il pagamento delle penali di cui al presente paragrafo non esonera l'affidatario dall'adempimento dell'obbligazione per la quale si è reso inadempiente e che ha fatto sorgere l'obbligo di pagamento della penale stessa. L'importo relativo alla penale sarà trattenuto sul mandato di pagamento successivo all'addebito dalla fideiussione, fatta salva, in ogni caso, la facoltà per l'A.Re.T. Pugliapromozione di risolvere il contratto stesso e salvo il risarcimento dei maggiori danni subiti a causa del ritardo.

25.2 PROPRIETÀ DELLE RISULTANZE DEL SERVIZIO E RISERVATEZZA DEI DATI

I diritti di proprietà di tutti i prodotti realizzati dall'affidatario nell'ambito dell'esecuzione del presente servizio rimarranno di titolarità esclusiva dell'A.Re.T. Pugliapromozione che potrà, quindi, disporne senza alcuna restrizione la pubblicazione, la diffusione e l'utilizzo, anche su riviste nazionali e internazionali o in occasione di congressi, convegni o seminari e simili. L'aggiudicatario è tenuto a sollevare il committente da ogni responsabilità derivante dall'utilizzo dei medesimi elaborati.
I prodotti realizzati non potranno essere ceduti, comunicati a terzi, divulgati o fatti oggetto di pubblicazioni da parte dell'aggiudicatario senza il preventivo assenso scritto dell'Ente. Qualora l'aggiudicatario intenda pubblicare su riviste nazionali e internazionali i risultati dell'attività in oggetto ed esporli o farne uso in occasioni di congressi, convegni o seminari e simili sarà tenuto a concordare i termini e i tempi di pubblicazione e, comunque, a citare d'intesa gli autori da entrambe le parti.
L'affidatario è tenuto a rispettare l'obbligo di riservatezza e a non diffondere ed utilizzare per motivi propri, al di fuori delle specifiche indicazioni della stazione appaltante, in alcun modo, i dati, le informazioni, il contenuto dei documenti e degli atti amministrativi dei quali venga a conoscenza

ARET PUGLIAPROMOZIONE
Direzione Generale
aret.regione.puglia.it
direzione.generale@aret.regione.puglia.it
Fiera del Levante, PAD. 172
Lungomare Starita, 70122 Bari
Tel. +39 080 5821411
Fax +39 080 5821429
Uffici Amministrativi
Piazza Aldo Moro 33/A, 70122 Bari
Tel/fax +39 080 5242361
C.F. 93402500727

Project co-financed by the European Union in accordance with the Operational Programme Puglia 2014-2020 Action 3.5
Initiatives for strengthening international business development
POC Puglia 2014-2020. Azione 3.5 "Interventi di rafforzamento del livello di internazionalizzazione dei sistemi produttivi"
CUP: B38I23001620001

durante l'esecuzione della prestazione, impegnandosi a rispettare rigorosamente tutte le norme relative all'applicazione del D.Lgs. n.196/2003, così come modificato dal D.Lgs. n. 101/2018 e ss.mm.ii.

25.3 RECESSO E RISOLUZIONE DEL CONTRATTO

L'A.Re.T. Pugliapromozione potrà in qualunque momento recedere dagli impegni assunti con il contratto nei confronti dell'aggiudicatario, qualora nel corso dello svolgimento delle attività intervengano fatti o provvedimenti i quali modifichino la situazione esistente all'atto della stipula del contratto e ne rendano impossibile la sua conduzione a termine. In tale ipotesi saranno riconosciute all'aggiudicatario le spese sostenute sino alla data di comunicazione del recesso.
Nel caso di gravi violazioni o inadempienze contrattuali, l'Amministrazione potrà risolvere il contratto con le modalità previste dall'art. 122 del D.Lgs. n. 36/2023 ed incamerare la cauzione a titolo di risarcimento danni e di penale.
Qualora si addivenga alla risoluzione del contratto, per fatto dell'Appaltatore stesso, questi sarà tenuto al rigoroso risarcimento di tutti i danni diretti ed indiretti ed alla corresponsione delle maggiori spese che il committente dovrà sostenere per il rimanente periodo contrattuale.
Il committente può, inoltre, recedere dal contratto d'appalto negli ulteriori seguenti casi:
- per motivi di pubblico interesse;
- in qualsiasi momento dell'esecuzione, avvalendosi delle facoltà concesse nel Codice Civile.

25.4 RESPONSABILITA' E OBBLIGHI DELL'AFFIDATARIO

L'Affidatario del contratto si obbliga a garantire l'esecuzione del medesimo secondo le condizioni minime previste dalla presente e dal Brief-Capitolato Tecnico a cui si rinvia.
L'Affidatario si impegna, altresì, ad osservare ogni ulteriore termine e modalità inerenti la regolamentazione degli obblighi tra le parti per l'adempimento della prestazione, nonché gli obblighi derivanti dall'applicazione della normativa vigente, ivi compresi quelli diretti al conseguimento degli obiettivi di sostenibilità ambientale, ai sensi dell'art. 57 del D.Lgs. n. 36/2023 per il servizio in affidamento.
L'Affidatario si assume piena e diretta responsabilità gestionale dei servizi affidati e a tal fine egli manleva nel modo più ampio e senza eccezioni o riserve l'A.Re.T. Pugliapromozione da ogni responsabilità, in caso di pretese giudiziarie da parte di soggetti terzi o aventi causa dall' aggiudicatario, che invochino diritti materiali o immateriali in relazione alle prestazioni oggetto del contratto. L'Affidatario assume a proprio carico tutti gli oneri conseguenti, incluse le spese legali e altri danni eventualmente occorsi a terzi, ferma restando la facoltà del Committente di dichiarare risolto il contratto.

25.5 OBBLIGHI VERSO IL PERSONALE

L'aggiudicatario si assume ogni obbligo derivante dalle norme in materia di sicurezza di cui al D.Lgs. n. 81/2008 e da tutte le norme di legge applicabili in materia. L'Affidatario si obbliga ad applicare nei confronti dei lavoratori occupati nei servizi di che trattasi condizioni normative e retributive non inferiori a quelle previste dal Contratto collettivo nazionale di lavoro di categoria, esonerando espressamente il committente da qualsiasi responsabilità al riguardo.
L'Affidatario si obbliga, altresì ad assumere gli impegni di cui all'art. 102, comma 1, del D.lgs. n. 36/2023, indicando nell'offerta le modalità con le quali intende adempiere ai medesimi impegni.
L'aggiudicatario si obbliga, inoltre, ad assolvere tutti i conseguenti oneri, ovvero quelli concernenti le norme previdenziali, assicurative e similari, aprendo eventualmente posizioni contributive presso le sedi degli Enti territorialmente competenti, in relazione all'ubicazione della sede di servizio, nonché ad assolvere tutti gli altri oneri discendenti dalla forma giuridica del rapporto di lavoro attivato.

Project co-financed by the European Union in accordance with the Operational Programme Puglia 2014-2020 Action 3.5
Initiatives for strengthening international business development
POC Puglia 2014-2020. Azione 3.5 "Interventi di rafforzamento del livello di internazionalizzazione dei sistemi produttivi"
CUP: B38I23001620001

25.6 FALLIMENTO DELL'APPALTATORE

In caso di fallimento dell'appaltatore il contratto si riterrà sciolto; la Stazione Appaltante si avvale, salvi ed impregiudicati ogni altro diritto e azione a tutela dei propri interessi, della procedura prevista dall'art. 124 del Codice.

26 RINVIO AD ALTRE NORME

Per quanto non esplicitamente previsto nella presente, nel Brief-Capitolato tecnico e negli allegati si fa rinvio al Codice dei Contratti Pubblici, al Codice Civile nonché alle leggi e regolamenti vigenti che disciplinano la materia.

27 INFORMATIVA SULLA NORMATIVA SULLA PROTEZIONE DEI DATI PERSONALI

In base agli artt. 13 e 14 del G.D.P.R. - Regolamento Generale sulla Protezione dei Dati UE 2016/679, i dati personali saranno trattati dall'A.Re.T. Pugliapromozione., in qualità di titolare del trattamento, per le finalità di gestione dell'affidamento, applicazione di misure contrattuali e precontrattuali, nonché per adempiere agli obblighi di legge disciplinati dal D.Lgs. n. 36/2023.

28 DEFINIZIONE DELLE CONTROVERSIE E FORO COMPETENTE

Per le controversie derivanti dalla presente procedura competente: il Tribunale Amministrativo Regionale per la Puglia, sezione di Bari.
Per le controversie derivanti dal contratto competente: il Foro di Bari.

29 ACCESSO AGLI ATTI

L'accesso agli atti della procedura è assicurato in modalità digitale mediante acquisizione diretta dei dati e delle informazioni inseriti nella piattaforma di e-procurement, nel rispetto di quanto previsto dall'art. 35 del Codice e dalle vigenti disposizioni in materia di diritto di accesso ai documenti amministrativi, secondo le modalità indicate all'art. 36 del codice. Ai sensi dell'art. 36, comma 6 del Codice, la stazione appaltante, qualora vi siano reiterati rigetti di istanze di oscuramento, può inoltrare segnalazione all'ANAC la quale può irrogare una sanzione pecuniaria nella misura stabilita dall'art. 222, comma 9, del Codice, ridotta alla metà nel caso di pagamento entro trenta giorni (30) dalla contestazione.

30 CLAUSOLA FINALE

La presentazione dell'offerta comporta la piena e incondizionata accettazione di tutte le disposizioni contenute nella presente Lettera di invito, nel Brief- Capitolato Tecnico e nei relativi allegati.

31 ALLEGATI

Allegato A_ Lettera di Invito - Disciplinare di Gara
Allegato B_Brief - Capitolato Tecnico
Allegato 1 - Modello domanda di partecipazione (modello 1.1 – modello 1.2 (se *pertinente*))
Allegato 2 - Dichiarazione integrativa DGUE (se *pertinente*)
Allegato 3 – Patto di Integrità
Allegato 3.1. - Accettazione Patto di Integrità
Allegato 4 – Dichiarazione di Offerta Economica

Project co-financed by the European Union in accordance with the Operational Programme Puglia 2014-2020 Action 3.5
Initiatives for strengthening international business development
POC Puglia 2014-2020. Azione 3.5 "Interventi di rafforzamento del livello di internazionalizzazione dei sistemi produttivi"
CUP: B38I23001620001

Allegato 5 – Istruzioni di gara
Allegato 5.1. – Partecipazione alle sedute virtuali

Bari, 06/11/2024

IL DIRETTORE GENERALE
Dott. Luca Scandale

SCANDALE LUCA
06.11.2024
18:26:50
GMT+02:00

Project co-financed by the European Union in accordance with the Operational Programme Puglia 2014-2020 Action 3.5
Initiatives for strengthening international business development
POC Puglia 2014-2020. Azione 3.5 "Interventi di rafforzamento del livello di internazionalizzazione dei sistemi produttivi"
CUP: B38I23001620001

ARET PUGLIAPROMOZIONE
Direzione Generale
aret.regione.puglia.it
direzione.generale@aret.regione.puglia.it

Fiera del Levante, PAD. 172
Lungomare Starita, 70122 Bari
Tel. +39 080 5821411
Fax +39 080 5821429

Uffici Amministrativi
Piazza Aldo Moro 33/A, 70122 Bari
Tel/fax +39 080 5242361
C.F. 93402500727

Project co-financed by the European Union in accordance with the Operational Programme Puglia 2014-2020 Action 3.5
Initiatives for strengthening international business development
POC Puglia 2014-2020. Azione 3.5 "Interventi di rafforzamento del livello di internazionalizzazione dei sistemi produttivi"
CUP: B38I23001620001



Project co-financed by the European Union in accordance with the Operational Programme Puglia 2014-2020 Action 3.5
Initiatives for strengthening international business development
POC Puglia 2014-2020. Azione 3.5 "Interventi di rafforzamento del livello di internazionalizzazione dei sistemi produttivi"
CUP: B38I23001620001

ARET PUGLIAPROMOZIONE
Direzione Generale
aret.regione.puglia.it
direzione.generale@aret.regione.puglia.it

Fiera del Levante, PAD. 172
Lungomare Starita, 70122 Bari
Tel. +39 080 5821411
Fax +39 080 5821429

Uffici Amministrativi
Piazza Aldo Moro 33/A, 70122 Bari
Tel/fax +39 080 5242361
C.F. 93402500727



Project co-financed by the European Union in accordance with the Operational Programme Puglia 2014-2020 Action 3.5
Initiatives for strengthening international business development

POC Puglia 2014-2020. Azione 3.5 "Interventi di rafforzamento del livello di internazionalizzazione dei sistemi produttivi"
CUP: B38I23001620001

ALLEGATO 1

Modello 1.1
SCHEMA DOMANDA DI PARTECIPAZIONE

OGGETTO: POC PUGLIA 2014-2020. AZIONE 3.5 "INTERVENTI DI RAFFORZAMENTO DEL LIVELLO DI INTERNAZIONALIZZAZIONE DEI SISTEMI PRODUTTIVI" – PROCEDURA TELEMATICA EX ART. 50, COMMA 1, LETT. E), DEL D.LGS. N.36/2023, AVENTE AD OGGETTO LA PRODUZIONE DI CONTENUTI ARTISTICI AUDIOVISIVI E MULTIMEDIALI NELL'AMBITO DELL'INTERVENTO "BUSINESS OR PLEASURE - PROMOZIONE E VALORIZZAZIONE DELLE ECCELLENZE PRODUTTIVE PUGLIESI PER L'INTERNAZIONALIZZAZIONE E L'ATTRAZIONE DEGLI INVESTIMENTI".
CUP: B38I23001620001
CIG: B35B219523

*[N.B.: Il presente allegato deve essere compilato da tutti gli operatori economici, siano essi imprese singole o operatori economici aggregati. In caso di RTI, consorzio ordinario, rete di imprese e GEIE, esso deve essere compilato dall'impresa **mandataria o capogruppo**]*

Attestazione del Pagamento dell'Imposta di bollo

La domanda di partecipazione dovrà essere presentata nel rispetto di quanto stabilito dall'art. 3 della Tariffa, parte prima, allegata al DPR n. 642/1972 in ordine all'assolvimento dell'imposta di bollo **pari ad € 16,00** (per ciascuna delle istanze trasmesse per via telematica l'imposta di bollo è dovuta nella misura forfettaria di euro 16,00 a prescindere dalla dimensione del documento).

Nel caso in cui il concorrente sia esente dovrà allegare una dichiarazione firmata digitalmente che giustifichi l'esenzione del pagamento. L'imposta di bollo per l'istanza della gara in oggetto deve essere assolta con una delle seguenti modalità:
a) mediante acquisto della **marca da bollo**, scansione della stessa previo annullamento ed inserimento come allegato della domanda telematica di partecipazione nella sezione Documentazione. Ilconcorrente si assume ogni responsabilità in caso di utilizzo plurimo dei contrassegni;
b) mediante il pagamento del **modello F23** ed inserimento come allegato della domanda di partecipazione nella sezione Documentazione:
b1) Indipendentemente dal domicilio fiscale di chi versa o dall'ubicazione dell'ufficiofinanziario o dell'Ente che lo richiede, il pagamento può essere eseguito presso:
- agenti della riscossione (gruppo Equitalia)
- banca
- ufficio postale.

b2) Il versamento può essere effettuato in contanti, con carta Bancomat (presso gli sportelli abilitati dei soggetti suindicati), oppure con i seguenti sistemi:
- assegni bancari e circolari presso le banche,
- assegni bancari e circolari, oppure vaglia cambiari, presso gli agenti della riscossione;
- addebito su conto corrente postale, assegni postali (tratti dal contribuente a favore di se stesso e girati per l'incasso a Poste Italiane, esclusivamente presso l'ufficio postale dove è aperto il conto), vaglia postali, oppure carte Postamat e Postepay, presso gli uffici postali.

b3) Il modello deve essere compilato da chi effettua il pagamento e deve contenere le seguenti indicazioni: 6. Ufficio o Ente – 10. Estremi dell'atto o del documento: Anno pubblicazione bando, CIG _____ - 11. Codice Tributo: 456T – 12. Descrizione: Bollo su istanza telematica – 13. Importo: 16,00 euro.
c) tramite il servizio @e.bollo dell'Agenzia delle Entrate;
per gli operatori economici esteri tramite il pagamento del tributo con bonifico utilizzando il codice Iban IT07Y0100003245348008120501 e specificando nella causale la propria denominazione, codice fiscale (se presente) e gli estremi

dell'atto a cui si riferisce il pagamento.

Detta attestazione dovrà, quindi, essere scansionata in formato PDF, firmata digitalmente dal sottoscrittore e allegata insieme alla domanda di partecipazione (Allegato 1- Mod. 1.1 – Mod. 1.2).

ALLEGATO 1
Modello 1.1

ATTENZIONE: La persona che compila l'Allegato 1- Modello 1.1 DEVE essere la stessa che appone la firma digitale.

Il/la sottoscritto/a

C.F.

nato/a a (prov. , Stato) il

residente nel Comune di CAP prov. ( ) Stato

via/piazza, ecc.

in qualità di: ☐ legale rappresentante/titolare ☐ procuratore generale ☐ procuratore speciale dell'impresa

Partita IVA:

Codice Fiscale:

con sede legale nel Comune di CAP prov. ( ) Stato

via/piazza, ecc.

Indirizzo e-mail:

Indirizzo di posta elettronica certificata (PEC):

Numero telefono:

consapevole della responsabilità penale cui può andare incontro in caso di affermazioni mendaci e delle relative sanzioni penali di cui all'art. 76 del DPR n. 445/2000, nonché delle conseguenze amministrative di esclusione dalle gare di cui al D.Lgs. n. 36/2023 e della normativa vigente in materia, con la presente

CHIEDE

di partecipare alla **PROCEDURA TELEMATICA EX ART. 50, COMMA 1, LETT. E), DEL D.LGS. N.36/2023, AVENTE AD OGGETTO LA PRODUZIONE DI CONTENUTI ARTISTICI AUDIOVISIVI E MULTIMEDIALI NELL'AMBITO DELL'INTERVENTO "BUSINESS OR PLEASURE - PROMOZIONE E VALORIZZAZIONE DELLE ECCELLENZE PRODUTTIVE PUGLIESI PER L'INTERNAZIONALIZZAZIONE E L'ATTRAZIONE DEGLI INVESTIMENTI". CUP: B38I23001620001- CIG: B35B219523**

E DICHIARA

che l'indirizzo di posta elettronica certificata a cui ricevere le comunicazioni relative alla gara e in particolare quelle di cui all'art. 90 D.lgs. n. 36/2023, ovvero altro strumento analogo nel caso di operatore economico stabilito in un altro Stato membro, è

PEC o altro strumento analogo:

di essere in possesso dei poteri necessari per impegnare la suddetta impresa e sottoscrivere il presente documento e/o eventuali ulteriori documenti correlati alla procedura in oggetto e che la suddetta impresa è

☐ **un operatore economico** ai sensi dell'art. 65, comma 2 lettera a) del Codice - imprenditori individuali, anche artigiani, e le società, anche cooperative;

☐ **un consorzio** di cui all'articolo 65, comma 2 lettera b) del Codice - consorzi fra società cooperative di produzione e lavoro costituiti a norma della legge 25 giugno 1909, n. 422 e del decreto legislativo del Capo provvisorio dello Stato, 14 dicembre 1947, n. 1577

☐ un **consorzio** tra imprese artigiane di cui all'articolo 65, comma 2 lettera c) del Codice di cui alla legge 8 agosto 1985, n. 443;

☐ **un consorzio** di cui all'articolo 65, comma 2 lettera d) del Codice – consorzi stabili, costituiti anche in forma di società consortili ai sensi dell'art. 2615-ter del codice civile, tra imprenditori individuali, anche artigiani, società commerciali, società cooperative di produzione e lavoro;

☐ **un operatore economico** ai sensi dell'art. 65, comma 1 del Codice – operatori economici stabiliti in altri Stati membri, costituiti conformemente alla legislazione vigente nei rispettivi Paesi.

Nel caso dei consorzi di cui all'articolo 65, comma 2, lettere d) del Codice, il consorzio dichiara, ai sensi dell'art. 67 comma 4 del Codice, di concorrere con le seguenti imprese consorziate che eseguiranno le prestazioni:

Indicare le imprese consorziate esecutrici per la presente procedura fornendo per ciascuna impresa i seguenti dati:

Denominazione o ragione sociale dell'impresa consorziata:
C.F.: ; P.IVA: ;
con sede legale nel Comune di , prov. ( ), CAP , Stato ;
via/piazza, ecc. ;

Denominazione o ragione sociale dell'impresa consorziata:
C.F.: ; P.IVA: ;
con sede legale nel Comune di , prov. ( ), CAP , Stato ;
via/piazza, ecc. ;

Denominazione o ragione sociale dell'impresa consorziata:
C.F.: ; P.IVA: ;
con sede legale nel Comune di , prov. ( ), CAP , Stato ;
via/piazza, ecc. ;

Denominazione o ragione sociale dell'impresa consorziata:
C.F.: ; P.IVA: ;
con sede legale nel Comune di , prov. ( ), CAP , Stato ;
via/piazza, ecc. ;

Qualora la consorziata esecutrice sia, a sua volta, un consorzio di cui all'art. 65, comma 2 lett. d) del

D.LGS. n. 36/2023 indicare le imprese consorziate esecutrici per la presente procedura fornendo per <u>ciascuna</u> impresa i seguenti dati:

Denominazione o ragione sociale dell'impresa consorziata:
C.F.: ; P.IVA: ;
con sede legale nel Comune di , prov. ( ), CAP , Stato ;
via/piazza, ecc. ;

Denominazione o ragione sociale dell'impresa consorziata:
C.F.: ; P.IVA: ;
con sede legale nel Comune di , prov. ( ), CAP , Stato ;
via/piazza, ecc. ;

Denominazione o ragione sociale dell'impresa consorziata:
C.F.: ; P.IVA: ;
con sede legale nel Comune di , prov. ( ), CAP , Stato ;
via/piazza, ecc. ;

DICHIARA

che l'impresa o il consorzio partecipa alla presente procedura in qualità di

☐ **impresa singola**

o

☐ **impresa mandataria di**

☐ **un <u>consorzio ordinario</u>** ex art. 2602 c.c. di cui all'articolo 65, comma 2, lettera f) del Codice: ☐ **un <u>Raggruppamento Temporaneo di Imprese</u>** (RTI) di cui all'art. 65 comma 2 lettera e) del Codice: ☐ **un'<u>aggregazione tra le imprese aderenti al contratto di rete (rete d'impresa)</u>** di cui all'art. 65 comma 2 lettera g) del Codice: ☐ **un <u>gruppo europeo di interesse economico (GEIE)</u>** ai sensi del D.Lgs. 240 del 23 luglio 1991, di cui all'art. 65 comma 2 lettera h) del Codice:	in uno dei seguenti assetti	☐ verticale costituito ☐ verticale non ancora costituito ☐ orizzontale costituito ☐ orizzontale non ancora costituito ☐ misto costituito ☐ misto non ancora costituito

con le **seguenti imprese (c.d. mandanti, consorziati esecutori ecc...)**

Indicare le altre imprese mandanti dell'RTI, consorzio, aggregazione di rete di imprese che partecipano alla presente procedura ed eventuali imprese cooptate fornendo per ciascuna impresa i seguenti dati:
Denominazione o ragione sociale:
C.F.: ; P.IVA: ;
con sede legale nel Comune di , prov. ( ), CAP , Stato ;
via/piazza, ecc. ;
Denominazione o ragione sociale:
C.F.: ; P.IVA: ;
con sede legale nel Comune di , prov. ( ), CAP , Stato ;
via/piazza, ecc. ;

SI IMPEGNA

1) (*in caso di raggruppamento costituendo*) a provvedere, se il raggruppamento dovesse risultare aggiudicatario della gara, alla produzione tempestiva del mandato collettivo speciale con rappresentanza risultante da scrittura privata autenticata o copia di esso autenticata;

2) In caso di raggruppamento temporaneo di impresa costituendo o costituito, consorzio ordinario, GEIE, rete di impresa si specifica quanto segue:

Impresa	**Quota di esecuzione (%)**

Altre mandanti e relative parti o percentuali di prestazione

ANNOTAZIONI

DICHIARA ALTRESI'

- che i soggetti di cui **all'art. 94, comma 3** del Codice sono i seguenti:

SOGGETTI IN CARICA:

(Indicare le cariche ricoperte, quali a titolo esemplificativo: titolari, rappresentanti legali, direttori tecnici, amministratori di fatto[1], soggetti muniti di poteri di rappresentanza, di direzione e di controllo, ecc.)

1. Cognome: Nome: (☐ F ☐ M)
   Codice fiscale:
   Data di nascita: Luogo di nascita:
   Comune di residenza: Provincia di residenza:
   Carica:

2. Cognome: Nome: (☐ F ☐ M)
   Codice fiscale:
   Data di nascita: Luogo di nascita:
   Comune di residenza: Provincia di residenza:
   Carica:

3. Cognome: Nome: (☐ F ☐ M)
   Codice fiscale:
   Data di nascita: Luogo di nascita:
   Comune di residenza: Provincia di residenza:
   Carica:

4. Cognome: Nome: (☐ F ☐ M)
   Codice fiscale:
   Data di nascita: Luogo di nascita:
   Comune di residenza: Provincia di residenza:
   Carica:

5. Cognome: Nome: (☐ F ☐ M)
   Codice fiscale:
   Data di nascita: Luogo di nascita:
   Comune di residenza: Provincia di residenza:
   Carica:

6. Cognome: Nome: (☐ F ☐ M)
   Codice fiscale:
   Data di nascita: Luogo di nascita:
   Comune di residenza: Provincia di residenza:
   Carica:

DICHIARA INOLTRE,

a) di essere consapevole che la partecipazione alla presente procedura vale quale dichiarazione del possesso dei requisiti di ordine generale e speciale come stabiliti dalla normativa nazionale, specificati ed eventualmente integrati dal disciplinare di gara;
b) che il valore economico dell'offerta è adeguato ai sensi dell'art. 110 del Codice;
c) di obbligarsi ad applicare nei confronti dei lavoratori occupati nei servizi di che trattasi

[1] L'amministratore di fatto è colui che non è stato nominato ufficialmente dall'assemblea e che esercita azioni e funzioni che per statuto sono normalmente affidate all'amministratore di diritto che ufficialmente ricopre la carica. L'amministratore di fatto ha autonomia decisionale, ovvero non è subordinato all'amministratore di diritto. Le funzioni gestorie devono essere svolte non occasionalmente ma sistematicamente e continuativamente, così da far sorgere nei soggetti terzi il convincimento che egli sia il reale amministratore della società. L'amministratore di fatto non ha alcun accordo di subordinazione con la società.

condizioni normative e retributive non inferiori a quelle previste dal Contratto collettivo nazionale di lavoro di categoria, esonerando espressamente il committente da qualsiasi responsabilità al riguardo;

d) di impegnarsi ad assolvere agli obblighi di cui all'art. 102 del Codice ed in specie _____(*specificare le modalità con le quali si intende adempiere agli impegni assunti*);

e) di impegnarsi, altresì, ad osservare ogni ulteriore termine e modalità inerenti la regolamentazione degli obblighi tra le parti per l'adempimento della prestazione, nonché gli obblighi derivanti dall'applicazione della normativa vigente, ivi compresi quelli diretti al conseguimento degli obiettivi di sostenibilità ambientale, ai sensi dell'art. 57 del D.Lgs. n. 36/2023 per il servizio in affidamento.

f) che l'offerta economica presentata è remunerativa giacché per la sua formulazione ha preso atto e tenuto conto:

- delle condizioni contrattuali e degli oneri compresi quelli eventuali relativi in materia di sicurezza, di assicurazione, di condizioni di lavoro e di previdenza e assistenza in vigore nel luogo dove devono essere svolti i servizi;
- di tutte le circostanze generali, particolari e locali, nessuna esclusa ed eccettuata che possono avere influito o influire sia sulla prestazione dei servizi, sia sulla determinazione della propria offerta;

g) di impegnarsi ad astenersi da qualunque comportamento che possa, in ogni modo, direttamente o indirettamente modificare le condizioni di parità di trattamento nella gara o nell'esecuzione del contratto;

h) di aver tenuto conto, nella preparazione della propria offerta, degli obblighi relativi alle disposizioni in materia di sicurezza, di igiene, di tutela dell'ambiente, di condizioni di lavoro e di previdenza e assistenza in vigore nel luogo dove devono essere eseguiti le prestazioni;

i) di accettare senza eccezioni il contenuto del presente Disciplinare di gara, del Brief-Capitolato Tecnico e relativi allegati, delle rettifiche e chiarimenti inviati durante la procedura di gara, così come pubblicati sulla piattaforma certificata di e-procurement EmPULIA;

j) di aver tenuto conto, nel formulare la propria offerta, di eventuali maggiorazioni per lievitazione dei prezzi che dovessero intervenire durante l'esecuzione delle prestazioni contrattuali rinunciando fin d'ora a qualsiasi azione o eccezione in merito, salvo quanto specificato nel Disciplinare al par. rubricato "Revisione dei prezzi";

k) di obbligarsi a comunicare tempestivamente alla Stazione appaltante ogni modificazione intervenuta negli assetti proprietari e nella struttura di impresa, e negli organismi tecnici e amministrativi, e relativi anche alle imprese affidatarie del subappalto;

l) che per la ricezione di ogni eventuale comunicazione inerente alla gara in oggetto e/o di richieste di chiarimento e/o integrazione della documentazione presentata, ivi comprese le comunicazioni di cui all'art. 90, D.Lgs. n. 36/2023, si elegge domicilio in: (Città e CAP)_____ Via _____, n. ___, tel. _____, casella di posta elettronica certificata _____; nominativo di riferimento (cognome, nome e qualifica) _____;

m) di non aver assunto ai sensi dell'art. 53, comma 16-ter D.lgs. n. 165/2001, dipendenti che, negli ultimi tre anni di servizio, hanno esercitato poteri autoritativi o negoziali per conto delle pubbliche amministrazioni di cui all'articolo 1, comma 2, i quali non possono svolgere, nei tre anni successivi alla cessazione del rapporto di pubblico impiego, attività lavorativa o professionale presso i soggetti privati destinatari dell'attività della pubblica amministrazione svolta attraverso i medesimi poteri. I contratti conclusi e gli incarichi conferiti in violazione di quanto previsto dall'art. 53, comma 16-ter sopra citato sono nulli ed è fatto divieto ai soggetti privati che li hanno conclusi o a cui sono stati conferiti di contrattare con le pubbliche amministrazioni per i successivi tre anni con obbligo di restituzione dei compensi eventualmente percepiti e accertati ad essi riferiti;

n) di essere consapevole che, qualora fosse accertata la non veridicità del contenuto della presente dichiarazione, questa Impresa verrà esclusa dalla procedura ad evidenza pubblica per la quale è rilasciata, o, se risultata aggiudicataria, decadrà dalla aggiudicazione medesima la quale verrà annullata e/o revocata dalla stazione appaltante; inoltre, qualora la non veridicità del contenuto della presente dichiarazione fosse accertata dopo la stipula del contratto, questo potrà essere risolto di diritto dall'A.Re.T. ai sensi dell'art. 1456 cod. civ.;

o) di obbligarsi a comunicare tempestivamente alla Stazione appaltante ogni modificazione intervenuta negli assetti proprietari e nella struttura di impresa, e negli organismi tecnici e amministrativi, e relativi anche alle imprese affidatarie del subappalto;
p) di aver letto l'informativa sul trattamento dei dati personali di cui al Disciplinare di gara e, con la firma del presente documento, di acconsentire al trattamento dei dati stessi per le finalità ivi descritte; dichiara, inoltre, di essere stato informato circa i diritti di cui agli artt. 15 e segg. del Regolamento UE n. 2016/679 e ss.mm.ii.;

Infine:

☐ autorizza qualora un partecipante alla gara eserciti la facoltà di "accesso agli atti", la stazione appaltante a rilasciare copia di tutta la documentazione presentata per la partecipazione alla gara;

oppure

☐ non autorizza, qualora un partecipante alla gara eserciti la facoltà di "accesso agli atti", la stazione appaltante a rilasciare copia dell'offerta tecnica e delle spiegazioni che saranno eventualmente richieste in sede di verifica delle offerte anomale, in quanto coperte da segreto tecnico/commerciale; tale dichiarazione dovrà essere adeguatamente motivata e comprovata ai sensi dell'art. 35, comma 4, lett. a), del Codice.

Letto, confermato e sottoscritto.

Il legale rappresentante / il procuratore
(f.to digitalmente)



Project co-financed by the European Union in accordance with the Operational Programme Puglia 2014-2020 Action 3.5
Initiatives for strengthening international business development
POC Puglia 2014-2020. Azione 3.5 "Interventi di rafforzamento del livello di internazionalizzazione dei sistemi produttivi"
CUP: B38I23001620001

ALLEGATO 1

Modello 1.2

SCHEMA DOMANDA DI PARTECIPAZIONE

OGGETTO: POC PUGLIA 2014-2020. AZIONE 3.5 "INTERVENTI DI RAFFORZAMENTO DEL LIVELLO DI INTERNAZIONALIZZAZIONE DEI SISTEMI PRODUTTIVI" – PROCEDURA TELEMATICA EX ART. 50, COMMA 1, LETT. E), DEL D.LGS. N.36/2023, AVENTE AD OGGETTO LA PRODUZIONE DI CONTENUTI ARTISTICI AUDIOVISIVI E MULTIMEDIALI NELL'AMBITO DELL'INTERVENTO "BUSINESS OR PLEASURE - PROMOZIONE E VALORIZZAZIONE DELLE ECCELLENZE PRODUTTIVE PUGLIESI PER L'INTERNAZIONALIZZAZIONE E L'ATTRAZIONE DEGLI INVESTIMENTI".
CUP: B38I23001620001
CIG: B35B219523

[N.B.: Il presente allegato deve essere compilato in caso di RTI, consorzio ordinario, rete di imprese e GEIE, da tutte le imprese/consorzi mandanti e da tutte le imprese consorziate esecutrici del contratto]

ALLEGATO 1
Modello 1.2

ATTENZIONE: La persona che compila l'allegato 1 modello 1.2 DEVE essere la stessa che appone la firma digitale.

Il/la sottoscritto/a

C.F.

nato/a a (prov. , Stato) il

residente nel Comune di CAP prov. ( ) Stato

via/piazza, ecc.

in qualità di: ☐ legale rappresentante/titolare ☐ procuratore generale ☐ procuratore speciale dell'impresa

Partita IVA:

Codice Fiscale:

con sede legale nel Comune di CAP prov. ( ) Stato

via/piazza, ecc.

Indirizzo e-mail:

Indirizzo di posta elettronica certificata (PEC):

Numero telefono:

consapevole della responsabilità penale cui può andare incontro in caso di affermazioni mendaci e delle relative sanzioni penali di cui all'art. 76 del DPR n. 445/2000, nonché delle conseguenze amministrative di esclusione dalle gare di cui al D.Lgs. n. 36/2023 e della normativa vigente in materia, con la presente

CHIEDE

di partecipare alla **PROCEDURA TELEMATICA EX ART. 50, COMMA 1, LETT. E), DEL D.LGS N.36/2023, AVENTE AD OGGETTO LA PRODUZIONE DI CONTENUTI ARTISTICI AUDIOVISIVI E MULTIMEDIALI NELL'AMBITO DELL'INTERVENTO "BUSINESS OR PLEASURE - PROMOZIONE E VALORIZZAZIONE DELLE ECCELLENZE PRODUTTIVE PUGLIESI PER L'INTERNAZIONALIZZAZIONE E L'ATTRAZIONE DEGLI INVESTIMENTI". CUP: B38I23001620001 - CIG: B35B219523**

DICHIARA

di essere in possesso dei poteri necessari per impegnare la suddetta impresa e sottoscrivere il presente documento e/o eventuali ulteriori documenti correlati alla procedura in oggetto e

che la suddetta impresa è

☐ mandante

☐ **di un consorzio ordinario** ex art. 2602 c.c. di cui all'art. 65, comma 2 lett. f) D.lgs. n. 36/2023[i]

☐ **di una Riunione Temporanea di Imprese (RTI)** di cui all'art. 65, comma 2 lett. e) D.lgs. n. 36/2023[ii]

☐ **di un'aggregazione di rete di imprese** di cui all'art. 65, comma 2 lett. g) D.lgs. n. 36/2023[iii]

☐ **di un gruppo europeo di interesse economico (GEIE)**, ai sensi del D.Lgs. 23 luglio 1991, n. 240, di cui all'art. 65, comma 2 lett. h) D.lgs. n. 36/2023[iv]

tra **seguenti imprese:**

Indicare la capogruppo e le altre imprese mandanti dell'RTI, consorzio, aggregazione di rete di imprese che partecipano alla presente procedura, ed eventuali imprese cooptate, fornendo per ciascuna impresa i seguenti dati [v]

Denominazione o ragione sociale:

C.F.: ; P.IVA: ;

con sede legale nel Comune di , prov. ( ), CAP , Stato ;

via/piazza, ecc. ;

- che le quote di esecuzione che verranno assunte dai rispettivi componenti, le prestazioni/categorie che si intende dare in subappalto, con particolare riferimento a quelle necessarie per la dimostrazione del possesso dei requisiti di cui l'RTI è privo (c.d. subappalto necessario) sono quelle indicate nell'Allegato 1 – Mod. 1.1

DICHIARA *(se del caso)*

che la suddetta impresa è:

☐ **un consorzio di cui all' all'art. 65, comma 2 lett. d) D.lgs. n. 36/2023;**

oppure

☐ un'impresa **esecutrice del consorzio di cui all'art. 65, comma 2 lett. d) D.lgs. n. 36/2023;**

Il suddetto consorzio , ai sensi di quanto stabilito dall'art. concorre con le seguenti imprese consorziate che eseguiranno le prestazioni[vi]:

Indicare le imprese consorziate esecutrici per la presente procedura fornendo per <u>ciascuna</u> impresa i seguenti dati:

Denominazione o ragione sociale dell'impresa consorziata:
C.F.: ; P.IVA: ;
con sede legale nel Comune di , prov. ( ), CAP , Stato ;
via/piazza, ecc. ;

Denominazione o ragione sociale dell'impresa consorziata:
C.F.: ; P.IVA: ;
con sede legale nel Comune di , prov. ( ), CAP , Stato ;
via/piazza, ecc. ;

IN CASO DI RAGGRUPPAMENTO COSTITUENDO IL DICHIARANTE AI SENSI DELL'ART. 68 COMMA 1 D.LGS. N. 36/2023, SI IMPEGNA

- a provvedere, se il raggruppamento dovesse risultare aggiudicatario della gara, alla produzione tempestiva del mandato collettivo speciale con rappresentanza risultante da scrittura privata autenticata o copia di esso autenticata;

DICHIARA SOTTO LA PROPRIA RESPONSABILITÀ:

a) di essere consapevole che la partecipazione alla presente procedura vale quale dichiarazione del possesso dei requisiti di ordine generale e speciale come stabiliti dalla normativa nazionale, specificati ed eventualmente integrati dal disciplinare di gara o dalla lettera d'invito;
b) che il valore economico dell'offerta è adeguato ai sensi dell'art. 110 del Codice;
c) che si impegna ad astenersi da qualunque comportamento che possa, in ogni modo, direttamente o indirettamente modificare le condizioni di parità di trattamento nella gara o

nell'esecuzione del contratto;

d) di obbligarsi ad applicare nei confronti dei lavoratori occupati nei servizi di che trattasi condizioni normative e retributive non inferiori a quelle previste dal Contratto collettivo nazionale di lavoro di categoria, esonerando espressamente il committente da qualsiasi responsabilità al riguardo;
e) di impegnarsi ad assolvere agli obblighi di cui all'art. 102 del Codice ed in specie _____(*specificare le modalità con le quali si intende adempiere agli impegni assunti*);
f) di impegnarsi, altresì, ad osservare ogni ulteriore termine e modalità inerenti la regolamentazione degli obblighi tra le parti per l'adempimento della prestazione, nonché gli obblighi derivanti dall'applicazione della normativa vigente, ivi compresi quelli diretti al conseguimento degli obiettivi di sostenibilità ambientale, ai sensi dell'art. 57 del D.Lgs. n. 36/2023 per il servizio in affidamento.
g) di aver tenuto conto, nella preparazione della propria offerta, degli obblighi relativi alle disposizioni in materia di sicurezza, di igiene, di tutela dell'ambiente, di condizioni di lavoro e di previdenza e assistenza in vigore nel luogo dove devono essere eseguiti le prestazioni;
h) di accettare senza eccezioni il contenuto del presente Disciplinare di gara, Brief- Capitolato tecnico e relativi allegati, delle rettifiche e chiarimenti inviati durante la procedura di gara, così come pubblicati sulla piattaforma certificata di e-procurement EmPULIA;
i) di aver tenuto conto, nel formulare la propria offerta, di eventuali maggiorazioni per lievitazione dei prezzi che dovessero intervenire durante l'esecuzione delle prestazioni contrattuali rinunciando fin d'ora a qualsiasi azione o eccezione in merito salvo quanto specificato nel Disciplinare al par. rubricato "Revisione dei prezzi";
j) che non vi è stata mediazione o altra opera di terzi per la conclusione del presente contratto;
k) di non aver assunto ai sensi dell'art. 53, comma 16-ter D.lgs. n. 165/2001, dipendenti che, negli ultimi tre anni di servizio, hanno esercitato poteri autoritativi o negoziali per conto delle pubbliche amministrazioni di cui all'articolo 1, comma 2, i quali non possono svolgere, nei tre anni successivi alla cessazione del rapporto di pubblico impiego, attività lavorativa o professionale presso i soggetti privati destinatari dell'attività della pubblica amministrazione svolta attraverso i medesimi poteri. I contratti conclusi e gli incarichi conferiti in violazione di quanto previsto dall'art. 53, comma 16-ter sopra citato sono nulli ed è fatto divieto ai soggetti privati che li hanno conclusi o a cui sono stati conferiti di contrattare con le pubbliche amministrazioni per i successivi tre anni con obbligo di restituzione dei compensi eventualmente percepiti e accertati ad essi riferiti;
l) di essere consapevole se dichiarata aggiudicataria, che qualora fosse accertata la non veridicità del contenuto delle dichiarazioni rese, ovvero della documentazione presentata dalla società, questa verrà esclusa dalla gara, o, decadrà dall'aggiudicazione medesima, che verrà annullata e/o revocata e che il contratto verrà risolto di diritto da parte dell'amministrazione ai sensi dell'art. 1456 c.c.
m) di obbligarsi a comunicare tempestivamente alla Stazione appaltante ogni modificazione intervenuta negli assetti proprietari e nella struttura di impresa, e negli organismi tecnici e amministrativi, e relativi anche alle imprese affidatarie del subappalto;
n) che per la ricezione di ogni eventuale comunicazione inerente alla gara in oggetto e/o di richieste di chiarimento e/o integrazione della documentazione presentata, ivi comprese le comunicazioni di cui all'art. 90, D.Lgs. n. 36/2023, si elegge domicilio in:
(Città e CAP) _____ Via _____, n. ___, tel. _____, casella di posta elettronica certificata_____; nominativo di riferimento (cognome, nome e qualifica) _____;

o) di aver letto l'informativa sul **trattamento dei dati personali** di cui al Disciplinare di gara e, con la firma del presente documento, di acconsentire al trattamento dei dati stessi per le finalità ivi descritte; dichiara, inoltre, di essere stato informato circa i diritti di cui agli artt. 15 e segg. del Regolamento UE n. 2016/679 e ss.mm;

Infine**:**

☐ **autorizza** qualora un partecipante alla gara eserciti la facoltà di "accesso agli atti", la stazione appaltante a rilasciare copia di tutta la documentazione presentata per la partecipazione alla gara;

oppure

☐ **non autorizza**, qualora un partecipante alla gara eserciti la facoltà di "accesso agli atti", la stazione appaltante a rilasciare copia dell'offerta tecnica e delle spiegazioni che saranno eventualmente richieste in sede di verifica delle offerte anomale, in quanto coperte da segreto tecnico/commerciale; tale dichiarazione dovrà essere adeguatamente motivata e comprovata ai sensi dell'art. 35, comma 4, lett. a), del Codice

Letto, confermato e sottoscritto.

Il legale rappresentante / il procuratore
(f.to digitalmente)

[i] Qualora l'operatore economico concorrente si presenti in forma di consorzio ordinario di cui all'art. 65, comma 2 lett. f) D.lgs. n. 36/2023, ciascuna impresa consorziata mandante è obbligata a presentare le dichiarazioni di cui all' Allegato A - Modulo 1.2.

[ii] Qualora l'operatore economico concorrente si presenti in forma di raggruppamento temporaneo di concorrenti, ciascuna impresa mandante è obbligata a presentare le dichiarazioni di cui all' Allegato A - Modulo 1.2.

[iii] Qualora l'operatore economico concorrente si presenti in forma rete di imprese, ciascuna impresa mandante è obbligata a presentare le dichiarazioni di cui all' Allegato A - Modulo 1.2.

[iv] Qualora l'operatore economico concorrente si presenti in forma di GEIE, ciascuna impresa mandante è obbligata a presentare le dichiarazioni di cui all' Allegato A - Modulo 1.2.

[v] Indicare le complete generalità di ciascuna impresa facente parte del raggruppamento temporaneo d'impresa, del consorzio di cui all'art. 65, comma 2 lett. f) D.lgs. n. 36/2023, e di ciascuna consorziata per le quale il consorzio ex art. 65, comma 2 lett. d) D.lgs. n. 36/2023 (denominazione o ragione sociale, sede legale, codice fiscale e tipologia di impresa: impresa individuale, società in nome collettivo o in accomandita semplice o altro tipo di società).

[vi] Qualora l'operatore economico concorrente si presenti in forma di consorzio di cui all'art. 65, comma 2 lett. d) D.lgs. n. 36/2023 le imprese consorziate che eseguiranno le prestazioni contrattuali sono obbligate a presentare le dichiarazioni di cui all' Allegato A - Modulo 1.2.

Project co-financed by the European Union in accordance with the Operational Programme Puglia 2014-2020 Action 3.5
Initiatives for strengthening international business development
POC Puglia 2014-2020. Azione 3.5 "Interventi di rafforzamento del livello di internazionalizzazione dei sistemi produttivi"
CUP: B38I23001620001

ALLEGATO 2

Dichiarazione integrativa al DGUE
sull'insussistenza di cause di esclusione ai sensi degli artt. 94, 95 e 98 del D.lgs. n. 36/2023

OGGETTO: POC PUGLIA 2014-2020. AZIONE 3.5 "INTERVENTI DI RAFFORZAMENTO DEL LIVELLO DI INTERNAZIONALIZZAZIONE DEI SISTEMI PRODUTTIVI" – PROCEDURA TELEMATICA EX ART. 50, COMMA 1, LETT. E), DEL D.LGS. N.36/2023, AVENTE AD OGGETTO LA PRODUZIONE DI CONTENUTI ARTISTICI AUDIOVISIVI E MULTIMEDIALI NELL'AMBITO DELL'INTERVENTO "BUSINESS OR PLEASURE - PROMOZIONE E VALORIZZAZIONE DELLE ECCELLENZE PRODUTTIVE PUGLIESI PER L'INTERNAZIONALIZZAZIONE E L'ATTRAZIONE DEGLI INVESTIMENTI".
CUP: B38I23001620001
CIG: B35B219523

*[N.B.: **Il presente allegato deve essere compilato da tutti gli operatori economici, siano essi imprese singole o operatori economici aggregati**].*

Si fa presente che:

- *Le dichiarazioni in ordine all'insussistenza delle cause automatiche e non automatiche di esclusione di cui, rispettivamente, **all'articolo 94 commi 1 e 2 e all'articolo 98, comma 4, lettere g) ed h),** del Codice sono rese dall'operatore economico in relazione **a tutti i soggetti indicati nell'art. 94, comma 3** del Codice.*

- *Le dichiarazioni in ordine all'insussistenza delle **altre cause di esclusione** sono rese in relazione **all'operatore economico**.*

- *Con riferimento alle cause di esclusione di cui **all'art. 94, commi 1 e 2, del Codice**, ove il socio sia una persona giuridica, le dichiarazioni dovranno essere rese anche per conto degli **amministratori** di quest'ultima.*

ATTENZIONE: La persona che compila l'Allegato 2 DEVE essere la stessa che appone la firma digitale.

Il/La sottoscritto/a _____ _____ nato/a a _____ il __/__/__, residente in _____, Via _____ codice fiscale _____, nella qualità di _____ e legale rappresentante dell'Impresa _____ con sede legale in_____, codice fiscale_____ partita IVA n. _____, e-mail: ; (PEC):

Project co-financed by the European Union in accordance with the Operational Programme Puglia 2014-2020 Action 3.5
Initiatives for strengthening international business development
POC Puglia 2014-2020. Azione 3.5 "Interventi di rafforzamento del livello di internazionalizzazione dei sistemi produttivi"
CUP: B38I23001620001

consapevole della responsabilità penale cui può andare incontro in caso di affermazioni mendaci e delle relative sanzioni penali di cui all'art. 76 del DPR n. 445/2000, nonché delle conseguenze amministrative di esclusione dalle gare di cui al D.Lgs. n. 36/2023 e della normativa vigente in materia, con la **sottoscrizione del presente modulo**

DICHIARA:

PUNTO A:
MOTIVI LEGATI A CONDANNE PENALI E DOCUMENTAZIONE ANTIMAFIA

L'art. 57, paragrafo 1, della direttiva 2014/24/UE (di cui all'art.94, comma 1, D.Lgs 36/23) stabilisce i seguenti motivi di esclusione:

a. **Partecipazione a un'organizzazione criminale;**
b. **Corruzione;**
c. **Frode;**
d. **Reati terroristici o reati connessi alle attività terroristiche;**
e. **Riciclaggio di proventi di attività criminose o finanziamento al terrorismo;**
f. **Lavoro minorile e altre forme di tratta di esseri umani.**

Project co-financed by the European Union in accordance with the Operational Programme Puglia 2014-2020 Action 3.5
Initiatives for strengthening international business development
POC Puglia 2014-2020. Azione 3.5 "Interventi di rafforzamento del livello di internazionalizzazione dei sistemi produttivi"
CUP: B38I23001620001

Art. 94 comma 1 del D.lgs. n. 36/2023: [1]

1 È causa di esclusione di un operatore economico dalla partecipazione a una procedura d'appalto la condanna con sentenza definitiva o decreto penale di condanna divenuto irrevocabile per uno dei seguenti reati:

a) delitti, consumati o tentati, di cui agli articoli 416, 416-bis del codice penale oppure delitti commessi avvalendosi delle condizioni previste dal predetto articolo 416-bis oppure al fine di agevolare l'attività delle associazioni previste dallo stesso articolo, nonché per i delitti, consumati o tentati, previsti dall'articolo 74 del testo unico delle leggi in materia di disciplina degli stupefacenti e sostanze psicotrope, prevenzione, cura e riabilitazione dei relativi stati di tossicodipendenza, di cui al decreto del Presidente della Repubblica 9 ottobre 1990, n. 309, dall'articolo 291-quater del testo unico delle disposizioni legislative in materia doganale, di cui al decreto del Presidente della Repubblica 23 gennaio 1973, n. 43 e dall'articolo 452-quaterdieces del codice penale, in quanto riconducibili alla partecipazione a un'organizzazione criminale, quale definita all'articolo 2 della decisione quadro 2008/841/GAI del Consiglio dell'Unione europea, del 24 ottobre 2008;

b) delitti, consumati o tentati, di cui agli articoli 317, 318, 319, 319-ter, 319-quater, 320, 321, 322, 322-bis, 346-bis, 353, 353 bis, 354, 355 e 356 del codice penale nonché all'articolo 2635 del codice civile;

c) false comunicazioni sociali di cui agli articoli 2621 e 2622 del codice civile;

d) frode ai sensi dell'articolo 1 della convenzione relativa alla tutela degli interessi finanziari delle Comunità europee, del 26 luglio 1995

e) delitti, consumati o tentati, commessi con finalità di terrorismo, anche internazionale, e di eversione dell'ordine costituzionale reati terroristici o reati connessi alle attività terroristiche;

f) delitti di cui agli articoli 648-bis, 648-ter e 648-ter.1 del codice penale, riciclaggio di proventi di attività criminose o finanziamento del terrorismo, quali definiti all'articolo 1 del decreto legislativo 22 giugno 2007, n. 109;

g) sfruttamento del lavoro minorile e altre forme di tratta di esseri umani definite con il decreto legislativo 4 marzo 2014, n. 24;

h) ogni altro delitto da cui derivi, quale pena accessoria, l'incapacità di contrattare con la pubblica amministrazione.

- di non incorrere nelle cause di esclusione di cui all'art. **94**, comma 1, lett. a), b), c), d), e), f), g) e h) del Codice:

1.A.1 L'operatore economico ovvero uno dei soggetti di cui all'art. 94, comma 3, del Codice è stato condannato **con sentenza definitiva** o **decreto penale di condanna divenuto irrevocabile** per uno dei reati indicati all'art. 94, comma 1 del Codice e dai quali risulta ancora applicabile un periodo di esclusione dalla procedura d'appalto o concessione stabilito direttamente nel provvedimento ovvero desumibile ai sensi dell'art. 96, commi 8 e 9 del Codice?[2]	☐ **SI**	☐ **NO**

[1] Ai sensi dell'art. 94, comma 7 del Codice, i reati ivi richiamati non rilevano – e, pertanto, non devono essere dichiarati – nelle ipotesi in cui:
- sono stati depenalizzati;
- è intervenuta la riabilitazione;
- la condanna ad una pena accessoria perpetua è stata dichiarata estinta;
- i reati sono stati dichiarati estinti dopo la condanna;
- è intervenuta revoca della condanna.

[2] Ai sensi dell'art. 96 del Codice:
- comma 8: "*Se la sentenza penale di condanna definitiva non fissa la durata della pena accessoria della incapacità di contrattare con la pubblica amministrazione, la condanna produce effetto escludente dalle procedure d'appalto:*

Project co-financed by the European Union in accordance with the Operational Programme Puglia 2014-2020 Action 3.5
Initiatives for strengthening international business development
POC Puglia 2014-2020. Azione 3.5 "Interventi di rafforzamento del livello di internazionalizzazione dei sistemi produttivi"
CUP: B38I23001620001

IN CASO AFFERMATIVO PROSEGUIRE ALTRIMENTI SALTARE AL PUNTO 1.A.2		
Indicare:		
1) i dati identificativi delle persone condannate:		
2) la data della condanna:		
3) il reato contestato:		
4) la durata del periodo di esclusione stabilita direttamente nel provvedimento di condanna:		
5) l'eventuale depenalizzazione o estinzione del reato:		
6) l'intervenuta riabilitazione o revoca della condanna:		
7) l'eventuale estinzione della pena accessoria perpetua ai sensi dell'art. 179, comma 7, del Codice penale:		
In caso affermativo, l'operatore economico ha adottato misure sufficienti e tempestive a dimostrare la sua affidabilità nonostante l'esistenza del presente motivo di esclusione (autodisciplina o "Self-Cleaning" art. 96 commi 3, 4 e 6)?	☐ **SI**	☐ **NO**
IN CASO AFFERMATIVO PROSEGUIRE ALTRIMENTI SALTARE AL PUNTO 1.A.2:		

a) in perpetuo, nei casi in cui alla condanna consegue di diritto la pena accessoria perpetua, ai sensi dell'art. 317-bis, primo comma, primo periodo, del codice penale, salvo che la pena sia dichiarata estinta ai sensi dell'articolo 179, settimo comma, del codice penale;

b) per un periodo pari a sette anni nei casi previsti dall'articolo 317-bis, primo comma, secondo periodo, del codice penale, salvo che sia intervenuta riabilitazione;

c) *per un periodo pari a cinque anni nei casi diversi da quelli di cui alle lettere a) e b), salvo che sia intervenuta riabilitazione.*"

- comma 9: "*Nei casi di cui alle lettere b) e c) del comma 8, se la pena principale ha una durata inferiore, rispettivamente, a sette e cinque anni di reclusione, l'effetto escludente che ne deriva si produce per un periodo avente durata pari alla durata della pena principale.*"

Project co-financed by the European Union in accordance with the Operational Programme Puglia 2014-2020 Action 3.5
Initiatives for strengthening international business development
POC Puglia 2014-2020. Azione 3.5 "Interventi di rafforzamento del livello di internazionalizzazione dei sistemi produttivi"
CUP: B38I23001620001

1) L'operatore economico ha risarcito interamente qualunque eventuale danno causato dal reato o dall'illecito?	☐ **SI**	☐ **NO**
OVVERO		
2) L'operatore economico si è impegnato formalmente a risarcire qualunque eventuale danno causato dal reato o dall'illecito?	☐ **SI**	☐ **NO**
E		
a) ha chiarito i fatti e le circostanze in modo globale collaborando attivamente con le autorità investigative	☐ **SI**	☐ **NO**
E		
b) ha adottato provvedimenti concreti di carattere tecnico, organizzativo e relativi al personale idonei a prevenire ulteriori reati o illeciti?	☐ **SI**	☐ **NO**
In caso affermativo, fornire informazioni dettagliate	elencare documentazione pertinente [….] e, se disponibile elettronicamente, indicare: (indirizzo web, autorità o organismo di emanazione, riferimento preciso della documentazione): [……][……][……][……]	

- di non incorrere nelle cause di esclusione automatica di cui **art. 94, comma 2** del Codice

Verifiche ai sensi del codice antimafia (D.lgs. n. 159/2011) [3]

[3] **NB:** Ai sensi dell'art. 94, comma 7 del Codice, i reati ivi richiamati non rilevano – e, pertanto, non devono essere dichiarati – nelle ipotesi in cui:

Project co-financed by the European Union in accordance with the Operational Programme Puglia 2014-2020 Action 3.5
Initiatives for strengthening international business development
POC Puglia 2014-2020. Azione 3.5 "Interventi di rafforzamento del livello di internazionalizzazione dei sistemi produttivi"
CUP: B38I23001620001

1.A.2 Sussistono a carico dei soggetti di cui all'art. 94, comma 3, del Codice e 85 del D.lgs. n. 159/2011 cause **di decadenza, sospensione o di divieto** previste dall'art. 67 del D.lgs. n. 159/2011 o **un tentativo di infiltrazione mafiosa** di cui all'art. 84, c. 4, del medesimo decreto? [4]	☐ **SI**	☐ **NO**
In caso affermativo fornire informazioni dettagliate, specificando nel dettaglio la tipologia del reato commesso, la sanzione ricevuta, la data in cui è stata comminata e la durata della condanna inflitta.		
Indicare se l'operatore economico è iscritto nella white list: **In caso affermativo** indicare la data di scadenza:	☐ **SI** prefettura/commissariato competente]	☐ **NO**
In caso di iscrizione scaduta o in scadenza, indicare se l'operatore economico ha richiesto il rinnovo dell'iscrizione: **In caso affermativo** indicare la data della richiesta di rinnovo:	☐ **SI** prefettura/commissariato competente]	☐ **NO**

- sono stati depenalizzati;
- è intervenuta la riabilitazione;
- la condanna ad una pena accessoria perpetua è stata dichiarata estinta;
- i reati sono stati dichiarati estinti dopo la condanna;
- è intervenuta revoca della condanna.

[4] Ripetere tante volte quanto necessario relativamente a ciascun soggetto indicato negli artt. 94, comma 3 del d.lgs. n. 36/2023 e 85 del d.lgs. n. 159/2011.

Project co-financed by the European Union in accordance with the Operational Programme Puglia 2014-2020 Action 3.5
Initiatives for strengthening international business development
POC Puglia 2014-2020. Azione 3.5 "Interventi di rafforzamento del livello di internazionalizzazione dei sistemi produttivi"
CUP: B38I23001620001

PUNTO B:
MOTIVI DI ESCLUSIONE PREVISTI DALL'ART. 94, COMMA 5 DEL D.LGS. N. 36/2023

- di non incorrere nelle cause di esclusione automatica di cui art. **94, comma 5** del Codice[5]:

2.B.1 L'operatore economico è destinatario della sanzione interdittiva di cui all'articolo 9, comma 2, lettera c), del decreto legislativo 8 giugno 2001, n. 231, o di altra sanzione che comporta il divieto di contrarre con la pubblica amministrazione, compresi i provvedimenti interdittivi di cui all'articolo 14 del decreto legislativo 9 aprile 2008, n. 81?	☐ **SI**	☐ **NO**
In caso affermativo fornire informazioni dettagliate, specificando nel dettaglio la sanzione ricevuta e la data in cui è stata comminata:		
In caso affermativo, l'operatore economico ha adottato misure sufficienti e tempestive a dimostrare la sua affidabilità nonostante l'esistenza del presente motivo di esclusione (art. 96 comma 6)?	☐ **SI**	☐ **NO**
IN CASO AFFERMATIVO PROSEGUIRE ALTRIMENTI SALTARE AL PUNTO 2.B.2:		

[5] **NB:** Ai sensi dell'art. 94, comma 7 del Codice, i reati ivi richiamati non rilevano – e, pertanto, non devono essere dichiarati – nelle ipotesi in cui:
- sono stati depenalizzati;
- è intervenuta la riabilitazione;
- la condanna ad una pena accessoria perpetua è stata dichiarata estinta;
- i reati sono stati dichiarati estinti dopo la condanna;
- è intervenuta revoca della condanna.



Project co-financed by the European Union in accordance with the Operational Programme Puglia 2014-2020 Action 3.5
Initiatives for strengthening international business development
POC Puglia 2014-2020. Azione 3.5 "Interventi di rafforzamento del livello di internazionalizzazione dei sistemi produttivi"
CUP: B38I23001620001

1) L'operatore economico ha risarcito interamente qualunque eventuale danno causato dal reato o dall'illecito?	☐ **SI**	☐ **NO**
OVVERO		
2) L'operatore economico si è impegnato formalmente a risarcire qualunque eventuale danno causato dal reato o dall'illecito?	☐ **SI**	☐ **NO**
E	☐ **SI**	☐ **NO**
a) ha chiarito i fatti e le circostanze in modo globale collaborando attivamente con le autorità investigative	☐ **SI**	☐ **NO**
E	☐ **SI**	☐ **NO**
b) ha adottato provvedimenti concreti di carattere tecnico, organizzativo e relativi al personale idonei a prevenire ulteriori reati o illeciti?	☐ **SI**	☐ **NO**
In caso affermativo, fornire informazioni dettagliate	elencare documentazione pertinente [….] e, se disponibile elettronicamente, indicare: (indirizzo web, autorità o organismo di emanazione, riferimento preciso della documentazione): [……][……][……][……]	
2.B.2 L'operatore economico **è tenuto all'applicazione delle norme che disciplinano il diritto al lavoro dei disabili** di cui alla legge 12 marzo 1999, n. 68 ovvero secondo la normativa dello stato di provenienza?	☐ **SI** Ufficio competente][6] [Indirizzo] [Indirizzo PEC] [e-mail] [7]	☐ **NO**

[6] Indicazione sempre necessaria ai fini del controllo della veridicità della dichiarazione
[7] Solo per operatori economici con sede legale all'estero privi della PEC

Project co-financed by the European Union in accordance with the Operational Programme Puglia 2014-2020 Action 3.5
Initiatives for strengthening international business development
POC Puglia 2014-2020. Azione 3.5 "Interventi di rafforzamento del livello di internazionalizzazione dei sistemi produttivi"
CUP: B38I23001620001

2.B.3 L'operatore economico si trova in una delle seguenti situazioni o è in corso nei suoi confronti un procedimento per l'accesso a una di tali procedure (art.94, comma 5, lett. d):		
a) Liquidazione giudiziale	☐ **SI**	☐ **NO**
b) Liquidazione coatta	☐ **SI**	☐ **NO**
c) Concordato preventivo	☐ **SI**	☐ **NO**
In caso affermativo, entro la data dell'aggiudicazione, sono stati adottati i provvedimenti di cui all'articolo 186-bis, comma 5, del regio decreto 16 marzo 1942, n. 267 e all'articolo 95, commi 3 e 4, del codice di cui al decreto legislativo n. 14 del 2019?	☐ **SI** Indicare estremi del provvedimento: - di ammissione rilasciato dal Tribunale; - del provvedimento di autorizzazione a partecipare alle gare rilasciato dal Giudice Delegato. Produrre a relazione di un professionista indipendente che attesta la conformità della partecipazione al piano di concordato, ove predisposto, e la ragionevole capacità di adempimento del contratto. nonché la dichiarazione che le altre imprese aderenti al raggruppamento non sono assoggettate ad una procedura concorsuale, ai sensi dell'articolo 95, commi 4 e 5, del decreto legislativo n. 14/2019.	☐ **NO**
Ovvero in caso affermativo, l'operatore economico ha adottato misure sufficienti e tempestive a dimostrare la sua affidabilità nonostante l'esistenza del presente motivo di esclusione (art. 96 comma 6)?	☐ **SI**	☐ **NO**
IN CASO AFFERMATIVO PROSEGUIRE ALTRIMENTI SALTARE AL PUNTO 2.B.4:		

Project co-financed by the European Union in accordance with the Operational Programme Puglia 2014-2020 Action 3.5
Initiatives for strengthening international business development
POC Puglia 2014-2020. Azione 3.5 "Interventi di rafforzamento del livello di internazionalizzazione dei sistemi produttivi"
CUP: B38I23001620001

1) L'operatore economico ha risarcito interamente qualunque eventuale danno causato dal reato o dall'illecito?	☐ **SI**	☐ **NO**
OVVERO		
2) L'operatore economico si è impegnato formalmente a risarcire qualunque eventuale danno causato dal reato o dall'illecito?	☐ **SI**	☐ **NO**
E	☐ **SI**	☐ **NO**
ha chiarito i fatti e le circostanze in modo globale collaborando attivamente con le autorità investigative	☐ **SI**	☐ **NO**
E	☐ **SI**	☐ **NO**
ha adottato provvedimenti concreti di carattere tecnico, organizzativo e relativi al personale idonei a prevenire ulteriori reati o illeciti?	☐ **SI**	☐ **NO**
In caso affermativo, fornire informazioni dettagliate	elencare documentazione pertinente [….] e, se disponibile elettronicamente, indicare: (indirizzo web, autorità o organismo di emanazione, riferimento preciso della documentazione): [……][……][……][……]	

2.B.4 L'operatore economico è iscritto nel casellario informatico tenuto dall'ANAC per aver presentato **false dichiarazioni o falsa documentazione nelle procedure di gara e negli affidamenti di subappalti**?	☐ **SI**	☐ **NO**

Project co-financed by the European Union in accordance with the Operational Programme Puglia 2014-2020 Action 3.5
Initiatives for strengthening international business development
POC Puglia 2014-2020. Azione 3.5 "Interventi di rafforzamento del livello di internazionalizzazione dei sistemi produttivi"
CUP: B38I23001620001

In caso affermativo, l'operatore economico ha adottato misure sufficienti e tempestive a dimostrare la sua affidabilità nonostante l'esistenza del presente motivo di esclusione (art. 96 comma 6)?	☐ **SI**	☐ **NO**
IN CASO AFFERMATIVO PROSEGUIRE ALTRIMENTI SALTARE AL PUNTO 2.B.5:		
1) L'operatore economico ha risarcito interamente qualunque eventuale danno causato dal reato o dall'illecito?	☐ **SI**	☐ **NO**
OVVERO		
2) L'operatore economico si è impegnato formalmente a risarcire qualunque eventuale danno causato dal reato o dall'illecito?	☐ **SI**	☐ **NO**
E		
ha chiarito i fatti e le circostanze in modo globale collaborando attivamente con le autorità investigative	☐ **SI**	☐ **NO**
E		
ha adottato provvedimenti concreti di carattere tecnico, organizzativo e relativi al personale idonei a prevenire ulteriori reati o illeciti?	☐ **SI**	☐ **NO**
In caso affermativo, fornire informazioni dettagliate	elencare documentazione pertinente [….] e, se disponibile elettronicamente, indicare: (indirizzo web, autorità o organismo di emanazione, riferimento preciso della documentazione): [……][……][……][……]	

Project co-financed by the European Union in accordance with the Operational Programme Puglia 2014-2020 Action 3.5
Initiatives for strengthening international business development
POC Puglia 2014-2020. Azione 3.5 "Interventi di rafforzamento del livello di internazionalizzazione dei sistemi produttivi"
CUP: B38I23001620001

2.B.5 L'operatore economico è iscritto nel casellario informatico tenuto dall'ANAC **per aver presentato false dichiarazioni o falsa documentazione ai fini del rilascio dell'attestazione di qualificazione,** per il periodo durante il quale perdura l'iscrizione?	☐ **SI**	☐ **NO**
In caso affermativo, l'operatore economico ha adottato misure sufficienti e tempestive a dimostrare la sua affidabilità nonostante l'esistenza del presente motivo di esclusione (art. 96 comma 6)?	☐ **SI**	☐ **NO**
IN CASO AFFERMATIVO PROSEGUIRE		
1) L'operatore economico ha risarcito interamente qualunque eventuale danno causato dal reato o dall'illecito?	☐ **SI**	☐ **NO**
OVVERO		
2) L'operatore economico si è impegnato formalmente a risarcire qualunque eventuale danno causato dal reato o dall'illecito?	☐ **SI**	☐ **NO**
E		
ha chiarito i fatti e le circostanze in modo globale collaborando attivamente con le autorità investigative	☐ **SI**	☐ **NO**
E		

Project co-financed by the European Union in accordance with the Operational Programme Puglia 2014-2020 Action 3.5
Initiatives for strengthening international business development
POC Puglia 2014-2020. Azione 3.5 "Interventi di rafforzamento del livello di internazionalizzazione dei sistemi produttivi"
CUP: B38I23001620001

ha adottato provvedimenti concreti di carattere tecnico, organizzativo e relativi al personale idonei a prevenire ulteriori reati o illeciti?	☐ **SI**	☐ **NO**
In caso affermativo, fornire informazioni dettagliate	elencare documentazione pertinente [….] e, se disponibile elettronicamente, indicare: (indirizzo web, autorità o organismo di emanazione, riferimento preciso della documentazione): [……][……][……][……]	

PUNTO C:
PAGAMENTO DI IMPOSTE O CONTRIBUTI PREVIDENZIALI

- di non incorrere nelle cause di esclusione automatica di cui art. **94, comma 6** del Codice[8]:

Pagamento di imposte

3.C.1 L'operatore economico ha commesso **violazioni gravi, definitivamente accertate, degli obblighi relativi al pagamento delle imposte e tasse** secondo la legislazione italiana o quella dello stato in cui è stabilito?[9] Costituiscono gravi violazioni definitivamente accertate quelle indicate nell'allegato II.10 del Codice.	☐ **SI** fornire informazioni dettagliate	☐ **NO**[10]

[8] **NB:** Ai sensi dell'art. 94, comma 7 del Codice, i reati ivi richiamati non rilevano – e, pertanto, non devono essere dichiarati – nelle ipotesi in cui:
- sono stati depenalizzati;
- è intervenuta la riabilitazione;
- la condanna ad una pena accessoria perpetua è stata dichiarata estinta;
- i reati sono stati dichiarati estinti dopo la condanna;
- è intervenuta revoca della condanna.

[9] L'operatore economico deve essere in regola con l'assolvimento degli obblighi relativi al pagamento delle imposte e tasse o dei contributi previdenziali ed assistenziali fin dalla data di presentazione dell'offerta e deve conservare tale stato per tutta la durata della procedura di aggiudicazione sino alla stipula del contratto, nonché per tutta la durata della fase di esecuzione del contratto.

[10] Barrando no, l'operatore economico dichiara di essere in regola con il pagamento delle imposte e tasse o dei contributi previdenziali ed assistenziali dalla data di presentazione dell'offerta alla data di sottoscrizione del presente modulo.

Project co-financed by the European Union in accordance with the Operational Programme Puglia 2014-2020 Action 3.5
Initiatives for strengthening international business development
POC Puglia 2014-2020. Azione 3.5 "Interventi di rafforzamento del livello di internazionalizzazione dei sistemi produttivi"
CUP: B38I23001620001

In caso affermativo: l'operatore economico ha tuttavia ottemperato ai suoi obblighi pagando o impegnandosi in modo vincolante a pagare le imposte dovute, compresi eventuali interessi o sanzioni, oppure quando il debito tributario sia comunque integralmente estinto, purché l'estinzione, il pagamento o l'impegno si siano perfezionati **anteriormente alla scadenza del termine di presentazione dell'offerta.**	☐ **SI** fornire informazioni dettagliate	☐ **NO**

Pagamento di contributi previdenziali

3.C.1 L'operatore economico ha commesso **violazioni gravi, definitivamente accertate, degli obblighi relativi al pagamento dei contributi previdenziali,** secondo la legislazione italiana o quella dello stato in cui è stabilito?[11] Costituiscono gravi violazioni definitivamente accertate quelle indicate nell'allegato II.10 del Codice.	☐ **SI** fornire informazioni dettagliate	☐ **NO**[12]
In caso affermativo: l'operatore economico ha tuttavia ottemperato ai suoi obblighi pagando o impegnandosi in modo vincolante a pagare i contributi previdenziali dovuti, compresi eventuali interessi o sanzioni, oppure quando il debito previdenziale sia comunque integralmente estinto, purché l'estinzione, il pagamento o l'impegno si siano perfezionati **anteriormente alla scadenza del termine di presentazione dell'offerta**	☐ **SI** fornire informazioni dettagliate	☐ **NO**

- di non incorrere nelle cause di esclusione non automatica di cui art**. 95, comma 2 del Codice**:

Pagamento di imposte

[11] L'operatore economico deve essere in regola con l'assolvimento degli obblighi relativi al pagamento delle imposte e tasse o dei contributi previdenziali ed assistenziali fin dalla data di presentazione dell'offerta e deve conservare tale stato per tutta la durata della procedura di aggiudicazione sino alla stipula del contratto, nonché per tutta la durata della fase di esecuzione del contratto.
[12] Barrando no, l'operatore economico dichiara di essere in regola con il pagamento delle imposte e tasse o dei contributi previdenziali ed assistenziali dalla data di presentazione dell'offerta alla data di sottoscrizione del presente modulo.

Project co-financed by the European Union in accordance with the Operational Programme Puglia 2014-2020 Action 3.5
Initiatives for strengthening international business development
POC Puglia 2014-2020. Azione 3.5 "Interventi di rafforzamento del livello di internazionalizzazione dei sistemi produttivi"
CUP: B38I23001620001

3.C.2 L'operatore economico ha commesso **gravi violazioni non definitivamente accertate agli obblighi relativi al pagamento di imposte e tasse.** Costituiscono gravi violazioni non definitivamente accertate quelle indicate nell'allegato II.10 del Codice	☐ **SI** fornire informazioni dettagliate	☐ **NO**[13]
In caso affermativo: l'operatore economico ha tuttavia ottemperato ai suoi obblighi pagando o impegnandosi in modo vincolante a pagare le imposte dovute compresi eventuali interessi o sanzioni, oppure quando il debito tributario o previdenziale sia comunque integralmente estinto, purché l'estinzione, il pagamento o l'impegno si siano perfezionati **anteriormente alla scadenza del termine di presentazione dell'offerta** oppure **nel caso in cui l'operatore economico abbia compensato il debito tributario con crediti certificati vantati nei confronti della pubblica amministrazione.**	☐ **SI** fornire informazioni dettagliate	☐ **NO**

Pagamento di contributi previdenziali

3.C.2 L'operatore economico ha commesso **gravi violazioni non definitivamente accertate agli obblighi relativi al pagamento di contributi previdenziali.** Costituiscono gravi violazioni non definitivamente accertate quelle indicate nell'allegato II.10 del Codice	☐ **SI** fornire informazioni dettagliate	☐ **NO**[14]
In caso affermativo: l'operatore economico ha tuttavia ottemperato ai suoi obblighi pagando o impegnandosi in modo vincolante a pagare le imposte o i contributi previdenziali dovuti, compresi eventuali interessi o sanzioni, oppure quando il debito tributario o previdenziale sia comunque integralmente estinto, purché l'estinzione, il pagamento o l'impegno si siano perfezionati **anteriormente alla scadenza del termine di presentazione dell'offerta** oppure **nel caso in cui l'operatore economico abbia compensato il debito tributario con crediti certificati vantati nei confronti della pubblica amministrazione.**	☐ **SI** fornire informazioni dettagliate	☐ **NO**

[13] Barrando no, l'operatore economico dichiara di essere in regola con il pagamento delle imposte e tasse o dei contributi previdenziali ed assistenziali dalla data di presentazione dell'offerta alla data di sottoscrizione del presente modulo.
[14] Barrando no, l'operatore economico dichiara di essere in regola con il pagamento delle imposte e tasse o dei contributi previdenziali ed assistenziali dalla data di presentazione dell'offerta alla data di sottoscrizione del presente modulo.

Project co-financed by the European Union in accordance with the Operational Programme Puglia 2014-2020 Action 3.5
Initiatives for strengthening international business development
POC Puglia 2014-2020. Azione 3.5 "Interventi di rafforzamento del livello di internazionalizzazione dei sistemi produttivi"
CUP: B38I23001620001

PUNTO D:
MOTIVI DI ESCLUSIONE PREVISTI DALL'ART. 95, COMMA 1 DEL D.LGS. N. 36/2023

- di non incorrere nelle cause di esclusione non automatica di cui **art. 95, comma 1** del Codice[15]:

4.D.1 L'operatore economico ha commesso gravi infrazioni, debitamente accertate con qualunque mezzo adeguato, alle norme **in materia di salute, di sicurezza sul lavoro, di diritto ambientale sociale e del lavoro (art. 95 comma 1 lettera a) del Codice)**? **NB.** la causa di esclusione rileva per tre anni decorrenti dalla commissione del fatto art.96, comma 10 del Codice	☐ **SI**	☐ **NO**
IN CASO AFFERMATIVO PROSEGUIRE ALTRIMENTI SALTARE AL PUNTO 4.D.2		
Fornire informazioni dettagliate, specificando la tipologia di illecito e la modalità di accertamento (es. se con sentenza o provvedimento di altra natura):	[illecito] [numero e data della sentenza/provvedimento] [emesso da] [Indirizzo] [Indirizzo PEC] [e-mail] [16]	
In caso affermativo, l'operatore economico ha adottato misure sufficienti e tempestive a dimostrare la sua affidabilità nonostante l'esistenza del presente		

[15] **NB:** Ai sensi dell'art. 94, comma 7 del Codice, i reati ivi richiamati non rilevano – e, pertanto, non devono essere dichiarati – nelle ipotesi in cui:
- sono stati depenalizzati;
- è intervenuta la riabilitazione;
- la condanna ad una pena accessoria perpetua è stata dichiarata estinta;
- i reati sono stati dichiarati estinti dopo la condanna;
- è intervenuta revoca della condanna.

[16] Da indicare solo per operatori economici con sede legale all'estero privi della PEC *(indirizzo di posta elettronica certificata)*

Project co-financed by the European Union in accordance with the Operational Programme Puglia 2014-2020 Action 3.5
Initiatives for strengthening international business development
POC Puglia 2014-2020. Azione 3.5 "Interventi di rafforzamento del livello di internazionalizzazione dei sistemi produttivi"
CUP: B38I23001620001

motivo di esclusione (autodisciplina o "Self-Cleaning, art. 96 comma 6)?		
IN CASO AFFERMATIVO PROSEGUIRE ALTRIMENTI SALTARE AL PUNTO 4.D.2		
1) L'operatore economico ha risarcito interamente qualunque eventuale danno causato dal reato o dall'illecito?:	☐ **SI**	☐ **NO**
OVVERO		
2) L'operatore economico si è impegnato formalmente a risarcire qualunque eventuale danno causato dal reato o dall'illecito?	☐ **SI**	☐ **NO**
E		
ha chiarito i fatti e le circostanze in modo globale collaborando attivamente con le autorità investigative	☐ **SI**	☐ **NO**
E		
ha adottato provvedimenti concreti di carattere tecnico, organizzativo e relativi al personale idonei a prevenire ulteriori reati o illeciti?	☐ **SI**	☐ **NO**
In caso affermativo, fornire informazioni dettagliate	elencare documentazione pertinente [….] e, se disponibile elettronicamente, indicare: (indirizzo web, autorità o organismo di emanazione, riferimento preciso della documentazione): [……][……][……][……]	
Conflitto di interessi legato alla partecipazione alla procedura di appalto **4.D.2** L'operatore economico è a conoscenza di una situazione di conflitto di interessi, di cui all'art. **16 del Codice,** legato alla sua partecipazione alla procedura di appalto? **(art. 95, comma 1 lettera b)?** **NB.** la causa di esclusione rileva per la sola gara cui	☐ **SI**	☐ **NO**

Project co-financed by the European Union in accordance with the Operational Programme Puglia 2014-2020 Action 3.5
Initiatives for strengthening international business development
POC Puglia 2014-2020. Azione 3.5 "Interventi di rafforzamento del livello di internazionalizzazione dei sistemi produttivi"
CUP: B38I23001620001

la condotta si riferisce art. 96, comma 10 del Codice		
IN CASO AFFERMATIVO PROSEGUIRE ALTRIMENTI SALTARE AL PUNTO 4.D.3		
In caso affermativo, l'operatore economico ha adottato misure sufficienti e tempestive a dimostrare la sua affidabilità nonostante l'esistenza del presente motivo di esclusione (autodisciplina o "Self-Cleaning art. 96 comma 6)?	☐ **SI**	☐ **NO**
In caso affermativo, fornire informazioni dettagliate sul conflitto di interessi:		
Fornire informazioni dettagliate sulle eventuali modalità con cui è stato risolto il conflitto di interessi:		
Partecipazione diretta o indiretta alla preparazione della procedura di appalto **4.D.3** L'operatore economico o un'impresa a lui collegata ha fornito consulenza all'amministrazione aggiudicatrice o all'ente aggiudicatore o ha altrimenti partecipato alla preparazione della procedura d'appalto **(art. 95, comma 1 lettera c)?** **NB.** la causa di esclusione rileva per la sola gara cui la condotta si riferisce art. 96, comma 10 del Codice	☐ **SI**	☐ **NO**
In caso affermativo, l'operatore economico ha adottato misure sufficienti e tempestive a dimostrare la sua affidabilità nonostante l'esistenza del presente motivo di esclusione (art. 96 comma 6)?	☐ **SI**	☐ **NO**
In caso affermativo, fornire informazioni dettagliate sulle misure adottate per prevenire le possibili distorsioni della concorrenza:		

Project co-financed by the European Union in accordance with the Operational Programme Puglia 2014-2020 Action 3.5
Initiatives for strengthening international business development
POC Puglia 2014-2020. Azione 3.5 "Interventi di rafforzamento del livello di internazionalizzazione dei sistemi produttivi"
CUP: B38I23001620001

PUNTO E:
ILLECITI PROFESSIONALI

Motivi legati ad eventuali illeciti professionali ai sensi degli artt. 95, comma 1, lett. e) e art. 98 del d.lgs. n. 36/2023

Gravi illeciti professionali **5.E.1** L'operatore economico ha commesso un illecito professionale grave, di cui **all'art. 98 del Codice**, tale da rendere dubbia la sua integrità o affidabilità (**art. 95, comma 1, lettera e**)? **NB.** la causa di esclusione rileva per tre anni la cui decorrenza è indicata nell'art. art.96, comma 10, lett. c) del Codice	☐ **SI**	☐ **NO**
In particolare, **ai sensi dell'art. 98, comma 3 del Codice**, l'operatore economico si trova in una delle seguenti situazioni:		
a) nei suoi confronti è stata irrogata una sanzione esecutiva dall'Autorità garante della concorrenza e del mercato o da altra autorità di settore, rilevante in relazione all'oggetto specifico dell'appalto?	☐ **SI**	☐ **NO**
In caso affermativo, fornire informazioni dettagliate:		
b) ha tentato di influenzare indebitamente il processo decisionale della stazione appaltante o di ottenere informazioni riservate a proprio vantaggio oppure ha fornito, anche per negligenza, informazioni false o fuorvianti suscettibili di influenzare le decisioni	☐ **SI**	☐ **NO**

Project co-financed by the European Union in accordance with the Operational Programme Puglia 2014-2020 Action 3.5
Initiatives for strengthening international business development
POC Puglia 2014-2020. Azione 3.5 "Interventi di rafforzamento del livello di internazionalizzazione dei sistemi produttivi"
CUP: B38I23001620001

sull'esclusione, la selezione o l'aggiudicazione?		
In caso affermativo, fornire informazioni dettagliate:		
Cessazione anticipata, risarcimento danni o altre sanzioni comparabili c) ha commesso significative o persistenti carenze nell'esecuzione di un precedente contratto di appalto o di concessione che ne hanno causato la risoluzione per inadempimento ovvero la condanna al risarcimento del danno o altre sanzioni comparabili?	☐ **SI**	☐ **NO**
In caso affermativo, fornire informazioni dettagliate:		
d) ha commesso grave inadempimento nei confronti di uno o più subappaltatori?	☐ **SI**	☐ **NO**
In caso affermativo, fornire informazioni dettagliate:		
e) ha **violato il divieto di intestazione fiduciaria** di cui all'articolo 17 della legge 19 marzo 1990, n. 55?	☐ **SI**	☐ **NO**
In caso affermativo, fornire informazioni dettagliate e indicare se la violazione è stata rimossa		
f) è stato persona offesa di un reato di concussione o di estorsione aggravato dallo stampo mafioso?	☐ **SI**	☐ **NO**
In caso di risposta affermativa, indicare se l'operatore economico:		
1. ha denunciato i fatti all'autorità giudiziaria?	☐ **SI**	☐ **NO**
ovvero		
2. pur non avendo presentato		

Project co-financed by the European Union in accordance with the Operational Programme Puglia 2014-2020 Action 3.5
Initiatives for strengthening international business development
POC Puglia 2014-2020. Azione 3.5 "Interventi di rafforzamento del livello di internazionalizzazione dei sistemi produttivi"
CUP: B38I23001620001

denuncia, alla data di pubblicazione del bando, è decorso più di un anno dalla data di richiesta di rinvio a giudizio?	☐ **SI**	☐ **NO**
g) ha, ovvero i soggetti di cui al comma 3 dell'art. 94, hanno commesso taluno dei reati consumati o tentati indicati al comma 1 dell'art. 94?	☐ **SI**	☐ **NO**
h) ha, ovvero i soggetti di cui al comma 3 dell'art. 94, hanno commesso taluno dei seguenti reati consumati:		
1. abusivo esercizio di una professione, ai sensi dell'art. 348 del codice penale?	☐ **SI**	☐ **NO**
2. bancarotta semplice, bancarotta fraudolenta, omessa dichiarazione di beni da comprendere nell'inventario fallimentare o ricorso abusivo al credito?	☐ **SI**	☐ **NO**
3. reati tributari ai sensi del d.lgs. n. 74/2000, delitti societari di cui agli artt. 2621 e seguenti del codice civile o delitti contro l'industria e il commercio di cui agli artt. da 513 a 517 del codice penale?	☐ **SI**	☐ **NO**
4. reati urbanistici di cui all'art. 44, comma 1, lett. b) e c) del D.P.R. n. 380/2001, con riferimento agli affidamenti aventi ad oggetto lavori o servizi di architettura e ingegneria?	☐ **SI**	☐ **NO**
5. reati previsti dal D.Lgs. n. 231/2001?	☐ **SI**	☐ **NO**
IN CASO DI RISPOSTA AFFERMATIVA AD UNA DELLE IPOTESI ELENCATE NELLE LETTERE PRECEDENTI, PROSEGUIRE:		

Project co-financed by the European Union in accordance with the Operational Programme Puglia 2014-2020 Action 3.5
Initiatives for strengthening international business development
POC Puglia 2014-2020. Azione 3.5 "Interventi di rafforzamento del livello di internazionalizzazione dei sistemi produttivi"
CUP: B38I23001620001

l'operatore economico ha adottato misure sufficienti e tempestive a dimostrare la sua affidabilità nonostante l'esistenza del presente motivo di esclusione (art. 96 comma 6)?	☐ **SI**	☐ **NO**
IN CASO AFFERMATIVO PROSEGUIRE		
1) L'operatore economico ha risarcito interamente qualunque eventuale danno causato dal reato o dall'illecito?	☐ **SI**	☐ **NO**
OVVERO		
2) L'operatore economico si è impegnato formalmente a risarcire qualunque eventuale danno causato dal reato o dall'illecito?	☐ **SI**	☐ **NO**
E		
a) ha chiarito i fatti e le circostanze in modo globale collaborando attivamente con le autorità investigative	☐ **SI**	☐ **NO**
E		
b) ha adottato provvedimenti concreti di carattere tecnico, organizzativo e relativi al personale idonei a prevenire ulteriori reati o illeciti?	☐ **SI**	☐ **NO**
In caso affermativo, fornire informazioni dettagliate	elencare documentazione pertinente [….] e, se disponibile elettronicamente, indicare: (indirizzo web, autorità o organismo di emanazione, riferimento preciso della documentazione): [……][……][……][……]	
g) ha **violato il divieto di intestazione fiduciaria** di cui all'articolo 17 della		

Project co-financed by the European Union in accordance with the Operational Programme Puglia 2014-2020 Action 3.5
Initiatives for strengthening international business development
POC Puglia 2014-2020. Azione 3.5 "Interventi di rafforzamento del livello di internazionalizzazione dei sistemi produttivi"
CUP: B38I23001620001

legge 19 marzo 1990, n. 55?	☐ **SI**	☐ **NO**
In caso affermativo, fornire informazioni dettagliate e indicare se la violazione è stata rimossa		
f) è stato persona offesa di un reato di concussione o di estorsione aggravato dallo stampo mafioso?	☐ **SI**	☐ **NO**
In caso di risposta affermativa, indicare se l'operatore economico:		
3. ha denunciato i fatti all'autorità giudiziaria?	☐ **SI**	☐ **NO**
ovvero		
4. pur non avendo presentato denuncia, alla data di pubblicazione del bando, è decorso più di un anno dalla data di richiesta di rinvio a giudizio?	☐ **SI**	☐ **NO**

Il legale rappresentante / il procuratore

F.to digitalmente



Project co-financed by the European Union in accordance with the Operational Programme Puglia 2014-2020 Action 3.5
Initiatives for strengthening international business development
POC Puglia 2014-2020. Azione 3.5 "Interventi di rafforzamento del livello di internazionalizzazione dei sistemi produttivi"

CUP: B38I23001620001

ALLEGATO 3

OGGETTO: POC PUGLIA 2014-2020. AZIONE 3.5 "INTERVENTI DI RAFFORZAMENTO DEL LIVELLO DI INTERNAZIONALIZZAZIONE DEI SISTEMI PRODUTTIVI" - AFFIDAMENTO EX ART. 50, COMMA 1, LETT. E), DEL D.LGS. N.36/2023, AVENTE AD OGGETTO LA PRODUZIONE DI CONTENUTI ARTISTICI AUDIOVISIVI E MULTIMEDIALI NELL'AMBITO DELL'INTERVENTO "BUSINESS OR PLEASURE - PROMOZIONE E VALORIZZAZIONE DELLE ECCELLENZE PRODUTTIVE PUGLIESI PER L'INTERNAZIONALIZZAZIONE E L'ATTRAZIONE DEGLI INVESTIMENTI". CUP: B38I23001620001 - CIG: B35B219523

Stazione appaltante

AGENZIA REGIONALE DEL TURISMO – PUGLIAPROMOZIONE

Sede legale – Piazza Aldo Moro 32/A Bari

Direzione generale – Lungomare Starita n. 4 c/o Fiera del Levante padiglione 172 Bari

Telefono: 080.5821411 Fax: 080. 5821429 - Pec: promozionepp@pec.it.

Accesso elettronico alle informazioni: http://www.agenziapugliapromozione.it/portal/bandi-di-gara-e-contratti

CUP: B38I23001620001
CIG: B35B219523
Tipologia dei servizi:

1. CATEGORIA CPV: 79342000-3 "*Servizi di marketing*"

2. Codice NUTS: IT – Italia

PATTO D'INTEGRITA'

tra l'Agenzia Regionale del Turismo Pugliapromozione ed i partecipanti alla gara di cui in oggetto.
Il presente patto d'integrità costituisce parte integrante della documentazione di gara e sancisce la reciproca, formale obbligazione dell'Agenzia Regionale del Turismo Pugliapromozione e dei partecipanti alla procedura di scelta del contraente in oggetto di conformare i propri comportamenti ai principi di lealtà, trasparenza e correttezza nonché l'espresso impegno anticorruzione di non offrire, accettare o richiedere somme di denaro o qualsiasi altra ricompensa, vantaggio o beneficio, sia direttamente che indirettamente tramite intermediari, al fine dell'assegnazione del contratto o al fine di distorcerne la corretta esecuzione.
Il personale, i collaboratori ed i consulenti dell'Agenzia Regionale del Turismo Pugliapromozione coinvolti nell'espletamento della gara e nel controllo dell'esecuzione del relativo contratto, condividendo il presente patto d'integrità, risultano edotti delle sanzioni previste a loro carico in caso di mancato rispetto delle statuizioni ivi previste.

Project co-financed by the European Union in accordance with the Operational Programme Puglia 2014-2020 Action 3.5
Initiatives for strengthening international business development
POC Puglia 2014-2020. Azione 3.5 "Interventi di rafforzamento del livello di internazionalizzazione dei sistemi produttivi"

CUP: B38I23001620001

L'Agenzia Regionale del Turismo Pugliapromozione si impegna comunicare a tutti i concorrenti i dati più rilevanti riguardanti la gara quali:

- l'elenco dei concorrenti ed i relativi prezzi quotati;
- l'elenco delle offerte respinte con la motivazione dell'esclusione e le ragioni specifiche per l'assegnazione del contratto al vincitore con relativa attestazione del rispetto dei criteri di valutazione.

Il sottoscritto soggetto concorrente ……, da parte sua, si impegna a segnalare all'Agenzia Regionale del Turismo Pugliapromozione qualsiasi tentativo di turbativa, irregolarità o distorsione nelle fasi di svolgimento della gara o durante l'esecuzione dei contratti, da parte di ogni interessato o addetto o di chiunque possa influenzare le decisioni relative alla gara in oggetto.

Il sottoscritto soggetto concorrente ……, dichiara di non trovarsi in situazioni di controllo o di collegamento con altri concorrenti e che non si è accordato e non si accorderà con altri partecipanti alla gara.

Il sottoscritto soggetto concorrente ……, si impegna a rendere noti, su richiesta dell'ente, tutti i pagamenti eseguiti e riguardanti il contratto eventualmente assegnatogli a seguito della gara in oggetto compresi quelli eseguiti a favore di intermediari e consulenti.

La remunerazione di questi ultimi non deve superare il "congruo ammontare dovuto per servizi legittimi".

Il sottoscritto soggetto concorrente ……, prende nota e accetta che nel caso di mancato rispetto degli impegni anticorruzione assunti con questo patto di integrità, comunque accertato dall'Agenzia regionale del turismo – Pugliapromozione, potranno essere applicate le seguenti sanzioni:

- risoluzione o perdita del contratto;
- escussione della cauzione di validità dell'offerta;
- escussione della cauzione di buona esecuzione del contratto;
- responsabilità per danno arrecato l'Agenzia Regionale del Turismo Pugliapromozione nella misura del 20% del valore del contratto, impregiudicata la prova dell'esistenza di un danno maggiore;
- responsabilità per danno arrecato agli altri concorrenti della gara nella misura del 10% del valore del contratto per ogni partecipante, sempre impregiudicata la prova predetta;
- esclusione del concorrente dalle gare indette dall'Agenzia Regionale del Turismo per 5 anni.

Il presente patto d'integrità e le relative sanzioni applicabili resteranno in vigore sino alla completa esecuzione del contratto assegnato a seguito della gara in oggetto.

Le controversie relative all'interpretazione, ed esecuzione del presente patto d'integrità fra l'Agenzia Regionale del Turismo Pugliapromozione e i concorrenti e tra gli stessi concorrenti saranno deferite all'Autorità Giudiziaria competente.

Data……

Per l'ARET PUGLIAPROMOZIONE

(dott. Luca Scandale)

f.to

SCANDALE LUCA
06.11.2024 19:50:42
GMT+02:00

Project co-financed by the European Union in accordance with the Operational Programme Puglia 2014-2020 Action 3.5
Initiatives for strengthening international business development
POC Puglia 2014-2020. Azione 3.5 "Interventi di rafforzamento del livello di internazionalizzazione dei sistemi produttivi"

CUP: B38I23001620001

Il legale rappresentante dell'operatore economico concorrente

(……)

f.to

N.B.

Il presente patto d'integrità deve essere obbligatoriamente sottoscritto digitalmente e presentato insieme all'offerta da ciascun partecipante alla gara. Non occorre la firma olografa o la compilazione dei campi vuoti: il documento finale (file) da caricare a sistema dovrà recare le due firme digitali (quella di Pugliapromozione e del legale rappresentante). La mancanza del documento debitamente sottoscritto dal legale rappresentante del soggetto concorrente comporterà l'esclusione dalla gara.

Project co-financed by the European Union in accordance with the Operational Programme Puglia 2014-2020 Action 3.5
Initiatives for strengthening international business development
POC Puglia 2014-2020. Azione 3.5 "Interventi di rafforzamento del livello di internazionalizzazione dei sistemi produttivi"
CUP: B38I23001620001

ALLEGATO 3.1.

ACCETTAZIONE PATTO D'INTEGRITÀ

OGGETTO: POC PUGLIA 2014-2020. AZIONE 3.5 "INTERVENTI DI RAFFORZAMENTO DEL LIVELLO DI INTERNAZIONALIZZAZIONE DEI SISTEMI PRODUTTIVI" - AFFIDAMENTO EX ART. 50, COMMA 1, LETT. E), DEL D.LGS. N.36/2023, AVENTE AD OGGETTO LA PRODUZIONE DI CONTENUTI ARTISTICI AUDIOVISIVI E MULTIMEDIALI NELL'AMBITO DELL'INTERVENTO "BUSINESS OR PLEASURE - PROMOZIONE E VALORIZZAZIONE DELLE ECCELLENZE PRODUTTIVE PUGLIESI PER L'INTERNAZIONALIZZAZIONE E L'ATTRAZIONE DEGLI INVESTIMENTI".
CUP: B38I23001620001
CIG: B35B219523

[N.B.: Il presente allegato deve essere compilato da tutti gli operatori economici, siano essi imprese singole o operatori economici aggregati. In caso di RTI, consorzio ordinario, rete di imprese e GEIE, esso deve essere compilato dall'impresa mandataria o capogruppo e sottoscritto dalle mandanti per accettazione]

ATTENZIONE: La persona che compila l'Allegato 3.1. DEVE essere la stessa che appone la firma digitale.

Il/La *sottoscritto/a* _____ _____ *nato/a a* _____ *il* __/__/__, *residente in* _____, Via _____ codice fiscale _____, nella qualità di _____ e legale rappresentante dell'Impresa _____ con sede legale in_____, codice fiscale_____ partita IVA n. _____, e-mail: ; (PEC):

consapevole della responsabilità penale cui può andare incontro in caso di affermazioni mendaci e delle relative sanzioni penali di cui all'art. 76 del DPR n. 445/2000, nonché delle conseguenze amministrative di esclusione dalle gare di cui al D.Lgs. n. 36/2023 e della normativa vigente in materia, con la presente

ACCETTA

Il patto di integrità allegato alla documentazione di gara (Allegato 3).

Letto, confermato e sottoscritto.

Il legale rappresentante / il procuratore

_____

(f.to digitalmente)

ALLEGATO 4

DICHIARAZIONE OFFERTA ECONOMICA

Modello per la formulazione dell'offerta economica

OGGETTO: POC PUGLIA 2014-2020. AZIONE 3.5 "INTERVENTI DI RAFFORZAMENTO DEL LIVELLO DI INTERNAZIONALIZZAZIONE DEI SISTEMI PRODUTTIVI" - AFFIDAMENTO EX ART. 50, COMMA 1, LETT. E), DEL D.LGS. N.36/2023, AVENTE AD OGGETTO LA PRODUZIONE DI CONTENUTI ARTISTICI AUDIOVISIVI E MULTIMEDIALI NELL'AMBITO DELL'INTERVENTO "BUSINESS OR PLEASURE - PROMOZIONE E VALORIZZAZIONE DELLE ECCELLENZE PRODUTTIVE PUGLIESI PER L'INTERNAZIONALIZZAZIONE E L'ATTRAZIONE DEGLI INVESTIMENTI".
CUP: B38I23001620001
CIG: B35B219523

DICHIARAZIONE D'OFFERTA

(ATTENZIONE: La persona che compila l'allegato 4 DEVE essere la stessa che appone la firma digitale)

Il/La sottoscritto/a[1] _____ _____ nato/a a _____ il __/__/__, residente in _____, Via _____ codice fiscale _____, nella qualità di _____ e legale rappresentante dell'Impresa _____ con sede legale in_____, codice fiscale_____ partita IVA n. _____,

consapevole della responsabilità penale cui può andare incontro in caso di affermazioni mendaci e delle relative sanzioni penali di cui all'art. 76 del DPR n. 445/2000, nonché delle conseguenze amministrative di esclusione dalle gare di cui al D.Lgs. n. 36/2023 della normativa vigente in materia, con la presente

SI IMPEGNA

ad adempiere a tutte le obbligazioni previste nei documenti della **PROCEDURA TELEMATICA EX ART. 50, COMMA 1, LETT. E), DEL D.LGS. N.36/2023, AVENTE AD OGGETTO LA PRODUZIONE DI CONTENUTI ARTISTICI AUDIOVISIVI E MULTIMEDIALI NELL'AMBITO DELL'INTERVENTO "BUSINESS OR PLEASURE - PROMOZIONE E VALORIZZAZIONE DELLE ECCELLENZE PRODUTTIVE PUGLIESI PER L'INTERNAZIONALIZZAZIONE E L'ATTRAZIONE DEGLI INVESTIMENTI". CUP: B38I23001620001 - CIG: B35B219523**

[1] In caso di impresa singola, indicare le generalità del legale rappresentante dell'impresa; in caso di consorzio di cui all'art. 65 comma 2 lett. b), c), d) e f) del D.Lgs. n. 36/2023, indicare le generalità del legale rappresentante del consorzio; in caso di raggruppamento temporaneo di concorrenti, GEIE, rete di imprese di cui all'art. 65 comma 2 lett. e), g) e h) del D.Lgs. n. 36/2023, indicare le generalità del legale rappresentante dell'impresa mandante.

nel rispetto di modalità, termini, condizioni e requisiti minimi ivi previsti e formula di seguito l'offerta economica per l'Impresa /il RTI /il Consorzio _____:

Corrispettivo totale onnicomprensivo richiesto (valevole ai fini dell'aggiudicazione) **di € _____** (dicasi in lettere euro _____), oltre I.V.A. come per legge.

[N.B. Trattandosi di servizio di natura intellettuale non è obbligatoria l'indicazione separata dei propri costi della manodopera e gli oneri aziendali concernenti l'adempimento delle disposizioni in materia di salute e sicurezza sui luoghi di lavoro, ai sensi del comma 9 dell'art. 108 del D.Lgs. n. 36/2023]

L'offerente nell'accettare espressamente tutte le condizioni specificate nel Disciplinare, nel Brief-Capitolato Tecnico e negli altri atti di gara, **dichiara** altresì:

a) che la presente offerta è irrevocabile ed impegnativa sino al 180° (centottantesimo) giorno successivo alla data di scadenza fissato per la presentazione dell'offerta;
b) nell'importo offerto è, altresì, compreso ogni onere, spesa e remunerazione per ogni adempimento contrattuale, assumendo verso l'A.Re.T, in caso di aggiudicazione in proprio favore, il ruolo di prestatore globale del servizio;
c) che nella formulazione della presente offerta ha tenuto conto di eventuali maggiorazioni per lievitazioni dei prezzi che dovessero intervenire durante la fornitura, rinunciando sin da ora a qualsiasi azione ed eccezione in merito, ad eccezione di quanto stabilito dal Disciplinare di gara al par. rubricato "Revisione dei prezzi"
d) di ritenere remunerativa l'offerta economica presentata, avendo tenuto conto, per la relativa formulazione: delle condizioni contrattuali e degli oneri compresi quelli eventuali relativi in materia di sicurezza, di assicurazione, di condizioni di lavoro e di previdenza e assistenza derivanti dal CCNL applicato.
e) che la presente offerta non vincolerà in alcun modo l'A.Re.T;
f) di avere valutato tutte le informazioni ricevute, secondo piena responsabilità, nonché delle clausole e condizioni riportate nel Capitolato Tecnico e nonché di quanto contenuto nel Disciplinare di gara, e, comunque, di aver preso cognizione di tutte le circostanze generali e speciali che possono interessare l'esecuzione di tutte le prestazioni oggetto del contratto e che di tali circostanze ha tenuto conto nella determinazione dei prezzi richiesti e offerti, ritenuti remunerativi;
g) di non eccepire, durante l'esecuzione del Contratto, la mancata conoscenza di condizioni o la sopravvenienza di elementi non valutati o non considerati, salvo che tali elementi si configurino come cause di forza maggiore contemplate dal codice civile e non escluse da altre norme di legge e/o dal Disciplinare e dal Capitolato Tecnico;
h) di accettare l'eventuale affidamento del servizio sotto riserva di legge, anche nelle more della stipula del contratto
i) che il pagamento del corrispettivo contrattuale, in caso di aggiudicazione, dovrà essere effettuato sul conto corrente intestato a **_____, n._____, presso la Banca _____ Agenzia _____, Codice IBAN _____,** quale "conto dedicato" in conformità e nel rispetto delle prescrizioni della L. n. 136/2010 (***Tracciabilità dei flussi finanziari***);
j) di prendere atto che i termini stabiliti nel Disciplinare di gara e nel Capitolato tecnico sono da considerarsi a tutti gli effetti termini essenziali ai sensi e per gli effetti dell'articolo 1457 cod. civ.

N.B.: Indicare solo in caso di R.T.I. e/o Consorzio, altresì, a pena esclusione, le parti del servizio e/o della Fornitura che saranno eseguite dai singoli operatori economici riuniti o consorziati

(Luogo e data di sottoscrizione)

FIRMA DIGITALE
del legale Rappresentante
dell'Operatore Economico offerente



PARTECIPAZIONE ALLE SEDUTE VIRTUALI

Manuale per gli operatori economici

Vers. 2.0 del 14/06/2024

EmPULIA CENTRO ACQUISTI PER LA PUBBLICA AMMINISTRAZIONE ®

InnovaPuglia SOGGETTO AGGREGATORE DELLA REGIONE PUGLIA

QUESTO DOCUMENTO È DI PROPRIETÀ DELLA SOCIETÀ INNOVAPUGLIA S.P.A.

OGNI DIVULGAZIONE, RIPRODUZIONE O CESSIONE DI CONTENUTI A TERZI DOVRÀ ESSERE AUTORIZZATA DALLA STESSA.

Sommario

1. INTRODUZIONE 3
2. SEDUTA VIRTUALE 3
2.1. Informazioni Amministrative 6
2.2. Informazioni Tecnico/Economiche 7
3. CONVERSAZIONE – LIVE CHAT 10
4. INDICE DELLE FIGURE 13

Legenda

OE	Operatore Economico
SA	Stazione Appaltante
RTI	Raggruppamento temporaneo di imprese
RUP	Responsabile Unico di Progetto
DGUE	Documento di gara unico europeo
OEPV	Offerta Economicamente più Vantaggiosa
PPB	Prezzo Più Basso

1. INTRODUZIONE

Il presente manuale illustra le indicazioni per l'utilizzo della **Seduta Virtuale**, la funzionalità che consente a tutti gli Operatori Economici che hanno presentato offerta in una Procedura di Gara - in qualità di singole imprese o come impresa mandataria di un RTI- di visualizzare una serie di informazioni in merito alla Procedura di Aggiudicazione e, nello specifico, sull'andamento delle attività di apertura delle buste (amministrative, tecniche ed economiche), che la Stazione Appaltante ritiene opportuno condividere in tempo reale.

La Seduta Virtuale è disponibile per le procedure di gara, ad eccezione della fase di Prequalifica di una Procedura Ristretta e della fase di valutazione delle Manifestazioni di interesse (Procedura di Gara Negoziata con Avviso).

La funzionalità è disponibile anche per i concorsi di idee e progettazione, per i quali però presenta delle specificità che sono descritte nel manuale dedicato a tali procedure.

Attraverso la seduta virtuale sarà possibile prendere visione (compatibilmente con lo stato di apertura delle buste) di:

- Nominativi e forme di partecipazione degli altri partecipanti;
- Presenza della documentazione richiesta nelle buste;
- Ammissioni o esclusioni;
- Punteggi attribuiti per la valutazione tecnica e/o economica;
- Esiti relativi al calcolo dell'anomalia;
- Graduatoria

2. SEDUTA VIRTUALE

Per partecipare alla Seduta Virtuale, è necessario innanzitutto effettuare l'accesso alla propria Area Riservata, inserendo le credenziali nella schermata di login della piattaforma Empulia.

Per partecipare alla Seduta Virtuale, è necessario visualizzare la Procedura di Gara di interesse, accedendovi da ***Avvisi/Bandi*** – ***Bandi a cui sto partecipando*** (per le gare ad evidenza pubblica) o da ***Miei Inviti - Inviti*** (per le procedure ad invito).

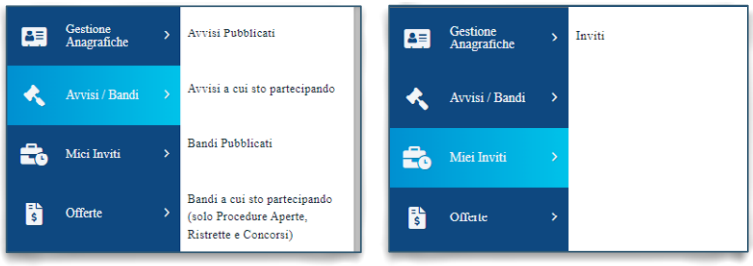

FIGURA 1 – ACCESSO ALLA PROCEDURA

Per partecipare alla Seduta Virtuale della Procedura di Gara di interesse, cliccare poi sul comando ***Bandi Scaduti*** (o ***Inviti Scaduti*** a seconda della sezione in cui ci si trova) posizionato nella toolbar posta in alto nella schermata.

Per visualizzare il dettaglio della Procedura di Gara, cliccare sul relativo comando ***Vedi*** nella colonna Dettaglio.

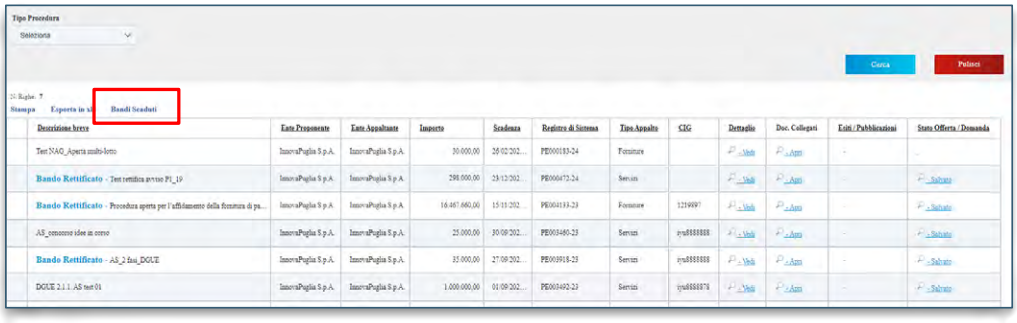

FIGURA 2 - ACCESSO ALLA PROCEDURA (2)

Dalla pagina di riepilogo della procedura, cliccare sul comando ***Seduta Virtuale***.

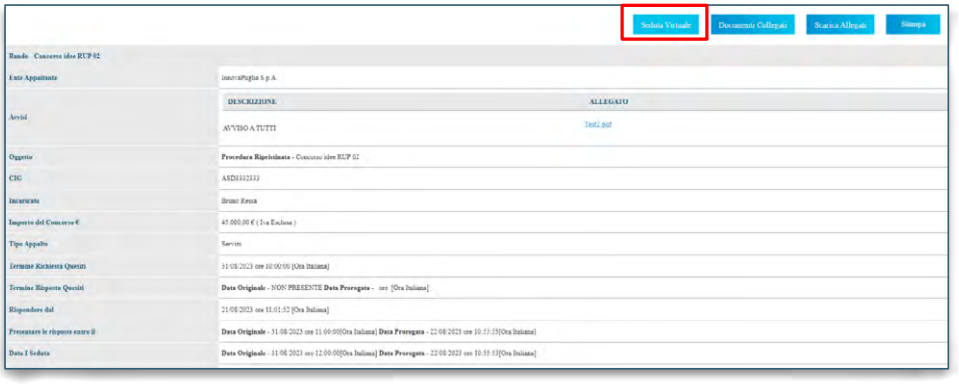

FIGURA 3 - ACCESSO A SEDUTA VIRTUALE

L'OE visualizza il pulsante a condizione che:

- La SA abbia previsto a monte per la gara la presenza della Seduta virtuale;
- La SA abbia aperto manualmente la stessa tramite apposito comando;
- L'OE abbia presentato offerta per la gara in oggetto. In caso di RTI avrà accesso alla seduta virtuale l'impresa capogruppo.

Nel corso della Seduta Virtuale, la visualizzazione delle informazioni dipende della procedura di gara indetta (ad es. se prevista o meno una busta tecnica), ed in base al momento di apertura della seduta da parte della SA, rispetto alle fasi di valutazione (amministrativa, tecnica ed economica) previste.

Effettuato l'accesso alla seduta virtuale, verrà mostrata una schermata che comprende le varie sezioni previste dalla seduta virtuale (Informazioni amministrative, Informazioni tecnico/economiche), che è possibile aggiornare nel corso della seduta stessa cliccando sul comando ***Aggiorna***.

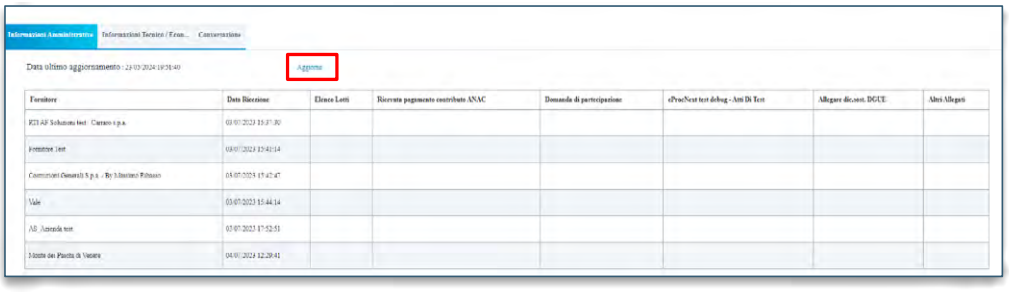

FIGURA 4 - SEDUTA VIRTUALE

Eventuali tentativi di visualizzazione delle informazioni non consentite rispetto alla fase di valutazione in corso verranno bloccati. Salvo i casi di inversione dell'apertura delle buste, verranno condivise nell'ordine prima ***Informazioni Amministrative*** e poi le ***Informazioni Tecnico/Economiche***.

2.1. Informazioni Amministrative

Nella sezione Informazioni Amministrative, verrà mostrata una tabella che riporta l'elenco degli Operatori Economici che hanno partecipato alla Procedura di Gara.

In particolare, sarà possibile visualizzare la ragione sociale del Fornitore con la relativa forma di partecipazione e la Data Ricezione dell'Offerta.

Tale tabella presenterà inoltre n colonne, a seconda dei documenti previsti dalla Stazione Appaltante in fase di predisposizione della procedura di gara come "obbligatori" o "facoltativi" nella Busta Documentazione.

Per ciascun documento predisposto, infatti, viene visualizzata una specifica colonna, nella quale verrà evidenziata la presenza o meno del documento nella busta amministrativa dell'offerta inviata.

Ulteriore documentazione inserita d'iniziativa dall'Operatore Economico, verrà evidenziata nella colonna "Altro".

Nel caso di una Procedura di Gara multi-lotto, la tabella presenterà, in aggiunta, la colonna ***Elenco Lotti***, con l'evidenza dei lotti per cui l'Operatore Economico ha presentato Offerta.

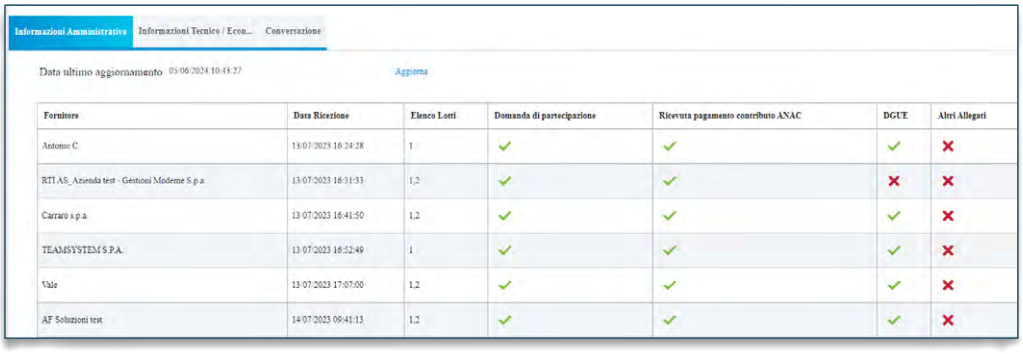

FIGURA 5 - INFORMAZIONI AMMINISTRATIVE

Sia nel caso di una procedura di gara mono lotto che multi-lotto, in caso di esclusione di un Operatore Economico in fase di valutazione amministrativa, a quest'ultimo non sarà consentita la visualizzazione delle informazioni relative alla fase di valutazione successiva (tecnica e/o economica).

Contestualmente all'apertura delle buste amministrative da parte della Stazione Appaltante, la tabella viene alimentata con l'esito della documentazione presentata da ciascun Operatore Economico.

In corrispondenza di ciascun concorrente, le caselle relative alle specifiche colonne dei documenti allegati nelle singole Buste Documentazione dell'Offerta verranno alimentate con le seguenti icone:

✓: il documento è stato presentato dall'Operatore Economico;

✗: il documento non è stato presentato dall'Operatore Economico.

Una volta dichiarata terminata la valutazione amministrativa, nella tabella delle Informazioni Amministrative, verrà mostrata la colonna ***Esito*** con l'evidenza, per ciascun concorrente, dell'esito di valutazione amministrativa assegnato dalla Stazione Appaltante.



Fornitore	Data Ricezione	Elenco Lotti	Domanda di partecipazione	Ricevuta pagamento contributo ANAC	DGUE	Altri Allegati	Esito
Antonio C	13/07/2023 16:24:28	1	✓	✓	✓	✗	ammessa
RTI AS_Azienda teit - Gestioni Modene S.p.a.	13/07/2023 16:31:33	1,2	✓	✓	✗	✗	ammessa
Carraro s.p.a.	13/07/2023 16:41:50	1,2	✓	✓	✓	✗	ammessa
TEAMSYSTEM S.P.A.	13/07/2023 16:52:49	1	✓	✓	✓	✗	ammessa

FIGURA 6 - ESITO VERIFICA AMMINISTRATIVA

2.2. Informazioni Tecnico/Economiche

Nel momento in cui la SA apre le buste tecniche o quelle economiche, se ha attivato la Seduta Virtuale, gli OE non esclusi nella fase precedente possono accedere alla relativa sezione.

La visualizzazione della sezione cambia a seconda che si tratti di gara mono lotto o multi lotto.

a) In caso di gara multi lotto, verrà mostrata una tabella riassuntiva dei lotti oggetto della Procedura di Gara, con relativa Descrizione e Stato e, conclusa la valutazione amministrativa, poiché l'aggiudicazione può avanzare anche per singolo lotto, per ciascuno di esso si verificherà una visualizzazione delle informazioni separata.

Per accedere al dettaglio di un lotto e visualizzarne le informazioni consentite dalla Seduta Virtuale, cliccare sull'icona della lente in corrispondenza del lotto di interesse.

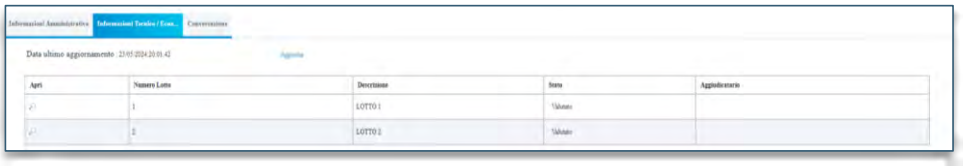

FIGURA 7 - MULTI - LOTTO

b) Nel caso di procedura mono lotto, si accederà direttamente alla tabella con le informazioni di seduta virtuale.

Le colonne a disposizione possono variare a seconda del criterio di aggiudicazione della gara, nonché in base ad altre configurazioni.

In corrispondenza di ciascun concorrente, le caselle relative alle specifiche colonne dei documenti allegati nelle singole Buste tecniche o economiche verranno alimentate con le seguenti icone:

✓: il documento è stato presentato dall'Operatore Economico;

✗: il documento non è stato presentato dall'Operatore Economico.

La spunta nella colonna ***TEC*** indica che la busta tecnica è stata aperta.

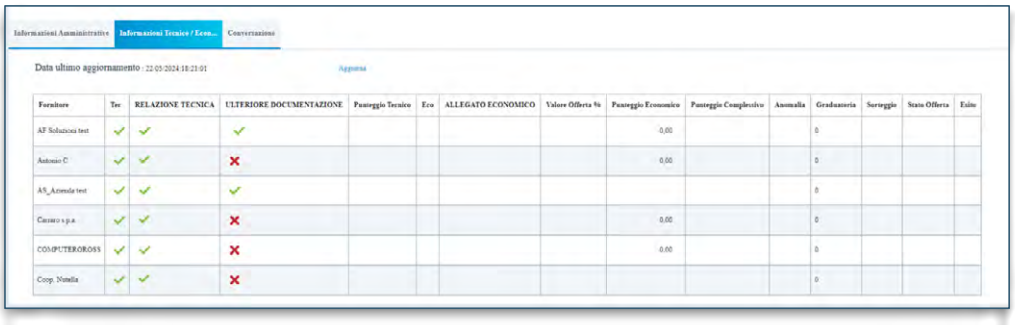

FIGURA 8 - INFORMAZIONI TECNICHE

Le colonne ***Punteggio Tecnico*** e ***Stato Offerta*** risultano vuote fino ad avvenuta valutazione dell'offerta tecnica con relativa assegnazione del punteggio da parte della Stazione Appaltante.

Esaminate le Offerte tecniche da parte della Stazione Appaltante ed assegnati i relativi punteggi, non sarà possibile visualizzare i singoli punteggi tecnici attribuiti per criterio di valutazione, ma verrà visualizzato il Punteggio Tecnico complessivo nell'omonima colonna della tabella.

Inoltre, contestualmente all'assegnazione del Punteggio Tecnico per ciascuna Offerta, nella tabella delle Informazioni Tecnico/Economiche verrà alimentata la colonna ***Stato Offerta*** con l'evidenza, per ciascun concorrente, dell'avvenuta valutazione dell'Offerta Tecnica.

Nello specifico, è possibile visualizzare il seguente Stato Offerta:

- Valutato: l'Offerta tecnica è stata valutata con relativo punteggio;
- Escluso: l'Offerta tecnica è stata esclusa nella fase di valutazione tecnica.

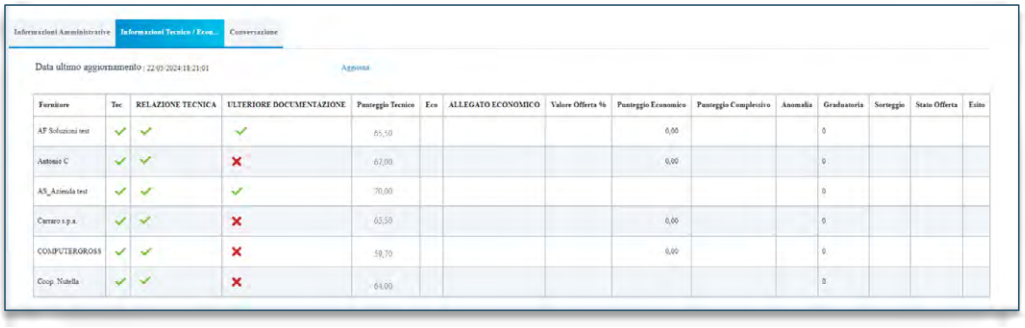

FIGURA 9 - INFORMAZIONI TECNICHE (2)

Conclusa la fase di valutazione tecnica (se prevista) condotta dalla Stazione Appaltante, contestualmente all'apertura delle Buste Economiche, la tabella in cui vengono riportate le Informazioni Tecnico/Economiche viene alimentata con l'esito della documentazione economica inviata da ciascun Operatore Economico.

In corrispondenza di ciascun concorrente, le caselle relative alle rispettive colonne dei documenti allegati nelle singole **Buste Economiche** dell'Offerta verranno alimentate con le seguenti icone:

✓: il documento è stato presentato dall'Operatore Economico;

✗: il documento non è stato presentato dall'Operatore Economico.

La spunta nella colonna ***ECO*** indica che la busta tecnica è stata aperta.

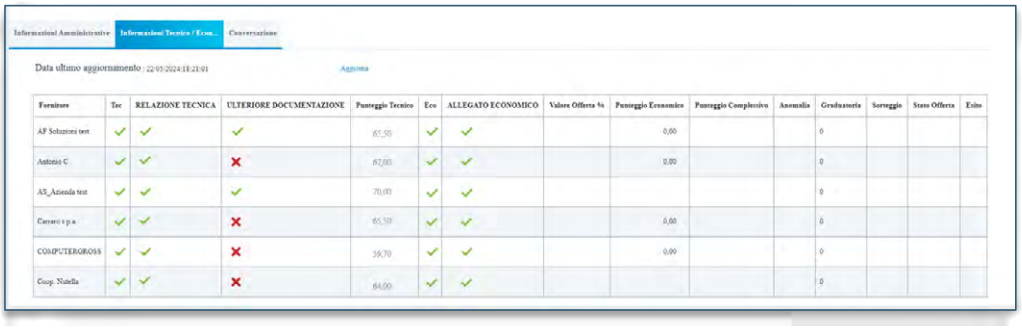

FIGURA 10 - INFORMAZIONI ECONOMICHE

Per ogni Offerta Economica visualizzata dalla Stazione Appaltante, il sistema compilerà in automatico la colonna ***Valore Offerta*** e nella rispettiva casella della colonna Offerta Economica verrà mostrata l'icona, che consente la visualizzazione dell'Offerta strutturata.

Verrà mostrata la schermata con le informazioni relative all'Offerta economica dell'Operatore Economico di interesse, ma non saranno mai visibili i contenuti di eventuali allegati.

Effettuato il ***Calcolo Economico*** da parte della Stazione Appaltante, verrà determinato il ***Punteggio Economico*** che, sommato al ***Punteggio Tecnico*** (nel caso di una procedura OEPV), determina il ***Punteggio Complessivo*** la cui colonna viene automaticamente alimentata con l'indicazione del punteggio totalizzato da ciascuna offerta.

La determinazione del Punteggio Complessivo definisce la ***classifica provvisoria*** delle Offerte ammesse, osservabile nella colonna ***Graduatoria***.

Rispetto alla definizione della graduatoria, nella colonna ***Esito*** viene data evidenza dell'Operatore Economico classificatosi come ***Aggiudicatario proposto*** e dell'Operatore Economico classificatosi come ***II Classificato***.

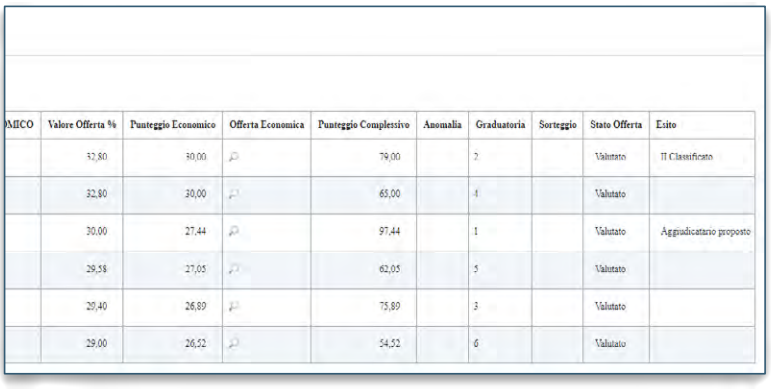

MICO	Valore Offerta %	Punteggio Economico	Offerta Economica	Punteggio Complessivo	Anomalia	Graduatoria	Sorteggio	Stato Offerta	Esito
	32,80	30,00		79,00		2		Valutato	II Classificato
	32,80	30,00		65,00		4		Valutato	
	30,00	27,44		97,44		1		Valutato	Aggiudicatario proposto
	29,58	27,05		62,05		5		Valutato	
	29,40	26,89		75,89		3		Valutato	
	29,00	26,52		54,52		6		Valutato	

FIGURA 11 - GRADUATORIA

Nel corso della valutazione economica condotta dalla Stazione Appaltante, la colonna ***Stato Offerta*** verrà alimentata con gli esiti della verifica condotta in merito ad eventuali ***Offerte Anomale***, qualora sia stata prevista la gestione dell'anomalia in piattaforma.

Nel caso di una procedura di gara a lotti, se per uno o alcuni di essi è stato previsto il Tipo Aggiudicazione ***multi-fornitore***, nella tabella verrà mostrata la dicitura ***Aggiudicatari multipli*** nella colonna Aggiudicatario.

3. CONVERSAZIONE – LIVE CHAT

Nel corso della Seduta Virtuale, la Stazione Appaltante può attivare la funzione della Conversazione, che consente agli Operatori Economici di porre domande al Seggio di Gara o alla Commissione Tecnica/Economica e di riceverne risposta, nella pratica e veloce modalità "chat" oppure, semplicemente, di visualizzare eventuali messaggi inviati dalla Stazione Appaltante.

Il contenuto della Conversazione sarà visibile a tutti gli Operatori Economici, compresi coloro che non risultano loggati al momento dell'invio del messaggio.

Per utilizzare la funzionalità della Conversazione, cliccare sulla sezione ***Conversazione***.

Solo se la SA attiva la Conversazione, viene abilitata l'area preposta per la digitazione del testo.

In generale:

- l'area in verde mostra alcune informazioni di apertura conversazione, come l'indicazione dell'utenza della Stazione Appaltante che ha attivato la chat, la data e l'ora di attivazione;
- l'area in bianco evidenzia i messaggi inviati dalla Stazione Appaltante;
- l'area in blu evidenzia i messaggi inviati dall'utente collegato dell'Operatore Economico;
- l'area in rosso mostra alcune informazioni di chiusura conversazione come l'indicazione dell'utente della Stazione Appaltante che ha disattivato la chat e la data con la relativa ora di disattivazione.

Inoltre, verranno visualizzate le informazioni relative all'Operatore Economico ovvero la Ragione Sociale – nonché il nominativo dell'utente collegato - e la data e l'ora di ingresso/uscita. Per inviare un messaggio, digitare il testo nell'apposita area e cliccare sul commando ***Aggiungi Testo alla Comunicazione***.

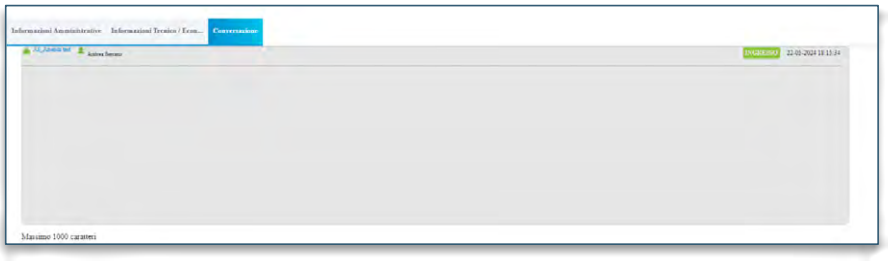

FIGURA 12 - CONVERSAZIONE

Disattivata la Conversazione da parte della Stazione Appaltante, non sarà più possibile digitare alcun testo, in quanto l'area preposta verrà disabilitata.

Per visualizzare una Conversazione anche al di fuori del dettaglio del bando, cliccare sull'icona verde visibile in alto a destra nell'Area Riservata.

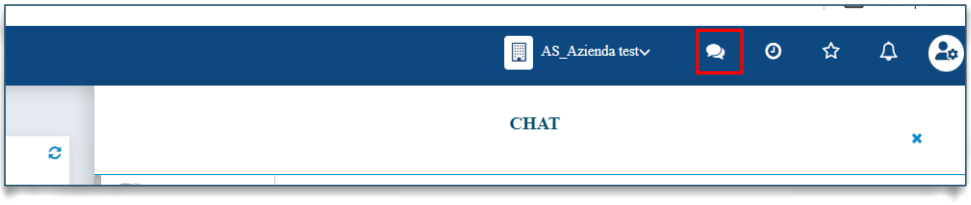

FIGURA 13 - ELENCO CHAT

Verrà mostrata una schermata con il riepilogo di tutte le chat corrispondenti alle varie sedute virtuali previste. Tra queste è possibile distinguere le conversazioni attive (evidenziate dall'icona verde), dalle conversazioni non attive (evidenziate dall'icona grigia). Per aprire una conversazione attiva, cliccare sul nome della Seduta Virtuale.

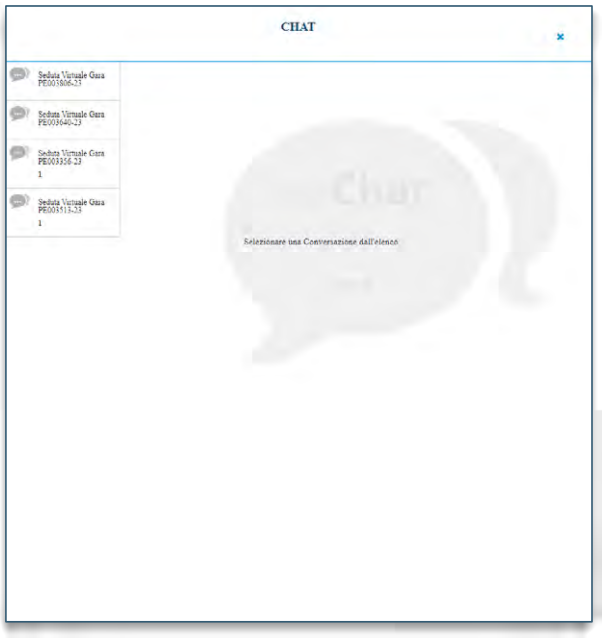

FIGURA 14 - ELENCO CHAT (2)

Nella finestra di destra sarà possibile leggere i messaggi presenti nella chat e rispondere, digitando il testo e cliccando su ***Aggiungi alla conversazione***.

4. INDICE DELLE FIGURE

Le immagini sono puramente indicative e possono subire variazioni.

Figura 1 – Accesso alla procedura 4
Figura 2 - Accesso alla procedura (2) 4
Figura 3 - Accesso a Seduta Virtuale 5
Figura 4 - Seduta Virtuale 5
Figura 5 - Informazioni Amministrative 6
Figura 6 - Esito Verifica Amministrativa 7
Figura 7 - Multi - Lotto 7
Figura 8 - Informazioni Tecniche 8
Figura 9 - Informazioni Tecniche (2) 9
Figura 10 - Informazioni Economiche 9
Figura 11 - Graduatoria 10
Figura 12 - Conversazione 11
Figura 13 - Elenco Chat 12
Figura 14 - Elenco Chat (2) 12



PRESENTAZIONE DI UN'OFFERTA

Manuale per Operatori Economici

Vers. 3 del 14/05/2024

EmPULIA CENTRO ACQUISTI PER LA PUBBLICA AMMINISTRAZIONE ®

InnovaPuglia SOGGETTO AGGREGATORE DELLA REGIONE PUGLIA

QUESTO DOCUMENTO È DI PROPRIETÀ DELLA SOCIETÀ INNOVAPUGLIA S.P.A.

OGNI DIVULGAZIONE, RIPRODUZIONE O CESSIONE DI CONTENUTI A TERZI DOVRÀ ESSERE AUTORIZZATA DALLA STESSA.

1. Sommario

2. INTRODUZIONE 5
3. VISUALIZZAZIONE BANDO/INVITO 5
3.1. VISUALIZZAZIONE DI UN BANDO (GARA APERTA) 6
3.2. VISUALIZZAZIONE DI UN INVITO (GARE AD INVITO) 8
4. INVIO DI UN QUESITO 10
4.1. DOCUMENTI COLLEGATI 13
5. COMPILAZIONE OFFERTA 13
5.1. INTESTAZIONE E TESTATA 15
5.2. BUSTA DOCUMENTAZIONE 15
5.3. PRODOTTI 18
5.4. BUSTA TECNICA/CONFORMITÁ 22
5.5. BUSTA ECONOMICA 22
5.6. CARICAMENTO LOTTI 23
5.7. ELENCO LOTTI 26
5.8. ATTESTATO DI PARTECIPAZIONE 29
6. INVIO 30
6.1. MODIFICA OFFERTA 31
7. COME PRESENTARE PIU' OFFERTE PER DIVERSI LOTTI 32
8. SALVATAGGIO OFFERTA 35

8.1. ELIMINAZIONE OFFERTA 35
9. PROCEDURE A CUI STO PARTECIPANDO 36
9.1. PROCEDURA APERTA 36
9.2. PROCEDURA CON INVITO 37
10. GESTIONE OFFERTA TRA PIU' UTENTI DELLO STESSO OE 37
11. RITIRO DELL'OFFERTA 38
11.1. OFFERTA MIGLIORATIVA 38
12. RETTIFICA DELL'OFFERTA 41
13. COMUNICAZIONI DI GARA 42
13.1. COMUNICAZIONI INVIATE 44
13.2. COMUNICAZIONI RICEVUTE 46
14. INDICE DELLE FIGURE 51

Legenda

OE	Operatore Economico
SA	Stazione Appaltante
RTI	Raggruppamento temporaneo di imprese
RUP	Responsabile Unico del Progetto

AVVISO AGLI OPERATORI ECONOMICI:

Al fine di prevenire la **diffusione di informazioni** e tutelare i dati, in caso di richiesta di supporto al servizio di Help Desk, non devono essere **MAI** comunicati agli operatori del servizio:

- Credenziali di accesso alla piattaforma;
- Contenuti (totali o parziali) delle offerte economiche;
- Screenshot dai quali sia possibile ricavare dati o informazioni personali degli OO.EE.

InnovaPuglia S.p.A., in qualità di gestore della piattaforma telematica nonché del servizio di supporto tecnico "Helpdesk", declina ogni responsabilità derivante dalla disapplicazione delle linee guida sopra indicate.

2. INTRODUZIONE

Il presente manuale mostra le indicazioni per l'**invio di un'offerta** in risposta a bandi/inviti pubblicati/pervenuti dalle Pubbliche Amministrazioni, sul Sistema Telematico per gli acquisti della Regione Puglia.

Per poter partecipare ad una procedura di gara, un Operatore Economico deve essere necessariamente registrato alla piattaforma EmPULIA.

Nel caso di una **procedura ad evidenza pubblica** non è richiesta una specifica abilitazione, per cui qualsiasi ditta può presentare la propria offerta se interessata.

Nel caso di una **procedura ad invito**, l'OE dovtà essere abilitato all'***Albo Fornitori***.

Nel caso di un **Appalto Specifico**, invece, l'Operatore Economico deve anche aver completato con successo la procedura di abilitazione al singolo Sistema Dinamico di Acquisizione (**SDA**).

Per partecipare ad una procedura, è necessario innanzitutto effettuare l'accesso alla propria ***Area Riservata***, inserendo le credenziali nella schermata di login della piattaforma di e-procurement di EmPULIA.

Effettuato l'accesso, cliccare sulla funzionalità relativa alla tipologia della procedura di interesse e successivamente sulla voce che consente la visualizzazione dei bandi/inviti pubblicati, come descritto nel capitolo seguente.

3. VISUALIZZAZIONE BANDO/INVITO

Effettuato l'accesso, l'Operatore Economico può visualizzare i bandi/inviti pubblicati, richiedere chiarimenti, visualizzare eventuali risposte a quesiti già evasi dalle Stazioni Appaltanti e sottoporre le proprie manifestazioni di interesse direttamente dai gruppi funzionali di riferimento **Avvisi/Bandi** e **Miei Inviti** del menu principale sulla spalla sinistra.



FIGURA 1 - MENÙ PRINCIPALE: AVVISI/BANDI E MIEI INVITI

3.1. VISUALIZZAZIONE DI UN BANDO (GARA APERTA)

Per visualizzare un bando relativo ad una procedura di gara ad evidenza pubblica (Aperta), cliccare sul gruppo funzionale ***Avvisi/Bandi*** e successivamente sulla voce ***Bandi Pubblicati***.

Nella parte alta della schermata che verrà visualizzata, è presente innanzitutto una toolbar con una serie di comandi che consentono la visualizzazione dei bandi pubblicati:

- **Apre/Chiude l'area di ricerca**: per accedere all'area di filtro che consente all'utente di effettuare ricerche, in base ad uno o più criteri (*es. Oggetto, Registro di Sistema, Tipo Appalto, Ente Appaltante, CIG*):
- **Stampa:** per stampare la lista dei bandi visualizzati;
- **Esporta in xls:** per esportare la lista dei bandi in formato Excel;
- **Bandi Scaduti:** per visualizzare la lista dei bandi scaduti. I bandi mostrati al primo accesso infatti sono solo quelli in corso. Se si è selezionato *Bandi Scaduti*, sarà possibile tornare alla tabella iniziale cliccando su ***Bandi in Corso.***

Nell'area sottostante, verrà mostrata una tabella in cui saranno visibili – se presenti - tutti i bandi pubblicati, non ancora scaduti ed ordinati per data di scadenza, con le seguenti informazioni di base:

- Il simbolo indica un appalto sociale, il simbolo indica un appalto verde;

- **Descrizione breve**: indica la descrizione dell'oggetto del bando. In questo campo, può essere inoltre data evidenza di variazioni in corso rispetto ad eventuali rettifiche o revoche. Nel dettaglio:
  - *Bando In Rettifica* vuol dire che il Bando sta subendo variazioni; pertanto, all'Operatore Economico è momentaneamente inibito l'accesso al documento di presentazione dell'Offerta. (Il comando Partecipa non sarà visibile).
  - *Bando Rettificato* vuol dire che il Bando è stato modificato ed è tornato disponibile per la presentazione delle Offerte. Sul dettaglio del Bando Rettificato, verranno rese note le motivazioni in un'apposita sezione.
  - *Bando Revocato* vuol dire che il Bando è stata revocato dalla Stazione Appaltante e l'Operatore Economico non può più lavorare su di esso. Tutte le offerte già inviate non avranno alcun seguito. Sul dettaglio del Bando Revocato, verranno rese note le motivazioni nell'apposita sezione.
- **Ente Proponente:** Ente per conto del quale è stata pubblicata la gara
- **Ente Appaltante**: Ente che ha pubblicato il bando;
- **Importo**: indica l'importo complessivo dell'appalto;
- **Scadenza**: data entro la quale presentare offerta;
- **Tipo Appalto**: ovvero *Forniture*, *Servizi*, *Lavori*;
- **CIG**: il CIG della gara o il numero di gara nel caso di procedure a lotti;
- **Dettaglio**: consente di accedere al dettaglio del Bando attraverso il comando dedicato;
- **Esiti/Pubblicazioni**: per visualizzare i documenti inerenti agli adempimenti informativi previsti dall'art. 29 co. 1 del Codice degli Appalti relativi al Bando pubblicato, attraverso il comando dedicato.

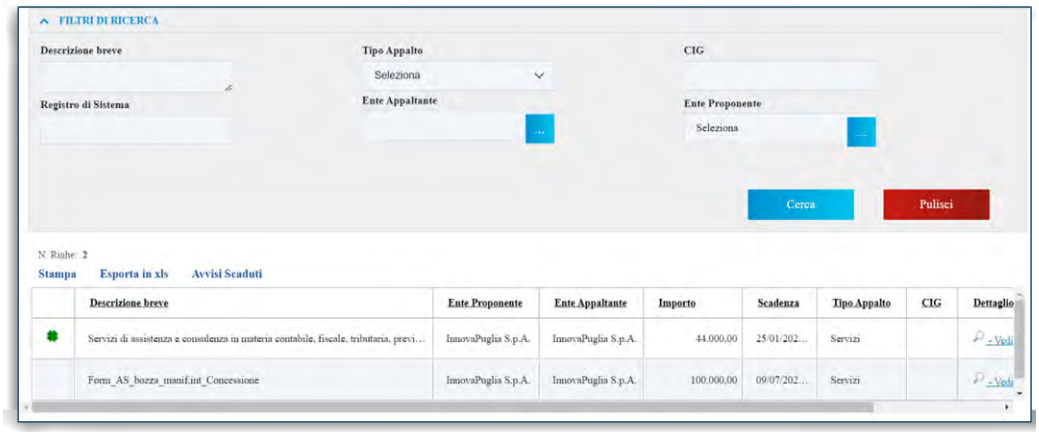

FIGURA 2 - BANDI PUBBLICATI

Cliccare sul comando ***Vedi*** nella relativa colonna ***Dettaglio*** per visualizzare tutte le informazioni e i documenti relativi al bando di interesse.

Verrà mostrata una schermata con l'evidenza di tutte le informazioni e gli elementi necessari all'Operatore Economico per presentare correttamente la propria Offerta:

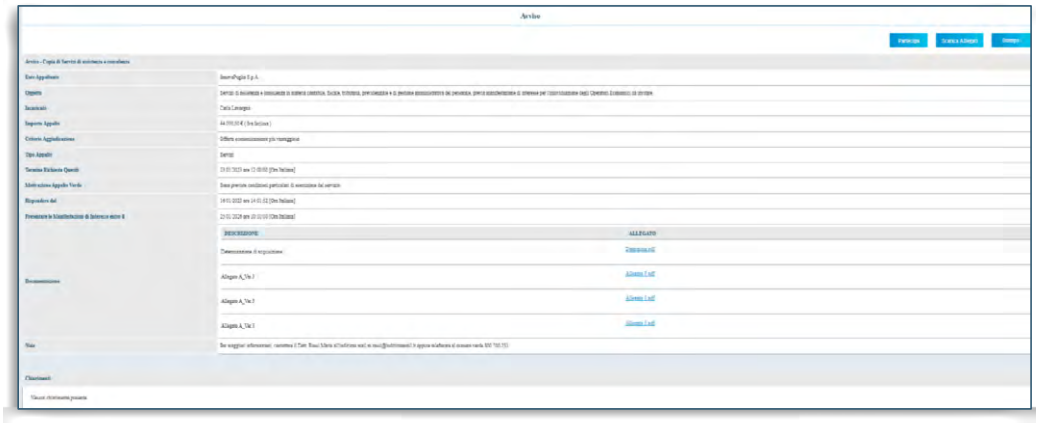

FIGURA 3 - DETTAGLIO BANDI/INVITI

Nell'area ***Chiarimenti*** in fondo alla schermata, sarà possibile visualizzare eventuali risposte ai quesiti pubblicati dalla Stazione Appaltante.

Per predisporre l'offerta, cliccare sul comando ***Partecipa*** posizionato in alto a destra nel dettaglio della procedura. Tale comando sarà visibile solo se la gara è ancora in corso e non è in fase di rettifica.

È possibile predisporre l'offerta anche se la gara è sospesa, ma la stessa potrà essere inviata esclusivamente a seguito del ripristino della procedura da parte della Stazione Appaltante.

Il pulsante ***Documenti Collegati*** consente di accedere a documenti strutturati eventualmente collegati alla procedura.

Il pulsante ***Scarica Documenti*** consente di scaricare massivamente tutti gli allegati (Atti) della gara. Alternativamente è possibile scaricare uno per uno gli allegati dalla sezione Documentazione.

3.2. VISUALIZZAZIONE DI UN INVITO (GARE AD INVITO)

Per visualizzare un invito ricevuto al fine di partecipare ad una procedura che lo prevede (Negoziata, Affidamento Diretto, Richiesta di Preventivo), a una Richiesta di Offerta o a un Appalto specifico, cliccare sul gruppo funzionale ***Miei Inviti*** e successivamente sulla voce ***Inviti.***

La pagina di ricerca e visualizzazione degli inviti è speculare a quella dei Bandi Pubblicati descritta al par. 3.1.

Sono presenti le ulteriori colonne:

- **Doc. Collegati:** per accedere ai documenti collegati all'invito (offerte inviate/salvate, comunicazioni, chiarimenti, contratto) attraverso il comando ***Apri***;
- **Stato Offerta/Domanda**: indica lo stato dell'ultima offerta elaborata dall'operatore economico.
  In particolare, un'Offerta può presentare il seguente stato:
  - **Salvato**: se è stata creata ed è in fase di lavorazione;
  - **Inviato**: se è stata inviata;
  - **Invalidato**: se è stata inviata una nuova offerta che ha invalidato la precedente.



FIGURA 4 - INVITI

Aprendo il Dettaglio, l'OE visualizzerà il Dettaglio di gara con le stesse informazioni descritte nel paragrafo precedente.

Nel caso dell'Appalto Specifico verrà inoltre mostrata l'informazione ulteriore **Registro di Sistema Bando SDA** e **Bando SDA Di Riferimento**.

Nell'area ***Chiarimenti*** in fondo alla schermata, sarà possibile visualizzare eventuali risposte ai quesiti pubblicati dalla Stazione Appaltante.

Per predisporre l'offerta, cliccare sul comando ***Partecipa*** posizionato in alto a destra nel dettaglio della procedura. Tale comando sarà visibile solo se la gara è ancora in corso e non è in fase di rettifica.

È possibile predisporre l'offerta anche se la gara è sospesa, ma la stessa potrà essere inviata esclusivamente a seguito del ripristino della procedura da parte della Stazione Appaltante.

Il pulsante ***Documenti Collegati*** consente di accedere a documenti strutturati eventualmente collegati alla procedura.

Il pulsante ***Scarica Documenti*** consente di scaricare massivamente tutti gli allegati (Atti) della gara. Alternativamente è possibile scaricare uno per uno gli allegati dalla sezione Documentazione.



FIGURA 5 – DETTAGLIO E PULSANTI ATTIVI

4. INVIO DI UN QUESITO

L'esempio che segue mostra l'**invio di un quesito** relativo ad un bando di una procedura di gara; le medesime modalità sono valide anche per l'invio di un quesito relativo a qualunque altro bando/invito pubblicato, al quale è possibile accedere dal relativo gruppo funzionale **Avvisi/Bandi**, **Miei Inviti**, **Consultazioni Preliminari di Mercato**, **Abilitazione Mercato Elettronico**, **Abilitazione SDA**. Nella parte alta della schermata che verrà visualizzata, è presente innanzitutto un'area di filtro che consente all'utente di effettuare ricerche, in base ad uno o più criteri **(es. Oggetto, Registro di Sistema, Tipo Appalto, Ente Appaltante, CIG)** tra le procedure di gara nella tabella sottostante (se presenti).

Sotto l'area di ricerca, verrà mostrata una tabella in cui saranno visibili – se presenti - tutti i bandi pubblicati (o a cui si sta partecipando) con alcune informazioni a seconda della tipologia del bando. Per visualizzare il dettaglio di un bando, cliccare sul comando - Vedi nella relativa colonna ***Dettaglio***.

Verrà mostrata una schermata con l'evidenza di tutte le informazioni in merito al bando.

In particolare:

- per partecipare al bando, cliccare sul comando ***Partecipa***;
- per scaricare gli allegati del bando, cliccare sul comando ***Scarica Allegati***.

ATTENZIONE: nell'area ***CHIARIMENTI*** in fondo alla schermata, sarà possibile visualizzare eventuali risposte ai quesiti pubblicati dalla Stazione Appaltante.

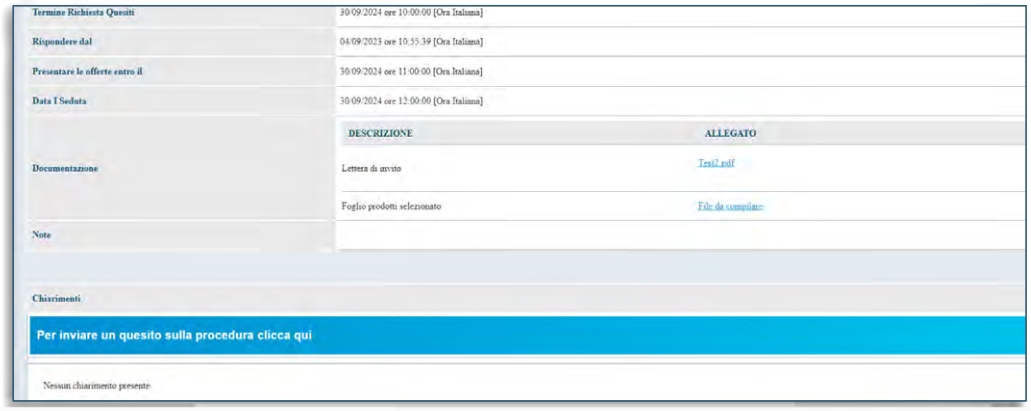

FIGURA 6 - INVIO DI UN QUESITO

Per inviare un quesito, aperto il dettaglio del bando di interesse, cliccare sul comando ***Per inviare un quesito sulla procedura clicca qui*** posto al di sotto della tabella contenente tutti i dettagli del bando.

Nella sezione ***Chiarimenti*** il sistema compilerà automaticamente alcune informazioni già indicate in fase di registrazione: *Denominazione*, *Telefono* e *E-Mail*. Inserire il testo del *Quesito* nell'apposito campo e cliccare sul comando ***Invia Quesito***.

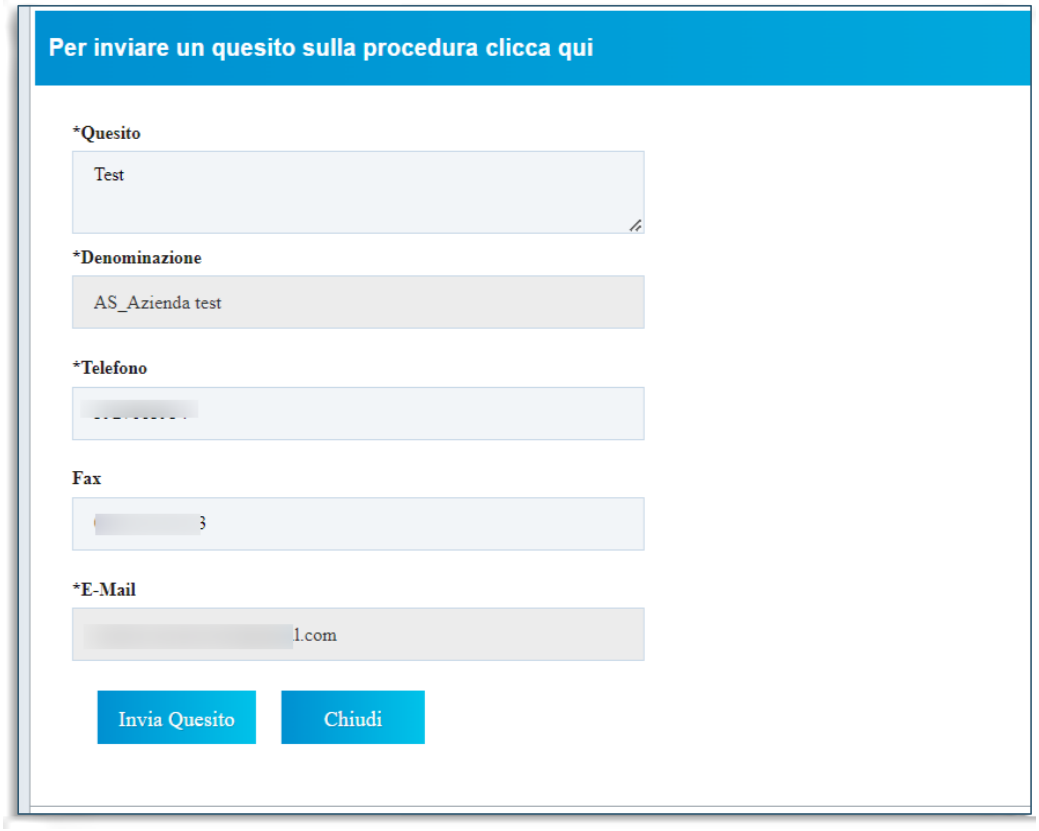

FIGURA 7 – COMANDO "INVIA QUESITO"

Successivamente all'invio, il Sistema provvederà ad inviare un'email di notifica all'Utente che lo ha inviato, con il riepilogo del Chiarimento. Al medesimo indirizzo verrà inoltre inviata un'e-mail di notifica anche al momento dell'invio della risposta al quesito da parte della Stazione Appaltante.

Inoltre, la sezione ***Chiarimenti*** verrà alimentata con i dettagli del quesito inviato: ***Registro di Sistema***, ***Data Invio Quesito*** ed il testo del ***Quesito***.

Nella medesima sezione è inoltre possibile visualizzare anche le altre ***Risposte*** elaborate dalla Stazione Appaltante, relativamente ai quesiti inviati dagli altri operatori economici - con eventuali allegati - nel caso in cui queste vengano rese pubbliche e non unicamente evase per il singolo richiedente.

Prima di formulare un quesito, quindi, si suggerisce di verificare se esiste già un chiarimento pubblicato per la domanda che si sta per porre.

4.1. DOCUMENTI COLLEGATI

Il quesito inviato verrà storicizzato nei Documenti Collegati al bando. Per visualizzarlo cliccare sul comando ***Documenti Collegati***, che verrà abilitato in seguito all'invio, sopra alla tabella riepilogativa dei dati del bando. Successivamente, cliccare sulla sezione **Miei quesiti** e nella tabella, che mostra per ogni quesito inviato il relativo **Registro Di Sistema** con lo **Stato** e la **Data Di Ricezione**, cliccare sul **Nome** del quesito di interesse per visualizzarne il dettaglio.

Verrà mostrata una schermata nella quale saranno presenti due tabelle riepilogative del **Quesito** inviato e della **Relativa** risposta. In particolare, la tabella relativa alla risposta risulterà vuota al momento dell'invio del quesito mentre sarà aggiornata una volta ricevuta la risposta da parte della Stazione Appaltante. Per la risposta ricevuta verrà data evidenza delle seguenti informazioni; **Protocollo Risposta**, **Data Risposta**, contenuto della **Risposta** ed eventuale **Allegato**, che sarà possibile scaricare cliccando sul relativo nome.

5. COMPILAZIONE OFFERTA

Dalla pagina di Dettaglio del Bando o dell'Invito, cliccare su ***Partecipa***.

La compilazione dell'offerta si compone di più sezioni, che possono variare a seconda della tipologia del Bando/Invito. In particolare:

- Nel caso di una procedura monolotto economicamente più vantaggiosa, a costo fisso o al prezzo più basso con conformità verranno mostrate le seguenti sezioni: ***Testata***, ***Busta Documentazione***, ***Prodotti***, ***Busta Tecnica/Conformità*** e ***Busta Economica***;
- Nel caso di una procedura monolotto al prezzo più basso verranno mostrate le seguenti sezioni: ***Testata***, ***Busta Documentazione***, ***Prodotti*** e ***Busta Economica***.
- Nel caso di una procedura multilotto/Appalto Specifico o mista verranno mostrate le seguenti sezioni: ***Testata***, ***Busta Documentazione***, ***Caricamento Lotti*** e ***Elenco Lotti***.

Nel corso della compilazione dell'offerta, ciascuna sezione verrà contrassegnata con delle icone relative alla fase di compilazione in cui essa si trova. In generale:

- l'icona segnala che manca della documentazione non bloccante per l'invio dell'offerta;
- l'icona segnala che sono presenti anomalie bloccanti che non consentono l'invio dell'Offerta;
- l'icona segnala che non sono presenti anomalie.

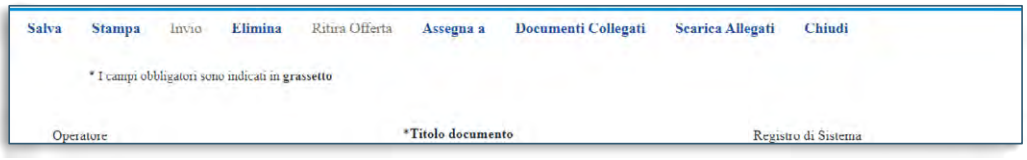

FIGURA 8 - OFFERTA

Sul documento, come visibile nella schermata precedente, è innanzitutto presente una toolbar con una serie di comandi per la gestione dell'offerta:

- **Salva** permette di salvare in bozza l'offerta, consentendo di compilare il documento in più fasi;
- **Stampa** per stampare un riepilogo dell'offerta;
- **Invio** per inoltrare la propria offerta all'Ente Appaltante. Il comando verrà attivato solo dopo che la compilazione dell'offerta è stata ultimata;
- **Elimina** per eliminare l'offerta in lavorazione (salvata) e procedere eventualmente con la creazione e la compilazione di una nuova offerta;
- **Ritiro Offerta** permette di ritirare l'offerta inviata nel caso in cui non si voglia più partecipare. Il comando verrà attivato solo dopo l'invio dell'offerta;
- **Assegna a** per trasferire il documento ad un altro utente registrato della stessa Ditta;
- **Richiedi compilazione DGUE** per richiedere il DGUE agli altri operatori economici componenti del Raggruppamento Temporaneo di Imprese/Avvalimento (presente solo se richiesto nella gara);
- **Scarica documenti ricevuti** per scaricare eventuali DGUE compilati dagli operatori economici componenti del Raggruppamento Temporaneo di Imprese/Avvalimento (presente solo se richiesto nella gara);
- **Documenti Collegati** per accedere ai documenti collegati all'offerta (Bando, Offerte Salvate/Inviate, Chiarimenti, Comunicazioni ecc.);
- **Scarica Allegati** per scaricare in un unico file zip tutti gli allegati caricati sull'offerta;
- **Chiudi** per chiudere il documento di offerta e tornare alla schermata precedente.

Si consiglia di effettuare un salvataggio dell'offerta di tanto in tanto durante la compilazione e prima di uscire dalla pagina se non si intende inviare l'offerta.

5.1. INTESTAZIONE E TESTATA

Nell'area di **Intestazione** del documento di offerta, e nella sottostante ***Testata*** sono riportate alcune informazioni identificative non editabili.

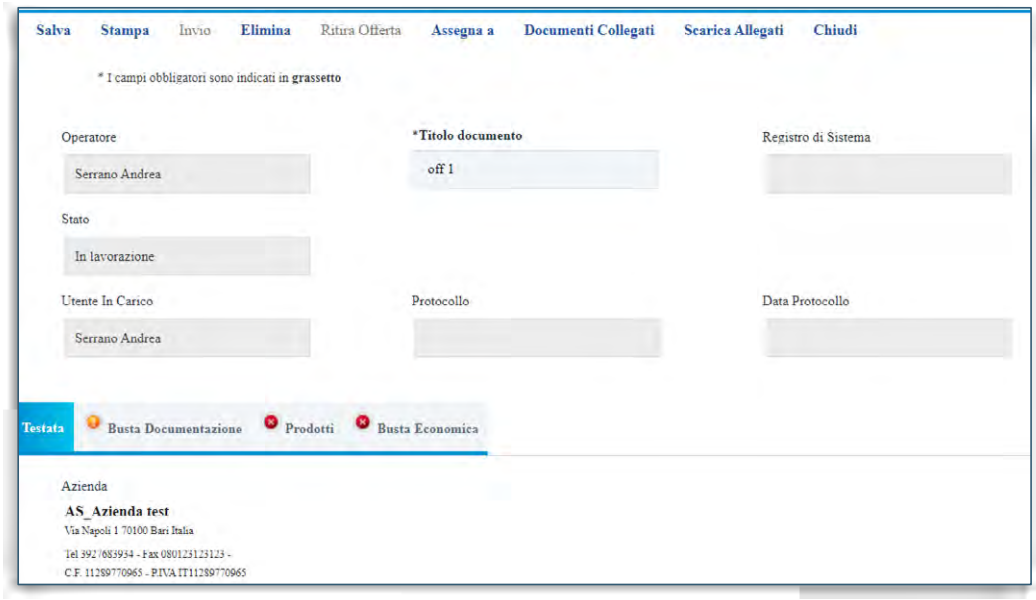

FIGURA 9 – INTESTAZIONE E TESTATA

È tuttavia possibile assegnare un nome indicativo all'offerta, compilando il campo ***Titolo documento***.

5.2. BUSTA DOCUMENTAZIONE

Nella sezione ***Busta Documentazione*** l'OE dovrà:

- Dichiarare la forma di partecipazione;
- Compilare il DGUE integrato (se previsto dalla gara);
- Allegare la documentazione amministrativa richiesta ed eventuale documentazione aggiuntiva.

Nella sezione ***Busta Documentazione, l'Operatore Economico***:

Partecipazione in forma associata

L'OE deve indicare se intende partecipare:

- Raggruppamento Temporaneo di Imprese (RTI/RTP o altra forma di partecipazione associata);
- In Avvalimento;
- Se intende indicare imprese esecutrici di lavori.

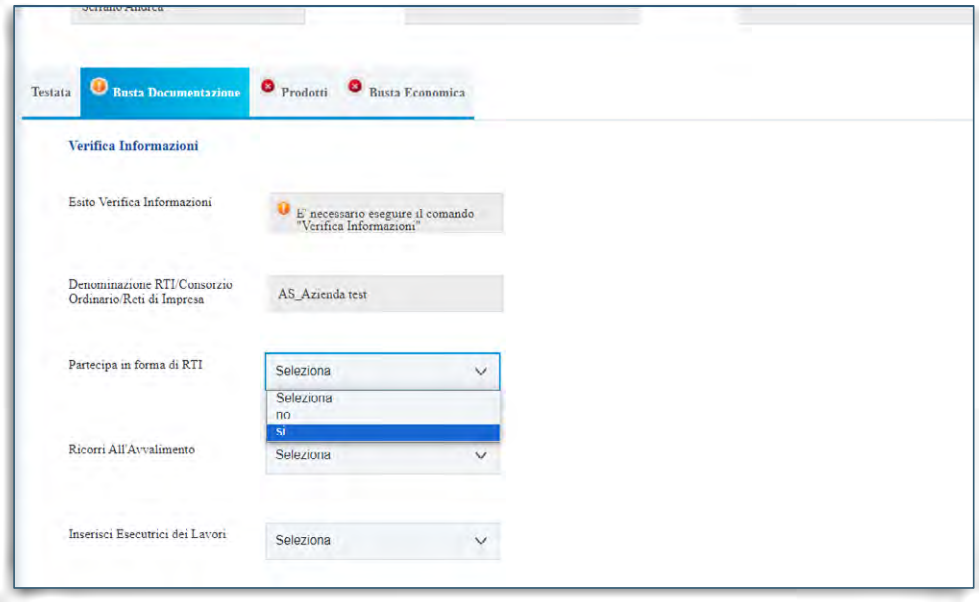

FIGURA 10 - FORMA DI PARTECIPAZIONE

Per maggiori dettagli, consultare il manuale *Partecipazione in forma associata*.

Documentazione

La Stazione Appaltante può richiedere documentazione amministrativa obbligatoria o facoltativa e prevedere che ogni documento allegato venga firmato digitalmente. La tabella ***Lista Allegati*** darà evidenza di queste richieste nelle rispettive colonne ***Obbligatorio*** e ***Richiesta Firma***.



FIGURA 11 - LISTA ALLEGATI

Il sistema controlla che - se richiesto dalla Stazione Appaltante - il file allegato sia effettivamente firmato digitalmente ed il mancato caricamento nella tabella ***Lista Allegati*** di documenti richiesti dalla Stazione Appaltante come obbligatori verrà segnalato all'atto dell'invio dell'offerta come anomalia, sebbene il sistema non inibirà l'invio in caso di conferma.

Per compilare il documento DGUE previsto dalla Stazione Appaltante, cliccare sul comando ***Compila DGUE***.

Per maggiori dettagli, consultare il manuale *Compilazione del DGUE*.

Per caricare un ***Allegato***, cliccare sul relativo comando con i tre punti, ricordando che le estensioni ammesse per ciascun file vengono indicate nella colonna ***Tipo File***.

Per inserire un ***Allegato*** d'iniziativa, cliccare sul comando ***Aggiungi Allegato*** e, nella riga che verrà aggiunta alla tabella ***Lista Allegati***, inserire la ***Descrizione*** del documento e cliccare sul comando caricare il file tramite apposito comando.

Per eliminare un ***Allegato*** non obbligatorio o inserito d'iniziativa, cliccare sull'icona del bidone.

Predisposta la *Busta Documentazione*, cliccare sul comando ***Verifica Informazioni*** posizionato in alto a sinistra nella sezione, per applicare i controlli sulla compilazione della busta amministrativa.

Possono verificarsi i seguenti casi:

- se la busta amministrativa non presenta alcuna anomalia, un messaggio di informazione a video confermerà l'operazione.
- se la compilazione della ***Busta Documentazione*** presenta anomalie, verrà mostrato un messaggio a video che ne notifica la presenza. Le anomalie riscontrate verranno evidenziate apposita icona per ciascun allegato, con relativa descrizione.
  L'area ***Esito Verifica Informazioni*** presente al di sotto del comando di verifica verrà inoltre alimentata con l'elenco delle anomalie rilevate ed annessa descrizione, come mostrato dall'immagine che segue.

- nel caso in cui si stia partecipando in forma associata (RTI/Avvalimento/Consorziate), ma non sia stato correttamente inserito il DGUE della Mandante/Ausiliaria/Esecutrice, la compilazione della **Busta Documentazione** presenterà anomalie.

Attestato di partecipazione

Qualora la gara preveda l'invio dell'attestato di partecipazione, si dovranno seguire le indicazioni descritte al par.**Errore. L'origine riferimento non è stata trovata.**

5.3. PRODOTTI

La sezione ***Prodotti*** è presente solo per le gare a lotto singolo. In caso di gara multilotto è sostituita dalla sezione *Caricamento Lotti*, descritta nei paragrafi successivi.

Vengono automaticamente elencate tutte le specifiche dei beni/servizi/lavori oggetto della procedura di gara per cui viene richiesta l'offerta.

Cliccare sulla sezione ***Prodotti*** per procedere con la compilazione.

Verrà mostrata una schermata che riporta una tabella composta dalle voci e dagli attributi che specificano i beni, i servizi o lavori per cui inviare l'offerta.

In particolare, gli attributi previsti come obbligatori nel modello di offerta, per i quali è richiesta dunque la compilazione, verranno evidenziati da un asterisco nella denominazione della relativa colonna e per i campi di tipo numerico verrà mostrato tra parentesi il numero dei decimali consentito.



Nella tabella ***Elenco Prodotti***, la prima riga (0) introduce gli articoli richiesti. In particolare:

- se la Stazione Appaltante ha predisposto la tabella specificando i singoli beni/servizi/lavori richiesti, la prima riga (0) li descrive sinteticamente, mentre le righe successive (dal ***Numero Riga*** 1 in poi) li descrivono nel dettaglio. Sulla riga 0, pertanto, non va inserito alcun prezzo unitario ma solo eventuali allegati previsti dal modello e/o richiesti negli atti di gara dalla Stazione Appaltante;

FIGURA 12 - SEZIONE PRODOTTI

- se la Stazione Appaltante ha predisposto la tabella ***Elenco Prodotti*** non specificando i singoli beni/servizi/lavori richiesti ma definendo un solo prodotto generico, la prima riga (0) li indicherà complessivamente e non saranno pertanto presenti altre righe di dettaglio. Sulla riga 0 dovranno pertanto essere inseriti direttamente il prezzo e gli eventuali allegati se previsti dal modello e/o richiesti negli atti di gara.

Compilazione Elenco Prodotti

La tabella può essere compilata secondo due modalità:

- Direttamente a sistema;
- Scaricando il ***Template prodotti da compilare*** in formato .xlsx.

Compilazione tabella a sistema

È possibile compilare la tabella direttamente a sistema, inserendo le informazioni richieste secondo il modello predisposto dalla Stazione Appaltante.

Tale modalità di compilazione è consigliata nel caso in cui si debba caricare un numero ridotto di prodotti.

In particolare, l'Offerta Economica può essere compilata come segue:

- **Inserire la % di sconto Offerta** digitando solo il numero senza simbolo % (nel caso in cui il criterio di formulazione dell'offerta è in percentuale).
- **Inserire il valore dell'Offerta** tenendo presente la **Quantità** indicata dalla Stazione appaltante, specificando solo il numero senza il simbolo €.

L'Offerta complessiva della singola riga viene calcolata moltiplicando il prezzo unitario offerto per la quantità indicata sulla riga. Il risultato non deve superare la base d'asta indicata per ciascuna riga.

Nel caso di una procedura mono lotto con più righe, il valore complessivo dell'offerta viene calcolato come sommatoria del valore offerto sulle singole righe.

Nel caso in cui, nel modello di offerta, la Stazione Appaltante abbia previsto un campo di tipo dominio, selezionare una delle opzioni proposte.

Compilazione tabella in formato Excel

È possibile compilare la tabella *Elenco Prodotti* anche scaricando il ***Template prodotti da compilare*** in formato .xlsx, che, una volta compilato, dovrà essere riallegato alla schermata ***Prodotti***.

Tale modalità di compilazione è consigliata nel caso in cui si debbano caricare numerosi prodotti.

Per scaricare il ***Template prodotti da compilare*** in formato .xlsx, cliccare sull'icona della lente in corrispondenza.

Scaricato il file sul proprio computer ed aperto in Excel, si potrà procedere alla sua compilazione, inserendo le informazioni richieste per prodotto, senza applicare formattazioni alle celle e senza aggiungere informazioni extra o colonne aggiuntive. Inoltre, non è consentito eliminare righe.

Se la Stazione Appaltante ha predisposto la tabella ***Elenco Prodotti*** specificando i singoli beni/servizi richiesti, la prima riga (0) li descrive sinteticamente, mentre le righe successive (dal ***Numero Riga*** 1 in poi) li descrivono nel dettaglio. Sulla riga 0, pertanto, non dovrà essere inserito alcun prezzo unitario ma solo gli eventuali allegati previsti dal modello e/o richiesti negli atti di gara;

Se la Stazione Appaltante ha predisposto la tabella ***Elenco Prodotti*** non specificando i singoli beni/servizi richiesti ma definendo un solo prodotto generico, la prima riga (0) li indicherà complessivamente e non saranno pertanto presenti altre righe di dettaglio. Sulla riga 0 dovrà essere inserito pertanto direttamente il prezzo e gli eventuali allegati previsti dal modello e/o richiesti negli atti di gara.

Completare il foglio Excel inserendo le informazioni richieste.

Compilato il *Template prodotti da compilare*, cliccare sull'icona in corrispondenza di ***Carica file offerte*** per caricarlo a sistema.

In entrambi i casi di caricamento (compilazione a sistema o tramite file Excel), per procedere all'inserimento della ***Relazione/Scheda Tecnica*** e dell'***Allegato Economico***, richiesti a seconda della procedura, e/o eventuali altri allegati richiesti, cliccare sul comando relativo.



FIGURA 13 - PRODOTTI - ALLEGATI

Se per la procedura di gara è previsto il caricamento di più file per gli allegati richiesti nell'offerta tecnica ed economica, una volta caricati gli allegati, cliccando sul comando che consente di accedere alla finestra di caricamento, viene visualizzato il riepilogo degli allegati inseriti con relativo nome e, di fianco, il cestino per poterli rimuovere.

Sarà pertanto necessario firmare digitalmente il file e procedere nuovamente con il caricamento.

Completata la tabella ***Elenco Prodotti*** con tutte le informazioni richieste, cliccare sul comando ***Verifica Informazioni***.

Il sistema verificherà la presenza di eventuali anomalie bloccanti e non bloccanti. Possono pertanto verificarsi le seguenti condizioni:

- In caso di corretta compilazione della tabella, un messaggio di informazione a video confermerà la corretta operazione.
- Se nella tabella Elenco Prodotti vengono riscontrate eventuali anomalie ***non bloccanti***, queste verranno segnalate dall'icona , con relativa descrizione. In tal caso l'invio dell'offerta sarà comunque consentito;

Se la compilazione della tabella *Elenco Prodotti* presenta eventuali ***anomalie bloccanti***, (anche all'atto del caricamento del file xlsx) un messaggio di informazione a video informerà l'utente. Nel caso di anomalie bloccanti - segnalate dall'icona - non sarà infatti consentito l'invio dell'offerta.

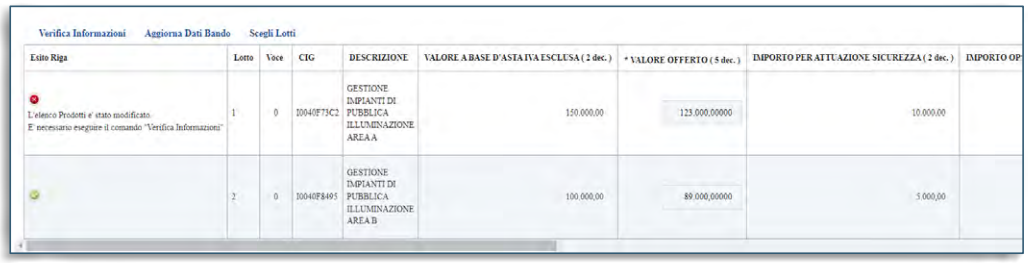
Verifica Informazioni Aggiorna Dati Bando Scegli Lotti

Esito Riga	Lotto	Voce	CIG	DESCRIZIONE	VALORE A BASE D'ASTA IVA ESCLUSA (2 dec.)	* VALORE OFFERTO (5 dec.)	IMPORTO PER ATTUAZIONE SICUREZZA (2 dec.)	IMPORTO OP
L'elenco Prodotti e' stato modificato. E' necessario eseguire il comando "Verifica Informazioni"	1	0	10040F73C2	GESTIONE IMPIANTI DI PUBBLICA ILLUMINAZIONE AREA A	150.000,00	125.000,00000	10.000,00	
	2	0	10040F8495	GESTIONE IMPIANTI DI PUBBLICA ILLUMINAZIONE AREA B	100.000,00	89.000,00000	5.000,00	

FIGURA 14 - VERIFICA INFORMAZIONI

In caso di anomalie bloccanti relative a campi definiti come obbligatori nel modello di gara, nella colonna ***Esito Riga*** viene evidenziata in rosso la denominazione stessa del campo oggetto d'anomalia.

In particolare, se in fase di compilazione della tabella ***Elenco Prodotti*** non sono stati rispettati dei vincoli previsti nel modello per un determinato attributo, tali vincoli verranno evidenziati come anomalia bloccante nella colonna ***Esito Riga***, con annessa motivazione. Posizionandosi con il cursore sulla relativa icona , sarà inoltre possibile visualizzare il dettaglio del vincolo. Inoltre, nel caso della compilazione dell'Elenco Prodotti in Excel, l'inserimento di un valore non presente tra le opzioni previste – se nel modello di offerta è stato previsto dalla Stazione Appaltante un attributo di tipo dominio – verrà rilevato come anomalia e il valore inserito in Excel verrà rimosso durante il caricamento del file xls. Nel foglio Excel dovrà essere digitato quindi uno dei valori corretti o, in

alternativa, sarà possibile selezionarlo direttamente a Sistema, ad esempio dopo aver caricato il file xls.

5.4. BUSTA TECNICA/CONFORMITÁ

Nella sezione ***Busta Tecnica/Conformità***, vengono riepilogate le informazioni tecniche inserite nella sezione ***Prodotti***.

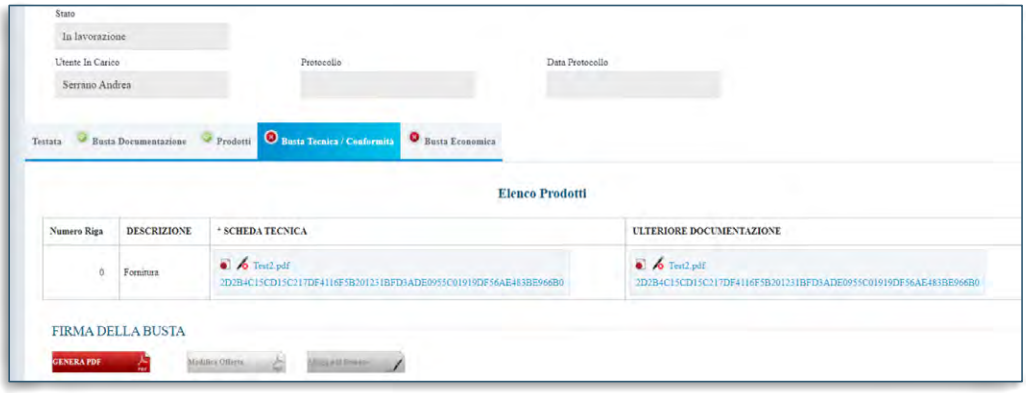

FIGURA 15 - BUSTA TECNICA / CONFORMITÀ

Verificate le informazioni, cliccare sul comando ***Genera PDF*** per generare il documento in formato .pdf.

Salvare dunque il file .pdf sul proprio computer e firmarlo digitalmente, cliccando poi sul comando ***Allega PDF firmato*** per riallegarlo.

Il corretto caricamento della busta tecnica verrà evidenziato dalla spunta verde nell'etichetta ***Busta Tecnica/Conformità*** ed il file caricato verrà mostrato nell'apposita area *File Firmato*.

Su tutti i documenti firmati digitalmente, il sistema effettua automaticamente alcuni controlli standard.

5.5. BUSTA ECONOMICA

Nella sezione ***Busta Economica***, vengono riepilogate le informazioni economiche inserite nella sezione ***Prodotti***.



FIGURA 16 - BUSTA ECONOMICA

Verificate le informazioni, cliccare sul comando ***Genera PDF*** per generare il documento in formato .pdf.

Salvare dunque il file .pdf sul proprio computer e firmarlo digitalmente, cliccando poi sul comando ***Allega PDF firmato*** per riallegarlo.

Il corretto caricamento della busta economica verrà evidenziato dalla spunta verde nell'etichetta *Busta Economica* ed il file caricato verrà mostrato nell'apposita area *File Firmato*.

Su tutti i documenti firmati digitalmente, il sistema effettua automaticamente alcuni controlli standard.

5.6. CARICAMENTO LOTTI

In caso di gara multi-lotto, la sezione Prodotti è sostituita dalla sezione ***Caricamento Lotti,*** in cui vengono riportate automaticamente tutte le specifiche dei beni/servizi/lavori oggetto della procedura di gara, per cui viene richiesta l'***Offerta***.

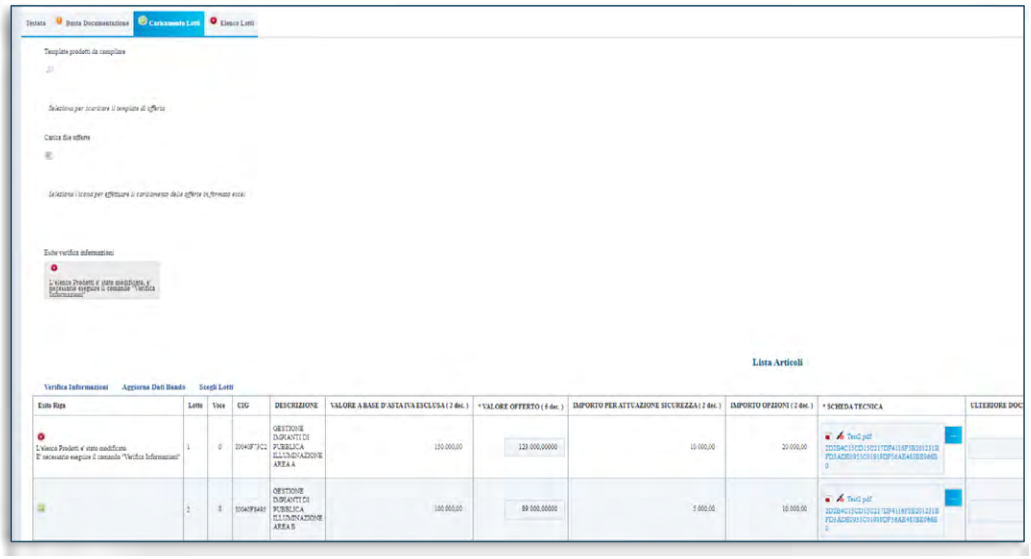

FIGURA 17 - CARICAMENTO LOTTI

Verrà mostrata una schermata che riporta una tabella composta dagli attributi che specificano i beni, i servizi o i lavori oggetto della procedura strutturata in lotti, per cui inviare l'offerta.

Se per la specificazione dei lotti il bando/invito prevede un numero di righe maggiore di 10, tale tabella risulterà vuota. In caso contrario verranno mostrate tutte le righe predisposte dalla Stazione Appaltante.

In particolare, gli attributi previsti come obbligatori nel modello di offerta, per i quali è richiesta dunque la compilazione, verranno evidenziati da un asterisco e per i campi di tipo numerico verrà mostrato tra parentesi il numero dei decimali consentito.

Se previsto in fase di indizione del bando/invito da parte della Stazione Appaltante, nella tabella ***Elenco Prodotti*** potrebbe essere presente la colonna ***Variante*** (per i lotti o per le voci dei lotti). In questo caso, è possibile scegliere per quali varianti presentare l'offerta, eliminando le altre righe attraverso la corrispondente icona .

I lotti possono essere di differenti tipologie.

- LOTTI SINGOLA VOCE o LOTTI SEMPLICI: ogni riga rappresenta un lotto. In tal caso, dovranno essere eliminati i lotti per cui non si intende presentare offerta.

- **LOTTI SINGOLA VOCE COMPLESSO** o **LOTTI COMPLESSI**: in uno stesso lotto sono indicate una o più varianti. In tal caso, dovrà essere eliminata la riga corrispondente alle varianti del lotto per le quali non si intende presentare offerta.
- **LOTTI MULTIVOCI** o **LOTTI COMPOSTI**: i lotti sono costituiti da una o più voci e per ogni lotto di interesse bisogna presentare offerta su tutte le voci. In tal caso, se non si è in grado di presentare l'offerta per ciascuna delle voci che compongono il lotto, dovrà essere eliminato il lotto completo o, in fase di controllo sull'invio, il lotto incompleto non verrà incluso nell'offerta.
- **LOTTI MULTIVOCI COMPLESSO** o **LOTTI COMPOSTO E COMPLESSO**: i lotti sono costituiti da una o più voci composte a loro volta da una o più varianti. In tal caso, dovranno essere eliminate le varianti appartenenti al lotto di interesse, per le quali non si intende collocare offerta o, in fase di controllo sull'invio, il lotto incompleto non verrà incluso nell'offerta.

Per indicare nell'offerta i lotti a cui si intende partecipare, cliccare sul comando ***Scegli Lotti***. Nella scheda che verrà mostrata, cliccare sulla check box relativa al lotto/i di interesse e successivamente sul comando ***Conferma***.

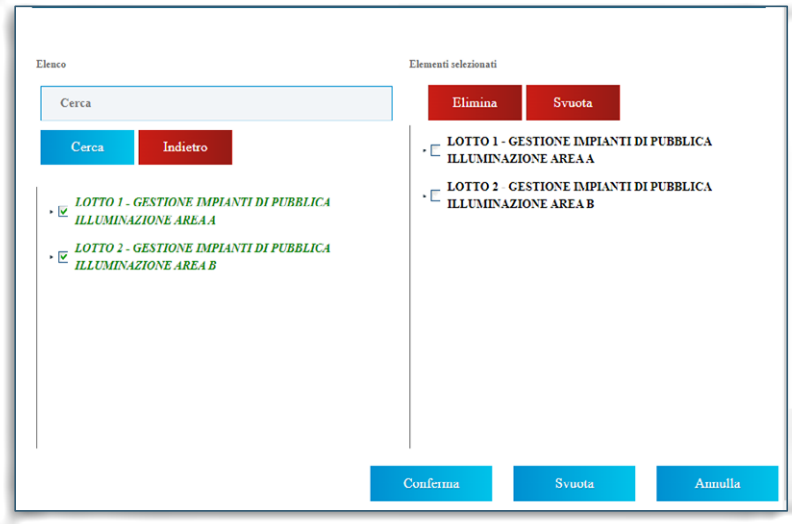

FIGURA 18 - SCEGLI LOTTI

I lotti selezionati e le relative voci verranno riportati nella tabella ***Elenco Prodotti*** ed un messaggio di informazione a video notificherà la presenza di anomalie nella tabella poiché non ancora compilata.

In generale, nella tabella ***Elenco Prodotti***, tutte le righe la cui ***Voce*** è 0 corrispondono al lotto, mentre tutte le righe contraddistinte dal medesimo valore nel campo ***Lotto*** e da numeri progressivi nel campo ***Voce*** a partire da 1 (1, 2, 3, ecc.) corrispondo alle singole voci del lotto.

Nel caso in cui il modello preveda voci e/o varianti, sulla riga 0 non va pertanto inserito alcun prezzo unitario ma solo gli eventuali allegati previsti dal modello e/o richiesti negli atti di gara dalla Stazione Appaltante.

A parte quanto sopra esposto, la compilazione della tabella segue le stesse regole descritte al par**Errore. L'origine riferimento non è stata trovata.**.

Elimina Lotto

Nel caso in cui l'operatore economico non intenda presentare offerta per uno o più lotti selezionati, cliccare sul comando ***Scegli Lotti*** posizionato nella toolbar posta sopra alla tabella. Nell'area a destra della schermata che verrà mostrata, verranno visualizzati i lotti precedentemente selezionati. Per eliminare un lotto, cliccare sulla corrispondente check box e successivamente sul comando ***Elimina*** (vedi immagine precedente).

Per concludere l'operazione cliccare su ***Conferma***. Il lotto eliminato verrà rimosso dalla tabella Elenco Prodotti.

Per recuperare le informazioni relative al lotto selezionato, cliccare sul comando ***Aggiorna Dati Bando*** posizionato nella toolbar posta sopra alla tabella.

Tale comando consentirà il recupero delle informazioni anche sul file .xlsx nel caso si intenda compilare la tabella ***Elenco Prodotti*** in formato Excel. In tal caso, infatti, dovrà essere scaricato nuovamente il relativo file per procedere alla compilazione, come indicato negli step precedenti.

5.7. ELENCO LOTTI

Nella sezione ***Elenco Lotti*** verranno riepilogate le Buste Tecniche (se previste) ed Economiche relative ai lotti offerti - costruite sulla base dei dati e delle informazioni inserite dall'Operatore Economico nella sezione ***Caricamento Lotti*** - da scaricare e firmare digitalmente per l'invio dell'offerta.



FIGURA 19 - ELENCO LOTTI

Verrà mostrata una tabella riassuntiva di tutti i lotti ai quali si sta partecipando (anche quelli non compilati correttamente o non compilati nella sezione ***Caricamento Lotti***), in cui - per ciascun lotto - viene data evidenza degli esiti del caricamento.

Per ciascun lotto e per ciacuna busta è disponibile il pulsante ***Crea PDF***, che evidenzia che la compilazione della busta è stata eseguita correttamente e si può procedere con la generazione del PDF per l'applicazione della firma digitale;

L'evetuale presenza della voce ***Errori*** evidenzia che la compilazione della busta non è stata eseguita correttamente e non si può procedere alla generazione del PDF per l'applicazione della firma digitale. L'anomalia verrà notificata nell'ultima colonna Informazioni caricamento e, in tal caso, sarà necessario tornare nella sezione ***Caricamento Lotti*** per modificare le informazioni.

Nel caso di correzione delle anomalie segnalate, sarà necessario tornare nella sezione Elenco Lotti, effettuare le modifiche e cliccare sul comando ***Verifica Informazioni*** per aggiornare gli esiti

Nella colonna ***Informazioni Di Caricamento*** per ciascun lotto, si da evidenza attraverso le icone l'assenza di anomalie ( ) o la presenza di eventuali anomalie non bloccanti/bloccanti (/) (anche nel caso di lotti selezionati e non completati).

È possibile generare una per una le singole buste per ciascun lotto, oppure generare massivamente tutte le buste (in una cartella compressa) tramite il comando ***Genera PDF Buste***.



FIGURA 20 - GENERA/IMPORTA BUSTE

Dopo aver generato/firmato le buste, verranno firmate, per ciascun lotto, vengono inoltre visualizzati i seguenti dettagli:

- **Da firmare**: evidenzia che la busta è stata generata e scaricata e si può procedere con l'applicazione della firma digitale ai fini del caricamento;
- **Firmato**: evidenzia che la busta è stata correttamente allegata.

Per la generazione delle buste non è necessario ottenere l'icona con la spunta verde per tutti i lotti, dal momento che è sufficiente che sia stato compilato correttamente almeno un lotto. Infatti, cliccando sul comando ***Genera PDF Buste*** verrà generato un file .zip contenente solo le buste relative ai lotti compilati correttamente.

In caso di partecipazione ad un numero superiore di lotti rispetto al numero massimo previsto nel Bando/Invito, all'atto del clic sul comando per la generazione del file zip. di tutte le buste, verrà visualizzato un messaggio non bloccante che segnala il superamento del limite di lotti.

Generati e firmati correttamente i pdf delle buste, cliccare infine sul comando ***Importa pdf buste*** presente nella tabella della sezione ***Elenco Lotti*** per allegare la cartella .zip contenente i file firmati digitalmente.

Per maggiori dettagli in merito al caricamento del file, consultare il paragrafo *Caricamento di un File.*

Effettuato il caricamento, lo stato della busta generata, firmata ed allegata per il determinato lotto cambierà in ***Firmato*** e verrà abilitato il comando ***Invio***.

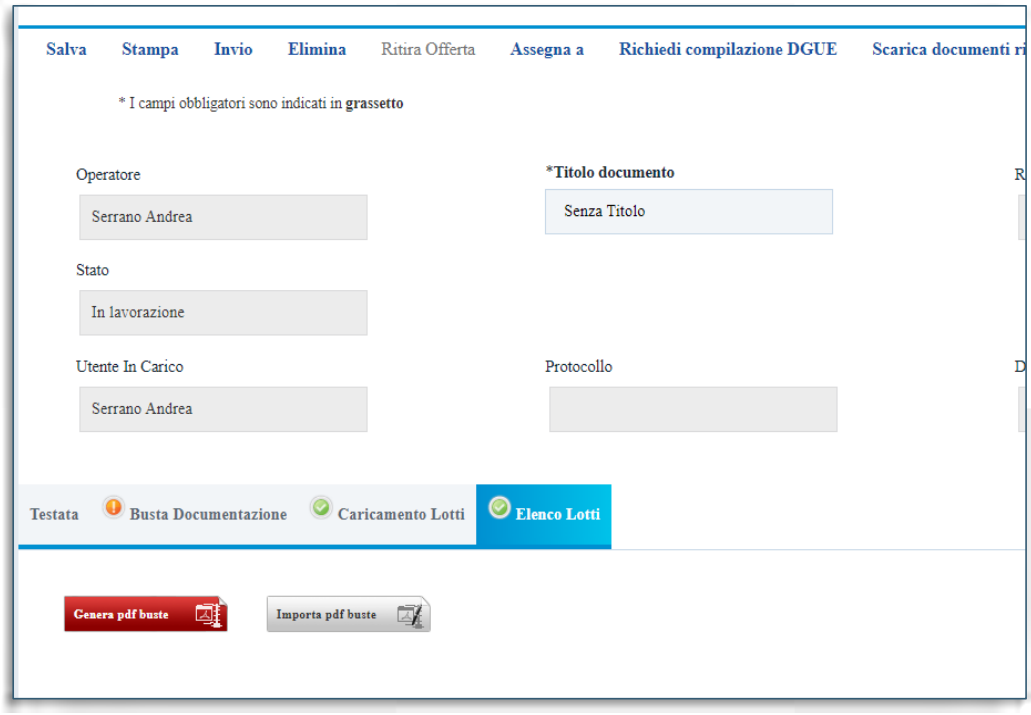

FIGURA 21 - INVIO OFFERTA

5.8. ATTESTATO DI PARTECIPAZIONE

Nel caso la Stazione Appaltante in sede di predisposizione della procedura di gara abbia richiesto l'attestato di partecipazione sui Lotti, nella busta documentazione sarà presente l'area di firma della busta.

Verrà dunque richiesto di generare, firmare digitalmente e ricaricare firmato un documento predisposto dalla piattaforma con il quale sono indicati i lotti cui l'OE intende partecipare.

Per concludere la compilazione dell'offerta e procedere con l'invio è necessario, dunque, all'interno della sezione Busta Documentazione, cliccare sul comando "Genera PDF" , scaricare il file generato, firmarlo digitalmente e caricarlo attraverso l'apposito comando "Allega pdf firmato".

Solo una volta caricato il file firmato verrà attivato il comando “Invio” .

Si segnala che la generazione del pdf dell’attestato di partecipazione sarà possibile solo dopo aver completato le sezioni “Caricamento lotti” e firmato tutte le buste presenti in “Elenco lotti”.

Si dovrà dunque caricare l’attestato di partecipazione firmato come **ultimo step della compilazione dell’offerta.**

6. INVIO

La sottomissione dell’offerta avviene cliccando su ***Invio***, ed è subordinata ad alcuni controlli in fase di invio, che consentono di rilevare eventuali anomalie nella compilazione delle diverse buste che la compongono (comunque non bloccanti per l'invio). Le anomalie vengono sia evidenziate in fase di predisposizione dell’offerta che segnalate attraverso un quadro di sintesi prima dell'invio.

Nel caso in cui nella compilazione dell’offerta non siano presenti anomalie, un messaggio di informazione a video confermerà l'operazione e lo ***Stato*** del documento cambierà da *In lavorazione* ad *Inviato*.

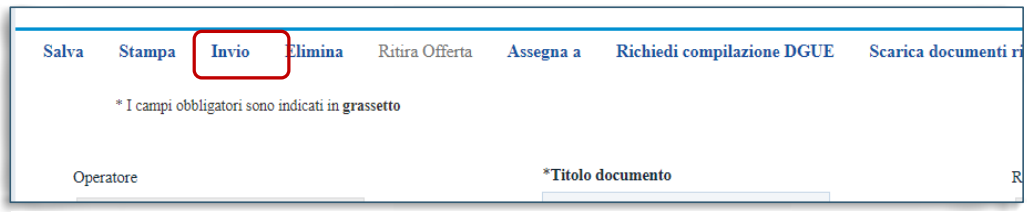

FIGURA 22 - INVIO

In alcuni casi, in particolare per le gare in più lotti, è possibile inviare l'Offerta nonostante siano presenti anomalie sul DGUE oppure in alcuni lotti. Il sistema segnala tali anomalie e consente di cliccare sul comando ***Conferma***. In caso di errori sui lotti, tutti i lotti per i quali non sono state completate le correzioni o le firme verranno eliminati.



FIGURA 23 - OFFERTA-ANOMALIE

6.1. MODIFICA OFFERTA

Se i pdf sono stati generati e, prima dell'invio dell'offerta, si vuole modificare le informazioni inserite nella ***Busta Tecnica/Conformità*** e ***Busta Economica***, cliccando sul rispettivo comando ***Modifica offerta*** si possono correggere le informazioni e generare un nuovo pdf.

Nel caso di una procedura di gara multilotto/appalto specifico, per modificare la singola *Busta Tecnica/Conformità e/o Busta Economica*, sarà necessario prima accedere al dettaglio del documento cliccando sulla voce ***Firmato*** presente nella tabella della sezione *Caricamento Lotti*. Aperto il dettaglio della busta, cliccare sul comando ***Modifica offerta***.

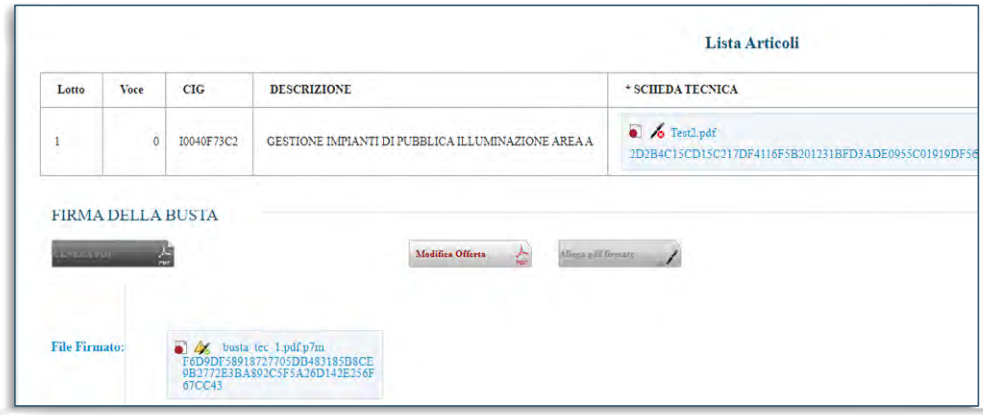

FIGURA 24 - MODIFICA OFFERTA

7. COME PRESENTARE PIU' OFFERTE PER DIVERSI LOTTI

Nel caso di una procedura di gara multilotto/appalto specifico, è possibile - in qualsiasi momento e fino al raggiungimento della data "***Termine Presentazione Offerta***" - sottoporre più offerte contemporaneamente per la medesima procedura, purché la partecipazione avvenga "in forme giuridiche differenti" e per "diversi lotti".

Si possono quindi presentare i seguenti casi:

1) ***Assenza di offerte legate all'utente collegato***: viene inserita una nuova offerta sulla quale l'utente può lavorare fino all'invio. Se un altro utente dello stesso operatore economico ha già prodotto o sta producendo un'offerta per la stessa procedura, l'inserimento procede in parallelo e nessun controllo verrà effettuato per l'eventuale sovrapposizione delle offerte per uno o più lotti. In ogni caso il sistema mostrerà un messaggio a video per notificare la presenza di un'offerta in corso/inviata da un altro utente dello stesso operatore economico;
2) ***Presenza di offerte legate all'utente collegato***: se l'utente collegato ha già creato un'offerta allora è possibile andare nella sezione Bandi Pubblicati cliccare sul comando ***Vedi*** per aprire il dettaglio del bando di interesse. Una volta aperto il dettaglio, cliccando sul comando ***Partecipa*** , verrà mostrata una schermata con una tabella nella quale verranno elencate tutte le offerte in capo all'utente, con il relativo ***Stato***:

- ***Inviato***: l'offerta è stata inviata;
- ***Salvato***: l'offerta è in fase di lavorazione e non è stata ancora inviata.

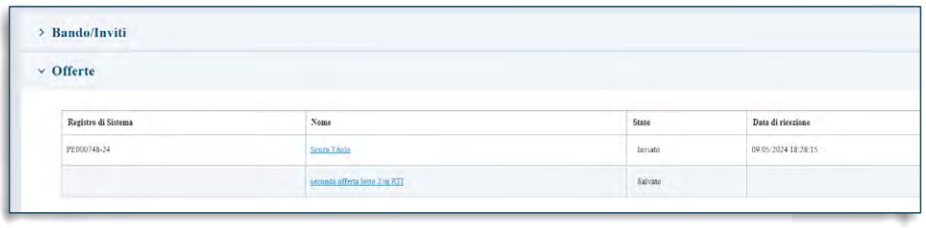

FIGURA 25 - STATO INVIATO/SALVATO

In quest'ultimo caso, è possibile:

a) continuare la compilazione di un'offerta salvata;
b) creare una nuova offerta che consente di partecipare, "in forme giuridiche differenti" e per "diversi lotti";
c) modificare l'offerta inviata;

d) eliminare l'offerta in lavorazione (Salvata).

OFFERTA SALVATA

Per continuare la compilazione di un'offerta "Salvata", cliccare sul ***Nome*** dell'offerta nell'omonima colonna della tabella.



FIGURA 26 - STATO SALVATO

CREAZIONE NUOVA OFFERTA PER PARTECIPAZIONE ASSOCIATA

Per partecipare ad esempio in forma associata (es. RTI) per alcuni lotti e singolarmente per altri lotti, cliccare sul comando ***Nuovo*** posizionato nella toolbar in alto alla tabella.



FIGURA 27 - NUOVA OFFERTA

Un messaggio a video sottolineerà che, tale azione, è consentita solo in caso di partecipazione in “forme giuridiche differenti” e per “diversi Lotti”.

FIGURA 28 - INFORMAZIONE

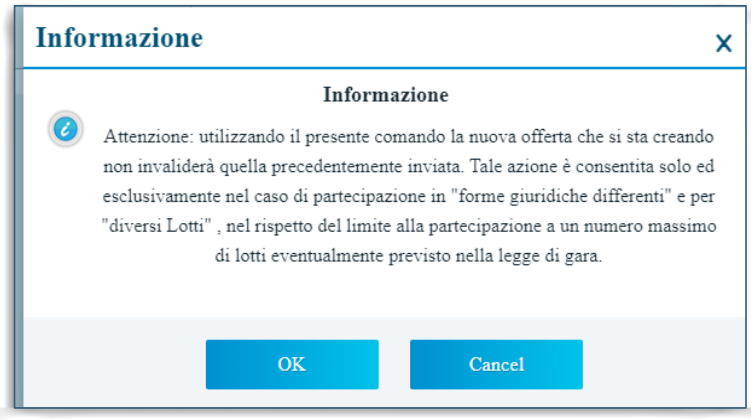

Cliccando su ***OK*** si entrerà automaticamente in nuovo documento di offerta e si potrà procedere con la predisposizione dell'offerta.

MODIFICA OFFERTA INVIATA

Per modificare un'offerta già inviata, cliccare sulla relativa check box ☐ per selezionarla e successivamente sul comando ***Modifica Documento*** posizionato nella toolbar in alto alla tabella.



FIGURA 29 - MODIFICA OFFERTA INVIATA

Verrà creato dal sistema il documento relativo ad una nuova offerta che solo all'atto dell'invio invaliderà la precedente.

CANCELLAZIONE OFFERTA "IN LAVORAZIONE"

Per cancellare un'offerta "Salvata", cliccare sulla relativa check box ☐ per selezionarla e successivamente sul comando ***Elimina*** posizionato nella toolbar in alto alla tabella (vedi immagine precedente).

8. SALVATAGGIO OFFERTA

Per salvare l'offerta e riprenderne la compilazione successivamente - e comunque non oltre i termini previsti sul bando/invito - cliccare sul comando ***Salva*** posizionato nella toolbar in cima alla schermata.

È possibile visualizzare l'offerta salvata, dalla voce ***Bandi a cui sto partecipando*** o ***Inviti*** dei rispettivi gruppi funzionali.

8.1. ELIMINAZIONE OFFERTA

Per eliminare l'offerta in lavorazione (salvata) e, dunque, non ancora inviata, cliccare sul comando ***Elimina*** posizionato nella toolbar posta in alto nella schermata.

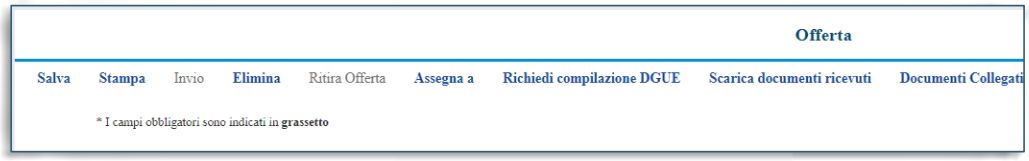

FIGURA 30 - ELIMINA OFFERTA

Nel caso di eliminazione dell'offerta, lo *Stato* del documento cambierà da ***In lavorazione*** ad ***Annullato*** ed un messaggio di informazione a video confermerà l'informazione. Il documento precedentemente predisposto verrà eliminato e si potrà eventualmente procedere con la creazione e la compilazione di un nuovo documento cliccando nuovamente sul comando *Partecipa* presente nel dettaglio del bando/invito.

9. PROCEDURE A CUI STO PARTECIPANDO

Per visualizzare un'offerta inviata o salvata al fine di completarne la compilazione oppure eliminarla, cliccare sul gruppo funzionale di riferimento e successivamente sulla voce che consente la visualizzazione dei documenti collegati al bando/invito, a seconda della tipologia di procedura.

9.1. PROCEDURA APERTA

Per visualizzare l'offerta inviata/salvata relativa a una procedura di gara aperta, cliccare sul gruppo funzionale ***Avvisi/Bandi*** e successivamente sulla voce ***Bandi a cui sto partecipando***.

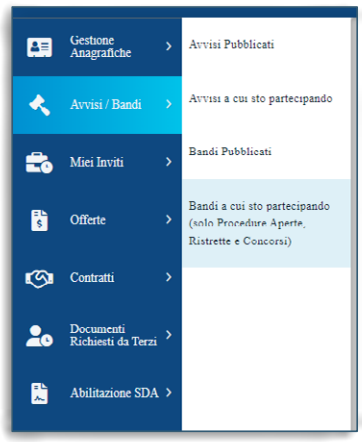

FIGURA 31 - BANDI A CUI STO PARTECIPANDO

Nella tabella che verrà mostrata, cliccare sul comando ***Apri*** per accedere ai **Documenti Collegati**.

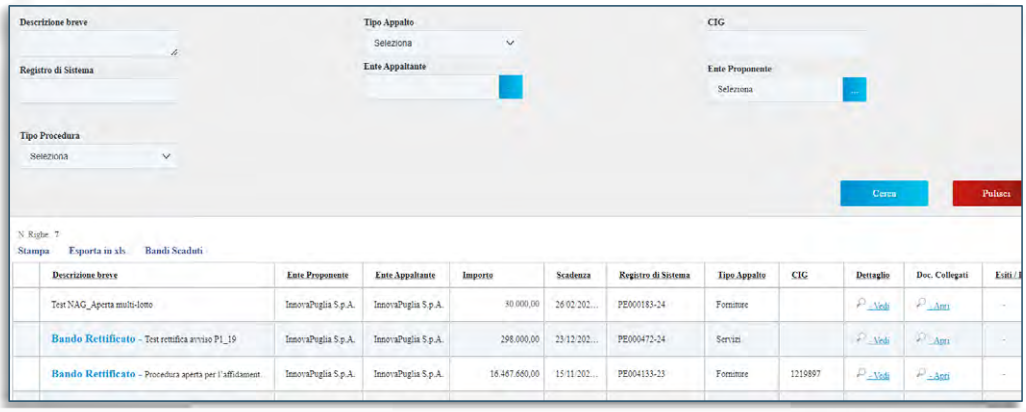

FIGURA 32 – ELENCO BANDI

Cliccare sulla sezione ***Offerte*** e successivamente sul *Nome* dell'offerta di interesse.

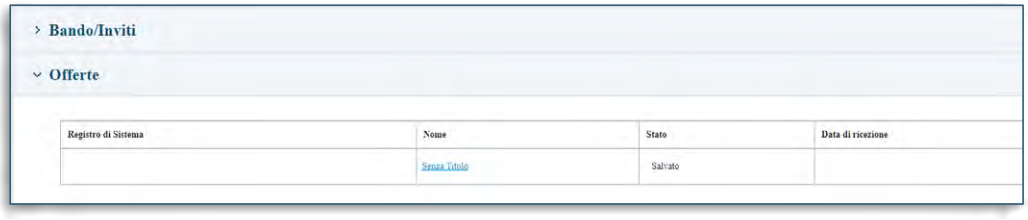

FIGURA 33 – OFFERTE

9.2. PROCEDURA CON INVITO

Per visualizzare l'offerta inviata/salvata relativa a una procedura di gara con Invito (Negoziata, Affidamento Diretto, Richiesta Preventivo, Appalto Specifico), cliccare sul gruppo funzionale ***Miei Inviti*** e successivamente sulla voce ***Inviti***.



FIGURA 34 - INVITI

L'accesso all'offerta avviene con le modalità descritte nel paragrafo precedente per le gare aperte.

10. GESTIONE OFFERTA TRA PIU' UTENTI DELLO STESSO OE

È possibile gestire la compilazione di un'offerta tra più utenti dello stesso Operatore Economico.

Nel caso in cui si presenti la necessità di far ultimare l'offerta ad un altro utente della stessa ditta, è possibile eseguire il comando ***Assegna a,*** la cui funzionalità è descritta nel manuale *Funzionalità generiche e approfondimenti*.

11. RITIRO DELL'OFFERTA

Il presente paragrafo riporta le indicazioni per il ritiro di un'***offerta*** inviata.

Aperto il dettaglio dell'Offerta di interesse, cliccare sul comando ***Ritira Offerta*** posizionato nella toolbar in alto nella schermata, che sarà attivato dopo l'invio dell'offerta e fino al ***Termine Presentazione Offerte*** indicato.

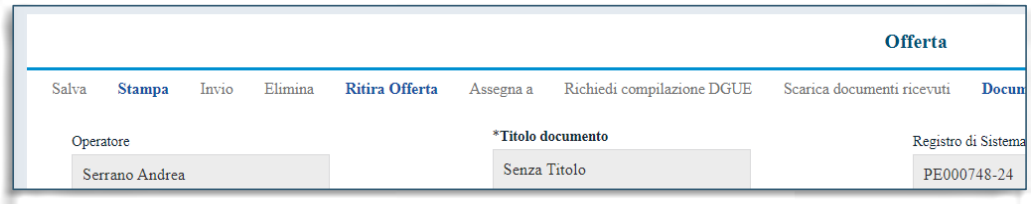

FIGURA 35 - RITIRO OFFERTA

Verrà mostrata una schermata che riporta una serie di informazioni identificative e non modificabili relative all'offerta e alla procedura. Inserire la ***Motivazione*** del ritiro nell'apposito campo.

Compilato correttamente il documento ***Ritiro Offerta*** e inserite tutte le informazioni obbligatorie, procedere con la firma digitale e l'invio del documento, come di seguito indicato:

1) cliccare sul comando ***Genera pdf*** per generare il documento in formato .pdf;
2) salvare il file .pdf sul proprio computer e firmarlo digitalmente, cliccando poi sul comando ***Allega PDF firmato*** per riallegarlo.
3) Cliccare sul comando ***Invio*** posto nella toolbar in alto nella schermata per inviare il documento di ***Ritiro Offerta***.

11.1. OFFERTA MIGLIORATIVA

Nel caso in cui, dato un Valore Offerta equivalente, nel corso della fase di Valutazione Economica due o più offerte raggiungano una condizione di Ex-aequo in graduatoria, la Stazione Appaltante potrebbe inviare agli Operatori Economici coinvolti una Comunicazione di ***Richiesta Offerta Migliorativa***.

In tal caso, l'operatore economico interessato riceverà una mail di notifica e visualizzerà la richiesta nella tabella ***Lista Attività*** presente all'accesso all'area riservata.



FIGURA 36 - LISTA ATTIVITÀ

Per aprire il dettaglio direttamente dalla ***Lista Attività***, cliccare su ***Richiesta Offerta Migliorativa***.

Per inviare una Risposta alla ***Richiesta Offerta Migliorativa***, cliccare sul comando ***Apri Risposta*** posizionato nella toolbar in alto nella schermata.

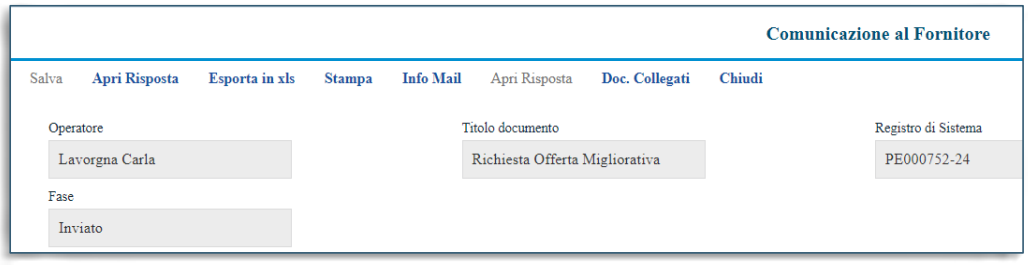

FIGURA 37 - APRI RISPOSTA

In fondo alla schermata viene riportata l'offerta inviata alla Stazione Appaltante resa editabile per tutti i valori economici.

Rettificare uno o più valori economici, a seconda del modello predisposto dalla Stazione Appaltante in fase di indizione della procedura.



FIGURA 38 - OFFERTA MIGLIORATIVA

Apportate le opportune modifiche ad uno o più valori dell'offerta, cliccare sul comando ***Verifica Informazioni*** posizionato sopra alla tabella ***Elenco Prodotti***.

Esattamente come per la compilazione del foglio ***Prodotti/Caricamento Lotti***, il sistema avvia in automatico i controlli sulla corretta modifica della tabella ***Elenco Prodotti.*** Nel caso in cui non siano presenti anomalie nella compilazione, in prossimità di ciascun prodotto verrà mostrata l'icona nella colonna ***Esito*** ed un messaggio di informazione a video confermerà l'operazione. In caso contrario, eventuali anomalie verranno segnalate dalle rispettive icone (o), con annessa motivazione. In tal caso, queste dovranno essere corrette modificando le informazioni imputate e sarà necessario ripetere la verifica della corretta compilazione tramite il comando ***Verifica Informazioni***. Per maggiori dettagli, consultare il paragrafo relativo alla compilazione della sezione **Prodotti** o **Caricamento Lotti.**

Le informazioni relative al valore economico dell'offerta, posizionate nella toolbar in alto nella schermata, verranno alimentate con i nuovi valori calcolati.

Per inserire un ***Allegato***, cliccare sul comando ***Aggiungi Allegato*** e, nella riga che verrà aggiunta alla tabella ***Lista Allegati***, inserire la ***Descrizione*** del documento e cliccare sul comando per caricare il file.

Compilata correttamente l'***Offerta Migliorativa***, procedere con la firma digitale e l'invio del documento, come di seguito indicato:

- cliccare sul comando ***Genera PDF*** per generare il documento in formato .pdf;
- salvare il file .pdf sul proprio computer e firmarlo digitalmente, cliccando poi sul comando ***Allega Pdf Firmato*** per allegare il file firmato.

Caricato correttamente il file, un messaggio di informazione a video confermerà la corretta operazione.

Cliccare sul comando ***Invio*** posizionato nella toolbar in alto nella schermata per inviare il documento di ***Offerta Migliorativa***. La ***Fase*** del documento cambierà da *In lavorazione* ad *Inviato* ed un messaggio di informazione a video confermerà l'invio.

12. RETTIFICA DELL'OFFERTA

Come previsto dal comma 4 dell'art. 101 D.Lgs.36/2023, l'OE può chiedere la rettifica di un errore materiale nell'offerta tecnica o economica, anche scaduti i termini di presentazione delle offerte e purchè le buste non siano state già aperte.

Per presentare una rettifica, entrare con le proprie credenziali in piattaforma ed accedere alla gara di interesse come descritto al par.9.

Una volta fatto accesso alla propria offerta da ***Documenti Collegati***, entrando poi nelle ***Offerte*** (vedi par.9), saranno disponibili nella toolbar i comandi:

- Rettifica offerta tecnica (solo per gare OEPV);
- Rettifica offerta economica (per gare OEPV o al PPB).



FIGURA 39 - RETTIFICA OFFERTA ECONOMICA

Il documento di creazione della richiesta di rettifica è in tutto e per tutto una comunicazione, nella quale andrà specificato l'oggetto, il testo, la documentazione allegata.

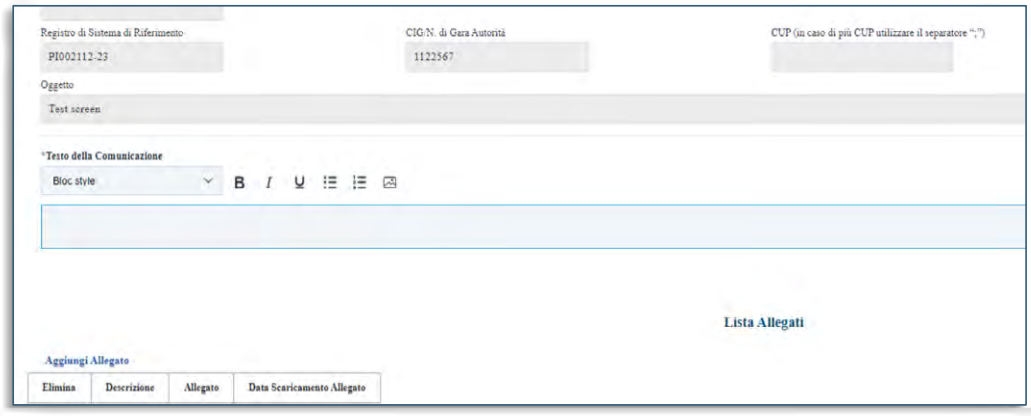

FIGURA 41 - RETTIFICA OFFERTA (2)

I pulsanti di rettifica non saranno più disponibili:

- Nelle gare OEPV quando è stata aperta la prima busta tecnica di uno qualsiasi dei lotti di gara;
- Nelle gare PPB quando è stata aperta la prima busta economica di uno qualsiasi dei lotti di gara.

La comunicazione di rettifica non sarà comunque visibile alla SA se non dopo l'apertura da parte della commissione competente della relativa busta, tecnica o economica.

13. COMUNICAZIONI DI GARA

Le Stazioni Appaltanti possono inviare diverse tipologie di comunicazioni durante le diverse fasi della procedura di valutazione delle offerte. Alcune sono obbligatorie, altre facoltative e possono essere attivate a discrezione della Stazione Appaltante. In particolare, alcune comunicazioni prevedono la risposta da parte dell'Operatore Economico entro i termini prestabiliti sulla richiesta specifica *(es. Richieste integrative ovvero soccorso istruttorio, richieste di Offerta Migliorativa, Comunicazioni Generiche con risposta)*; altre non la prevedono *(es. Comunicazioni di verifica Amministrativa, Comunicazione di aggiudicazione condizionata/definitiva)*.

In generale, è possibile visualizzare le seguenti comunicazioni:

- Comunicazione Integrativa (Amministrativa)
- Comunicazione Integrativa (Tecnica)

- Comunicazione di Esclusione
- Comunicazione di Esclusione Lotti
- Comunicazione di Verifica Amministrativa
- Comunicazione di Prossima Seduta
- Comunicazione di Offerta Migliorativa
- Comunicazione di Aggiudicazione condizionata/definitiva
- Comunicazione Generica
- Comunicazione di Richiesta Stipula Contratto
- Eventuale Contratto

Ogni qualvolta viene inviata una comunicazione, l'Operatore Economico riceverà **un'e-mail di notifica** con il riepilogo della gara in oggetto che lo inviterà a collegarsi all'area riservata per prenderne visione.

In particolare, è possibile visualizzare le comunicazioni di gara anche dal dettaglio del bando, cliccando sul comando ***Bandi Scaduti,*** direttamente dal gruppo funzionale di interesse (**Avvisi/Bandi**, **Miei Invit**i).

Individuato il bando di interesse cliccare sul comando ***Vedi***.

Cliccare sul comando ***Documenti Collegati*** posizionato sopra alla tabella riassuntiva di tutte le informazioni relative al bando a cui si ha partecipato.

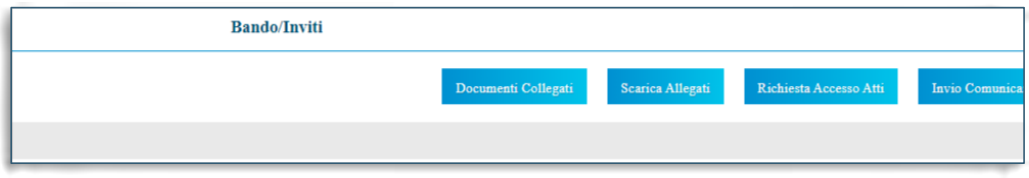

FIGURA 42 - DOCUMENTI COLLEGATI

Nella schermata che verrà mostrata, una serie di sezioni consentiranno la visualizzazione ai relativi documenti collegati al bando. Cliccare sulla sezione **Comunicazioni** e successivamente sul Nome della stessa.

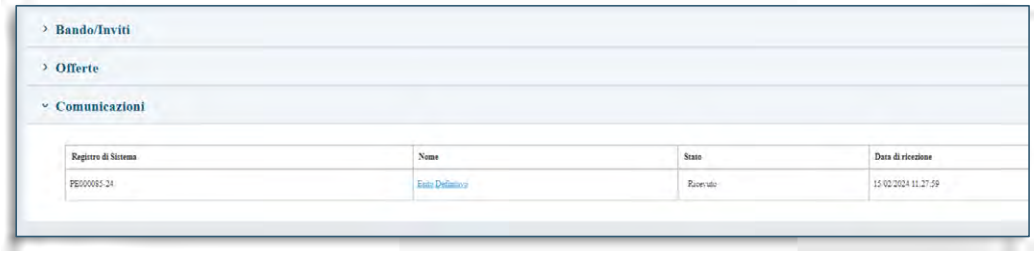

FIGURA 43 - DOCUMENTI COLLEGATI - COMUNICAZIONI

In particolare, nel caso delle comunicazioni di gara, nella mail di notifica che verrà inoltrata all'Operatore Economico, verranno riportati tutti i dettagli della comunicazione e, in fondo alla mail, una griglia con l'**Elenco** degli **allegati**. Per procedere con il download dell'allegato, ciccare sul relativo ***Nome file.***

13.1. COMUNICAZIONI INVIATE

Per visualizzare le comunicazioni inviate e/o salvate, cliccare sulla sezione **Comunicazioni** e successivamente sulla voce **Inviate**.

Verrà mostrata una schermata nella quale è presente una toolbar per la gestione delle comunicazioni inviate, che prevede i seguenti comandi:

- "**Apre/Chiude l'area di Ricerca**": per poter eseguire ricerche tra le comunicazioni inviate applicando uno o più criteri di filtro;
- "**Stampa**": per stampare la lista delle Comunicazioni;
- "**Esporta xls**": per esportare la lista in formato xls;
- "**Comunicazioni Inviate Scadute**": permette di visualizzare la lista delle Comunicazioni inviate ed ormai scadute.

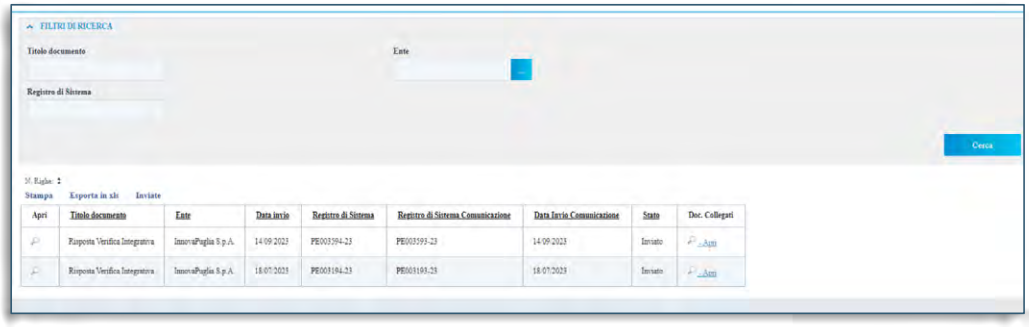

FIGURA 44 - COMUNICAZIONI INVIATE

Nella tabella sottostante saranno visibili - se presenti – tutte le comunicazioni inviate in risposta a una richiesta dell'Ente. Per ciascuna di esse è possibile visualizzare il dettaglio ***(cliccando sul comando)*** e una serie di informazioni quali *"**Titolo Documento**", "**Ente**", "**Data Invio**", "**Registro Di Sistema**", "**Registro Di Sistema Comunicazione**", "**Data Invio Comunicazione**" e "**Stato**".*

In particolare, una comunicazione può presentare il seguente **Stato**:

- Salvata: la comunicazione è in lavorazione (salvata);
- Inviato: la comunicazione è stata inviata;
- Invalidato: la risposta alla comunicazione è stata invalidata da una nuova risposta.

Aprendo il Dettaglio verrà mostrata una schermata in cui sarà possibile visualizzare il contenuto della risposta ed eventuali allegati.

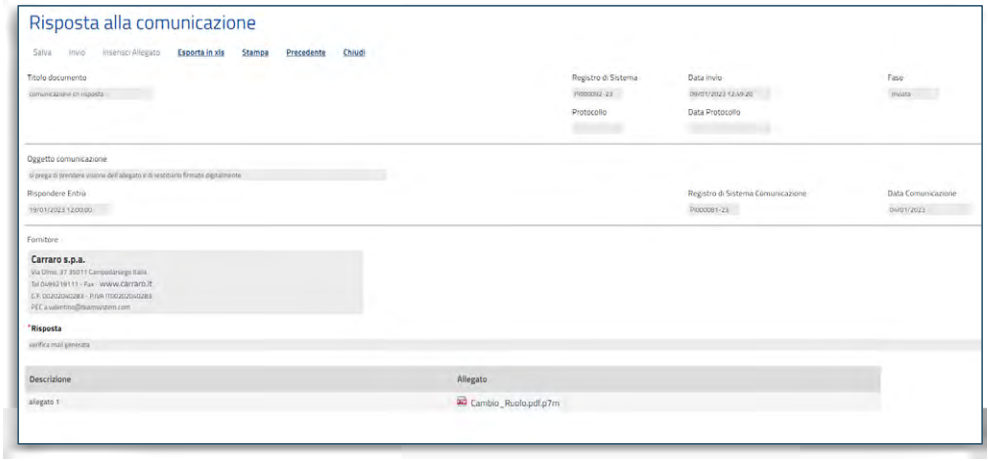

FIGURA 45 - RISPOSTA ALLA COMUNICAZIONE

13.2. COMUNICAZIONI RICEVUTE

Una comunicazione ricevuta può essere di tipo:

- a) "informativo" (rappresentata dall'icona), se finalizzata alla semplice notifica.
- b) "bloccante" (rappresentata dall'icona), se richiede un'azione da parte del destinatario, come, ad esempio, la conferma di presa visione formale del messaggio. In questo caso, sarà inibito l'accesso all'Area Riservata finché l'utente non avrà preso visione del documento.

ATTENZIONE: se, in fase di predisposizione, la Stazione Appaltante ha previsto una ***Data entro cui visualizzare la comunicazione***, fino a tale data, verrà data evidenza del documento nella tabella ***Lista Attività***, visibile dopo l'accesso all'Area riservata. In particolare:

- se l'accesso avviene entro la data indicata e viene visualizzata la comunicazione dalla tabella ***Lista Attività***, l'informazione verrà in seguito archiviata nella sezione ***Comunicazioni*** > ***Ricevute*** e non sarà più visibile nella tabella;
- se l'accesso all'area riservata avviene successivamente alla data indicata come termine per la visualizzazione, la comunicazione ricevuta sarà consultabile nella sezione ***Comunicazioni*** > ***Ricevute*** e non verrà mostrata nella tabella ***Lista Attività.***

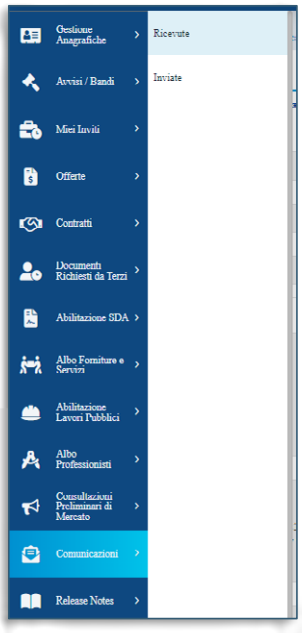

FIGURA 46 - COMUNICAZIONI - RICEVUTE

In ogni caso, all'operatore economico verrà inviato sempre un messaggio e-mail che informerà della ricezione di una nuova comunicazione e che lo inviterà ad accedere all'area riservata per prenderne visione.

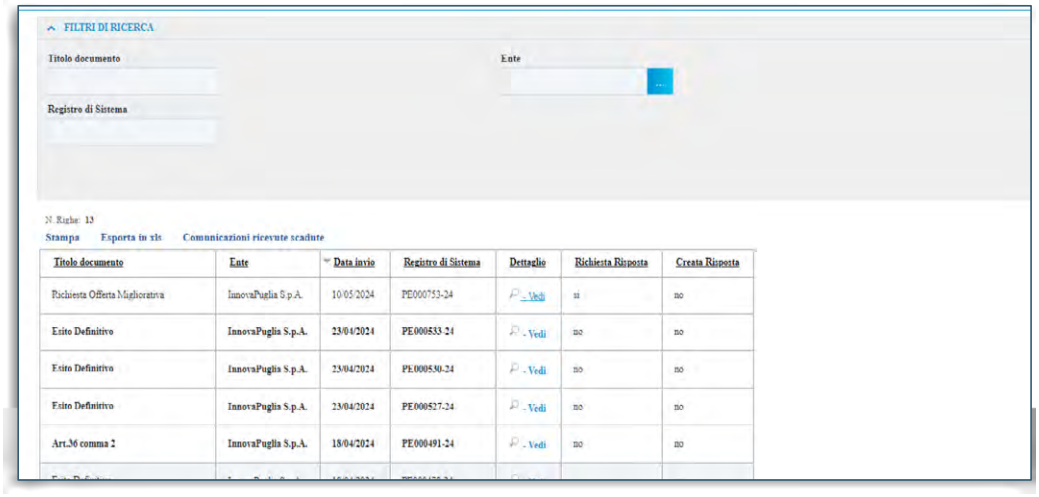

FIGURA 47 - LISTA COMUNICAZIONI

È possibile visualizzare il contenuto di una comunicazione attraverso due modalità:

a) nella ***Lista attività***, cliccare sull'***Oggetto*** della Comunicazione (unica modalità di visualizzazione consentita nel caso di comunicazione "bloccante").
b) dalla sezione Comunicazioni, cliccare sulla voce Ricevute.

Verrà mostrata una schermata nella quale è presente una toolbar per la gestione delle comunicazioni ricevute, che prevede i seguenti comandi:

- "**Apre/Chiude l'area di Ricerca**": per poter eseguire ricerche tra le comunicazioni ricevute applicando uno o più criteri di filtro;
- "**Stampa**": per stampare la lista delle Comunicazioni;
- "**Esporta xls**": per esportare la lista in formato xls;
- "**Comunicazioni Ricevute Scadute**": permette di visualizzare la lista delle Comunicazioni ricevute e ormai scadute.

Nella tabella sottostante saranno visibili - se presenti – tutte le comunicazioni ricevute ordinate per data di ricezione. Per ciascuna di esse è possibile visualizzare il dettaglio ***(cliccando sul comando*** - Vedi ***)*** e una serie di informazioni quali *"**Titolo Documento**"*, *"**Ente"**, "**Data Invio**"*, *"**Registro Di Sistema**"*, *"**Richiesta Risposta**"* e *"**Creata Risposta**"*. In particolare, le informazioni *"**Richiesta***

***Risposta**", e "**Creata Risposta**"* indicano rispettivamente l'eventuale necessità di risposta e la sua creazione.

Cliccare sul comando ***Vedi*** per visualizzare il ***Dettaglio*** della comunicazione.

Comunicazione con conferma di presa visione

Nel caso in cui la comunicazione inviata dalla Stazione Appaltante richieda una conferma di presa visione formale, aperto il dettaglio della comunicazione, nella schermata che verrà mostrata, cliccare sul comando ***Accettazione / Presa Visione*** posizionato nella toolbar in alto nella schermata.

Comunicazione con richiesta di risposta

Nel caso in cui la Stazione Appaltante abbia previsto una risposta, aperto il dettaglio della comunicazione, nella toolbar in alto nella schermata verrà abilitato il comando ***Crea Risposta***.

ATTENZIONE: nel caso sia stato precedentemente creata ed inviata una risposta alla specifica comunicazione, l'invio di una nuova risposta invaliderà quella precedente; se, invece, la risposta che precedentemente creata è stata soltanto salvata, verrà aperto il documento in lavorazione.

Cliccare sul comando ***Crea Risposta*** per elaborare la risposta alla comunicazione da inviare alla Stazione Appaltante.



FIGURA 48 - CREA RISPOSTA

Verrà mostrata una schermata nella quale è predisposta una toolbar per la gestione della funzione, che presenta i seguenti comandi:

- "**Salva**": per salvare il documento "Risposta alla Comunicazione" e renderlo disponibile in futuro per il completamento. Il documento salvato sarà disponibile nella cartella

"Comunicazioni" – "Inviate", come mostrato di seguito. Per riprendere il documento, cliccare sull'icona nella colonna "Apri".

- "**Invio**": per inviare la risposta all'Ente;
- "**Inserisci Allegato**": per predisporre una o più righe per il caricamento di allegati come mostrato di seguito:
- "**Esporta xls**": per esportare le informazioni in xls;
- "**Stampa**": per stampare le informazioni visualizzate;
- "**Precedente**": per visualizzare la versione precedente del documento, se esistente;
- "**Visualizza Comunicazione**": per visualizzare la comunicazione ricevuta;
- "**Chiudi**": per tornare alla schermata precedente.

Vengono poi riportate una serie di informazioni, tra cui l'oggetto e la data di invio della comunicazione. Inoltre, se prevista, nell'apposito campo ***Rispondere Entro*** verrà riportata la data entro la quale dovrà essere inviata la risposta.

Inserire l'informazione obbligatoria nell'apposito campo ***Risposta.***

Per inviare un ***Allegato***, cliccare sul comando ***Aggiungi Allegato*** posto in basso nella schermata e, nella riga che verrà predisposta, inserire la ***Descrizione*** del documento e cliccare sul comando ... per caricare il file.

Per maggiori dettagli, consulta il paragrafo "*Caricamento di un file*" del manuale "*Funzionalità generiche e approfondimenti*".

Compilata correttamente la schermata, cliccare sul comando ***Invio*** presente nella toolbar per inviare la ***Risposta alla comunicazione*** alla Stazione Appaltante.

La ***Fase*** del documento cambierà da "***In lavorazione***" ad "***Inviato***".

14. INDICE DELLE FIGURE

Le immagini sono puramente indicative e possono subire variazioni.

Figura 1 - Menù principale: Avvisi/Bandi e Miei Inviti 6
Figura 2 - Bandi pubblicati 7
Figura 3 - Dettaglio Bandi/Inviti 8
Figura 4 - Inviti 9
Figura 5 – Dettaglio e pulsanti attivi 10
Figura 6 - Invio di un quesito 11
Figura 7 – Comando “Invia quesito” 12
Figura 8 - Offerta 14
Figura 9 – Intestazione e Testata 15
Figura 10 - Forma di partecipazione 16
Figura 11 - Lista allegati 17
Figura 12 - Sezione Prodotti 18
Figura 13 - Prodotti - Allegati 20
Figura 14 - Verifica informazioni 21
Figura 15 - Busta tecnica / Conformità 22
Figura 16 - Busta economica 23
Figura 17 - Caricamento Lotti 24
Figura 18 - Scegli Lotti 25
Figura 19 - Elenco Lotti 27
Figura 20 - Genera/Importa buste 28
Figura 21 - Invio Offerta 29
Figura 22 - Invio 30
Figura 23 - Offerta-Anomalie 31
Figura 24 - Modifica offerta 31
Figura 25 - Stato inviato/salvato 32

Figura 26 - Stato salvato 33
Figura 27 - Nuova offerta 33
Figura 28 - Informazione 33
Figura 29 - Modifica offerta inviata....34
Figura 30 - Elimina offerta 35
Figura 31 - Bandi a cui sto partecipando 36
Figura 32 – Elenco Bandi 37
Figura 33 – Offerte....37
Figura 34 - Inviti 37
Figura 35 - Ritiro offerta....38
Figura 36 - Lista attività....39
Figura 37 - Apri risposta 39
Figura 38 - Offerta migliorativa....40
Figura 39 - Rettifica offerta economica 41
Figura 40 - Rettifica offerta 41
Figura 41 - Rettifica offerta (2)....42
Figura 42 - Documenti collegati 43
Figura 43 - Documenti collegati - Comunicazioni....44
Figura 44 - Comunicazioni Inviate 45
Figura 45 - Risposta alla comunicazione 46
Figura 46 - Comunicazioni - Ricevute....47
Figura 47 - Lista comunicazioni 48
Figura 48 - Crea risposta....49

ADISU PUGLIA - DETERMINAZIONE DIRETTORIALE 3 ottobre 2024, n. 1228

INDIZIONE DI AVVISO PUBBLICO RICOGNITIVO PER LA RICERCA DI UN IMMOBILE AD USO UFFICIO PER LA SEDE DELL'ADISU PUGLIA.

Il Direttore Generale

VISTI:

- Il Decreto del Presidente della Giunta Regionale n. 362 del 6 ottobre 2021, con il quale è stato nominato il Direttore dell'Adisu Puglia ai sensi dell'art. 9 della L.R. 18/2007;
- La Legge regionale n. 18/2007 e il Regolamento approvato con Delibera della Giunta Regionale n. 317/2010, che istituiscono e regolano le funzioni dell'Agenzia per il Diritto allo Studio Universitario della Regione Puglia (Adisu Puglia);
- La delibera del Consiglio di Amministrazione di Adisu Puglia, n. 77 del 25.09.2024 alla quale si rinvia che autorizza la pubblicazione di un avviso pubblico per la ricerca di un immobile in locazione ad uso ufficio nella città di Bari, al fine di ospitare gli uffici dell'Agenzia e la Sede territoriale di Bari;

TENUTO CONTO:

- della necessità di individuare soluzioni logistiche temporanee adeguate per evitare interruzioni delle attività istituzionali di Adisu Puglia;
- dell'impossibilità, attestata dalla Regione Puglia, di fornire altri edifici pubblici per ospitare gli uffici della sede di Bari;

RITENUTO:

- Opportuno avviare una ricerca di mercato mediante avviso pubblico per la locazione di un immobile in grado di ospitare gli uffici di Adisu Puglia, nel rispetto dei requisiti tecnici, funzionali e logistici previsti dalla normativa vigente;
- necessario garantire che l'immobile selezionato sia conforme alle disposizioni di legge in materia di sicurezza e tutela nei luoghi di lavoro e che sia adeguato a ospitare le attività istituzionali e amministrative dell'Agenzia;

Determina

per tutto quanto sopra premesso e che qui si intende integralmente richiamato,

1. **di indire un avviso pubblico** per la ricerca di un immobile in locazione ad uso ufficio, ubicato nel Comune di Bari, destinato ad accogliere gli uffici della Presidenza, Direzione Generale e della Sede territoriale di Bari, come dettagliato nell'avviso allegato alla presente determina.
2. **di approvare l'avviso pubblico** per la ricerca di un immobile ad uso ufficio, che includa le specifiche dimensionali, tecniche e funzionali necessarie per garantire lo svolgimento delle attività dell'Agenzia in conformità alle normative vigenti.
3. **di stabilire** che l'avviso pubblico non costituisce vincolo per l'Amministrazione, che si riserva la facoltà di non selezionare alcuna offerta e di recedere dalle trattative senza obbligo di motivazione e che la presente determina non comporta alcun impegno di spesa per l'Amministrazione.
4. **di nominare** l'Avv. Angela Labianca Responsabile Unico del Procedimento (RUP) per la gestione dell'intera procedura, incaricandola di coordinare con il Servizio Lavori Pubblici le fasi di selezione, valutazione delle offerte e proposta di locazione, previo parere di congruità del canone da parte dell'Agenzia delle Entrate.
5. **di disporre la pubblicazione** dell'avviso pubblico sul sito web istituzionale di Adisu Puglia, nella sezione "Amministrazione Trasparente – Avvisi", e sugli altri canali di comunicazione idonei a garantire la massima trasparenza e partecipazione.
6. **di dichiarare la presente determina immediatamente esecutiva**.

IL DIRETTORE GENERALE
DOTT. VINCENZO MELILLI

REGIONE PUGLIA

AVVISO RICOGNITIVO PER LA RICERCA DI IMMOBILE AD USO UFFICIO

RENDE NOTO

che l'Adisu Puglia, Agenzia per il Diritto Universitario della Regione Puglia intende ricercare un immobile in locazione ad uso ufficio ubicato nella città di Bari. Tale immobile sarà destinato ad accogliere gli uffici del personale dell'Agenzia (Presidenza, Direzione Generale e Settori in Staff e Sede Territoriale di Bari) incluso una sala riunione per il Consiglio di amministrazione. L'immobile è altresì destinato ad accogliere uffici deputati a funzioni pubbliche strategiche dell'Agenzia (ricevimento studenti, prestito libri, ecc.), attività che prevedano apertura al pubblico.

1. Esigenze funzionali e dimensionali

L'immobile dovrà avere una superficie tale da accogliere almeno 100 postazioni di lavoro e dovrà assicurare il rispetto del rapporto m^2/addetto pari a 12-20 in coerenza con quanto previsto dal D.L. n.95/2012.
L'immobile potrà svilupparsi su più livelli che possano ospitare complessivamente in modo uniforme:

- almeno 2 stanze direttoriali con annessi sala riunioni e servizi igienici privati;
- almeno 5 stanze dirigenziali;
- almeno 1 sale riunioni;
- stanze da destinare al restante personale;
- eventuale disponibilità di locali da adibire ad archivio consultabile.

Ogni piano dovrà contenere almeno adeguati servizi igienici distinti per sesso e ascensori oltre ad adeguati spazi da adibire ad area break.

2. Requisiti ubicazionali ed autonomia funzionale

Ubicazione: Comune di Bari, in una zona ben servita dal trasporto pubblico, possibilmente baricentrica rispetto alle sedi degli Atenei (Università degli studi di Bari e Politecnico di Bari) e comunque ad una distanza massima di 1.500 metri dalla Stazione Centrale di Bari.

Tipologia di fabbricato: Immobile indipendente già esistente al momento della pubblicazione del presente bando.
L'immobile che si offre in locazione dovrà essere messo nell'intera disponibilità dell'Amministrazione. Nel caso in cui si offra in locazione una porzione di immobile, l'Amministrazione si riserva la facoltà di valutare la compatibilità della coabitazione degli uffici pubblici/privati con altri conduttori, che devono essere indicati in sede di presentazione dell'offerta.

3. Requisiti dell'immobile e attestazioni richieste

a) Con riferimento alle esigenze funzionali e dimensionali di cui al paragrafo 1 e tenuto

conto di quanto previsto dal D.M. Infrastrutture del 17.01.2018, l'edificio dovrà possedere i requisiti della classe d'uso II con relativo certificato;

b) Legittimità sotto il profilo urbanistico-edilizio come da relativo titolo abilitativo, con relativa dichiarazione asseverata, rilasciata da un tecnico appositamente incaricato e regolarmente iscritto all'albo professionale;

c) Rispondenza alla normativa vigente in materia di conformità impiantistica (D.M. n. 37/2008 e ss.mm.ii.), con relativa dichiarazione asseverata, rilasciata da un tecnico appositamente incaricato e regolarmente iscritto all'albo professionale;

d) Rispondenza alla normativa vigente in materia di superamento delle barriere architettoniche (L.13/89 e ss.mm.ii.), con relativa dichiarazione asseverata, rilasciata da un tecnico appositamente incaricato e regolarmente iscritto all'albo professionale;

e) Rispondenza alle prescrizioni di cui all'Allegato IV del D.Lgs. 81/2008 e ss.mm.ii. ("Requisiti dei luoghi di lavoro") in materia di tutela e sicurezza nei luoghi di lavoro, con relativa dichiarazione asseverata, rilasciata da un tecnico appositamente incaricato e regolarmente iscritto all'albo professionale;

f) Segnalazione Certificata di agibilità, ai sensi dell'art. 24 del DPR n. 380/2001, oppure, Certificato di Agibilità per quegli immobili che, a seguito dell'entrata in vigore dell'art. 3 del D.Lgs. n. 222/2016, non sono stati sottoposti a interventi edilizi che impattano sulle condizioni di cui al comma 1 dell'art. 24 del DPR n. 380/2001;

g) Certificato prevenzione incendi rilasciato dal Comando Provinciale dei Vigili del Fuoco di Bari;

h) Attestato di prestazione energetica.

Le attestazioni sopra elencate dovranno essere possedute al momento della stipula del contratto ovvero dovranno essere prodotte entro 6 mesi dalla stessa data nel caso in cui sia necessario svolgere verifiche e attività tecnico e/o amministrative. In tal ultimo caso la mancata produzione di dette essenziali certificazioni entro tale termine dà diritto all'Adisu Puglia di procedere al recesso unilaterale del contratto senza alcun onere.

4. Esigenze specifiche in termini di dotazione impiantistica e tecnica

Oltre agli impianti elettrici, idrosanitari, di riscaldamento e di climatizzazione estiva, di sollevamento di persone per mezzo di ascensori e di protezione antincendio, nell'immobile dovranno essere presenti:

- un sistema di video sorveglianza;
- un'adeguata rete dati con le seguenti caratteristiche:

a) cablaggio LAN strutturato con rete primaria di distribuzione verticale ridondata in fibra ottica (in caso di immobile su più livelli) e rete secondaria di distribuzione orizzontale in rame di categoria 5 e/o superiore.

b) predisposizione di almeno 1 punto rete per ogni postazione di lavoro, almeno 1 punto rete per ogni stanza direttoriale e dirigenziale, almeno 2 punti rete per la sala riunioni e almeno 1 punto rete per gli ambienti comuni (corridoi, ingressi, ecc);

c) un locale tecnico climatizzato ove è ubicato il centro stella della rete da cui partono le

diramazioni verticali in fibra verso i vari piani in caso di immobile su più livelli, ovvero le distribuzioni orizzontali in caso in caso di immobile su unico livello; il locale tecnico e i rack ivi presenti devono essere idonei per ospitare servizi di connettività (linea dati FTTH e FTTC) e apparati di rete attivi (switch, firewall, centralino voip);

d) armadi di distribuzione (rack) con apparati passivi (patch panel) a servitù di tutti i punti rete della LAN; eventuali apparati attivi di rete già presenti (switch) nei rack devono poter essere gestiti;

5. Servizi di gestione

Eventuali servizi comuni gestiti in forma centralizzata e non scorporabili saranno forniti a rimborso, previa indicazione dei relativi costi in sede di offerta. In particolare, si chiede di indicare, in sede di presentazione dell'offerta, se vi sono servizi comuni necessariamente soggetti a gestione centralizzata (a titolo meramente esemplificativo: servizi di portineria, servizi di manutenzione degli ascensori, impianti antincendio, impianto riscaldamento o di trattamento aria, etc.).

L'Amministrazione si riserva, altresì, di valutare l'eventuale messa a disposizione gratuita di arredi e apparecchiature già esistenti che, nel pieno rispetto delle normative vigenti in materia di sicurezza sui luoghi di lavoro, siano funzionali alle attività da espletare.

Costituirà oggetto di valutazione anche la eventuale disponibilità di posti auto e l'uso occasionale di spazi attrezzati per eventi.

6. Durata

La durata della locazione dell'immobile è di nove anni, fatta salva la presenza, dopo il terzo anno, delle necessarie risorse iscritte nel bilancio dell'Agenzia tali da assicurare il pagamento del canone di locazione pattuito, con opzione di rinnovo per un periodo di pari durata agli stessi patti e condizioni su espressa volontà dell'Amministrazione. L'opzione di rinnovo dovrà essere manifestata entro tre mesi dalla scadenza contrattuale.

7. Disponibilità dell'immobile

Qualora l'immobile non fosse immediatamente disponibile alla data di stipula del contratto, l'offerente dovrà fornire un cronoprogramma relativo alla fruibilità di porzioni dello stesso, impegnandosi a consegnarlo nella sua interezza nel termine massimo di quattro mesi dalla data di stipula.
In caso di mancato rispetto dei suindicati termini di disponibilità, il locatore dovrà corrispondere per ogni giorno di ritardo una penale proporzionalmente determinata in ragione del canone annuo e delle postazioni di lavoro fornite, fatto salvo il diritto di recesso unilaterale senza oneri da parte dell'Amministrazione.

8. Opzione di vendita futura

L'offerta sottoscritta dal proprietario dovrà contenere la dichiarazione circa la disponibilità del locatore a valutare l'eventuale vendita dell'immobile al conduttore durante il periodo di vigenza del contratto di locazione con diritto di prelazione.

REGIONE PUGLIA

9. Modalità di presentazione delle offerte

L'offerta sottoscritta dal proprietario – persone fisiche e/o giuridiche – dovrà pervenire via pec, entro le ore **24:00 del 04/11/2024, al seguente indirizzo: direzionegenerale@pec.adisupuglia.it**
Non saranno analizzate offerte pervenute oltre il termine sopra indicato.
Non saranno prese in considerazione offerte presentate da intermediari o da agenzie di intermediazione immobiliare.
L'oggetto della pec dovrà essere "**Ricerca di immobile in locazione ad uso ufficio dell'Adisu Puglia - sede di Bari** - Offerta" e dovrà contenere la documentazione di cui ai successivi punti 1) 2) e 3).

1) Dichiarazione sostitutiva atto di notorietà, ai sensi degli artt. 46 e 47 DPR 445/2000, del titolare del bene o del rappresentante legale, se trattasi di persona giuridica, ed unita copia fotostatica del documento di identità, attestante:

- l'assenza dello stato fallimentare, concordato preventivo, liquidazione coatta o amministrazione controllata o pendenza di una di tali procedure (a carico della persona giuridica o della persona fisica o suo coniuge, per l'impresa) né di altre condizioni che possano inficiare il perfezionamento della locazione;
- l'assenza delle condizioni di applicazione della sanzione interdittiva di cui all'art. 9, comma 2, lettera C) del Decreto Legislativo dell'8 giugno 2001, n. 231 o altra sanzione che comporta il divieto di contrarre con la Pubblica Amministrazione;
- l'assenza di condanne penali o misure di prevenzione o sicurezza per reati contro il patrimonio, la Pubblica Amministrazione o per reati di tipo mafioso a carico del Legale rappresentante e dei soggetti amministratori nel caso di persona giuridica;
- che nei propri confronti non sussistano le cause di divieto, di decadenza o di sospensione di cui all'art. 67 del Decreto Legislativo del 6 settembre 2011 n. 159 (a carico del legale rappresentante e dei soggetti amministratori nel caso di persona giuridica);
- che non siano state commesse violazioni gravi, definitivamente accertate, rispetto agli obblighi relativi al pagamento delle imposte e tasse, secondo la legislazione italiana o quella di altro Stato.

2) Documentazione tecnica:

- dati (nome, cognome, indirizzi etc.) del proprietario o ragione sociale in caso di persona giuridica e dati del rappresentante legale della stessa;
- identificativi catastali e titoli di proprietà dell'immobile;
- dichiarazione attestante la situazione giuridica dell'immobile con riferimento a gravami, pesi, diritti attivi o passivi etc.;
- attestazioni di cui al paragrafo 3 come previsto dalla normativa vigente;
- descrizione dell'ubicazione dell'immobile con riferimento particolare alla sua posizione rispetto all'area urbana, l'indicazione dei servizi, dei collegamenti, delle







REGIONE PUGLIA

principali vie di comunicazione e infrastrutture, dei mezzi di trasporto pubblico urbani ed extra urbani, anche con l'ausilio di una planimetria in scala adeguata del cespite, finalizzata ad indicare la posizione rispetto all'ambito urbano di riferimento e alle principali vie di comunicazione, gli accessi, i parcheggi privati e pubblici, le eventuali aree di pertinenza;

- relazione tecnica dettagliata circa le caratteristiche dell'immobile, la struttura, la superficie lorda e utile distinta per piani e per le diverse destinazioni d'uso (uffici, sala riunioni ecc.), la dotazione impiantistica, le finiture, il numero di ingressi con relative modalità di gestione, la rispondenza alle disposizioni di legge e ai requisiti di cui al presente avviso pubblico. La relazione dovrà essere corredata da documentazione fotografica, elaborati grafici, planimetrie, prospetti, sezioni ecc. in numero e scala tali da fornire una descrizione completa e il più possibile esaustiva dell'immobile (o della porzione di esso oggetto della proposta); i citati documenti dovranno essere prodotti anche in formato digitale dwg o dxf;
- descrizione dell'attuale stato di manutenzione dell'immobile, con indicazione dell'anno di costruzione e degli ultimi interventi/impianti realizzati;
- descrizione dettagliata della rete LAN e del sistema di cablaggio;
- dichiarazione di disponibilità ad eseguire a propria cura e spese eventuali ulteriori i lavori di adeguamento dell'immobile richiesti da Adisu Puglia con indicazione dei tempi di consegna, di un quadro economico di massima e della tipologia di interventi previsti;
- eventuale ulteriore documentazione ritenuta utile, a giudizio del proponente, per una migliore comprensione della proposta.

3) Offerta economica contenente, a pena di esclusione, la dichiarazione di **offerta economica al netto di I.V.A.**, sottoscritta dal soggetto munito dei necessari poteri di rappresentanza, recante:

   a. il canone di locazione annuo del nudo fabbricato e, distintamente, il canone dei servizi a gestione centralizzata;
   b. eventuale dichiarazione con la quale si comunica l'assoggettamento all'IVA (in assenza di tale dichiarazione il contratto sarà stipulato IVA esente);
   c. espressa accettazione della vincolatività dell'offerta per non meno di 12 mesi dalla scadenza del termine di ricezione.

Si precisa che:

a) Il presente Avviso ha la finalità di attuare una ricerca di mercato che non vincola in alcun modo questa Amministrazione, che, pertanto, si riserva l'insindacabile giudizio di non selezionare alcuna offerta nonché la facoltà di recedere dalle trattative, senza obbligo di motivazione, qualunque sia il grado di avanzamento delle stesse.

b) L'Amministrazione procederà a selezionare l'offerta che, a proprio insindacabile giudizio, risponda meglio alle proprie esigenze anche in presenza di una sola proposta

valida. L'Amministrazione valuterà le proposte regolarmente pervenute tenendo conto complessivamente degli aspetti logistici, di rappresentanza della sede, tecnici, economici e di eventuali servizi migliorativi offerti.

c) L'Adisu Puglia non corrisponderà rimborso alcuno, a qualsiasi titolo o ragione, agli offerenti per la documentazione presentata, la quale sarà acquisita agli atti e non verrà restituita.

d) Nel caso in cui venisse accertata la non rispondenza dell'immobile a quanto attestato nell'offerta, ovvero nel caso di accertata irregolarità non sanabile dal punto di vista urbanistico e/o normativo, si dovrà intendere revocato ogni eventuale accordo e il soggetto proponente sarà obbligato a rimborsare le spese sostenute dall'Amministrazione sino alla data dell'interruzione della trattativa.

e) Il canone richiesto verrà sottoposto a valutazione di congruità da parte dell'Agenzia del Demanio. Si precisa che sul canone congruito dall'Agenzia del Demanio verrà applicata, ai fini della stipula del contratto di locazione, una riduzione del 15%, così come previsto dall'art. 3, comma 6, del D.L. 95/2012 convertito con L. 135/2012, fatto salvo quanto previsto dall'articolo 16-sexies, comma 1 del D.L. 146/2021 convertito in L. 215/2021, di recente modificato dal D.L. 30 dicembre 2023 n. 215, pubblicato sulla G.U. n. 303 del 30/12/2023, convertito con modificazioni dalla legge 23 febbraio 2024 n. 8.

f) L'eventuale locazione sarà sottoposta all'autorizzazione dei competenti organi amministrativi previa valutazione di congruità del canone richiesto.

g) I dati raccolti saranno trattati, ai sensi degli artt.13 e 14 del Regolamento UE 2016/679, esclusivamente nell'ambito della presente ricerca di immobile e, pertanto, i concorrenti, con la sottoscrizione dell'offerta, esprimono il loro assenso al predetto trattamento.

h) L'Amministrazione si riserva la facoltà di effettuare apposito sopralluogo di verifica degli immobili offerti, finalizzato anche ad accertare l'idoneità dell'immobile proposto alle finalità di cui al presente avviso.

Con la partecipazione al presente Avviso l'offerente prende espressamente atto che l'Amministrazione non ha alcun obbligo di comunicazione di esito dell'indagine e che, per l'effetto, è esclusivo onere dell'offerente richiedere informazioni sullo stato del procedimento.

Per ulteriori informazioni è possibile rivolgersi:
al RUP Avv. Angela Labianca Dirigente Settore Economato, Patrimonio, Gare e Appalti
- Tel. 080 5438042 e-mail angela.labianca@adisupuglia.it

all'Ufficio di supporto al RUP: dott.ssa Flavia Ulloa Severino
- Tel. 080/5438025 e-mail: f.ulloaseverino@adisupuglia.it

Il Direttore Generale
Dott. Vincenzo Melilli

VINCENZO MELILLI
03.10.2024 10:26:46 UTC

ADISU PUGLIA - DETERMINAZIONE DIRETTORIALE 29 ottobre 2024, n. 1341

MODIFICA E PROROGA DEI TERMINI DELL'AVVISO PUBBLICO RICOGNITIVO PER LA RICERCA DI UN IMMOBILE IN LOCAZIONE AD USO UFFICIO PER L'ADISU PUGLIA.

Il Direttore Generale

VISTI:

- Il Decreto del Presidente della Giunta Regionale n. 362 del 6 ottobre 2021, con il quale è stato nominato il Direttore dell'Adisu Puglia ai sensi dell'art. 9 della L.R. 18/2007;
- La Legge regionale n. 18/2007 e il Regolamento approvato con Delibera della Giunta Regionale n. 317/2010, che istituiscono e regolano le funzioni dell'Agenzia per il Diritto allo Studio Universitario della Regione Puglia (Adisu Puglia);
- La delibera del Consiglio di Amministrazione di Adisu Puglia, n. 77 del 25.09.2024 alla quale si rinvia che autorizza la pubblicazione di un avviso pubblico ricognitivo per la ricerca di un immobile in locazione ad uso ufficio nella città di Bari, al fine di ospitare gli uffici dell'Agenzia e la Sede territoriale di Bari;

PREMESSO CHE:

- Con determinazione direttoriale n. 1228 del 03.10.2024 è stato indetto e pubblicato l'Avviso Pubblico per la ricerca di un immobile in locazione ad uso ufficio, ubicato nel Comune di Bari, destinato ad accogliere gli uffici della Presidenza, Direzione Generale e della Sede territoriale di Bari;
- Con la medesima determinazione è stata nominata l'Avv. Angela Labianca, Responsabile Unico del Procedimento (RUP), per la gestione dell'intera procedura, incaricandola di coordinare con il Servizio Lavori Pubblici le fasi di selezione, valutazione delle offerte e proposta di locazione, previo parere di congruità del canone da parte dell'Agenzia delle Entrate;

RITENUTO:

- Opportuno procedere alla modifica dell'Avviso Pubblico in oggetto, al fine di agevolare l'accesso alla sede di Bari dell'ADISU Puglia da parte degli studenti e del personale dell'Agenzia nonché ampliare la partecipazione all'avviso, favorendo la ricezione di un numero maggiore di offerte e, conseguentemente, assicurando una selezione più ampia e competitiva delle stesse;
- Necessario, alla luce delle suddette modifiche, disporre la proroga dei termini della procedura dal 04.11.2024 al 04.12.2024 al fine di garantire il corretto svolgimento della procedura e il rispetto delle nuove condizioni introdotte.

Determina

per tutto quanto sopra premesso e che qui si intende integralmente richiamato,

1. **di approvare** l'atto di modifica e proroga dei termini dell'Avviso Pubblico ricognitivo per la ricerca di un immobile in locazione ad uso ufficio per la sede di Bari dell'Adisu Puglia, come dettagliato nell'Avviso allegato alla presente determina;
2. **di confermare**, per il resto, le disposizioni di cui agli ulteriori articoli e paragrafi dell'avviso ricognitivo/esplorativo approvato con la determinazione direttoriale n. 1228 del 03.10.2024, che si allegano per informazione completa;
3. **di confermare** l'Avv. Angela Labianca Responsabile Unico del Procedimento (RUP) per la gestione dell'intera procedura, incaricandola di coordinare con il Servizio Lavori Pubblici le fasi di selezione, valutazione delle offerte e proposta di locazione, previo parere di congruità del canone da parte dell'Agenzia delle Entrate;
4. **di disporre la pubblicazione** dell'Avviso di modifica e proroga dei termini sul sito web istituzionale di Adisu Puglia, nella sezione "Amministrazione Trasparente – Avvisi", e sugli altri canali di comunicazione idonei a garantire la massima trasparenza e partecipazione;

5. **di dichiarare** la presente determina immediatamente esecutiva.

IL DIRETTORE GENERALE
DOTT. VINCENZO MELILLI

REGIONE PUGLIA

AVVISO DI MODIFICA E PROROGA DEI TERMINI

AVVISO RICOGNITIVO PER LA RICERCA DI UN IMMOBILE IN LOCAZIONE AD USO UFFICIO DELL'ADISU PUGLIA

Con riferimento all' Avviso pubblico in epigrafe, approvato con determina direttoriale n. 1228 del 03/10/2024, si comunica quanto segue.

Al fine di facilitare l'accesso alla sede di Bari dell'Adisu Puglia, da parte degli studenti e del personale dell'Agenzia nonché ampliare la partecipazione all'Avviso, favorendo la ricezione di un numero maggiore di offerte e, conseguentemente, assicurando una selezione più ampia e competitiva delle stesse, si rende necessaria la modifica dell'Avviso Pubblico in parola.
In virtù di tale modifica i termini della suddetta procedura sono prorogati come dettagliato di seguito.

Pertanto, l'Avviso Pubblico approvato con determina direttoriale n. 1228 del 03/10/2024 è modificato come segue:

- **Punto 2: Requisiti ubicazionali ed autonomia funzionale, primo paragrafo:** "Ubicazione: Comune di Bari, in zona ben servita dai mezzi di trasporto pubblico (treni, autobus e navette), preferibilmente a una distanza compresa tra 100 e 1.500 metri da una fermata ferroviaria di Bari. L'area in cui è ubicato l'immobile deve garantire, inoltre, la facile raggiungibilità delle sedi degli Atenei: Università degli Studi di Bari A. Moro (tutte le facoltà) e Politecnico di Bari; Accademia di Belle Arti di Bari e Conservatorio "N. Piccinni" – Bari."

- **Punto 9: Modalità di presentazione delle offerte, primo paragrafo:** "L'offerta sottoscritta dal proprietario – persone fisiche e/o giuridiche – dovrà pervenire via pec, entro le ore **23:59 del 04/12/2024, al seguente indirizzo: direzionegenerale@pec.adisupuglia.it**

  Non saranno analizzate offerte pervenute oltre il termine sopra indicato.
  Potranno essere prese in considerazione offerte presentate da intermediari o agenzie di intermediazione immobiliare solo a condizione che non siano previsti/richiesti, ad alcun titolo, compensi, parcelle, agi o percentuali di intermediazione.

  L'oggetto della pec dovrà essere "**Ricerca di immobile in locazione ad uso ufficio dell'Adisu Puglia - sede di Bari - Offerta**" e dovrà contenere la documentazione di cui ai successivi punti 1) 2) e 3)."

Si conferma per il resto quanto stabilito dall'Avviso Pubblico approvato con determina direttoriale n. 1228 del 03/10/2024 non modificato dal presente atto.
Il presente Avviso sarà pubblicato sul portale istituzionale dell'Adisu Puglia (www.adisupuglia.it), nella sezione Amministrazione Trasparente e nell'Area Comunicazione » Archivio Notizie ».
Per ulteriori informazioni è possibile rivolgersi:

- al RUP: Avv. Angela Labianca Dirigente Settore Economato, Patrimonio, Gare e Appalti (Tel. 080 5438042 e-mail a.labianca@adisupuglia.it);
- all'Ufficio di supporto al RUP: dott.ssa Flavia Ulloa Severino (Tel. 080/5438025 e-mail: f.ulloaseverino@adisupuglia.it)

VINCENZO MELILLI 25.10.2024 12:13:47 GMT+01:00

Il Direttore Generale
Dott. Vincenzo Melilli

ASL BA - DELIBERAZIONE DEL DIRETTORE GENERALE 30 ottobre 2024, n. 2249

Ricerca di immobili nel Comune di BARI (BA) - quartiere Sant'Anna - da acquisire in locazione e da destinare a studio del medico di medicina generale della Asl Ba - Approvazione avviso pubblico e indizione della procedura di selezione pubblica.

IL DIRETTORE GENERALE

Vista la Deliberazione del Direttore Generale F.F. n. 573 del 19/03/2024, con l'assistenza del Segretario, sulla base dell'istruttoria e della proposta formulata dal Direttore Area Gestione Tecnica, che ne attesta la regolarità formale del procedimento ed il rispetto della legittimità, considera e delibera quanto segue:

Premesso che:

- questa Amministrazione intende ricercare, in locazione, un immobile da destinare a studio del medico di medicina generale della ASL BA nel quartiere Sant'Anna di Bari, avente una superficie utile complessiva circa 80 mq circa, articolata in più locali funzionale allo svolgimento dell'attività;
- allo stato attuale nel quartiere Sant'Anna si manifesta una evidente carenza di Medici di Medicina Generale e tale assenza necessita di essere fronteggiata con maggiori presidi di tutela della salute dei cittadini residenti nel quartiere;
- si ravvisa la necessità di incrementare l'assistenza con un presidio medico di base di riferimento e di prossimità anche in ragione dell'alta densità abitativa del quartiere Sant'Anna;

Premesso altresì che:

- a seguito dell'incontro avvenuto presso gli uffici della Direzione Strategica, si è ravvisata la necessità di individuare un immobile idoneo ad allocare lo studio del Medico di Medicina Generale della ASL BA nel quartiere Sant'Anna di Bari avente dimensioni circa di mq 80;
- è stata accertata la preventiva non disponibilità, nel patrimonio aziendale ASL, di immobili fruibili ed aventi requisiti necessari per la improcrastinabile nuova allocazione dei predetti servizi;
- è stata trasmessa una preventiva richiesta ad altri enti al fine di ottenere da questi, l'eventuale disponibilità, senza alcun onere per l'amministrazione, e che non è pervenuta alcuna disponibilità di immobile avente le caratteristiche richieste;

Considerata l'esigenza e l'inderogabilità di individuare una sede da destinare a presidio medico di base della Asl Ba nel quartiere Sant'Anna di Bari idonea e conforme ai requisiti previsti dalle normative vigenti;

Ritenuto necessario dar corso all'iter procedurale per l'acquisizione di immobili in locazione passiva di proprietà di terzi, come previsto dalla normativa vigente;

Viste le caratteristiche e/o i requisiti necessari per l'acquisizione di locali da adibirli a scopo e precisamente:

REQUISITI PRESTAZIONALI:

- Ubicazione urbana dell'immobile territorio del Comune Di Bari, quartiere Sant'Anna, ben servita dai servizi pubblici di trasporto, di facile accesso agevole e sicuro per il personale, per il pubblico e anche per i disabili;
- Disponibilità immediata dell'immobile;
- Dimensioni minime e caratteristiche dell'immobile:
  - superficie netta coperta nella misura di circa 80 mq;

- ambienti ampi, comunicanti;
- n. 1 stanza da adibire a stanza del medico, n. 1 stanza da adibire a sala d'attesa, n. 1 bagno (accessibile ai disabili e al servizio dell'utenza secondo i regolamenti vigenti)

REQUISITI COGENTI:

- conformità alle norme vigenti per destinazione d'uso: l'immobile dovrà essere dotato dei relativi certificati di conformità alla normativa in materia edilizia, igienico-sanitaria, al superamento delle barriere architettoniche ed allo strumento urbanistico;
- conformità alle norme vigenti per impianti generali, impianti per la distribuzione dell'energia elettrica, dati fonia, termo-idrico, climatizzazione, ecc. dovranno rispondere conformemente alle normative vigenti;
- immobili per i quali la proprietà si impegna a realizzare le opere necessarie ed a rendere i locali conformi ai requisiti richiesti, inderogabilmente entro i 60 giorni dalla stipula del contratto di locazione;
- in tal caso l'offerente dovrà dimostrare che le modifiche apportate rispondano alle norme ed ai regolamenti vigenti e che in particolare sia rispettata la dotazione di standard richiesti dall'eventuale nuova destinazione d'uso;
- condizione giuridica: l'immobile deve essere libero da gravami, pesi, diritti attivi o passivi.

Considerato necessario ed urgente procedere, preliminarmente, all'approvazione del bando all'uopo predisposto e, conseguentemente, alla pubblicazione del medesimo;

Visto l'Avviso e i suoi allegati per la ricerca di immobili siti nel Comune di Bari (BA) – quartiere Sant'Anna - da acquisire in locazione passiva, redatto conformemente ai requisiti sopra descritti, parte integrante e sostanziale del presente atto;

Visti la L. 17 luglio 1978, n. 392, nonché l'art. 4 e 17, comma 1, lett. a) del D.Lgs. 18 aprile 2016, n. 50 ss. mm.ii.;

D E L I B E R A

per le motivazioni espresse in narrativa che qui si intendono integralmente richiamate, di:

1. **di indire** una procedura di selezione pubblica finalizzata alla ricerca di un immobile da destinare a studio del medico di medicina generale della ASL BA nel quartiere Sant'Anna di Bari - per una superficie complessiva di circa 80 mq.
2. **di approvare** lo schema di avviso pubblico ed i suoi allegati, come predisposto dall'Area Gestione Tecnica, parte integrante e sostanziale del presente provvedimento;
3. **di demandare** all'Area Gestione Tecnica tutti gli adempimenti consequenziali;
4. **di provvedere** alla pubblicazione del suddetto avviso sul sito istituzionale web della ASL BA nelle sezioni "*Albo pretorio on-line*" e "*Amministrazione Trasparente*"- "*Bando di gara e contratti*" – sotto-sezione "*atti delle amministrazioni aggiudicatrice e degli enti aggiudicatori distintamente per ogni procedura*", e alla trasmissione al Comune di Bari per la pubblicazione all'Albo Pretorio del Comune di Bari e di provvedere alla trasmissione al competente ufficio regionale per la pubblicazione sul BURP;
5. **di trasmettere** copia del presente provvedimento al Collegio Sindacale a cura dell'Area Gestione Tecnica, alla Direzione del Distretto Unico di Bari e all'Area Gestione Risorse Finanziarie;
6. **di dichiarare** il presente provvedimento immediatamente eseguibile.

Allegato n.ro 1) alla Proposta N.ro 0002532/2024 - SOGGETTO A PUBBLICAZIONE

ASL Bari
PugliaSalute

AVVISO PUBBLICO

RICERCA DI IMMOBILI NEL COMUNE DI BARI (BA) – QUARTIERE SANT'ANNA - DA ACQUISIRE IN LOCAZIONE E DA DESTINARE A STUDIO DEL MEDICO DI MEDICINA GENERALE MEDICA DELLA ASL BA

Questa Amministrazione, in esecuzione della Delibera del Direttore Generale n. _____ del _____, intende ricercare in locazione, attraverso le modalità ed i parametri posti dall'art. 2, comma 222 e 222 *bis*, L. 191/2009, con modifiche apportate dall'art. 3, comma 9, D.L. 6 luglio 2012 n. 95, convertito nella L. 135/2012, e dall'art. 1, comma 387, punto 2), della L. 27 dicembre 2013 n. 147, il seguente immobile:

- un immobile nella Città di Bari (BA) nel quartiere Sant'Anna da destinare a studio del Medico del Medico di Medicina Generale della ASL BA per una superficie complessiva di circa 80 mq

L'immobile articolato in più locali dovrà accogliere le attività di seguito specificate:

- n. 1 ambiente idoneo ad allocare la stanza del medico;
- n. 1 ambiente da adibire a sala da attesa;
- n. 1 bagni (accessibile ai disabili e al servizio dell'utenza secondo i regolamenti vigenti)

Si dà atto che, secondo quanto attualmente previsto dalla normativa, anche secondaria, in materia, è già stata precedentemente avanzata richiesta ad altri Enti Pubblici, al fine di ottenere da questi l'eventuale disponibilità, senza alcun onere per l'amministrazione, di immobili aventi le superfici sopra indicate.

L'immobile richiesto deve essere stato già edificato al momento della pubblicazione della presente indagine.

Costituiscono criteri preferenziali per la selezione dell'immobile richiesto:

- ubicazione nel territorio comunale di Bari (BA) – quartiere Sant'Anna - di facile accesso agevole e sicuro per il personale, per il pubblico e anche per i disabili;
- razionale distribuzione degli spazi, da intendersi in termini di idoneità dei locali preposti rispetto all'uso richiesto;
- agevoli collegamenti con le principali vie di comunicazione, in ambito adeguatamente servito da mezzi pubblici;
- disponibilità di area di pertinenza da destinare a parcheggio per dipendenti ed utenti (superficie da non considerare ai fini del calcolo del canone di locazione);
- conformità alla Regola Tecnica di prevenzione incendi approvata con D.P.R. 151/2011 e ss.mm.ii. e relativa certificazione in merito alla prevenzione incendi;
- rispondenza alle norme in materia di salute e sicurezza sui luoghi di lavoro (D.Lgs. 81/2008);
- conformità alla normativa vigente riguardante il risparmio energetico (L. 10/1991, D.Lgs. 192/2005, D.Lgs. 311/2006, D.P.R. 59/2009, D.M. 26 giugno 2009 e ss.mm.ii.);
- rispondenza alle prescrizioni di cui al D.Lgs. 503/1996 ed alla normativa vigente in materia di eliminazione delle barriere architettoniche;
- conformità degli immobili alla normativa vigente in materia edilizia, urbanistica ed ambientale, ed in particolare regolarità urbanistica e conformità della destinazione d'uso allo strumento urbanistico vigente;

- efficienza energetica;
- efficienza degli impianti: gli spazi locati dovranno essere dotati di impianti certificati in conformità alla normativa vigente ed interamente cablati (c.d. "cablaggio strutturato": cavi secondo la categoria prevista dalla normativa vigente, fonia, corrente elettrica di supporto ai PC, etc…), così da poter essere immediatamente fruibili rispetto all'uso prefissato. In mancanza, l'offerente deve manifestare sin d'ora la disponibilità ad operare in ogni attività di cablaggio che dovesse rendersi necessaria a rendere l'immobile idoneo alla specifica destinazione d'uso interamente a propria cura e spese;
- impianto di climatizzazione caldo/freddo dei locali;
- impianto citofonico;
- Impianto rete internet.

Saranno considerate ammissibili anche proposte di immobili o porzioni di immobili da ristrutturare, per i quali la proprietà si impegna a realizzare, a propria cura, oneri e spese, le opere necessarie a rendere l'immobile conforme alle disposizioni di legge, ai requisiti richiesti e/o ad ulteriori esigenze della parte locataria. A pena di esclusione la proprietà offerente accetta di effettuare a proprie spese detti eventuali adeguamenti, inderogabilmente, entro 2 mesi dalla stipula del contratto, considerate le necessità di utilizzazione impellenti dell'Amministrazione. I lavori dovranno essere concordati con l'Area Gestione Tecnica della ASL della Provincia di Bari affinché l'immobile sia adeguato funzionalmente e normativamente per lo svolgimento delle attività sanitarie di pubblica utilità a cui è destinato.

DURATA DEL CONTRATTO

La locazione avrà una durata contrattuale di anni 6 (sei).

L'Amministrazione ha facoltà di recedere dal contratto in qualunque momento, salvo preavviso di 6 mesi, in caso di sopravvenuta disponibilità di immobili demaniali, appartenenti al fondo immobili pubblici, al fondo patrimonio uno o confiscati alla criminalità organizzata, nonché nell'ipotesi di costruzione di immobili di proprietà.

TERMINE ULTIMO E MODALITÀ DI PRESENTAZIONE DELLE OFFERTE

Le offerte, sottoscritte dal proprietario dell'immobile o dal legale rappresentante, dovranno pervenire in un plico sigillato e controfirmato sui lembi di chiusura, mediante consegna a mano, ovvero spedizione posta a mezzo raccomandata A/R o PEC, entro e non oltre 30 giorni dalla pubblicazione del presente Avviso sul Bollettino Ufficiale della Regione Puglia al seguente indirizzo:

ASL della Provincia di Bari – Area Gestione Tecnica – c/o il P.O. "Di Venere" – Palazzina Uffici Amministrativi – Piano terzo – 70131 Bari.

PEC: agtecnica.aslbari@pec.rupar.puglia.it

Il recapito tempestivo del plico rimane in ogni caso ad esclusivo rischio del mittente; l'ASL della Provincia di Bari non è tenuta ad effettuare alcuna indagine circa i motivi di ritardo nel recapito del plico.
Non saranno prese in considerazione offerte presentate da intermediari o da agenzie d'intermediazione immobiliare.

Sul plico sigillato dovranno essere chiaramente indicati i dati dell'offerente (nominativo/ragione sociale del mittente, domicilio, indirizzo di posta elettronica ordinaria, indirizzo di posta elettronica certificata).

Il plico dovrà recare all'esterno la dicitura **"RICERCA DI IMMOBILI NEL COMUNE DI BARI (BA) – QUARTIERE SANT'ANNA - DA ACQUISIRE IN LOCAZIONE E DA DESTINARE A STUDIO DEL MEDICO DI MEDICINA GENERALE MEDICA DELLA ASL BA. Offerta"** e dovrà contenere al suo interno **due buste a loro volta idoneamente sigillate e controfirmate sui lembi di chiusura recanti l'intestazione del mittente, l'oggetto del presente avviso e le seguenti diciture:**

BUSTA "A" – DOCUMENTAZIONE TECNICA – AMMINISTRATIVA.
BUSTA "B" – OFFERTA ECONOMICA.
Si farà luogo all'esclusione dalla gara nel caso in cui manchi o risulti irregolare o incompleto anche uno soltanto dei documenti o dichiarazioni richieste, fatta salva la facoltà di soccorso istruttorio.
Determina l'esclusione dalla gara il fatto che l'offerta non sia contenuta nell'apposita busta interna.

ELEMENTI ESSENZIALI DELL'OFFERTA

Il plico dovrà contenerne al suo interno:

BUSTA "A" – DOCUMENTAZIONE TECNICA – AMMINISTRATIVA, come detto, idoneamente sigillata e controfirmata sui lembi di chiusura, con l'indicazione del mittente, l'oggetto del presente avviso e la scrittura BUSTA "A" – DOCUMENTAZIONE TECNICA – AMMINISTRATIVA contenente:

1. **domanda di partecipazione**, **redatta secondo lo schema di cui all'allegato *sub* a);**
2. **unitamente alla domanda di partecipazione, l'offerente dovrà compilare l'allegato *sub* b), nel quale sarà chiamato a dichiarare il possesso dei requisiti di cui all'art. 80 D.Lgs. 50/2016 (rubricato: "requisiti di ordine generale"), nonché l'assenza di altre condizioni che possano invalidare il perfezionarsi della locazione o comportino il divieto di contrarre con la Pubblica Amministrazione;**
3. **l'offerente dovrà presentare inoltre una relazione descrittiva attestante i seguenti elementi/requisiti tecnici dell'immobile:**
   - titolo di proprietà dell'immobile o di legittimazione alla sua locazione e visure storiche catastali aggiornate;
   - situazione giuridica dell'immobile con riferimento a gravami, pesi, diritti attivi o passivi;
   - relazione particolareggiata tecnico-descrittiva, inerente alle caratteristiche costruttive dell'immobile, con particolare riferimento ad ubicazione, epoca di costruzione, dati catastali, struttura, nonché con la descrizione dei materiali, della finitura, delle dotazioni tecnologiche ed impiantistiche, carichi statici dei solai;
   - elaborato planimetrico dell'immobile, in idonea scala grafica e opportunamente quotato (possibilmente anche con copia in formato elettronico);
   - assunzione di impegno da parte della proprietà a richiedere ad un tecnico incaricato dalla stessa e regolarmente iscritto all'Albo Professionale una dichiarazione, da rilasciarsi prima della sottoscrizione del contratto di locazione, attestante che:
     - l'immobile è rispondente alle prescrizioni di cui all'allegato IV del D.Lgs. 81/2008 e ss.mm.ii., in materia di tutela della salute e della sicurezza nei luoghi di lavoro;
     - gli impianti a servizio dell'immobile sono conformi alle previsioni della L. 46/1990 e del D.M. 37/2008 e ss.mm.ii.;
     - l'immobile è conforme alla normativa vigente in materia di superamento delle barriere architettoniche (L. 13/89 e ss.mm.ii.);
     - l'immobile ha destinazione conforme ai servizi da rendersi e che tale destinazione è legittima sotto il profilo urbanistico-edilizio, come risulta dal relativo titolo abilitativi (permesso di costruire, concessione edilizia, DIA, ecc.);
     - certificato prevenzione incendi o SCIA rilasciato dai Vigili del Fuoco e, qualora non dovuto, dichiarazione attestante che l'attività stessa non è soggetta alle visite ed ai controlli afferenti alla prevenzione incendi;

- autocertificazione attestante che la destinazione dell'immobile è pienamente compatibile con gli strumenti urbanistici vigenti;
- certificato di agibilità e di destinazione d'uso attuale;
- attestazione di certificazione energetica, fornita dalla proprietà, con l'indicazione del grado di efficienza energetica dell'edificio come previsto dal D.lgs. 192/2005 e ss.mm.ii. e dal D.M. 26/06/2009;
- eventuale documentazione fotografica;
- ogni altra documentazione ritenuta dall'offerente per descrivere al meglio le caratteristiche essenziali dell'immobile proposto.

L'Offerente potrà altresì predisporre elaborati grafici dal quale si evincano le soluzioni architettoniche distributive proposte.

BUSTA "B" – OFFERTA ECONOMICA, come detto, idoneamente sigillata e controfirmata sui lembi di chiusura, con l'indicazione del mittente, l'oggetto del presente avviso e la scrittura BUSTA "B" – OFFERTA ECONOMICA contenente:

1. **Offerta economica, di cui all'allegato *sub* c)**, sottoscritta dal soggetto dotato dei necessari poteri (persona/e fisica/che e/o eventuale/i rappresentante/i di persona giuridica/che) – unita copia fotostatica di un valido documento d'identità del firmatario – con indicazione dell'importo del canone annuo di locazione dell'immobile proposto al netto dell'I.V.A. **Dovrà essere altresì indicato il valore del canone richiesto a mezzo del rapporto € / mq x mese.**

La proprietà dovrà assicurare la propria disponibilità ad accettare il canone di locazione che sarà ritenuto congruo secondo i parametri dell'Agenza delle Entrate.

N.B.: In luogo della suddetta documentazione, possono essere prodotte copie informali dei rispettivi certificati/attestazioni/elaborati tecnici, congiuntamente ad un'opportuna dichiarazione sostitutiva sulla sussistenza di tutti i requisiti sopra indicati, contenente altresì l'impegno a produrre successivamente la documentazione stessa, nelle forme previste, a richiesta dell'Amministrazione.
La citata dichiarazione, se presentata, deve essere resa ai sensi e per gli effetti del D.P.R. 445/2000 e ss.mm.ii., sottoscritta dal soggetto munito dei necessari poteri ed unita a copia fotostatica di un valido documento d'identità del dichiarante stesso.

Non si procederà all'apertura dei plichi pervenuti oltre il termine sopra indicato. Per le offerte inviate a mezzo posta, si considera valida come data di consegna quella di invio della raccomandata (data e ora previsti saranno gli stessi della consegna a mano).

MODALITÀ DI SELEZIONE DEL CONTRAENTE-LOCATORE

Successivamente alla data di scadenza della presentazione delle offerte, l'Amministrazione procederà a nominare una apposita Commissione di gara deputata alla valutazione delle dichiarazioni di disponibilità ed alla scelta del miglior offerente. La Commissione, composta da membri della ASL della Provincia di Bari individuati per specifiche competenze in materia tecnica, amministrativa e di accreditamento si riunirà, entro dieci giorni dalla scadenza delle presentazioni delle offerte, per individuare l'offerta economicamente più vantaggiosa in virtù di punteggi che verranno attribuiti sulla base e secondo le seguenti connotazioni e peculiarità dell'immobile proposto.
Il punteggio sarà così attribuito:

1. **Massimo punti 70** attribuibili all'aspetto tecnico/qualitativo, come meglio di seguito specificato;
2. **Massimo punti 30** attribuiti all'offerta con il canone (in € al mq x anno) di locazione più basso (alle altre offerte il punteggio verrà assegnato con il criterio della proporzione inversa).

La Commissione procederà alla valutazione della documentazione tecnica, procedendo a stilare una graduatoria delle offerte tecniche valide, sulla scorta dei seguenti criteri di valutazione:

1. Ubicazione ed accessibilità – **max punti 20**

2. Layout funzionale proposto – **max punti 20**
3. Caratteristiche tecniche – architettoniche dell'immobile – **max punti 20**
4. Area di pertinenza, da destinare a parcheggio (coperta o scoperta) – **max punti 10**

L'offerta tecnica che **non avrà raggiunto almeno 40 punti,** come punteggio relativo agli aspetti sopra indicati, **non verrà ammessa alla fase successiva**.

Il punteggio relativo all'offerta economica sarò attribuito secondo la seguente formula, con Pi (Punteggio da attribuire al concorrente i-esimo)

$$Pi = \frac{\text{Prezzo in € al mq/annuo minimo offerto x 30}}{\text{Prezzo offerto in € al mq/annuo dal concorrente i-esimo}}$$

Successivamente l'Amministrazione, per il tramite del suo Responsabile del Procedimento, fatta salva l'ipotesi di valutare la congruità delle offerte presentate e che, in base ad elementi specifici, appaiano anomale, riscontrata la veridicità di tutto quanto prodotto e dichiarato in sede di offerta, procederà all'aggiudicazione definitiva della procedura.

Resta inteso che il locatore, con l'offerta proposta, si impegna a realizzare tutti gli adeguamenti distributivi ed impiantistici dell'immobile che saranno ritenuti necessari.

Informativa Privacy: ai sensi del Regolamento UE 2016/679 – "Regolamento Generale sulla Protezione dei Dati" e del D.Lgs. 196/2003 "Codice in materia di Protezione dei Dati Personali", così come modificato dal D.Lgs. 101/2018, si informa che il titolare del trattamento è la ASL della Provincia di Bari con sede in Bari - via Lungomare Starita, 6. Tutti i dati richiesti rivestono carattere obbligatorio ed il concorrente è tenuto a renderli, pena la mancata partecipazione alla procedura. Il trattamento dei dati verrà effettuato in modo da garantire la sicurezza e la riservatezza e potrà essere attuato mediante strumenti manuali e informatici idonei a memorizzarli, gestirli e trasmetterli. Tali dati potranno essere anche abbinati a quelli di altri soggetti in base a criteri qualitativi, quantitativi e temporali di volta in volta individuati. I dati possono essere comunicati a: eventuali soggetti terzi, in qualità di consulenti tecnici, che il Ministero della Giustizia riterrà eventualmente opportuno individuare al fine di valutare le successive offerte economiche; ad altri enti pubblici come per legge. Relativamente ai suddetti dati all'interessato vengono riconosciuti i diritti di cui al D.Lgs. n. 196/2003 e ss.mm.ii.("Codice della Privacy").

Si precisa che:

- ✓ il presente Avviso ha la finalità di porre in essere una ricerca di mercato e non vincola in alcun modo questa Amministrazione, la quale si riserva, a proprio insindacabile giudizio, di non selezionare alcuna offerta, ovvero di selezionare l'offerta che riterrà preferibile, nonché la facoltà di recedere dalle trattative, senza obbligo di motivazione, qualunque sia il grado di avanzamento delle stesse. Nessun diritto o aspettativa sorge in capo alle parti offerenti per il semplice fatto della presentazione dell'offerta;
- ✓ l'Amministrazione potrà procedere alla valutazione **anche in presenza di una sola proposta valida**;
- ✓ l'Amministrazione potrà effettuare uno o più sopralluoghi, concordati con uno o più offerenti, sull'immobile proposto al fine di verificarne l'idoneità rispetto alle finalità della presente indagine immobiliare;
- ✓ nel caso in cui venisse accertata la non rispondenza dell'immobile a quanto attestato nell'offerta, ovvero nel caso di accertata irregolarità dal punto di vista urbanistico e/o normativo, si dovrà intendere revocato ogni eventuale accordo sopravvenuto ed il soggetto proponente sarà obbligato a rimborsare tutte le spese sostenute sino alla data dell'interruzione della trattativa;
- ✓ agli offerenti non verrà corrisposto alcun rimborso, a qualsiasi titolo o ragione, per la documentazione presentata, che sarà acquisita agli atti e non verrà restituita;
- ✓ l'offerente si impegna a tenere ferma la proposta per il termine di 12 mesi, decorrente dalla scadenza del presente avviso pubblico;

- ✓ con la partecipazione al presente annuncio, l'offerente prende espressamente atto che l'Area non ha alcun obbligo di comunicazione di esito dell'indagine e che, per effetto, è esclusivo onere dell'offerente richiedere informazioni sullo stato del procedimento;
- ✓ i dati raccolti saranno trattati, ai sensi del D.Lgs. 196/2003 e ss.mm.ii., esclusivamente nell'ambito della presente ricerca d'immobile; con la sottoscrizione dell'offerta, il partecipante esprime, pertanto, il proprio assenso al predetto trattamento.

Il presente avviso sarà pubblicato sul sito istituzionale web della ASL della Provincia di Bari nelle sezioni "*Albo pretorio on-line*" e "*Amministrazione Trasparente*" - "*Bandi di gara e contratti*" – sotto-sezione "*atti delle amministrazioni aggiudicatrice e degli enti aggiudicatori distintamente per ogni procedura*" e nel BURP.

Eventuali chiarimenti potranno essere richiesti alla ASL della Provincia di Bari – Area Gestione Tecnica:

Telefono: 080/5845941 – 080/5845961
E-Mail: segreteria.agt@asl.bari.it
PEC: agtecnica.aslbari@pec.rupar.puglia.it

Responsabile del Procedimento: ing. Rocco Ianora.

Il Direttore
Area Gestione Tecnica
Ing. Rocco Ianora

Il Direttore Generale f.f. ASL BA
Avv. Luigi Fruscio

Allegato n.ro 2) alla Proposta N.ro 0002532/2024 - SOGGETTO A PUBBLICAZIONE

ALLEGATO SUB A)

(DA INSERIRE NELLA BUSTA "A")

DOMANDA DI PARTECIPAZIONE E DICHIARAZIONE SOSTITUTIVA DI CERTIFICAZIONE

(Art. 46 del D.P.R. 445 del 28 dicembre 2000)

Il/I/sottoscritto/i_____nato/ia_____
_____il_____e residente/i
in_____via_____ n._____
mail_____PEC_____
C.F./P.IVA_____;

DOMICILIO PER LE COMUNICAZIONI

Sig./ra_____Indirizzo:_____

Comune:_____ cap_____Prov._____

Tel./Cell._____E-mail_____PEC_____

ai sensi degli artt. 46 e 47 del D.P.R. 28/12/2000, n. 445 e consapevole delle sanzioni penali e delle conseguenze previste dagli artt. 75 e 76 del D.P.R. medesimo per le ipotesi di falsità in atti e dichiarazioni mendaci, sotto la propria personale responsabilità

DICHIARA/NO

a) di partecipare per:

□ proprio conto;

□ conto di altre persone fisiche (a tal fine, oltre alla presente dichiarazione, riferita al rappresentato, si allega alla presente la procura speciale originale con firma autenticata);

□ conto di Ditta Individuale/Società/Ente/Associazione/Fondazione_____, con sede in _____ _____ Via _____n.____,C.F./P.IVA_____, in qualità di_____ munito dei prescritti poteri di rappresentanza (a tal fine si allegano alla presente i documenti comprovanti la rappresentanza legale, nonché la volontà del rappresentato di partecipare alla gara in oggetto; per le ditte individuali/società si allega, altresì, copia della C.C.I.A.A.);

b) di essere edotto/i e di accettare integralmente le condizioni di cui all'avviso di indagine di mercato immobiliare;

c) di proporre, per le finalità dell'avviso di cui alla precedente lett. *b*), l'immobile sito in_____, Via/C.so/Piazza_____ n._____, identificato al NCEU al Foglio _____ Mapp. _____ sub. _____;

d) di essere proprietario dell'immobile proposto alla precedente lettera *c*) o di avere comunque la disponibilità, giuridica e materiale, per concedere in locazione il bene;

e) che la destinazione urbanistica dell'immobile/i proposto/i è compatibile con l'uso previsto dal presente avviso immobiliare;

f) che l'/gli immobile/i è/sono in possesso del certificato di agibilità ai sensi dell'art. 24 del D.P.R. n. 380/2001 e ss.mm.ii. (se a disposizione inserire gli estremi del certificato di agibilità _____);

g) che tutti gli impianti sono funzionali e conformi alla normativa vigente e che l'immobile /i rispetta/no tutte le leggi attualmente vigenti in materia di igiene e sicurezza ovvero assunzione di impegno da parte della proprietà a richiedere ad un tecnico incaricato dalla stessa e regolarmente iscritto all'Albo Professionale una dichiarazione, da rilasciarsi prima della sottoscrizione del contratto di locazione, attestante che l'immobile è: conforme/i alle normative vigenti in materia di impianti, di superamento delle barriere architettoniche (L. 13/1989 e ss.mm.ii.), di tutela della salute e della sicurezza nei luoghi di lavoro (D.Lgs. n. 81/2008 e ss.mm.ii.), conforme alle previsioni della L. 46/90 e del D.M. 37/2008 e ss.mm.ii. e che la destinazione ad ufficio pubblico è compatibile con gli strumenti urbanistici vigenti e adottati; dotato di certificato prevenzione incendi o SCIA rilasciato dai Vigili del Fuoco e, qualora non dovuto, dichiarazione attestante che l'attività stessa non è soggetta alle visite ed ai controlli afferenti alla prevenzione incendi.

Elenco allegati:

- Copia del documento di identità in corso di validità

Ai sensi del Regolamento UE 2016/679 "Regolamento Generale sulla Protezione dei Dati" e dal D.Lgs. 196/2003 ss.mm.ii. "Codice in materia di Protezione dei Dati Personali", si autorizza al trattamento dei dati personali.

(**N.B. Il mancato consenso al trattamento dei dati comporta l'esclusione della domanda per l'impossibilità dell'Amministrazione di portare a compimento l'iter amministrativo)**

Luogo e data IL/I DICHIARANTE/I

_____

Allegato n.ro 3) alla Proposta N.ro 0002532/2024 - SOGGETTO A PUBBLICAZIONE

ALLEGATO SUB B)

(DA INSERIRE NELLA BUSTA "A")

DICHIARAZIONE SOSTITUTIVA DI CERTIFICAZIONE

(Art. 46 del D.P.R. 445 del 28 dicembre 2000)

Il/I/sottoscritto/i_____nato/ia_____ _____il_____e residente/i in_____via_____ n.____E-mail_____PEC_____ C.F./P.IVA_____, ai sensi degli artt. 46 e 47 del D.P.R. 28/12/2000, n. 445 e consapevole delle sanzioni penali e delle conseguenze previste dagli artt. 75 e 76 del D.P.R. medesimo per le ipotesi di falsità in atti e dichiarazioni mendaci, sotto la propria personale responsabilità

DICHIARA/NO (*)

il possesso dei requisiti di cui all'art. 80 D.Lgs. 50/2016 (rubricato: "requisiti di ordine generale"), nonché l'assenza di altre condizioni che possano invalidare il perfezionarsi della locazione o comportino il divieto di contrarre con la Pubblica Amministrazione e, in particolare:

a) di non essere stato/i dichiarato/i interdetto/i, inabilitato/i o fallito/i o comunque destinatario/i di provvedimenti che comportino il divieto di contrarre con la Pubblica Amministrazione e che non sono in corso a proprio carico procedimenti per la dichiarazione dello stato di cui sopra;

(in caso di partecipazione in forma associata)

- che la Ditta Individuale/Società/Ente/Associazione/Fondazione non si trova in stato di fallimento, di liquidazione coatta, di concordato preventivo o sottoposta a procedure concorsuali o a qualunque altra procedura che denoti lo stato di insolvenza o la cessazione dell'attività e non è destinataria/o di provvedimenti giudiziari che applicano le sanzioni amministrative di cui al D.Lgs. 231/2001;

b) che non sussiste alcuna causa di decadenza, di sospensione o di divieto di cui all'art. 67 del D.Lgs. 6 settembre 2011, n. 159 o di tentativo di infiltrazione mafiosa di cui all'art. 84, comma 4 del medesimo Decreto;
c) che nei propri confronti non è stata pronunciata sentenza definitiva di condanna o emesso decreto penale di condanna divenuto irrevocabile, oppure sentenza di applicazione della pena su richiesta, ai sensi dell'articolo 444 del codice di procedura penale, per reati gravi in danno dello Stato o della Comunità che incidono sulla moralità professionale;
d) che nei propri confronti non è stata pronunciata sentenza definitiva di condanna o emesso decreto penale di condanna divenuto irrevocabile, oppure sentenza di applicazione della pena su richiesta, ai sensi dell'articolo 444 del codice di procedura penale, per uno o più reati di partecipazione a un'organizzazione criminale, corruzione, frode, riciclaggio, terrorismo, sfruttamento del lavoro minorile e ogni altro delitto da cui derivi, quale pena accessoria, l'incapacità di contrarre con la Pubblica Amministrazione;
e) di non aver commesso violazioni gravi, definitivamente accertate, rispetto agli obblighi relativi al pagamento delle imposte e tasse, secondo la legislazione italiana o quella dello Stato di appartenenza;

f) di non aver commesso violazioni gravi, definitivamente accertate, alle norme in materia di contributi previdenziali e assistenziali, secondo la legislazione italiana o dello Stato di appartenenza;
g) di non essere stato vittima dei reati previsti e puniti dagli articoli 317 e 629 del codice penale, aggravati ai sensi dell'articolo 7 del D.L. 13 maggio 1991, n. 152, convertito, con modificazioni, dalla L. 12 luglio 1991, n. 203;

o, in alternativa,

h) che, pur essendo stato vittima dei reati di cui sopra, non ha omesso di denunciare i fatti all'autorità giudiziaria, salvo che ricorrano i casi previsti dall'4, comma 1, della L. 24 novembre 1981, n. 689.

Elenco allegati:

- Copia del documento di identità in corso di validità

Luogo e data _____

IL/I DICHIARANTE/I _____

NB: in caso di partecipazione in forma associata, le dichiarazioni di cui alle lettere b), c), d), e), f), g) vanno rese anche dagli amministratori delegati e dai procuratori muniti di poteri di rappresentanza verso l'esterno.

Allegato n.ro 4) alla Proposta N.ro 0002532/2024 - SOGGETTO A PUBBLICAZIONE

ALLEGATO SUB C)

(DA INSERIRE NELLA BUSTA "B")

OFFERTA ECONOMICA

Il/I/sottoscritto/i_____nato/ia_____
_____il_____e residente/i
in_____via_____n.____
E-mail_____PEC_____
C.F./P.IVA_____,

ai fini del presente avviso indica quale ipotetico canone di locazione l'importo di:

(in cifre)_____(netto IVA)

(in lettere)_____(netto IVA)

mq per mese.

L'offerente dichiara sin d'ora la propria disponibilità ad accettare il canone di locazione che sarà ritenuto congruo dall'Agenzia delle Entrate.

La presente proposta ha validità di mesi 12 con decorrenza dalla scadenza dell'avviso pubblico.

Luogo e data

_____

IL/I DICHIARANTE/I

_____

Concorsi e avvisi relativi alle procedure di reclutamento del personale

REGIONE PUGLIA - DETERMINAZIONE DEL DIRIGENTE SEZIONE FARMACI, DISPOSITIVI MEDICI E ASSISTENZA INTEGRATIVA 7 novembre 2024, n. 67

Concorso pubblico per titoli ed esami per la formazione di una graduatoria unica regionale per l'assegnazione di sedi farmaceutiche vacanti e/o di nuova istituzione per il privato esercizio nella Regione Puglia indetto con DGR n. 61 del 3.02.2009. Esclusione dalla graduatoria e revoca dell'assegnazione della sede farmaceutica n. 6 del Comune di Rutigliano (BA).

IL DIRIGENTE DELLA STRUTTURA PROPONENTE

Il DIRIGENTE della SEZIONE FARMACI, DISPOSITIVI MEDICI E ASSISTENZA INTEGRATIVA

VISTA la legge regionale 4 febbraio 1997, n. 7 e ss.mm.ii.;
VISTO il d. lgs. 30 marzo 2001, n. 165 e ss.mm.ii;
VISTI il D. Lgs 196/03 "Codice in materia di protezione dei dati personali" in merito ai Principi applicabili ai trattamenti effettuati dai soggetti pubblici e il Regolamento (UE) 2016/679 del Parlamento Europeo e del Consiglio;
RICHIAMATO il DPGR n. 443 del 31 luglio 2015 pubblicato sul BURP n. 109 del 3 agosto 2015, che approva l'Atto di Alta organizzazione connesso alla adozione del modello organizzativo denominato "Modello Ambidestro per l'Innovazione della macchina Amministrativa regionale- MAIA;
VISTA la deliberazione di Giunta regionale n. 1974 del 7.12.2020;
VISTO il decreto del Presidente della Giunta regionale n. 22 del 22.01.2021;
VISTA la deliberazione di Giunta regionale n. 1289 del 28.07.2021;
VISTA la deliberazione di Giunta regionale n. 1576 del 30.09.2021;
VISTA la deliberazione di Giunta regionale n. 1734 del 28/10/2021;
VISTO l'art. 32 della legge n. 69/2009, che prevede l'obbligo di sostituire la pubblicazione tradizionale all'Albo ufficiale con la pubblicazione di documenti digitali sui siti informatici;
VISTA la deliberazione di Giunta regionale 15 settembre 2021, n. 1466 recante l'approvazione della Strategia regionale per la parità di genere, denominata "Agenda di Genere";
VISTA la deliberazione di Giunta regionale del 3/7/2023, n. 938 recante "D.G.R. n. 302/2022 Valutazione di impatto di genere. Sistema di gestione e di monitoraggio. Revisione degli allegati".

Sulla base dell'istruttoria espletata dalla Sezione Farmaci, Dispositivi Medici e Assistenza Integrativa, di seguito riportata

Premesso che:

- con deliberazione di Giunta regionale n. 61 del 3.02.2009, pubblicata sul BURP n. 25 del 12.02.2009 e sulla Gazzetta Ufficiale della Repubblica Italiana n. 14 del 20.02.2009 – 4^ serie speciale, conformemente a quanto previsto dall'art. 48, co. 29, della l. 24.11.2003, n. 326 e dall'art. 3, co. 43, della L.R. Puglia n. 40 del 31.12.2007, è stato indetto pubblico concorso ordinario per la formazione di una graduatoria unica regionale per l'assegnazione di sedi farmaceutiche vacanti e/o di nuova istituzione per il privato esercizio nella Regione Puglia;
- con determinazione dirigenziale n. 261 del 5.07.2011, pubblicata sul BURP n. 107 del 7.07.2011, è stata approvata la graduatoria definitiva dei candidati risultati idonei al concorso in parola;
- con deliberazione di Giunta regionale n. 1345 del 5.06.2015, la Regione ha autorizzato l'utilizzo della graduatoria di cui alla D.D. 261/2011 (in scadenza al 7.07.2015) al fine di procedere all'assegnazione delle nuove sedi *"… da istituirsi con successivo provvedimento giuntale sulla base dei dati Istat di popolazione residente al 2014 e al termine del procedimento amministrativo in itinere …"*;

- con successivi atti giuntali la Regione Puglia, sulla base del numero di abitanti residenti aggiornato al 31.12.2014, ha istituito le seguenti sedi farmaceutiche:

  60^ e la 61^ sede a quorum pieno nel Comune di Taranto (D.G.R. n. 1847 del 19.10.2015);
  98^ sede a quorum pieno e 99^ sede a quorum parziale nel Comune di Bari (D.G.R. n. 139 del 23.02.2016);
  17^ sede a quorum pieno nel Comune di Trani (D.G.R. n. 1845 del 19.10.2015);
  6^ sede a quorum parziale nel Comune di Rutigliano (D.G.R. n. 1846 del 19.10.2015).

Viste:

- la sentenza del TAR di Bari, sezione seconda, n. 441/2021 che ha disposto che *"… la DGR n. 1345 del 5.06.2015, adottata proprio in vista dell'approssimarsi di siffatto termine di scadenza, ne ha autorizzato l'utilizzo al solo fine di procedere all'assegnazione delle nuove sedi da istituire con successivo provvedimento giuntale sulla base dei dati ISTAT di popolazione residente al 2014 al termine del procedimento in itinere …"*;
- la sentenza di cui sopra, che ha limitato l'efficacia della DGR 1345 del 5.06.2015 alle sedi farmaceutiche di Bari, Trani e Rutigliano, istituite, rispettivamente, con D.G.R. n. 139 del 23.02.2016, D.G.R. n. 1845 del 19.10.2015, e D.G.R. n. 1846 del 19.10.2015, e ha escluso dalla procedura di interpello e successiva assegnazione le due sedi farmaceutiche di Taranto perché l'istituzione è stata annullata con decreto del Presidente della Repubblica del 4 luglio 2019;
- la nota del Comune di Bari, acquisita al prot. AOO_197_4226 del 28.07.2021, con la quale è stata trasmessa la Deliberazione di Giunta Comunale n. 264/2021 che ha approvato 97 sedi farmaceutiche (tutte aperte e funzionanti) e soppresso, per effetto della ridefinizione dei confini di alcune zone, la 98^ e 99^ sede farmaceutica del Comune di Bari, istituite con D.G.R. n. 139 del 23.02.2016;
- la determinazione dirigenziale n. 77 del 6.09.2022, pubblicata sul BURP n. 106 del 29.09.2022, con cui è stato approvato l'atto ricognitivo delle nuove sedi farmaceutiche istituite sulla base dei dati ISTAT di popolazione residente al 2014, che non siano state medio tempore soppresse, ovvero:

  - 6^ sede farmaceutica nel Comune di Rutigliano, istituita con D.G.R. n. 1846 del 19.10.2015 (delimitazioni: strada contrada S. Lorenzo, via Campania, via Magna Grecia fino a via Noicattaro, via Cellamare fino all'agro);
  - 17^ sede farmaceutica nel Comune di Trani, istituita con D.G.R. n. 1845 del 19.10.2015 (delimitazioni: dall'agro fino a via S. Lucia, via S. Lucia fino a Strada Statale 16, Strada Statale 16 fino a viale Germania, viale Germania fino a viale Grecia, viale Grecia fino a via Portogallo, via Portogallo fino a via Gran Bretagna, via Gran Bretagna fino a via Salvemini, via Salvemini fino a strada vicinale Monachelle, strada vicinale Monachelle fino all'agro).

- la stessa determinazione dirigenziale n. 77 del 6.09.2022 che, in attuazione della richiamata sentenza del TAR di Bari, sezione seconda, n. 441/2021, oltre ad approvare l'atto di ricognizione di cui sopra, ha indetto la procedura di interpello dei candidati risultati idonei al *"Bando concorso pubblico per titoli ed esami per la formazione di una graduatoria unica regionale per l'assegnazione di sedi farmaceutiche vacanti e/o di nuova istituzione per il privato esercizio nella Regione Puglia"*, indetto con DGR n. 61 del 3.02.2009, e ai quali non sia già stata assegnata una delle farmacie messe a concorso ai sensi del comma 2 dell'art. 2 della legge 28 ottobre 1999, n. 389;
- la Legge Regionale 11 aprile 2013, n. 10 e ss.mm.ii.;

Considerato che:

- entro i termini previsti dalla determinazione dirigenziale n. 77 del 6.09.2022, sono pervenute al

Dipartimento Promozione della Salute e del Benessere Animale, Sezione n. 43 istanze di assegnazione con indicazione dell'ordine di preferenza delle sedi disponibili;

- con determinazione dirigenziale n. 32 del 23.03.2023 la sede farmaceutica n. 17 del Comune di Trani (BT) è stata assegnata alla dott.ssa **...omissis...**;
- a seguito delle decadenze dei candidati posizionati ai nr. 45 e 74, con determinazione dirigenziale n. 35 del 16.05.2024 la sede farmaceutica n. 6 del Comune di Rutigliano (BA) è stata assegnata alla dott. ssa **...omissis...**, nata a **...omissis...** (**...omissis...**) il **...omissis...** residente a **...omissis...**(**...omissis...**) C.F. **...omissis...**, utilmente posta nella graduatoria degli idonei, pubblicata sul BURP n. 107 del 7.07.2011, al n. 87;
- con nota prot. 0525880 del 28/10/2024, agli atti della sezione FDA, la dott.ssa **...omissis...** ha dichiarato di voler rinunciare alla sede farmaceutica assegnatale.

Vista:

- la rinuncia espressa dalla dott.ssa **...omissis...** con la succitata nota prot. 0525880 del 28/10/2024;

Si rende necessario, sulla base delle verifiche istruttorie di cui sopra, disporre la decadenza dall'assegnazione della sede farmaceutica n. 6 del Comune di Rutigliano (BA) per rinuncia espressa della dott. ssa **...omissis...**, nata a **...omissis...** (**...omissis...**) il **...omissis...** residente a **...omissis...**(**...omissis...**) C.F. **...omissis...**, con conseguente esclusione della stessa dalla graduatoria concorsuale pubblicata sul BURP n. 107 del 7.07.2011 e disporre la revoca dell'assegnazione della sede farmaceutica in parola.

Verifica ai sensi del d.lgs. 196/03 e ss.mm.ii. e del Reg. UE/- Garanzie alla riservatezza

La pubblicazione dell'atto all'albo, salve le garanzie previste dalla legge 241/90 in tema di accesso ai documenti amministrativi, avviene nel rispetto della tutela alla riservatezza dei cittadini, secondo quanto disposto dalla normativa nazionale e comunitaria in materia di protezione dei dati personali, nonché dal vigente regolamento regionale n. 5/2006 per il trattamento dei dati sensibili e giudiziari.

Ai fini della pubblicità legale, l'atto destinato alla pubblicazione è redatto in modo da evitare la diffusione di dati personali identificativi non necessari ovvero il riferimento a dati sensibili; qualora tali dati fossero indispensabili per l'adozione dell'atto, essi sono trasferiti in documenti separati, esplicitamente richiamati.

Valutazione di impatto di genere
Ai sensi della D.G.R. n. 398 del 03/07/2023 la presente deliberazione/ determinazione è stata sottoposta a Valutazione di impatto di genere. L'impatto di genere stimato risulta (segnare con una X): • diretto • indiretto X neutro • non rilevato

DETERMINA

Di prendere atto di quanto espresso in narrativa, che costituisce parte integrante e sostanziale del presente atto e che qui si intende integralmente riportato.

Di dichiarare la **decadenza** dall'assegnazione alla dott. ssa **...omissis...**, nata a **...omissis...** (**...omissis...**) il **...omissis...** residente a **...omissis...**(**...omissis...**) C.F. **...omissis...**, della sede farmaceutica n. 6 del Comune di Rutigliano (BA) e la conseguente **esclusione** della stessa dalla graduatoria concorsuale pubblicata sul BURP n. 107 del 7.07.2011.

Di **revocare** alla dott. ssa **...omissis...** l'assegnazione della sede farmaceutica n. 6 del Comune di Rutigliano (BA), concessa con determinazione dirigenziale n. 35 del 16.05.2024.

Di **disporre** la notifica via PEC del presente atto alla dott.ssa **...omissis...**, al Comune di Rutigliano (BA), alla ASL BA e all'Ordine interprovinciale dei farmacisti di Bari/Bat per quanto di rispettiva competenza.

Di **disporre** che il presente provvedimento è immediatamente esecutivo.

Di **disporre** la pubblicazione del presente provvedimento sul BURP.

Il presente Provvedimento è direttamente esecutivo.

Firmato digitalmente da:

P.O. Assistenza Farmaceutica Convenzionata
Giuseppe Labbruzzo

P.O. Attività Amministrativa Farmaceutica
Natalino Claudio Patanè

Il Dirigente della Sezione Farmaci, Dispositivi Medici ed Assistenza Integrativa
Paolo Stella

REGIONE PUGLIA - DETERMINAZIONE DEL DIRIGENTE SEZIONE FARMACI, DISPOSITIVI MEDICI E ASSISTENZA INTEGRATIVA 12 novembre 2024, n. 68

Concorso pubblico per titoli ed esami per la formazione di una graduatoria unica regionale per l'assegnazione di sedi farmaceutiche vacanti e/o di nuova istituzione per il privato esercizio nella Regione Puglia indetto con DGR n. 61 del 3.02.2009. Assegnazione della sede farmaceutica n. 6 del Comune di Rutigliano (BA).

IL DIRIGENTE DELLA STRUTTURA PROPONENTE

Il DIRIGENTE della SEZIONE FARMACI, DISPOSITIVI MEDICI E ASSISTENZA INTEGRATIVA

VISTA la legge regionale 4 febbraio 1997, n. 7 e ss.mm.ii.;
VISTO il d. lgs. 30 marzo 2001, n. 165 e ss.mm.ii;
VISTI il D. Lgs 196/03 "Codice in materia di protezione dei dati personali" in merito ai Principi applicabili ai trattamenti effettuati dai soggetti pubblici e il Regolamento (UE) 2016/679 del Parlamento Europeo e del Consiglio;
RICHIAMATO il DPGR n. 443 del 31 luglio 2015 pubblicato sul BURP n. 109 del 3 agosto 2015, che approva l'Atto di Alta organizzazione connesso alla adozione del modello organizzativo denominato "Modello Ambidestro per l'Innovazione della macchina Amministrativa regionale- MAIA;
VISTA la deliberazione di Giunta regionale n. 1974 del 7.12.2020;
VISTO il decreto del Presidente della Giunta regionale n. 22 del 22.01.2021;
VISTA la deliberazione di Giunta regionale n. 1289 del 28.07.2021;
VISTA la deliberazione di Giunta regionale n. 1576 del 30.09.2021;
VISTA la deliberazione di Giunta regionale n. 1734 del 28/10/2021;
VISTO l'art. 32 della legge n. 69/2009, che prevede l'obbligo di sostituire la pubblicazione tradizionale all'Albo ufficiale con la pubblicazione di documenti digitali sui siti informatici;
VISTA la deliberazione di Giunta regionale 15 settembre 2021, n. 1466 recante l'approvazione della Strategia regionale per la parità di genere, denominata "Agenda di Genere";
VISTA la deliberazione di Giunta regionale del 3/7/2023, n. 938 recante "D.G.R. n. 302/2022 Valutazione di impatto di genere. Sistema di gestione e di monitoraggio. Revisione degli allegati".

Sulla base dell'istruttoria espletata dalla Sezione Farmaci, Dispositivi Medici e Assistenza Integrativa, di seguito riportata

Premesso che:

- con deliberazione di Giunta regionale n. 61 del 3.02.2009, pubblicata sul BURP n. 25 del 12.02.2009 e sulla Gazzetta Ufficiale della Repubblica Italiana n. 14 del 20.02.2009 – 4^ serie speciale, conformemente a quanto previsto dall'art. 48, co. 29, della l. 24.11.2003, n. 326 e dall'art. 3, co. 43, della L.R. Puglia n. 40 del 31.12.2007, è stato indetto pubblico concorso ordinario per la formazione di una graduatoria unica regionale per l'assegnazione di sedi farmaceutiche vacanti e/o di nuova istituzione per il privato esercizio nella Regione Puglia;
- con determinazione dirigenziale n. 261 del 5.07.2011, pubblicata sul BURP n. 107 del 7.07.2011, è stata approvata la graduatoria definitiva dei candidati risultati idonei al concorso in parola;
- con deliberazione di Giunta regionale n. 1345 del 5.06.2015, la Regione ha autorizzato l'utilizzo della graduatoria di cui alla D.D. 261/2011 (in scadenza al 7.07.2015) al fine di procedere all'assegnazione delle nuove sedi *"… da istituirsi con successivo provvedimento giuntale sulla base dzaei dati Istat di popolazione residente al 2014 e al termine del procedimento amministrativo in itinere …"*;
- con successivi atti giuntali la Regione Puglia, sulla base del numero di abitanti residenti aggiornato al 31.12.2014, ha istituito le seguenti sedi farmaceutiche:
    - 60^ e la 61^ sede a quorum pieno nel Comune di Taranto (D.G.R. n. 1847 del 19.10.2015);

- 98^ sede a quorum pieno e 99^ sede a quorum parziale nel Comune di Bari (D.G.R. n. 139 del 23.02.2016);
- 17^ sede a quorum pieno nel Comune di Trani (D.G.R. n. 1845 del 19.10.2015);
- 6^ sede a quorum parziale nel Comune di Rutigliano (D.G.R. n. 1846 del 19.10.2015).

Viste:

- la sentenza del TAR di Bari, sezione seconda, n. 441/2021 che ha disposto che *"… la DGR n. 1345 del 5.06.2015, adottata proprio in vista dell'approssimarsi di siffatto termine di scadenza, ne ha autorizzato l'utilizzo al solo fine di procedere all'assegnazione delle nuove sedi da istituire con successivo provvedimento giuntale sulla base dei dati ISTAT di popolazione residente al 2014 al termine del procedimento in itinere …"*;
- la sentenza di cui sopra, che ha limitato l'efficacia della DGR 1345 del 5.06.2015 alle sedi farmaceutiche di Bari, Trani e Rutigliano, istituite, rispettivamente, con D.G.R. n. 139 del 23.02.2016, D.G.R. n. 1845 del 19.10.2015, e D.G.R. n. 1846 del 19.10.2015, e ha escluso dalla procedura di interpello e successiva assegnazione le due sedi farmaceutiche di Taranto.
- la determinazione dirigenziale n. 77 de 6.09.2022, pubblicata sul BURP n. 106 del 29.09.2022, con cui è stato approvato l'atto ricognitivo delle nuove sedi farmaceutiche istituite sulla base dei dati ISTAT di popolazione residente al 2014, che non siano state *medio tempore* soppresse, ovvero:
  - 6^ sede farmaceutica nel Comune di Rutigliano, istituita con D.G.R. n. 1846 del 19.10.2015 *(delimitazioni: strada contrada S. Lorenzo, via Campania, via Magna Grecia fino a via Noicattaro, via Cellamare fino all'agro)*;
  - 17^ sede farmaceutica nel Comune di Trani, istituita con D.G.R. n. 1845 del 19.10.2015 *(delimitazioni: dall'agro fino a via S. Lucia, via S. Lucia fino a Strada Statale 16, Strada Statale 16 fino a viale Germania, viale Germania fino a viale Grecia, viale Grecia fino a via Portogallo, via Portogallo fino a via Gran Bretagna, via Gran Bretagna fino a via Salvemini, via Salvemini fino a strada vicinale Monachelle, strada vicinale Monachelle fino all'agro)*.
- la determinazione dirigenziale n. 77 de 6.09.2022 che, oltre ad approvare l'atto di ricognizione di cui sopra, ha indetto la procedura di interpello dei candidati risultati idonei al *"Bando concorso pubblico per titoli ed esami per la formazione di una graduatoria unica regionale per l'assegnazione di sedi farmaceutiche vacanti e/o di nuova istituzione per il privato esercizio nella Regione Puglia"*, indetto con DGR n. 61 del 3.02.2009, e ai quali non sia già stata assegnata una delle farmacie messe a concorso ai sensi del comma 2 dell'art. 2 della legge 28 ottobre 1999, n. 389;
- la Legge Regionale n. 10/2013, come modificata dalla L.R. 16/2024.

Considerato che:

- entro i termini previsti dalla determinazione dirigenziale n. 77 del 6.09.2022, sono pervenute al Dipartimento Promozione della Salute e del Benessere Animale, Sezione Farmaci, Dispositivi Medici e Assistenza integrativa (c/o via Gentile n. 52, 70126 Bari), tramite pec o raccomandata A/R, n. 43 istanze di assegnazione con indicazione dell'ordine di preferenza delle sedi disponibili;
- con determinazione dirigenziale n. 32 del 23.03.2023 la sede farmaceutica n. 17 del Comune di Trani (BT) è stata assegnata alla dott.ssa **...omissis...**;
- con determinazione dirigenziale n. 67 del 7.11.2024 è stata revocata l'assegnazione della sede farmaceutica n. 6 del Comune di Rutigliano (BT) alla dott.ssa **...omissis...** a seguito di rinuncia espressa da parte della medesima assegnataria;
- il successivo dei 43 candidati istanti, al quale non sia stata già assegnata una delle farmacie messe a concorso ai sensi del comma 2 dell'art. 2 della legge 28 ottobre 1999, n. 389, è risultato il dott. Claudio Zanotto, nato a **...omissis...**(**...omissis...**) il **...omissis...** residente a **...omissis...**(**...omissis...**) C.F. **...omissis...**, utilmente posto nella graduatoria degli idonei, pubblicata sul BURP n. 107 del 7.07.2011,

alla posizione n. **...omissis...**;
- dai controlli previsti dall'art. 12 del bando di cui alla DGR n. 61 del 3.02.2009, effettuati dalla scrivente Sezione a mezzo di visura camerale, non sono emersi profili di incompatibilità di cui all'articolo 12, comma 4, della legge n. 475/1968 e all'articolo 112, comma 3, del R.D. 27 luglio 1934, n. 1265.

Preso atto che:

- nell'ambito dello scorrimento della graduatoria degli idonei il dott. Claudio Zanotto, nato a **...omissis...** (**...omissis...**) il **...omissis...** residente a **...omissis...**(**...omissis...**) C.F. **...omissis...**, utilmente posto nella graduatoria degli idonei, pubblicata sul BURP n. 107 del 7.07.2011, alla posizione n. **...omissis...**, con nota pec acquisita al prot. della Sezione FDA con il n. **...omissis...** del 4.10.2022, ha opzionato, in prima istanza, la sede farmaceutica n. 17 del Comune di Trani (già assegnata a favore di altro candidato con D.D. 32 del 23.03.2023) e, quale seconda scelta, la sede farmaceutica n. 6 di Rutigliano (BA).

Ritenuto:

- di dover provvedere all'assegnazione della sede farmaceutica n. 6 del Comune di Rutigliano (BA) messa a concorso nell'ambito dell'interpello di cui alla citata D.D. n. 77 del 6.09.2022 a favore del dott. Claudio Zanotto.

Verifica ai sensi del d.lgs. 196/03 e ss.mm.ii. e del Reg. UE/ Garanzie alla riservatezza

La pubblicazione dell'atto all'albo, salve le garanzie previste dalla legge 241/90 in tema di accesso ai documenti amministrativi, avviene nel rispetto della tutela alla riservatezza dei cittadini, secondo quanto disposto dalla normativa nazionale e comunitaria in materia di protezione dei dati personali, nonché dal vigente regolamento regionale n. 5/2006 per il trattamento dei dati sensibili e giudiziari.
Ai fini della pubblicità legale, l'atto destinato alla pubblicazione è redatto in modo da evitare la diffusione di dati personali identificativi non necessari ovvero il riferimento a dati sensibili; qualora tali dati fossero indispensabili per l'adozione dell'atto, essi sono trasferiti in documenti separati, esplicitamente richiamati.

Verifica ai sensi del d. lgs. 196/03 e ss.mm.ii. e del Reg. UE / Garanzie alla riservatezza
Ai sensi della D.G.R. n. 398 del 03/07/2023 la presente deliberazione / determinazione è stata sottoposta a Valutazione di impatto di genere. L'impatto di genere stimato risulta (segnare con una X) - diretto - indiretto **X neutro** - non rilevato

DETERMINA

Di prendere atto di quanto espresso in narrativa, che costituisce parte integrante e sostanziale del presente atto e che qui si intende integralmente riportato.

Di **assegnare,** per le motivazioni richiamate in narrativa che qui si intendono integralmente riportate, la sede farmaceutica n. 6 del Comune di Rutigliano (BA) al dott. Claudio Zanotto, nato a **...omissis...**(**...omissis...**) il **...omissis...** residente a **...omissis...**(**...omissis...**) C.F. **...omissis...**, utilmente posto nella graduatoria degli idonei, pubblicata sul BURP n. 107 del 7.07.2011, alla posizione n. **...omissis...**.
Di **stabilire** che il dott. Claudio Zanotto, assegnatario della sede farmaceutica sopra specificata, dovrà trasmettere alla pec farmaceutica.regione@pec.rupar.puglia.it entro il termine perentorio di giorni trenta dalla data di notifica del presente provvedimento, a pena di decadenza, dichiarazione d'accettazione della sede assegnata con indicazione degli estremi dei locali dove sarà aperto l'esercizio che dovrà essere posto

nell'ambito territoriale della sede previsto dalla pianta organica comunale vigente e a distanza legale dalle altre farmacie o, in alternativa, dichiarazione di rinuncia della sede assegnata. Ai fini della verifica circa la tempestività della richiesta di assegnazione fa fede la data di ricevuta di accettazione della pec.
Di **stabilire** che il dott. Claudio Zanotto, assegnatario della sede farmaceutica sopra specificata, dovrà entro il termine perentorio di giorni trenta dalla data di notifica del presente provvedimento, a pena di decadenza, effettuare il versamento della tassa di concessione regionale e trasmettere copia dello stesso alla pec farmaceutica.regione@pec.rupar.puglia.it;
Di **stabilire** che l'assegnatario, in caso di accettazione della sede farmaceutica, ai sensi dell'art. 1 della legge regionale n. 10 del 2013, dovrà aprire la farmacia entro il termine massimo di sei mesi dalla notifica del presente provvedimento, pena la decadenza dall'assegnazione stessa.
Di **stabilire** che il rilascio dell'autorizzazione all'apertura e all'esercizio della farmacia da parte del Comune competente sarà subordinato all'osservanza delle disposizioni contenute nel R.D. 27.07.1934 n. 1265 e ss.mm. ii. (T.U.LL.SS.);
Di **pubblicare** il presente provvedimento sul BURP;
Di **trasmettere** il presente provvedimento, per quanto di competenza, al dott. Claudio Zanotto, al Sindaco del Comune di Rutigliano, al Direttore Generale dell'ASL BA, alla Federazione degli Ordini dei farmacisti Italiani (F.O.F.I), agli Ordini dei Farmacisti delle Province pugliesi e al Ministero della Salute, Direzione Generale della Digitalizzazione, del Sistema Informativo Sanitario e della Statistica (DGSISS), Ufficio 4.

Il presente Provvedimento è direttamente esecutivo.

Firmato digitalmente da:

P.O. Assistenza Farmaceutica Convenzionata
Giuseppe Labbruzzo

P.O. Attività Amministrativa Farmaceutica
Natalino Claudio Patanè

Il Dirigente della Sezione Farmaci, Dispositivi Medici ed Assistenza Integrativa
Paolo Stella

REGIONE PUGLIA SEZIONE STRATEGIE E GOVERNO DELL'OFFERTA

PUBBLICAZIONE AMBITI CARENTI STRAORDINARIA DI MEDICINA SPECIALISTICA PEDIATRICA DI LIBERA SCELTA.

ACCORDO COLLETTIVO NAZIONALE PER LA DISCIPLINA DEI RAPPORTI CON I MEDICI SPECIALISTI PEDIATRI DI LIBERA SCELTA

PUBBLICAZIONE AMBITI CARENTI STRAORDINARI
RILEVATI AI SENSI DELL'ART. 24 AIR 2023

AZIENDA SANITARIA PROVINCIALE DI BARI

Lungomare Starita n. 6 - 70132 Bari
agruconvenzioni.aslbari@pec.rupar.puglia.it

DISTRETTO	COMUNE	DISPONIBILITA'	CARENZE	PROVVEDIMENTO
DSS n. 13	**Gioia del Colle**	**01/01/2025**	1	Verbale Comitato Regionale del 11/11/2024

Ai sensi dell' art. 32, ACN del 28/04/2022 *"possono concorrere al conferimento degli incarichi secondo il seguente ordine:*

a) per trasferimento: i pediatri titolari di incarico a tempo indeterminato nella Regione che ha pubblicato gli ambiti territoriali da almeno due anni nell'ambito territoriale di provenienza e che al momento dell'attribuzione del nuovo incarico non svolgano altre attività a qualsiasi titolo nel S.S.N.";

I pediatri di libera scelta, già inseriti negli elenchi della pediatria di libera scelta, possono concorrere per trasferimento a condizione che siano iscritti in un ambito di scelta di provenienza diverso da quello per il quale concorrono.

b) "per trasferimento: i pediatri titolari di incarico a tempo indeterminato iscritti da almeno quattro anni in un elenco di pediatri di libera scelta di altra Regione e che al momento dell'attribuzione del nuovo incarico non svolgano altre attività a qualsiasi titolo nel S.S.N.;

c) i pediatri inclusi nella graduatoria regionale per l'anno in corso valida al momento della pubblicazione degli ambiti territoriali;

d) i pediatri che abbiano acquisito il diploma di specializzazione in pediatria o discipline equipollenti ai sensi della tabella B del D.M. 30 gennaio 1998 e s.m.i. successivamente alla data di scadenza della presentazione della domanda di inclusione in graduatoria regionale, autocertificandone il possesso all'atto della presentazione della domanda di cui al comma 4".

Ai sensi dell'art. 32, co.6, "*I pediatri di cui al comma 5, lett. a) e b) sono graduati in base all'anzianità complessiva di incarico a tempo indeterminato, detratti i periodi di eventuale sospensione dall'incarico di cui all'articolo 21, comma 1.*"

I pediatri di cui alla lettera c) sono graduati nell'ordine risultante dai criteri ripotati al comma 7) lett. a), b) e c) dell' art. 32 dell'ACN 28/04/2022.

I pediatri di cui alla lettera d) sono graduati nell'ordine dell'anzianità di specializzazione, del voto di specializzazione e della minore età.

In caso di pari posizione in graduatoria, i pediatri di cui al comma 5, lettera a), b) e c) sono graduati nell'ordine dell'anzianità di specializzazione, del voto di specializzazione e della minore età.

Si precisa che il calcolo del requisito dell'anzianità (2 o 4 anni) deve intendersi maturato alla data di rilevazione della carenza (11/11/2024).

Gli aspiranti, entro 20 giorni decorrenti dal giorno successivo alla pubblicazione del presente avviso sul BURP, presentano alla Azienda Sanitaria Locale competente territorialmente, apposita domanda di assegnazione di incarico per l'ambito territoriale carente pubblicato. La domanda dovrà essere inviata in modalità telematica a mezzo PEC all'indirizzo inserito nella tabella di seguito riportata, utilizzando esclusivamente la modulistica allegata al presente bando, pena la non ammissibilità della domanda.

Nel modulo di domanda dovrà essere indicato il domicilio digitale del candidato che deve coincidere con l'indirizzo di posta elettronica certificata (PEC).

La domanda dovrà essere firmata secondo una delle seguenti modalità:

1. con firma autografa su carta, in forma estesa e leggibile, scansionata ed accompagnata da copia del documento di identità del sottoscrittore in corso di validità (ai sensi dell'art.38 del DPR 445/2000)

2. con firma digitale o qualificata intestata al candidato utilizzabile per qualunque tipo di trasmissione.

Inoltre, al momento dell'invio della domanda il Pediatra di Libera Scelta deve avere provveduto all'assolvimento dell'imposta di bollo, pari ad € 16,00, applicando ed annullando la marca da bollo sulla domanda scansionata.

AZIENDA	Indirizzo PEC
ASL BARI	agruconvenzioni.aslbari@pec.rupar.puglia.it

Ad ogni messaggio PEC trasmesso deve corrispondere un'unica domanda.

I termini per la presentazione delle domande sono perentori, pena esclusione. Ai fini della verifica della trasmissione della domanda entro il termine utile (ore 24:00 del giorno di scadenza), farà fede l'avviso di consegna della posta elettronica certificata (PEC). E' onere del candidato verificare l'effettiva ricezione della domanda, da parte delle AA.SS.LL, attraverso la "ricevuta di avvenuta consegna", rilasciata dai sistemi telematici: l'assenza di tale ricevuta indica che la comunicazione non è stata recapitata ai sistemi aziendali.

Il candidato è tenuto altresì a verificare l'effettiva leggibilità della documentazione trasmessa.

In allegato alla domanda gli aspiranti devono inoltrare una dichiarazione sostitutiva di atto notorio, resa ai sensi dell'art. 47 del D.P.R n. 445/2000, esente da bollo, con allegata una copia fotostatica di un documento di identità, attestante alla data di presentazione della domanda, l'assenza di rapporti di lavoro dipendente, anche a titolo precario, trattamenti di pensione ed altre eventuali situazioni di incompatibilità nonché la sussistenza di eventuali periodi di sospensione.

Le eventuali situazioni di incompatibilità devono cessare nei termini di cui al comma 3, dell'art. 20, ACN 28/04/2022.

La graduatoria delle domande degli aspiranti dovrà essere effettuata in conformità ai criteri di cui all' art. 32 ACN del 28/04/2022.

L'interpello degli aspiranti aventi titolo dovrà avvenire nel rispetto dei criteri di cui al comma 11 del art. 32 ACN del 28/04/2022.

Ai sensi dell'Art. 32 co. 15 ACN 28/04/2022 *"la mancata presentazione costituisce rinuncia all'incarico. Il pediatra oggettivamente impossibilitato a presentarsi può dichiarare, secondo modalità definite dalla Regione o, in assenza di tale definizione, mediante posta elettronica certificata, la propria disponibilità all'accettazione con l'indicazione dell'ordine di priorità tra gli ambiti territoriali carenti per i quali abbia presentato domanda; in tal caso gli sarà attribuito il primo incarico disponibile tra quelli indicati. Il pediatra che accetta l'incarico non può partecipare all'assegnazione di incarichi pubblicati nel corso dello stesso anno."*

Il Funzionario Istruttore
Gianluca Ranieri

Il Responsabile E.Q.
Emanuele Carbonara

Il Dirigente del Servizio SGAO
Vito Carbone

Il Dirigente della Sezione SGO
Mauro Nicastro

DOMANDA DI PARTECIPAZIONE ALL' ASSEGNAZIONE DEGLI AMBITI DISTRETTUALI CARENTI DI ASSISTENZA SPECIALISTICA IN MEDICINA PEDIATRICA

(PER TRASFERIMENTO lett. A o B art. 32 co. 5 ACN 28/04/2022)

MARCA DA BOLLO

SPETT.LE
AZIENDA SANITARIA LOCALE DI
VIA
CAP

Il/la sottoscritto/a dott./dott.ssa nato/a a Prov. il
c.f. tel. residente in
Prov. alla via CAP residente nel territorio della Regione Puglia dal con incarico in atto c/o ASL Comune di dal

FA DOMANDA DI TRASFERIMENTO

Secondo quanto previsto dall'art. 32, comma V, lett. A) dell'Accordo Collettivo Nazionale per la Specialistica Pediatrica del 28/04/2022, per l'assegnazione degli ambiti distrettuali carenti per l'assistenza Specialistica Pediatrica, pubblicati sul BURP n. del e segnatamente per i seguenti ambiti:

Ambito distrettuale n. ____ Zona carente: _____ ASL _____
Ambito distrettuale n. ____ Zona carente: _____ ASL _____
Ambito distrettuale n. ____ Zona carente: _____ ASL _____
Ambito distrettuale n. ____ Zona carente: _____ ASL _____

Secondo quanto previsto dall'art. 32, comma V, lett. B) dell'Accordo Collettivo Nazionale per la Specialistica Pediatrica del 28/04/2022, per l'assegnazione degli ambiti distrettuali carenti per l'assistenza Specialistica Pediatrica, pubblicati sul BURP n. del e segnatamente per i seguenti ambiti:

Ambito distrettuale n. ____ Zona carente: _____ ASL _____
Ambito distrettuale n. ____ Zona carente: _____ ASL _____
Ambito distrettuale n. ____ Zona carente: _____ ASL _____
Ambito distrettuale n. ____ Zona carente: _____ ASL _____

DICHIARA

al fine del conferimento degli incarichi carenti di cui al comma V lett. A) ACN 28/04/2022, di risultare titolare di incarico a tempo indeterminato nella Regione che ha pubblicato gli ambiti territoriali da almeno due anni nell'ambito territoriale di provenienza e che al momento dell'attribuzione del nuovo incarico non svolge altre attività a qualsiasi titolo nell'ambito del servizio sanitario nazionale. Dichiara altresì di provenire da un ambito di scelta diverso da quello per il quale si concorre.

- di esser residente a dal

DICHIARA

al fine del conferimento degli incarichi carenti di cui al comma V lett. B) ACN 28/04/2022, di risultare già iscritto da almeno 4 (quattro) anni in uno degli elenchi dei pediatri convenzionati per la pediatria di libera scelta di altra Regione e che al momento dell'attribuzione del nuovo incarico non svolge altre attività a qualsiasi titolo nell'ambito del servizio sanitario nazionale,

- di esser residente a dal

Allega alla presente domanda autocertificazione e dichiarazione sostitutiva di atto di notorietà (rese ai sensi degli artt.46 e 47 del DPR 445/2000) atte a comprovare il diritto a concorrere ai sensi dell'art.32, comma V, lett. A o B ACN 28/04/2022 nonché l'anzianità di incarico di assistenza pediatrica.

Allegati n:

Chiede che ogni comunicazione in merito venga recapitata presso il seguente indirizzo PEC:

data: firma per esteso

DOMANDA DI PARTECIPAZIONE ALL' ASSEGNAZIONE DEGLI AMBITI DISTRETTUALI CARENTI DI ASSISTENZA SPECIALISTICA IN MEDICINA PEDIATRICA

(PER GRADUATORIA lett. C Art. 32 co. 5 ACN 28/04/2022)

MARCA DA BOLLO

SPETT.LE
AZIENDA SANITARIA LOCALE DI
VIA
CAP

Il/la sottoscritto/a dott./dott.ssa nato/a a Prov. il c.f. tel. residente in Prov**.** alla via CAP residente nel territorio della Regione Puglia dal inserito/a nella graduatoria regionale definitiva di pediatria di libera scelta valevole per l'anno al posto n. con punteggio pubblicata sul BURP n. del

FA DOMANDA

Secondo quanto previsto dall'art. 32, comma V, lett. C) dell'Accordo Collettivo Nazionale per la Specialistica Pediatrica del 28/04/2022, per l'assegnazione degli ambiti distrettuali carenti per l'assistenza Specialistica Pediatrica, pubblicati sul BURP n. del e segnatamente per i seguenti ambiti:

Ambito distrettuale n. ____ Zona carente: _____ ASL _____
Ambito distrettuale n. ____ Zona carente: _____ ASL _____
Ambito distrettuale n. ____ Zona carente: _____ ASL _____
Ambito distrettuale n. ____ Zona carente: _____ ASL _____

DICHIARA

Di avere / non avere titolo, al fine del conferimento degli incarichi carenti ai sensi dell'art. 32 comma VII lett. b) ACN 28/04/2022, all'attribuzione del punteggio aggiuntivo di punti 6 (sei) in quanto residente nell'ambito territoriale dichiarato carente di fin da 2 (due) anni antecedenti alla scadenza del termine per la presentazione della domanda di inclusione nella graduatoria regionale e che manterrà tale requisito sino all'attribuzione dell'incarico;

- di esser residente a dal

DICHIARA

Di avere / non avere titolo, al fine del conferimento degli incarichi carenti ai sensi dell'art. 32 comma VII lett. c) ACN 28/04/2022, all'attribuzione del punteggio aggiuntivo di punti 10 (dieci) in quanto residente nell'ambito della Regione Puglia fin da 2 (due) anni antecedenti alla scadenza del termine per la presentazione della domanda di inclusione nella graduatori regionale e che manterrà tale requisito sino all'attribuzione dell'incarico,

- di esser residente a dal

Allega alla presente domanda autocertificazione e dichiarazione sostitutiva di atto di notorietà (rese ai sensi degli artt.46 e 47 del DPR 445/2000) atte a comprovare il diritto a concorrere ai sensi dell'art. 32 comma V, lett. c), ACN 28/04/2022

Allegati n:

Chiede che ogni comunicazione in merito venga recapitata presso il seguente indirizzo PEC:

data: firma per esteso

DOMANDA DI PARTECIPAZIONE ALL' ASSEGNAZIONE DEGLI AMBITI DISTRETTUALI CARENTI DI ASSISTENZA SPECIALISTICA IN MEDICINA PEDIATRICA

(pediatri che hanno conseguito il diploma di specializzazione o discipline equipollenti tab. B del D.M 30/01/98 dopo il 15/09/2023)

MARCA DA BOLLO

SPETT.LE
AZIENDA SANITARIA LOCALE DI
VIA
CAP

Il/la sottoscritto/a dott./dott.ssa nato/a a Prov. il c.f. tel. residente in Prov**.** alla via CAP residente nel territorio della Regione Puglia dal e laureato in data presso l'Università all'età di anni, con voto di laurea

FA DOMANDA

Secondo quanto previsto dall'art. 32, comma V, lett. d) dell'Accordo Collettivo Nazionale per la Specialistica Pediatrica del 28/04/2022, per l'assegnazione degli ambiti distrettuali carenti per l'assistenza Specialistica Pediatrica, pubblicati sul BURP n. del e segnatamente per i seguenti ambiti:

Ambito distrettuale n. ____ Zona carente: _____ ASL _____
Ambito distrettuale n. ____ Zona carente: _____ ASL _____
Ambito distrettuale n. ____ Zona carente: _____ ASL _____
Ambito distrettuale n. ____ Zona carente: _____ ASL _____

In osservanza a quanto previsto dall'art. 32, comma V, lett. d) dell'Accordo Collettivo Nazionale per la Specialistica Pediatrica del 28/04/2022, è consapevole di poter accedere alla assegnazione, in subordine agli aventi diritto per trasferimento e per graduatoria.

Allega alla presente:
- certificato storico di residenza o autocertificazione;
- diploma di specializzazione di pediatria o discipline equipollenti ai sensi della tabella B del D.M 30/01/98 e s.m.i o autocertificazione del titolo;

- autocertificazione e dichiarazione sostitutiva di atto di notorietà (rese ai sensi degli artt.46 e 47 del DPR 445/2000) atte a comprovare il diritto a concorrere ai sensi dell'art. 32, comma V, lett. d), ACN 28/04/2022;
- documento di riconoscimento.

Allegati n:

Chiede che ogni comunicazione in merito venga recapitata presso il seguente indirizzo PEC:

data: firma per esteso

AUTOCERTIFICAZIONE INFORMATIVA
(dichiarazione sostitutiva ai sensi degli artt.46 e 47 D.P.R. 445/2000, novellato dalla L. 189/2012)

Il sottoscritto Dott.....

nato a..... il..... residente in.....

Via/Piazza..... n.....

iscritto all'Albo dei.....

della Provincia di.....
ai sensi e agli effetti dell'art.47 del D.P.R. 28 dicembre 2000, n. 445, consapevole delle sanzioni penali, nel caso di dichiarazioni non veritiere e falsità in atti, richiamate dall'art.76 D.P.R. 445/2000.

Dichiara formalmente di

1. essere/non essere (1) titolare di rapporto di lavoro dipendente a tempo pieno, a tempo definito, a tempo parziale, anche come incarico o supplente, presso soggetti pubblici o privati (2):
   Soggetto..... ore settimanali.....
   Via..... Comune di.....
   Tipo di rapporto di lavoro .....
   Periodo: dal.....

2. essere/non essere (1) titolare di incarico come medico di assistenza primaria a ciclo di scelta ai sensi del relativo Accordo Collettivo Nazionale con massimale di n°.....scelte e con n°.....scelte in carico con riferimento al riepilogo mensile del mese di ....
   Azienda..... ....
   Periodo: dal .....

3. essere/non essere (1) titolare di incarico come pediatra di libera scelta ai sensi del relativo Accordo Collettivo Nazionale con massimale di n°.....scelte
   Periodo: dal .....

4. essere/non essere (1) titolare di incarico a tempo indeterminato o a tempo determinato (1) come specialista ambulatoriale convenzionato interno: (2)
   A.S.L. ..... branca..... ore sett.....
   A.S.L..... branca..... ore sett.....

5. essere/non essere (1) iscritto negli elenchi dei medici specialisti convenzionati esterni: (2)
   Provincia..... branca.....
   Periodo: dal.....

6. essere/non essere (1) titolare di incarico di assistenza primaria ad attività oraria (ex guardia medica), a tempo indeterminato o a tempo determinato, o nella emergenza sanitaria territoriale, a tempo indeterminato o a tempo determinato (1), nella Regione

   o in altra Regione (2): ..... A.S.L..... ore sett.....
   in forma attiva - in forma di disponibilità (1)

7. essere/non essere iscritto (1) al corso di formazione specifica in medicina generale, di cui al Decreto leg.vo n °256/91 o a corso di specializzazione, di cui al Decreto leg.vo n °257/91 e

corrispondenti norme di cui al Decreto leg.vo n °368/99
Denominazione del corso..... ....
Soggetto pubblico che lo svolge ....
Inizio: dal ....

8. operare/non operare (1) a qualsiasi titolo e/o per conto in presidi, stabilimenti, istituzioni private convenzionate o che abbiano accordi contrattuali con le Aziende ai sensi dell'art.8 quinquies del D.L.vo n. 502/92 e successive modificazioni. (2)
Organismo..... ore sett.....
Via..... Comune di .....
Tipo di attività.....
Tipo di rapporto di lavoro.....
Periodo: dal.....

9. operare/non operare (1) a qualsiasi titolo in presidi, stabilimenti, istituzioni private non convenzionate o non accreditate soggette ad autorizzazione ai sensi dell'art.43 L.833/78: (2)
Organismo..... ore sett.....
Via..... Comune di .....
Tipo di attività.....
Tipo di rapporto di lavoro.....
Periodo: dal.....

10. svolgere/non svolgere (1) funzioni di medico di fabbrica (2) o di medico competenteai sensi del D.Lgs. 9 aprile 2008, n. 81:
Azienda..... ore sett.....
Via..... Comune di.....
Periodo: dal.....

11. svolgere/non svolgere (1) per conto dell'INPS o dell'Azienda di iscrizione funzioni fiscali nell'ambito territoriale del quale può acquisire scelte: (2)
A.S.L. ..... Comune di.....
Periodo: dal.....

12. avere/non avere (1) qualsiasi forma di cointeressenza diretta o indiretta e qualsiasi rapporto di interesse con case di cura private e industrie farmaceutiche: (2) ....
....
....
Periodo: dal ....

13. essere/non essere(1) titolare o compartecipe di quote di imprese o esercitare /non esercitare (1) attività che possono configurare conflitto di interessi col rapporto di lavoro con il Servizio Sanitario Nazionale ....
....

14. fruire/non fruire (1) del trattamento ordinario o per invalidità permanente da parte del fondo di previdenza competente di cui al decreto 14.10.1976 Ministero del Lavoro e della Previdenza Sociale:
Periodo: dal.....

15. svolgere/non svolgere (1) altra attività sanitaria presso soggetti pubblici o privati oltre quelle sopra evidenziate (indicare qualsiasi altro tipo di attività non compreso nei punti precedenti; in caso negativo scrivere: nessuna)

.....
.....

Periodo: dal.....

16. essere/non essere (1) titolare di incarico nella medicina dei servizi a tempo indeterminato:
Azienda .... Comune ....

ore sett. .... Tipo di attività ....
..... Periodo: dal.....

17. operare/non operare (1) a qualsiasi titolo a favore di qualsiasi soggetto pubblico, esclusa attività di docenza e formazione in medicina generale comunque prestata (non considerare quanto eventualmente da dichiarare relativamente al rapporto di dipendenza ai nn.1,2,3, o ai rapporti di lavoro convenzionato ai nn.4,5,6):
Soggetto pubblico.....
Via..... Comune di .....
Tipo di attività.....
Tipo di rapporto di lavoro:.....
Periodo: dal.....

18. essere/non essere titolare (1) di trattamento di pensione a carico di: (2)
.....
.....
Periodo: dal.....

19. fruire/non fruire (1) del trattamento di trattamento pensionistico da parte di altri fondi pensionistici differenti da quelli di cui al punto 14
soggetto erogante il trattamento di adeguamento.....
.....
Pensionato: dal.....

20. essere/non essere(1) in possesso dell'attestato di formazione specifica in Medicina Generale come previsto dai decreti legislativi 256/91, 368/99 e 277/2003,
conseguito il ..... presso la Regione .....
triennio .....

NOTE : .....
.....
.....

Dichiaro che le notizie sopra riportate corrispondono al vero.

In fede

data_____Firma_____

(1) - cancellare la parte che non interessa

(2) - completare con le notizie richieste, qualora lo spazio non fosse sufficiente utilizzare quello in calce al foglio alla voce "NOTE".
La sottoscrizione non va autenticata ai sensi dell'art. 38 D.P.R. 445/2000. Per rendere valida la dichiarazione sostitutiva è sufficiente allegare la copia del documento di riconoscimento.

ARIF PUGLIA - DETERMINAZIONE DEL DIRETTORE GENERALE 11 novembre 2024, n. 1253

Indizione procedura selettiva pubblica, per titoli ed esami, per la copertura a tempo pieno e indeterminato di complessive n. 8 unità di personale - Area dei Funzionari e dell'elevata Qualificazione, CCNL "Funzioni locali" -, presso Arif per il profilo professionale, di "Specialista Avvocato". Approvazione bando di concorso.

Il giorno 11/11/2024 in Bari presso la sede dell'ARIF – Via delle Magnolie, 6 - 70026 - Modugno (Bari), a seguito d'istruttoria esperita dal Funzionario istruttore - Vurchio Francesco,

IL DIRETTORE GENERALE

RICHIAMATE:

la L.R. 25 Febbraio 2010 n. 3 con la quale la Regione Puglia ha istituito l'Agenzia Regionale per le Attività Irrigue e Forestali (ARIF), Ente strumentale della Regione Puglia dotato di personalità giuridica pubblica, di autonomia organizzativa, amministrativa, patrimoniale, tecnica e contabile;
la D.G.R. n. 1332 del 15/06/2011, recante l'approvazione del Regolamento interno di funzionamento e contabilità dell'ARIF;
la L.R. n. 19/2019 rubricata: "Integrazioni alla legge regionale 25 febbraio 2010, n. 3 (Disposizioni in materia di attività irrigue e forestali), commissariamento Agenzia Regionale per le Attività Irrigue e Forestali (ARIF) e abrogazione dell'articolo 11 della legge regionale 29 marzo 2017, n. 4 (Gestione della batteriosi da Xylella fastidiosa nel territorio della Regione Puglia)";
la DGR n. 1097 del 16 luglio 2020 di nomina del Direttore Generale dell'Agenzia nella persona del Dott. Francesco Ferraro;
il D.P.G.R. n. 319 del 28 luglio 2020 di nomina del Direttore Generale dell'Agenzia nella persona del Dott. Francesco Ferraro;
il verbale di insediamento del Direttore Generale Dott. Francesco Ferraro acquisito al protocollo generale di questa Agenzia al n.45645 del 17 agosto 2020;
l'art. 8 L.R. n. 3/2010 che disciplina le attribuzioni esclusive del Direttore Generale di quest'Agenzia;
l'art. 6 del vigente regolamento di funzionamento e contabilità che disciplina i compiti del Direttore Generale di ARIF;
la D.G.R. n. 490 del 20 marzo 2012 art 4 lett. a), b) e d) – Indicazione degli obiettivi generali, di settore e specifici dell'Agenzia Regionale per le Attività Irrigue e Forestali;
la D.G.R. n. 1384 del 12-08-2020 con la quale sono stati definiti gli obiettivi di mandato per questo Direttore Generale;
la D.G.R. n. 733 del 03-06-2024 con la quale sono stati definiti gli indirizzi strategici e gli obiettivi di mandato del 2024 per il Direttore Generale;
la Deliberazione del Direttore Generale n. 100 del 31 gennaio 2024 di approvazione del PIAO 2024 – 2026;
la Deliberazione del Direttore Generale n. 759 del 17.07.2024, avente ad oggetto: "Struttura organizzativa dell'Agenzia Regionale attività Irrigue e Forestali ex art. 5 co. 4 – L.R. n. 3/2010. Adozione definitiva";
la Deliberazione del Direttore Generale n. 559/2024 del 3 giugno 2024 avente ad oggetto "*Art. 6- co. 2- D.Lgs. 30/03/2001 n. 165. Piano Triennale dei fabbisogni triennale 2024-2026 Adozione definitiva";*
la D.G.R. Puglia n. 719 del 29/05/2024 di approvazione del sopra citato Piano Triennale del Fabbisogno di Personale 2024-2026 di Arif;

VISTI:

- l'art. 97 della Costituzione, il quale stabilisce che nelle pubbliche amministrazioni si accede mediante concorso, salvo i casi stabiliti dalla legge;
- il D.P.R. 10 gennaio 1957, n. 3 recante il "Testo unico delle disposizioni concernenti lo statuto degli impiegati civili dello Stato" e il Decreto del Presidente della Repubblica 3 maggio 1957 n. 686 concernente "*Norme di esecuzione del testo unico delle disposizioni sullo statuto degli impiegati civili dello Stato, approvato con*

decreto del Presidente della Repubblica 10 gennaio 1957, n. 3";
- il D.P.R. 9 maggio 1994, n. 487, concernente il "Regolamento recante norme sull'accesso agli impieghi nelle pubbliche amministrazioni e le modalità di svolgimento dei concorsi, dei concorsi unici e di altre forme di assunzione dei pubblici impieghi";
- il Decreto del Presidente della Repubblica 16 giugno 2023, n. 82, concernente il "Regolamento recante modifiche al decreto del Presidente della Repubblica 9 maggio 1994, n. 487, concernente norme sull'accesso agli impieghi nelle pubbliche amministrazioni e le modalità di svolgimento dei concorsi, dei concorsi unici e delle altre forme di assunzione nei pubblici impieghi.
- il Decreto Legislativo 30 marzo 2001 n. 165 e s.m.i., recante "Norme generali sull'ordinamento del lavoro alle dipendenze delle amministrazioni pubbliche", ed in particolare gli art.li 35 e ss;
- il Decreto Legislativo 27 ottobre 2009 n. 150 e s.m.i., recante "Attuazione della legge 4 marzo 2009, n. 15, in materia di ottimizzazione della produttività del lavoro pubblico e di efficienza e trasparenza delle pubbliche amministrazioni";
- la Legge 19 giugno 2019 n. 56 e s.m.i., recante "Interventi per la concretezza delle azioni delle pubbliche amministrazioni e la prevenzione dell'assenteismo";
- il Decreto legge 22 aprile 2023 n. 44, convertito con modificazioni dalla legge 21 giugno 2023 n. 74, recante "Disposizioni urgenti per il rafforzamento della capacità amministrativa delle amministrazioni pubbliche";
- il Decreto del Presidente della Repubblica 9 maggio 1994 n. 487 e s.m.i., concernente il "Regolamento recante norme sull'accesso agli impieghi nelle Pubbliche Amministrazioni e le modalità di svolgimento dei concorsi, dei concorsi unici e delle altre forme di assunzione nei pubblici impieghi", come modificato con Decreto del Presidente della Repubblica 16.06.2023 n. 82;
- la Direttiva del Ministro per la PA n. 3 del 24 aprile 2018 recante "Linee guida sulle procedure concorsuali";
- il Decreto del Ministro per la Pubblica Amministrazione del 3 novembre 2023 recante "Individuazione, caratteristiche e modalità di funzionamento del portale "www.InPA.gov.it";
- i CCNL comparto Regioni e autonomie locali;
- i CCNL comparto "Funzioni Locali";
- il Regolamento in materia di reclutamento del personale con contratto a tempo indeterminato alle dipendenze dell'Arif, approvato con Deliberazione del Direttore Generale n. 943 del 27 settembre 2022;

RICHIAMATE:

- la Legge 7 agosto 1990 n. 241 e s.m.i., recante "Nuove norme in materia di procedimento amministrativo e di diritto di accesso ai documenti amministrativi";
- il Decreto del Presidente della Repubblica 12 aprile 2006 n. 184, concernente "Regolamento recante disciplina in materia di accesso ai documenti amministrativi";
- il Decreto del Presidente della Repubblica del 28 dicembre 2000 n. 445 e s.m.i., recante il "Testo unico delle disposizioni legislative e regolamentari in materia di documentazione amministrativa";
- il Decreto legislativo del 30 giugno 2003 n. 196 e s.m.i., recante il "Codice in materia di protezione dei dati personali";
- il Regolamento (UE) 2016/679 del Parlamento europeo e del Consiglio del 27 aprile 2016 sulla protezione delle persone fisiche con riguardo al trattamento dei dati personali, nonché alla libera circolazione e che abroga la direttiva 95/46/CE (regolamento generale sulla protezione dei dati);
- il decreto legislativo 10 agosto 2018, n. 101, recante «Disposizioni per l'adeguamento della normativa nazionale alle disposizioni del regolamento (UE) 2016/679 del Parlamento europeo e del Consiglio, del 27 aprile 2016, relativo alla protezione delle persone fisiche con riguardo al trattamento dei dati personali, nonché alla libera circolazione di tali dati».
- il Decreto legislativo 7 marzo 2005 n. 82 recante "Codice dell'Amministrazione digitale";
- la Legge 6 novembre 2012 n. 190, recante "Disposizioni per la prevenzione e la repressione della corruzione e dell'illegalità nella pubblica amministrazione";
- il Decreto legislativo 14 marzo 2013 n. 33, recante "Riordino della disciplina riguardante il diritto di accesso civico e gli obblighi di pubblicità, trasparenza e diffusione di informazioni da parte delle pubbliche amministrazioni";

VISTI:

- la Legge 5 febbraio 1992 n. 104 e s.m.i., recante "Legge quadro per l'assistenza, l'integrazione sociale e i diritti delle persone handicappate";
- la Legge 12 marzo 1999 n. 68 concernente "Norme per il diritto al lavoro dei disabili";
- il Decreto Legislativo 11 aprile 2006 n. 198 e s.m.i., recante il "Codice delle pari opportunità tra uomo e donna, a norma dell'articolo 6 della legge 8 novembre 2005, n. 246";
- il Decreto Legislativo 25 gennaio 2010 n. 5 e s.m.i., in attuazione della direttiva 2006/54/CE relativa al principio delle pari opportunità e della parità di trattamento fra uomini e donne in materia di occupazione e impiego;
- il D.Lgs. 15 marzo 2010, n. 66 e ss.mm.ii., in particolare gli articoli 678 e 1014, disciplinanti la riserva di posti nel pubblico impiego a favore dei volontari in ferma breve e ferma prefissata delle Forze armate;

PREMESSO CHE:

- con Deliberazione del Direttore Generale n. 681 del 13 luglio 2021 è stato approvato l'atto organizzativo della Struttura Avvocatura interna dell'Arif, in attuazione ed esecuzione della D.C.S. n. 385/2019, con la quale si è proceduto all'istituzione della Struttura Avvocatura;
- la struttura organizzativa adottata definitivamente con D.D.G. n. 759/2024 del 17 luglio 2024 ha previsto il Servizio Avvocatura, nell'ambito della Direzione Generale, costituita, tra l'altro, da dipendenti in possesso della necessaria abilitazione all'esercizio della professione forense che assicura, con la necessaria autonomia tecnica, il patrocinio legale e la cura delle controversie giudiziali ed extra giudiziali riguardanti l'Agenzia con profilo professionale di "Specialista Avvocato", appartenente all'Area dei Funzionari e dell'elevata qualificazione CCNL "Funzioni locali" 2019-2021;
- il Piano Triennale del Fabbisogno del Personale per il triennio 2024-2026 adottato definitivamente con D.D.G. n. 559/2024 del 3 giugno 2024 prevede, tra i posti vacanti, n. 57 funzionari;
- lo stesso PTFP 2024 – 2026 nell'ambito della programmazione assunzionale ha previsto, tra l'altro, per il 2024 l'assunzione di n. 8 dipendenti a tempo pieno e indeterminato, appartenenti all'Area dei Funzionari e dell'elevata qualificazione, con profilo professionale di "Specialista Avvocato";
- con D.D.G. n. 68/2024 del 26 gennaio 2024 è stato dato atto che dalle risultanze della ricognizione effettuata dall'Agenzia, non sussiste, ai sensi dell'art. 33 del D. Lgs. n. 165/2001, soprannumerarietà o eccedenza di unità di personale a tempo indeterminato rispetto alle esigenze funzionali o alla situazione finanziaria dell'Ente, condizione confermata con la D.D.G. n. 559/2024 di adozione definitiva del Piano Triennale del Fabbisogno del Personale 2024-2026;
- l'indizione dei concorsi pubblici previsti per il reclutamento del personale a tempo indeterminato di cui alla suddetta programmazione è subordinata al previo esperimento delle procedure di mobilità di cui all'art. 34-bis del D. Lgs. n. 165/2001;
- con nota prot. n. 65317 del 8 agosto 2024 è stata avviata la procedura di cui agli artt. 34 e 34-bis del D. Lgs. n. 165/2001, provvedendo a dare apposita comunicazione alle competenti strutture regionali e al Dipartimento della Funzione Pubblica ai fini dell'assegnazione di personale collocato in disponibilità, con esito negativo come rilevasi dall'assenza, entro i termini previsti, di missiva di riscontro;
- in applicazione dell'art. 3, co. 8, L. n. 56/2019, si può dare corso alla indizione di concorsi ed alla effettuazione delle relative procedure senza l'esperimento preventivo della mobilità volontaria;
- l'attuazione e perfezionamento della presente procedura di reclutamento, è finalizzata all'assunzione delle unità di personale a tempo indeterminato e a tempo pieno Area dei Funzionari e dell'elevata qualificazione C.C.N.L. per il Comparto funzioni locali 2019-2021 – nel profilo professionale di "Specialista Avvocato", nei termini previsti nel PTFP 2024-2026;

CONSIDERATO CHE:

- è necessario proseguire nel processo di riorganizzazione dell'Agenzia per favorire il miglioramento della qualità del servizio offerto dalla stessa e per ottimizzare le funzioni spettanti all'Agenzia, attraverso il

rafforzamento delle unità operative centrali;
- con D.D.G. n. 943 del 27 settembre 2022 è stato approvato il nuovo Regolamento per il reclutamento del personale a tempo indeterminato;
- con D.D.G. n. 100/2024 del 31 gennaio 2024, è stato approvato il PIAO 2024-2026;
- nel contesto del PTFP 2024-2026 e nello specifico nella programmazione delle assunzioni a tempo indeterminato 2024, adottato definitivamente con D.D.G. n. 559 del 3 giugno 2024 e approvato dalla Regione Puglia con D.G.R. n. 719 del 29 maggio 2024, viene, tra l'altro, prevista l'assunzione a tempo pieno e indeterminato di n. 8 unità, Area dei Funzionari e dell'elevata qualificazione, con profilo professionale "Specialista Avvocato", previa emanazione di apposito bando di selezione pubblica;

RITENUTO:

- di dovere avviare, nel più breve tempo possibile, la procedura concorsuale ad evidenza pubblica per dotare l'Ente di personale stabile adibito allo svolgimento delle mansioni di "Specialista Avvocato";
- pertanto, di dovere emanare apposito bando di concorso pubblico e che queste assunzioni devono essere effettuate necessariamente a tempo pieno, in quanto si vuole garantire l'efficienza e l'efficacia dell'azione amministrativa, nonché la piena operatività dei servizi garantiti dall'ARIF nelle materie attribuite alla sua competenza funzionale;

TENUTO CONTO CHE la presente procedura concorsuale rispetta la programmazione assunzionale contenuta nel Piano Triennale del Fabbisogno del Personale 2024/2026, da cui si ricava che i relativi oneri sono finanziati dalle capacità assunzionali ivi calcolate;

RILEVATO CHE, pertanto è possibile procedere all'avvio della procedura concorsuale per titoli ed esami, volta all'assunzione a tempo pieno e indeterminato di n. 8 unità appartenenti all'Area dei Funzionari e dell'elevata qualificazione CCNL "Funzioni locali 2019-2021", nel profilo professionale di "Specialista Avvocato", attraverso il bando allegato, che con il presente provvedimento si intende approvare insieme agli allegati 1 e 2 allo stesso;

Tutto ciò premesso e considerato

D E L I B E R A

La premessa è parte integrante e sostanziale del presente provvedimento.

DI INDIRE, per le motivazioni indicate in premessa, un concorso pubblico, per titoli ed esami, per la copertura di n. 8 posti Area dei Funzionari e dell'elevata qualificazione, CCNL "Funzioni locali", con profilo professionale "Specialista Avvocato" a tempo pieno e indeterminato;

DI APPROVARE il relativo bando con gli allegati 1 e 2, che è allegato al presente atto di cui è parte integrante;

DI DARE ATTO che ai sensi degli artt. 5 e 6 L. 241/1990 il responsabile del procedimento è il Direttore dell'Area Risorse Umane Dr. F. Vurchio;

DI DARE ATTO CHE è stata attivata la procedura di cui all'art. 34 bis d.lgs. n. 165/2001 con nota prot. n. 65317 del 8 agosto 2024 provvedendo a dare apposita comunicazione alle competenti strutture regionali e al Dipartimento della Funzione Pubblica ai fini dell'assegnazione di personale collocato in disponibilità, con esito negativo come rilevasi dall'assenza, entro i termini previsti, di missiva di riscontro;

DI DARE ATTO che la Commissione esaminatrice verrà nominata con successivo provvedimento;

DI DARE ATTO che il presente provvedimento non comporta oneri a carico del Bilancio di Previsione 2024/2026;

DI DICHIARARE il presente provvedimento immediatamente esecutivo;

DI PUBBLICARE il presente atto all'Albo pretorio online dell'ARIF e sul sito www.arifpuglia.it - nella sezione Amministrazione trasparente - sotto-sezione Provvedimenti: Provvedimenti del Direttore Generale, nonché, sotto-sezione - Bandi di concorso -;

DI PUBBLICARE l'allegato bando, sul Portale INPA a cura del responsabile del procedimento, in estratto sul BURP e sul portale dei concorsi della Regione Puglia.

Il presente atto, sottoscritto digitalmente ai sensi del D.P.R. 445/2000 e del D. Lgs. 82/2005 e successive modifiche e integrazioni è adottato in unico originale.

Luogo:
Modugno, Bari
Data: 11/11/2024

IL DIRETTORE GENERALE
Dott. Agr. Francesco Ferraro

Il sottoscritto attesta che il presente procedimento istruttorio affidato è stato eseguito nel rispetto della vigente normativa regionale, nazionale e comunitaria e che il presente schema di deliberazione, dallo stesso predisposto, è conforme alle risultanze istruttorie.

Il Responsabile Unico del Procedimento
Vurchio Francesco

BANDO DI CONCORSO PUBBLICO PER TITOLI ED ESAMI

PER LA COPERTURA DI N. 8 POSTI - AREA DEI FUNZIONARI E DELL'ELEVATA QUALIFICAZIONE – PROFILO PROFESSIONALE SPECIALISTA AVVOCATO

A TEMPO INDETERMINATO E A TEMPO PIENO

IL DIRETTORE GENERALE

VISTI:

- il Decreto del Presidente della Repubblica 10 gennaio 1957 n. 3 e s.m.i., recante il "*Testo unico delle disposizioni concernenti lo statuto degli impiegati civili dello Stato*" e il Decreto del Presidente della Repubblica 3 maggio 1957 n. 686 concernente "*Norme di esecuzione del testo unico delle disposizioni sullo statuto degli impiegati civili dello Stato, approvato con decreto del Presidente della Repubblica 10 gennaio 1957, n. 3*";
- il Decreto del Presidente del Consiglio dei ministri 7 febbraio 1994 n. 174 e s.m.i., concernente il "*Regolamento recante norme sull'accesso dei cittadini degli Stati membri dell'Unione europea ai posti di lavoro presso le amministrazioni pubbliche*";
- il Decreto del Presidente della Repubblica 16 giugno 2023, n. 82, concernente il "Regolamento recante modifiche al decreto del Presidente della Repubblica 9 maggio 1994, n. 487, concernente norme sull'accesso agli impieghi nelle pubbliche amministrazioni e le modalità di svolgimento dei concorsi, dei concorsi unici e delle altre forme di assunzione nei pubblici impieghi.
- il Decreto Legislativo 30 marzo 2001 n.165 e s.m.i., recante "*Norme generali sull'ordinamento del lavoro alle dipendenze delle amministrazioni pubbliche*", ed in particolare gli art.li 35 e ss;
- il Decreto Legislativo 27 ottobre 2009 n. 150 e s.m.i., recante "*Attuazione della legge 4 marzo 2009, n. 15, in materia di ottimizzazione della produttività del lavoro pubblico e di efficienza e trasparenza delle pubbliche amministrazioni*";
- la Legge 19 giugno 2019 n. 56 e s.m.i., recante "*Interventi per la concretezza delle azioni delle pubbliche amministrazioni e la prevenzione dell'assenteismo*";
- il Decreto legge 22 aprile 2023 n. 44, convertito con modificazioni dalla legge 21 giugno 2023 n. 74, recante "*Disposizioni urgenti per il rafforzamento della capacità amministrativa delle amministrazioni pubbliche*";
- il Decreto del Presidente della Repubblica 9 maggio 1994 n. 487 e s.m.i., concernente il "*Regolamento recante norme sull'accesso agli impieghi nelle Pubbliche Amministrazioni e le modalità di svolgimento dei concorsi, dei concorsi unici e delle altre forme di assunzione nei pubblici impieghi*", come modificato con Decreto del Presidente della Repubblica 16.06.2023 n. 82;
- la Direttiva del Ministro per la PA n. 3 del 24 aprile 2018 recante "*Linee guida sulle procedure concorsuali*";
- il Regolamento in materia di reclutamento del personale con contratto a tempo indeterminato alle dipendenze dell'Arif, approvato con Deliberazione del Direttore Generale n. 943 del 27 settembre 2022;

- il Decreto del Ministro per la Pubblica Amministrazione del 3 novembre 2023 recante "Individuazione, caratteristiche e modalità di funzionamento del portale "www.InPA.gov.it";
- la Deliberazione del Direttore Generale n. 100 del 31 gennaio 2024 adottata dal Direttore Generale con la quale è stato approvato il PIAO 2024/2026;
- la Deliberazione del Direttore Generale n. 759 del 17/07/2024 di adozione definitiva della struttura organizzativa dell'Agenzia;
- i vigenti CCNL del personale del Comparto Funzioni Locali;

RICHIAMATE:

- la Legge 7 agosto 1990 n. 241 e s.m.i., recante "*Nuove norme in materia di procedimento amministrativo e di diritto di accesso ai documenti amministrativi*";
- il Decreto del Presidente della Repubblica del 28 dicembre 2000 n. 445 e s.m.i., recante il "*Testo unico delle disposizioni legislative e regolamentari in materia di documentazione amministrativa*";
- il Decreto legislativo del 30 giugno 2003 n.196 e s.m.i., recante il "*Codice in materia di protezione dei dati personali*";
- il Regolamento (UE) 2016/679 del Parlamento europeo e del Consiglio del 27 aprile 2016 sulla protezione delle persone fisiche con riguardo al trattamento dei dati personali, nonché alla libera circolazione e che abroga la direttiva 95/46/CE (regolamento generale sulla protezione dei dati);
- il Decreto legislativo 7 marzo 2005 n. 82 recante "*Codice dell'Amministrazione digitale*";
- la Legge 6 novembre 2012 n. 190, recante "*Disposizioni per la prevenzione e la repressione della corruzione e dell'illegalità nella pubblica amministrazione*";
- il Decreto legislativo 14 marzo 2013 n. 33, recante "*Riordino della disciplina riguardante il diritto di accesso civico e gli obblighi di pubblicità, trasparenza e diffusione di informazioni da parte delle pubbliche amministrazioni*";

VISTI:

- la Legge 5 febbraio 1992 n. 104 e s.m.i., recante "*Legge quadro per l'assistenza, l'integrazione sociale e i diritti delle persone handicappate*";
- la Legge 12 marzo 1999 n. 68 concernente "*Norme per il diritto al lavoro dei disabili*";
- il Decreto Legislativo 11 aprile 2006 n. 198 e s.m.i., recante il "*Codice delle pari opportunità tra uomo e donna, a norma dell'articolo 6 della legge 8 novembre 2005, n. 246*";
- il Decreto Legislativo 25 gennaio 2010 n. 5 e s.m.i., in attuazione della direttiva 2006/54/CE relativa al principio delle pari opportunità e della parità di trattamento fra uomini e donne in materia di occupazione e impiego;
- il Decreto del Presidente della Repubblica 12 aprile 2006 n. 184, concernente "*Regolamento recante disciplina in materia di accesso ai documenti amministrativi*";

RICHIAMATA:

- la Deliberazione del Direttore Generale n. 559 del 3 giugno 2024 di adozione definitiva del Piano triennale dei fabbisogni del personale 2024 – 2026 di Arif Puglia;

RENDE NOTO

con il presente bando

che è indetto un concorso pubblico per esami per la copertura di n. 8 posti, Area dei Funzionari e dell'Elevata Qualificazione, profilo professionale di Specialista "Avvocato", a tempo indeterminato e a tempo pieno.

Art. 1) Rapporto di lavoro e trattamento economico

1. Il rapporto di lavoro è regolato da un contratto individuale e ad esso si applicano le disposizioni di legge sul lavoro alle dipendenze delle pubbliche amministrazioni e le clausole dei contratti collettivi per il personale del comparto "Funzioni locali".

2. Il trattamento economico lordo annuo è stabilito dai vigenti contratti collettivi per il personale dell'Area dei Funzionari ed Elevata Qualificazione del comparto "Funzioni locali". Il trattamento accessorio previsto dalla contrattazione integrativa è riconosciuto se e in quanto dovuto.

3. Tutti i compensi sono soggetti alle ritenute fiscali, previdenziali e assistenziali a norma di legge.

Art. 2) Requisiti di ammissione

1. Possono accedere al concorso i soggetti che posseggono i seguenti requisiti generali:

a. cittadinanza italiana o possesso dei requisiti previsti dall'articolo 38, commi 1, 2 e 3-bis, del decreto legislativo 30 marzo 2001, n. 165;
b. età non inferiore a 18 anni e non superiore all'età prevista dalle norme vigenti in materia di collocamento a riposo;
c. godimento dei diritti civili e politici;
d. non essere stati esclusi dall'elettorato politico attivo;
e. non essere stati destituiti o dispensati dall'impiego presso una pubblica amministrazione per persistente insufficiente rendimento, in forza di norme di settore, o licenziati per le medesime ragioni ovvero per motivi disciplinari ai sensi della vigente normativa di legge o contrattuale, ovvero dichiarati decaduti per aver conseguito la nomina o l'assunzione mediante la produzione di documenti falsi o viziati da nullità insanabile;
f. non aver riportato condanne con sentenza passata in giudicato per reati che costituiscono un impedimento all'assunzione presso una pubblica amministrazione; coloro che hanno in corso procedimenti penali, procedimenti amministrativi per l'applicazione di misure di sicurezza o di prevenzione o precedenti penali a proprio carico iscrivibili nel casellario giudiziale, ai sensi dell'articolo 3 del decreto del Presidente della Repubblica 14 novembre 2002, n. 313, ne danno notizia al momento della candidatura, precisando la data del provvedimento e l'autorità giudiziaria che lo ha emanato ovvero quella presso la quale penda un eventuale procedimento penale;
g. non essere stato interdetto o sottoposto a misure che per legge escludono l'accesso agli impieghi presso le Pubbliche Amministrazioni;
h. essere in regola con gli obblighi di leva; tale requisito è necessario solo per i nati entro il 31.12.1985 (L. n. 331/2000 e D.Lgs. n. 215/2001);

i. avere idoneità psico-fisica allo svolgimento delle mansioni proprie del profilo professionale oggetto di concorso; l'amministrazione ha facoltà di sottoporre a visita medica di controllo i vincitori di concorso, in base alla normativa vigente;
j. possesso del seguente titolo di studio:[1]

[1] Qualora il titolo sia stato conseguito all'estero dovranno essere indicati gli estremi del provvedimento attestante l'equipollenza /equivalenza al corrispondente titolo di studio italiano; nel caso in cui l'equipollenza /equivalenza del titolo straniero non sia stata ancora dichiarata, il candidato sarà ammesso con riserva alle prove di concorso, purché venga attivata la procedura per l'emanazione del decreto di cui all'articolo 38 del decreto legislativo 30 marzo 2001, n. 165. In questo caso il candidato dovrà dimostrare l'avvio della procedura inviandone prova all'amministrazione e impegnandosi a comunicare il provvedimento una volta emanato. I candidati che presentano domanda di riconoscimento del titolo di ammissione al concorso sono ammessi a partecipare con riserva. Trova applicazione l'art. 38, comma 3, del D.Lgs. n. 165/2001. L'equipollenza / equivalenza deve essere in ogni caso posseduta alla data dell'assunzione, pena l'esclusione dal concorso.

- Laurea specialistica in Giurisprudenza (22/S) ex D.M. 509/1999;
- Laurea magistrale in Giurisprudenza (LMG/01) ex D.M. n. 270/2004;
- Diploma di Laurea in Giurisprudenza (DL) secondo il vecchio ordinamento;

k. Abilitazione all'esercizio della professione di Avvocato.

Per i candidati non cittadini italiani e non titolari dello status di rifugiato o di protezione sussidiaria, il godimento dei diritti civili e politici è riferito al Paese di cittadinanza. Per i candidati diversi dai cittadini italiani e dai cittadini di uno Stato membro dell'Unione europea il precedente punto d) si applica solo in quanto compatibile.

2. Tutti i requisiti richiesti nel presente articolo devono inderogabilmente essere posseduti alla data di scadenza del termine per la presentazione della domanda di ammissione al concorso e devono permanere al momento della eventuale assunzione, all'atto della sottoscrizione del contratto di lavoro.

3. I candidati vengono ammessi alle prove concorsuali con riserva, fermo restando quanto previsto dall'articolo 7 del presente bando di concorso.

4. L'accertamento della mancanza anche di uno solo dei requisiti prescritti, in qualsiasi momento, comporta l'esclusione dalla partecipazione alla procedura selettiva, senza obbligo di comunicazione di avvio del procedimento.

Art. 3) Contenuti professionali

1. Le responsabilità del dipendente sono previste dalla normativa di legge e contrattuale e dai vigenti Regolamenti.

2. Il concorso è orientato a selezionare la professionalità descritta nell'Allegato 1 al presente bando.

Art. 4) Pubblicazione del bando.

Il presente bando sarà pubblicato sul Portale "inPA", disponibile all'indirizzo internet https://www.inpa.gov.it/, sul sito istituzionale di Arif, sul sito della Regione Puglia e sul BURP.

Art. 5) Modalità di presentazione della domanda.

1. Il candidato dovrà inviare la domanda di ammissione al concorso esclusivamente per via telematica, autenticandosi con SPID/CIE/CNE/e IDAS, compilando il format di candidatura sul Portale "inPA", disponibile all'indirizzo internet https://www.inpa.gov.it/, previa registrazione sullo stesso Portale. All'atto della registrazione l'interessato dovrà compilare il proprio curriculum vitae, con valore di dichiarazione sostitutiva di certificazione ai sensi dell'articolo 46 del decreto del Presidente della Repubblica 28 dicembre 2000, n. 445.
2. Per la partecipazione al concorso il candidato deve essere in possesso di un indirizzo di posta elettronica certificata (PEC) a lui intestato o di un domicilio digitale.
3. La registrazione, la compilazione e l'invio online della domanda devono essere completati entro il termine di quindici giorni decorrenti dal giorno successivo a quello di pubblicazione del presente bando sul Portale "inPA", disponibile all'indirizzo internet "https://www.inpa.gov.it/". Tale termine è perentorio e sono accettate esclusivamente e indifferibilmente le domande inviate entro le ore 23:59 dello stesso.
4. Qualora il termine di scadenza per l'invio della domanda cada in un giorno festivo, il termine è prorogato al primo giorno successivo non festivo.
5. La data di presentazione online della domanda di partecipazione al concorso è certificata e comprovata da apposita ricevuta scaricabile, al termine della procedura di invio, dal Portale "inPA" che, allo scadere del suddetto termine ultimo per la presentazione della domanda, improrogabilmente non permette più l'accesso alla procedura di candidatura e l'invio della domanda di partecipazione.
6. Ai fini della partecipazione al concorso, in caso di più invii della domanda di partecipazione, si terrà conto unicamente della domanda inviata cronologicamente per ultima, intendendosi le precedenti integralmente e definitivamente revocate e private d'effetto.
7. Per la partecipazione al concorso deve essere effettuato, a pena di esclusione, il versamento della quota di partecipazione di euro 10,00 (dieci/00 euro) sulla base delle indicazioni riportate sul Portale "inPA". Il versamento della quota di partecipazione deve essere effettuato entro il termine di scadenza di cui al comma 3. Il contributo di ammissione non è rimborsabile.

Art. 6) Contenuto della domanda.

1. Nella domanda di partecipazione, i candidati devono dichiarare, ai sensi e per gli effetti del D.P.R. 28 dicembre 2000 n. 445 e consapevoli delle responsabilità di cui all'articolo 76 del medesimo decreto, a pena di esclusione:

a) il cognome e il nome, il codice fiscale;

b) il luogo e la data di nascita;

c) di essere cittadino italiano o di altro stato membro dell'Unione Europea, ai sensi dell'articolo 38 del decreto legislativo 30 marzo 2001, n. 165, ovvero di essere titolare dello status di rifugiato ovvero dello status di protezione sussidiaria, o di essere cittadino di Paesi terzi in possesso del permesso di soggiorno UE per soggiornanti di lungo periodo (i candidati non italiani devono dichiarare di avere una adeguata conoscenza della lingua italiana);

d) l'indirizzo di residenza o di domicilio, se diverso dalla residenza, il proprio indirizzo PEC o un domicilio digitale allo stesso intestato, dal quale effettuare comunicazioni e al quale intende ricevere le comunicazioni relative al concorso, unitamente a un recapito telefonico, senza che siano previste altre modalità di trasmissione;

e) il godimento dei diritti civili e politici;

f) il comune nelle cui liste elettorali è iscritto, oppure i motivi della non iscrizione o della cancellazione dalle liste medesime;

g) di non essere stati esclusi dall'elettorato politico attivo;

h) di non essere stati destituiti o dispensati dall'impiego presso una pubblica amministrazione per persistente insufficiente rendimento, in forza di norme di settore, o licenziati per le medesime ragioni ovvero per motivi disciplinari ai sensi della vigente normativa di legge o contrattuale, ovvero dichiarati decaduti per aver conseguito la nomina o l'assunzione mediante la produzione di documenti falsi o viziati da nullità insanabile;

i) di non aver riportato condanne, con sentenza passata in giudicato, per reati che costituiscono un impedimento all'assunzione presso una pubblica amministrazione. Nel caso in cui sia stata riportata una condanna penale, è necessario dichiararla, anche se siano stati concessi amnistia, condono, indulto o perdono giudiziale, riabilitazione, sospensione della pena e beneficio di non menzione. Coloro che hanno in corso procedimenti penali, procedimenti amministrativi per l'applicazione di misure di sicurezza o di prevenzione o precedenti penali a proprio carico iscrivibili nel casellario giudiziale, ai sensi dell'articolo 3 del decreto del Presidente della Repubblica 14 novembre 2002 n. 313, ne danno notizia al momento della candidatura, precisando la data del provvedimento e l'autorità giudiziaria che lo ha emanato ovvero quella presso la quale penda un eventuale procedimento penale;

j) di non essere stato interdetto o sottoposto a misure che per legge escludono l'accesso agli impieghi presso le Pubbliche Amministrazioni;

k) di essere in regola con gli obblighi di leva; tale dichiarazione va resa solo per i nati entro il 31.12.1985 come da L. n. 331/2000 e D.Lgs. n. 215/2001;

l) il possesso dell'idoneità psico-fisica all'impiego;

m) il possesso del titolo di studio richiesto ai fini della partecipazione alla procedura selettiva, con indicazione dell'istituto che lo ha rilasciato e la data del conseguimento. Se il titolo di studio è stato conseguito all'estero il candidato indica gli estremi del provvedimento con il quale il titolo stesso è stato riconosciuto equipollente al corrispondente titolo italiano o dichiara che provvederà a richiedere l'equiparazione;

n) di essere in possesso dell'abilitazione all'esercizio della professione di Avvocato;

o) il possesso di eventuali titoli preferenziali o di precedenza a parità di punteggio, ai sensi di quanto previsti dell'articolo 13 del presente bando, con specificazione dei titoli stessi;

p) di aver preso visione e di accettare in modo pieno e incondizionato le informazioni, disposizioni e condizioni del bando;

q) di aver preso visione dell'informativa sul trattamento dei dati di cui all'Allegato 2 e di esprimere il consenso al trattamento dei dati personali per le finalità e con le modalità ivi indicate;

r) di accettare che tutte le comunicazioni relative alla presente procedura, per le quali non sono previste specifiche modalità di comunicazione dal presente bando, siano pubblicate sul portale "inPA" e sul sito istituzionale dell'Ente con valore di notifica a tutti gli effetti di legge.

2. I candidati dovranno inoltre dichiarare esplicitamente di possedere tutti i requisiti di cui all'articolo 2 del presente bando. Le dichiarazioni rese nella domanda di partecipazione al concorso devono essere documentabili. Non si tiene conto delle istanze che non contengano tutte le indicazioni circa il possesso dei requisiti richiesti per la registrazione al Portale o dai

bandi di concorso.

3. I titoli non espressamente dichiarati nella domanda di ammissione al concorso non sono presi in considerazione.

4. I candidati con disabilità dovranno specificare, in apposito spazio disponibile sul format elettronico, la richiesta di ausili e/o tempi aggiuntivi in funzione della propria necessità che andrà opportunamente documentata ed esplicitata con apposita dichiarazione resa dalla commissione medico-legale dell'ASL di riferimento o da equivalente struttura pubblica. La dichiarazione deve contenere esplicito riferimento alle limitazioni che lo stato di disabilità determina in funzione delle prove di concorso ed alla tipologia di ausilio specificamente occorrente. La concessione e l'assegnazione di ausili e/o tempi aggiuntivi sarà determinata a insindacabile giudizio della commissione esaminatrice, sulla scorta della documentazione esibita e della specifica richiesta di ausilio. In ogni caso, i tempi aggiuntivi non eccederanno il 50% del tempo assegnato per la prova. Tutta la documentazione di supporto alla dichiarazione resa dovrà essere caricata sul Portale "inPA" in formato pdf. Con l'inserimento della documentazione, tramite il sistema informatico, il candidato autorizza l'Amministrazione al trattamento dei dati sensibili. Il mancato invio della documentazione non consente all'Amministrazione di fornire l'assistenza richiesta.

Eventuali gravi limitazioni fisiche sopravvenute successivamente alla data di scadenza di cui al precedente art. 5 comma 3, che potrebbero prevedere la concessione di ausili e/o tempi aggiuntivi, dovranno essere documentate con certificazione medica che sarà valutata dalla commissione esaminatrice, la cui decisione, sulla scorta della documentazione sanitaria che consenta di quantificare il tempo aggiuntivo ritenuto necessario, resta insindacabile e inoppugnabile. Solo ed esclusivamente in questo caso la documentazione potrà essere inviata a mezzo posta elettronica certificata (PEC) all'indirizzo ufficio.paghe@pec.arifpuglia.it.

5. I candidati con diagnosi di disturbi specifici di apprendimento (DSA) dovranno fare esplicita richiesta, in apposito spazio disponibile sul format elettronico, della misura dispensativa, dello strumento compensativo e/o dei tempi aggiuntivi necessari in funzione della propria esigenza che dovrà essere opportunamente documentata ed esplicitata con apposita dichiarazione resa dalla commissione medico-legale dell'ASL di riferimento o da equivalente struttura pubblica. L'adozione delle richiamate misure sarà determinata a insindacabile giudizio della commissione esaminatrice, sulla scorta della documentazione esibita e della disamina di ogni specifico caso, nell'ambito delle modalità individuate dal decreto 9 novembre 2021 del Ministro per la pubblica amministrazione. La possibilità di sostituire le prove scritte con un colloquio orale è concessa sulla base della documentazione presentata che attesti una grave e documentata disgrafia e disortografia. Il colloquio orale ha analogo e significativo contenuto disciplinare delle prove scritte. In ogni caso, i tempi aggiuntivi non eccederanno il 50% del tempo assegnato per la prova. Tutta la documentazione di supporto alla dichiarazione resa dovrà essere caricata sul Portale "inPA" durante la fase di inoltro della candidatura in formato pdf. Il mancato inoltro di tale documentazione non consentirà di fornire adeguatamente l'assistenza richiesta.

6. Le candidate in stato di gravidanza o allattamento dovranno specificare la propria condizione in apposito spazio disponibile sul format elettronico, nella sezione INFORMAZIONI AGGIUNTIVE. La commissione esaminatrice, preso atto della documentazione pervenuta, a insindacabile giudizio adotterà le misure organizzative più idonee secondo quanto previsto dalla normativa vigente e senza pregiudicare la conclusione tempestiva della procedura. Tutta la documentazione di supporto alla dichiarazione resa dovrà essere caricata sul Portale "inPA" durante la fase di inoltro della candidatura in formato pdf.

7. Arif effettua controlli sulla veridicità delle dichiarazioni rese dai candidati utilmente collocati in graduatoria. Qualora il controllo accerti la falsità del contenuto delle dichiarazioni, il candidato sarà escluso dalla selezione, ferme restando le sanzioni penali previste dall'articolo 76 del decreto del Presidente della Repubblica 28 dicembre 2000, n. 445.

8. La mancata esclusione da ognuna delle fasi della procedura di reclutamento non costituisce, in ogni caso, garanzia di regolarità della domanda di partecipazione al concorso, né ha efficacia sanante dell'eventuale irregolarità della stessa.

9. Arif non è responsabile in caso di smarrimento o di mancato recapito delle proprie comunicazioni inviate al candidato quando ciò sia dipendente da dichiarazioni inesatte o incomplete rese dallo stesso circa il proprio recapito, oppure da mancata o tardiva o irrituale comunicazione del cambiamento del predetto recapito rispetto a quello indicato nella domanda, nonché da eventuali disguidi imputabili a fatto di terzo, a caso fortuito o forza maggiore.

10. Non sono considerate valide le domande redatte, presentate o inviate con modalità diverse da quelle prescritte e quelle compilate in modo difforme o incompleto rispetto a quanto indicato nel presente bando di concorso.

11. Per le richieste di assistenza di tipo tecnico informatico legate alla procedura di iscrizione online, i candidati devono utilizzare esclusivamente, e previa lettura della guida alla compilazione della domanda presente in home page e delle relative FAQ, l'apposito modulo di assistenza presente sul Portale "inPA". Non è garantita la soddisfazione entro il termine di scadenza previsto per l'invio della domanda di partecipazione delle richieste inviate nei tre giorni antecedenti il medesimo termine. Le richieste pervenute in modalità differenti da quelle sopra indicate non potranno essere prese in considerazione.

12. In caso di accertato malfunzionamento parziale o totale del Portale "inPA", attestato da apposito avviso pubblicato sul medesimo Portale e sul sito istituzionale di Arif, tale da impedire ai candidati l'utilizzo dello stesso per la presentazione della domanda di partecipazione o dei relativi allegati, il termine di scadenza per la presentazione della domanda di partecipazione sarà prorogato per un tempo corrispondente alla durata del malfunzionamento.

13. Ogni comunicazione concernente il concorso, compreso il calendario delle prove e i relativi esiti, è effettuata attraverso il Portale "inPA", nonchè il sito istituzionale di Arif, nella sezione Amministrazione trasparente/sottosezione Bandi di concorso.

14. Data e luogo di svolgimento delle prove sono resi disponibili sul Portale "inPA", nonchè sul sito istituzionale di Arif – sezione Amministrazione trasparente/sottosezione Bandi di concorso, almeno venti giorni prima della data stabilita per lo svolgimento delle stesse.

15. Alla domanda deve essere allegata la seguente documentazione:

- eventuale copia dell'attestazione di equiparazione ovvero della richiesta di equivalenza del titolo di studio estero con la copia della ricevuta di spedizione.

- eventuale certificazione medica che attesti la necessità di avvalersi dei benefici previsti dalla Legge 104/92 (art. 20, commi 1 e 2) ai sensi del precedente comma 4.

16. I documenti allegati alla domanda devono essere presentati in formato PDF.

La registrazione al Portale comporta il consenso al trattamento dei dati personali nel rispetto della disciplina del regolamento (UE) n. 2016/679 del Parlamento europeo e del Consiglio, del 27 aprile 2016, e del decreto legislativo 30 giugno 2003, n. 196.

Art. 7) Ammissione al concorso e casi di esclusione.

1. L'ammissione dei candidati al concorso avviene con riserva di verifica dei requisiti prescritti, sulla base delle dichiarazioni rese, del contenuto della domanda di partecipazione e della documentazione successivamente acquisita in sede di verifiche di cui all'art. 14.

2. I candidati sono esclusi dal concorso nei seguenti casi:

- mancato possesso dei requisiti di ammissione previsti dal presente bando;
- presentazione della domanda prima della pubblicazione dell'avviso di cui al presente bando sul portale "inPA" ovvero oltre la scadenza ivi prevista;
- domanda inviata con modalità diversa da quella indicata dal presente bando.

3. Nel caso di inserimento di informazioni contraddittorie ovvero di informazioni contenenti errori formali, l'Amministrazione valuta la possibilità di regolarizzare la domanda secondo il principio del soccorso istruttorio di cui all'art. 6, della L. n. 241/1990, qualora dalle dichiarazioni rese o dalla documentazione presentata dal candidato residuino margini di incertezza facilmente superabili.

4. Può essere disposta in ogni momento, con provvedimento motivato, l'esclusione dal concorso per difetto dei requisiti prescritti al precedente articolo 2 del presente bando, senza obbligo di comunicazione di avvio del procedimento.

5. Ai candidati non ammessi ovvero esclusi è data comunicazione tramite pubblicazione sul sito istituzionale nella sezione Amministrazione trasparente, sottosezione Bandi di concorso.

6. Lo svolgimento dell'istruttoria è curato dall'Area Risorse Umane.

Art. 8) Commissione esaminatrice.

1. La Commissione esaminatrice della procedura selettiva sarà composta da tre componenti (Presidente ed altri due membri esperti), dal Segretario della Commissione e potrà essere integrata da uno o più membri esperti. Tali soggetti non dovranno trovarsi nelle condizioni di cui all'articolo 35 bis del D.Lgs. n. 165/2001, articolo introdotto dalla legge n. 190/2012.
2. Secondo quanto disposto dall'articolo 9 comma 12 del decreto del Presidente della Repubblica 9 maggio 1994, n. 487, la Commissione esaminatrice può svolgere i propri lavori in modalità telematica, garantendo comunque la sicurezza e la tracciabilità delle comunicazioni.

Art. 9) Eventuale preselezione e prove di concorso.

1. Qualora il numero delle domande pervenute sia tale da non consentire l'espletamento della selezione in tempi rapidi, intendendo come tali un numero di domande superiori a 100, l'Agenzia potrà stabilire, a suo insindacabile giudizio, che le prove di esame siano precedute da una preselezione tramite quiz a risposta multipla sulle materie del programma previsto per le prove di esame. L'Agenzia potrà richiedere, per lo svolgimento della preselezione, l'intervento di imprese specializzate esterne.
2. Dell'espletamento della prova preselettiva, della data e della sede di svolgimento, nonché di ogni altra indicazione specifica sarà data comunicazione sul portale "inPA" e tramite pubblicazione in Amministrazione trasparente/bandi di concorso sul sito ufficiale dell'Agenzia. L'assenza dalla sede di svolgimento della prova nella data e nell'ora stabilite, per qualsiasi causa, ancorché dovuta a forza maggiore, comporta l'esclusione dal concorso.

3. Nel caso in cui l'Agenzia opti per l'espletamento della preselezione, saranno esentati dalla stessa ed accederanno direttamente alla prova scritta i candidati che abbiano un'esperienza maturata pari ad anni 2 (DUE), quale lavoratore dipendente presso una Pubblica Amministrazione nella stessa posizione e profilo oggetto del concorso (Area dei Funzionari e dell'elevata qualificazione o equivalente – Profilo professionale di Specialista Avvocato). Accederanno alla prova scritta, oltre ai candidati esentati anzidetti, i primi 50 candidati che risulteranno collocati nella graduatoria della prova preselettiva sulla base delle valutazioni ottenute, nonché tutti coloro che si troveranno a parità di punteggio con il cinquantesimo candidato.
4. Il punteggio conseguito nella prova preselettiva non concorrerà alla formazione del voto finale di merito.
5. Il concorso consiste in:
    a. una prova scritta,
    b. una prova orale, comprendente anche l'accertamento della conoscenza della lingua inglese e dell'uso delle apparecchiature e delle applicazioni informatiche più diffuse. L'accertamento della conoscenza della lingua inglese e dell'informatica è espresso in termini di idoneità ovvero non idoneità.
6. La prova scritta è volta ad accertare il possesso delle specifiche competenze e conoscenze della professionalità oggetto del concorso, in relazione alle seguenti materie:
    - Diritto costituzionale;
    - Diritto regionale;
    - Diritto amministrativo;
    - Diritto civile;
    - Diritto del pubblico impiego;
    - Diritto penale.
7. La prova scritta consisterà in: redazione di un parere legale su questione afferente alle materie di cui al presente articolo.
8. La prova scritta ha una durata di 180 minuti. Al termine del tempo previsto per la prova, la Commissione interrompe la procedura e acquisisce definitivamente gli elaborati prodotti dal candidato fino a quel momento.
9. Durante la prova i candidati non possono in alcun modo comunicare tra loro e non possono introdurre nella sede di esame carta da scrivere, pubblicazioni, raccolte normative, codici, vocabolari, testi, appunti di qualsiasi natura e telefoni cellulari o altri dispositivi mobili idonei alla memorizzazione o trasmissione dati o allo svolgimento di elaborati. In caso di violazione di tali disposizioni, la commissione esaminatrice dispone l'immediata esclusione dal concorso.
10. La correzione degli elaborati, da parte della Commissione esaminatrice di cui all'art. 8, avviene, anche mediante sedute svolte in modalità telematica, utilizzando strumenti digitali, secondo procedure che garantiscano l'anonimato nella correzione delle prove nonché la sicurezza e la tracciabilità delle comunicazioni.
11. Il punteggio della prova scritta è attribuito in trentesimi, alla prova è assegnato un punteggio massimo di 30/30 (trenta/trentesimi).
12. La prova scritta si intende superata con una votazione minima di 21/30 (ventuno/trentesimi). Il candidato che riporti un voto inferiore a 21/30 non è, pertanto,

ammesso all'orale.

13. Dell'ammissione alla prova orale verrà data comunicazione mediante pubblicazione sul portale InPA e sul sito istituzionale di Arif nella sezione Amministrazione trasparente/sottosezione Bandi di concorso, con valore di notifica.

14. La prova orale consiste in un colloquio individuale, diretto ad accertare le competenze e le conoscenze richieste e la capacità espositiva e di connessione.

15. La prova orale verte, oltre che sulle materie della prova scritta di cui al comma 6, sulle seguenti materie:

- Diritto processuale amministrativo;
- Diritto processuale civile;
- Elementi di Diritto processuale penale, con particolare riferimento alla costituzione di parte civile nel processo penale;
- Normativa in materia di Anticorruzione e Trasparenza;
- Normativa in materia di Trattamento dei dati personali e privacy;
- Diritti, doveri e responsabilità dei pubblici dipendenti, con particolare riferimento al codice disciplinare ed al codice di comportamento;
- CCNL applicati in Arif.

16. Nel corso della prova orale la Commissione procede all'accertamento della conoscenza della lingua inglese e della conoscenza delle tecnologie informatiche più diffuse, eventualmente integrata da commissari esperti nelle relative materie, nonché all'accertamento delle competenze trasversali di cui all'allegato 1.

17. Superano la prova orale i candidati che conseguono un punteggio pari o superiore a 28/40 (ventotto/quarantesimi), nonché l'idoneità nella conoscenza della lingua straniera e delle tecnologie informatiche più diffuse e delle competenze trasversali di cui all'allegato 1.

Art. 10) La valutazione dei titoli.

Sono valutati solo i titoli completi di tutte le informazioni richieste per la valutazione.
I titoli valutabili non potranno superare il valore massimo complessivo di 30 punti.
La valutazione dei titoli avverrà con l'assegnazione dei seguenti punteggi:

a) punteggio attribuito per ciascun anno all'esercizio della professione di avvocato: 0,5 punti (massimo 7 punti). Il punteggio sarà calcolato in mensilità, con arrotondamento in eccesso al raggiungimento di almeno 16 giorni.

b) ulteriori titoli di studio (massimo 2 punti):
- master universitario di I livello = punti 0,50
- diploma di specializzazione = punti 0,75
- master universitario di II livello = punti 0,75
- dottorato di ricerca = punti 1

c) Esperienza maturata presso PA, per ciascun anno (massimo 20 punti):

1. Esperienza maturata come dipendente dell'Area dei Funzionari e dell'elevata qualificazione, profilo professionale specialista avvocato dipendente di una pubblica amministrazione: 5 punti per anno fino ad un massimo di 15 punti;

2. Esperienza maturata come dipendente nell'Area dei Funzionari e

dell'elevata qualificazione in una pubblica amministrazione: 1 punto per anno fino ad un massimo di 5.

Il punteggio sarà calcolato in mensilità, con arrotondamento in eccesso al raggiungimento di almeno 16 giorni.

Il punteggio sarà calcolato in considerazione del tipo di orario (pieno/parziale) in proporzione all'orario di lavoro, in percentuale, secondo quanto previsto dal CCNL/contratto di riferimento.

La somma dei punteggi per la esperienza non può superare i 20 punti.

d) Titoli vari:

- abilitazione alle Giurisdizioni Superiori (da dichiarare nella sezione INFORMAZIONI AGGIUNTIVE): 1 punto.

Nel caso di esperienze temporalmente sovrapponibili, il punteggio attribuito all'esperienza c)1 è prevalente ed alternativo a quello derivante dall'esperienza c)2 e a).

Nel caso di esperienze temporalmente sovrapponibili, il punteggio attribuito all'esperienza c)2 è prevalente ed alternativo a quello derivante dall'esperienza a).

La valutazione dei titoli sarà effettuata dopo la prova scritta e solo per i candidati che avranno superato la stessa.

Art. 11) Calendario delle prove di concorso.

1. Sul portale "inPA" e sul sito istituzionale di Arif nella sezione Amministrazione trasparente/sottosezione Bandi di concorso, è pubblicato, almeno venti giorni prima dello svolgimento, il calendario delle prove di concorso. Il calendario reca l'indicazione della sede, del giorno e dell'ora in cui si svolgerà ogni prova, le informazioni utili ed eventuali protocolli da seguire. Tale pubblicazione ha valore di notifica a tutti gli effetti di legge.

2. I candidati che non sono stati esclusi dal concorso sono tenuti a presentarsi per sostenere la prova secondo le indicazioni fornite, nella sede, nel giorno e nell'ora indicati nel calendario, muniti di un documento di riconoscimento in corso di validità, di un codice fiscale, e della ricevuta rilasciata dal sistema informatico al momento della compilazione online della domanda.

3. L'assenza dalla sede di svolgimento della prova nella data e nell'ora stabilita, per qualsiasi causa, ancorché dovuta a forza maggiore, comporta l'esclusione dal concorso, fermo restando le eventuali misure dispensative previste per i candidati con diagnosi di disturbi specifici di apprendimento (DSA).

4. Eventuali indicazioni specifiche in ordine alla prova sono definite dalla commissione esaminatrice e comunicate attraverso il Portale "inPA", nonché il sito istituzionale dell'Ente.

5. Il calendario della prova d'esame può subire variazioni. È data notizia del nuovo calendario eventualmente fissato con avviso pubblicato sul portale "inPA", nonchè sul sito istituzionale di Arif nella sezione Amministrazione trasparente/sottosezione Bandi di concorso; tale avviso è pubblicato e ha valore di notifica a tutti gli effetti di legge.

Art. 12) Modalità di svolgimento delle prove di concorso per i candidati diversamente abili.

1. I candidati diversamente abili sostengono le prove di concorso con l'uso degli ausili e nei tempi aggiuntivi eventualmente necessari come riconosciuti dalla commissione ai sensi del precedente articolo 6, comma 4, del presente bando.

2. La mancata richiesta di ausili e/o di tempi aggiuntivi, nonché la mancata indicazione della tipologia di ausilio necessario, da inserire nella domanda ai sensi del precedente articolo 6, comma 4, del presente bando, vale come rinuncia al corrispondente beneficio.

3. Arif garantisce gli ausili di cui sopra, avvalendosi di personale proprio ovvero di personale incaricato ovvero del supporto di enti e soggetti specializzati.

Art. 13) Riserve, preferenze e precedenze

1. Non ricorrono i presupposti per le riserve di cui alla Legge n. 68/1999, in quanto, l'Agenzia ha provveduto, in data 27 giugno 2022, alla sottoscrizione con l'Agenzia Regionale per le politiche attive del lavoro (ARPAL Puglia) di una convenzione finalizzata, ai sensi dell'art. 11, commi 1,2 e 3 della legge 68/1999, alla programmazione degli inserimenti mirati a copertura della quota d'obbligo per i lavoratori disabili e ne ha preso atto con deliberazione del Direttore generale n. 634 del 5 luglio 2022 e che pertanto l'Agenzia risulta in regola con il rispetto delle soglie minime previste dalla legge n. 68/1999.

2. Ai sensi degli articoli 678 e 1014 del D.Lgs. 15 marzo 2010, n. 66, nonché dell'art. 1, comma 9-bis, del D.L. n. 44 del 22.04.2023, convertito, con modificazioni, dalla Legge 21.06.2023 n. 74, è prevista tale riserva. Con il presente concorso si determinano frazioni di riserva di posto, che verranno cumulate ad altre frazioni che si dovessero realizzare nelle prossime procedure concorsuali. L'omessa dichiarazione, entro la data di scadenza del bando, dei titoli che danno diritto alla riserva di cui al presente articolo, anche se posseduti entro tale data, esclude il candidato/a dal beneficio. Il posto eventualmente non coperto, per mancanza di concorrenti o di idonei appartenenti alla predetta categoria riservataria, sono attribuiti al concorrente senza riserva utilmente collocato in graduatoria, ai sensi delle vigenti disposizioni in materia.

3. Ai sensi del D.L. n. 44/2023, non si determinano quote di riserva. Con il presente concorso si determinano frazioni di riserva di posto, che verranno cumulate ad altre frazioni che si dovessero realizzare nelle prossime procedure concorsuali.

4. A parità di merito, ai sensi dell'articolo 5 del decreto del Presidente della Repubblica 9 maggio 1994, n. 487, come modificato dal decreto del Presidente della Repubblica 16 giugno 2023, n. 82, sono preferiti, nel seguente ordine:

a) gli insigniti di medaglia al valor militare e al valor civile, qualora cessati dal servizio;

b) i mutilati e gli invalidi per servizio nel settore pubblico e privato;

c) gli orfani dei caduti e i figli dei mutilati, degli invalidi e degli inabili permanenti al lavoro per ragioni di servizio nel settore pubblico e privato, ivi inclusi i figli degli esercenti le professioni sanitarie, degli esercenti la professione di assistente sociale e degli operatori sociosanitari deceduti in seguito all'infezione da SarsCov- 2 contratta nell'esercizio della propria attività;

d) coloro che abbiano prestato lodevole servizio a qualunque titolo, per non meno di un anno, nell'amministrazione che ha indetto il concorso, laddove non fruiscano di altro titolo di preferenza in ragione del servizio prestato;

e) maggior numero di figli a carico;

f) gli invalidi e i mutilati civili che non rientrano nella fattispecie di cui alla lettera b);

g) i militari volontari delle Forze armate congedati senza demerito al termine della ferma o rafferma;

h) gli atleti che hanno intrattenuto rapporti di lavoro sportivo con i gruppi sportivi militari e dei corpi civili dello Stato;

i) avere svolto, con esito positivo, l'ulteriore periodo di perfezionamento presso l'ufficio per il processo ai sensi dell'articolo 50, comma 1-quater, del decreto-legge 24 giugno 2014, n. 90, convertito, con modificazioni, dalla legge 11 agosto 2014, n. 114;

l) avere completato, con esito positivo, il tirocinio formativo presso gli uffici giudiziari ai sensi dell'articolo 37, comma 11, del decreto-legge 6 luglio 2011, n. 98, convertito, con modificazioni, dalla legge 15 luglio 2011, n. 111, pur non facendo parte dell'ufficio per il processo, ai sensi dell'articolo 50, comma 1-quinquies, del decreto-legge 24 giugno 2014, n. 90, convertito, con modificazioni, dalla legge 11 agosto 2014, n. 114;

m) avere svolto, con esito positivo, lo stage presso gli uffici giudiziari ai sensi dell'articolo 73, comma 14, del decreto-legge 21 giugno 2013, n. 69, convertito, con modificazioni, dalla legge 9 agosto 2013, n. 98;

n) essere titolare o avere svolto incarichi di collaborazione conferiti da ANPAL Servizi S.p.A., in attuazione di quanto disposto dall'articolo 12, comma 3, del decreto-legge 28 gennaio 2019, n. 4, convertito, con modificazioni, dalla legge 28 marzo 2019, n. 26;

o) appartenenza al genere meno rappresentato nell'amministrazione, secondo quanto previsto dall'articolo 6 del decreto del Presidente della Repubblica 9 maggio 1994, n. 487, in caso di differenziale tra i generi superiore al 30%;

p) minore età anagrafica.

5. I predetti titoli devono essere posseduti al termine di scadenza per la presentazione della domanda ed essere espressamente dichiarati nella domanda di ammissione alle prove concorsuali. La mancata indicazione di tali titoli nella domanda di partecipazione comporta l'automatica esclusione del candidato dai relativi benefici.

Art. 14) Graduatoria, pubblicazioni e stipula contratto.

1. La graduatoria provvisoria di merito è formulata dalla Commissione esaminatrice. È escluso dalla graduatoria il candidato che non abbia conseguito il punteggio e le idoneità di cui al precedente art. 9. Il punteggio finale è dato dalla somma della valutazione dei titoli, della votazione della prova scritta e della votazione conseguita nel colloquio. La graduatoria di merito è espressa in centesimi.

2. La graduatoria finale è approvata con deliberazione del Direttore Generale applicando, a parità di punteggi, i titoli di preferenza individuati dall'art. 5 del D.P.R. n. 487/1994 soltanto se dichiarati nella domanda.

3. Sono nominati vincitori coloro che sono utilmente collocati in graduatoria fino all'esaurimento dei posti disponibili, sotto condizione dell'accertamento del possesso dei requisiti prescritti per l'ammissione all'impiego.

4. La graduatoria finale del concorso è pubblicata, a cura dell'amministrazione procedente nel proprio sito istituzionale nel rispetto delle norme dettate a tutela della privacy, mentre sul Portale è pubblicato un apposito avviso di avvenuta pubblicazione.

5. Le pubblicazioni valgono quale notificazione a tutti gli effetti di legge.

6. Dalla suddetta pubblicazione decorrono i termini per eventuali impugnazioni. La graduatoria ha validità secondo quanto stabilito dalle vigenti disposizioni di legge.

7. Arif, prima di procedere alla stipulazione del contratto di lavoro individuale ai fini dell'assunzione, invita il soggetto interessato a presentare, anche in via telematica, la documentazione prescritta dalle disposizioni regolanti l'accesso al rapporto di lavoro, indicata nel bando di concorso.

8. Nello stesso termine il soggetto interessato, sotto la propria responsabilità, deve dichiarare

di non avere altri rapporti di impiego pubblico o privato e di non trovarsi in alcuna delle situazioni di incompatibilità o inconferibilità previste dalla legge.

9. Nel caso in cui siano sussistenti altri rapporti di impiego pubblico, unitamente ai documenti deve essere presentata la dichiarazione espressa di opzione per l'assunzione presso Arif.

10. Scaduto inutilmente il termine stabilito, Arif comunica di non dare luogo alla stipulazione del contratto.

11. La verifica delle dichiarazioni rese è effettuata prima di procedere all'assunzione dei vincitori del concorso. Il mancato possesso dei requisiti di accesso al concorso e/o di quelli autocertificati nella domanda comporta l'esclusione dalla graduatoria. Il mancato possesso dei titoli di preferenza, precedenza o riserva comporta la rettifica della graduatoria.

12. In ogni caso il mancato possesso dei requisiti di accesso al concorso e/o di quelli autocertificati nella domanda comporta la risoluzione del contratto di lavoro ove fosse stato eventualmente stipulato, oltre alle responsabilità penali previste dalla vigente normativa.

13. L'Agenzia si riserva di sottoporre, anche prima dell'assunzione, i vincitori a visita medica per la verifica del possesso dell'idoneità psico-fisica alla mansione. In tal caso, qualora l'accertamento abbia esito negativo circa l'idoneità alla mansione, non si procede alla stipula del contratto individuale di lavoro o si dà luogo alla risoluzione dello stesso, ove stipulato.

14. Nel caso di condanne penali o di procedimenti penali in corso, Arif si riserva di valutare, a proprio insindacabile giudizio, se stipulare il contratto, in relazione alla verifica della tipologia e gravità del reato e della sua rilevanza in relazione al posto da ricoprire.

15. L'assunzione dei vincitori avviene compatibilmente ai limiti imposti dalla vigente normativa in materia di vincoli finanziari e regime delle assunzioni. In caso di rinuncia all'assunzione da parte dei vincitori, o di dichiarazione di decadenza dei medesimi, subentreranno i candidati idonei non vincitori in ordine di graduatoria. I candidati dichiarati vincitori e gli idonei chiamati a seguito di scorrimento della graduatoria che rinunceranno all'assunzione a tempo indeterminato saranno cancellati dalla graduatoria.

16. Non si procede all'instaurazione del rapporto di lavoro nei confronti dei candidati che abbiano superato il limite di età previsto dalla vigente normativa in materia di collocamento a riposo.

17. Il vincitore che, senza giustificato motivo, non assume servizio entro il termine stabilito decade dall'assunzione.

18. **Una volta immesso in servizio il nuovo dipendente, ai sensi dell'art. 35 comma 5-bis del D.Lgs. n. 165/2001, dovrà permanere alle dipendenze dell'ente e presso la sede centrale, attualmente ubicata in Modugno, alla via delle Magnolie, 6, per un periodo non inferiore a cinque anni e non potrà partecipare in tale arco temporale ad avvisi di mobilità.**

Art. 15) Condizioni.

1. Arif si riserva, in ogni caso, la facoltà di modificare, sospendere, rinviare, annullare o revocare in qualsiasi momento il presente bando e, pertanto, di non dar seguito al concorso, anche per sopravvenuta causa.

2. Le assunzioni sono effettuate compatibilmente con quanto consentito dalla legislazione vigente al momento della stipula del contratto di lavoro.

Art. 16) Comunicazioni ai candidati.

1. Ogni comunicazione ai candidati concernente il presente concorso, compreso il calendario delle relative prove e del loro esito, è effettuata, con valore di notifica, attraverso il Portale ed il sito istituzionale sezione Amministrazione trasparente/Bandi di concorso.

2. Arif non assume responsabilità per la dispersione di comunicazioni dipendente da inesatte indicazioni da parte del partecipante, da mancata o tardiva comunicazione del cambiamento dell'indirizzo di Posta Elettronica Certificata rispetto a quello indicato nella domanda, da circostanze imputabili a fatto di terzi, a caso fortuito o forza maggiore.

Art. 17) Equilibrio di genere.

1. In Arif, al 31 dicembre 2023, per la medesima Area, la percentuale di rappresentatività dei generi è la seguente: 35,71% DONNE e 64,29% UOMINI e, pertanto, la preferenza ex art. 5 c. 4 let. o) DPR 487/94, **non è applicabile**, in quanto il differenziale tra i generi non risulta superiore al 30%.

Art. 18) Trattamento dei dati personali.

1. Per il trattamento dei dati personali si rinvia al modulo **Allegato 2**.

Art. 19) Accesso agli atti. Disposizioni finali e di rinvio.

1. I candidati possono esercitare il diritto di accesso agli atti della procedura concorsuale ai sensi delle vigenti disposizioni di legge. Con la presentazione della domanda di partecipazione alla presente procedura, il candidato dichiara di essere consapevole che eventuali richieste di accesso agli atti da parte dei partecipanti saranno evase dall'amministrazione, ai sensi di legge.

2. Gli obblighi di comunicazione di cui all'art. 3, comma 1, del regolamento di cui al Decreto del presidente della Repubblica 12 aprile 2006, n. 184, e all'art. 5, comma 5, del decreto legislativo 14 marzo 2013, n. 33, si intendono assolti mediante pubblicazione di un apposito avviso sul portale inPA.

3. La partecipazione al concorso obbliga i concorrenti all'accettazione incondizionata di tutte le disposizioni contenute nel presente bando e di quelle ivi richiamate.

4. Per quanto non espressamente previsto nel presente bando, si rinvia alla normativa vigente.

5. Avverso il presente bando è ammesso ricorso in sede giurisdizionale al Tribunale Amministrativo Regionale di Puglia entro sessanta giorni dalla data di pubblicazione o ricorso straordinario al Presidente della Repubblica entro centoventi giorni dalla stessa data.

6. L'Agenzia si riserva la facoltà di procedere allo scorrimento della graduatoria finale di merito, nonché di stipulare convenzioni o accordi con altri enti per l'utilizzo della graduatoria da parte di questi ultimi.

Art. 20) Responsabile del procedimento – informazioni.

1. Il Responsabile del presente procedimento è il dott. Vurchio Francesco, Direttore Area Risorse Umane. Il referente per informazioni è la sig.ra Gabriella Bulli.

2. Eventuali richieste di chiarimenti sul bando sono prese in considerazione **unicamente** se pervenute alla seguente mail dedicata: g.bulli@arif.regione.puglia.it. Non si garantiscono

risposte per domande pervenute nei tre giorni antecedenti la data di scadenza del presente bando di concorso.

3. L'accesso agli atti, secondo le previsioni normative, è assicurato dal Responsabile del procedimento di cui al comma 1.

Il Direttore Generale

Allegato 1 - Professionalità

JOB DESCRIPTION "SPECIALISTA AVVOCATO" – AREA DEI FUNZIONARI E DELL'ELEVATA QUALIFICAZIONE

Titolo della posizione	**AVVOCATO**
Area Profilo Professionale	**Area dei Funzionari e dell'Elevata Qualificazione** Specialista Avvocato
Scopo Organizzativo	Dotare l'Ente di Avvocati in possesso della qualificazione professionale necessaria a: - assicurare la tutela legale e giurisdizionale dell'Ente, anche attraverso la rappresentanza e la difesa in giudizio - formulare pareri legali richiesti dalla Direzione Generale e dalle Aree dell'Agenzia - svolgere attività consultiva e di assistenza alla Direzione Generale e alle Aree dell'Agenzia - curare gli approfondimenti giuridico/legali dei procedimenti e delle attività di competenza
Conoscenze e Competenze Specifiche	Comprovate competenze e conoscenze in materie giuridiche, sia di diritto sostanziale che di diritto processuale, atte ad assicurare: - assistenza, rappresentanza e difesa nei giudizi davanti agli organi giurisdizionali e nelle procedure arbitrali rituali - attività di consulenza legale e di assistenza legale stragiudiziale, svolta anche con la redazione di pareri - attività consultiva e di assistenza alla Direzione Generale e alle Aree dell'Agenzia
Attività da svolgere	- Redazione di atti giudiziari/stragiudiziali/istruttori richiedenti conoscenze sia di diritto processuale che di diritto sostanziale - Attività di redazione e predisposizione degli atti di programmazione nelle materie di competenza - Attività di redazione e predisposizione di atti, pareri, provvedimenti, documenti, relazioni, nelle materie di competenza - Gestione di procedimenti complessi - Attività di studio e ricerca nelle materie di competenza - Gestione delle risorse umane, finanziare e strumentali assegnate - Applicazione di procedure e disposizioni contrattuali

Autonomia operativa e responsabilità	- Capacità di analisi - Capacità relazionali e comunicative - Capacità di programmazione - Possesso di strumenti concettuali e metodologici per organizzare il lavoro

	- Gestione delle priorità e delle urgenze - Abilità nella gestione delle relazioni umane - Capacità di gestire i conflitti interpersonali - Abitudine all'aggiornamento professionale
Risorse Umane	- Capacità di gestione delle risorse sottoposte e di coordinamento di gruppi di lavoro
Relazioni Interne e esterne	- Relazioni interne - Costanti rapporti con tutte le unità dell'Ente al fine di gestire processi intersettoriali - Relazioni esterne con altre istituzioni, private e pubbliche
Competenze trasversali	- Orientamento al problem solving - Orientamento al risultato - Rigore metodologico e concretezza dei risultati - Senso di responsabilità - Autonomia decisionale - Capacità di lavorare in gruppo e di gestire organizzazioni complesse; - Capacità di identificare problemi, anche complessi, e raccogliere le informazioni utili a proporre/valutare possibili opzioni di risoluzione - Competenze informatiche relative all'uso degli applicativi di ufficio e di specifici applicativi web in relazione ai processi gestiti; - Conoscenze linguistiche

ALLEGATO 2 – INFORMATIVA SUL TRATTAMENTO DEI DATI PERSONALI.

In relazione alle informazioni di cui entrerà in possesso Arif, si informa di quanto segue.

1. Finalità del trattamento

I dati forniti verranno utilizzati per la gestione del procedimento nell'ambito dell'esecuzione dei propri compiti di interesse pubblico o comunque connessi all'esercizio dei propri pubblici poteri, ivi incluse le finalità di archiviazione.

2. Modalità del trattamento e conservazione

Il trattamento verrà effettuato con procedure prevalentemente informatizzate (e in via residuale tramite strumenti manuali e/o cartacei) idonee a garantire la loro sicurezza e riservatezza, dal Responsabile del trattamento, nonché dai soggetti designati dal Titolare. Nel rispetto dei principi di liceità, limitazione delle finalità e minimizzazione dei dati, ai sensi dell'art. 5 del Regolamento UE 2016/679, i dati saranno conservati per il tempo necessario al completamento del procedimento e in ogni caso, in coerenza con le norme vigenti in materia.

3. Conferimento dei dati

Il conferimento dei dati per le finalità di cui al punto 1 è obbligatorio e l'eventuale rifiuto dell'autorizzazione comporta la rinuncia al procedimento.

4. Comunicazione e diffusione dei dati

Nel caso in cui l'utente scelga un servizio gestito in tutto o in parte da altro soggetto, i suoi dati verranno comunicati, come richiesto e/o previsto, ai singoli gestori che opereranno come responsabili per il trattamento connesso all'erogazione dei servizi di propria competenza. I dati non sono oggetto di diffusione né di comunicazione a ulteriori soggetti, salvo i casi previsti da specifiche disposizioni di legge. I dati raccolti non saranno trasferiti né in Stati membri dell'Unione Europea né in Paesi terzi non appartenenti all'Unione Europea.

5. Titolare del trattamento

Il Titolare del trattamento è Arif con sede in via delle Magnolie n. 6, CF 07026760723, nella persona del suo Direttore Generale pro tempore.

Il Responsabile della Protezione dei dati (DPO) è il dr. agr. Francesco Ferraro, quale rappresentante legale, con sede in via delle Magnolie, 6, 70026, Modugno, pec: protocollo@pec.arifpuglia.it.

6. Diritti dell'interessato

In ogni momento si potrà esercitare, ai sensi degli articoli dal 15 al 22 del Regolamento UE n. 2016/679, il diritto di:

a) chiedere la conferma che sia in corso un trattamento dei dati personali che riguardano il candidato e, in tal caso, ottenere l'accesso ai dati personali;

b) ottenere le indicazioni circa le finalità del trattamento, le categorie dei dati personali, i destinatari o le categorie di destinatari a cui i dati personali sono stati o saranno comunicati e, quando possibile, il periodo di conservazione;

c) ottenere la rettifica e la cancellazione dei dati;

d) ottenere la limitazione del trattamento;

e) ottenere la portabilità dei dati, ossia riceverli da un titolare del trattamento, in un formato strutturato, di uso comune e leggibile da dispositivo automatico, e trasmetterli ad un altro titolare del trattamento senza impedimenti;

f) opporsi al trattamento in qualsiasi momento ed anche nel caso di trattamento per finalità di marketing diretto;

g) opporsi ad un processo decisionale automatizzato relativo alle persone fisiche, compresa la profilazione;

h) chiedere al titolare del trattamento l'accesso ai dati personali e la rettifica o la cancellazione degli stessi o la limitazione del trattamento che lo riguardano o di opporsi al loro trattamento, oltre al diritto alla portabilità dei dati;

i) revocare il consenso in qualsiasi momento senza pregiudicare la liceità del trattamento basata sul consenso prestato prima della revoca;

j) proporre reclamo a un'autorità di controllo.

È possibile esercitare i diritti con richiesta scritta inviata al Titolare o al Responsabile della protezione dei dati personali, di cui al punto 6.

INNOVAPUGLIA S.P.A. - DETERMINAZIONE DEL DIRETTORE GENERALE 6 novembre 2024, n. 181

AVVISO PUBBLICO per l'individuazione di 2 risorse idonee a ricoprire il ruolo di "Supporto al RUP per appalti di Lavori, Beni e Servizi" da inserire nella Divisione SArPULIA.

Il giorno 06 del mese di novembre 2024 nella sede degli uffici di InnovaPuglia Spa sita in Valenzano (BA) alla Str. Prov. Casamassima Km 3,

Il Direttore Generale

Premesso che:

- InnovaPuglia S.p.A. è una società in house soggetta alla direzione e coordinamento del Socio unico Regione Puglia impegnata nelle attività a supporto della programmazione strategica regionale a sostegno dell'Innovazione Digitale come Organismo Intermedio.

Visti:

- la legge del 7 agosto 1990, n. 241, e successive modificazioni e integrazioni, disciplina i procedimenti amministrativi ed il diritto di accesso ai documenti amministrativi;
- la legge 10 aprile 1991, n. 125, garantisce pari opportunità tra uomini e donne per l'accesso al lavoro;
- il D.Lgs. 30 giugno 2003, n. 196, che reca il "Codice in materia di protezione dei dati personali";
- il D.Lgs. 15/06/2015 n. 81 recante "Disciplina organica dei contratti di lavoro e revisione della normativa in tema di mansioni, a norma dell'articolo 1, comma 7, della legge 10 dicembre 2014, n. 183";
- il D.Lgs. 19/08/2016 n. 175 recante "Testo unico in materia di Società a partecipazione pubblica", emanato nell'ambito della riforma della P.A. ed integrato dal D.Lgs. 16 giugno 2017, n. 100;
- il "Regolamento per il reclutamento del personale" approvato dal Consiglio di Amministrazione del CDA di InnovaPuglia il 05/09/2024 con Verbale n.6;
- la D.G.R. n. 570 del 12 aprile 2021 "Direttive in materia di spese di funzionamento delle Società controllate dalla Regione Puglia. Seconda revisione".

Considerato che:

- la L.R. n. 15 del 20 giugno 2008, recante "Principi e linee guida in materia di trasparenza dell'attività amministrativa nella Regione Puglia", si applica anche alle società controllate dalla Regione Puglia;
- con Regolamento regionale 29 settembre 2009, n. 20, pubblicato sul BURP n. 153 del 02 ottobre 2009, sono state definite le disposizioni attuative delle norme contenute nella L.R. 15/2008;
- al personale dipendente di InnovaPuglia S.p.A. si applicano le condizioni normative e retributive previste dal C.C.N.L. Metalmeccanici e dagli accordi integrativi aziendali;
- con Deliberazione della Giunta Regionale n. 1322 del 28/09/2022 è stato approvato il Piano Industriale – Attività 2022-2024 della Società in house della Regione Puglia InnovaPuglia;
- con Deliberazione della Giunta Regionale del 9/08/2022, n. 1181 è stata approvata la Programmazione del fabbisogno personale 2022-23 e con Deliberazione della Giunta Regionale del 03/06/2024 n. 735 è stato approvata la Programmazione del fabbisogno personale 2024;
- con Deliberazione del 30/10/2024 verbale numero 11, il Consiglio di Amministrazione di InnovaPuglia ha approvato il testo della manifestazione di interesse in oggetto delegando il Direttore Generale ai fini dell'esecuzione e dei conseguenti adempimenti;
- con Delibera del 30/10/2024 verbale n.11, il Consiglio di Amministrazione di InnovaPuglia ha nominato Responsabile del procedimento della manifestazione in oggetto il Dott. Vito Giampietro.

D E T E R M I N A

1. di approvare l'indizione dell'Avviso Pubblico sopra richiamato;
2. di dare evidenza dell'Avviso Pubblico sopra richiamato, attraverso la pubblicazione sul sito istituzionale

a far data dal 06/11/2024 e con scadenza il **27/11/2024**;

Il presente provvedimento, redatto in un unico originale e composto da n.2 facciate sarà:

- acquisito agli atti dell'Ufficio della Segreteria di Direzione Generale per la raccolta, la pubblicazione e la notifica agli Uffici competenti per i successivi adempimenti;
- pubblicato nella sezione " Società-Trasparente" del sito di InnovaPuglia nei termini di legge.

Il Direttore Generale
Ing. Francesco Surico

INNOVAPUGLIA SPA

AVVISO PUBBLICO DI SELEZIONE
N. 2 UNITA' PER IL PROFILO DI SUPPORTO AL RUP PER APPALTI DI LAVORI, BENI E SERVIZI DA INSERIRE NELLA DIVISIONE SARPULIA

PREMESSA

InnovaPuglia S.p.A. (di seguito anche "Società") è una Società in house sotto il controllo della Regione Puglia, con il ruolo di supportare la stessa Regione nella definizione e attuazione degli obiettivi di innovazione per lo sviluppo digitale della regione e degli acquisti centralizzati.

Ad InnovaPuglia S.p.A. sono attribuite le funzioni di:

- supporto alla Regione Puglia nei processi di razionalizzazione della spesa pubblica, svolgendo, nel ruolo di Soggetto Aggregatore della regione Puglia (SArPULIA) ai sensi della L 89/2014, funzioni di Centrale di Committenza e di Centrale di Acquisto Territoriale, attraverso il servizio telematico EmPULIA;
- supporto alla Regione Puglia nella definizione, realizzazione e gestione del Sistema Digitale Regionale, nelle sue componenti di infrastrutture pubbliche di servizio della Società dell'Informazione e di sistemi informativi regionali (sanità, territorio, e-gov, turismo...);
- assistenza tecnica alla PA regionale nella definizione, attuazione, monitoraggio, verifica e controllo degli interventi previsti dalla programmazione strategica regionale a supporto dell'innovazione (ruolo di Organismo Intermedio).

IL DIRETTORE GENERALE

VISTI

- la legge del 7/08/1990 n. 241, e successive modificazioni e integrazioni, disciplina i procedimenti amministrativi ed il diritto di accesso ai documenti amministrativi;
- la legge 11/04/2006 n. 198 garantisce pari opportunità per l'accesso al lavoro;
- il D.lgs. 30/06/2003 n. 196 e il Regolamento (UE) 2016/679, recante il "Codice in materia di protezione dei dati personali";
- il D.lgs. 15/06/2015 n. 81 recante "Disciplina organica dei contratti di lavoro e revisione della normativa in tema di mansioni, a norma dell'articolo 1, comma 7, della legge 10 dicembre 2014, n. 183";
- il D.lgs. 19/08/2016 n. 175 recante "Testo unico in materia di Società a partecipazione pubblica", emanato nell'ambito della riforma della P.A. ed integrato dal D.lgs. 16 giugno 2017, n. 100;
- il "Regolamento per il reclutamento del personale" approvato dal Consiglio di Amministrazione del CDA di InnovaPuglia con Verbale n. 6 del 05/09/2024.
- la D.G.R. n. 570 del 12/04/2021 "Direttive in materia di spese di funzionamento delle Società controllate dalla Regione Puglia. Seconda revisione".

CONSIDERATO CHE:

- la L.R. n. 15 del 20/06/2008, recante "Principi e linee guida in materia di trasparenza dell'attività amministrativa nella Regione Puglia", si applica anche alle società controllate dalla Regione Puglia;
- con Regolamento regionale 29 settembre 2009, n. 20, pubblicato sul BURP n. 153 del 02 ottobre 2009, sono state definite le disposizioni attuative delle norme contenute nella L.R. 15/2008;
- al personale dipendente di InnovaPuglia S.p.A. si applicano le condizioni normative e retributive previste dal C.C.N.L. Metalmeccanici e dagli accordi integrativi aziendali;

- con Deliberazione della Giunta Regionale n. 1322 del 28/09/2022 è stato approvato il Budget Economico 2022 ed il Piano Industriale – Attività 2022-2024 della Società in house della Regione Puglia InnovaPuglia;
- con Deliberazione della Giunta Regionale del 9/08/2022, n. 1181 è stata approvata la Programmazione del fabbisogno personale 2022-23 2023 e con Deliberazione della Giunta Regionale del 03/06/2024 n. 735 è stata approvata la Programmazione del fabbisogno personale 2024;
- con Deliberazione della Giunta Regionale DGR n. 1620/2023 è stato approvato il PPSA per gli anni 2023-2024-2025;
- con Deliberazione del 30/10/24 Verbale n. 11, il Consiglio di Amministrazione di InnovaPuglia ha approvato l'avviso di selezione per la formazione di graduatorie finalizzate all'assunzione di personale con contratto di lavoro subordinato, a tempo indeterminato, presso InnovaPuglia S.p.A. e, in funzione della programmazione dei fabbisogni del personale 2024, la selezione di n. 2 unità di personale per la Divisione SARPULIA attraverso procedura di selezione ad evidenza pubblica con valutazione curriculare e colloquio orale;
- il presente avviso di selezione è conforme ai principi di cui al comma 3 dell'articolo 35 del d.lgs. 165/2001 e alle direttive dell'Ente Socio – Regione Puglia – in materia;
- la procedura di selezione è indetta nel rispetto del "Regolamento per il reclutamento del personale" approvato dal Consiglio di Amministrazione (CdA) di InnovaPuglia con Verbale n. 6 del 05/09/2024;
- come sancito dal quarto comma dell'art. 19 del d.lgs. 175/16, resta sottoposto alla giurisdizione ordinaria (e non a quella amministrativa) il contenzioso relativo alla validità dei provvedimenti e delle procedure di reclutamento del personale delle società in controllo pubblico, a conferma dell'orientamento giurisprudenziale emerso in riferimento al previgente art. 18 D.L. 25 giugno 2008, n. 112 (convertito in l. 6 agosto 2008, n. 133).

DETERMINA

l'indizione di una selezione pubblica, nel rispetto delle normative vigenti, per il profilo professionale di seguito riportato:

Art. 1 – Oggetto della selezione e profilo e posizione da ricoprire

In esecuzione della determinazione del Consiglio di Amministrazione di InnovaPuglia S.p.A. del 30/10/2024 Verbale n.11, è indetta una procedura per la selezione di n. 2 unità di personale, per il seguente profilo:

Supporto al RUP per appalti di Lavori, Beni e Servizi

I candidati, per l'assunzione con contratto a tempo indeterminato, saranno selezionati mediante scorrimento delle graduatorie che verranno a determinarsi, in conseguenza del presente avviso, per singolo profilo.

La Programmazione del fabbisogno personale 2024 prevede l'assunzione di n. 2 unità di personale.

Art. 2 – Possesso dei requisiti di ammissione

Tutti i requisiti di carattere generale e specifico richiesti per il profilo professionale, di cui ai seguenti articoli 3 e 4, sono obbligatori e dovranno essere posseduti, pena esclusione, alla data di scadenza dei termini per la presentazione delle domande e fino all'eventuale stipula del contratto di lavoro. Ove si verificasse la perdita totale o parziale di alcuni requisiti generali o specifici, il candidato è tenuto a comunicarlo all'indirizzo PEC: avvisosupportorup.sarpulia@pec.rupar.puglia.it.

In mancanza, in fase di verifica del possesso dei requisiti, la perdita totale o parziale dei requisiti generali o specifici sarà motivo di esclusione dalla graduatoria.

Tutti i requisiti dovranno essere dichiarati e autocertificati, ai sensi degli artt. 46 e 47 del D.P.R. 445/2000, nella domanda di partecipazione alla selezione pubblica. La Società si riserva di verificare la veridicità delle dichiarazioni rese dal candidato in via preventiva alla stipula del contratto di lavoro.

Qualora la verifica accertasse la falsità del contenuto delle dichiarazioni rese dal candidato, lo stesso sarà escluso dalla selezione, ferme restando le sanzioni penali previste dall'art. 76 del DPR n. 445/2000**.**
Il candidato diversamente abile ha facoltà di indicare nella domanda di partecipazione alla selezione, ai sensi della legge n. 104/1992, la propria condizione e specificare l'ausilio e i tempi aggiuntivi eventualmente necessari per lo svolgimento delle prove in relazione alla condizione dichiarata. È fatto, comunque, salvo il requisito dell'idoneità fisica allo svolgimento delle funzioni cui l'avviso si riferisce.

Art. 3 - Requisiti di ammissione generali obbligatori

I requisiti generali obbligatori, ai fini della ammissione alla presente procedura sono:

a) Cittadinanza italiana o di uno degli Stati membri dell'Unione Europea. In quest'ultimo caso, ispirandosi alla previsione dell'art. 3, del D.P.C.M. 7 febbraio 1994, n. 174 "Regolamento recante norme sull'accesso dei cittadini degli Stati membri dell'Unione Europea ai posti di lavoro presso le Amministrazioni Pubbliche", occorre il possesso dei seguenti ulteriori requisiti:
   - godere dei diritti civili e politici negli Stati di appartenenza o di provenienza;
   - essere in possesso, fatta eccezione per la titolarità della cittadinanza italiana, di tutti gli altri requisiti previsti per i cittadini della Repubblica;
   - avere un'adeguata conoscenza della lingua italiana, parlata e scritta;
b) non essere stati destituiti o dispensati o licenziati decaduti dall'impiego presso una Pubblica Amministrazione per persistente insufficiente rendimento, ovvero non essere stati dichiarati decaduti da un impiego pubblico a seguito dell'accertamento che l'impiego venne conseguito mediante la produzione di documenti falsi e comunque con mezzi fraudolenti o per aver rilasciato false dichiarazioni sostitutive di atti o fatti;
c) non avere in corso rapporti di coniugio ovvero di parentela o affinità entro il 3° grado compreso, con il Direttore Generale ovvero con uno dei Dirigenti della Società, con i Responsabili delle Sezioni della Divisione SArPULIA ovvero con uno dei Componenti del Consiglio di Amministrazione della Società o del Collegio Sindacale, impegnandosi a darne comunicazione nel caso in cui quanto sopra dovesse verificarsi successivamente;
d) di non trovarsi in situazioni di conflitto di interessi attuale, potenziale o apparente, e di non avere direttamente o indirettamente un interesse finanziario, economico, professionale, amicale o altro interesse personale che potrebbe porsi in contrasto con i principi di imparzialità e indipendenza nel contesto della presente procedura di selezione ovvero dell'eventuale successivo rapporto di lavoro;
e) insussistenza di cause di incompatibilità o inconferibilità dell'incarico previste dal D.lgs. 39/2013;
f) non essere destinatario di decreto di rinvio a giudizio, sentenza di condanna, anche non passata in giudicato, ovvero sentenza di applicazione della pena su richiesta (il c.d. patteggiamento), in Italia o all'estero, per i delitti richiamati dal D.lgs. 231/01 e successive modificazioni o per altri delitti comunque incidenti sulla moralità professionale;
g) assenza di sentenza di condanna, anche non passata in giudicato, a una pena che comporta l'interdizione, anche temporanea, dai pubblici uffici ovvero l'interdizione temporanea dagli uffici direttivi delle persone giuridiche e delle imprese;
h) non aver svolto funzioni di amministratore, nei tre esercizi precedenti, di Società sottoposte a fallimento, liquidazione coatta amministrativa o altre procedure concorsuali;
i) non essere incorso nei divieti di cui all'art 53, comma 16-ter, del D. Lgs 165/2001;
j) non essere incorso in provvedimenti disciplinari da parte dell'Ordine professionale di appartenenza.

k) dii avere un'età non inferiore a 18 anni e non aver superato il sessantacinquesimo anno di età.
l) posizione regolare nei confronti degli obblighi di leva e degli obblighi di servizio militare per i candidati di sesso maschile nati prima del 31/12/1985;
m) insussistenza di vertenze di lavoro o di conflitti giudiziali pendenti nei confronti della Società che, ai fini della partecipazione alla selezione, dovranno essere definiti preliminarmente rispetto alla pubblicazione del presente avviso.

Art. 4 - Requisiti di ammissione specifici, obbligatori e preferenziali.

I requisiti specifici, obbligatori e preferenziali di ammissione per il profilo richiesto, ai fini della ammissione alla presente procedura, sono di seguito rappresentati:

Profilo: supporto al RUP per appalti di Lavori, Beni e Servizi.

Attività previste

Il supporto al RUP ha funzioni istruttorie "serventi" rispetto al RUP giacché coadiuva quest'ultimo nella predisposizione di tutta la documentazione di gara per l'avvio della stessa e rende il necessario supporto tecnico-legale (dalla stesura del bando e preventiva programmazione, modulistica, verbali, gestione delle richieste di chiarimento e comunicazioni, alla verifica dei requisiti); lo supporta nella gestione delle fasi post-gara nonché nelle fasi di realizzazione dei lavori, dalla supervisione legale, amministrativa, burocratica nell'avanzamento dei lavori e nella fase di collaudo e chiusura dell'appalto nonché nell'adempimento degli obblighi di trasparenza.

Titolo di studio

Laurea specialistica o magistrale o vecchio ordinamento in Giurisprudenza.
Sono ammesse le classi di laurea equipollenti come dettagliate dal MIUR alla pagina web http://www.miur.it/0002Univer/0751Equipo/index_cf2.htm

Esperienza e requisiti richiesti

N. 2 anni, maturati negli ultimi 6 anni, in attività analoghe, prestate in Uffici della PA o Aziende private.

Competenze professionali richieste

Ambito generale:

- Possedere una buona conoscenza del codice dei contratti pubblici, della legislazione sugli appalti pubblici e delle procedure di acquisto della Pubblica Amministrazione
- Avere una conoscenza del diritto amministrativo e della contrattualistica
- Avere conoscenze del project management.
- Padronanza degli strumenti di office automation e di accesso ai sistemi telematici.

Ambito Specifico

Saper governare, con buon livello di autonomia, la raccolta e la sistematizzazione dei dati degli affidamenti, anche con riferimento alla trasmissione telematica degli stessi agli organismi competenti (SIMAP–UE, SIMOG ANAC, Piattaforme di e-procurement, etc.).

Art. 5 - Altri Requisiti professionali (Soft Skills)

Il candidato dovrà, inoltre, dimostrare di essere in possesso delle seguenti competenze trasversali:

- attitudine al Problem-Solving;
- capacità teamworking intesa quale abilità di cooperare in maniera collaborativa al fine di completare un'attività nel modo più efficace ed efficiente possibile;
- capacità di gestire efficacemente le risorse in relazione agli obiettivi definiti e alle attività assegnate;
- capacità decisionale intesa quale attitudine a individuare la soluzione più efficace rispetto agli obiettivi stabiliti ed alle informazioni disponibili;
- predisposizione al cambiamento e capacità di gestire la complessità, modificando piani, programmi o approcci al mutare delle circostanze e reagendo in modo costruttivo a situazioni impreviste o anomale, adattandosi anche a svolgere diverse mansioni. Inoltre, saper ricercare e raccogliere stimoli utili a sviluppare nuove idee e favorire il confronto;
- capacità di gestire efficacemente le situazioni stressanti, mantenendo inalterata, quindi, la qualità del proprio lavoro e il rispetto dei tempi di scadenza, associata all'abilità di approcciarsi in modo proattivo alle diverse circostanze;
- capacità di governare la rete di relazioni, siano esse interne o esterne, con particolare riferimento agli altri livelli di governo, alle altre istituzioni sia pubbliche che private e ai professionisti incaricati dall'Ente, garantendo alti livelli di ascolto e comunicazione.

Per l'ammissione alla selezione, il candidato deve essere in possesso del titolo di studio e dell'esperienza minima richiesta così come dettagliato nella descrizione del Profilo selezionato di cui all'art. 4; ai fini della valutazione di equipollenza dei titoli di studio la Commissione farà riferimento a quanto previsto dalla normativa vigente, in particolare, si rimanda alla pagina web: http://www.miur.it/0002Univer/0751Equipo/index_cf2.htm. L'equipollenza o equiparazione alle lauree delle classi stesse dovrà essere documentata tramite indicazione del relativo provvedimento legislativo o ministeriale.

Art. 6 – Termini e modalità di candidatura

La presentazione della domanda di partecipazione alla presente procedura ha valenza di piena accettazione delle condizioni riportate nell'avviso.

Il candidato dovrà presentare la domanda di partecipazione, a pena di esclusione, sottoscritta digitalmente o con firma olografa (allegando in quest'ultimo caso immagine fronte e retro di valido documento di riconoscimento (CI cartacea o CIE) riportante firma) e inviata esclusivamente a mezzo posta elettronica certificata, a partire dalle ore 12:00:00 del giorno di pubblicazione del presente avviso sul portale di InnovaPuglia ed **entro e non oltre le ore 12:00:00 del giorno 27/11/2024** all'indirizzo avvisosupportorup.sarpulia@pec.rupar.puglia.it.

Il messaggio deve avere ad oggetto "**Avviso pubblico di selezione per n. 2 unità per Profilo Supporto al RUP per appalti di Lavori, Beni e Servizi da inserire nella divisione SArPULIA".**

Non sarà ritenuto valido, con conseguente esclusione dei candidati dalla procedura in oggetto, l'invio da casella di posta elettronica semplice/ordinaria, anche se effettuato all'indirizzo di posta elettronica certificata sopra indicato.

È sempre possibile ripresentare per ogni profilo la domanda di partecipazione, ferma restando la scadenza di presentazione delle domande prevista nell'avviso. Si precisa che sarà valutata esclusivamente l'ultima domanda inviata per profilo in ordine di tempo, non saranno presi in considerazione gli invii precedenti.

La domanda di partecipazione dovrà essere redatta utilizzando esclusivamente l'"Allegato 1_domanda di partecipazione" sottoscritta digitalmente o con firma olografa (allegando in quest'ultimo caso copia del documento di riconoscimento riportante firma).

Nella domanda il candidato dovrà dichiarare di:

- non avere in corso rapporti di coniugio ovvero di parentela o affinità entro il III grado compreso, con il Responsabile della Sezione di riferimento, con il Direttore Generale ovvero con uno dei Dirigenti della Società, ovvero con uno dei Componenti del Consiglio di Amministrazione della Società o del Collegio Sindacale, impegnandosi a darne comunicazione nel caso in cui quanto sopra dovesse verificarsi successivamente;
- di non trovarsi in situazioni di conflitto di interessi attuale, potenziale o apparente, e di non avere direttamente o indirettamente un interesse finanziario, economico, professionale, amicale o altro interesse personale che potrebbe porsi in contrasto con i principi di imparzialità e indipendenza nel contesto della presente procedura di selezione ovvero dell'eventuale successivo rapporto di lavoro.

Alla domanda i candidati dovranno allegare, **a pena di esclusione,**

1. domanda di partecipazione contenente la dichiarazione sostitutiva ai sensi degli artt. 46 e 47 del D.P.R. n. 445/2000 e sottoscritta digitalmente o con firma olografa (in quest'ultimo caso allegando immagine fronte e retro di valido documento di riconoscimento (CI cartacea o CIE riportante firma), attestante il possesso dei requisiti di ammissibilità di cui agli articoli § 3 e § 4 del presente avviso (Allegato 1);
2. curriculum vitae in formato europeo, ai sensi degli artt. 46 e 47 del D.P.R. n. 445/2000 e sottoscritto digitalmente o con firma olografa (in quest'ultimo caso allegando copia del documento di riconoscimento (CI cartacea o CIE riportante firma).

Il contenuto del curriculum dovrà riportare, con completezza di dati ai fini della corretta valutazione:

a. partecipazione a Master, dottorato e/o altri corsi di specializzazione, anche effettuati all'estero;
b. relativamente alle esperienze riportate nella domanda di partecipazione, tipologia delle istituzioni e delle relative strutture presso le quali il candidato ha svolto qualificata attività attinente al profilo e tipologia delle prestazioni erogate dalle strutture medesime;
c. posizione e funzione ricoperta dal candidato nelle strutture presso le quali ha svolto la sua attività con indicazione di eventuali specifici ambiti di autonomia professionale;
d. competenze specifiche acquisite relativamente ad ogni posizione e funzione ricoperta.

Non sarà necessario allegare alcuna altra documentazione, posto che la Società si riserva, in ogni fase della procedura, di accertare la veridicità delle dichiarazioni rese dal candidato.

In particolare, le dichiarazioni sostitutive rese per attestare i servizi prestati devono contenere l'esatta denominazione del datore di lavoro, il profilo professionale, la natura del rapporto di lavoro (dipendente, autonomo o convenzionato), il tipo di rapporto di lavoro (a tempo determinato o indeterminato, a tempo pieno o parziale, con indicazione dell'impegno orario settimanale), le date di inizio e fine del servizio e le eventuali interruzioni (indicando con precisione giorno, mese ed anno).

Tutti i dati personali trasmessi dai candidati con l'istanza di partecipazione alla selezione, ai sensi del D.lgs. 196/2003 e del Regolamento (UE) 2016/679 saranno trattati esclusivamente per le finalità di gestione della procedura di selezione e degli eventuali procedimenti di affidamento di incarico.

Art. 7 – Cause di esclusione

Sono cause di esclusione dalla selezione:

- il mancato possesso di tutti i requisiti, generali e specifici, previsti dagli articoli 2-3-4 del presente Avviso;
- la presentazione o l'inoltro della candidatura con modalità differenti da quelle previste dall'avviso ed oltre il termine di scadenza previsto;

- il possesso di cittadinanza diversa da quella italiana qualora, in sede di colloquio, emerga la mancanza di ottima padronanza della lingua italiana;
- la mancata presentazione al colloquio nella data e ora fissata dalle Commissioni esaminatrici, salva la facoltà della Società di accogliere istanze motivate di spostamento della data/ora del colloquio che, in ogni caso, non saranno prese in considerazione se perverranno oltre la data e l'ora prestabilita;
- la mancata regolarizzazione o integrazione della candidatura.

Art. 8 – Modalità e criteri di selezione

La procedura selettiva è basata sulla valutazione di titoli dichiarati (1. Titoli di studio e formazione specialistica, 2. Esperienza professionale, 3. Esperienze specifiche) e sulla valutazione di un colloquio volto ad indagare conoscenze e competenze di tipo tecnico con domande di approfondimento tematico, al fine di verificare le esperienze lavorative dichiarate e le competenze effettivamente acquisite, con riferimento anche alle competenze trasversali (soft skills), per verificare le motivazioni e le attitudini personali rispetto al ruolo e alle mansioni previste. In fase di colloquio verrà anche valutata la conoscenza della lingua inglese (sono esclusi dalla valutazione della conoscenza della lingua inglese i candidati in possesso di certificazione B1 secondo la Tabella di corrispondenze CEFR).

L'ammissione delle domande e la valutazione dei curricula saranno effettuate da una apposita Commissione Esaminatrice nominata dal Consiglio di Amministrazione, secondo quanto disposto dal "Regolamento per il reclutamento del personale" di InnovaPuglia S.p.A., successivamente alla data di scadenza per la presentazione delle candidature.

I componenti della Commissione Esaminatrice, presa visione dell'elenco dei partecipanti, sottoscrivono la dichiarazione che non sussistono situazioni di incompatibilità o di conflitto di interessi tra essi ed i concorrenti (D.P.R. 9 maggio 1994, n. 487 art.11).

La Commissione Esaminatrice dispone, ai fini della valutazione delle candidature pervenute, di cento (100) punti: sessanta (60) sono riservati alla valutazione dei titoli e delle esperienze professionali attinenti al profilo così come dichiarate nella domanda di partecipazione, supportata per approfondimenti dal curriculum vitae, e i restanti quaranta (40) sono riservati alla valutazione del colloquio di selezione.

La Commissione provvederà, prioritariamente, alla verifica dell'ammissibilità delle domande pervenute. Queste saranno ritenute ammissibili e valutabili se:

- pervenute entro il termine perentorio stabilito dal presente avviso;
- presentate da soggetto in possesso dei requisiti di ammissione di cui agli artt. 3 e 4;
- complete delle dichiarazioni e delle documentazioni richieste nel presente avviso.

La commissione può ammettere con riserva i candidati che abbiano inviato domande prive di alcune informazioni richieste e necessarie per le quali non sia prevista, in caso di carenza, l'esclusione, disponendo la richiesta di integrazione, che sarà curata dal Responsabile del Procedimento.

Successivamente, la Commissione provvederà alla valutazione dei curricula dei candidati sulla base della griglia di punteggi di seguito riportata. Si precisa che, ai fini dell'attribuzione del punteggio, farà fede quanto riportato nella domanda di partecipazione; il curriculum vitae sarà utilizzato dalla Commissione per eventuali approfondimenti, pertanto, esperienze professionali non riportate nella domanda di partecipazione non saranno considerate.

Elementi di valutazione:

1. TITOLI DI STUDIO E FORMAZIONE SPECIALISTICA fino a 10 punti	
1.1 Votazione conseguita (laurea come richiesto da profilo art.3)	Votazione laurea fino a 100: 2
	votazione laurea da 101 a 105: 4
	votazione laurea da 106 a 110: 6
	votazione110 e lode: 8
1.2 Formazione/ esperienza post lauream coerente con i temi/settori di interesse relativi al profilo	0,5 per master e/o altri corsi di specializzazione (minimo 12 mesi) fino ad un massimo di 1 o 1 per dottorato fino a un massimo di 1 ***
	0,1 per ogni pubblicazione fino ad un massimo di 1
2. ESPERIENZA PROFESSIONALE fino a 20 punti	
2.1 Anni di esperienza professionale attinente al profilo	>24 mesi*<36 mesi* 2
	>=36 mesi*<48 mesi* 3
	>=48 mesi*<60 mesi* 6
	>=60 mesi*<72 mesi* 8
	>= 72 mesi* 10
	Fino ad un massimo di 10 punti
2.2 Anni di esperienza professionale maturata presso le Amministrazioni Pubbliche e/o altri soggetti pubblici attinente al profilo **	>0 mesi*<12 mesi* 3
	>=12 mesi*<36 mesi* 4
	>=36 mesi*<60 mesi* 6
	>=60 mesi* 7
	Fino ad un massimo di 7 punti
2.3 Anni di esperienza professionale maturata presso InnovaPuglia S.p.A.**	>0 mesi*<12 mesi* 1
	>=12 mesi*<36 mesi* 2
	>=36 mesi*<60 mesi* 3
	Fino ad un massimo di 3 punti

***** Resta convenuto che, ai fini dell'attribuzione del punteggio, solo i periodi pari o superiori a 15 giorni saranno computati per mese intero. Il periodo per il quale non sia espressamente indicata la data (giorno-mese-anno) di inizio e/o fine sarà valutato nella condizione più restrittiva: ad esempio il periodo "gennaio 2010-marzo 2010" sarà valutato come "31/1/2010 – 1/3/2010", cioè 1 mese; il periodo "2013-2014" sarà valutato come "31/12/2013 – 1/1/2014", cioè 0 mesi. La valutazione indicata si intende per esperienze lavorative con un impegno full time; per le esperienze lavorative con impegno part time la valutazione sarà direttamente proporzionale alle frazioni di tempo indicate (ad es. il periodo "1° febbraio 2010 – 30 marzo 2010 part time 50%, sarà valutato con punteggio relativo a 1 mese di attività lavorativa).
****** Si precisa che i punteggi attribuiti al punto 2.3 sono in aggiunta rispetto al punto 2.2
******* Il punteggio del dottorato e del master/corsi di specializzazione sono tra loro alternativi.

3. ESPERIENZE SPECIFICHE fino a 30 punti	
3.1 Esperienze specifiche dalle quali sono rilevabili le competenze richieste (nell'ambito generale e specifico) attinenti al profilo	parzialmente coerente: da 0 fino ad un massimo di 10 punti
	coerente: da 11 fino ad un massimo di 20 punti
	pienamente coerente: da 21 fino ad un massimo di 30 punti

Il punteggio massimo totale è di **60 punti** con riferimento ai punti 1., 2., 3. della griglia dei punteggi. **Saranno ammessi alla prova orale tutti i concorrenti che abbiano conseguito un punteggio pari o superiore a 16/60 punti.**
Successivamente alla valutazione dei curricula, la Commissione Esaminatrice valuterà in sede di **colloquio** pubblico le competenze professionali generali e specifiche, nonché quelle trasversali (Soft Skills) secondo i pesi descritti di seguito:

Competenze professionali generali relative al profilo Max 10 punti	ottimo (punteggio 10), buono (punteggio 8), discreto (punteggio 6), sufficiente(punteggio 4), mediocre (punteggio 2), insufficiente (punteggio 0).
Competenze professionali specifiche relative profilo Max 12 punti	ottimo (punteggio 12), buono (punteggio 10), discreto (punteggio 8), sufficiente (punteggio 6), mediocre (punteggio 3), insufficiente (punteggio 0).
Competenze trasversali (Soft Skills) Max 15 punti	ottimo (punteggio 15), buono (punteggio 12), discreto (punteggio 9), sufficiente (punteggio 7), mediocre (punteggio 4), insufficiente (punteggio 0).

La Commissione verificherà, infine, la conoscenza della lingua inglese, attraverso la somministrazione, in sede di colloquio, di un test contenente domande a scelta multipla estratte in maniera casuale da un database di domande. Verranno assegnati 2 punti per un numero di risposte corrette, uguale o superiore all'80%; 1 punto per un numero di risposte corrette tra il 50% ed il 79%; 0 (zero) punti per un numero di risposte corrette inferiore al 50%. Coloro che presenteranno la certificazione di lingua inglese almeno di livello B1 (secondo la tabella di corrispondenze CEFR) non saranno sottoposti al test e otterranno un punteggio pari a 3 punti.
Il punteggio massimo totale è di **40 punti** con riferimento ai criteri di valutazione del colloquio di selezione.
La prova orale si ritiene superata positivamente, con conseguente inserimento in graduatoria, qualora la votazione conseguita nella medesima non sia inferiore a **17 dei 40 punti** complessivi a disposizione delle Commissioni.
In particolare, la valutazione delle competenze verrà accertata a seguito di quattro domande (presentate in busta chiusa), due relative alle competenze generali e due relative alle competenze specifiche, estratte a caso in sede di colloquio e subito dopo archiviate e non più utilizzabili nella prova orale degli altri candidati. In sede di colloquio saranno, inoltre, valutate le competenze trasversali (soft skills), indicate all'art. 5. Alla valutazione del possesso di tali competenze contribuiranno elementi sulla dimensione comportamentale raccolti durante tutto lo sviluppo del colloquio, nonché elementi derivanti da domande specifiche attinenti alle competenze trasversali.
La Commissione Esaminatrice, relativamente ad ogni criterio di valutazione delle precedenti tabelle, esprimerà collegialmente un punteggio specifico.
Il punteggio totale è il risultato della somma dei punteggi assegnati dalla Commissione Esaminatrice ad ogni criterio.
Per essere ammessi a sostenere il colloquio, i candidati devono essere muniti di un idoneo documento di riconoscimento provvisto di fotografia.
All'esito dell'esame comparativo la Commissione elaborerà una graduatoria da sottoporre alla approvazione del Consiglio di Amministrazione della Società.
A parità di punteggio complessivo la preferenza sarà determinata in ordine di priorità da:

a. laurea con lode
b. minore età del candidato.

Art. 9 Assunzione in servizio

InnovaPuglia si riserva, motivatamente, la facoltà di non procedere all'assunzione nel caso in cui dalla selezione non risulti alcun/a candidato/a idoneo/a, nonché la conseguente facoltà di riapertura dei termini per la presentazione della domanda di ammissione alla procedura di selezione.

InnovaPuglia si riserva la facoltà di assumere anche in presenza di una sola candidatura, purché ritenuta idonea.

L'assunzione è disposta dal Consiglio di Amministrazione di InnovaPuglia SpA.

I candidati selezionati verranno, eventualmente, invitati a comprovare il possesso dei requisiti autodichiarati nonché di quanto riportato nella domanda e nel curriculum vitae oggetto di valutazione.

In caso di rinuncia, di esclusione all'esito degli eventuali controlli sulle dichiarazioni rese dal candidato/a o di decadenza per mancanza di tempestivo riscontro alle comunicazioni, si procederà a scalare la graduatoria definita sulla base degli esiti delle valutazioni già effettuate dalla Commissione.

La graduatoria è valida per **36 mesi** dalla sua data di pubblicazione.

Il candidato ritenuto idoneo- vincitore che rinuncia formalmente alla chiamata per la costituzione del rapporto di lavoro, ovvero non prende servizio nel giorno stabilito o cessa dall'incarico prima della sua naturale scadenza, decade dalla propria posizione in graduatoria e non potrà essere convocato nuovamente.

Assolti gli adempimenti previsti dalla normativa vigente e le verifiche di cui innanzi, si procederà all'assunzione.

Art. 10 – Compenso e Durata

Ferma restando la facoltà in capo alla società di non procedere in ogni caso all'assunzione, gli idonei vincitori saranno assunti con contratto di lavoro subordinato, a tempo pieno ed indeterminato ed il costituendo rapporto di lavoro sarà disciplinato dal CCNL dell'Industria metalmeccanica e dagli integrativi aziendali, fatte salve le cause di decadenza e revoca previste dal Modello di Organizzazione, Gestione e Controllo, D.lgs. 231/01 e successive modificazioni, dal Codice Etico e dal Piano Triennale per la Prevenzione della Corruzione di InnovaPuglia S.p.A.

Il livello di inquadramento sarà il 6° con trattamento economico annuo, articolato su 13 mensilità, di € 36.502,05 A detti importi si aggiunge la retribuzione annua variabile come definita negli accordi sottoscritti con le OO.SS., da attribuirsi in funzione del raggiungimento degli obiettivi personali.

I lavoratori assunti saranno sottoposti ad un periodo di prova pari a 3 (tre) mesi; il cui mancato positivo superamento, determinerà la risoluzione del rapporto di lavoro nonché la decadenza dalla graduatoria.

InnovaPuglia S.p.A. sottoporrà i nuovi assunti a visita medica allo scopo di accertare se i soggetti abbiano l'idoneità necessaria per poter svolgere le mansioni proprie delle posizioni lavorative oggetto della selezione.

Premesso che InnovaPuglia, previo accordo con le RSU, ha adottato, quale modalità di esecuzione del rapporto di lavoro lo smart working, si precisa che il luogo di esecuzione della prestazione di lavoro subordinato è la sede di InnovaPuglia spa, in Valenzano (BA).

Si precisa, che si accede alla modalità di smart working previa richiesta e conseguente autorizzazione del proprio responsabile, in virtù della regolamentazione aziendale vigente.

Gli assunti sono tenuti, durante lo svolgimento del lavoro:

a) a prestare servizio esclusivamente per InnovaPuglia S.p.A.;

b) a rispettare le vigenti leggi e normative valide per il personale dipendente e ad osservare il Codice Etico,

nonché le norme disciplinari di InnovaPuglia S.p.A.;

c) ad osservare l'orario di lavoro fissato delle norme stabilite da InnovaPuglia S.p.A. e dal CCNL vigente;

d) a custodire con cura i beni di InnovaPuglia S.p.A. ed a non utilizzare a fini privati le informazioni di cui dispone per ragioni d'ufficio;

e) a non avere altri rapporti di impiego pubblico o privato e non trovarsi in nessuna delle situazioni di incompatibilità previste dal CCNL vigente.

Art. 11 - Informativa ex art. 13 REG. UE 2016/679

I dati raccolti verranno trattati da InnovaPuglia S.p.A., in qualità di Titolare dei dati, ai sensi dell'art. 6 del Regolamento UE 2016/679 "RGDP", esclusivamente per eseguire le procedure necessarie per la selezione del personale ed invio delle relative comunicazioni. Inoltre, i dati saranno trattati anche successivamente per l'eventuale instaurazione del rapporto di lavoro per le finalità inerenti alla gestione del rapporto medesimo.

Ai sensi dell'art. 13 del "RGDP" il candidato ha facoltà di esercitare i diritti di revoca al consenso del trattamento dei dati personali (art. 7 comma 3 RGDP) l'accesso ai dati personali ed alle informazioni contenute (art. 15 RGDP), il diritto di rettifica (art. 16 RGDP), il diritto alla cancellazione (Art.17 RGDP), il diritto di limitazione del trattamento (art. 18 RGDP), il diritto alla portabilità dei dati personali (art. 20 RGDP) ed il diritto di opposizione (art. 21 RGDP). L'interessato ha il diritto di proporre reclamo all'Autorità Garante per la protezione dei dati personali in relazione ai trattamenti di cui alla presente Informativa.

I citati diritti possono essere esercitati inviando una comunicazione al Responsabile della Protezione dei dati tramite e-mail: rpd@innova.puglia.it.

Titolare del trattamento e luogo del trattamento dei dati: InnovaPuglia S.p.A., strada Provinciale per Casamassima, km 3 - Valenzano (Ba).

Finalità e conservazione del trattamento dei dati: i dati personali forniti saranno utilizzati al solo fine di eseguire gli adempimenti di legge prescritti per i procedimenti amministrativi per la selezione del personale.

Modalità di trattamento dei dati: i dati verranno trattati sia con strumenti informatici o con altri supporti idonei nel rispetto delle misure tecniche ed organizzative di sicurezza previste dal RGPD.

Periodo di conservazione dei dati: i dati personali forniti dai partecipanti ai bandi saranno conservati per tutta la durata della selezione. Dopo la richiesta di cancellazione, i dati saranno cancellati trascorsi 60 giorni, salvo il caso in cui questi dati non saranno essenziali per eventuali adempimenti di legge.

Tipologia dei dati trattati: Gestione della procedura di selezione del personale. (anagrafica, codice fiscale, i recapiti telefonici, di posta elettronica e posta elettronica certificata)

I dati personali saranno comunicati a terzi solo nel caso sia necessario ad assolvere obblighi di legge.

Art. 12 - Pubblicità e informazioni

Il presente avviso è pubblicato sul sito web di InnovaPuglia (www.innova.puglia.it) e sul sito della Regione Puglia (www.regione.puglia.it).

L'esito della procedura di selezione sarà reso noto mediante pubblicazione sul sito web di InnovaPuglia S.p.A www.innova.puglia.it.

Tutte le comunicazioni di carattere generale (eventuale spostamento della sede, elenco ammessi al colloquio, calendario prove, graduatoria finale di merito, etc.), saranno rese note mediante pubblicazione sul sito web di InnovaPuglia www.innova.puglia.it ai sensi della L.R. 15/2008.

Si rende noto che ad ogni candidato sarà attribuito un codice identificativo che verrà comunicato a mezzo PEC. Il medesimo codice dovrà essere quindi utilizzato dal Responsabile del Procedimento per tutte le pubblicazioni, fatta eccezione per la graduatoria finale che sarà, in ogni caso, nominativa. Il colloquio si svolgerà nei giorni e nella sede comunicati ai candidati ammessi, mediante avviso pubblicato sul sito internet www.innova.puglia.it, almeno dieci (10) giorni prima dello svolgimento della prova stessa.

La pubblicazione sul sito web www.innova.puglia.it dell'elenco degli ammessi e della data del colloquio, nonché delle graduatorie finali ha valore di notifica a tutti gli effetti di legge. Il Responsabile del Procedimento ha facoltà di inviare una comunicazione tramite PEC ai candidati ammessi al colloquio.

InnovaPuglia si riserva la facoltà di revocare o modificare, in qualunque momento, e a suo insindacabile giudizio, il presente avviso, dandone notizia a terzi con i medesimi canali di pubblicità succitati.

Il Responsabile del Procedimento del presente avviso pubblico è il dott. Vito Giampietro.

Richieste di chiarimento relative al presente avviso dovranno essere trasmesse entro e non oltre le ore 12:00:00 del giorno **20/11/2024** alla casella PEC all'indirizzo avvisosupportorup.sarpulia@pec.rupar.puglia.it. Le risposte saranno pubblicate esclusivamente sul sito web di InnovaPuglia S.p.A. all'indirizzo www.innova.puglia.it entro il 21/11/2024.

Valenzano, 06/11/24

Il Direttore Generale

Ing. Francesco Surico

Francesco
Surico
06.11.2024
14:34:50
GMT+02:00

Francesco
Surico
06.11.2024
14:34:50
GMT+02:00

A InnovaPuglia S.p.A.
Strada Prov. Casamassima Km. 3
70010 Valenzano (BA)
P.E.C.: avvisosupportorup.sarpulia@pec.rupar.puglia.it

Oggetto: "Avviso pubblico di selezione per n. 2 unità per Profilo Supporto al RUP per appalti di Lavori, Beni e Servizi da inserire nella divisione SArPULIA"

Il/la sottoscritto/a_____, nato/a a _____, (_____), il _____, residente in _____ (_____), C.A.P. _____, alla via _____, n.____, C.F. _____, numero di telefono_____

CHIEDE

di essere ammesso/a a partecipare all'**"Avviso pubblico di selezione per n. 2 unità per Profilo Supporto al RUP per appalti di Lavori, Beni e Servizi da inserire nella divisione SArPULIA"**

A tal fine dichiara, sotto la propria responsabilità, ai sensi del D.P.R. 28.12.2000, n. 445 di:

a. essere cittadino italiano o di altro Stato membro dell'Unione Europea o di uno Stato Extraeuropeo;
b. godere dei diritti civili e politici nello Stato di appartenenza o di provenienza;
c. essere in possesso, fatta eccezione per la titolarità della cittadinanza italiana, di tutti gli altri requisiti previsti per i cittadini della Repubblica;
d. avere adeguata conoscenza della lingua italiana, scritta e parlata;
e. essere iscritto/a nelle liste elettorali del Comune di _____ oppure di non essere iscritto nelle liste elettorali per i seguenti motivi:
   _____;
f. non essere stato destituito o dispensato o licenziato da un impiego presso la Pubblica Amministrazione o Società Partecipate da Ente Pubblico/Privato per persistente insufficiente rendimento, né per esser stato/a dichiarato/a decaduto/a per aver conseguito la nomina mediante la produzione di documenti falsi o viziati da invalidità non sanabile o per aver rilasciato false dichiarazioni sostitutive di atti o fatti;
g. barrare di seguito l'opzione che interessa:
   □ non avere in corso rapporti di coniugio ovvero di parentela o affinità entro il 3° grado compreso, con il Direttore Generale ovvero con uno dei Dirigenti della Società ovvero con uno dei Responsabili delle Sezioni della Divisione SArPULIA ovvero con uno dei Componenti del Consiglio di Amministrazione della Società o del Collegio Sindacale, impegnandosi a darne comunicazione nel caso in cui quanto sopra dovesse verificarsi successivamente, così come di seguito specificato:
   □ di avere in corso rapporti di coniugio ovvero di parentela o affinità entro il III grado compreso, con il Direttore Generale ovvero con uno dei Dirigenti della Società ovvero con uno dei Responsabili delle Sezioni della Divisione SArPULIA ovvero con uno dei Componenti del Consiglio di Amministrazione della Società o del Collegio Sindacale, impegnandosi a darne comunicazione nel caso in cui quanto sopra dovesse verificarsi successivamente, così come di seguito specificato:
   Note:_____

h. non trovarsi in situazioni di conflitto di interessi attuale, potenziale o apparente, e di non avere direttamente o indirettamente un interesse finanziario, economico, professionale, amicale o altro interesse personale che potrebbe porsi in contrasto con i principi di imparzialità e indipendenza nel contesto della presente procedura di selezione ovvero dell'eventuale successivo rapporto di lavoro, così come di seguito specificato:
i. confermare l'insussistenza di cause di incompatibilità o inconferibilità dell'incarico previste dal D.lgs. 39/2013;
j. non essere destinatario di decreto di rinvio a giudizio, sentenza di condanna, anche non passata in giudicato, ovvero sentenza di applicazione della pena su richiesta (il c.d. patteggiamento), in Italia o all'estero, per i delitti richiamati dal D.lgs. 231/01 e successive modificazioni o per altri delitti comunque incidenti sulla moralità professionale;
k. non essere destinatario di sentenza di condanna, anche non passata in giudicato, a una pena che comporta l'interdizione, anche temporanea, dai pubblici uffici ovvero l'interdizione temporanea dagli uffici direttivi delle persone giuridiche e delle imprese;
l. non aver svolto funzioni di amministratore, nei tre esercizi precedenti, di Società sottoposte a fallimento, liquidazione coatta amministrativa o altre procedure concorsuali;
m. non essere incorso nei divieti di cui all'art 53, comma 16-ter, del D. Lgs 165/2001;
n. di non essere incorso in provvedimenti disciplinari da parte dell'Ordine professionale di appartenenza;
o. di avere una posizione regolare nei confronti degli obblighi di leva e degli obblighi di servizio militare *(per i candidati di sesso maschile nati prima del 31/12/1985)*
p. di confermare l'insussistenza di vertenze di lavoro o di conflitti giudiziali pendenti nei confronti della Società;
q. non avere riportato condanne penali, non avere procedimenti penali in corso, non essere stato interdetto dai pubblici uffici; e. non essere sottoposto a misure che escludono, secondo le leggi vigenti, la costituzione del rapporto di lavoro con la Pubblica Amministrazione o Società Partecipate da Ente Pubblico/Privato;
r. possedere l'idoneità psico-fisica specifica per le funzioni afferenti alla posizione professionale ricercata;
s. essere a conoscenza e impegnarsi a rispettare le disposizioni del D.Lgs 231/01, del Modello di Organizzazione Gestione e Controllo, del Codice Etico e del Piano Triennale per la Prevenzione della Corruzione di InnovaPuglia S.p.A.;
t. accettare integralmente e senza riserve i contenuti dell'avviso di selezione, in ogni sua parte;
u. di essere a conoscenza della lingua inglese, scritta e parlata;
v. di essere in possesso del Diploma in ……. o del Diploma di laurea vecchio ordinamento (DL), conseguito secondo l'ordinamento didattico previgente al DM 509/1999 o Laurea Specialistica (LS) o Laurea Magistrale (LM) in (specificare classe di laurea) …… come richiesto dall'Avviso, conseguito nell'anno accademico …… presso …… con votazione ……..;
w. di aver svolto, alla data di pubblicazione dell'Avviso Pubblico, qualificata attività pregressa in funzioni attinenti a quelle dell'Avviso Pubblico di …. anni presso enti o aziende di piccole, medie e grandi dimensioni pubbliche o private (come da requisito minimo stabilito dal profilo di riferimento).

Per la valutazione dell'esperienza professionale compilare la seguente tabella:

Inizio-fine attività	Dal (gg/mm/aaaa) Al (gg/mm/aaaa)
Datore di Lavoro	
Ruolo e attività svolte	

**in presenza di più contratti replicare la tabella tante volte quanto necessario*

x. aver acquisito competenze e/o conoscenze generali e specifiche come dettagliate nell'"Avviso";
y. essere in possesso dei seguenti Titoli/master/dottorato/corsi di specializzazione. Per la valutazione della formazione specialistica indicare di seguito per ogni titolo/master/dottorato/corso di specializzazione con precisione:

- titolo del master/dottorato/corso

- da chi è stato rilasciato (Istituto, Ente o altro);

- l'oggetto e l'ambito di riferimento;

- data di conseguimento (gg/mm/aaaa);

- la durata: data inizio (gg/mm/aaaa,) data fine(gg/mm/aaaa);

-l'eventuale valutazione conseguita

-ogni altro elemento considerato utile a giudizio del candidato:

……

Per la valutazione delle pubblicazioni indicare di seguito per ogni pubblicazione con precisione:

-il titolo, l'oggetto e l'ambito di riferimento;

-Riviste/Sito web/Editore etc. destinatari della pubblicazione;

-ogni altro elemento considerato utile a giudizio del candidato;

……
……

z. possedere la seguente esperienza specifica. Per la valutazione compilare le seguenti tabelle:

Inizio-fine attività	Dal (gg/mm/aaaa) Al (gg/mm/aaaa)
Tipologia di contratto	
Datore di Lavoro / committente	
Descrizione sintetica dell'incarico svolto, ruolo e attività – Posizione e funzione ricoperta	
Esperienze specifiche maturate con attinenza a profilo, competenze utilizzate e/o acquisite, problematiche affrontate	
Numero giorni di svolgimento delle attività e numero ore medie al giorno lavorate	

**in presenza di più incarichi replicare la tabella tante volte quanto necessario*

aa. aver preso visione, ai sensi dell'art. 13 del Regolamento (UE) 2016/679, dell'informativa sul trattamento dei dati presente nell'avviso pubblico, relativo alla presente selezione del personale.

Allega alla domanda la seguente documentazione:

1. Curriculum Vitae, in formato europeo, compilato secondo le indicazioni di cui all'avviso di selezione e sottoscritto con firma digitale o firma olografa.

2. Copia fotostatica fronte e retro non autenticata di valido documento di identità in corso di validità, ai sensi dell'art. 38, comma 3 del D.P.R. n. 445/2000 e ss.mm.ii.

Il/La sottoscritto/a chiede che ogni comunicazione inerente il presente Avviso di selezione venga effettuata al seguente indirizzo di Posta Elettronica Certificata _____

Il/La sottoscritto/a si impegna a fornire ogni utile documento richiesto e a comunicare cambiamenti di indirizzo o recapito telefonico, sollevando InnovaPuglia S.p.A. da ogni responsabilità nel caso di dispersione di corrispondenza dipendente da inesatte indicazioni o da mancata comunicazione del cambiamento di recapito.

Il/La sottoscritto/a dichiara di conoscere e accettare espressamente tutte le indicazioni contenute nell'Avviso pubblico di selezione per n. 2 unità per Profilo Supporto al RUP per appalti di Lavori, Beni e Servizi da inserire nella divisione SArPULIA.

Il/La sottoscritto/a autorizza, ai sensi del Regolamento UE 2016/679 (GDPR) e del D. Lgs. 101/2018, il trattamento, la comunicazione e la diffusione dei propri dati personali ai soli fini del procedimento selettivo per il quale sono dichiarati e degli adempimenti conseguenti, nei termini e con le modalità stabilite per legge o per regolamento.

Il/La sottoscritto/a è consapevole che tutto ciò che è stato dichiarato nella presente domanda ha valore di:

- dichiarazione sostitutiva di certificazione, in relazione agli stati, qualità personali e fatti elencati nell'art. 46 del Decreto del Presidente della Repubblica n. 445/2000 e ss. mm. e ii.;
- dichiarazione sostitutiva di atto di notorietà in relazione agli stati, qualità personali e fatti, che sono a sua diretta conoscenza ai sensi dell'art. 47 del Decreto del Presidente della Repubblica n. 445/2000 e ss.mm. e ii.

Data e Luogo _____

FIRMA

_____

INNOVAPUGLIA S.P.A. - DETERMINAZIONE DEL DIRETTORE GENERALE 11 novembre 2024, n. 182

AVVISO PUBBLICO per l'individuazione di 2 risorse idonee a ricoprire il ruolo di "ICT Security Operation - Senior e Junior" da inserire nella divisione DIREZIONE INFORMATICA E TELEMATICA.

Il giorno 11 del mese di novembre 2024 nella sede degli uffici di InnovaPuglia Spa sita in Valenzano (BA) alla Str. Prov. Casamassima Km 3,

Il Direttore Generale

Premesso che:

- InnovaPuglia S.p.A. è una società in house soggetta alla direzione e coordinamento del Socio unico Regione Puglia impegnata nelle attività a supporto della programmazione strategica regionale a sostegno dell'Innovazione Digitale come Organismo Intermedio.

Visti:

- la legge del 7 agosto 1990, n. 241, e successive modificazioni e integrazioni, disciplina i procedimenti amministrativi ed il diritto di accesso ai documenti amministrativi;
- la legge 10 aprile 1991, n. 125, garantisce pari opportunità tra uomini e donne per l'accesso al lavoro;
- il D.Lgs. 30 giugno 2003, n. 196, che reca il "Codice in materia di protezione dei dati personali";
- il D.Lgs. 15/06/2015 n. 81 recante "Disciplina organica dei contratti di lavoro e revisione della normativa in tema di mansioni, a norma dell'articolo 1, comma 7, della legge 10 dicembre 2014, n. 183";
- il D.Lgs. 19/08/2016 n. 175 recante "Testo unico in materia di Società a partecipazione pubblica", emanato nell'ambito della riforma della P.A. ed integrato dal D.Lgs. 16 giugno 2017, n. 100;
- il "Regolamento per il reclutamento del personale" approvato dal Consiglio di Amministrazione del CDA di InnovaPuglia il 05/09/2024 con Verbale n.6;
- la D.G.R. n. 570 del 12 aprile 2021 "Direttive in materia di spese di funzionamento delle Società controllate dalla Regione Puglia. Seconda revisione".

Considerato che:

- la L.R. n. 15 del 20 giugno 2008, recante "Principi e linee guida in materia di trasparenza dell'attività amministrativa nella Regione Puglia", si applica anche alle società controllate dalla Regione Puglia;
- con Regolamento regionale 29 settembre 2009, n. 20, pubblicato sul BURP n. 153 del 02 ottobre 2009, sono state definite le disposizioni attuative delle norme contenute nella L.R. 15/2008;
- al personale dipendente di InnovaPuglia S.p.A. si applicano le condizioni normative e retributive previste dal C.C.N.L. Metalmeccanici e dagli accordi integrativi aziendali;
- con Deliberazione della Giunta Regionale n. 1322 del 28/09/2022 è stato approvato il Piano Industriale – Attività 2022-2024 della Società in house della Regione Puglia InnovaPuglia;
- con Deliberazione della Giunta Regionale del 9/08/2022, n. 1181 è stata approvata la Programmazione del fabbisogno personale 2022-23 e con Deliberazione della Giunta Regionale del 03/06/2024 n. 735 è stata approvata la Programmazione del fabbisogno personale 2024;
- con Deliberazione del 30/10/2024 verbale numero 11, il Consiglio di Amministrazione di InnovaPuglia ha approvato il testo della manifestazione di interesse in oggetto delegando il Direttore Generale ai fini dell'esecuzione e dei conseguenti adempimenti;
- con Delibera del 30/10/2024 verbale n.11, il Consiglio di Amministrazione di InnovaPuglia ha nominato Responsabile del procedimento della manifestazione in oggetto la Dott.ssa Cristina de Vita.

D E T E R M I N A

1. di approvare l'indizione dell'Avviso Pubblico sopra richiamato;

2. di dare evidenza dell'Avviso Pubblico sopra richiamato, attraverso la pubblicazione sul sito istituzionale a far data dal 11/11/2024 e con scadenza il **02/12/2024**.

Il presente provvedimento, redatto in un unico originale e composto da n.2 facciate sarà:

- acquisito agli atti dell'Ufficio della Segreteria di Direzione Generale per la raccolta, la pubblicazione e la notifica agli Uffici competenti per i successivi adempimenti;
- pubblicato nella sezione " Società-Trasparente" del sito di InnovaPuglia nei termini di legge.

Il Direttore Generale
Ing. Francesco Surico

INNOVAPUGLIA SPA

AVVISO PUBBLICO DI SELEZIONE

PER N.2 PROFILI DA INSERIRE NELLA DIVISIONE INFORMATICA E TELEMATICA

PREMESSA

InnovaPuglia S.p.A. (di seguito anche "Società") è una Società in House a totale partecipazione della Regione Puglia con il ruolo di supportare la stessa Regione nella definizione e attuazione degli obiettivi di innovazione per lo sviluppo digitale della regione e degli acquisti centralizzati.

Ad InnovaPuglia S.p.A. sono attribuite le funzioni di:

- supporto alla Regione Puglia nei processi di razionalizzazione della spesa pubblica, svolgendo, nel ruolo di Soggetto Aggregatore della regione Puglia (SArPULIA) ai sensi della L 89/2014, funzioni di Centrale di Committenza e di Centrale di Acquisto Territoriale, attraverso il servizio telematico EmPULIA;
- supporto alla Regione Puglia nella definizione, realizzazione e gestione del Sistema Digitale Regionale, nelle sue componenti di infrastrutture pubbliche di servizio della Società dell'Informazione e di sistemi informativi regionali (sanità, territorio, e-gov, turismo...);
- assistenza tecnica alla PA regionale nella definizione, attuazione, monitoraggio, verifica e controllo degli interventi previsti dalla programmazione strategica regionale a supporto dell'innovazione (ruolo di Organismo Intermedio).

IL DIRETTORE GENERALE

VISTI

- la legge del 7/08/1990, n. 241, e successive modificazioni e integrazioni, disciplina i procedimenti amministrativi ed il diritto di accesso ai documenti amministrativi;
- la legge 11/04/2006, n. 198, garantisce pari opportunità per l'accesso al lavoro;
- il D. Lgs. 30/06/2003, n. 196 e il Regolamento (UE) 2016/679, recante il "Codice in materia di protezione dei dati personali";
- il D. Lgs. 15/06/2015 n. 81 recante "Disciplina organica dei contratti di lavoro e revisione della normativa in tema di mansioni, a norma dell'articolo 1, comma 7, della legge 10 dicembre 2014, n. 183";
- il D. Lgs. 19/08/2016 n. 175 recante "Testo unico in materia di Società a partecipazione pubblica", emanato nell'ambito della riforma della P.A. ed integrato dal D. Lgs. 16 giugno 2017, n. 100;
- il "Regolamento per il reclutamento del personale" approvato dal Consiglio di amministrazione del CdA di InnovaPuglia con Verbale n. 6 del 05/09/2024;
- la D.G.R. n. 570 del 12/04/2021 "Direttive in materia di spese di funzionamento delle Società controllate dalla Regione Puglia. Seconda revisione".

Considerato che:

- la L.R. n. 15 del 20/06/2008, recante "Principi e linee guida in materia di trasparenza dell'attività amministrativa nella Regione Puglia", si applica anche alle società controllate dalla Regione Puglia;
- con Regolamento regionale 29 settembre 2009, n. 20, pubblicato sul BURP n. 153 del 02 ottobre 2009, sono state definite le disposizioni attuative delle norme contenute nella L.R. 15/2008;

- al personale dipendente di InnovaPuglia S.p.A. si applicano le condizioni normative e retributive previste dal C.C.N.L. Metalmeccanici e dagli accordi integrativi aziendali;
- con Deliberazione della Giunta Regionale n. 1322 del 28/09/2022 è stato approvato il Budget Economico 2022 ed il Piano Industriale – Attività 2022-2024 della Società in house della Regione Puglia InnovaPuglia;
- con Deliberazione della Giunta Regionale del 9/08/2022, n. 1181 è stata approvata la Programmazione del fabbisogno personale 2022-23 e con Deliberazione della Giunta Regionale del 03/06/2024 n. 735 è stata approvata la Programmazione del fabbisogno personale 2024;
- con Deliberazione della Giunta Regionale DGR n. 1620/2023 è stato approvato il PPSSA per gli anni 2023-2024-2025;
- con Deliberazione del 30/10/2024 Verbale n. 11, il Consiglio di Amministrazione di InnovaPuglia ha approvato l'avviso di selezione per la formazione di graduatorie finalizzate all'assunzione di personale con contratto di lavoro subordinato a tempo indeterminato presso InnovaPuglia S.p.A. e, in funzione della programmazione dei fabbisogni del personale 2024, la selezione di n. 2 unità di personale per la Divisione Informatica e Telematica attraverso procedura di selezione ad evidenza pubblica con valutazione curriculare e colloquio orale;
- il presente avviso di selezione è conforme ai principi di cui al comma 3 dell'articolo 35 del D. Lgs. 165/2001 e alle direttive dell'Ente Socio – Regione Puglia – in materia;
- la procedura di selezione è indetta nel rispetto del "Regolamento per il reclutamento del personale" approvato dal Consiglio di amministrazione (CdA) di InnovaPuglia con Verbale n. 6 del 05/09/2024;
- come sancito dal quarto comma dell'art. 19 del D. Lgs 175/16, resta sottoposto alla giurisdizione ordinaria (e non a quella amministrativa) il contenzioso relativo alla validità dei provvedimenti e delle procedure di reclutamento del personale delle società in controllo pubblico, a conferma dell'orientamento giurisprudenziale emerso in riferimento al previgente art. 18 D.L. 25 giugno 2008, n. 112 (convertito in l. 6 agosto 2008, n. 133).

DETERMINA

l'indizione di una selezione pubblica, nel rispetto delle normative vigenti, per il profilo professionale di seguito riportato:

Art. 1 – Oggetto della selezione e profili e posizioni da ricoprire

In esecuzione della determinazione del Consiglio di amministrazione di InnovaPuglia S.p.A. del 30/10/2024 Verbale n. 11 è indetta una procedura per la selezione di n. 2 unità di personale, per i seguenti profili:

Profilo A	ICT Security Operation – Senior n. 1 unità
Profilo B	ICT Security Operation – Junior n. 1 unità

I/Le candidati/e per l'assunzione con contratto a tempo indeterminato saranno selezionati/e mediante scorrimento delle graduatorie che verranno a determinarsi, in conseguenza del presente avviso, per singolo profilo.

La Programmazione del fabbisogno personale 2024 prevede l'assunzione di 2 unità di personale.

Art. 2 – Possesso dei requisiti di ammissione

Tutti i requisiti di carattere generale e specifico richiesti per i profili professionali, di cui ai seguenti articoli 3 e 4, sono obbligatori e dovranno essere posseduti, pena esclusione, alla data di scadenza dei termini per la

presentazione delle domande e fino all'eventuale stipula del contratto di lavoro. Ove si verificasse la perdita totale o parziale di alcuni requisiti generali o specifici, il/la candidato/a è tenuto a comunicarlo all'indirizzo PEC:

selezionisoict.innovapuglia@pec.rupar.puglia.it

in mancanza, in fase di verifica del possesso dei requisiti, la perdita totale o parziale dei requisiti generali o specifici sarà motivo di esclusione dalla graduatoria.

Tutti i requisiti devono essere dichiarati e autocertificati nelle forme di legge dagli aspiranti, attraverso la compilazione della domanda di partecipazione alla selezione.

Tutti i requisiti dovranno essere dichiarati e autocertificati, ai sensi degli artt. 46 e 47 del D.P.R. 445/2000, nella domanda di partecipazione alla selezione pubblica. La Società si riserva di verificare la veridicità delle dichiarazioni rese dal /lla candidato/a in via preventiva alla stipula del contratto di lavoro.

Qualora la verifica accertasse la falsità del contenuto delle dichiarazioni rese dal/la candidato/a, lo/a stessa sarà escluso/a dalla selezione, ferme restando le sanzioni penali previste dall'art. 76 del DPR n. 445/2000**.**
Il/La candidato/a diversamente abile ha facoltà di indicare nella domanda di partecipazione alla selezione, ai sensi della legge n. 104/1992, la propria condizione e specificare l'ausilio e i tempi aggiuntivi eventualmente necessari per lo svolgimento delle prove in relazione alla condizione dichiarata. È fatto, comunque, salvo il requisito dell'idoneità fisica allo svolgimento delle funzioni cui l'avviso si riferisce.

Art. 3 - Requisiti di ammissione generali obbligatori

I requisiti generali obbligatori, ai fini della ammissione alla presente procedura sono:

a) Cittadinanza italiana o di uno degli Stati membri dell'Unione Europea. In quest'ultimo caso, ispirandosi alla previsione dell'art. 3, del D.P.C.M. 7 febbraio 1994, n. 174 "Regolamento recante norme sull'accesso dei cittadini degli Stati membri dell'Unione Europea ai posti di lavoro presso le Amministrazioni Pubbliche", occorre il possesso dei seguenti ulteriori requisiti:
   - godere dei diritti civili e politici negli Stati di appartenenza o di provenienza;
   - essere in possesso, fatta eccezione per la titolarità della cittadinanza italiana, di tutti gli altri requisiti previsti per i cittadini della Repubblica;
   - avere un'adeguata conoscenza della lingua italiana, parlata e scritta;
b) non essere stati destituiti o dispensati o licenziati decaduti dall'impiego presso una Pubblica Amministrazione per persistente insufficiente rendimento, ovvero non essere stati dichiarati decaduti da un impiego pubblico a seguito dell'accertamento che l'impiego venne conseguito mediante la produzione di documenti falsi e comunque con mezzi fraudolenti o per aver rilasciato false dichiarazioni sostitutive di atti o fatti;
c) non avere in corso rapporti di coniugio ovvero di parentela o affinità entro il 3° grado compreso, con il Direttore Generale ovvero con uno dei Dirigenti della Società, con il Responsabile della Sezione di Riferimento ovvero con uno dei Componenti del Consiglio di amministrazione della Società o del Collegio Sindacale, impegnandosi a darne comunicazione nel caso in cui quanto sopra dovesse verificarsi successivamente;
d) di non trovarsi in situazioni di conflitto di interessi attuale, potenziale o apparente, e di non avere direttamente o indirettamente un interesse finanziario, economico, professionale, amicale o altro interesse personale che potrebbe porsi in contrasto con i principi di imparzialità e indipendenza nel contesto della presente procedura di selezione ovvero dell'eventuale successivo rapporto di lavoro;
e) insussistenza di cause di incompatibilità o inconferibilità dell'incarico previste dal D. Lgs 39/2013;
f) non essere destinatario di decreto di rinvio a giudizio, sentenza di condanna, anche non passata in giudicato, ovvero sentenza di applicazione della pena su richiesta (il c.d. patteggiamento), in Italia o all'estero, per i delitti richiamati dal D. Lgs 231/01 e successive modificazioni o per altri delitti comunque incidenti sulla moralità professionale;

g) assenza di sentenza di condanna, anche non passata in giudicato, a una pena che importa l'interdizione, anche temporanea, dai pubblici uffici ovvero l'interdizione temporanea dagli uffici direttivi delle persone giuridiche e delle imprese;
h) non aver svolto funzioni di amministratore, nei tre esercizi precedenti, di Società sottoposte a fallimento, liquidazione coatta amministrativa o altre procedure concorsuali;
i) non essere incorso/a nei divieti di cui all'art 53, comma 16-ter, del D.Lgs 165/2001;
j) non essere incorso/a in provvedimenti disciplinari da parte dell'Ordine professionale di appartenenza.
k) di avere un'età non inferiore a 18 anni e non aver superato il sessantacinquesimo anno di età.
l) posizione regolare nei confronti degli obblighi di leva e degli obblighi di servizio militare per i candidati di sesso maschile nati prima del 31/12/1985;
m) insussistenza di vertenze di lavoro o di conflitti giudiziali pendenti nei confronti della Società che, ai fini della partecipazione alla selezione, dovranno essere definiti preliminarmente rispetto alla pubblicazione del presente avviso.

Art. 4 - Requisiti di ammissione specifici, obbligatori e preferenziali.

I requisiti specifici, obbligatori e preferenziali di ammissione per i profili richiesti, ai fini della ammissione alla presente procedura, sono di seguito rappresentati:

Profilo A	ICT Security Operation – Senior n. 1 unità

Attività previste

Il profilo ricercato svolge le attività assegnate in conformità agli standard ISO 9001, ISO20000, ISO 27001, ISO22301 e secondo le best practice ITIL, interagendo con le strutture organizzative della Società. Svolge prevalentemente attività di analisi e progettazione oltre che attività tecnico-sistemistiche quali:

- Analisi della postura di sicurezza delle infrastrutture gestite dall'azienda nei confronti degli adempimenti derivanti dalle norme e discipline (NIS2, leggi e decreti nazionali e internazionali, ecc.) e relativa progettazione delle attività necessarie per conformare le politiche, i processi, le procedure e le metodologie adottate dall'azienda nell'ambito di sicurezza IT dei processi che riguardano la progettazione, l'implementazione, l'erogazione, la manutenzione e l'evoluzione del datacenter regionale;
- Gestione delle fasi operative dei processi aziendali in ambito di *incident management* per ciò che attiene il datacenter regionale;
- Gestione delle fasi operative dei processi aziendali in ambito di *risk analysis* per ciò che attiene il datacenter regionale;
- Analisi e realizzazione degli adeguamenti di sicurezza operativa relativi al datacenter ed ai servizi cloud erogati dall'azienda;
- Gestione delle infrastrutture di sicurezza a servizio del Datacenter tra cui:
    - sistemi di sicurezza fisici e virtuali tra cui Firewall (sia a servizio del Data Center che della rete a larga banda regionale);
    - VPN Concentrator, sistemi di bilanciamento del carico, WAF ecc. a servizio dei servizi cloud del Datacenter;
    - sistemi di autenticazione tra cui LDAP, RADIUS, ecc. a servizio del Datacenter;
    - sistemi di Log Collection e Analysis e conservazione a norma per tutti i sistemi nel perimetro delle certificazioni del Datacenter;
    - sistemi per effettuare il Vulnerability Assessment;
    - sistemi di Mobile Device Management e Data Loss Prevention nel perimetro delle certificazioni del datacenter;
    - sistemi di Application Performance Monitoring per l'analisi in tempo reale delle prestazioni dei sistemi informativi;
    - sistemi per l'analisi del traffico di rete.

- Monitoraggio dei sistemi di gestione, controllo e analisi degli eventi di sicurezza, di sistemi di contenimento di minacce cibernetiche e di protezione dei dati;
- Gestione competente di tutti gli aspetti delle tecnologie di sicurezza con approccio collaborativo ai contesti di progetto;
- Partecipazione alla selezione di nuove piattaforme di sicurezza operativa in ambito ICT e in particolare in ambito di erogazione di servizi Cloud;
- Implementazione di profili di sicurezza utilizzando le piattaforme di sicurezza della Società;
- Monitoraggio dei livelli di sicurezza e applicazione dei correttivi idonei a preservare l'integrità dei sistemi ospitati presso la società per conto proprio e/o conto terzi;
- Produzione dell'analisi dei rischi relativi ai sistemi in gestione alla società e alle piattaforme di erogazione dei servizi Cloud;
- Tuning continuo delle piattaforme di sicurezza informatiche secondo le nuove vulnerabilità che vengono rilevate dagli enti nazionali ed internazionali preposti;
- Opera sia su ambienti fisici che virtuali.

Titolo di studio

Il titolo di studio minimo per accedere alla presente selezione è il diploma di scuola secondaria di secondo grado. E'possibile ottenere un maggior punteggio per la valutazione complessiva del/la candidato/a (come indicato nell'articolo 8) se si è in possesso di un titolo di laurea in Ingegneria dell'informazione, Ingegneria elettronica, Ingegneria delle telecomunicazioni, Ingegneria informatica, Informatica, Scienze dell'informazione. Sono ammesse le classi di laurea equipollenti come dettagliate dal MIUR (http://www.miur.it/0002Univer/0751Equipo/index_cf2.htm).

Competenze professionali richieste

Ambito generale:

- Sistemi operativi Microsoft Windows and Unix/Linux
- Protocolli IPv4, IPv6
- Conoscenza dei principi fondamentali di networking e sicurezza. Comprensione dei protocolli TCP/IP, HTTP, HTTPS, SSL/TLS
- La virtualizzazione, hypervisor e servizi IaaS
- Sistemi operativi Red Hat based
- Sistemi di posta Linux based

Ambito Specifico:

- Conoscenza della direttiva NIS2
- I sistemi di gestione di qualità ISO20000, ISO22301, ISO27001
- Protocolli di routing (OSPF, RIPv2, BGP)
- Servizi di rete (DHCP, NTP, DNS, Proxy)
- Configurazione di router/firewall prodotti dai principali vendor
- Le reti di accesso (wired e wireless) e relativa protezione
- Network Security, l'uso di best practices, le categorie di software virali (trojan, virus, worms, etc.), analizzatori di rete
- Basi di attacchi informatici (OWASP top 10 - Penetration Test)
- Framework Nazionale di Cybersecurity
- Vulnerability assessment
- Hardening di sistemi server, network authentication
- Protocolli di autenticazione e Strong authentication
- Protocollo LDAP
- Le tipologie di firewall, il NAT, le utility per configurare e fare il debug di rete, le VPN, monitoraggio dei log e degli eventi di sicurezza, tool di vulnerability assessment

- Sistemi di Network Visibility, di SLA Management, di Application Performance Monitoring, di Privileged Access Management
- SIEM
- Sandbox e sistemi di prevenzione

Profilo B	ICT Security Operation – Junior n.1 unità

Attività previste

Il profilo ricercato svolge le attività assegnate in conformità agli standard ISO 9001, ISO20000, ISO 27001, ISO22031 e secondo le best practice ITIL, interagendo con le strutture organizzative della Società. Svolge prevalentemente attività tecnico-sistemistiche quali:

- Monitoraggio dei sistemi di gestione, controllo e analisi degli eventi di sicurezza, di sistemi di contenimento di minacce cibernetiche e di protezione dei dati;
- Gestione competente di tutti gli aspetti delle tecnologie di sicurezza con approccio collaborativo ai contesti di progetto;
- Partecipazione alla selezione di nuove piattaforme di sicurezza operativa in ambito ICT e in particolare in ambito di erogazione di servizi Cloud;
- Implementazione di profili di sicurezza utilizzando le piattaforme di sicurezza della Società;
- Monitoraggio dei livelli di sicurezza e applicazione dei correttivi idonei a preservare l'integrità dei sistemi ospitati presso la società per conto proprio e/o conto terzi;
- Produzione dell'analisi dei rischi relativi ai sistemi in gestione alla società e alle piattaforme di erogazione dei servizi Cloud;
- Tuning continuo delle piattaforme di sicurezza informatiche secondo le nuove vulnerabilità che vengono rilevate dagli enti nazionali ed internazionali preposti;
- Opera sia su ambienti fisici che virtuali.

Titolo di studio

Il titolo di studio minimo per accedere alla presente selezione è il diploma di scuola secondaria di secondo grado. E' possibile ottenere un maggior punteggio per la valutazione complessiva del/la candidato/a (come indicato nell'articolo 8) se si è in possesso di un titolo di laurea in Ingegneria dell'informazione, Ingegneria elettronica, Ingegneria delle telecomunicazioni, Ingegneria informatica, Informatica, Scienze dell'informazione. Sono ammesse le classi di laurea equipollenti come dettagliate dal MIUR (http://www.miur.it/0002Univer/0751Equipo/index_cf2.htm).

Competenze professionali richieste

Ambito generale:

- Sistemi operativi Microsoft Windows and Unix/Linux
- Protocolli IPv4, IPv6
- Conoscenza dei principi fondamentali di networking e sicurezza. Comprensione dei protocolli TCP/IP, HTTP, HTTPS, SSL/TLS
- La virtualizzazione, hypervisor e servizi IaaS
- Sistemi operativi Red Hat based
- Sistemi di posta Linux based

Ambito Specifico:

- Protocolli di routing (OSPF, RIPv2, BGP)
- Servizi di rete (DHCP, NTP, DNS, Proxy)
- Configurazione di router/firewall prodotti dai principali vendor
- Le reti di accesso (wired e wireless) e relativa protezione

- Network Security, l'uso di best practices, le categorie di software virali (trojan, virus, worms, etc.), analizzatori di rete
- Basi di attacchi informatici (OWASP top 10 - Penetration Test)
- Vulnerability assessment
- Hardening di sistemi server, network authentication
- Protocolli di autenticazione e Strong authentication
- Protocollo LDAP
- Le tipologie di firewall, il NAT, le utility per configurare e fare il debug di rete, le VPN, monitoraggio dei log e degli eventi di sicurezza, tool di vulnerability assessment

Art. 5 - Altri Requisiti professionali (Soft Skills)

Il/la candidato/a dovrà, inoltre, dimostrare di essere in possesso delle seguenti competenze trasversali:

- attitudine al Problem-Solving;
- capacità teamworking intesa quale abilità di cooperare in maniera collaborativa al fine di completare un'attività nel modo più efficace ed efficiente possibile;
- capacità di gestire efficacemente le risorse assegnate in relazione agli obiettivi definiti e alle attività assegnate;
- capacità decisionale intesa quale attitudine a individuare la soluzione più efficace rispetto agli obiettivi stabiliti ed alle informazioni disponibili;
- predisposizione al cambiamento e capacità di gestire la complessità, modificando piani, programmi o approcci al mutare delle circostanze e reagendo in modo costruttivo a situazioni impreviste o anomale, adattandosi anche a svolgere diverse mansioni. Inoltre, saper ricercare e raccogliere stimoli utili a sviluppare nuove idee e favorire il confronto;
- capacità di gestire efficacemente le situazioni stressanti, mantenendo inalterata, quindi, la qualità del proprio lavoro e il rispetto dei tempi di scadenza, associata all'abilità di approcciarsi in modo proattivo alle diverse circostanze;
- capacità di governare la rete di relazioni, siano esse interne o esterne, con particolare riferimento agli altri livelli di governo, alle altre istituzioni sia pubbliche che private e ai professionisti incaricati dall'Ente, garantendo alti livelli di ascolto e comunicazione.

Per l'ammissione alla selezione, il/la candidato/a deve essere in possesso del titolo di studio e dell'esperienza minima richiesta così come dettagliato nella descrizione del Profilo selezionato di cui all'art. 4; ai fini della valutazione di equipollenza dei titoli di studio la Commissione farà riferimento a quanto previsto dalla normativa vigente, in particolare, si rimanda alla pagina web: http://www.miur.it/0002Univer/0751Equipo/index_cf2.htm . L'equipollenza o equiparazione alle lauree delle classi stesse dovrà essere documentata tramite indicazione del relativo provvedimento legislativo o ministeriale.

Art. 6 – Termini e modalità di candidatura

La presentazione della domanda di partecipazione alla presente procedura ha valenza di piena accettazione delle condizioni riportate nell'avviso.

Il/La candidato/a dovrà presentare la domanda di partecipazione, a pena di esclusione, sottoscritta digitalmente o con firma olografa (allegando in quest'ultimo caso immagine fronte e retro di valido documento di riconoscimento (CI cartacea o CIE) riportante firma) e inviata esclusivamente a mezzo posta elettronica certificata, a partire dalle ore 12:00:00 del giorno di pubblicazione del presente avviso sul portale di InnovaPuglia ed **entro e non oltre le ore 12:00:00 del giorno 02/12/2024**, all'indirizzo PEC **selezionisoict.innovapuglia@pec.rupar.puglia.it**

Il messaggio deve avere ad oggetto "**Avviso pubblico di selezione per n. 2 risorse da inserire nella divisione Informatica e Telematica – Sezione Datacenter-Cloud - ICT Security Operation - Senior e Junior" (specificare se Senior o Junior o entrambe).**

Non sarà ritenuto valido, con conseguente esclusione dei/le candidati/e dalla procedura in oggetto, l'invio da casella di posta elettronica semplice/ordinaria, anche se effettuato all'indirizzo di posta elettronica certificata sopra indicato.

È sempre possibile ripresentare per ogni profilo la domanda di partecipazione, ferma restando la scadenza di presentazione delle domande prevista nell'avviso. Si precisa che sarà valutata esclusivamente l'ultima domanda inviata per profilo in ordine di tempo, non saranno presi in considerazione gli invii precedenti.

La domanda di partecipazione dovrà essere redatta utilizzando esclusivamente l'"Allegato 1_domanda di partecipazione" sottoscritta digitalmente o con firma olografa (allegando in quest'ultimo caso copia del documento di riconoscimento riportante firma).

Nella domanda il/la candidato/a dovrà dichiarare di:

- non avere in corso rapporti di coniugio ovvero di parentela o affinità entro il III grado compreso, con il Responsabile della Sezione di riferimento, con il Direttore Generale ovvero con uno dei Dirigenti della Società, ovvero con uno dei Componenti del Consiglio di amministrazione della Società o del Collegio Sindacale, impegnandosi a darne comunicazione nel caso in cui quanto sopra dovesse verificarsi successivamente;
- di non trovarsi in situazioni di conflitto di interessi attuale, potenziale o apparente, e di non avere direttamente o indirettamente un interesse finanziario, economico, professionale, amicale o altro interesse personale che potrebbe porsi in contrasto con i principi di imparzialità e indipendenza nel contesto della presente procedura di selezione ovvero dell'eventuale successivo rapporto di lavoro.

Alla domanda i/le candidati/e dovranno allegare, **a pena di esclusione,**

1. domanda di partecipazione contenente la dichiarazione sostitutiva ai sensi degli artt. 46 e 47 del D.P.R. n. 445/2000 e sottoscritta digitalmente o con firma olografa (in quest'ultimo caso allegando immagine fronte e retro di valido documento di riconoscimento (CI cartacea o CIE riportante firma), attestante il possesso dei requisiti di ammissibilità di cui agli articoli § 3 e § 4 del presente avviso (Allegato 1);
2. curriculum vitae in formato europeo, ai sensi degli artt. 46 e 47 del D.P.R. n. 445/2000 e sottoscritto digitalmente o con firma olografa (in quest'ultimo caso allegando copia del documento di riconoscimento (CI cartacea o CIE riportante firma).

Il contenuto del curriculum dovrà riportare, con completezza di dati ai fini della corretta valutazione:

a. conseguimento del/i Master, dottorato/i, certificazione/i o altri corsi di specializzazione, anche effettuati all'estero;
b. relativamente alle esperienze riportate nella domanda di partecipazione, tipologia delle istituzioni e delle relative strutture presso le quali il/la candidato/a ha svolto qualificata attività pienamente coerente al profilo e tipologia delle prestazioni erogate dalle strutture medesime;
c. posizione e funzione ricoperta dal/la candidato/a nelle strutture presso le quali ha svolto la sua attività con indicazione di eventuali specifici ambiti di autonomia professionale;
d. competenze specifiche acquisite relativamente ad ogni posizione e funzione ricoperta.

Non sarà necessario allegare alcuna altra documentazione, posto che la Società si riserva, in ogni fase della procedura, di accertare la veridicità delle dichiarazioni rese dal/la candidato/a.

In particolare, le dichiarazioni sostitutive rese per attestare i servizi prestati devono contenere l'esatta denominazione del datore di lavoro, il profilo professionale, la natura del rapporto di lavoro (dipendente, autonomo o convenzionato), il tipo di rapporto di lavoro (a tempo determinato o indeterminato, a tempo pieno o parziale, con indicazione dell'impegno orario settimanale), le date di inizio e fine del servizio e le eventuali interruzioni (indicando con precisione giorno, mese ed anno).

Tutti i dati personali trasmessi dai/le candidati/e con l'istanza di partecipazione alla selezione, ai sensi del D.Lgs 196/2003 e del Regolamento (UE) 2016/679 saranno trattati esclusivamente per le finalità di gestione della procedura di selezione e degli eventuali procedimenti di affidamento di incarico.

Art. 7 – Cause di esclusione

Sono cause di esclusione dalla selezione:

- il mancato possesso di tutti i requisiti, generali e specifici, previsti dagli articoli 2-3-4 del presente Avviso;
- la presentazione o l'inoltro della candidatura con modalità differenti da quelle previste dall'avviso ed oltre il termine di scadenza previsto;
- il possesso di cittadinanza diversa da quella italiana qualora, in sede di colloquio, emerga la mancanza di ottima padronanza della lingua italiana;
- la mancata presentazione al colloquio nella data e ora fissata dalle Commissioni esaminatrici, salva la facoltà della Società di accogliere istanze motivate di spostamento della data/ora del colloquio che, in ogni caso, non saranno prese in considerazione se perverranno oltre la data e l'ora prestabilita;
- la mancata regolarizzazione o integrazione della candidatura.

Art. 8 – Modalità e criteri di selezione

La procedura selettiva è basata sulla valutazione di titoli dichiarati (1. Titoli di studio e formazione specialistica, 2. Esperienza professionale, 3. Esperienze specifiche) e sulla valutazione di un colloquio volto ad indagare conoscenze e competenze di tipo tecnico con domande di approfondimento tematico al fine di verificare le esperienze lavorative dichiarate e le competenze effettivamente acquisite, con riferimento anche alle competenze trasversali (soft skills) per verificare le motivazioni e le attitudini personali rispetto al ruolo e alle mansioni previste. In fase di colloquio verrà anche valutata la conoscenza della lingua inglese (sono esclusi dalla valutazione della conoscenza della lingua inglese i/le candidati/e in possesso di certificazione B1 secondo la Tabella di corrispondenze CEFR).

L'ammissione delle domande e la valutazione dei curricula saranno effettuate da una apposita Commissione Esaminatrice nominata dal Consiglio di amministrazione, secondo quanto disposto dal "Regolamento per il reclutamento del personale" di InnovaPuglia S.p.A., successivamente alla data di scadenza per la presentazione delle candidature.

I componenti della Commissione Esaminatrice, presa visione dell'elenco dei partecipanti, sottoscrivono la dichiarazione che non sussistono situazioni di incompatibilità o di conflitto di interessi tra essi ed i concorrenti (D.P.R. 9 maggio 1994, n. 487 art.11).

La Commissione Esaminatrice dispone, ai fini della valutazione delle candidature pervenute, di cento (100) punti: settantadue (72) sono riservati alla valutazione dei titoli e delle esperienze professionali pienamente coerenti al profilo così come dichiarate nella domanda di partecipazione, supportata per approfondimenti dal curriculum vitae, e i restanti ventotto (28) sono riservati alla valutazione del colloquio di selezione.

La Commissione provvederà prioritariamente alla verifica dell'ammissibilità delle domande pervenute. Queste saranno ritenute ammissibili e valutabili se:

- pervenute entro il termine perentorio stabilito dal presente avviso;

- presentate da soggetto in possesso dei requisiti di ammissione di cui all'art. 3 e 4;
- complete delle dichiarazioni e delle documentazioni richieste nel presente avviso.

La commissione può ammettere con riserva i/le candidati/e che abbiano inviato domande prive di alcune informazioni richieste e necessarie per le quali non sia prevista, in caso di carenza, l'esclusione, disponendo la richiesta di integrazione che sarà curata dal Responsabile del Procedimento.

Successivamente la Commissione provvederà alla valutazione dei curricula dei/le candidati/e sulla base della griglia di punteggi di seguito riportata. Si precisa che ai fini dell'attribuzione del punteggio farà fede quanto riportato nella domanda di partecipazione; il curriculum vitae sarà utilizzato dalla Commissione per eventuali approfondimenti, pertanto, esperienze professionali non riportate nella domanda di partecipazione non saranno considerate.

Elementi di valutazione:

1. TITOLI DI STUDIO E FORMAZIONE SPECIALISTICA fino a 30 punti (*)				
ELEMENTO FORMATIVO		**Votazione di laurea**	**PUNTI**	**MAX PUNTI**
1.1	a) Laurea Triennale	<= 105	6	10
		>=106 e <=109	8	
		110	9	
		110 e lode	10	
	b) Laurea Specialistica	<= 105	12	20
		>=106 e <=109	16	
		110	18	
		110 e lode	20	
ELEMENTO FORMATIVO		**DURATA**	**PUNTI**	**MAX PUNTI**
1.2	Master o dottorato	Almeno 100 ore	4 per ogni Master o dottorato	10
	Corso di specializzazione	Almeno 30 ore	1 per ogni corso	
	Certificazione	-	1 per ogni certificazione	
2. ESPERIENZA PROFESSIONALE fino a 12 punti (**)				
ESPERIENZA		**DURATA (MESI)**	**PUNTI**	**MAX PUNTI**
2.1	Anni di esperienza professionale pienamente coerenti al profilo negli ultimi 5 anni.	>12 e <24	1	8
		>=24 e <36	2	
		>=36 e <48	4	
		>=48 e <60	6	
		>= 60	8	
2.2	Anni di esperienza professionale maturata presso InnovaPuglia S.p.A. pienamente coerenti al profilo negli ultimi 5 anni.	>=12 e <36	2	4
		>=36	**4**	

(*) **La somma dei punteggi ottenuti per le sezioni 1.1 e 1.2 è al massimo 30.**
La sezione 1.1a) e la sezione 1.1b) sono alternative, ovvero, o si ottengono i punteggi come laurea triennale o come laurea specialistica ma non si sommano tra di loro.
Il punteggio assegnato per la sezione 1.1 sarà ottenuto dal/la candidato/a solo se si è in possesso di un titolo di laurea in Ingegneria dell'informazione, Ingegneria elettronica, Ingegneria delle telecomunicazioni, Ingegneria informatica, Informatica, Scienze dell'informazione. Sono ammesse le

classi di laurea equipollenti come dettagliate dal MIUR (http://www.miur.it/0002Univer/0751Equipo/index_cf2.htm).
Relativamente al punto 1.2, gli elementi formativi saranno valutati solo se sono relativi a contenuti formativi pienamente coerenti al profilo per cui si concorre.

(**) **La somma dei punteggi ottenuti per le sezioni 2.1 e 2.2 è al massimo 12.**
Resta convenuto che, ai fini dell'attribuzione del punteggio, solo i periodi pari o superiori a 15 giorni saranno computati per mese intero. Il periodo per il quale non sia espressamente indicata la data (giorno-mese-anno) di inizio e/o fine sarà valutato nella condizione più restrittiva: ad esempio il periodo "gennaio 2010-marzo 2010" sarà valutato come "31/1/2010 – 1/3/2010", cioè 1 mese; il periodo "2013-2014" sarà valutato come "31/12/2013 – 1/1/2014", cioè 0 mesi. La valutazione indicata si intende per esperienze lavorative con un impegno full time; per le esperienze lavorative con impegno part time la valutazione sarà direttamente proporzionale alle frazioni di tempo indicate (ad es. il periodo "1 febbraio 2010 – 30 marzo 2010 part time 50%, sarà valutato con punteggio relativo a 1 mese di attività lavorativa).
I punti ottenuti per le sezioni 2.1 e 2.2 si sommano tra di loro.
Tutte le esperienze professionali verranno valutate ai fini dell'attribuzione del punteggio solo se sono relative ad attività ed esperienze pienamente coerenti con il profilo e solo se ricadenti negli ultimi 5 anni.

3. ESPERIENZE SPECIFICHE fino a 30 punti		
ESPERIENZA	**VALUTAZIONE**	**PUNTI**
3.1 Esperienze specifiche dalle quali sono rilevabili le competenze richieste (nell'ambito generale e specifico) pienamente coerenti al profilo	Parzialmente coerente	da 0 a 10
	Coerente	da 11 a 20
	Pienamente coerente	Da 21 a 30

Il punteggio massimo totale è di **72 punti** con riferimento ai punti 1., 2., 3. della griglia dei punteggi. Saranno ammessi alla prova orale tutti i concorrenti che abbiano conseguito un punteggio pari o superiore a **16/72** punti per il profilo Junior, mentre sono necessari almeno **30/72** punti per il profilo Senior.

A seguito della valutazione dei curricula, la Commissione Esaminatrice valuterà in sede di colloquio pubblico le competenze professionali generali e specifiche, nonché quelle trasversali (Soft Skills) secondo i pesi descritti di seguito:

ASSEGNAZIONE PUNTEGGIO ALL'ORALE fino a 25 punti			
COMPETENZE VALUTATE	**GRADAZIONE**	**PUNTI**	**MAX PUNTI**
Competenze professionali generali relative al profilo	Ottimo	5	**5**
	Buono	4	
	Discreto	3	
	Sufficiente	2	
	Mediocre	1	
	Insufficiente	0	
Competenze professionali specifiche relative profilo	Ottimo	15	**15**
	Buono	12	
	Discreto	9	
	Sufficiente	6	
	Mediocre	3	
	Insufficiente	0	
Competenze trasversali (Soft Skills)	Ottimo	5	**5**
	Buono	4	
	Discreto	3	

	Sufficiente	2	
	Mediocre	1	
	Insufficiente	0	

La Commissione verificherà, infine, la conoscenza della lingua inglese, attraverso la somministrazione, in sede di colloquio, di un test contenente domande a scelta multipla estratte in maniera casuale da un database di domande. Verranno assegnati 2 punti per un numero di risposte corrette uguale o superiore all'80%, 1 punto per un numero di risposte corrette uguale o superiore al 50% ed inferiore all'80%, 0 (zero) punti per un numero di risposte corrette inferiore al 50%. Coloro che presenteranno la certificazione di lingua inglese almeno di livello B1 (secondo la tabella di corrispondenze CEFR) non saranno sottoposti al test e otterranno un punteggio pari a 3 punti. La tabella seguente riporta i punteggi assegnati alla prova di inglese.

ASSEGNAZIONE PUNTEGGIO ALLA PROVA DI INGLESE (MAX 3 PUNTI)	
CERTIFICAZIONE	**PUNTI**
Almeno B1	3
NUMERO DI RISPOSTE CORRETTE	**PUNTI**
>=80%	2
>=50% e <80%	1
<50%	0

Il punteggio massimo totale per la prova orale (compreso il test di inglese) è di **28 punti** con riferimento ai criteri di valutazione del colloquio di selezione. I/Le candidati/e ammessi a sostenere il colloquio superano la prova orale ed entrano in graduatoria se conseguono una votazione, nella medesima prova, non inferiore a **15 dei 28 punti** complessivi a disposizione delle Commissioni (indipendentemente dal profilo per cui si concorre).
Pertanto, il punteggio minimo per entrare in graduatoria per il profilo Junior è di 31 punti e di 45 punti per il profilo Senior.
In particolare, la valutazione delle competenze verrà accertata a seguito di tre domande (presentate in busta chiusa), una relativa alle competenze generali e due relative alle competenze specifiche, estratte a caso in sede di colloquio e subito dopo archiviate e non più utilizzabili nella prova orale degli altri/e candidati/e. In sede di colloquio saranno, inoltre, valutate le competenze trasversali (soft skills), indicate all'art. 5. Alla valutazione del possesso di tali competenze contribuiranno elementi sulla dimensione comportamentale raccolti durante tutto lo sviluppo del colloquio, nonché elementi derivanti da domande specifiche attinenti alle competenze trasversali.

La Commissione Esaminatrice, relativamente ad ogni criterio di valutazione delle precedenti tabelle, esprimerà collegialmente un punteggio specifico.
Il punteggio totale è dato dalla somma dei punteggi assegnati dalla Commissione Esaminatrice ad ogni criterio.
Per essere ammessi a sostenere il colloquio, i/le candidati/e devono essere muniti di un idoneo documento di riconoscimento provvisto di fotografia.
All'esito dell'esame comparativo la Commissione elaborerà una graduatoria, proponendola all'approvazione del Consiglio di amministrazione della Società.
A parità di punteggio complessivo la preferenza è determinata in ordine di priorità da:

a. laurea con lode
b. minore età del/la candidato/a.

Art. 9 Assunzione in servizio

InnovaPuglia si riserva, motivatamente, la facoltà di non procedere all'assunzione nel caso in cui dalla selezione non emerga alcun/a candidato/a idoneo/a, riaprendo quindi i termini del presente Avviso.

InnovaPuglia si riserva la facoltà di assumere anche in presenza di una sola candidatura purché ritenuta idonea.

L'assunzione è disposta dal Consiglio di amministrazione di InnovaPuglia SpA.

I/le candidati/e selezionati verranno eventualmente invitati/e a comprovare il possesso dei requisiti autodichiarati nonché di quanto riportato nella domanda e nel curriculum vitae oggetto di valutazione.

In caso di rinuncia, di esclusione all'esito degli eventuali controlli sulle dichiarazioni rese dal/la candidato/a o di decadenza per mancanza di tempestivo riscontro alle comunicazioni, si procederà a scalare la graduatoria definita sulla base degli esiti delle valutazioni già effettuate dalla Commissione.

La graduatoria è valida per **36 mesi** dalla sua data di pubblicazione.

Il/La candidato/a ritenuto idoneo - vincitore che rinuncia alla chiamata per la costituzione del rapporto di lavoro, ovvero non prende servizio nel giorno stabilito o cessa dall'incarico prima della sua naturale scadenza, decade dalla posizione in graduatoria e non potrà essere richiamato nuovamente.

Assolti gli adempimenti previsti dalla normativa vigente e le verifiche di cui innanzi, si procederà all'assunzione.

Art. 10 – Compenso e Durata

Ferma restando la facoltà in capo alla società di non procedere in ogni caso all'assunzione, gli idonei vincitori saranno assunti con contratto di lavoro subordinato, a tempo pieno ed indeterminato ed il costituendo rapporto di lavoro sarà disciplinato dal CCNL dell'Industria metalmeccanica e dagli integrativi aziendali, fatte salve le cause di decadenza e revoca previste dal Modello di Organizzazione, Gestione e Controllo, D.lgs. 231/01 e successive modificazioni, dal Codice Etico e dal Piano Triennale per la Prevenzione della Corruzione di InnovaPuglia S.p.A.

Il livello di inquadramento dei/le candidati/e selezionati sarà assegnato in dipendenza dal punteggio finale ottenuto come descritto dalla seguente tabella.

PUNTEGGIO	**PROFILO**	
	ICT Security Operation – Junior	**ICT Security Operation – Senior**
Da 31 a 44	5°	non in graduatoria
Da 45 a 80		6°
Da 81 in su		7°

Il compenso annuo relativo al 5° livello, articolato su 13 mensilità, è di € 31.480,80. Il compenso annuo relativo al 6° livello, articolato su 13 mensilità, è di € 36.502,05. Il compenso annuo relativo al 7° livello, articolato su 13 mensilità, è di € 41.704,00.

A detti importi si aggiunge la retribuzione annua variabile come definita negli accordi sottoscritti con le OO.SS. da attribuirsi in funzione del raggiungimento degli obiettivi personali.

I lavoratori assunti sono sottoposti ad un periodo di prova pari a 3 (tre) mesi, la risoluzione del rapporto di lavoro per mancato superamento del periodo di prova costituisce causa di decadenza dalla graduatoria.

InnovaPuglia S.p.A. sottoporrà i nuovi assunti a visita medica allo scopo di accertare se i soggetti abbiano l'idoneità necessaria per poter svolgere le mansioni proprie delle posizioni lavorative oggetto della selezione.

Premesso che InnovaPuglia ha dotato mediante accordo con l'RSU lo smart working quale prevalente modalità di svolgimento della prestazione lavorativa, il luogo dello svolgimento dell'incarico è la sede di InnovaPuglia spa, in Valenzano (BA).

Si precisa, che si accede alla modalità di smart working previa richiesta e conseguente autorizzazione del proprio responsabile, in virtù della regolamentazione aziendale vigente.

Gli assunti sono tenuti, durante lo svolgimento del lavoro:

a) a prestare servizio esclusivamente per InnovaPuglia S.p.A.;

b) a rispettare le vigenti leggi e normative valide per il personale dipendente e ad osservare il Codice Etico, nonché le norme disciplinari di InnovaPuglia S.p.A.;

c) ad osservare l'orario di lavoro fissato delle norme stabilite da InnovaPuglia S.p.A. e dal CCNL vigente;

d) a custodire con cura i beni di InnovaPuglia S.p.A., non utilizzare a fini privati le informazioni di cui dispone per ragioni d'ufficio;

e) a non avere altri rapporti di impiego pubblico o privato; e di non trovarsi in nessuna delle situazioni di incompatibilità previste dal CCNL vigente.

Art. 11 - Riservatezza delle informazioni

a) Il Titolare del trattamento è InnovaPuglia, ai sensi dell'art.13 del Regolamento UE 2016/679 "Regolamento Generale Protezione Dati" RGPD si informa che i dati saranno trattati per le finalità di gestione della procedura di selezione "misure precontrattuali" e degli eventuali procedimenti di affidamento di incarico "misure contrattuali". Si informa, altresì, che i diritti dell'interessato sono: diritto di revoca al consenso del trattamento dei dati personali (art. 7 comma 3 RGPD); diritto di ottenere l'accesso ai dati personali ed alle informazioni (art. 15 RGPD); diritto di rettifica (art. 16 RGPD); diritto alla cancellazione (art.17 RGPD); diritto di limitazione del trattamento (art. 18 RGPD); diritto alla portabilità dei dati personali (art. 20 RGPD) ed il diritto di opposizione (art. 21 RGPD). Tali diritti potranno essere esercitati inviando una comunicazione al Responsabile della Protezione dei Dati (RPD), e-mail: rpd@innova.puglia.it.

b) Finalità del trattamento: i dati inseriti nella domanda di ammissione vengono acquisiti ai fini della partecipazione ed in particolare ai fini della effettuazione della verifica dei requisiti di carattere generale, di idoneità professionale, tecnico-professionale del concorrente.

c) Di norma, i dati forniti dai concorrenti e dei vincitori non rientrano tra i dati classificabili come "particolari" ai sensi del RGPD.

d) Modalità del trattamento dei dati: il trattamento dei dati verrà effettuato in modo da garantire la sicurezza e la riservatezza e potrà essere attuato mediante strumenti manuali, informatici e telematici idonei a memorizzarli, gestirli e trasmetterli.

Art. 12 - Pubblicità e informazioni

Il presente avviso è pubblicato sul sito web di InnovaPuglia (www.innova.puglia.it) e sul sito della Regione Puglia (www.regione.puglia.it).

L'esito della procedura di selezione sarà reso noto mediante pubblicazione sul sito web di InnovaPuglia S.p.A www.innova.puglia.it.

Tutte le comunicazioni di carattere generale (eventuale spostamento della sede, elenco ammessi al colloquio, calendario prove, graduatoria finale di merito, etc.), saranno rese note mediante pubblicazione sul sito web di InnovaPuglia www.innova.puglia.it ai sensi della L.R. 15/2008.

Si rende noto che ad ogni candidato sarà attribuito un codice identificativo che gli verrà comunicato a mezzo PEC. Il medesimo codice dovrà essere quindi utilizzato dal Responsabile del Procedimento per tutte le pubblicazioni, fatta eccezione per la graduatoria finale che sarà, in ogni caso, nominativa. Il colloquio si svolgerà nei giorni e nella sede comunicati ai candidati ammessi, mediante avviso pubblicato sul sito internet www.innova.puglia.it,

almeno dieci (10) giorni prima dello svolgimento della prova stessa.

Pubblicato sul sito internet www.innova.puglia.it, almeno dieci (10) giorni prima dello svolgimento della prova stessa.

La pubblicazione sul sito web www.innova.puglia.it dell'elenco degli ammessi e della data del colloquio, nonché delle graduatorie finali ha valore di notifica a tutti gli effetti di legge. Il Responsabile del Procedimento ha facoltà di inviare una comunicazione tramite PEC ai candidati ammessi al colloquio.

InnovaPuglia si riserva la facoltà di revocare o modificare, in qualunque momento, e a suo insindacabile giudizio, il presente avviso, dandone notizia al pubblico con i medesimi canali di pubblicità succitati.

Il Responsabile del Procedimento del presente avviso pubblico è la Dott.ssa Cristina de Vita.

Richieste di chiarimento sul presente avviso dovranno essere sottomesse entro e non oltre le ore 12:00:00 del giorno **27/11/2024** alla casella PEC all'indirizzo selezionisoict.innovapuglia@pec.rupar.puglia.it. Le risposte saranno pubblicate esclusivamente sul sito web di InnovaPuglia S.p.A. all'indirizzo www.innova.puglia.it

Valenzano, 11/11/2024

Il Direttore Generale

Ing. Francesco Surico

Francesco
Surico
11.11.2024
11:21:18
GMT+02:00

A InnovaPuglia S.p.A.
Strada Prov. Casamassima Km. 3
70010 Valenzano (BA)
P.E.C.: ……..

Oggetto: "Avviso pubblico di selezione, per titoli ed esami, per n. 2 profili da inquadrare ai sensi del vigente CCNL Metalmeccanico con rapporto a tempo pieno e indeterminato – Divisione Informatica E Telematica- DOMANDA DI AMMISSIONE PROFILO ICT SECURITY OPERATION figura Senior e figura Junior

Il/la sottoscritto/a_____, nato/a a _____, (_____), il _____, residente in _____ (_____), C.A.P. _____, alla via _____, n.____, C.F. _____, numero di telefono_____

CHIEDE

di essere ammesso/a a partecipare all'"**Avviso pubblico di selezione, per titoli ed esami, per n. 2 profili da inquadrare ai sensi del vigente CCNL Metalmeccanico con rapporto a tempo pieno e indeterminato – Divisione Informatica e Telematica- DOMANDA DI AMMISSIONE PER IL PROFILO "ICT SECURITY OPERATION:**

- o Profilo A ICT Security Operation- Senior
- o Profilo B ICT Security Operation – Junior

Evidenziare il profilo per cui si concorre.

A tal fine dichiara, sotto la propria responsabilità, ai sensi del D.P.R. 28.12.2000, n. 445 di:

a. essere cittadino/a italiano o di altro Stato membro dell'Unione Europea o di uno Stato Extraeuropeo;
b. godere dei diritti civili e politici nello Stato di appartenenza;
c. avere adeguata conoscenza della lingua italiana, scritta e parlata;
d. essere iscritto/a nelle liste elettorali del Comune di _____ oppure di non essere iscritto nelle liste elettorali per i seguenti motivi:
   _____;
e. non avere riportato condanne penali, non avere procedimenti penali in corso, non essere stato interdetto/a dai pubblici uffici; e. non essere sottoposto/a a misure che escludono, secondo le leggi vigenti, la costituzione del rapporto di lavoro con la Pubblica Amministrazione o Società Partecipate da Ente Pubblico/Privato;
f. non essere stato destituito/a o dispensato/a o licenziato/a da un impiego presso la Pubblica Amministrazione o Società Partecipate da Ente Pubblico/Privato per persistente insufficiente rendimento, né per esser stato/a dichiarato/a decaduto/a per aver conseguito la nomina mediante la produzione di documenti falsi o viziati da invalidità non sanabile o per aver rilasciato false dichiarazioni sostitutive di atti o fatti;
g. non essere coinvolto/a in alcun procedimento amministrativo o giudiziario previsto dal D. Lgs. 231/01 e s.m.i.;
h. non essere destinatario/a di sentenza penale di condanna, anche non definitiva, per delitti incidenti sulla moralità professionale o determinanti l'interdizione, anche temporanea, dai pubblici uffici;

i. non essere stato/a interdetto dalla Pubblica Amministrazione o Società Partecipate da Ente Pubblico a seguito di sentenza passata in giudicato;
j. non aver svolto funzioni di amministratore/trice nei 3 (tre) esercizi precedenti, in Società sottoposte a procedure concorsuali;
k. possedere l'idoneità psico-fisica specifica per le funzioni afferenti la posizione professionale ricercata;
l. non trovarsi in situazioni di conflitto di interesse con InnovaPuglia S.p.A.;
m. non trovarsi in alcuna delle situazioni di inconferibilità o incompatibilità richiamate dall'art. 53 del D. Lgs. 30 marzo 2001, n. 165;
n. di non essere incorso/a in provvedimenti disciplinari da parte dell'Ordine professionale di appartenenza;
o. essere a conoscenza e impegnarsi a rispettare le disposizioni del D. Lgs 231/01, del Modello di Organizzazione Gestione e Controllo, del Codice Etico e del Piano Triennale per la Prevenzione della Corruzione di InnovaPuglia S.p.A.;
p. accettare integralmente e senza riserve i contenuti dell'avviso di selezione, in ogni sua parte;
q. di non aver superato il sessantacinquesimo anno di età;
r. di essere a conoscenza della lingua inglese, scritta e parlata;
s. di essere in possesso del Diploma in _____ o del Diploma di laurea vecchio ordinamento (DL), conseguito secondo l'ordinamento didattico previgente al DM 509/1999 o Laurea Specialistica (LS) o Laurea Magistrale (LM) in (specificare classe di laurea) …… come richiesto dall'Avviso, conseguito nell'anno accademico …… presso …… con votazione ……..;
t. di aver svolto, alla data di pubblicazione dell'Avviso Pubblico, qualificata attività pregressa in funzioni attinenti a quelle dell'Avviso Pubblico di …. anni presso enti o aziende di piccole, medie e grandi dimensioni pubbliche o private (come da requisito minimo stabilito dal profilo di riferimento).

Per la valutazione dell'esperienza professionale compilare la seguente tabella:

Inizio-fine attività	Dal (gg/mm/aaaa) Al (gg/mm/aaaa)
Datore di Lavoro	
Ruolo e attività svolte	

**in presenza di più contratti replicare la tabella tante volte quanto necessario*

u. aver acquisito competenze e/o conoscenze generali e specifiche come dettagliate nell'"Avviso";
v. essere in possesso dei seguenti Titoli/master/dottorato/corsi di specializzazione. Per la valutazione della formazione specialistica indicare di seguito per ogni titolo/master/dottorato/corso di specializzazione con precisione:

- titolo del master/dottorato/corso

- da chi è stato rilasciato (Istituto, Ente o altro);

- l'oggetto e l'ambito di riferimento;

- data di conseguimento (gg/mm/aaaa);

- la durata: data inizio (gg/mm/aaaa,) data fine(gg/mm/aaaa);

- l'eventuale valutazione conseguita

- ogni altro elemento considerato utile a giudizio del/la candidato/a:

……

Per la valutazione delle pubblicazioni indicare di seguito per ogni pubblicazione con precisione:

- il titolo, l'oggetto e l'ambito di riferimento;

- Riviste/Sito web/Editore etc. destinatari della pubblicazione;

- ogni altro elemento considerato utile a giudizio del/la candidato/a;

……
……

w. possedere la seguente esperienza specifica. Per la valutazione compilare le seguenti tabelle:

Inizio-fine attività	Dal (gg/mm/aaaa) Al (gg/mm/aaaa)
Tipologia di contratto	
Datore di Lavoro / committente	
Descrizione sintetica dell'incarico svolto, ruolo e attività – Posizione e funzione ricoperta	
Esperienze specifiche maturate con attinenza a profilo, competenze utilizzate e/o acquisite, problematiche affrontate	
Numero giorni di svolgimento delle attività e numero ore medie al giorno lavorate	

**in presenza di più incarichi replicare la tabella tante volte quanto necessario*

x. aver preso visione, ai sensi dell'art. 13 del Regolamento (UE) 2016/679, dell'informativa sul trattamento dei dati presente nell'avviso pubblico, relativo alla presente selezione del personale.

y. barrare di seguito l'opzione che **interessa:**

□ di avere in corso rapporti di coniugio ovvero di parentela o affinità entro il III grado compreso, con il Responsabile della Sezione di riferimento, con il Direttore Generale ovvero con uno dei Dirigenti della Società, ovvero con uno dei Componenti del Consiglio di Amministrazione della Società o del Collegio Sindacale, impegnandosi a darne comunicazione nel caso in cui quanto sopra dovesse verificarsi successivamente, così come di seguito specificato:

Note:_____

□ di avere in corso rapporti di coniugio ovvero di parentela o affinità entro III grado compreso con taluno/i dei/lle dipendenti della Società InnovaPuglia S.p.A.

Note:_____

□ di non aver partecipato, in qualità di dipendente di InnovaPuglia Sp.a. alla Manifestazione di Interesse indetta dalla Società con deliberazione del CdA del ……. per la copertura di posizione analoga a quella del presente Avviso pubblico;

□ di non trovarsi in situazioni di conflitto di interessi attuale, potenziale o apparente, e di non avere direttamente o indirettamente un interesse finanziario, economico, professionale, amicale o altro interesse personale che potrebbe porsi in contrasto con i principi di imparzialità e indipendenza nel contesto della presente procedura di selezione ovvero dell'eventuale successivo rapporto di lavoro, così come di seguito specificato:

Note:_____

Allega alla domanda la seguente documentazione:

1. Curriculum Vitae, in formato europeo, compilato secondo le indicazioni di cui all'avviso di selezione.

2. Copia fotostatica fronte e retro non autenticata di valido documento di identità in corso di validità, ai sensi dell'art. 38, comma 3 del D.P.R. n. 445/2000 e ss.mm.ii.

Il/La sottoscritto/a chiede che ogni comunicazione inerente il presente Avviso di selezione venga effettuata al seguente indirizzo di Posta Elettronica Certificata _____

Il/La sottoscritto/a si impegna a fornire ogni utile documento richiesto e a comunicare cambiamenti di indirizzo o recapito telefonico, sollevando InnovaPuglia S.p.A. da ogni responsabilità nel caso di dispersione di corrispondenza dipendente da inesatte indicazioni o da mancata comunicazione del cambiamento di recapito.

Il/La sottoscritto/a dichiara di conoscere e accettare espressamente tutte le indicazioni contenute nell'Avviso pubblico di selezione, per titoli ed esami, per n. 2 profili da inquadrare ai sensi del vigente CCNL Metalmeccanico con rapporto a tempo pieno e indeterminato – Divisione Informatica E Telematica- DOMANDA DI AMMISSIONE PROFILO ICT SECURITY OPERATION figura Senior e figura Junior.

Il/La sottoscritto/a autorizza, ai sensi del Regolamento UE 2016/679 (GDPR) e del D. Lgs. 101/2018, il trattamento, la comunicazione e la diffusione dei propri dati personali ai soli fini del procedimento selettivo per il quale sono dichiarati e degli adempimenti conseguenti, nei termini e con le modalità stabilite per legge o per regolamento.

Il/La sottoscritto/a è consapevole che tutto ciò che è stato dichiarato nella presente domanda ha valore di:

- dichiarazione sostitutiva di certificazione, in relazione agli stati, qualità personali e fatti elencati nell'art. 46 del Decreto del Presidente della Repubblica n. 445/2000 e ss. mm. e ii.;
- dichiarazione sostitutiva di atto di notorietà in relazione agli stati, qualità personali e fatti, che sono a sua diretta conoscenza ai sensi dell'art. 47 del Decreto del Presidente della Repubblica n. 445/2000 e ss.mm. e ii.

Luogo e data

FIRMA

COMUNE DI TORCHIAROLO - DETERMINAZIONE DEL RESPONSABILE SETTORE 2 31 ottobre 2024, n. R.G. 585
Concorso pubblico per titoli ed esami per l'assegnazione di n. 3 (tre) autorizzazioni di noleggio con conducente con autovettura - Adozione bando e modello di domanda - approvazione schema di avviso pubblico e indizione della procedura concorsuale.

L'istruttoria del presente provvedimento, ai sensi del vigente regolamento degli uffici e dei servizi, è stata curata da Blasi Giorgio

Il Responsabile

VISTO il Regolamento di Contabilità approvato con deliberazione di Consiglio Comunale n. 03 del 15.04.2014;
VISTA la deliberazione di G. C. n. 279 del 08.02.2001 modificata con delibera di G.C. n. 62 del 15.03.2012 con la quale è stato approvato il Regolamento di organizzazione degli uffici e dei servizi;
VISTA la deliberazione di G. C. n. 56 del 16.03.2017 di approvazione nuovo organigramma dell'Ente con l'assegnazione di nuovi servizi alle n.4 posizioni organizzative;
RICHIAMATO il proprio decreto con il quale sono stati conferiti al sottoscritto i poteri ex articolo 107 del tuel;
VISTO il D. Lgs. n. 267 del 18.08.2000;
VISTO lo Statuto Comunale
VISTO il Decreto del Sindaco n. 5 del 29.12.2022 con il quale lo scrivente è stato nominato Responsabile del Settore n. 2 e sono state conferite le funzioni dirigenziali ai sensi degli artt. 107 e 109 del TUEL;
Premesso che
con deliberazione di consiglio comunale nr. 11 del 04.03.2024 è stato approvato il bilancio di previsione 2024-2026 e relativi allegati;
con deliberazione di G.C. nr. 86 del 15.04.2024 è stato approvato il PIAO (Piano Integrato di Attività e Organizzazione) 2024-2026
con deliberazione di Consiglio Comunale n. 20 del 15/07/2024 è stata approvata la Salvaguardia degli equilibri di Bilancio 2024 - 2026 e Assestamento generale -Art. 193 - Art. 175 c. 8 del D.lgs 18/8/2000 n. 267;
Richiamate:
❑ la Legge 15 gennaio 1992, n. 21 "Legge quadro per il trasporto di persone mediante autoservizi pubblici non di linea" e, in particolare:
- l'art. 3, che definisce il "Servizio di noleggio con conducente";
- l'art. 8 della legge, che disciplina le "Modalità per il rilascio delle licenze e delle autorizzazioni".
□ la Legge Regionale n. 14 del 03.04.1995 recante all'oggetto "Modalità di attuazione della L. 21/1992".
Dato atto che
□ con deliberazione del consiglio comunale n. 27 del 27.09.2024 si provvedeva all'"Approvazione del Regolamento comunale per l'esercizio del servizio taxi, di noleggio con conducente e per i veicoli con finalità turistica."
□ ai sensi dell'art. CAPO III - Numero delle licenze e delle autorizzazioni Art. 9 – Determinazione del numero delle autorizzazioni è previsto che:
"CALCOLO DEL FABBISOGNO NCC" il calcolo del nr di autorizzazioni NCC è il risultato della seguente espressione:
La revisione del contingente numerico delle autorizzazioni è determinata dalla seguente formula:

(Na:P1) : P2

In cui:
- Na = popolazione residente nel comune al 31 dicembre dell'anno precedente a quello in cui è approvata la delibera che provvede alla revisione del contingente numerico + ultima rilevazione ARRIVI turistiche fonte Regione Puglia.
- P1 = Numero licenze NCC già rilasciate al 31 dicembre dell'anno precedente a quello in cui è approvata la delibera.
- P2 = 1000 numero potenziali clienti per ogni singola licenza

3. La revisione può determinare unicamente conferma o aumento delle autorizzazioni disponibili.
4. In sede di revisione la Giunta provvede ad effettuare arrotondamento sempre all'unità superiore.

Considerato che:

❏ il D.L. 135/2018, convertito in Legge 11 febbraio 2019, n. 12 art. 10-bis, comma 6, stabiliva che "...fino alla piena operatività dell'archivio informatico pubblico nazionale delle imprese di cui al comma 3, non è consentito il rilascio di nuove autorizzazioni per l'espletamento del servizio di noleggio con conducente con autovettura, motocarrozzetta e natante";

□ il citato articolo 10-bis del D.L. 14 dicembre 2018 n. 135, convertito con Legge n. 12/2019, con il comma 3, aveva stabilito di istituire presso il Centro elaborazione dati del Ministero delle Infrastrutture e dei Trasporti, entro un anno dalla entrata in vigore della stessa legge, il registro informatico pubblico nazionale delle imprese titolari di licenza per il servizio taxi effettuato con autovettura, motocarrozzetta e natante e delle imprese titolari di autorizzazione per il servizio di noleggio con conducente effettuato con autovettura, motocarrozzetta e natante;

□ tale registro doveva essere reso pienamente operativo entro un anno dalla sua entrata in vigore (13 febbraio 2019);

□ il Ministero delle Infrastrutture e dei Trasporti con il decreto dirigenziale 19 febbraio 2020 n. 4 ha istituito il Registro informatico pubblico nazionale delle imprese titolari di licenza per il servizio taxi effettuato con autovettura, motocarrozzetta e natante e delle imprese titolari di autorizzazione per il servizio di noleggio con conducente effettuato con autovettura, motocarrozzetta e natante, disponendo la piena operatività dello stesso a decorrere dal 2 marzo 2020;

□ lo stesso MIT con successivo Decreto del 20 febbraio 2020, n. 86, ha sospeso gli effetti del decreto 4/2020, disponendo che la sua efficacia e l'adempimento degli obblighi da esso previsti decorrono dalla data di entrata in vigore del decreto previsto dall'articolo 10-bis, comma 2, del D.L. 14 dicembre 2018, n. 135, ovvero del decreto ministeriale che dovrebbe determinare le specifiche tecniche del"Foglio di servizio in formato elettronico", di cui all'art. 11, comma 4 della legge n. 21/1992;

□ la Sentenza del TAR Lazio n. 6068/2024 ha disposto l'annullamento del Decreto n. 86 del 20 febbraio 2020 del Capo Dipartimento per i trasporti, la navigazione, gli affari generali ed il personale del Ministero delle Infrastrutture e dei Trasporti, in quanto illegittimo per violazione di legge con riferimento all'art. 41 e art. 4 Cost., motivazione errata e carente, eccesso di potere derivante dalla violazione dei principi di ragionevolezza e logicità;

□ la citata Sentenza del Tribunale Amministrativo ha efficacia erga omnes, essendo "principio consolidato che la decisione di annullamento - che per i limiti soggettivi del giudicato esplica in via ordinaria effetti solo fra le parti in causa - acquista efficacia erga omnes nei casi di atti a contenuto inscindibile, ovvero di atti a contenuto normativo, secondari (regolamenti) o amministrativi generali, rivolti a destinatari indeterminati ed indeterminabili a priori, in relazione ai quali gli effetti dell'annullamento non sono circoscrivibili ai soli ricorrenti, essendosi in presenza di un atto a contenuto generale sostanzialmente e strutturalmente unitario, il quale non può esistere per taluni e non esistere per altri." (Consiglio di Stato, sez. VII – Sent. 14 febbraio 2022 n. 1083);

Richiamata l'ordinanza n. 35 del 7 marzo 2024, della Corte Costituzionale con cui l'organo di controllo, nell'esaminare il ricorso statale contro l'articolo 1 della legge reg. Calabria n. 16 del 2023 recante «Autorizzazione per l'esercizio del servizio di noleggio con conducente (NCC)», ha sollevato dinanzi a sé, in riferimento agli articoli 3, 41, primo e secondo comma, 117, primo comma, Cost., questione di legittimità dell'articolo dell'art.10-bis, comma 6, del decreto- legge 14 dicembre 2018, n. 135, che appunto stabilisce tale divieto;

Rilevato, pertanto, che, l'efficacia del Decreto 4/2020, che istituisce il Registro informatico, non è più subordinata all'adozione del Decreto relativo alle specifiche del Foglio di servizio in formato elettronico, e il Registro è oggi pienamente operativo, stante l'annullamento del Decreto 86/2020 da parte della succitata Sentenza del TAR Lazio; Ritenuto opportuno e necessario riprendere il procedimento amministrativo finalizzato al rilascio di nuove autorizzazioni per il servizio di noleggio con conducente (N.C.C.);

Vista e richiamata la Deliberazione n 155 del 30.10.2024 avente ad oggetto "Individuazione del contingente

numerico delle autorizzazioni per il servizio NCC e atto di indirizzo ai fini della predisposizione degli atti necessari all'indizione del bando di concorso per l'anno 2024." con cui la Giunta Comunale ha deliberato:
Di stabilire che, ai sensi dell'art. 9 del Regolamento citato, del contingente numerico delle autorizzazioni per il servizio NCC è 7(sette);
Di dare atto che il numero di autorizzazioni già rilasciate al 31.12.2023 e 1 (uno);
Di stabilire, sulla scorta dei coefficienti suddetti che il fabbisogno di nuove autorizzazioni per servizio di N.C.C. da rilasciare è pertanto pari a n. 6 (sei) unità;
Di stabilire che le licenze da rilasciare nel 2024, a seguito dell'espletamento della prevista procedura, saranno nr 3 e che le restanti 3 licenze, salvo aggiornamento del contingente numerico, saranno rilasciate nel 2025 a seguito di nuova procedura concorsuale previo nuovo atto di indirizzo di questo organo deliberante;
Di stabilire, pertanto, che la graduatoria che si otterrà a seguito della procedura per il rilascio delle licenze nell'anno 2024 sarà funzionale unicamente al rilascio delle nr 3 licenze previste e non avrà ulteriore vigenza;
Di esprimere l'indirizzo di indire il pubblico concorso per titoli ed esami per l'assegnazione di n. 3 (tre) nuove autorizzazioni per l'anno 2024 per il servizio di noleggio di autovettura con conducente (n.c.c.);
Di incaricare il servizio S.U.A.P. di procedere alla predisposizione degli atti necessari all'indizione del citato bando di concorso, applicando quanto previsto dal Regolamento Comunale per l'esercizio del servizio taxi, di noleggio con conducente e per i veicoli con finalità turistica approvato con deliberazione del Consiglio Comunale n. 27 in data 27.09.2024;
Visto il Decreto Ministeriale n. 203 del 02.07.2024 che definisce le modalità di attivazione del registro informatico pubblico nazionale istituito presso il Centro Elaborazione Dati presso il Dipartimento per i Trasporti e la Navigazione del Ministero delle Infrastrutture e dei Trasporti ai sensi dell'art. 10 bis comma 3 del decreto legge 14.12.2018 n. 135 convertito con modificazioni dalla legge 11.02.2019 n. 12;
Richiamato l'Art. 5 – Titolo abilitativo per l'esercizio del servizio Taxi e NCC del vigente Regolamento comunale, ai sensi del quale al punto 1 si stabilisce che "…Il titolo abilitativo è rilasciato dal Comune a seguito dell'espletamento di bando di concorso…";
Ritenuto, sulla base di quanto motivato, di dover provvedere ad approvare il bando di concorso pubblico per titoli ed esami per l'assegnazione di n. 3 (tre) autorizzazioni di noleggio con conducente con autovettura e del relativo modello di domanda, fissando il termine per la presentazione delle istanze entro e non oltre il quarantesimo giorno a far data dalla pubblicazione sul Bollettino Ufficiale della Regione Puglia del medesimo bando.
Dato atto che con nota prot. nr. 18497 del 31.10.2024, nelle more della nomina della Commissione consultiva comunale ex art. 4, c. 4, L. n.21/92**,** è stata trasmessa la bozza del bando in questione ai rappresentanti delle organizzazioni di categoria maggiormente rappresentative individuate in Confartigianato, CNA e A.N.I.Tra.V., oltre che ai titolari di licenza NCC sul territorio comunale, al fine di acquisire eventuali osservazioni;

Visto il D. Lgs. n. 267/2000, come modificato ed integrato dal D. Lgs. n. 126/2014;
Visto il D. Lgs. n. 118/2011;
Visto lo Statuto Comunale;
Visto l'art. 11 L. 214 del 30/12/2023,

DETERMINA

1) DI RICHIAMARE le motivazioni in narrativa indicate che si intendono integralmente richiamate, riportate ed approvate;
2) DI INDIRE la procedura di concorso per titoli ed esami volta all'assegnazione di n. 3 (tre) autorizzazioni per l'attività di noleggio con conducente con autovettura;
3) DI APPROVARE il bando di concorso pubblico per titoli ed esami per l'assegnazione di n. 3 (tre) autorizzazioni di noleggio con conducente con autovettura e del relativo modello di domanda, come in atti;
4) DI DARE ATTO che le rispettive domande dovranno essere presentate nei tempi e con le modalità stabilite all'interno del bando;

5) DI STABILIRE che verranno prese in considerazione solo le domande pervenute entro il quarantesimo giorno successivo alla data di pubblicazione del presente bando sul Bollettino Ufficiale della Regione Puglia;
7) DI DARE ATTO che si provvederà alla pubblicazione del presente bando di concorso pubblico sul Bollettino Ufficiale delle Regione Puglia;
9) DI RENDERE NOTO che il Responsabile del Procedimento per il quale non sussiste conflitto d'interesse anche potenziale, è l'Istruttore Amm.vo/Cont Sig. Blasi Giorgio.
10) disporre che al presente provvedimento venga assicurata la pubblicità legale pubblicazione sull'Albo Pretorio nonché la trasparenza secondo il disposto dell'art.1, comma 15 della L. n. 190/2012 e ss.mm.ii e del D.Lgs n. 33/2013, mediante la pubblicazione sul sito web istituzionale, nella relativa sezione "Amministrazione trasparente".

Torchiarolo, 31-10-2024

Il Responsabile del Settore
Dott. Pierluigi Invidia

Comune di Torchiarolo

(Prov. di Brindisi)
72020 – Torchiarolo, Via C. Colombo, 5
www.comune.torchiarolo.br.it
pec: protocollo@pec.comune.torchiarolo.br.it
Tel. 0831.622085 - C.F. 80002110742 Partita - IVA 01418860746

BANDO DI CONCORSO PUBBLICO PER TITOLI ED ESAMI PER L'ASSEGNAZIONE DI N. 3 (tre) AUTORIZZAZIONI DI NOLEGGIO CON CONDUCENTE CON AUTOVETTURA.

IL DIRIGENTE SUAP

VISTI

a) gli articoli 19 punto 8) e 85 del D.P.R. 24 luglio 1977, n. 616;

b) la Legge Regionale n. 14 del 03/04/1995;

c) il D.L. n. 223 del 04/07/2006 convertito con modificazioni dalla legge 248 del 04/08/2006;

d) il D. Lgs. 30 aprile 1992 n. 285 e successive modificazioni ed integrazioni (Nuovo Codice della Strada);

e) il D.P.R. 16 dicembre 1992 n. 495 (Regolamento di esecuzione e di attuazione del Nuovo Codice della Strada);

f) il D.M. 13 dicembre 1951, sui servizi pubblici non di linea;

g) il D.M. 15 dicembre 1992 n. 572, concernente le norme sui dispositivi antinquinamento dei veicoli adibiti a taxi o ad autonoleggio con conducente;

h) il D.M. 20/04/1993 "Criteri per la determinazione di una tariffa minima e massima per il servizio di noleggio con autovettura";

i) l'art. 8 della legge 5 febbraio 1992 n. 104;

j) il D.L. 145/2018, dalla L. 12/2019 e dalla l. 136 del 09/10/2023.

• il regolamento Comunale unificato per la gestione degli autoservizi pubblici non di linea con autovettura (taxi e noleggio con conducente) approvato con deliberazione C.C. N. 108 del 26.11.2020 avente ad oggetto "Approvazione regolamento per il servizio Noleggio con conducente" (Regolamento);

• la Deliberazione di G.C. n. 155 del 30.10.2024 di indirizzo all'indizione di un bando di concorso per il rilascio di licenze N.C.C. ai sensi della normativa vigente;

• l'art. 107 del D.Lgs. 18 agosto 2000 n. 267 relativamente a competenze, funzioni e responsabilità dei Dirigenti;

• il Regolamento Comunale sull'ordinamento generale degli uffici e dei servizi;

• Il Regolamento sui controlli interni;

• Il Decreto sindacale n. 5 del 29.12.2022 con il quale sono state attribuite al Dott. Pierluigi Invidia le funzioni di cui all'art. 107 co. 2 e 3 del D.Lgs. 267/2000;

• La determina di approvazione e indizione del bando pubblico n. 585 del 31.10.2024 e relativi allegati,

RENDE NOTO CHE

è indetto il presente concorso pubblico per titoli ed esami per l'assegnazione di n. 3 (tre) autorizzazioni per l'esercizio dell'attività di noleggio con conducente con autovettura.

Uno stesso soggetto giuridico non potrà ottenere più di 1 (una) licenza relativa al medesimo concorso.

Art. 1 – REQUISITI DI PARTECIPAZIONE AL CONCORSO

1. Per ottenere il rilascio della licenza all'esercizio del servizio di noleggio con conducente è richiesto il possesso dei seguenti requisiti:

a) essere cittadino italiano o di uno degli Stati membri dell'Unione Europea. Ai sensi del D.P.C. M. n. 174/1994 i cittadini degli Stati membri devono essere in possesso di tutti i requisiti richiesti ai fini dell'ammissione per i cittadini italiani, ad eccezione della sola cittadinanza italiana, devono godere dei diritti civili e politici nello Stato di appartenenza o di provenienza ed avere un'adeguata conoscenza della lingua italiana. Sono equiparati ai cittadini gli italiani non appartenenti alla Repubblica;

b) idoneità fisica al servizio;

c) licenza media;

d) possesso della patente di guida della categoria di appartenenza del veicolo destinato al noleggio;

e) conoscenza di base della lingua inglese;

f) essere iscritto al ruolo dei conducenti di veicoli adibiti ad autoservizi pubblici non di linea di cui all'art. 6, L. n. 21/1992; l'iscrizione è altresì necessaria per prestare attività di conducente in qualità di sostituto del titolare della licenza o dell'autorizzazione per un tempo definito e/o un viaggio determinato, o in qualità di dipendente di impresa autorizzata al servizio di noleggio con conducente o di sostituto a tempo determinato del dipendente medesimo;

g) per le imprese già esercenti attività, iscrizione al registro delle ditte presso la Camera di Commercio, Industria, Agricoltura ed Artigianato o al registro delle imprese artigiane, ai sensi della Legge n. 443/1985;

h) essere in possesso dei titoli obbligatori per la guida dei veicoli secondo le vigenti norme del Codice della Strada da parte del titolare dell'impresa, dei dipendenti che effettuano il servizio e dagli eventuali sostituti alla guida;

i) possesso del Certificato di Abilitazione Professionale di tipo KB ai sensi dell'art. 116, comma 8, del vigente Codice della Strada;

j) essere proprietario o comunque avere l'esclusiva disponibilità anche in leasing o in noleggio a lungo termine del veicolo da adibire al servizio, ovvero ad impegnarsi ad avere la disponibilità del veicolo entro 90gg dall'eventuale assegnazione del titolo autorizzativo, trascorso tale termine, in assenza del requisito richiesto l'autorizzazione per l'esercizio dell'attività di noleggio con conducente non verrà rilasciata. Tale veicolo può essere attrezzato per il trasporto di soggetti portatori di handicap;

k) assicurazione per la responsabilità civile nei confronti di persone o cose, compresi i terzi trasportati con i massimali minimi prescritti dalla legge;

l) non essere titolare di licenza Taxi;

m) di non aver trasferito, da almeno cinque anni, altra licenza taxi o altra autorizzazione NCC rilasciata da questo o da altro Comune;

n) avere la disponibilità nel territorio comunale di una rimessa idonea allo stazionamento del veicolo adibito al servizio di NCC;

o) non svolgere altre attività lavorativa in modo prevalente rispetto all'attività interessata o comunque in modo tale da compromettere la regolarità e la sicurezza dell'attività medesima;

p) altri eventuali documenti previsti specificatamente dalle leggi e dai regolamenti vigenti.

2. La documentazione richiesta ai fini della verifica del possesso dei requisiti di cui al presente articolo potrà essere presentata, ove consentito e nei modi previsti dalla legge, nelle forme dell'autocertificazione.

3. Qualora venga accertata la sopravvenuta mancanza o inadeguatezza dei requisiti previsti per l'esercizio del servizio NCC, l'ufficio comunale competente, su istanza del titolare, può concedere una proroga non superiore a 10 giorni, per la regolarizzazione dei requisiti mancanti. In difetto, si applicano le diposizioni di cui al successivo c. 4 del presente articolo.

4. La sopravvenuta perdita dei requisiti di cui al presente articolo comporta la decadenza del titolo abilitativo.

Art. 2 – IMPEDIMENTI SOGGETTIVI PER IL RILASCIO DELL'AUTORIZZAZIONE

1. Costituiscono impedimenti soggettivi per il rilascio dell'autorizzazione:

a) l'essere destinatari delle misure di prevenzione di cui al libro I, titolo I (Foglio di via obbligatorio, Sorveglianza speciale, Divieto di soggiorno e Obbligo di soggiorno) e della condanna con sentenza definitiva per i delitti elencati nell'art. 51, c. 3-bis del Codice di Procedura Penale, ad es. associazione di tipo mafioso, associazione finalizzata al traffico di stupefacenti, etc. (art. 67, D.lgs. n. 159/2011);

b) l'essere stato dichiarato fallito senza che sia intervenuta cessazione dello stato fallimentare a norma di legge;

c) l'aver riportato condanne penali o trovarsi in qualsiasi altra situazione che impedisca ai sensi della vigente normativa l'esercizio dell'attività (artt. 11 e 92 R.D. 18/06/1931, n. 733, T.U.L.P.S.);

d) l'essere incorso, nel quinquennio precedente la domanda, in provvedimenti di revoca o decadenza di precedente licenza o autorizzazione, sia da parte del Comune di Torchiarolo che da parte di altri Comuni;

e) Aver trasferito ad altri, nel quinquennio precedente la domanda di partecipazione al nuovo avviso pubblico, l'autorizzazione di NCC - noleggio con conducente o di Taxi anche nell'ambito di altri Comuni;

f) Essere titolare di licenza Taxi;

g) svolgere altre attività lavorative in modo prevalente rispetto all'attività autorizzata o comunque in modo tale da compromettere la regolarità e la sicurezza dell'attività medesima. L'eventuale ulteriore attività deve comunque essere dichiarata documentata all'Amm.ne comunale che verificherà la sussistenza o meno dell'impedimento in oggetto. Ai sensi dell'art. 7 della Legge n°21/92, in caso di svolgimento del servizio da parte di imprenditore privato, l'attività di n.c.c. dovrà essere svolta in maniera esclusiva.

2. In caso di imprese societarie o di organismi previsti dalla legge, i requisiti soggettivi sopra indicati devono essere posseduti da tutti i soggetti individuati dall'art. 85 del D. Lgs del 6 settembre 2011 n. 159.

3. Il responsabile del SUAP verifica d'ufficio la situazione prevista dal comma 1), ed acquisisce dall'interessato l'autocertificazione relativa alle altre situazioni previste dal medesimo comma 1), ai sensi del D.P.R. 28.12.2000, n. 445.

4. Il verificarsi, successivamente al rilascio del titolo abilitativo, degli impedimenti di cui al presente articolo, comporta la decadenza del titolo medesimo in capo al titolare.

Art. 3 – MODALITA' DI PRESENTAZIONE DELLA DOMANDA

Le domande per la partecipazione al bando di concorso per l'assegnazione di autorizzazione di N.C.C. dovranno essere presentate al SUAP del Comune.

La domanda dovrà pervenire al Comune di Torchiarolo entro e non oltre il quarantesimo giorno successivo alla data di pubblicazione del presente bando sul Bollettino Ufficiale della Regione Puglia con una delle seguenti modalità:

. tramite p.e.c. al seguente indirizzo protocollo@pec.comune.torchiarolo.br.it o in alternativa tramite posta elettronica ordinaria all'indirizzo protocollo@comune.torchiarolo.br.it nel cui oggetto dovrà essere indicata la predetta dicitura "BANDO DI CONCORSO PER TITOLI ED ESAMI PER L'ASSEGNAZIONE DI N. 3 (tre) AUTORIZZAZIONI PER L'ESERCIZIO DELL'ATTIVITA' DI N.C.C. AUTOVETTURA".

Le domande pervenute oltre tale termine o redatte in difformità al modello prescritto o redatte in modo incompleto, non saranno ammesse al concorso.

1. Le domande di ammissione al concorso per l'assegnazione della autorizzazione per l'esercizio del servizio NCC dovranno essere presentate all'Ufficio Suap entro i termini stabiliti dal bando stesso.

2. I candidati devono dichiarare, sotto la loro personale responsabilità, i seguenti dati:

- generalità complete, luogo e data di nascita, residenza e codice fiscale;

- indirizzo di posta elettronica e PEC a cui inviare le eventuali comunicazioni relative al concorso;

- licenza media;

- possesso della patente di guida della categoria di appartenenza del veicolo destinato al noleggio;

- conoscenza di base della lingua inglese;

- essere iscritto al ruolo dei conducenti di veicoli adibiti ad autoservizi pubblici non di linea di cui all'art. 6, L. n. 21/1992;

- essere iscritto al registro delle ditte presso la Camera di Commercio, Industria, Agricoltura ed Artigianato o al registro delle imprese artigiane, ai sensi della Legge n. 443/1985, per le imprese già esercenti attività;

- essere in possesso dei titoli obbligatori per la guida dei veicoli secondo le vigenti norme del Codice della Strada;

- possesso del Certificato di Abilitazione Professionale di tipo KB ai sensi dell'art. 116, comma 8, del vigente Codice della Strada;

- essere proprietario o comunque avere l'esclusiva disponibilità anche in leasing o in noleggio a lungo termine del veicolo da adibire al servizio o, in alternativa di impegnarsi ad averne la disponibilità entro novanta gg dalla data di aggiudicazione (data della determina di approvazione della graduatoria finale);

- essere in possesso di certificato di assicurazione per la responsabilità civile nei confronti di persone o cose, compresi i terzi trasportati con i massimali minimi prescritti dalla legge;

- non essere titolare di licenza Taxi;

- di non aver trasferito, da almeno cinque anni, altra licenza taxi o altra autorizzazione NCC rilasciata da questo o da altro Comune;

- avere la disponibilità nel territorio comunale di una rimessa idonea allo stazionamento del veicolo adibito al servizio di NCC;

- non svolgere altre attività lavorativa in modo prevalente rispetto all'attività interessata o comunque in modo tale da compromettere la regolarità e la sicurezza dell'attività medesima

La domanda deve essere corredata dalla seguente documentazione:

- documento di riconoscimento in corso di validità;
- certificato di iscrizione al Ruolo dei Conducenti previsto dall'art. 6 della L. n.21/92;
- documento attestante il riepilogo degli eventuali periodi di servizio prestati in qualità di dipendente di impresa di noleggio con conducente;
- dichiarazione di disponibilità nel Comune di Torchiarolo di un locale per rimessa per il servizio di N.C.C. che rispetti le norme urbanistiche e quelle relative alle destinazioni d'uso dei locali ed ai regolamenti edilizi (con numero e data della Dichiarazione di Agibilità o della Dichiarazione di Conformità dell'ultimo intervento edilizio oppure allegare un'asseverazione a firma di un tecnico abilitato corredata dei relativi elaborati), oltre che le norme di polizia urbana, igienico sanitarie e di prevenzione incendi. La suddetta dichiarazione dovrà essere corredata da piantina planimetrica in scala 1:50 e visura catastale;
- documentazione di eventuali titoli che comportano attribuzione di punteggio incrementale o di preferenza nel caso di parità di punteggio;
- fotocopia del titolo di studio posseduto;
- dichiarazione di essere consapevole che la mancata acquisizione della disponibilità, se non già sussistente, in proprietà o in leasing dell'autovettura destinata al servizio di noleggio con conducente entro il termine previsto dal presente bando, comporterà la decadenza dall'assegnazione dell'autorizzazione per l'esercizio dell'attività di noleggio con conducente con autovettura;
- autocertificazione attestante di non avere trasferito precedente licenza o autorizzazione da almeno 5 anni (in caso di autocertificazione mendace oltre alla denuncia alle autorità competenti si provvederà all'esclusione dalla prova di concorso).
- certificato medico, con data non antecedente a 3 mesi dalla presentazione, attestante idoneità fisica per l'esercizio del servizio e l'assenza di malattie incompatibili con lo stesso;
- fotocopia patente di guida della categoria di appartenenza del veicolo destinato al servizio di N.C.C.;

3. La domanda può essere corredata da dichiarazione, con allegata relativa documentazione, attestante eventuali titoli in conformità a quanto previsto dal bando.

4. Per il rilascio dell'autorizzazione amministrativa occorrerà presentare all' ufficio Suap, mediante il portale Impresainungiorno, la seguente documentazione:

- Copia del certificato di abilitazione professionale di cui al comma 8 dell'art. 116 del D. Lgs. 285/92;

- Carta di circolazione (aggiornata ai sensi della Legge 120/2010) del veicolo emessa a uso pubblico di noleggio con conducente;

- Copia del foglio complementare/certificato di proprietà del veicolo relativo o copia dell'eventuale contratto di leasing;

- Copia certificato di attribuzione di Partita IVA;

- Assicurazione per la responsabilità civile nei confronti di persone e cose, compresi i terzi trasportati, con i massimali minimi prescritti dalla legge;

- Certificato d'idoneità della rimessa rilasciato dal Comando Vigili del Fuoco, se richiesta, per le licenze da noleggio con conducente;

5. Alla presentazione della domanda è rilasciata immediatamente ricevuta, anche in via telematica, la cui data di protocollazione coincide con quella di effettiva presentazione da parte dell'interessato.

Art. 4 – COMMISSIONE DI CONCORSO

1. La Commissione di concorso è composta dal Responsabile Suap, preposto al rilascio delle autorizzazioni, con funzioni di presidente, da altri due componenti, scelti tra il Segretario Generale dell'Ente

e gli altri Responsabili dell'Ente o anche di altri comuni nominati con provvedimento del Responsabile-presidente di Commissione. Alla commissione partecipa come segretario verbalizzante un dipendente del Comune di Torchiarolo individuato con provvedimento di nomina della commissione di concorso.

2. Per ciascuno dei componenti della Commissione viene nominato un supplente, il quale partecipa alle sedute in caso di assenza o impedimento del titolare.

3. La Commissione, prima di pronunciarsi sull'ammissibilità delle domande, stabilisce, alla presenza di tutti i suoi membri, a pena di nullità del concorso, i criteri di valutazione dei titoli previsti e indicati dal presente bando. Devono essere sempre ammessi e valutati i titoli che si riferiscono all'età e all'anzianità di servizio presso imprese pubbliche o private di trasporto di persone.

4. La Commissione, valutata la regolarità delle domande di ammissione, redige il relativo elenco dei candidati ammessi, pubblicato sulla home page del sito istituzionale e nella sezione "Bandi e concorsi" di amministrazione trasparente, con valore di notifica a tutti gli effetti di legge, le pubblicazioni suddette sostituiscono ogni altra diretta e individuale comunicazione agli interessati.

Art. 5 – CONCORSO, ATTIVITÀ DELLA COMMISSIONE, PROVE E CRITERI PREFERENZIALI

1.La Commissione, valuta la regolarità delle domande di licenza e autorizzazione, che sono dichiarate ammissibili se presentate in conformità alle modalità stabilite all'art. 16 e provvede all'espletamento delle prove concorsuali, alla valutazione degli eventuali titoli e criteri preferenziali e a formulare la graduatoria di merito.

2. Prova Orale

Tutti coloro che abbiano presentato domanda di partecipazione e che risultino in possesso dei requisiti per l'ammissione, devono sostenere una prova d'esame che verterà su un colloquio nelle materie sotto elencate:

a) conoscenza della regolamentazione comunale relativa all'esercizio del servizio pubblico di noleggio con conducente;
b) conoscenza della toponomastica locale, dei principali luoghi di attrazione turistica e siti storici del Comune di Torchiarolo e delle Provincie di Brindisi e Lecce;
c) Conoscenza del Codice della Strada;
d) conoscenza di base della lingua inglese.

La prova s'intenderà superata se il punteggio assegnato sarà superiore a 21/30.

L'avviso di convocazione ai soggetti ammessi verrà pubblicato all'Albo Pretorio del Comune, sul sito Istituzionale nella Sezione amministrazione Trasparente, sub sezione concorsi; tale pubblicazione avrà valore di notifica ai candidati ammessi che, pertanto, si dovranno ritenere formalmente e a tutti gli effetti convocati presso la sede, alla data e all'ora resi noti. Tale forma di pubblicità costituisce notifica a ogni effetto di legge e, pertanto, le pubblicazioni suddette sostituiscono ogni altra diretta e individuale comunicazione agli interessati.

2. Attribuzione del punteggio

Costituiscono titolo oggetto di valutazione per l'attribuzione del relativo punteggio:

2.1- <u>situazione lavorativa</u>

- Stato di comprovata inoccupazione: punti 0.5
- Stato di comprovata disoccupazione: punti 0.5

Non cumulabili

- Non essere mai stato titolare di autorizzazione NCC: punti 2

2.2 carichi di famiglia

- Numero di figli a carico: punti 0.5 per ogni figlio fino a massimo di 1.5 punti;
- Coniuge a carico 0.5 punti;
- Figli o coniuge con invalidità riconosciuta, superiore 74% - ex art 3 c.3 104/92 - ex art 21 104/92: punti 1;

2.2- Titoli di studio

- Laurea Magistrale/specialistica: punti 1
- Laurea triennale: punti 0.8
- Diploma di maturità: punti 0.5
- Diploma di Qualifica: punti 0.3

Non cumulabili

2.3 Formazione

- Possesso di attestati, certificati, diplomi di formazione, riconosciuto e ottenuti a seguito di espletamento di corsi con esame finale, che verranno valutati dalla commissione (a titolo esemplificativo non esaustivo, inglese, informatica, operatore turistico, primo soccorso, antincendio, sicurezza luoghi di lavoro ecc): punti 0.1 per ogni attestato idoneo sino a un massimo di 0.5 punti;

2.4 Immobili da destinare al servizio

- avere la disponibilità nel territorio comunale di Torchiarolo di una autorimessa, idonea e da destinare al servizio, di proprietà del/della candidato/a, di proprietà del/della coniuge del candidato/a o di proprietà di parenti e affini del/della candidato/a fino al 2°: punti 2

2.5 Veicolo da destinare al servizio

- Possesso di attrezzatura necessaria per il trasporto dei disabili in conformità a quanto di seguito indicato:

pedana elettro-sollevabile o di rampe di accesso manuali, relativi dispositivi di sicurezza e di movimentazione manuale d'emergenza e di ancoraggi di tipo omologato, per sedie a rotelle manuali, elettroniche e passeggini secondo la normativa vigente di omologazione. L'altezza interna delle autovetture dovrà essere tale da consentire al disabile il facile accesso all'automezzo e visibilità: punti 0.5

- Classe inquinamento
  Euro 6 a combustibile: punti 0.3
  Ibrida o elettrica: punti 0.5

Non cumulabili

3. Il punteggio per ogni candidato è costituito dalla sommatoria del punteggio conseguito alla prova d'esame e dei punti attribuiti ai titoli posseduti. La graduatoria è espressa in 40esimi.

5. In caso di parità di punteggio, costituisce titolo preferenziale ai fini del rilascio dell'autorizzazione per l'esercizio del servizio di noleggio con conducente:

a) essere stato dipendente di una impresa di noleggio con conducente per sei mesi, ai sensi dell'art. 8 comma 4 della Legge 21/92;

b) a) la minore età;

7. La graduatoria formulata dalla commissione di concorso è pubblicata all'Albo Pretorio del Comune, nella sezione "Bandi e concorsi" di Amministrazione trasparente ed ha validità 3 anni a decorrere dalla data di approvazione e ad essa si ricorre qualora, in tale periodo, si verifichi la vacanza di posti in organico.

8. I requisiti ed i titoli di cui al precedente art.10 devono essere posseduti alla data di pubblicazione del Bando

Art. 6- FORMAZIONE DELLA GRADUATORIA

Formulata la graduatoria, la stessa viene pubblicata sulla home page del sito istituzionale e nella sezione "Bandi e concorsi" di amministrazione trasparente, con valore di notifica a tutti gli effetti di legge.

Gli interessati, entro 10 giorni dalla pubblicazione della graduatoria di merito sulla home page del sito istituzionale e nella sezione "Bandi e concorsi" di amministrazione trasparente devono inoltrare all'ufficio S.U.A.P. del Comune di Torchiarolo, mediante il portale Impresainungiorno, la richiesta finalizzata al rilascio dell'autorizzazione amministrativa corredata dalla seguente documentazione, anche se già autocertificata e/o già allegata alla domanda di partecipazione:

La domanda deve essere corredata dalla seguente documentazione:

1. certificato di iscrizione al Ruolo dei Conducenti previsto dall'art. 6 della L. n.21/92;
2. fotocopia del titolo di studio posseduto;
3. certificato medico, con data non antecedente a 3 mesi dalla presentazione, attestante idoneità fisica per l'esercizio del servizio e l'assenza di malattie incompatibili con lo stesso;
4. documento di riconoscimento in corso di validità.
5. Copia del certificato di abilitazione professionale di cui al comma 8 dell'art. 116 del D. Lgs. 285/92;
6. Carta di circolazione (aggiornata ai sensi della Legge 120/2010) del veicolo emessa a uso pubblico di taxi o di noleggio con conducente;
7. Copia del foglio complementare/certificato di proprietà del veicolo relativo e copia dell'eventuale contratto di leasing;
8. Copia certifica di attribuzione d Partita IVA (per le sole imprese che già esercitano attività di noleggio con conducente);
9. Assicurazione per la responsabilità civile nei confronti di persone e cose, compresi i terzi trasportati, con i massimali minimi prescritti dalla legge;
10. Titolo di possesso/disponibilità della rimessa;
11. Certificato d'idoneità della rimessa rilasciato dal Comando Vigili del Fuoco, se richiesta, per le licenze da noleggio con conducente;
12. Eventuali altri documenti/certificazioni che saranno richiesti dall'ufficio preposto;

3. A seguito della regolare presentazione della documentazione di cui al comma precedente, il Responsabile del Suap provvederà al rilascio della licenza o dell'Autorizzazione all'esercizio dell'attività, cui verrà attribuito un numero progressivo relativo all'anno di rilascio. Nel titolo abilitativo dovranno essere indicati i dati del titolare e del veicolo utilizzato per lo svolgimento del servizio.

4. In caso di rilascio dei titoli a seguito di trasferimento o a seguito di rinuncia senza trasferimento o revoca o decadenza, si provvede ad attribuire alla nuova licenza o autorizzazione un nuovo numero progressivo, specificando la licenza o l'autorizzazione sostituita e le motivazioni della sostituzione.

Il titolare dell'autorizzazione per l'esercizio dell'attività di noleggio con conducente con autovettura dovrà obbligatoriamente iniziare il servizio 90 (novanta) giorni dal rilascio dell'autorizzazione. Detto termine potrà essere prorogato con disposizione dirigenziale, per un massimo di altri 3 mesi, per impossibilità temporanee per causa di forza maggiore debitamente documentate.

Art. 7 – VALIDITA' DELLA GRADUATORIA

Richiamata la Deliberazione n 155 del 30.10.2024, si stabilisce che la graduatoria che si otterrà a seguito della presente procedura, finalizzata al rilascio delle licenze nell'anno 2024, sarà funzionale unicamente al rilascio delle nr 3 licenze previste e non avrà ulteriore vigenza.

Art. 8 - RINVIO NORMATIVO

Per la disciplina delle modalità di esercizio dell'autorizzazione, degli obblighi, dei diritti e dei divieti di conducenti, delle caratteristiche, delle strumentazioni e di altre disposizioni dei veicoli da adibire al servizio, nonché della modalità di svolgimento del servizio stesso e per tutto quanto non espressamente previsto dal presente bando, si rinvia alla L. n. 21 del 21.01.1992 e al vigente Regolamento Comunale unificato per la gestione degli autoservizi pubblici non di linea con autovetture (taxi e noleggio con conducente).

Il presente bando viene pubblicato sul B.U.R. Puglia, sull'Albo pretorio on-line del comune di Torchiarolo e sul sito istituzionale (sezione Amministrazione Trasparente – Bandi di Concorso. Sul predetto sito viene anche pubblicato il modello di domanda di partecipazione.

L'Amministrazione Comunale si riserva la facoltà di modificare, prorogare od eventualmente revocare il presente bando, per legittimi motivi, senza che i concorrenti possano vantare alcun diritto.

Per ogni altra informazione gli interessati possono rivolgersi all'Ufficio S.U.A.P. presso la sede comunale negli orari di apertura al pubblico.

Il Responsabile del procedimento è l'Istr. Amm.vo/Cont. Sig. Blasi Giorgio, tel. 0831622085.

Il Responsabile PO2
Dott. Pierluigi Invidia

PIERLUIGI INVIDIA
07.11.2024 17:37:12
GMT+02:00

Al COMUNE DI TORCHIAROLO
Protocollo generale

all'indirizzo ☐ protocollo@pec.comune.torchiarolo.br.it

☐ protocollo@comune.torchiarolo.br.it

Oggetto: Domanda di partecipazione al bando di concorso pubblico per titoli ed esami per l'assegnazione di n. 3 autorizzazioni di noleggio con conducente con autovettura

Il/La sottoscritto/a _____ C.F. _____ Data nascita_____ Cittadinanza _____ luogo di nascita Comune_____ Provincia _____ Stato _____ Residenza Comune_____ Via/Piazza _____ n.____ CAP _____ Recapito Telefonico _____ Pec_____Mail _____ in nome e per conto proprio

oppure

(In caso di persona giuridica, cooperativa o consorzio tra imprese artigiane)

Il/La sottoscritto/a Cognome _____ Nome _____ C.F. _____ data di nascita _____ Cittadinanza _____ Luogo di nascita Comune _____ Provincia _____ Stato _____ Residenza Comune _____ Via/Piazza _____ n._____ CAP _____ Recapito telefonico _____ Pec_____Mail _____

In qualità di (barrare la voce che interessa):

☐ Socio amministratore (società di persone)

☐ Legale rappresentante (società di capitale)

☐ Altro

della Società/Altro (specificare la Ragione Sociale o Denominazione) _____ iscritta al Registro Imprese della Camera di Commercio di _____ al n._____ dalla data del _____ P.IVA _____

CHIEDE

di essere ammesso a partecipare al bando di concorso pubblico per titoli ed esami per l'assegnazione di n. 3 autorizzazioni di noleggio con conducente con autovettura.

a tal fine, consapevole di quanto prescritto dall'art.76 del D.P.R. 445/2000, sulla responsabilità penale cui può andare incontro, in caso di dichiarazioni mendaci, ai sensi e per gli effetti di cui all'art. 46 e 47 dello stesso D.P.R. 445/2000,

DICHIARA

a) di accettare tutte le disposizioni del bando di concorso e del vigente Regolamento comunale per il servizio di noleggio con conducente con autovettura e che per quanto non previsto nel citato bando e nel citato Regolamento, si farà riferimento alla normativa nazionale e regionale in materia;

b) di essere cittadino italiano o di altro Stato dell'Unione Europea ovvero di altro Stato che garantisca ai cittadini italiani il diritto di prestare attività per servizi analoghi;

c) di possedere la patente di guida della categoria di appartenenza del veicolo destinato al noleggio;

d) di possedere il certificato di abilitazione professionale (KA e KB) ai sensi dell'art. 116 comma 8 del vigente Codice della Strada;

e) di essere iscritto, alla data di pubblicazione del presente bando, presso la Camera di Commercio di _____numero_____dalla data _____, nel ruolo di cui all'art. 6 della L.R. n. 21/92, ovvero, in un qualsiasi altro elenco di uno Stato dell'Unione Europea o di altro Stato che riconosca ai cittadini italiani il diritto di prestare attività per servizi analoghi (indicare gli estremi). E' fatto comunque salvo quanto disposto dall'art. 2 comma 4 della L. 218/2003;

f) in caso di persona giuridica, per la guida di autoveicoli con conducente, che si intende adibire alla guida del veicolo, il sig. _____, in qualità di (indicare se trattasi di dipendente/sostituto del titolare o altro)_____ iscritto al ruolo conducenti – sezione autovetture – presso la Camera di Commercio di _____ numero_____dalla data _____;

g) per le imprese già esercenti attività, iscrizione al registro delle ditte presso la Camera di Commercio Industria, Agricoltura ed Artigianato o al registro delle imprese artigiane, ai sensi della Legge n. 443/1985, al n°_____del_____;

h) idoneità fisica con assenza di malattie o impedimenti incompatibili con l'esercizio del servizio;

i) non aver trasferito altra analoga autorizzazione nei cinque anni precedenti al presente bando;

j) non essere titolare di licenza taxi rilasciata anche da altro Comune, fatto salvo il diritto di cumulo di più autorizzazioni ai sensi del'art.8, comma secondo L. 21/1992, come previsto dall'art. 6 del Regolamento;

k) non essere incorso in provvedimenti adottati ai sensi della vigente normativa antimafia;

l) essere assicurato per la responsabilità civile nei confronti di persone o cose, compreso i terzi trasportati, con una copertura almeno doppia rispetto ai massimali minimi previsti dalla legge;

m) essere proprietario o comunque avere la piena disponibilità, anche in leasing, del veicolo utilizzato per il servizio o, in alternativa di impegnarsi ad averne la disponibilità entro novanta gg dalla data di aggiudicazione (data della determina di approvazione della graduatoria finale);

n) di essere consapevole che la mancata acquisizione della disponibilità, se non già sussistente, in proprietà o in leasing dell'autovettura destinata al servizio di noleggio con conducente entro il termine previsto dal presente bando, comporterà la decadenza dall'assegnazione dell'autorizzazione per l'esercizio dell'attività di noleggio con conducente con autovettura;

o)avere la disponibilità di una rimessa per il servizio di N.C.C., nel territorio comunale dio Torchiarolo, che rispetti le norme urbanistiche e quelle relative alle destinazioni d'uso dei locali ed ai regolamenti edilizi oltre che le norme di polizia urbana, igienico sanitarie e di prevenzione incendi;

p) di essere in possesso del seguente titolo di studio:_____ conseguito in data_____/_____/_____presso _____;

q) di impegnarsi, in caso di assegnazione dell'autorizzazione, alla presentazione dei documenti richiesti dall'Amministrazione;

r) di comunicare tempestivamente ogni eventuale variazione.

DICHIARA, INOLTRE, ai sensi del D.P.R. 28.12.2000, n° 445, DI ESSERE ESENTE DAI SEGUENTI IMPEDIMENTI SOGGETTIVI:

1. essere incorso in condanne definitive per reati che comportano l'interdizione dalla professione, salvo che sia intervenuta riabilitazione;

2. essere incorso in provvedimenti adottati ai sensi delle leggi:

➢ 27.12.1956 n. 1423 (misure di prevenzione);

➢ 31.5.1965 n. 575 e succ. mod. (antimafia);

3. essere stato dichiarato fallito senza che sia intervenuta riabilitazione a norma di legge;

4. essere incorso, nel quinquennio precedente la domanda, in provvedimenti di revoca o decadenza di precedente licenza o autorizzazioni di esercizio anche da parte di altri Comuni;

5. essere incorsi in condanne definitive per reati non colposi che comportino la condanna a pene restrittive della libertà personale per un periodo, complessivamente, superiore al due anni e salvi i casi di riabilitazione;

6. svolgere altre attività lavorative in modo prevalente rispetto all'attività autorizzata o comunque in modo tale da compromettere la regolarità e la sicurezza dell'attività medesima. L'eventuale ulteriore attività deve comunque essere dichiarata documentata all'Amm.ne comunale che verificherà la sussistenza o meno dell'impedimento in oggetto. Ai sensi dell'art. 7 della Legge n°21/92, in caso di svolgimento del servizio da parte di imprenditore privato, l'attività di n.c.c. dovrà essere svolta in maniera esclusiva.

DICHIARA, INOLTRE, AI SENSI DEL D.P.R. 28.12.2000, N° 445, IL POSSESSO DEI SEGUENTI TITOLI OGGETTO DI VALUTAZIONE PER L'ATTRIBUZIONE DEL PUNTEGGIO

(barrare la voce che interessa):

<u>situazione lavorativa</u>

☐Stato di comprovata inoccupazione

☐Stato di comprovata disoccupazione

☐Non essere mai stato titolare di autorizzazione NCC

carichi di famiglia

☐Numero di figli a carico: _____;

☐Coniuge a carico;

☐Figli o coniuge con invalidità riconosciuta, superiore 74% - ex art 3 c.3 104/92 - ex art 21 104/92;

Titoli di studio

☐Laurea Magistrale/specialistica

☐Laurea triennale

☐Diploma di maturità

☐Diploma di Qualifica

Non cumulabili

Formazione

☐ Possesso di attestati, certificati, diplomi di formazione, riconosciuto e ottenuti a seguito di espletamento di corsi con esame finale, che verranno valutati dalla commissione (a titolo esemplificativo non esaustivo, inglese, informatica, operatore turistico, primo soccorso, antincendio, sicurezza luoghi di lavoro ecc):

Nr. Di di attestati, certificati, diplomi di formazione allegati _____, come di seguito elencato:

1- _____;
2- _____;
3- _____;
4- _____;
5- _____;
6- _____;
7- _____;
8- _____;
9- _____;
10- _____;

Immobili da destinare al servizio

☐ avere la disponibilità nel territorio comunale di Torchiarolo di una autorimessa, idonea e da destinare al servizio, ☐di proprietà del/della candidato/a, ☐ di proprietà del/della coniuge del candidato/a o ☐ di proprietà di parenti e affini del/della candidato/a fino al 2°;

Veicolo da destinare al servizio

☐Possesso di attrezzatura necessaria per il trasporto dei disabili in conformità a quanto di seguito indicato:

pedana elettro-sollevabile o di rampe di accesso manuali, relativi dispositivi di sicurezza e di movimentazione manuale d'emergenza e di ancoraggi di tipo omologato, per sedie a rotelle manuali, elettroniche e passeggini secondo la normativa vigente di omologazione. L'altezza interna delle autovetture dovrà essere tale da consentire al disabile il facile accesso all'automezzo e visibilità;

☐ Classe inquinamento

☐Euro 6 a combustibile

☐Ibrida o elettrica

Non cumulabili

In caso di parità di punteggio, costituisce titolo preferenziale ai fini del rilascio dell'autorizzazione per l'esercizio del servizio di noleggio con conducente:

☐ essere stato dipendente di una impresa di noleggio con conducente per sei mesi, ai sensi dell'art. 8 comma 4 della Legge 21/92:

▪ dal _____ al _____;

▪ dal _____ al _____;

▪ dal _____ al _____;

dal _____ al _____;

▪ dal _____ al _____;

▪ dal _____ al _____;

☐ la minore età _____;

☐ Si presta il proprio consenso al trattamento dei dati ai sensi del Regolamento UE 2016/679 (GDPR) e ss.mm.ii..

Luogo e data

IL/LA SOTTOSCRITTO/A

_____

ALLEGATI

1. - documento di riconoscimento in corso di validità;

- certificato di iscrizione al Ruolo dei Conducenti previsto dall'art. 6 della L. n.21/92;

- documento attestante il riepilogo degli eventuali periodi di servizio prestati in qualità di dipendente di impresa di noleggio con conducente;

- dichiarazione di disponibilità nel Comune di Torchiarolo di un locale per rimessa per il servizio di N.C.C. che rispetti le norme urbanistiche e quelle relative alle destinazioni d'uso dei locali ed ai regolamenti edilizi (con numero e data della Dichiarazione di Agibilità o della Dichiarazione di Conformità dell'ultimo intervento edilizio oppure allegare un'asseverazione a firma di un tecnico abilitato corredata dei relativi elaborati), oltre che le norme di polizia urbana, igienico sanitarie e di prevenzione incendi. La suddetta dichiarazione dovrà essere corredata da piantina planimetrica in scala 1:50 e visura catastale;

- documentazione di eventuali titoli che comportano attribuzione di punteggio incrementale o di preferenza nel caso di parità di punteggio;

- fotocopia del titolo di studio posseduto;

- dichiarazione di essere consapevole che la mancata acquisizione della disponibilità, se non già sussistente, in proprietà o in leasing dell'autovettura destinata al servizio di noleggio con conducente entro il termine previsto dal presente bando, comporterà la decadenza dall'assegnazione dell'autorizzazione per l'esercizio dell'attività di noleggio con conducente con autovettura;

- autocertificazione attestante di non avere trasferito precedente licenza o autorizzazione da almeno 5 anni (in caso di autocertificazione mendace oltre alla denuncia alle autorità competenti si provvederà all'esclusione dalla prova di concorso).

- certificato medico, con data non antecedente a 3 mesi dalla presentazione, attestante idoneità fisica per l'esercizio del servizio e l'assenza di malattie incompatibili con lo stesso;

- fotocopia patente di guida della categoria di appartenenza del veicolo destinato al servizio di N.C.C.;

3. La domanda può essere corredata da dichiarazione, con allegata relativa documentazione, attestante eventuali titoli in conformità a quanto previsto dal bando

ASL BR

AVVISO PUBBLICO, PER TITOLI E COLLOQUIO, PER IL CONFERIMENTO DI EVENTUALI INCARICHI A TEMPO DETERMINATO E/O SUPPLENZA DI DIRIGENTE PSICOLOGO DISCIPLINA PSICOTERAPIA.

In esecuzione della deliberazione D.G. n. 2298 del 25/10/2024 è indetto **Avviso Pubblico, per titoli e colloquio, per il conferimento di eventuali incarichi a tempo determinato/supplenza di Dirigente Psicologo disciplina Psicoterapia.**

Ai sensi dell'art.7 del Decreto Leg.vo 30.03.2001, n.165 e successive modificazioni ed integrazioni è garantita parità e pari opportunità tra uomini e donne per l'accesso al lavoro ed il trattamento sul lavoro. Si applica, inoltre, quanto previsto dall'art.27, comma 6, del Decreto Leg.vo 11.04.2006, n.198.

Trattamento economico

Il trattamento economico è quello previsto dal vigente C.C.N.L. dell'Area della Dirigenza Sanitaria.

1) - REQUISITI GENERALI DI AMMISSIONE

A) ai sensi dell'art. 38 del D.Lgs. n. 165/01 e s.m.i.:

Cittadinanza Italiana, salve le equiparazioni stabilite dalle leggi vigenti;

ovvero

cittadinanza di uno degli Stati Membri dell'Unione Europea ed i loro familiari, non aventi la cittadinanza di uno Stato membro, che siano titolari del diritto di soggiorno o del diritto di soggiorno permanente ex art. 7, comma 1, lett. a) della Legge n. 97/2013;

ovvero

cittadini di Paesi Terzi che siano titolari del permesso di soggiorno CE per soggiornanti di lungo periodo o che siano titolari dello status di rifugiato ovvero dello status di protezione sussidiaria ex art. 7, comma 1, lett. b) della Legge n. 97/2013;

I cittadini degli Stati membri dell'Unione Europea devono possedere i seguenti requisiti ai sensi del D.P.C.M. 7.02.1994 n. 174:

- godere dei diritti civili e politici anche negli Stati di appartenenza o provenienza;
- essere in possesso, fatta eccezione della titolarità della cittadinanza italiana, di tutti gli altri requisiti previsti per i cittadini della Repubblica;
- avere adeguata conoscenza della lingua italiana.

B) idoneità fisica all'impiego:

- l'accertamento della idoneità alla mansione specifica, ai sensi del D.Lgs. n. 81/2008 e s.m.i., con l'osservanza delle norme in tema di categorie protette, è effettuato dal Medico Competente di quest'Azienda Sanitaria prima dell'immissione in servizio;

C) essere in regola con le leggi sugli obblighi militari.

D) non essere stato destituito o dispensato dall'impiego presso una pubblica amministrazione per persistente insufficiente rendimento ovvero di non essere stato dichiarato decaduto da altro impiego presso una pubblica amministrazione ai sensi della normativa contrattuale, per aver conseguito l'impiego mediante la produzione di documenti falsi o viziati da invalidità non sanabile ai sensi dell'art. 127, 1° comma, lettera d) del D.P.R. n. 3 del 10.01.1957;

E) **non essere stato destituito o dispensato** dall' impiego presso pubbliche amministrazioni **o licenziato da precedente impiego** presso pubbliche amministrazioni a seguito di procedimento disciplinare.

F) non aver riportato condanne penali anche di primo grado e non avere in corso procedimenti penali relativi a reati contro la pubblica amministrazione o che si riferiscano al profilo oggetto dell'avviso;

G) il candidato, all'atto della presa di servizio, non dovrà superare il limite di età di 65 anni e dovrà dichiarare analiticamente gli anni di servizio effettivamente prestati, compreso l'eventuale servizio militare, considerato che l'art. 22 della Legge n. 183/2010, relativo all'età pensionabile dei Dirigenti del Ruolo Sanitario del Servizio Sanitario Nazionale, ha stabilito che il collocamento in quiescenza avviene al maturare del 40° anno di servizio effettivo e che la permanenza in servizio non può superare il 70° anno di età;

2) - REQUISITI SPECIFICI DI AMMISSIONE

1. **diploma di laurea in Psicologia** (conseguita secondo il vecchio ordinamento, o laurea specialistica classe 58/S ex D.M. n. 509/1999 o laurea Magistrale LM-51 ex D.M. n. 270/2004);
2. **specializzazione** in Psicoterapia ovvero in discipline equipollenti od affini ai sensi dei DD.MM. Sanità 30/1/98 e 31/1/98 e successive modificazioni;
3. **iscrizione all'Albo dell'Ordine degli Psicologi**, debitamente autocertificata ai sensi del D.P.R. 445/2000. L'iscrizione al corrispondente albo professionale di uno dei Paesi dell'Unione Europea consente la partecipazione, fermo restando l'obbligo dell'iscrizione all'albo in Italia prima dell'assunzione in servizio;

Qualora il candidato abbia conseguito il titolo di studio all'estero deve aver ottenuto, entro la data di scadenza del termine utile per la presentazione delle domande di partecipazione al concorso, la necessaria equipollenza ai diplomi italiani rilasciata dalle competenti autorità (**produrre copia del Provvedimento Ministeriale di riconoscimento**).

Il difetto di uno solo dei requisiti prescritti comporta la non ammissione all'avviso.

Art. 3) - MODALITÀ DI COMPILAZIONE E TERMINE PER LA PRESENTAZIONE DELLE DOMANDE

Le domande di partecipazione all'Avviso, indirizzate al DIRETTORE GENERALE ASL BR – VIA NAPOLI 8 - 72100 BRINDISI, **devono essere inoltrate, pena esclusione, entro il 20° giorno successivo a quello della data di pubblicazione del bando nel Bollettino Ufficiale della Regione Puglia a mezzo posta elettronica certificata al seguente indirizzo: selezioni.asl.brindisi@pec.rupar.puglia.it**

La validità dell'istanza è subordinata all'utilizzo da parte del candidato di una casella di posta elettronica certificata (PEC) esclusivamente personale e che la stessa consenta l'identificazione personale dal sistema informatico attraverso le credenziali di accesso, **pena esclusione**; non sarà pertanto ritenuta ammissibile la domanda inviata da casella di posta elettronica semplice/ordinaria.

L'invio deve avvenire in un'unica spedizione, (non superiore a 20MB), devono essere utilizzati formati statici e non direttamente modificabili, preferibilmente .pdf e .tif. e deve contenere i seguenti allegati:

- domanda;
- elenco dei documenti;
- cartella con tutta la documentazione;
- copia fotostatica di documento riconoscimento in corso di validità.

La validità della trasmissione e ricezione del messaggio di posta elettronica certificata è attestata, rispettivamente, dalla ricevuta di accettazione e dalla ricevuta di avvenuta consegna. **La ricevuta di consegna viene inviata automaticamente dal gestore PEC**.

Nel caso di invio dell'istanza tramite posta certificata, i documenti per i quali sia prevista, in ambito tradizionale, la sottoscrizione devono, a loro volta, essere sottoscritti dal candidato.

Le istanze e le dichiarazioni inviate per via telematica sono valide se effettuate secondo quanto previsto dal D.Lgs n. 235/2010 (Codice dell'amministrazione digitale), anche se indirizzata alla P.E.C. del protocollo Aziendale.

E' esclusa ogni altra forma di presentazione o di trasmissione, pena la non ammissione.

Il termine per la presentazione della domanda, ove cada in giorno festivo, sarà prorogato di diritto al giorno seguente non festivo.

L'eventuale riserva di invio successivo di documenti o titoli è priva di effetti e i documenti o i titoli, inviati successivamente alla scadenza del termine, non saranno presi in considerazione.

L'Azienda non assume responsabilità per la dispersione di comunicazioni dipendenti da inesatte indicazioni del recapito da parte del concorrente, né per eventuali disguidi postali e/o derivanti dal mancato funzionamento della posta certificata o comunque imputabili a fatto di terzi a caso fortuito o forza maggiore che comportino il ritardo nella presentazione della domanda rispetto ai termini previsti nel presente bando.

Le istanze già pervenute o che perverranno prima della pubblicazione del presente bando sul Bollettino ufficiale della Regione Puglia non saranno prese in considerazione e saranno archiviate senza alcuna

comunicazione ulteriore agli interessati, in quanto il presente bando costituisce a tutti gli effetti notifica nei confronti degli interessati.

Nella domanda gli aspiranti devono indicare:

a) cognome e nome;
b) luogo e data di nascita;
c) codice fiscale;
d) residenza;
e) l'indirizzo di posta elettronica certificata personale (Pec) presso il quale deve, a tutti gli effetti, essere fatta ogni necessaria comunicazione inerente l'avviso;
f) il possesso della cittadinanza italiana o equiparata o di uno dei Paesi dell'Unione Europea ovvero di altra cittadinanza e del requisito utile alla Partecipazione alla Selezione tra quelli indicati dall'art. 38 del D.Lgs. n. 165/2001 e s.m.i.;
g) il Comune di iscrizione nelle liste elettorali, ovvero i motivi della non iscrizione o della cancellazione dalle liste medesime. I candidati di cittadinanza diversa da quella italiana devono dichiarare di godere dei diritti civili e politici nello stato di appartenenza, ovvero i motivi che ne impediscono o limitano il godimento;
h) di **non aver riportato condanne penali anche di primo grado e non avere in corso procedimenti penali relativi a reati contro la pubblica amministrazione** o che si riferiscano al profilo oggetto dell'avviso;
i) non essere stato destituito o dispensato dall'impiego presso una pubblica amministrazione per persistente insufficiente rendimento ovvero di non essere stato dichiarato decaduto da altro impiego presso una pubblica amministrazione ai sensi della normativa contrattuale, per aver conseguito l'impiego mediante la produzione di documenti falsi o viziati da invalidità non sanabile ai sensi dell'art. 127, 1° comma, lettera d) del D.P.R. n. 3 del 10.01.1957;
j) non essere stato destituito o dispensato dall' impiego presso pubbliche amministrazioni o licenziato da precedente impiego presso pubbliche amministrazioni a seguito di procedimento disciplinare;
k) diploma di laurea in Psicologia (conseguita secondo il vecchio ordinamento, o laurea specialistica classe 58/S ex D.M. n. 509/1999 o laurea Magistrale LM-51 ex D.M. n. 270/2004);
l) specializzazione in Psicoterapia ovvero in discipline equipollenti od affini ai sensi dei DD.MM. Sanità 30/1/98 e 31/1/98 e successive modificazioni;
m) iscrizione all'Albo dell'Ordine professionale degli psicologi;
n) la posizione nei riguardi degli obblighi militari per i soggetti nati entro il 1985;
o) gli eventuali servizi prestati presso Pubbliche Amministrazioni con l'indicazione del profilo professionale e le cause di risoluzione dei precedenti rapporti di pubblico impiego (tale dichiarazione deve essere resa anche se negativa, in tal caso il candidato deve dichiarare di non aver mai prestato servizio presso Pubbliche Amministrazioni);
p) i titoli che danno diritto di precedenza o preferenza alla nomina a parità di merito e di titoli indicati dall'art. 5 del D.P.R. n. 487/94 e dall'art. 2 comma 9 della Legge n. 191/98;
q) di aver preso visione del presente bando di avviso pubblico e di accettare senza riserve ogni prescrizione e precisazione del bando di avviso;
r) di aver letto e compreso l'informativa sul trattamento dei dati personali riportata nel presente bando;
s) di autorizzare la pubblicazione del proprio nominativo sul sito internet dell'ASL di Brindisi per tutte le comunicazioni inerenti l'avviso pubblico;

L'aspirante dovrà, inoltre, indicare obbligatoriamente, <u>pena esclusione,</u> l'indirizzo di posta elettronica certificata personale (Pec) presso il quale deve, ad ogni effetto, essergli fatta pervenire ogni comunicazione inerente l'avviso Pubblico ed alle convocazioni per il conferimento di incarichi.

Per le finalità connesse e consequenziali al procedimento di cui trattasi, il candidato deve, altresì, esprimere il proprio consenso al trattamento dei dati personali contenuti nella domanda e nei documenti, ai sensi del Decreto Legislativo 30.6.2003 n.196.

<u>Documenti da allegare alla domanda</u>

Alla domanda i candidati devono allegare :

1) idonea certificazione attestante il possesso del requisiti specifici di cui al sopraindicato punto 2);

2) tutte le certificazioni relative ai titoli che ritengano opportuno presentare agli effetti della valutazione di merito, ivi compreso un curriculum formativo e professionale, datato e firmato.
Le pubblicazioni devono essere prodotte in copia ai fini della valutazione.
Nella certificazione relativa ai servizi deve essere attestato se ricorrano o meno le condizioni di cui all'ultimo comma dell'art.46 del D.P.R. 20.12.1979 n.761, in presenza delle quali il punteggio di anzianità deve essere ridotto. In caso positivo, l'attestazione deve precisare la misura della riduzione del punteggio ;
3) elenco, in carta semplice, dei documenti e dei titoli presentati.
Dichiarazioni sostitutive
Qualora il candidato intenda avvalersi dell'autocertificazione di cui al D.P.R 445/2000, le dichiarazioni sostitutive di certificazione (art.46) e le dichiarazioni sostitutive di atto di notorietà (art.47) devono contenere la clausola specifica che il candidato è consapevole che, in caso di falsità o dichiarazioni mendaci, lo stesso incorre nelle sanzioni penali di cui all'art. 76 D.P.R. 445/2000, oltre alla decadenza dai benefici conseguiti grazie al provvedimento emanato in base alle dichiarazioni non veritiere di cui al precedente art.75. L'Azienda Sanitaria Locale si riserva la facoltà di verificare la veridicità delle dichiarazioni sostitutive rese dal candidato, con le modalità e nei termini previsti dalle vigenti disposizioni.
La sottoscrizione delle dichiarazioni sostitutive presentate contestualmente alla domanda o richiamate dalla stessa deve essere accompagnata da fotocopia non autenticata di documento di riconoscimento del sottoscritto. In caso contrario la sottoscrizione deve essere effettuata dall'interessato in presenza del dipendente dell'Area Gestione del Personale di questa Azienda addetto a tale compito. Si precisa comunque che in caso di dichiarazione sostitutiva, relativa ai requisiti di ammissione e/o titoli che possono dar luogo anche a valutazione, l'interessato è tenuto a specificare con esattezza tutti gli elementi ed i dati necessari a determinare il possesso dei requisiti e/o la valutabilità della dichiarazione ai fini della graduatoria. La mancanza anche parziale di tali elementi preclude alla possibilità di procedere alla relativa valutazione.
In particolare, per eventuali servizi prestati presso Pubbliche Amministrazioni, l'interessato è tenuto a specificare : esatta denominazione ed indirizzo delle stesse ; se trattasi di servizio a tempo indeterminato o determinato o a convenzione con l'indicazione dell'impegno orario; posizione funzionale e disciplina d'inquadramento; se trattasi di rapporto di lavoro a tempo pieno o parziale ; periodo del servizio con precisazione di eventuali interruzioni del rapporto di impiego e loro motivo, posizione in ordine al disposto di cui all'art.46 del D.P.R. 761/79.
Per l'autenticazione delle copie si richiede quanto previsto dall'art.18 del D.P.R. 445/2000.

Art. 4) - ESCLUSIONE DALL'AVVISO

Costituiscono motivo di esclusione:

a) domanda di partecipazione non allegata alla PEC di trasmissione;
b) il mancato possesso di uno o più requisiti sia generali che specifici richiesti per l'ammissione;
c) trasmissione della domanda non con PEC;
d) mancata fotocopia del documento di identità in corso di validità;
e) la mancata indicazione dell'indirizzo di posta elettronica certificata personale (Pec);
f) la presentazione di autocertificazioni relative al possesso dei requisiti, generali e specifici, di ammissione all'Avviso, rese in termini difformi da quanto disposto dalla normativa vigente in materia, da cui non si evince il possesso dei requisiti medesimi;
g) l'inoltro della domanda di partecipazione all'Avviso prima del giorno successivo a quello della data di pubblicazione del bando nel Bollettino Ufficiale della Regione Puglia o oltre il termine di scadenza del bando;
h) essere stato dispensato, destituito o licenziato da una pubblica amministrazione;
i) la omessa dichiarazione non altrimenti rilevabile, resa mediante autocertificazione ai sensi del D.P.R. n.445/00, contestuale e/o allegata all'istanza di ammissione, del possesso di uno solo dei requisiti generali e specifici di ammissione prescritti dal presente bando;
j) titolarità di rapporto di impiego a tempo indeterminato con questa A.S.L. nella medesima posizione funzionale e disciplina oggetto dell'Avviso.

Art. 5) - CRITERI DI VALUTAZIONE TITOLI E COLLOQUIO

Per la valutazione dei titoli ed il colloquio, la Commissione Esaminatrice sarà nominata con apposito atto, del Direttore Generale.
La Commissione dispone complessivamente di 50 punti così ripartiti:

- 20 punti per i titoli
- 30 punti per il colloquio

I punti per valutazione dei titoli (punti 20), valutati ai sensi del D.P.R. 10 dicembre 1997 n. 483, sono così ripartiti:

- titoli di carriera massimo punti 10
- titoli accademici e di studio massimo punti 3
- pubblicazioni e titoli scientifici massimo punti 3
- curriculum formativo/professionale massimo punti 4

La prova Colloquio (punti 30): verterà sulle materie inerenti alle discipline. Il superamento del colloquio è subordinato al raggiungimento di una valutazione di sufficienza espressa in termini numerici di almeno 21/30. I Candidati saranno invitati a sostenere il colloquio tramite PEC con preavviso di almeno 15 giorni; la mancata presentazione verrà considerata rinuncia all'avviso.

Art. 6) - FORMAZIONE GRADUATORIA FINALE

La graduatoria finale è formata secondo l'ordine dei punteggi riportati da ciascun candidato, con l'osservanza, a parità di punti, delle preferenze previste dall'art. 5 del DPR n. 487/94 e ss.mm. ed ii. La graduatoria è approvata con provvedimento del Direttore Generale e sarà pubblicata sul sito ufficiale dell'ASL BR e sarà utilizzata con le modalità e nei limiti temporali imposti dalle leggi vigenti in materia.

Tutte le comunicazioni e/o notificazioni relative all'utilizzazione della graduatoria, anche per il conferimento di eventuali incarichi, verranno fatte esclusivamente a mezzo Posta Elettronica Certificata (PEC).
L'ASL BR non assume alcuna responsabilità per mancate comunicazioni e/o notificazioni dipendenti da inesatta indicazione dell'indirizzo di Posta Elettronica Certificata personale del candidato o dalla mancata o tardiva comunicazione dell'indirizzo di Posta Elettronica Certificata personale del candidato indicato nella domanda di partecipazione, o comunque per eventi imputabili a fatti di terzi, a caso fortuito o forza maggiore.

Art. 7) - MODALITÀ DI TRATTAMENTO DEI DATI FORNITI

Ai sensi degli artt. 13 e 14 del Regolamento UE 679/2016 (Regolamento Generale sulla Protezione dei Dati – di seguito Regolamento) si informano i candidati che i dati personali forniti in sede di partecipazione alla presente procedura selettiva o comunque acquisiti a tale scopo dall'Azienda Sanitaria Locale Br, saranno trattati per le finalità di gestione della predetta procedura di selezione e saranno utilizzati anche successivamente all'eventuale instaurazione del rapporto di lavoro per le finalità inerenti alla gestione dello stesso.
Potranno essere acquisite d'ufficio alcune informazioni per verificare le dichiarazioni presentate dai candidati (es. richiesta di verifica del casellario giudiziale; richieste di conferma dei titoli di studio a Scuole ed Università, richiesta ai Comuni dello stato di famiglia, ecc.).
La base giuridica del trattamento è rinvenibile - nell'esecuzione di un compito di interesse pubblico o connesso all'esercizio di pubblici poteri di cui è investito il titolare del trattamento, nell'adempimento di un obbligo legale, nell'esecuzione del contratto di lavoro di cui l'interessato è parte o nell'esecuzione di misure precontrattuali adottate su richiesta dello stesso, nel perseguimento dell'interesse legittimo del Titolare (es.: tutela dei diritti del Titolare in sede stragiudiziale e giudiziale, ecc.).

Il conferimento dei dati personali è obbligatorio ai fini della valutazione dei requisiti di partecipazione e del possesso degli eventuali titoli previsti; la loro mancata indicazione comporta l'esclusione dalla procedura selettiva.
I dati personali dei candidati saranno trattati nei modi previsti dalla legge e nel rispetto del segreto professionale e d'ufficio.
Saranno trattati sia in forma cartacea, che in formato digitale e con l'adozione di misure tecniche ed organizzative per assicurare adeguati livelli di sicurezza da personale dipendente o da altri soggetti che collaborano con l'Azienda, tutti debitamente a ciò autorizzati dal Titolare o da un suo delegato, nonché da soggetti appositamente designati dal Titolare quali Responsabili del trattamento dei dati personali.
I dati personali non verranno in alcun modo diffusi. Nella misura strettamente indispensabile per svolgere attività istituzionali previste dalle vigenti disposizioni in materia alcuni di essi potranno essere comunicati a soggetti pubblici a cui la comunicazione avviene in forza di obblighi normativi ed a soggetti terzi (persone fisiche o giuridiche) che svolgono servizi nei confronti di questa ASL BR.
I dati personali forniti all'Azienda Sanitaria Locale BR saranno conservati per il tempo necessario al perseguimento delle finalità per le quali sono trattati e comunque nel rispetto dei termini previsti dalle vigenti procedure di scarto degli archivi documentali (si richiama al riguardo il Massimario di scarto).
Nella qualità di interessato al trattamento, il candidato ha diritto di

- ottenere l'accesso ai propri dati personali ed alle informazioni relative agli stessi;
- ottenere l'aggiornamento, la rettifica dei dati inesatti o l'integrazione di quelli incompleti;
- ottenere la limitazione del trattamento dei dati personali che lo riguardano, nei casi previsti;
- ottenere la cancellazione (se sono venute meno le finalità del trattamento o l'interesse legittimo del Titolare e fatta eccezione per i dati contenuti in atti che devono essere obbligatoriamente conservati);
- opporsi al loro trattamento, in tutto o in parte, per motivi legittimi;
- proporre reclamo all'Autorità Garante per la Protezione dei dati personali, qualora ne ricorrano i presupposti, seguendo le procedure e le indicazioni pubblicate sul sito web dell'Autorità Garante www.garanteprivacy.it.

Per l'esercizio dei suddetti diritti, il candidato potrà presentare una istanza in forma scritta a:
TITOLARE DEL TRATTAMENTO :
AZIENDA SANITARIA LOCALE BR
in persona del suo legale rappresentante pro-tempore
Sede legale: via Napoli, n°8, 72100 – BRINDISI ; Email: direzionegenerale@asl.brindisi.it;
Pec: protocollo.asl.brindisi@pec.rupar.puglia.it
RESPONSABILE DELLA PROTEZIONE DEI DATI (RPD)
Contatti : Indirizzo : Via Napoli, n°8 , 72100 - BRINDISI;
Email: responsabileprotezionedati@asl.brindisi.it
Pec: protocollo.asl.brindisi@pec.rupar.puglia.it

Art. 8) – DISPOSIZIONI FINALI

La partecipazione all'avviso implica da parte del concorrente l'accettazione di tutte le disposizioni di legge vigenti in materia.
La valutazione dei titoli ai fini della formazione della graduatoria e l'attribuzione del relativo punteggio, sarà effettuata secondo le disposizioni previste dal DPR 483/97.
L'Azienda si riserva la facoltà, per legittimi motivi, di prorogare, sospendere, revocare in tutto o in parte o modificare il presente avviso di bando per eventuali motivate ragioni.
Per quanto non specificatamente espresso nel presente bando, valgono le disposizioni di legge che disciplinano la materia concorsuale, con particolare riferimento al Decreto Leg.vo 30.12.1992 n.502 e successive modificazioni ed integrazioni, al D.P.R. 10.12.1997 n. 483, al D.P.R. 10.12.1997, n.484 e al Decreto Leg.vo 30.03.2001 n.165 e successive modificazioni ed integrazioni.

Art. 9) - INFORMAZIONI

Per eventuali informazioni gli aspiranti potranno rivolgersi all'Area Gestione del Personale – U.O.S. Assunzioni, Concorsi e gestione delle Dotazioni Organiche - Mail areagestionedelpersonale@asl.brindisi.it - SITO INTERNET: www.sanita.puglia.it

IL DIRETTORE GENERALE
(Dr. Maurizio De Nuccio)

ALLEGATO - Schema di domanda *(*Avviso Pubblico, per titoli e colloquio, per il conferimento di eventuali incarichi a tempo determinato/**SUPPLENZA DI DIRIGENTE PSICOLOGO DISCIPLINA PSICOTERAPIA***)*

Al DIRETTORE GENERALE
dell'Azienda Sanitaria Locale BR
Via Napoli, 8 - 72100 Brindisi
selezioni.asl.brindisi@pec.rupar.puglia.it

Il/la sottoscritto/a (cognome) _____ (nome) _____

chiede di poter partecipare all'**AVVISO PUBBLICO, PER TITOLI E COLLOQUIO, PER IL CONFERIMENTO DI EVENTUALI INCARICHI A TEMPO DETERMINATO E/O SUPPLENZA DI DIRIGENTE PSICOLOGO DISCIPLINA PSICOTERAPIA**, pubblicato sul B.U.R. Puglia n._____ del_____, dichiarando ai sensi degli artt. 46 e 47 del D.P.R. n. 445/2000, consapevole delle responsabilità penali in caso di dichiarazioni mendaci ai sensi dell'art.76 del medesimo D.P.R. n. 445/2000, quanto segue:

- di essere nato/a a _____ prov._____ il_____;
- codice fiscale_____ Tel._____ Cell._____;
- di risiedere a: **Località_____ prov**._____**c.a.p. _____**

  Via_____ **n**._____
- **di possedere il seguente indirizzo di posta elettronica certificata personale (Pec) agli effetti di ogni comunicazione relativa all' avviso pubblico ed all'utilizzazione della graduatoria finale di merito (anche per eventuali incarichi a tempo determinato) _____(1);**
- di possedere la cittadinanza ovvero_____;
- di essere iscritto/a nelle liste elettorali del Comune di _____;
- di non aver riportato condanne penali ovvero di aver riportato le seguenti condanne penali (2)_____

  _____;
- di non aver procedimenti penali in corso ovvero di aver i seguenti procedimenti penali in corso_____

  _____;
- **non essere stato destituito o dispensato dall'impiego presso una pubblica amministrazione** per persistente insufficiente rendimento ovvero di non essere stato dichiarato decaduto da altro impiego presso una pubblica amministrazione ai sensi della normativa contrattuale, per aver conseguito l'impiego mediante la produzione di documenti falsi o viziati da invalidità non sanabile ai sensi dell'art. 127, 1° comma, lettera d) del D.P.R. n. 3 del 10.01.1957 ovvero di _____;
- **non essere stato destituito o dispensato** dall' impiego presso pubbliche amministrazioni **o licenziato da precedente impiego** presso pubbliche amministrazioni a seguito di procedimento disciplinare ovvero_____;
- di essere in possesso della **Laurea in Psicologia conseguita il _____** presso l'Università degli Studi _____ di_____;
- di essere in possesso della **Specializzazione in Psicoterapia e/o in _____** conseguita il_____ presso_____ di_____

  durata anni_____

- di trovarsi nella seguente posizione nei riguardi degli obblighi di leva_____;
- di essere iscritto all'all'albo dell'ordine professionale degli Psicologi di_____;
- di non aver prestato servizio presso le seguenti Pubbliche Amministrazioni ovvero di aver prestato servizio presso la seguente Pubblica Amministrazione_____ dal _____ al_____ con il seguente profilo professionale_____ il cui rapporto è cessato per i seguenti motivi_____;
- **di non essere stato destituito, dispensato o licenziato dall'impiego presso una pubblica amministrazione ;**
- **di non aver riportato condanne penali anche di primo grado e non avere in corso procedimenti penali relativi a reati contro la pubblica amministrazione** o che si riferiscano al profilo oggetto dell'avviso;
- di non avere diritto di preferenza alla nomina a parità di merito e a parità di titoli, ovvero di aver diritto in quanto è in possesso dei seguenti requisiti previsti dall'art. 5 del D.P.R. n. 487/94: _____;
- **di aver preso visione del presente bando e di accettare senza riserve ogni prescrizione e precisazione dello stesso;**
- **di autorizzare la pubblicazione del proprio nominativo sul sito internet dell'ASL di Brindisi per tutte le comunicazioni inerente la presente procedura;**
- **dichiara di aver letto e compreso l'informativa sul trattamento dei dati personali riportata nel presente del bando;**

Data,..... Firma .....

Il sottoscritto allega alla presente domanda :

1) ***curriculum formativo e professionale autocertificato;***
2) ***elenco dei documenti e titoli presentati;***
3) ***copia documento d'identità in corso di validità***
4) _____
5) _____

---

(1) **la mancata indicazione dell'indirizzo di Posta Elettronica Certificata Personale comporta l'esclusione del candidato dalla procedura concorsuale**.
(2) Indicare le eventuali condanne riportate (anche se sia stata concessa amnistia, condono, indulto o perdono giudiziale), la data del provvedimento e l'autorità che l'ha emesso.

ASL TA

Concorso pubblico, per titoli ed esami, per la copertura a tempo indeterminato di 7 posti di dirigente medico - disciplina di psichiatria.

IL DIRETTORE GENERALE

In esecuzione della deliberazione n. 2768 del 11/11/2024 è indetto concorso pubblico, per titoli ed esami, per la copertura a tempo indeterminato di n. 7 posti di dirigente medico disciplina di psichiatria.
Il trattamento economico è quello previsto dal vigente C.C.N.L. dell'Area della Dirigenza Sanitaria.
La procedura per l'espletamento del concorso è disciplinata dal D.P.R. 10.12.97 n. 483 e successive modificazioni ed integrazioni.
Ai sensi della Legge del 10 aprile 1991 n. 125 è garantita pari opportunità tra uomini e donne per l'accesso al lavoro.
Possono partecipare al concorso coloro che sono in possesso dei requisiti generali e specifici previsti rispettivamente dall'art. 1 e 24 del D.P.R. 10.12.97 n. 483 e ss.mm.ii., e precisamente:

Art. 1) Requisiti generali di ammissione

a) Cittadinanza Italiana, salve le equiparazioni stabilite dalle leggi vigenti, o cittadinanza di uno dei paesi dell'Unione Europea o status ad esso equiparato a norma di legge, al fine dell'assunzione alle dipendenze della pubblica amministrazione. Ai sensi dell'art. 38 commi 1, 2 e 3 bis del D. Lgs. n.165/2001 e ss.mm.ii., possono essere ammessi alla selezione i cittadini degli stati membri dell'Unione Europea e i loro familiari non aventi la cittadinanza di uno Stato membro, purchè titolari del diritto di soggiorno o del diritto di soggiorno permanente ovvero i cittadini di Paesi Terzi purchè titolari del permesso di soggiorno CE per soggiornanti di lungo periodo o titolari dello status di rifugiato ovvero dello status di protezione sussidiaria; I cittadini di uno dei Paesi dell'Unione Europea o di paese Terzo devono comunque essere in possesso dei seguenti requisiti:
    - godimento dei diritti civili e politici anche negli Stati di appartenenza o di provenienza;
    - possesso, fatta eccezione della titolarità della cittadinanza italiana, di tutti gli altri requisiti previsti per i cittadini della Repubblica;
    - adeguata conoscenza della lingua italiana.
b) idoneità fisica all'impiego. Non possono accedere all'impiego coloro che siano stati destituiti o dispensati dall'impiego presso pubbliche amministrazioni. Prima dell'assunzione, l'Azienda sottoporrà a visita di controllo il vincitore. Se l'accertamento sanitario risulterà negativo o se l'interessato non si presenterà, senza giustificato motivo, non si darà corso all'assunzione;
c) assenza di condanne e di procedimenti penali in corso per reati che impediscono, ai sensi delle vigenti disposizioni, la costituzione del rapporto di impiego con la Pubblica Amministrazione;
d) Godimento dei diritti civili e politici: non possono accedere agli impieghi coloro che siano esclusi dall'elettorato attivo e coloro che siano stati destituiti o dispensati dall'impiego presso pubbliche amministrazioni per aver conseguito l'impiego stesso mediante la produzione di documenti falsi o viziati da invalidità non sanabile (per i candidati non cittadini italiani e non titolari dello status di rifugiato o protezione sussidiaria, il godimento dei diritti civili e politici è riferito al Paese di cittadinanza);
e) non possono accedere all'impiego coloro che siano stati destituiti o dispensati dall' impiego presso pubbliche amministrazioni per i quali un precedente rapporto di pubblico impiego sia stato oggetto di procedimento disciplinare.

Art. 2) Requisiti specifici di ammissione

a) laurea in medicina e chirurgia;

b) specializzazione nella disciplina oggetto del concorso o in quella equipollente e/o affine; il candidato dovrà specificare se la specializzazione è stata conseguita ai sensi del D. Lgs. n. 257/1991 o del D. Lgs. n. 368/1999, come pure la durata del corso di specializzazione, ai fini di una adeguata valutazione della stessa;
Ai sensi e per gli effetti di cui all'art. 56 D.P.R. 483/97, per il personale in servizio alla data del 1° febbraio 1998 non è richiesta la specializzazione nella disciplina relativa al posto messo a concorso purchè ricopra, alla medesima data, un posto di ruolo presso altra A.S.L. o Azienda Sanitaria nella disciplina messa a concorso.

c) ai sensi e per gli effetti dell'art. 1, co. 547 e 548 della L. n. 145/2018 e ss.mm.ii. come modificato, da ultimo, dall'art. 3, comma 5 bis del decreto-legge 10 maggio 2023, n. 51, convertito, con modificazioni, con la legge 3 luglio 2023, n. 87 sono ammessi alla presente procedura *i medici regolarmente iscritti a partire dal secondo anno del corso di formazione specialistica richiesta o equipollente o affine che abbiano le specifiche competenze richieste dal presente bando; gli stessi saranno collocati, all'esito positivo, in graduatoria separata.* L'eventuale assunzione a tempo indeterminato dei predetti medici, risultati idonei ed utilmente collocati nella relativa graduatoria separata di medici specializzandi, è subordinata al conseguimento del titolo di specializzazione ed all'esaurimento della graduatoria dei medici specialisti alla data di scadenza del bando;

d) iscrizione all'Albo dell'Ordine dei Medici, attestata da autocertificazione che conterrà data, numero e luogo di iscrizione. L'iscrizione al corrispondente albo professionale di uno dei Paesi dell'Unione Europea consente la partecipazione alla selezione, fermo restando l'obbligo dell'iscrizione all'albo in Italia prima dell'assunzione in servizio.

Ai sensi dell'art. 49 e 50 del D.P.R. 31/08/1999, n. 394 e s.m.i., i titoli accademici di studio conseguiti all'estero, devono essere corredati dal decreto di riconoscimento rilasciato dal Ministero della Salute Italiano ed il candidato deve risultare abilitato ad esercitare in Italia la professione di medico-chirurgo.

La partecipazione al concorso non è soggetta a limiti di età ai sensi della normativa vigente, fermi restando quelli previsti per il collocamento a riposo.

I requisiti indicati negli artt. 1 e 2 devono essere posseduti alla data di scadenza del termine stabilito dal presente bando per la presentazione delle domande di ammissione al concorso.
Il difetto anche di uno solo dei requisiti prescritti comporta la non ammissione al concorso.

Art. 3) Forme e modalità di presentazione

Le domande di ammissione, redatte utilizzando lo schema esemplificativo riportato in calce (allegato A), ed indirizzate al Direttore Generale dell'Azienda Sanitaria Locale Taranto devono essere prodotte entro e non oltre il 30° (trentesimo) giorno successivo alla pubblicazione dell'estratto del presente bando nella Gazzetta Ufficiale della Repubblica Italiana – 4 serie speciale – Concorsi ed esami, ***mediante l'utilizzo della posta elettronica certificata personale, a pena di esclusione.*** Qualora detto giorno sia festivo, il termine s'intende prorogato al primo giorno successivo non festivo.

Detto termine di scadenza è perentorio e non si terrà conto delle domande che perverranno, qualunque ne sia la causa, dopo la chiusura del concorso.

Il mancato rispetto, da parte dei candidati, del termine sopra indicato per la presentazione delle domande comporterà la non ammissione al presente bando di concorso pubblico.

In applicazione della L.150/2009 e con le modalità di cui alla circolare del Dip. Funzione Pubblica n. 12/2010, la domanda di partecipazione al presente concorso pubblico, redatta usando lo schema esemplificativo allegato al bando, deve essere inviata esclusivamente mediante posta elettronica certificata al seguente indirizzo di posta elettronica certificata:

assunzionieconcorsi.asl.taranto@pec.rupar.puglia.it

La validità della domanda è subordinata all'utilizzo da parte del candidato di una casella di posta elettronica certificata (PEC) esclusivamente personale pena esclusione, non sarà pertanto ritenuta ammissibile la domanda inviata da casella di posta elettronica semplice/ordinaria. L'invio deve avvenire con i seguenti allegati solo in formato PDF in un unico file:

- domanda, redatta usando lo schema esemplificativo allegato A) al bando;
- curriculum vitae datato e firmato, reso in forma di autocertificazione ai sensi del D.P.R. n.445/00 e ss.mm.ii., redatto usando lo schema esemplificativo Allegato B) al bando;
- copia documento di riconoscimento in corso di validità.

La validità della trasmissione e ricezione del messaggio di posta elettronica certificata è attestata, rispettivamente, dalla ricevuta di accettazione e dalla ricevuta di avvenuta consegna. Le domande inviate per via telematica sono valide se effettuate secondo quanto previsto dal D. Lgs. 235/10 (codice dell'Amministrazione digitale).

L'Amministrazione declina sin d'ora ogni responsabilità per dispersione di comunicazioni dipendenti da:

- Inesatte indicazioni del recapito da parte del candidato, o da mancata oppure tardiva comunicazione del cambiamento dell'indirizzo indicato nella domanda;
- Eventuali disguidi postali non imputabili a colpa dell'amministrazione stessa;
- Eventuali disguidi tecnici/informatici (invio tramite pec), non imputabili a colpa dell'amministrazione, che si dovessero verificare da parte del server.

Il termine di presentazione delle domande di partecipazione è perentorio, l'eventuale riserva di invio successivo di documenti è priva di effetto.

Per finalità di carattere esclusivamente organizzativo, nell'oggetto dell'e-mail inviata tramite pec, deve essere indicato come codice identificativo la seguente dicitura: "*Domanda di partecipazione relativa al concorso pubblico, per titoli ed esami, per la copertura a tempo indeterminato di n. 7 posti di dirigente medico disciplina di psichiatria".*

L'utilizzo del servizio pec per l'invio della domanda di partecipazione equivale automaticamente ad elezione di domicilio informatico per eventuali future comunicazioni da parte dell'azienda nei confronti del candidato.

Non sono ammesse altre forme di produzione o di invio delle domande di partecipazione al concorso pubblico e pertanto, non saranno ritenute valide le domande di partecipazione al concorso pubblico presentate con modalità diversa da quelle sopra indicata, a pena di esclusione.

Nella domanda, della quale si allega uno schema esemplificativo (allegato A), i candidati devono dichiarare sotto la propria responsabilità e consapevoli delle sanzioni penali previste dall'art. 76 del DPR 28 dicembre 2000 n. 445 per le ipotesi di falsità in atti e di dichiarazioni mendaci:

- il cognome e il nome;
- la data, il luogo di nascita e la residenza;
- il codice fiscale;
- il possesso della cittadinanza italiana ovvero di essere in possesso dei requisiti previsti dall'art. 38, commi 1, 2 e 3 bis, del d. lgs n. 165/2001 e ss.mm.ii;
- il Comune nelle cui liste elettorali sono iscritti, ovvero i motivi della loro non iscrizione o della cancellazione dalle liste medesime;
- il possesso della piena idoneità all'impiego;
- le eventuali condanne penali riportate (in caso negativo dichiararne espressamente l'assenza);
- di essere in posizione regolare nei confronti dell'obbligo di leva e di quelli relativi al servizio militare volontario (*per i candidati cittadini italiani di sesso maschile nati entro il 31/12/1985);*
- diploma di laurea in medicina e chirurgia, con l'indicazione della data, sede e denominazione completa dell'istituto in cui il titolo stesso è stato conseguito;
- diploma di specializzazione con l'indicazione della data, sede e denominazione completa dell'istituto

in cui il titolo è stato conseguito ovvero l'iscrizione a partire dal secondo anno del corso di formazione specialistica nella specifica disciplina messa a concorso (equipollente o affine) con l'indicazione dell'anno di corso che si sta svolgendo, durata legale e denominazione completa dell'istituto in cui è iscritta;

- l'iscrizione all'Albo dell'Ordine dei Medici Chirurghi;
- i servizi prestati presso Pubbliche Amministrazioni e le cause di risoluzione di precedenti rapporti di pubblico impiego;
- di non essere stato destituito o dispensato dall'impiego presso una pubblica amministrazione;
- eventuali riserve di legge, con indicazione del relativo riferimento normativo;
- il possesso di eventuali titoli che conferiscono il diritto di precedenza o preferenza nella nomina, ai sensi dell'art. 5 DPR 487/94 (in caso negativo omettere tale dichiarazione);
- di scegliere la lingua inglese ai sensi dell'art. 37 comma 1 del D. lgs n. 165/01 e ss.mm.ii.
- In caso di utilizzo del servizio pec per l'invio della domanda di partecipazione, questo equivale automaticamente ad elezione di domicilio informatico per eventuali future comunicazioni da parte dell'Azienda nei confronti del candidato.
- eventuale recapito telefonico;
- l'autorizzazione all'Azienda al trattamento dei propri dati personali, ai sensi del Decreto Legislativo 30.06.2003 n. 196 finalizzato agli adempimenti per l'espletamento della procedura concorsuale;

Ai sensi dell'art. 20 della Legge 05.02.1992, n. 104, i candidati portatori di handicap hanno la facoltà di indicare, nella domanda di partecipazione al concorso, l'ausilio necessario in relazione al proprio handicap, nonché l'eventuale necessità di tempi aggiuntivi per l'espletamento delle prove, allegando alla stessa certificato della competente Commissione preposta all'accertamento dell'handicap.

Tutti i candidati hanno l'obbligo di comunicare gli eventuali cambiamenti dell'indirizzo di posta elettronica certificata (pec).

La firma in calce alla domanda di partecipazione non necessita di autenticazione.

Nel caso in cui il candidato sia in formazione specialistica, lo stesso dovrà indicare l'anno di iscrizione in corso, precisando la data in cui ha sostenuto l'esame di passaggio all'anno successivo.

Si precisa che la domanda di partecipazione, compilata sulla base dello schema allegato A) al presente atto, deve essere resa sotto forma di autocertificazione, ai sensi del DPR 445/00 e ss.mm.ii.

Si specifica inoltre che per una precisa valutazione, le dichiarazioni rese in forma di autocertificazione ai sensi del D.P.R. 445/00 e ss.mm.ii. all'interno della domanda di partecipazione (allegato A) e del curriculum vitae (allegato B), dovranno essere redatte in modo analitico dal candidato e contenere tutti gli elementi e informazioni previste dalla certificazione che sostituiscono, quali: denominazione del datore di lavoro (pubblico, privato, case di cura convenzionate e non convenzionate), la qualifica con indicazione della disciplina, la natura del rapporto di lavoro (dipendente o autonomo o di collaborazione, con indicazione delle ore profuse in una settimana), tipologia del rapporto di lavoro (rapporto di lavoro a tempo determinato o indeterminato, a tempo pieno o parziale, con indicazione delle ore profuse settimanalmente), eventuali periodi di interruzione nel rapporto e loro motivo, le date di inizio e di fine del servizio (indicando con precisione giorno, mese, anno). Per i titoli di studio universitari, il candidato dovrà indicare l'Ente che ha rilasciato il titolo, la durata del corso, la data di conseguimento, l'eventuale esame finale e l'eventuale votazione riportata. Relativamente ai corsi di aggiornamento è necessario indicare l'ente che ha organizzato il corso, l'argomento, la durata, la data di svolgimento dello stesso con le effettive giornate di presenza e l'eventuale esame finale, gli eventuali crediti attribuiti, specificando come partecipante, docente o relatore. Per gli incarichi di docenza devono essere indicati l'ente che ha conferito l'incarico, le materie oggetto di docenza e il periodo in cui è stato svolto (durata della docenza), con indicazione del giorno/mese/anno di inizio e fine incarico e delle ore profuse. Relativamente alle pubblicazioni e agli abstract indicare la rivista che ha curato la pubblicazione, la data, l'argomento, primo autore o coautore o unico autore della stessa.

E' necessario che le dichiarazioni sostitutive relativi ai titoli e ai servizi dichiarati nel curriculum vitae, ai sensi del Dpr 445/2000, siano chiare, complete ed esaustive in ogni particolare e contenere tutti gli elementi e

le informazioni previste dalla certificazione che sostituiscono al fine di una corretta valutazione di quanto dichiarato nelle stesse. In caso contrario, saranno ritenute non valutabili.

SI RACCOMANDA PERCIO' LA MASSIMA PRECISIONE NELLA COMPILAZIONE DELLE DICHIARAZIONI SOSTITUTIVE.

L'Azienda si riserva la facoltà di verificare la veridicità delle dichiarazioni sostitutive rese dal candidato, con le modalità e nei termini previsti dalle vigenti disposizioni di legge.

Art. 4) Documentazione da allegare alla domanda di partecipazione

Alla domanda di partecipazione (allegato A) al concorso, firmata e datata, i candidati devono allegare:

- curriculum vitae formativo e professionale datato e firmato, reso in forma di autocertificazione ai sensi del D.P.R. n.445/00 e ss.mm.ii., redatto usando lo schema esemplificativo (allegato B), dal quale si evincano, tra l'altro, le attività formative e di aggiornamento;
- copia documento di riconoscimento in corso di validità.

Art.5) Trattamento dati personali

Ai sensi del D. Lgs. n. 196/2003 "Codice in materia di protezione dei dati personali ", così come novellato dal D. Lgs. n. 101/2018 ed ai sensi del Regolamento UE 2016/679, i dati personali forniti dal candidato saranno acquisiti e conservati presso all'*U.O. Concorsi, Assunzioni, Gestione del Ruolo e gestione amm. va del personale convenzionato e pac dell'ASL TA*, per le finalità di gestione della presente selezione pubblica e saranno trattati anche successivamente all'eventuale instaurazione del rapporto di lavoro per le finalità inerenti alla gestione del rapporto medesimo. La messa a disposizione di tali dati è obbligatoria ai fini della procedura concorsuale.

Art. 6) Motivi di esclusione dal concorso

L'ammissione e l'esclusione dei candidati è deliberata dal Direttore Generale.

L'elenco dei candidati ammessi ed esclusi al presente concorso verrà pubblicato sul sito aziendale nella sezione *Albo Pretorio on line*.

L'ammissione e l'esclusione saranno altresì notificate ai candidati, a mezzo pec.

Sono cause di esclusione:

a) presentazione della domanda oltre i termini perentori;
b) il mancato possesso anche di uno dei requisiti generali e specifici di ammissione di cui agli artt. 1) e 2) del presente bando;
c) l'invio della domanda di partecipazione a mezzo pec senza i requisiti di cui all'art. 3) del presente bando;
d) presentazione domanda con modalità diverse da quella indicata nel presente bando di cui all'art. 3 e comunque tali da non consentire la verifica del possesso dei requisiti generali e specifici richiesti agli art. 1 e 2 del presente bando.

Art. 7) Commissione Esaminatrice

La Commissione Esaminatrice del presente concorso sarà nominata con deliberazione del Direttore Generale, dopo la scadenza del bando di concorso, nel rispetto delle composizioni e procedure previste dall'art. 25 del D.P.R. 483/97 e ss.mm.ii. e ai sensi di quanto disposto dall'art. 35 bis del D. Lgs. n. 165/2001 e ss.mm.ii. in materia di prevenzione del fenomeno della corruzione nella formazione delle Commissioni.

Art. 8) Punteggi per titoli e prove d'esame.

La Commissione ai sensi dell'art. 27 del D.P.R. n. 483/97 dispone, complessivamente, di 100 punti così ripartiti:

a) 20 punti per i titoli;
b) 80 punti per le prove di esame.

I punti per le prove di esame sono così ripartiti:

a) 30 punti per la prova scritta;

b) 30 punti per la prova pratica;
c) 20 punti per la prova orale.

I punti per la valutazione dei titoli sono così ripartiti:
a)10 punti per i titoli di carriera;
b) 3 punti per i titoli accademici e di studio;
c) 3 punti per le pubblicazioni e i titoli scientifici;
d) 4 punti per il curriculum formativo e professionale.
Nella valutazione dei titoli saranno applicate le disposizioni di cui agli artt. 11 – 20 – 21 – 22 – 23 – del D.P.R. n. 483/97 e ss.mm.ii.
Non saranno valutati i titoli presentati oltre il termine di scadenza del presente bando.

Art. 9) Prove di esame e graduatorie finali

Le prove di esame consisteranno, ai sensi dell'art. 26 del D.P.R. 483/97, in:

- prova scritta: relazione su caso clinico simulato o su argomenti inerenti alla disciplina messa a concorso, o soluzione di una serie di quesiti a risposta sintetica inerenti alla disciplina stessa;
- prova pratica: su tecniche e manualità peculiari della disciplina messa a concorso. La prova pratica deve, comunque, essere anche illustrata schematicamente per iscritto;
- prova orale: sulle materie inerenti alla disciplina a concorso nonché sui compiti connessi alla funzione da conferire.

Ai sensi dell'art 37, comma 1 del D. Lgs. n. 165/2001 e ss.mm.ii. nell'ambito della prova orale è prevista l'accertamento della conoscenza dell'uso delle apparecchiature e delle applicazioni informatiche più diffuse e della lingua inglese nonché, ove opportuno in relazione al profilo professionale richiesto, di altre lingue straniere e per l'espletamento delle predette conoscenze la Commissione potrà essere integrata da membri aggiunti.
Per ciascuna delle prove di informatica e di lingua inglese non sarà attribuito un punteggio dalla Commissione, ma solo un giudizio di idoneità necessario per perfezionare la valutazione positiva complessiva della prova orale.
Per quanto concerne lo svolgimento delle prove d'esame si applicano le disposizioni previste dal DPR 483/1997 e ss.mm.ii.
Il diario della prova scritta sarà comunicato alle pec personali dei candidati almeno quindici giorni prima della data della prova stessa.
Il superamento di ciascuna delle previste prove scritta e pratica è subordinato al raggiungimento di una valutazione di sufficienza espressa in termini numerici di almeno 21/30. Il superamento della prova orale è subordinato al raggiungimento di una valutazione di sufficienza, espressa in termini numerici, di almeno 14/20.
I candidati che non si presenteranno a sostenere le prove del concorso nei giorni, nell'ora e nella sede stabiliti saranno dichiarati decaduti dal concorso, qualunque sia la causa dell'assenza, anche se non dipendente dalla volontà dei singoli concorrenti.
Ai candidati ammessi alle prove pratica e orale sarà data comunicazione, con l'indicazione del voto riportato nella prova scritta, almeno venti giorni prima della data fissata per l'espletamento delle prove stesse, con le stesse modalità di invio, utilizzate per la convocazione della prova scritta.
In relazione al numero dei candidati la Commissione può stabilire l'effettuazione della prova orale nello stesso giorno di quello fissato per la prova pratica.
La Commissione Esaminatrice, inoltre, sulla base della valutazione dei titoli e dei voti attribuiti nelle prove di esame, formulerà:
• una graduatoria generale di candidati già specialisti alla data di scadenza del presente concorso, secondo l'ordine dei punteggi ottenuti da ciascun candidato, con l'osservanza, a parità di punti, delle preferenze previste dall'art. 5 del DPR 487/94 e s.m.i.;

• una graduatoria separata di candidati idonei, in formazione specialistica iscritti a partire dal secondo anno del corso di formazione specialistica del relativo corso della specifica disciplina messa a concorso o equipollenti e/o affine, secondo l'ordine dei punteggi ottenuti da ciascun candidato, con l'osservanza, a parità di punti, delle preferenze previste dall'art. 5 del DPR 487/94 e s.m.i.;
In caso di mancanza di titoli preferenziali, a parità di punteggio, sarà preferito il candidato più giovane di età, come previsto dall'art. 2, comma 9 della Legge n. 191/98.
L'eventuale assunzione a tempo indeterminato dei medici in formazione specialistica risultati idonei e utilmente collocati nella relativa graduatoria è subordinata al conseguimento del titolo di studio di specializzazione ed all'esaurimento della graduatoria dei medici già specialisti alla data di scadenza del bando.
E' escluso dalle graduatorie il candidato che non abbia conseguito la sufficienza in ciascuna delle prove di esame.

Art. 10) Costituzione del rapporto di lavoro

Il Direttore Generale, riconosciuta la regolarità degli atti relativi alla procedura concorsuale, li approva con proprio provvedimento.
Il candidato dichiarato vincitore sarà invitato dall'Azienda a produrre, ai fini della stipula del contratto individuale, *all'U.O. Concorsi, Assunzioni, Gestione del Ruolo e gestione amm. va del personale convenzionato e pac* dell'ASL TA, sita in Viale Virgilio n. 31 – 74121 Taranto, la documentazione richiesta per l'accesso al rapporto di lavoro mediante dichiarazioni sostitutive.
E' facoltà del vincitore presentare i documenti in originale o copia autenticata.
L'accertamento della idoneità fisica alla mansione è effettuato a cura dell'Azienda Sanitaria Locale prima dell'immissione in servizio.
Colui che, senza giustificato motivo, non assume servizio entro i termini stabiliti dall'Azienda, decade dalla nomina stessa.
L'assunzione del vincitore sarà effettuata secondo le modalità consentite dalla legislazione vigente in tema di razionalizzazione delle assunzioni presso le pubbliche amministrazioni, fatte salve in ogni caso le autorizzazioni regionali in materia.
Decade dai diritti conseguenti alla partecipazione al concorso chi abbia conseguito l'assunzione mediante presentazione di documenti falsi o viziati da invalidità non sanabile.

Art. 11) Utilizzazione della graduatoria

La graduatoria dei vincitori è pubblicata nel Bollettino Ufficiale della Regione Puglia, nonché sul sito web dell'Azienda Asl Taranto – nella sezione *Amministrazione Trasparente – provvedimenti – provvedimenti organi indirizzo politico – delibere dal 16/07/2018* ed è valida per ventiquattro mesi dalla data di pubblicazione stessa e ha valore di notifica per tutti i candidati, salvo diverso termine eventualmente stabilito da successive disposizioni di legge.

Art. 12) Norme finali

Con la partecipazione al concorso è implicita da parte dei concorrenti l'accettazione, senza riserve, di tutte le prescrizioni e precisazioni del presente bando, nonché di quelle che disciplinano o disciplineranno lo stato giuridico ed economico del personale delle Aziende Sanitarie.
L'Azienda garantisce parità e pari opportunità tra uomini e donne per l'accesso al lavoro e per il trattamento sul lavoro.
E' fatta sempre salva la percentuale dei posti e comunque nei limiti dei posti vacanti, ai sensi della Legge n. 68/99 e ss.mm.ii.
Per urgenti ed inderogabili esigenze di carattere assistenziale e nelle more del completamento della procedura concorsuale, l'elenco dei candidati partecipanti alla selezione, previa verifica dei requisiti generali e specifici di cui agli artt. 1 e 2 del presente bando, potrà essere utilizzato per formulare due distinti elenchi per il conferimento di incarichi, dando precedenza nell'assunzione ai medici specialisti, in subordine, ai medici in formazione specialistica. Ai predetti medici verrà conferito un incarico a tempo determinato a tempo pieno e/o parziale.

L'elenco per i medici già specialisti sarà formulato sulla base del punteggio complessivo del voto di laurea e di specializzazione; invece il secondo elenco relativo ai medici in formazione specialistica sarà formulato solo sulla base del punteggio del voto di laurea. In caso di ex-aequo tra due o più candidati sarà preferito il candidato più giovane di età, come predisposto dalla normativa vigente. La pubblicazione del provvedimento di approvazione delle graduatorie finali di merito sul sito aziendale dell'Asl di Taranto - sezione Albo Pretorio sarà considerata quale notifica ufficiale a tutti i partecipanti.

L'Azienda Sanitaria si riserva, altresì, la facoltà di prorogare, sospendere o revocare il presente concorso, o parte di esso, qualora ne rilevasse la necessità e l'opportunità.

Per tutto quanto non previsto nel presente bando si fa espresso rinvio alle disposizioni di legge in vigore, sopra richiamate.

I documenti potranno essere restituiti ai candidati che hanno sostenuto le prove di esame, solo dopo il compimento del sessantesimo giorno dalla pubblicazione della graduatoria nel Bollettino Ufficiale della Regione Puglia. In caso di eventuali ricorsi dinanzi al competente organo giurisdizionale, la restituzione di cui sopra potrà avvenire solo dopo l'esito di tali ricorsi. La restituzione dei documenti presentati potrà avvenire anche prima della scadenza dei suddetti termini per il candidato non presentatosi al concorso, ovvero, per chi, prima dell'insediamento della Commissione, dichiari su carta semplice di rinunciare alla partecipazione al concorso medesimo.

Gli interessati potranno consultare il presente bando, unitamente allo schema di domanda, dal sito internet aziendale nella sezione Albo Pretorio on line – visualizzazione per tipologia *concorsi e avvisi pubblici* oppure cliccando su *Amministrazione Trasparente – bandi di concorso – bandi di concorso dal 16/07/18.*

Per eventuali informazioni, gli aspiranti potranno rivolgersi *all'U.O. Concorsi, Assunzioni, Gestione del Ruolo e gestione amm. va del personale convenzionato e pac* sito in Taranto, Viale Virgilio n. 31, 74121 Taranto.

tel.099/7786538 - 099/77861539 – 099/7786761

dal lunedi al venerdi orario: dalle 11:00 alle 13:00

Ai sensi della legge, 7 agosto 1990, n. 241, il Responsabile del procedimento concorsuale di cui al presente concorso è il Direttore dell'U.O. Concorsi, Assunzioni, Gestione del Ruolo e gestione amm. va del personale convenzionato e pac.

Il Direttore Generale
Dr. Vito Gregorio Colacicco

Fac-simile domanda di partecipazione (Allegato A)

Al Sig. Direttore Generale Asl Taranto
U.O. Concorsi, assunzioni, gestione e gestione amm. va del personale convenzionato e pac

Il/la sottoscritto/a_____

(indicare cognome e nome)

Chiede

di essere ammesso/a al concorso pubblico, per titoli ed esami, per la copertura a tempo indeterminato di n. 7 posti di dirigente medico disciplina di psichiatria indetto con deliberazione D.G. n. 2768 del 11/11/2024.

A tal fine, sotto la propria personale responsabilità, ai sensi degli art. 46 e 47 del Dpr 445/2000 e consapevole delle sanzioni penali prevista dall'art. 76 dello stesso D.P.R., per le ipotesi di falsità in atti e dichiarazioni mendaci,

Dichiara

- di essere nato a _____prov. _____il_____;
- di risiedere a _____cap_____ Prov._____;
- via /Piazza _____n._____;
- Cell: _____;
- codice fiscale:_____;
- di essere in possesso della cittadinanza italiana ovvero di essere in possesso dei requisiti previsti dall'art. 38, commi 1, 2, 3 bis del d. lgs n. 165/01 e ss.mm.ii. _____;
- di godere dei diritti civili e politici;
- di essere iscritto nelle liste elettorali del comune di _____;
- di aver/non aver riportato condanne penali e di non avere conoscenza di procedimenti penali pendenti (in caso negativo dichiararne espressamente l'assenza); (il candidato è altresì invitato a cancellare la dicitura di non interesse);
- di essere nei confronti degli obblighi militari nella seguente posizione: _____;
- di essere in possesso dell'idoneità fisica all'impiego;
- di essere in possesso del seguente diploma di laurea: _____ conseguita in data_____ presso _____;
- di essere in possesso della seguente specializzazione: _____ conseguita in data_____ presso _____ durata legale del corso di specializzazione:_____;
- di essere iscritta al _____ anno del corso di formazione specialistica in: _____ presso_____ con esame di passaggio sostenuto in data _____ durata legale del corso di specializzazione: _____;

- di essere iscritto all'albo dell'Ordine dei Medici Chirurghi della Provincia di _____ dal_____;
- di essere/non essere stato destituito o dispensato dall'impiego, ovvero licenziato presso pubbliche amministrazioni e di non essere stato dichiarato decaduto dall'impiego presso pubbliche Amministrazioni per averlo conseguito mediante la produzione di documenti falsi o viziati da invalidità non sanabili; (il candidato è invitato a cancellare la dicitura di non interesse);
- di aver/non aver prestato servizio alle dipendenze delle seguenti Amministrazioni Pubbliche, indicando le cause di risoluzione di tali rapporti; (il candidato è invitato a cancellare la dicitura di non interesse);
- il possesso di eventuali titoli che conferiscono il diritto di precedenza o preferenza nella nomina, ai sensi dell'art. 5 Dpr487/94 :_____;
- di avere necessità per lo svolgimento delle prove di _____, ai sensi della legge n. 68/1999 e ss.mm.ii. (come indicato nell'art. 3 del bando di concorso);
- di scegliere l'inglese come lingua straniera;
- di accettare tutte le condizioni previste dal bando;
- di manifestare il proprio consenso, ai sensi del Decreto Legislativo n. 196/2003 e s.m.i., al trattamento dei dati personali per le finalità connesse alla presente procedura;

  Chiede infine che ogni comunicazione relativa alla presente procedura concorsuale venga fatta al seguente indirizzo di posta elettronica certificata, impegnandosi a comunicare tempestivamente ogni eventuale variazione:

  _____.

  tel/cell._____

  _____

  (data)

  (firma)

  (non autenticata ai sensi della L. 127/97)

Il/la sottoscritto/a allega alla presente domanda:

- copia del documento di riconoscimento in corso di validità;
- curriculum formativo e professionale autocertificato ai sensi del Dpr 445/2000, datato e firmato.

ALLEGATO B)

FAC SIMILE DI CURRICULUM VITAE RESO IN FORMA DI AUTOCERTIFICAZIONE AI SENSI DEL DPR 445/2000 ALLEGATO ALLA DOMANDA DI AMMISSIONE AL PUBBLICO CONCORSO PER N. 7 POSTI DI DIRIGENTE MEDICO A TEMPO INDETERMINATO DELLA DISCIPLINA DI PSICHIATRIA

Al Sig. Direttore Generale Asl Taranto
U.O. Concorsi, assunzioni, gestione e gestione amm.va del personale convenzionato e pac

Il/La sottoscritto/a _____

A tal fine, **consapevole delle responsabilità penali cui può incorrere in caso di dichiarazioni mendaci, ai sensi e per ali effetti di cui agli artt. 46 e 47 del DPR 445/2000 sotto la propria responsabilità,**

DICHIARA

- di aver prestato i seguenti servizi presso:

  - denominazione Ente _____
    (indicare se Ente Pubblico o Istituto Accreditato o Istituto Privato non accreditato)

    profilo professionale_____disciplina_____

    ☐ dipendente a tempo indeterminato/determinato
    dal (GG/MM/AA/) al (GG/MM/AA/)
    ○ tempo pieno
    ○ tempo ridotto (n. ore settimanali _____)

    ovvero
    ☐ con contratto libero professionale ovvero co.co.pro. (ore settimanali _____)
    dal (GG/MM/AA/) al (GG/MM/AA/)

  - denominazione Ente _____
    (indicare se Ente Pubblico o Istituto Accreditato o Istituto Privato non accreditato)

    profilo professionale_____disciplina_____

    ☐ dipendente a tempo indeterminato/determinato
    dal (GG/MM/AA/) al (GG/MM/AA/)
    ○ tempo pieno
    ○ tempo ridotto (n. ore settimanali _____)

    ovvero
    ☐ con contratto libero professionale ovvero co.co.pro.(ore settimanali _____)
    dal (GG/MM/AA/) al (GG/MM/AA/)

- denominazione Ente _____
  (indicare se Ente Pubblico o Istituto Accreditato o Istituto Privato non accreditato)

  profilo professionale_____disciplina_____

  ☐ dipendente a tempo indeterminato/determinato
  dal _(GG/MM/AA/)___ al _(GG/MM/AA/)_
  ○ tempo pieno
  ○ tempo ridotto (n. ore settimanali _____)

  ovvero
  ☐ con contratto libero professionale ovvero co.co.pro. (ore settimanali _____)
  dal _(GG/MM/AA/)__ al _(GG/MM/AA/)_

Dichiara che: ☐ non ricorrono le condizioni di cui all'ultimo comma dell'art. 46 del D.P.R. 20.12.1979 N. 761, in presenza delle quali il punteggio di anzianità deve essere ridotto.

☐ ricorrono le condizioni di cui all'ultimo comma dell'art 46 del D.P.R. 20.12.1979 n. 761, in presenza delle quali il punteggio di anzianità deve essere ridotto.
La misura della riduzione del punteggio è _____

TITOLI ACCADEMICI E DI STUDIO
(oltre ai titoli specifici di ammissione previsti dal bando di concorso)

- di possedere i seguenti titoli:

–
–
–

(con indicazione della data, della durata, della sede e della denominazione degli istituti in cui titoli sono stati conseguiti, ed indicazione dell'eventuale esame finale).

PUBBLICAZIONI E TITOLI SCIENTIFICI

- di aver prodotto le pubblicazioni e/o titoli scientifici edite a stampa attinenti la disciplina messa a concorso:

–
–
–
–
–

(indicando la rivista che ha curato la pubblicazione, l'argomento, la data e se autore o coautore o primo autore)

- di aver partecipato ai seguenti corsi di aggiornamento, indicando le effettive giornate di presenza:

TITOLO DEL CORSO _____
ENTE ORGANIZZATORE _____
LUOGO DI SVOLGIMENTO _____
DATA DEL CORSO_____
DURATA DEL CORSO _____
ESAME FINALE_____
PRESENZIATO COME:
☐partecipante
☐relatore

TITOLO DEL CORSO _____
ENTE ORGANIZZATORE _____
LUOGO DI SVOLGIMENTO _____
DATA DEL CORSO_____
DURATA DEL CORSO _____
ESAME FINALE_____
PRESENZIATO COME:
☐partecipante
☐relatore

TITOLO DEL CORSO _____
ENTE ORGANIZZATORE _____
LUOGO DI SVOLGIMENTO _____
DATA DEL CORSO_____
DURATA DEL CORSO _____
ESAME FINALE_____
PRESENZIATO COME:
☐partecipante
☐relatore

TITOLO DEL CORSO _____
ENTE ORGANIZZATORE _____
LUOGO DI SVOLGIMENTO _____
DATA DEL CORSO_____
DURATA DEL CORSO _____
ESAME FINALE_____
PRESENZIATO COME:
☐partecipante
☐relatore

- di aver svolto la seguente attività didattica attinente al profilo professionale messo a concorso:

CORSO DI STUDIO _____ E MATERIA DI INSEGNAMENTO _____
DAL _____ AL _____(*indicare giorno, mese, anno)*
PRESSO _____ (indicare la tipologia dell'Ente)
IMPEGNO ORARIO _____ (numero ore complessive svolte nell'anno scolastico/accademico)

CORSO DI STUDIO _____ E MATERIA DI INSEGNAMENTO _____
DAL _____ AL _____(*indicare giorno, mese e anno)*
PRESSO _____ (indicare la tipologia dell'Ente)
IMPEGNO ORARIO _____ (numero ore complessive svolte nell'anno scolastico/accademico)

Il sottoscritto/la sottoscritta, ai sensi del D.lgs n.196/2003, autorizza il trattamento dei dati personali per le finalità di gestione del presente concorso e per l'eventuale assunzione in servizio e per la gestione del rapporto di lavoro.

SI ALLEGA COPIA DEL DOCUMENTO DI RICONOSCIMENTO IN CORSO DI VALIDITA'

_____ _____

Data Firma

AZIENDA OSPEDALIERO UNIVERSITARIA CONSORZIALE POLICLINICO DI BARI

Avviso Pubblico, per titoli e colloquio, finalizzato al conferimento, dalla data di sottoscrizione del contratto sino al 31/12/2024, di n. 2 incarichi a tempo determinato di diritto privato, ai sensi dell'art. 15 octies del D. Lgs. n. 502/1992 e s.m.i, in favore di Medici specialisti in Neurologia ovvero di incarichi libero professionali per Medici in formazione specialistica disciplina Neurologia da destinare al Progetto Regionale "Nuovo modello di percorso diagnostico-terapeutico per una rapida ed efficace presa in carico del paziente con cefalea primaria attraverso l'implementazione del PDTA e della rete sanitaria in Regione Puglia ed attuazione di misure di prevenzione della cronicizzazione attraverso una campagna di informazione rivolta alla popolazione generale e alla formazione del personale sanitario" di cui alla DGR n. 1964/2023 (Chiave Contabile PRJ-REG-CEFALEA_PRIMARIA) da effettuarsi presso la U.O.C. Neurologia Universitaria "Luigi Amaducci" dell'A.O.U. Consorziale Policlinico di Bari.

In esecuzione della delibera n. 1361 del 11/11/2024 è indetto Avviso Pubblico, per titoli e colloquio, finalizzato al conferimento, dalla data di sottoscrizione del contratto sino al 31/12/2024, di n. 2 incarichi a tempo determinato di diritto privato, ai sensi dell'art. 15 octies del D. Lgs. n. 502/1992 e s.m.i, in favore di Medici specialisti in Neurologia ovvero di incarichi libero professionali per Medici in formazione specialistica disciplina Neurologia da destinare al Progetto Regionale "Nuovo modello di percorso diagnostico-terapeutico per una rapida ed efficace presa in carico del paziente con cefalea primaria attraverso l'implementazione del PDTA e della rete sanitaria in Regione Puglia ed attuazione di misure di prevenzione della cronicizzazione attraverso una campagna di informazione rivolta alla popolazione generale e alla formazione del personale sanitario" di cui alla DGR n. 1964/2023 (Chiave Contabile PRJ-REG-CEFALEA_PRIMARIA) da effettuarsi presso la U.O.C. Neurologia Universitaria"Luigi Amaducci" dell'A.O.U. Consorziale Policlinico di Bari.

Gli incarichi conferiti ai medici specialisti, ai sensi dell'art. 15 octies del D. Lgs. n. 502/1992 e s.m.i., determinano l'instaurazione di un rapporto di lavoro a tempo determinato di diritto privato.

Gli incarichi conferiti ai candidati Medici in formazione specialistica avverrà mediante sottoscrizione di un contratto di lavoro autonomo libero professionale, ai sensi dell'art. 12 comma 2 del Decreto Legge n. 34 del 30/03/2023, convertito con modificazioni dalla L. 26 maggio 2023, n. 56.

I suddetti incarichi in nessun caso si configureranno come rapporto di lavoro subordinato.

Nei confronti degli aspiranti ai predetti incarichi, la Pubblica Amministrazione garantisce parità e pari opportunità e assenza di ogni forma di discriminazione diretta e indiretta, relativa al genere, all'età, all'orientamento sessuale, alla razza, all'origine etnica, alla disabilità, alla religione o alla lingua, tanto nella procedura di concessione del suddetto incarico che in ogni fase di svolgimento delle attività e di verifica dei risultati.

ART. 1: REQUISITI GENERALI, SPECIFICI E PROFESSIONALI DI AMMISSIONE

Gli aspiranti devono essere in possesso dei seguenti requisiti generali e specifici:

REQUISITI GENERALI

A) Ai sensi dell'art. 38 del D.Lgs. n. 165/01 e s.m.i.:

Cittadinanza Italiana, salve le equiparazioni stabilite dalle leggi vigenti;

ovvero

cittadinanza di uno degli Stati Membri dell'Unione Europea e per i familiari non aventi la cittadinanza di uno Stato membro, che siano titolari del diritto di soggiorno o del diritto di soggiorno permanente ex art. 7, comma 1, lett. a) della Legge n. 97/2013;

ovvero

cittadini di Paesi Terzi che siano titolari del permesso di soggiorno CE per soggiornanti di lungo periodo o che siano titolari dello status di rifugiato ovvero dello status di protezione sussidiaria ex art. 7, comma 1, lett. b) della Legge n. 97/2013;

I cittadini degli Stati membri dell'Unione Europea devono possedere i seguenti requisiti ai sensi del D.P.C.M. 7.02.1994 n. 174:

- ✓ godere dei diritti civili e politici anche negli Stati di appartenenza o provenienza;
- ✓ essere in possesso, fatta eccezione della titolarità della cittadinanza italiana, di tutti gli altri requisiti previsti per i cittadini della Repubblica;
- ✓ avere adeguata conoscenza della lingua italiana.

B) Idoneità fisica all'impiego:

l'accertamento della idoneità alla mansione specifica, ai sensi del D.Lgs. n. 81/2008 s.m.i., con l'osservanza delle norme in tema di categorie protette, è effettuato dal Medico Competente di quest'Azienda Ospedaliera, prima del conferimento dell'incarico.

C) Essere in regola sugli obblighi militari.

D) Godimento dei diritti politici.

Non possono accedere agli impieghi coloro che siano esclusi dall'elettorato attivo e coloro che siano stati destituiti o dispensati dall'impiego presso Pubbliche Amministrazioni per aver conseguito l'impiego stesso mediante la produzione di documenti falsi o viziati da invalidità non sanabile.

REQUISITI SPECIFICI

Possesso dei seguenti TITOLI DI STUDIO:

E) Diploma di Laurea in Medicina e Chirurgia.

F) Iscrizione all'Albo dell'Ordine dei Medici.

L'iscrizione al corrispondente albo professionale di uno dei Paesi dell'Unione Europea consente la partecipazione ai concorsi, fermo restando l'obbligo dell'iscrizione all'Albo in Italia prima dell'assunzione in servizio.

G) Specializzazione in Neurologia.

È fatto salvo quanto previsto dall'art. 56 comma 1 del D.P.R. n. 483/97, nonché dall'art. 8 co.1 del D. Lgs. n. 254 del 28.07.2000 che consentono, rispettivamente, la possibilità di accesso con una Specializzazione in disciplina equipollente ovvero in disciplina affine.

Ai sensi e per gli effetti dell'art. 12 comma 2 del Decreto Legge n. 34 del 30/03/2023, convertito con

modificazioni dalla L. 26 maggio 2023, n. 56 sono ammessi alla presente procedura concorsuale i medici regolarmente iscritti al corso di formazione specialistica nella specifica disciplina bandita e collocati, all'esito positivo della procedura, in graduatoria separata.

I titoli di studio se conseguiti all'estero, devono essere riconosciuti ai sensi dell'art. 2 del D.P.R. 30/07/2009, n. 189.

H) I candidati dovranno inoltre essere in possesso di almeno due dei seguenti requisiti specifici professionali di ammissione:

- **FREQUENZA PRESSO UN CENTRO CEFALEE DELLA REGIONE PUGLIA PER UN PERIODO MINIMO DI 12 MESI**
- **PARTECIPAZIONE A CORSI, SCUOLE O MASTER SPECIFICI SULLE CEFALEE**
- **COLLABORAZIONE ALLO SVOLGIMENTO DI STUDI CLINICI E/O NEUROFISIOLOGICI RIGUARDANTI LE CEFALEE**
- **ESSERE AUTORE/COAUTORE DI PUBBLICAZIONI SCIENTIFICHE INERENTI AL TEMA DELLE CEFALEE**

Almeno due dei suddetti requisiti devono essere posseduti alla data di scadenza del termine utile per la presentazione della domanda di ammissione all'Avviso Pubblico, pena la non ammissione alla procedura in argomento.

La Commissione esaminatrice procederà alla verifica del possesso dei requisiti professionali di cui alla lett. H) sulla base di quanto documentato dal candidato.

ART.2: MODALITA' E TERMINI PER LA PRESENTAZIONE DELLA DOMANDA DI AMMISSIONE ALL'AVVISO

Le domande di partecipazione redatte in carta libera devono essere inoltrate a questa Amministrazione entro il termine di scadenza del presente bando con la seguente modalità:

- **a mezzo di Posta Elettronica Certificata PEC personale del candidato esclusivamente all'indirizzo: ufficio.concorsi.policlinico.bari@pec.rupar.puglia.it,** deve essere specificato il seguente oggetto: Domanda incarico per Progetto Regionale Cefalea.

Le domande con i relativi allegati unitamente a fotocopia del documento d'identità del candidato devono essere inviate esclusivamente in formato **pdf**; il messaggio dovrà avere per oggetto: Domanda incarico per Progetto Regionale Cefalea.

Saranno considerate irricevibili, con conseguente esclusione dei candidati dalla procedura selettiva, le domande (con allegati) che non soddisfino i requisiti di formato (pdf) benché trasmesse via PEC, nonché le domande inviate da una casella di posta elettronica non certificata.

L'Amministrazione non assume responsabilità in caso di impossibilità di apertura dei files.
L'Amministrazione utilizzerà per ogni comunicazione da fare ai candidati, il medesimo mezzo PEC.

Il presente Bando sarà pubblicato integralmente sul sito web aziendale e sul Bollettino Ufficiale della Regione Puglia nonché sul portale unico InPa del Dipartimento della Funzione Pubblica.

Le domande si considerano prodotte in tempo utile se spedite, come innanzi descritto, entro il termine di 7 giorni dalla data di pubblicazione del presente Avviso Pubblico sul portale unico InPA del Dipartimento della Funzione Pubblica.

Qualora detto giorno sia festivo il termine è prorogato al primo giorno successivo non festivo.

Per la verifica dell'invio nei termini della domanda di partecipazione tramite PEC farà fede la data e l'ora corrispondenti a quelle della ricevuta di accettazione della stessa mail.

Non saranno imputabili all'Amministrazione eventuali disguidi postali. Il termine di presentazione delle istanze e dei documenti è perentorio, l'eventuale riserva di invio successivo di documenti è privo di effetto.

ART. 3: MODALITA' DI FORMULAZIONE DELLA DOMANDA DI AMMISSIONE DOCUMENTAZIONE RICHIESTA: FORME E MODALITA' DI PRESENTAZIONE

Nella domanda di ammissione, datata e firmata, (**allegato "A":** schema di domanda) gli aspiranti devono dichiarare il possesso dei seguenti requisiti, comprovando gli stessi in sostituzione delle normali certificazioni, ai sensi dell'art. 46 del D.P.R. n. 445/2000, consapevoli delle responsabilità penali cui possono andare incontro in caso di dichiarazioni mendaci, ai sensi dell'art. 76 del medesimo D.P.R. n. 445/2000:

- cognome, nome, data, luogo di nascita e residenza;
- il possesso della cittadinanza italiana o equiparata o di uno dei Paesi dell'Unione Europea ovvero di altra cittadinanza e del requisito utile alla partecipazione alla selezione tra quelli indicati dall'art. 38 del D.Lgs. n. 165/2001 e s.m.i.;
- il Comune di iscrizione nelle liste elettorali, ovvero i motivi della non iscrizione o della cancellazione dalle liste medesime. I candidati di cittadinanza diversa da quella italiana devono dichiarare di godere dei diritti civili e politici nello stato di appartenenza, ovvero i motivi che ne impediscano o limitino il godimento;
- l'immunità da condanne penali o le eventuali condanne penali riportate e, comunque, di non aver procedimenti penali in corso e di non aver riportato condanne penali che impediscano, ai sensi delle vigenti disposizioni in materia, la costituzione di rapporto di lavoro con una pubblica amministrazione;
- il possesso dei titoli di studio richiesti per l'ammissione al presente avviso, di cui all'art. 1 lettera E) e G), con indicazione della data e della sede di conseguimento e la relativa valutazione nonché, nel caso di conseguimento all'estero, gli estremi del provvedimento ministeriale con il quale ne è stato disposto il riconoscimento in Italia;
- iscrizione all'Albo dell'Ordine dei Medici con indicazione della relativa sede provinciale, numero e data di iscrizione;
- il possesso di almeno due dei requisiti specifici professionali di ammissione di cui all'art. 1 lett. H) con esatta indicazione dei periodi e delle strutture ove essa è maturata;
- la posizione nei riguardi degli obblighi militari per i soggetti nati entro il 1985;
- gli eventuali servizi prestati presso Pubbliche Amministrazioni con l'indicazione della qualifica e le cause di risoluzione dei precedenti rapporti di pubblico impiego (tale dichiarazione deve essere resa anche se negativa, in tal caso il candidato deve dichiarare di non aver mai prestato servizio presso Pubbliche Amministrazioni);
- codice fiscale;
- di non essere stato escluso dall'elettorato politico attivo;
- di non essere stato destituito o dispensato dall'impiego presso una Pubblica Amministrazione per aver conseguito l'impiego stesso mediante la produzione di documenti falsi o viziati da invalidità non sanabile;
- i titoli che danno diritto di precedenza o preferenza alla nomina a parità di punteggi indicati dall'art. art. 5 D.P.R. n.487/94 come novellato dal D.P.R. n.82 del 16/06/2023 per quanto applicabile.

Il candidato ha l'obbligo di comunicare a mezzo pec anche le successive eventuali variazioni di indirizzo rispetto alla residenza inizialmente dichiarata in domanda.

La mancanza della firma da apporre in calce alla domanda trasmessa **a mezzo PEC comporterà l'esclusione del candidato dalla procedura in oggetto**.

La presentazione della domanda implica il consenso del candidato al trattamento dei propri dati personali, compresi i dati sensibili, nel rispetto di quanto disposto dal D. Lgs. n. 196/2003 e s.m.i. e GDPR 2016/679, per lo svolgimento del presente procedimento selettivo.

I candidati dovranno, altresì, autorizzare la pubblicazione del proprio nominativo in ogni fase della procedura di che trattasi nonché per tutte le comunicazioni sul sito internet Aziendale inerenti l'avviso.

ART. 4: DOCUMENTAZIONE DA ALLEGARE ALLA DOMANDA DI PARTECIPAZIONE

I documenti da allegare alla domanda di partecipazione sono i seguenti:

1. copia di un documento di identità in corso di validità;
2. tutte le certificazioni relative ai titoli che ritengano opportuno presentare agli effetti della valutazione di merito e della formulazione della graduatoria, tra cui: titoli di carriera, accademici e di studio, pubblicazioni e titoli scientifici, partecipazione a congressi, convegni o seminari, incarichi di insegnamento conferiti da enti pubblici ecc.;
3. le certificazioni relative ai titoli che danno diritto ad usufruire della precedenza o preferenza a parità di valutazione indicati dall'art. 5 D.P.R. n.487/94 come novellato dal D.P.R. n.82 del 16/06/2023 per quanto applicabile;
4. curriculum formativo e professionale, datato e firmato, dal quale si evincano, tra l'altro, le attività formative e di aggiornamento con indicazione del numero dei crediti formativi; quanto dichiarato nel curriculum sarà valutato unicamente se supportato da formale documentazione o da regolare autocertificazione.

La documentazione di cui sopra dovrà essere prodotta con dichiarazione sostitutiva di certificazione (allegato B), ovvero mediante dichiarazione sostitutiva di atto di notorietà (allegato C), ai sensi del D.P.R. n. 445/2000, anche in ordine all'assunzione di responsabilità delle dichiarazioni rese, sottoscritte dal candidato e formulate nelle forme e nei limiti previsti dal citato decreto come modificato dall'art.15 della Legge n. 183 del 12/11/2011.

5. Pubblicazioni.

Le pubblicazioni devono essere edite a stampa, possono tuttavia essere presentate anche in fotocopia ed autenticate dal candidato, ai sensi dell'art. 19 del D.P.R. n. 445/2000, purché il medesimo attesti, mediante dichiarazione sostitutiva dell'atto di notorietà, corredata da fotocopia semplice di un proprio documento di identità personale, che le copie dei lavori specificatamente richiamati nell'autocertificazione sono conformi agli originali.

Gli aspiranti dovranno inoltre allegare alla domanda di partecipazione un elenco contenente l'indicazione dei documenti e dei titoli allegati alla domanda di partecipazione.

Tutti i documenti allegati alla domanda devono essere numerati progressivamente; tali numeri

dovranno corrispondere esattamente a quelli riportati nel citato elenco.

Non saranno presi in considerazione documenti, titoli o pubblicazioni che perverranno a questa Amministrazione dopo il termine ultimo per la presentazione della domanda di partecipazione all'Avviso Pubblico.

I titoli redatti in lingua straniera devono essere corredati da una traduzione in lingua italiana certificata, conforme al testo straniero, redatta dalla competente rappresentanza diplomatica o consolare, ovvero da un traduttore ufficiale.

AUTOCERTIFICAZIONE

Si precisa che il candidato, deve presentare in carta semplice e senza autentica di firma, ai sensi del D.P.R. n. 445/2000, come modificato dall'art. 15 della Legge n. 183 del 12/11/2011:

- **"dichiarazione sostitutiva di certificazione"** (All. B): nei casi tassativamente indicati nell'art. 46 del D.P.R. n. 445/2000(ad esempio: stato di famiglia, iscrizione all'albo professionale, possesso del titolo di studio, di specializzazione, di abilitazione, ecc.);

- **"dichiarazione sostitutiva dell'atto di notorietà"** (All. C): per tutti gli stati, fatti e qualità personali non compresi nell'elenco di cui al citato art. 46 del D.P.R. n. 445/2000 (ad esempio: borse di studio, attività di servizio, incarichi libero-professionali, attività di docenza, frequenza a corsi di formazione e di aggiornamento, partecipazione a convegni e seminari, conformità agli originali di pubblicazioni, ecc). La stessa può riguardare anche il fatto che la copia di un atto o di un documento conservato o rilasciato da una pubblica amministrazione, la copia di una pubblicazione ovvero la copia di un titolo di studio o di servizio se conforme all'originale.

La "dichiarazione sostitutiva dell'atto di notorietà" deve essere corredata da fotocopia semplice di un documento di identità personale.

In ogni caso, la dichiarazione resa dal candidato in quanto sostitutiva a tutti gli effetti della certificazione deve contenere tutti gli elementi necessari alla valutazione del titolo che il candidato intende produrre; l'omissione anche di un solo elemento comporta la non valutazione del titolo autocertificato.

In particolare, con riferimento al servizio prestato, la dichiarazione sostitutiva dell'atto di notorietà deve contenere l'esatta denominazione dell'Azienda o dell'Ente pubblico presso cui il servizio è stato prestato, la qualifica, il tipo di rapporto di lavoro (tempo indeterminato/determinato, tempo pieno/part-time), le date di inizio e di conclusione del servizio, nonché le eventuali interruzioni (aspettativa senza assegni, sospensioni, etc.) e quant'altro necessario per valutare il servizio.

L'Amministrazione è tenuta ad effettuare idonei controlli sulla veridicità del contenuto delle dichiarazioni sostitutive ricevute e si precisa che, oltre la decadenza dai benefici eventualmente conseguiti dall'interessato, sulla base di dichiarazione non veritiera, sono applicabili le sanzioni penali previste per le ipotesi di falsità in atti e dichiarazioni mendaci.

ART. 5- SELEZIONE DEI CANDIDATI –PUNTEGGI

La selezione dei candidati ammessi è finalizzata al conferimento di n. 2 incarichi a tempo determinato di diritto privato, ai sensi dell'art. 15 octies del D. Lgs. n. 502/1992 e s.m.i, in favore di Medici specialisti di Neurologia ovvero al conferimento di incarichi libero-professionali per Medici in formazione specialistica

disciplina Neurologia, sulla base dei punteggi attribuiti per i titoli e per il colloquio e da destinare alle attività del Progetto Regionale "Nuovo modello di percorso diagnostico-terapeutico per una rapida ed efficace presa in carico del paziente con cefalea primaria attraverso l'implementazione del PDTA e della rete sanitaria in Regione Puglia ed attuazione di misure di prevenzione della cronicizzazione attraverso una campagna di informazione rivolta alla popolazione generale e alla formazione del personale sanitario" di cui alla DGR n. 1964/2023 (Chiave Contabile PRJ-REG-CEFALEA_PRIMARIA).

La Commissione Esaminatrice, da nominarsi con provvedimento del Direttore Generale, provvederà prioritariamente a stabilire i criteri di valutazione dei titoli e del curriculum in rapporto alla specificità dell'incarico da conferire.

Successivamente la medesima Commissione procederà, sulla base della documentazione prodotta da ciascun candidato, alla verifica del possesso dei requisiti professionali di cui all'art. 1 lett. H); solo in caso di esito positivo di tale verifica, provvederà alla valutazione dei titoli secondo i criteri prestabiliti.

La Commissione esaminatrice provvederà a comunicare ai candidati non in possesso dei requisiti predetti l'esclusione dalla prova colloquio.

Ai fini dell'attribuzione del punteggio per la formulazione della graduatoria di merito, la Commissione disporrà di 40 punti così ripartiti:

a) 20 punti per il colloquio;
b) 20 punti per la valutazione dei titoli:

- titoli di carriera 6 punti
- titoli accademici e di studio 4 punti
- pubblicazioni e titoli scientifici 4 punti
- curriculum formativo e professionale 6 punti

Il superamento del colloquio è subordinato al raggiungimento di una valutazione di sufficienza pari ad almeno 14/20.

La Commissione provvederà a formulare n. 2 graduatorie per candidati specialisti e in formazione specialistica.
Si precisa che questa Amministrazione procederà all'utilizzo della graduatoria dei candidati in formazione specialistica subordinatamente all'esaurimento della graduatoria dei candidati specialisti.

Ai candidati ammessi al colloquio sarà comunicato il giorno, l'ora e la sede di svolgimento dello stesso, almeno **tre giorni** prima dell'espletamento dello stesso, esclusivamente tramite pubblicazione sul sito web aziendale www.sanita.puglia.it - portale salute (Sezione Azienda Ospedaliero Universitaria Policlinico di Bari/Albo Pretorio/**Concorsi**): Calendario prove d'esame.

Pertanto, ai candidati non verrà inoltrata comunicazione individuale di invito a sostenere il suddetto colloquio.

ART. 6 ASSEGNAZIONE DELL'INCARICO ADEMPIMENTI A CARICO DEI VINCITORI

Le graduatorie per Medici Specialisti ed in Formazione Specialistica saranno formulate sulla base del punteggio complessivo riportato dai singoli candidati.

I conferimenti degli incarichi saranno assegnati ai candidati idonei alla Selezione secondo l'ordine della graduatoria finale di merito.

Tutti i vincitori dovranno comunicare, a pena di decadenza, la formale accettazione **entro 3 giorni dalla ricezione della comunicazione di conferimento dell'incarico**.

Tutte le assunzioni di cui al presente Avviso saranno formalizzate con la stipula di contratti individuali di lavoro.

Nel caso in cui ai vincitori saranno conferiti i suddetti incarichi, gli stessi dovranno provvedere a contrarre adeguata copertura assicurativa contro i rischi derivanti da responsabilità civile verso i terzi, nonché una assicurazione per infortuni o malattie professionali occorsi o contratte durante od a causa dell'espletamento dell'attività affidatagli sollevando il committente da ogni responsabilità.

La stipulazione delle polizze di cui sopra dovrà essere adeguatamente documentata con consegna di copia del relativo contratto e della quietanza di pagamento con le modalità che saranno indicate dall'Azienda.

I vincitori dovranno dichiarare al momento dell'inizio del rapporto di lavoro, di non avere altri rapporti di impiego pubblico o privato e di non trovarsi in alcuna delle situazioni di incompatibilità previste dal vigente quadro normativo.

Gli incarichi conferiti ai candidati medici specialisti decorreranno dalla data indicata nel contratto e sino al 31.12.2024 e verranno conferiti con contratto a tempo determinato di diritto privato, ai sensi dell'art. 15 octies del D.Lgs. n. 502/92.

La remunerazione di ciascuno dei suddetti incarichi è determinata in € 30.000,00 annui al lordo di tutti gli oneri, anche a carico di quest'Azienda.

Questa Amministrazione procederà all'utilizzo della graduatoria dei candidati medici in formazione specialistica di Neurologia subordinatamente all'esaurimento della graduatoria dei candidati medici specialisti.

Gli eventuali incarichi libero-professionali conferibili ai candidati medici in formazione specialistica in nessun caso si configureranno come rapporto di lavoro subordinato e decorreranno dalla data indicata nel contratto e sino al 31.12.2024. Il compenso previsto è pari ad € 40,00/ora lordi onnicomprensivi di tutti gli oneri fiscali, previdenziali e di ogni altro onere eventualmente previsto a carico dell'Azienda.

La spesa sostenuta per le assunzioni, in quanto finalizzata ad attività extraistituzionale, è interamente a carico del finanziamento del progetto posto a base dell'assunzione (indennità contrattuali, contributi, TFR ed ogni altro onere sostenuto).

Nel rispetto di quanto previsto dalla normativa vigente in materia, l'eventuale proroga del contratto di lavoro è deliberata dal Direttore Generale con le stesse modalità previste per l'affidamento dell'incarico ed è limitata all'arco temporale del progetto e alla disponibilità economica di risorse.

Il rapporto di lavoro cesserà con la conclusione delle attività progettuali e, dunque con l'esaurimento delle provviste finanziarie destinate alla specifica attività. La durata del contratto dovrà, quindi, essere pari alla capienza finanziaria del progetto.

Al fine della stipula del contratto, il titolare dell'incarico dovrà produrre, **nel termine di gg. 3 dalla ricezione della relativa comunicazione**, i documenti e/o le certificazioni sostitutive degli stessi richiesti da questa Amministrazione, a pena di decadenza dei diritti conseguenti alla partecipazione alla procedura selettiva.

I vincitori dovranno:

a) iniziare l'attività progettuale oggetto dell'incarico presso la U.O.C. di Neurologia Universitaria "Luigi Amaducci" di quest'A.O.U. Consorziale Policlinico di Bari alla data stabilita, **secondo le direttive del Responsabile dell'Unità Operativa nonché dei Referenti aziendali del progetto in argomento** e nel rispetto delle norme organizzative interne dell'Azienda;
b) osservare le norme interne dell'U.O. presso cui svolgerà la propria attività;

c) consegnare alla Direzione dell'Unità operativa, almeno 10 gg. prima dell'ultimo mese di svolgimento dell'attività progettuale, una relazione sul risultato dell'attività svolta.

L'Azienda si riserva la facoltà di modificare, sospendere e/o revocare il presente bando a suo insindacabile giudizio, dandone tempestiva notizia mediante pubblicazione nel B.U.R.P. e sul portale unico InPA del Dipartimento della Funzione Pubblica, senza obbligo di comunicare i motivi e senza che gli interessati stessi possano avanzare pretese o diritti di sorta.

Per ulteriori informazioni gli aspiranti potranno rivolgersi all'Ufficio Concorsi dell'Azienda Ospedaliero - Universitaria Consorziale Policlinico di Bari – Piazza Giulio Cesare n. 11 – 70124 - Bari - tel. 080 5597210.

Gli aspiranti, inoltre, potranno prendere visione del bando e dell'allegato modello di domanda di partecipazione all'Avviso, visitando il sito web **www.sanita.puglia.it** – Portale Salute (seguendo il percorso: Azienda Ospedaliero Universitaria Policlinico di Bari Ospedale Giovanni XXIII/Albo Pretorio/ Concorsi).

Per il Direttore Area Gestione del Personale
Dr.ssa Domenica Maria Lippolis

Il Direttore Generale
Dr. Antonio Sanguedolce

Allegato "A"

Schema di domanda
Allegare copia documento di
riconoscimento in corso di validità

Al Direttore Generale
Azienda Ospedaliero-Universitaria
Consorziale Policlinico di Bari
Piazza Giulio Cesare, 11
70124 - BARI

Il/la sottoscritto/a (cognome).....(nome).....
chiede di poter partecipare all'Avviso Pubblico, per titoli e colloquio, finalizzato al conferimento, dalla data di sottoscrizione del contratto sino al 31/12/2024, di n. 2 incarichi a tempo determinato di diritto privato, ai sensi dell'art. 15 octies del D. Lgs. n. 502/1992 e s.m.i, in favore di Medici specialisti in Neurologia ovvero di incarichi liberoprofessionali per Medici in formazione specialistica disciplina Neurologia da destinare al Progetto Regionale "Nuovo modello di percorso diagnostico-terapeutico per una rapida ed efficace presa in carico del paziente con cefalea primaria attraverso l'implementazione del PDTA e della rete sanitaria in Regione Puglia ed attuazione di misure di prevenzione della cronicizzazione attraverso una campagna di informazione rivolta alla popolazione generale e alla formazione del personale sanitario" di cui alla DGR n. 1964/2023 (Chiave Contabile PRJ-REG-CEFALEA_PRIMARIA) da effettuarsi presso la U.O.C. Neurologia Universitaria"Luigi Amaducci" dell'A.O.U. Consorziale Policlinico di Bari (pubblicato sul portale unico InPA dal ……), dichiarando sotto la propria responsabilità ai sensi degli artt. 46 e 47 del D.P.R. n. 445/2000:

☐ **di essere** nato a .....prov.....il ……;

☐ **di possedere** la cittadinanza……;

☐ **di essere** residente a……;

☐ prov.....via……c.a.p……;

☐ codice fiscale……;

☐ PEC……;

☐ **di essere** iscritto nelle liste elettorali del Comune di ……;

☐ **di non essere** iscritto nelle liste elettorali per il seguente motivo:……
……
…;

☐ **di aver** subito le seguenti condanne penali……
……
……

☐ **di non aver** riportato condanne penali e di non avere procedimenti penali in corso;

☐ **di essere** in possesso del diploma di Laurea in …….. conseguito il……presso ……;

☐ **di essere** iscritto all'Albo dell'Ordine Professionale dei Medici……dal……;

☐ **di essere in possesso (compilazione per candidati specialisti)** del diploma di Specializzazione in……

conseguito il……presso……;

☐ **di essere iscritto** (**compilazione per candidati in formazione specialistica)** al …… anno di Specializzazione in……

……presso……;

☐ **di essere** in possesso dei requisiti professionali di almeno due dei requisiti specifici professionali di ammissione di cui all'art. 1 lett. H) del Bando:

……

……

……

……

……

……

……

……

……;

☐ **di aver** prestato servizio presso le seguenti Amministrazioni Pubbliche……

……

……

dal …… al ……;

dal …… al ……;

il cui rapporto è cessato per i seguenti motivi:

……

……;

☐ **di non aver** prestato servizio presso alcuna Amministrazione pubblica;

☐ **di aver diritto** alla preferenza o precedenza alla nomina, a parità di merito e di titoli, in quanto è in possesso dei seguenti requisiti di cui all'art. 2 comma 9 della Legge n. 191/98 ed art. 5 D.P.R. n.487/94 come novellato dal D.P.R. n.82 del 16/06/2023 per quanto applicabile:

……

……;

☐ **di non essere** stato destituito o dispensato dall'impiego presso una pubblica amministrazione per aver conseguito l'impiego stesso mediante la produzione di documenti falsi o viziati da invalidità non sanabile;

☐ **di non essere** stato escluso dall'elettorato politico attivo;

☐ **di trovarsi** nella seguente posizione nei riguardi degli obblighi di leva.....;

☐ **di eleggere** il proprio domicilio agli effetti di ogni comunicazione relativa all'Avviso al seguente indirizzo:

località/Stato.....

.....Via.....c.a.p.....

....

Telefono..... cell……

☐ Il/la sottoscritto/a autorizza la pubblicazione del proprio nominativo in ogni fase della procedura di che trattasi nonché per tutte le comunicazioni sul sito internet Aziendale inerenti l'avviso.

Il/la sottoscritto/a esprime il proprio consenso affinché i dati forniti con la presente richiesta possano essere trattati nel rispetto del D.Lgs. 196/2003 e s.m.i. e del GDPR 679/2016 (Regolamento europeo in materia di protezione dei dati personali) per gli adempimenti connessi alla presente procedura concorsuale, nonché all'eventuale procedura di assunzione.

Luogo e Data,.....

Firma .....

Allegato "B"

Azienda Ospedaliero - Universitaria
Consorziale Policlinico di Bari

Ufficio Concorsi

DICHIARAZIONI SOSTITUTIVE DI CERTIFICAZIONI
ai sensi dell'art. 46 del D.P.R. 28 DICEMBRE 2000 n. 445

Il/la sottoscritto/a (cognome) ..... (nome) .....

nato/a a ..... prov. ..... il .....

e residente in ..... prov. ..... c.a.p. .....

via/piazza/corso ..... n. .....

consapevole che, ai sensi dell'art. 76 del D.P.R. n. 445 del 28/12/2000, le dichiarazioni mendaci, la falsità negli atti e l'uso di atti falsi sono puniti ai sensi del codice penale e delle leggi speciali in materia e consapevole che, ove i suddetti reati siano commessi per ottenere la nomina a un pubblico ufficio, possono comportare, nei casi più gravi, l'interdizione temporanea dai pubblici uffici, sotto la propria responsabilità

DICHIARA

** Di essere in possesso dei seguenti titoli:

_____

_____

_____

_____

Data Il dichiarante

....

N.B.: **Identificare con precisione l'Istituto o l'Ente che ha rilasciato il titolo con l'indicazione della data di conseguimento dello stesso.

I dati personali e le categorie particolari di dati personali, comunicati all'interno della domanda di partecipazione allegata alla presente procedura selettiva ed eventualmente comunicati in tutte le fasi successive saranno utilizzati nei limiti e per le finalità per cui il trattamento risulti connesso e indispensabile alla Sua partecipazione alla procedura di che trattasi. Le informazioni personali acquisite saranno pertanto trattate con modalità idonee a garantire la loro riservatezza, confidenzialità e sicurezza nel rispetto delle disposizioni del Regolamento UE 2016/679, del D. Lgs. n. 196/2003 modificato ed integrato dal D. Lgs. n. 101/2018 e delle vigenti autorizzazioni generali del Garante per la Protezione dei Dati Personali. Per l'informativa estesa ai sensi dell'Art. 13 del GDPR 2016/679 si rimanda allo specifico allegato al presente bando.

Allegato "C"

Azienda Ospedaliero - Universitaria
Consorziale Policlinico di Bari

Ufficio Concorsi

DICHIARAZIONI SOSTITUTIVE DELL'ATTO DI NOTORIETA'
ai sensi degli artt. 19 e 47 del D.P.R. 28/12/2000 n. 445

("per tutti gli stati, fatti e qualità personali non compresi nell'elenco di cui al citato art. 46 del D.P.R. n. 445/2000 (ad esempio: borse di studio, attività di servizio, incarichi libero-professionali, attività di docenza, frequenza a corsi di formazione e di aggiornamento, partecipazione a convegni e seminari, conformità agli originali di pubblicazioni, ecc.). la stessa può riguardare anche il fatto che la copia di un atto o di un documento conservato o rilasciato da una pubblica amministrazione, la copia di una pubblicazione ovvero la copia di un titolo di studio o di servizio sono conformi all'originale").

Il/la sottoscritto/a (cognome) ..... (nome) .....

nato/a a ..... prov. ..... il .....

e residente in ..... prov. ..... c.a.p. .....

via/piazza/corso ..... n. .....

consapevole che, ai sensi dell'art. 76 del D.P.R. n. 445 del 28/12/2000, le dichiarazioni mendaci, la falsità negli atti e l'uso di atti falsi sono puniti ai sensi del codice penale e delle leggi speciali in materia e consapevole che, ove i suddetti reati siano commessi per ottenere la nomina a un pubblico ufficio, possono comportare, nei casi più gravi, l'interdizione temporanea dai pubblici uffici, sotto la propria responsabilità

DICHIARA

1) ……

……;

2) Che le copie dei titoli qui sotto elencati sono conformi agli originali:*

- ……...

- ……...

Data il dichiarante

....

N.B.: ****Specificare per ogni copia il numero dei fogli da cui è composta;***
Allegare copia di un documento di riconoscimento.

AZIENDA OSPEDALIERO UNIVERSITARIA
CONSORZIALE POLICLINICO GIOVANNI XXIII di BARI
Piazza Giulio Cesare, 11
70124 BARI

INFORMAZIONI SUL TRATTAMENTO DEI DATI PERSONALI
Ai sensi degli articoli 13 e 14 del Regolamento Generale UE 2016/679

Candidati partecipanti a selezioni

Gentile candidato,

il Regolamento generale UE 2016/679 (di seguito Regolamento) stabilisce norme relative alla protezione delle persone fisiche con riguardo al trattamento dei dati personali, nonché norme relative alla libera circolazione di tali dati, con la finalità di proteggere i diritti, e le libertà fondamentali delle persone fisiche ed in particolare il diritto alla protezione dei dati. Ai sensi degli articoli 13 e 14 del citato Regolamento l'Azienda Ospedaliero Universitaria Policlinico di Bari, denominata Azienda, in qualità di "Titolare del trattamento" è tenuto a fornirLe precise informazioni, sull'utilizzo che verrà fatto dei Suoi dati personali consentendole di conoscere quali tipologie di dati personali potranno essere raccolti e trattati per la gestione del procedimento di selezione del personale e delle attività direttamente o indirettamente correlate. La invitiamo pertanto a leggere con attenzione le informazioni sul trattamento dei dati personali che la riguardano esposte di seguito, ed a sottoscrivere il presente documento quale evidenza dell'avvenuto obbligo informativo che abbiamo nei Suoi confronti.

1. Chi determina le finalità ed i mezzi del trattamento dei dati personali?
L'A.O.U. Consorziale Policlinico Giovanni XXIII di Bari, con sede legale in Piazza Giulio Cesare, 11 – 70124 Bari, tel. 080-5592.656 e-mail direzione.generale@policlinico.ba.it – PEC - direzione.generale.policlinico.bari@pec.rupar.puglia.it in qualità di Titolare del trattamento, è responsabile nei Suoi confronti del legittimo e corretto uso dei dati personali e particolari.

2. Chi deve vigilare sul rispetto delle disposizioni sulla protezione dei dati?
Il Responsabile della Protezione dei Dati (RPD) è la persona a cui Lei potrà rivolgersi per avere informazioni e segnalare eventuali problemi o disguidi inerenti i Suoi dati personali. L'RPD nominato dalla nostra azienda è contattabile mediante l'invio di una lettera indirizzata a Responsabile Protezione Dati A.O.U. Consorziale Policlinico Giovanni XXIII di Bari – Piazza Giulio Cesare, 11 – 70124 BARI ovvero tramite email al seguente indirizzo di posta elettronica certificata RPD.policlinico.bari@pec.rupar.puglia.it o telefonicamente al 080/5595.644 – 080.5592.658

3. Per quali finalità trattiamo i Suoi dati?
I dati personali raccolti appartengono alle seguenti categorie: identificativi comuni, particolari (quali ad esempio quelli idonei a rivelare lo stato di salute della persona ai fini di fornire un idoneo supporto nell'espletamento delle prove selettive) e giudiziari. In
Tabella 1 vengono riportati, a titolo esemplificativo e non esaustivo, alcuni esempi di dati trattati.
Il trattamento dei dati personali sarà effettuato esclusivamente per le seguenti finalità:

- **3.1.** gestione del procedimento di selezione del personale ed esecuzione di eventuali trattative precontrattuali finalizzate alla stipula del contratto;
- **3.2.** adempimento degli obblighi di legge e dei principi di trasparenza, pubblicità, imparzialità connessi al procedimento di selezione stesso ai quali è soggetto il datore di lavoro;
- **3.3.** difesa di un diritto anche di un terzo in sede giudiziaria o amministrativa per il periodo strettamente necessario al perseguimento di tale finalità;
- **3.4.** esercizio del diritto di accesso ai dati e documenti amministrativi, nel rispetto di quanto stabilito dalle leggi e dai regolamenti in materia;
- **3.5.** trasmissione di dati riguardanti le graduatorie ai fini dell'assunzione presso altre strutture del Servizio Sanitario Nazionale.

AZIENDA OSPEDALIERO UNIVERSITARIA
CONSORZIALE POLICLINICO GIOVANNI XXIII di BARI
Piazza Giulio Cesare, 11
70124 BARI

Tabella 1

Elenco di alcune tipologie di dati oggetto del trattamento riportate a titolo esemplificativo e non esaustivo
1. Dati identificativi c.d. comuni - Anagrafiche complete, indirizzi, numeri di telefono - Curriculum vitae - Foto sul cv (ove presente) - Autocertificazione dei Titoli di studio e/o professionali (iscrizioni ad albi professionali, conoscenze linguistiche, ecc.) - Fotocopie dei documenti di identità
2. Dati particolari - Eventuale appartenenza a categorie protette legge n. 68 del 1999
3. Dati giudiziari - Informazioni sui carichi giudiziari pendenti

4. Chi ci autorizza a trattare i dati?

Il trattamento dei dati personali, particolari e giudiziari dei candidati partecipanti a selezioni, raccolti per la gestione del procedimento di selezione e l'esecuzione di eventuali trattative precontrattuali finalizzate alla stipula del contratto (di cui al punto 3), viene effettuato in assenza del consenso perché:

4.1. è necessario per assolvere gli obblighi di legge tra i quali il rispetto dei principi di trasparenza, pubblicità, imparzialità connessi al procedimento di selezione stesso ai quali è soggetto il datore di lavoro

In ogni caso il trattamento avverrà sempre nel rispetto dei diritti e delle libertà dell'interessato, della specifica normativa assicurando:

> che lo stesso sia proporzionato alla finalità perseguita;
> che sia salvaguardata l'essenza del diritto alla protezione dei dati;
> che siano previste misure appropriate e specifiche per tutelare i diritti e le libertà fondamentali dell'interessato;[1]

5. A chi comunichiamo i Suoi dati?

I dati personali oggetto di trattamento da parte dell'AZIENDA, è effettuato dai soggetti interni autorizzati e delegati al trattamento dei dati, possono essere trasmessi ai soggetti cui la comunicazione è prevista per legge o per ordine di autorità di vigilanza, governative o altre autorità competenti, ed ai soggetti esterni il cui intervento è necessario per la gestione del procedimento di valutazione in qualità di responsabili esterni di trattamento ai sensi del art 28 del regolamento UE 2016/679 nei limiti e per le finalità esposte al punto 3. I dati e le informazioni riguardanti il procedimento di selezione (quali ad esempio graduatorie intermedie e finali) verranno pubblicate nell'area dedicata del sito www.sanita.puglia.it, prevedendo la minimizzazione dei nel rispetto dei limiti imposti dalla citata normativa e dalle Linee guida, dell'Autorità Garante per la protezione dei dati personali, in materia di trattamento di dati personali, contenuti anche in atti e documenti amministrativi, effettuato per finalità di pubblicità e trasparenza sul web da soggetti pubblici e da altri enti obbligati.[2] I dati raccolti non saranno trattati tramite sistemi decisionali automatizzati e non verranno in alcun modo diffusi.

Il trattamento avverrà esclusivamente in Italia ed eventualmente nell'ambito dell'Unione Europea.

6. Per quanto tempo conserviamo i Suoi dati?

Per la determinazione del periodo di conservazione dei dati personali presenti nei documenti amministrativi riguardanti il procedimento di selezione è stato preso come riferimento il progetto della Direzione generale archivi per la buona tenuta degli archivi delle aziende sanitarie e ospedaliere italiane, (http://www.archivi.beniculturali.it/index.php/cosa-facciamo/progetti-di-tutela/progetti-conclusi).

[1] Art.2 septies – Misure di garanzia per il trattamento dei dati genetici, biometrici e relativi alla salute - Decreto legislativo n.101 del 10 agosto 2018

[2] Autorità Garante per la protezione dei dati personali Provvedimento n. 243 del 15 maggio 2014, G.U. n. 134 del 12 giugno 2014

AZIENDA OSPEDALIERO UNIVERSITARIA
CONSORZIALE POLICLINICO GIOVANNI XXIII di BARI
Piazza Giulio Cesare, 11
70124 BARI

Tutti i documenti amministrativi riguardanti il procedimento di selezione verranno conservati per un periodo di dieci anni a partire dalla ratifica e salvo contenzioso in atto. I verbali originali di approvazione delle graduatorie concorsuali e di incarico verranno conservati per un periodo di tempo illimitato.

7. Quali obblighi abbiamo nei Suoi confronti?
Abbiamo l'obbligo di rispondere alle Sue richieste e, specificamente di consentirLe di esercitare i Suoi diritti come di seguito esplicitato:

a) Accesso: conoscere quali dati trattiamo, come e perché li trattiamo
b) Rettifica: correggere i dati personali inesatti
c) Cancellazione: ottenere, ove possibile, la cancellazione dei Suoi dati personali
d) Limitazione del trattamento: ottenere, ove possibile, la limitazione del trattamento dei Suoi dati personali
e) Ricevere comunicazione in caso di rettifica, cancellazione, limitazione
f) Diritto alla portabilità dei dati: ricevere in un formato strutturato, di uso comune e leggibile da un dispositivo automatico i dati personali che La riguardano, applicabile solo per i trattamenti che si basano sul consenso o su un contratto di cui è parte l'interessato
g) Diritto di opposizione: l'interessato ha il diritto di opporsi in qualunque momento al trattamento.
h) Diritto di revoca del consenso: applicabile esclusivamente ai trattamenti effettuati sulla base del rilascio del consenso rimanendo tuttavia valido per i trattamenti effettuati precedentemente alla revoca
i) Diritto di proporre un reclamo ad un'autorità di controllo: nel caso in cui l'interessato ritenesse di non avere ricevuto risposte adeguate alle Sue richieste potrà rivolgersi all'Autorità Garante privacy dello stato in cui risiede o lavora o proporre un ricorso dinanzi all'autorità giudiziaria.

8. È obbligato a fornire i Suoi dati?
Il conferimento dei dati personali, previsti dal bando di selezione, è necessario per la partecipazione al procedimento di selezione pertanto l'eventuale rifiuto a fornire tali non consentirà la partecipazione alla selezione

9. Da dove hanno origine i Suoi dati?
I dati personali sono stati raccolti in parte direttamente presso l'interessato e in parte da pubblici registri

10. Reclamo all'autorità di controllo.
Ai sensi dell'art. 77 del Regolamento UE 2016/679, Le ricordiamo che Lei ha il diritto di proporre reclamo all'Autorità di Controllo (Garante per la Protezione dei dati personali), nel caso in cui ritenga che il trattamento che la riguarda violi le disposizioni del Regolamento medesimo.

11. A chi rivolgersi e come esercitare i Suoi diritti?
Per far valere i suoi diritti come previsto al CAPO III DEL Regolamento 2016/679 (sinteticamente esplicitati al punto 7) può rivolgersi al Responsabile della protezione dei dati personali dell'AO.U. Policlinico di Bari. Piazza giulio Cesare, 11 - 70124 Bari tel. 080/5595.644 – 080/5592.658 e-mail RPD.policlinico.bari@pec.rupar.puglia.it
La informiamo inoltre che L'elenco delle società esterne responsabili del trattamento sarà mantenuto aggiornato e sarà inviato all'interessato dietro specifica richiesta.

Dichiaro di aver ricevuto e letto la presente informativa

Data _____ Firma dell'interessato

POLICLINICO FOGGIA OSPEDALIERO-UNIVERSITARIO

AVVISO PUBBLICO PER IL CONFERIMENTO DELL'INCARICO QUINQUENNALE DI MEDICINA INTERNA A DIREZIONE OSPEDALIERA DEL POLICLINICO FOGGIA.

In esecuzione della deliberazione n. 858 del 06/11/2024 del Direttore Generale del Policlinico Foggia – ospedaliero universitario viene indetto il seguente Avviso per l'assunzione a tempo indeterminato e conferimento incarico quinquennale, con facoltà di rinnovo per lo stesso periodo o per periodo più breve, di: **MEDICINA INTERNA A DIREZIONE OSPEDALIERA**.

L'incarico di durata quinquennale, rinnovabile, viene conferito alle condizioni e norme previste dagli artt. da 15 a 15-quattordecies del Decreto Legislativo n. 502/1992 e successive modificazioni ed integrazioni, dal DPR 10 dicembre 1997 n. 484, dalla Legge 8 novembre 2012 n. 189, dal Regolamento Regionale 3 dicembre 2013, n. 24, dai CC.CC.NN.LL. della Dirigenza Sanitaria, in particolare dall'art. 24 del CCNL Area Sanità Triennio 2019/2021, sottoscritto il 23 gennaio 2024.

il Direttore Generale adotta, quale atto propedeutico all'indizione dell'avviso quinquennale, il provvedimento con il quale definisce le caratteristiche professionali che caratterizzano la struttura complessa relativa all'incarico di direzione da conferire:

*a. sotto il **profilo oggettivo**, declinato sulla base del governo clinico e delle caratteristiche organizzative e tecnico-scientifiche;*
*b. sotto il **profilo soggettivo** delle competenze professionali e manageriali, delle conoscenze scientifiche e delle attitudini ritenute necessarie per assolvere in modo idoneo alle relative funzioni.*

	Categoria	Descrizione
Profilo oggettivo	**Definizione del fabbisogno specifico**	Il Policlinico Riuniti di Foggia è classificato (DM 70/2015) Ospedale di II livello, della provincia di Foggia con un bacino di utenza 630.000 abitanti, dotato di 889 posti letto (D.G.R n°2235 del 31-10-2012 e s.m.i) e con DGR n°674 il 09-04-2019 e s.m.i. di 86 posti letto dell'Ospedale Francesco Lastaria di Lucera. L'attività di degenza svolta nel 2022 è pari a n° 28.527 ricoveri ordinari (peso medio DRG 1,21), ricoveri D.H. 3043 (peso medio 0,98) con 46.532 accessi al pronto soccorso del Policlinico di Foggia e 9.227 al pronto soccorso dell'Ospedale Lastaria di Lucera. Il Policlinico di Foggia è il centro di riferimento di un ampio territorio, che richiede alle U.O.C una risposta costante e complessa alla domanda di prestazioni, soprattutto in urgenza ed emergenza h 24 e alle prestazioni oncologiche. Occorre, altresì, puntualizzare che l'Azienda si caratterizza anche per una particolare complessità, determinata soprattutto dalla sua strutturazione "multi-presidio" e dalla presenza, al suo interno, di molteplici Specialità e/o Macro Specialità.
		Luogo di svolgimento dell'incarico L'attività verrà svolta presso la Struttura Complessa di Medicina Interna del Policlinico di Foggia. Altre attività potranno essere svolte presso altre sedi, secondo le specifiche indicazioni operative fornite dalla Direzione Aziendale.

		Principali relazioni operative Pronto Soccorso, Dipartimento Medico-Internistico. Il Policlinico di Foggia è il centro di riferimento di un ampio territorio, che richiede alle U.O.C una risposta costante e complessa alla domanda di prestazioni, soprattutto in urgenza ed emergenza h 24 e alle prestazioni oncologiche. Occorre, altresì, puntualizzare che l'Azienda si caratterizza anche per una particolare complessità, determinata soprattutto dalla sua strutturazione "multi-presidio" e dalla presenza, al suo interno, di molteplici Specialità e/o Macro Specialità La S.C. di Medicina Interna Ospedaliera del Policlinico Universitario di Foggia, Ospedale sede di DEA di II livello, HUB inserito nella rete ospedaliera della provincia di Foggia, che opera secondo il modello Hub&Spoke, con presa in carico tempestiva dei pazienti che i Dirigenti Medici del Pronto Soccorso ricoverano per caratteristiche tipiche della Medicina Interna **Principali responsabilità** Le principali responsabilità attribuite al Direttore di struttura complessa sono riferite a: • la gestione della leadership e agli aspetti manageriali • gli aspetti del governo clinico • la gestione e l'esperienza tecnico-professionale-scientifica **Caratteristiche attuali dell'Unità Operativa Complessa** L'U.O. è una S.C. del Policlinico. Posti letto 24 come da DGR 1384 del 03/10/2024 e da allegato C 2 del Protocollo di Intesa tra la Regione Puglia Università di Bari e Università di Foggia sottoscritto in data 11/04/2018
Profilo soggettivo	ASPETTI MANAGERIALI	**Principali responsabilità del Direttore di Struttura Complessa** **Leadership e coerenza negli obiettivi – aspetti manageriali** • Il Direttore deve conoscere i concetti di Mission e Vision dell'organizzazione, promuovere lo sviluppo e la realizzazione degli obiettivi dell'Azienda. • Deve conoscere i dati epidemiologici e gestionali disponibili e le principali novità scientifiche di settore, al fine di identificare e promuovere attivamente cambiamenti professionali, organizzativi e relazionali sostenibili e utili alla realizzazione della Mission della struttura di appartenenza e dell'Azienda nel suo complesso. • Deve conoscere l'atto aziendale e la sua articolazione, oltre ai modelli dipartimentali e il loro funzionamento. • Il Direttore deve conoscere i modelli e le tecniche di progettazione per la pianificazione e la realizzazione di progettualità trasversali all'Azienda.

		• Deve conoscere le tecniche di budgeting e collabora attivamente alla definizione del programma di attività della struttura di appartenenza, anche in rapporto a quanto definito dal budget, e alla realizzazione delle attività necessarie al perseguimento degli obiettivi stabiliti. • Il Direttore deve conoscere le tecniche di gestione delle risorse umane; deve saper programmare, inserire, coordinare e valutare il personale della struttura relativamente a competenze professionali e comportamenti o nell'ambito del budget di competenza; deve saper valutare le implicazioni economiche derivanti dalle scelte organizzative e professionali e dai comportamenti relazionali assunti; deve saper gestire la propria attività in modo coerente con le risorse finanziarie, strutturali, strumentali e umane disponibili, secondo quanto previsto dalla normativa vigente, dalle linee guida, dalle specifiche direttive aziendali e dai principi della sostenibilità economica-organizzativi; deve saper programmare e gestire le risorse professionali e materiali nell'ambito del budget di competenza
	Governo Clinico e pratica clinica	• Deve organizzare il lavoro in modo coerente con le indicazioni aziendali e con gli istituti contrattuali • Deve promuovere un clima collaborativo • Deve conoscere il sistema di valutazione e il sistema premiante • Deve utilizzare in modo corretto e appropriato le attrezzature, i farmaci, i dispositivi medici e gli altri materiali sanitari e partecipare alla valutazione delle principali tecnologie sanitarie esistenti o di nuova introduzione. • Deve collaborare per il miglioramento dei servizi e del governo dei processi assistenziali. Deve avere esperienza nella realizzazione e gestione dei percorsi diagnostici terapeutici con modalità condivisa con le altre strutture aziendali e i professionisti coinvolti. • Deve attuare il monitoraggio degli eventi avversi, adottare le politiche aziendali del rischio clinico e della sicurezza dei pazienti e adottare modalità e procedure in grado di minimizzare il rischio clinico per gli utenti e gli operatori. • Deve applicare tali misure alla valutazione della performance dei singoli professionisti, delle istituzioni e delle strutture sanitarie, assumendosi la responsabilità di partecipare alla creazione e all'implementazione di meccanismi atti a promuovere la qualità delle cure. • Deve saper promuovere l'introduzione e l'implementazione di nuovi modelli organizzativi e professionali e/o nuove tecniche. • Deve gestire l'attività di reparto (sia in termini generali che di disciplina specialistica), al fine di ottimizzare la soddisfazione dei bisogni di salute e delle aspettative dell'utenza esterna ed interna, generando valore aggiunto per l'organizzazione. Deve avere una adeguata esperienza nell'ambito delle patologie che afferiscono alla struttura, in particolare per quanto riguarda il loro trattamento e gli aspetti organizzativo-gestionali del sistema Hub-Spoke. • Deve possedere specifica e comprovata esperienza nel campo della Medicina Interna nei vari ambiti della disciplina, stante la sede della SC e le caratteristiche del Policlinico in cui è inserita; deve, inoltre, possedere esperienza e competenza nel campo della medicina d'urgenza e nella gestione del paziente acuto.

		• Deve impegnarsi affinché la qualità delle cure migliori costantemente, assicurando competenza clinica, collaborando con altri professionisti per contenere la possibilità di errore medico, garantendo i migliori livelli di sicurezza per pazienti ed operatori, ottimizzando l'impiego delle risorse disponibili e garantendo gli esiti positivi del servizio erogato. • Deve progettare e realizzare percorsi assistenziali che: - siano efficaci, efficienti, appropriati dal punto di vista clinico ed organizzativo e coerenti con gli indirizzi della programmazione aziendale, regionale e nazionale; - garantiscano l'equità dell'assistenza, escludendo interessi personali, professionali e dell'Organizzazione; - adattino alla realtà locale documenti di indirizzo clinico assistenziale basati su prove di efficacia; - favoriscano un approccio multidimensionale, multiprofessionale e interculturale; - integrino tra di loro i diversi livelli di assistenza e supportino la continuità assistenziale tra le strutture del SSN; - tengano conto anche delle segnalazioni positive e negative ricevute da parte dell'utenza e degli stakeholder.

Per la partecipazione all'Avviso i candidati dovranno essere in possesso dei seguenti requisiti generali e specifici:

REQUISITI GENERALI PER L'AMMISSIONE (previsti dall'art. 1 del D.P.R. 10 dicembre 1997 n. 483):

1) cittadinanza italiana, salve le equiparazioni stabilite dalle leggi vigenti, o cittadinanza di uno dei Paesi dell'Unione Europea;
   Possono, altresì, partecipare al presente avviso, ai sensi e per gli effetti dell'art. 38 del D.Lgs. n. 165/2001 e s.m.i., le seguenti categorie di cittadini stranieri:
   - i familiari di cittadini dell'Unione Europea non aventi la cittadinanza di uno Stato membro che siano titolari del diritto di soggiorno o del diritto di soggiorno permanente;
   - i titolari del permesso di soggiorno CE per soggiornanti di lungo periodo;
   - i titolari dello status di rifugiato ovvero dello status di protezione sussidiaria
2) nessun limite di età è fissato per l'accesso al posto, a norma dell'art. 3 della Legge 15 maggio 1997, n. 127. L'assegnazione dell'incarico non modifica le modalità di cessazione del rapporto di lavoro per compimento del limite massimo di età. In tal caso la durata dell'incarico viene correlata al raggiungimento del predetto limite, ai sensi della vigente normativa contrattuale dell'Area Sanità.
3) idoneità alla mansione specifica della posizione funzionale; l'accertamento di tale requisito è effettuato, a cura del Policlinico, attraverso la visita preventiva preassuntiva prima dell'immissione in servizio ai sensi dell'art. 41, comma 2 del D. Lgs 9.4.2008 n. 81 modificato dall'art. 26 del D. Lgs 3.8.2009 n. 106.
4) godimento dei diritti civili e politici; non possono accedere agli impieghi coloro che siano stati esclusi dall'elettorato attivo; i cittadini stranieri devono godere dei diritti civili e politici nello Stato di appartenenza;
5) non essere stati licenziati/dispensati dall'impiego presso una pubblica amministrazione per aver conseguito l'impiego stesso mediante la produzione di documenti falsi o viziati di invalidità non sanabile.

REQUISITI SPECIFICI PER L'AMMISSIONE (previsti dall'art. 5 del D.P.R. 10 dicembre 1997 n. 484):

a) iscrizione all'Albo Professionale dell'Ordine dei Medici. L'iscrizione al corrispondente Albo professionale di uno dei Paesi dell'Unione Europea consente la partecipazione all'avviso, fermo restando l'obbligo dell'iscrizione all'Albo in Italia prima dell'assunzione in servizio;

b) anzianità di servizio di sette anni, di cui cinque nella disciplina o disciplina equipollente e specializzazione nella disciplina o in una disciplina equipollente ovvero anzianità di servizio di dieci anni nella disciplina;
c) curriculum attestante una specifica attività professionale ed adeguata esperienza nonché le attività di studio e direzionali-organizzative;
d) attestato di formazione manageriale di cui all'art. 5, comma 1, lett. D, del D.P.R. n. 484/1997. Fino all'espletamento del primo corso di formazione manageriale l'incarico è attribuito senza l'attestato, fermo restando l'obbligo di acquisire l'attestato nel primo corso utile. Il mancato superamento del primo corso di formazione, attivato successivamente al conferimento dell'incarico, determina la decadenza dall'incarico stesso. I suddetti requisiti devono essere posseduti alla data di scadenza del termine stabilito dal presente Bando per la presentazione delle domande di ammissione all'Avviso. Il difetto anche di uno solo dei requisiti prescritti comporta la non ammissione alla procedura dell'Avviso stesso. L'anzianità di servizio deve essere maturata secondo le disposizioni contenute nell'art. 10 del già citato D.P.R. 484/1997 e nel D.M. Sanità 23 marzo 2000 n. 184. Per quanto attinente al servizio prestato all'estero si fa riferimento dell'art. 13 del suddetto D.P.R. 484/1997.

MODALITA' E TERMINI PER LA PRESENTAZIONE DELLA DOMANDA DI AMMISSIONE

Ai sensi e per gli effetti dell'art. 4, comma 1, del D.P.R. 9 maggio 1994, n. 487, per essere ammessi a partecipare alla procedura selettiva gli aspiranti devono inoltrare, a mezzo raccomandata con avviso di ricevimento tramite il servizio postale, al Policlinico Foggia ospedaliero-universitario - Viale Pinto - 71122 Foggia, entro e non oltre il 30° giorno a decorrere dal giorno successivo a quello della pubblicazione sulla Gazzetta Ufficiale della Repubblica Italiana – IV serie speciale "Concorsi ed Esami", apposita domanda in carta semplice con i relativi allegati.

Qualora detto giorno sia festivo il termine è prorogato al primo giorno successivo non festivo.

I titolari di indirizzo di Posta Elettronica Certificata (PEC) possono inviare la domanda di partecipazione tramite PEC, alla casella di posta elettronica certificata: protocollo@pec.ospedaliriunitifoggia.it

La validità di invio mediante PEC è subordinata all'utilizzo da parte del candidato di una casella di posta elettronica certificata (PEC) della quale deve essere titolare. Non sarà pertanto valido l'invio da casella di posta elettronica ordinaria, anche se indirizzata alla PEC aziendale o l'invio da casella di posta elettronica certificata della quale il candidato non è titolare.

Ai sensi dell'art. 3, comma 2, del DPCM del 6.05.2009, per i cittadini che utilizzano il servizio di PEC, l'indirizzo valido ad ogni effetto giuridico, ai fini dei rapporti con le pubbliche amministrazioni, è quello espressamente rilasciato ai sensi dell'art. 2, comma 1, dello stesso DPCM.

Inoltre la validità della trasmissione e ricezione del messaggio di posta elettronica certificata è attestata rispettivamente dalla ricevuta di accettazione e dalla ricevuta di avvenuta consegna fornite dal gestore di posta elettronica ai sensi dell'art. 6 del D.P.R. 11 febbraio 2005, n. 68.

Secondo quanto previsto dalla Circolare n. 12/2010 del Dipartimento della Funzione Pubblica, l'inoltro tramite posta elettronica certificata secondo le suddette modalità, considerato che l'autore è identificato dal sistema informatico attraverso le credenziali di accesso relative all'utenza personale di Pec, è di per sé sufficiente a rendere valida l'istanza, a considerare identificato l'autore di essa e a ritenere la stessa regolarmente sottoscritta.

Le domande si considerano prodotte in tempo utile se spedite entro il termine indicato, certificato dal timbro a data dell'Ufficio Postale accettante, nonché dalla data di invio della mail nel caso di utilizzo del supporto informatico.

Il candidato dovrà indicare nell'oggetto la **seguente dicitura:** DOMANDA DI PARTECIPAZIONE ALL'AVVISO PER INCARICO QUINQUENNALE DI **DIRETTORE DELLA SC DI MEDICINA INTERNA A DIREZIONE OSPEDALIERA** .

Nel caso in cui la domanda venga inviata tramite pec, la stessa e i relativi allegati dovranno necessariamente essere trasmessi in un unico file, in formato PDF, a pena di esclusione dalla procedura.

Nella domanda il candidato deve dichiarare sotto la propria responsabilità, consapevole delle sanzioni penali previste dall'art. 76 del DPR 28.12.2000, per le ipotesi e di falsità in atti e dichiarazioni mendaci:

1) cognome, nome e codice fiscale;

2) luogo e data di nascita;
3) residenza anagrafica;
4) possesso della cittadinanza italiana o equiparata (vedi Requisiti generali art.1 lettera b);
5) titoli di studio posseduti previsti per l'accesso alla presente procedura;
6) iscrizione all'Albo professionale;
7) Comune nelle cui liste elettorali è iscritto ovvero i motivi della non iscrizione o della cancellazione dalle liste medesime;
8) di non essere stato destituito o dispensato dall'impiego presso una pubblica amministrazione per persistente insufficiente rendimento, in forza di norme di settore, o licenziato per le medesime ragioni ovvero per motivi disciplinari ai sensi della vigente normativa di legge o contrattuale;
9) di non essere stato dichiarato decaduto dall'impiego per aver conseguito la nomina o l'assunzione mediante la produzione di documenti falsi o viziati da nullità insanabile;
10) servizi prestati presso Pubbliche Amministrazioni e le eventuali cause di cessazione di precedenti rapporti di pubblico impiego;
11) di non aver riportato condanne penali, provvedimenti di interdizione o misure restrittive; in caso positivo devono essere dichiarate le eventuali condanne penali riportate o i provvedimenti di interdizione e le misure restrittive applicate;
12) eventuali procedimenti penali, procedimenti amministrativi in corso per l'applicazione di misure di sicurezza o di prevenzione o eventuali precedenti penali a proprio carico iscrivibili nel casellario giudiziale, ai sensi dell'articolo 3 del decreto del Presidente della Repubblica 14 novembre 2002, n. 313, precisando la data del provvedimento e l'autorità giudiziaria che lo ha emanato ovvero quella presso la quale penda un eventuale procedimento penale;
13) posizione nei riguardi degli obblighi militari;
14) di aver preso visione del presente bando di Concorso pubblico e di accettare tutte le condizioni in esso contenute;
15) di aver preso visione dell'informativa allegata al bando ai sensi del G.D.P.R. 2016/679;
16) domicilio e indirizzo di posta elettronica certificata presso il quale deve, ad ogni effetto, essere recapitata ogni necessaria comunicazione con l'impegno a comunicare eventuali variazioni di recapito.

La firma in calce alla domanda non va autenticata.

Per la partecipazione al concorso dovrà essere effettuato un versamento, **non rimborsabile,** della tassa di concorso di **€ 30,00**, indicando come causale del versamento: "*Tassa Avviso pubblico* – ***MEDICINA INTERNA A DIREZIONE OSPEDALIERA***".

Il pagamento deve essere effettuato mediante bonifico bancario al seguente Iban IT82R0526279748T20990000671 intestato a Policlinico Foggia ospedaliero-universitario entro e non oltre i termini di scadenza del presente bando.

L'attestazione di versamento deve essere allegata, a pena di esclusione dalla procedura, alla domanda di ammissione.

DOCUMENTAZIONE DA ALLEGARE ALLA DOMANDA

Sui documenti che necessitano di sottoscrizione, la firma deve essere posta in originale ed in modo esteso e leggibile a pena di esclusione. Ai sensi dell'art. 15, comma 1, della Legge 183/2011 le Pubbliche Amministrazioni non possono più accettare né richiedere certificati in ordine a stati, qualità personali, fatti ed all'attività svolta presso Pubbliche Amministrazioni. Pertanto le dichiarazioni in ordine a stati, qualità personali, fatti e attività prestate presso strutture pubbliche dovranno essere attestate esclusivamente mediante dichiarazioni sostitutive di certificazione o di atto di notorietà in originale. I candidati dovranno presentare i certificati in originale o fotocopia dichiarata conforme all'originale, per tutte le attività (lavoro, formazione, ecc.) svolte presso strutture private.

Dovrà essere allegata alla domanda - in originale, in copia autenticata ovvero in copia dichiarata conforme all'originale ai sensi degli artt. 19 e 47 del D.P.R. 445/2000 - la seguente documentazione che non può essere oggetto di dichiarazione sostitutiva di certificazione o di atto di notorietà:

a) la tipologia delle istituzioni in cui sono allocate le strutture presso le quali il candidato ha svolto la sua attività e alla tipologia delle prestazioni erogate dalle strutture medesime;
b) la tipologia e la quantità delle prestazioni effettuate dal candidato;
c) le casistiche che devono essere riferite al decennio precedente rispetto alla data di pubblicazione dell'avviso per estratto nella Gazzetta Ufficiale e devono essere certificate dal Direttore Sanitario sulla base delle attestazioni del Direttore del competente Dipartimento o Unità Operativa di appartenenza;
d) le pubblicazioni edite a stampa, di cui il candidato è autore o coautore, ritenute più significative;

Inoltre, dovrà essere allegata:

- copia fotostatica, fronte retro, di un documento di identità in corso di validità;
- un elenco, in duplice copia e in carta semplice, dei documenti presentati, datato e firmato;
- ricevuta del versamento della tassa di concorso pubblico di euro 30,00.

Infine, dovranno essere allegate alla domanda le seguenti dichiarazioni sostitutive di certificazione o di atto di notorietà con firma estesa, leggibile ed in originale attestanti:

a) il possesso della anzianità di servizio e della specializzazione, secondo i criteri previsti al punto b) requisiti specifici per l'ammissione;
b) l'iscrizione all'Albo Professionale dell'Ordine dei Medici.
c) il curriculum formativo e professionale, in carta semplice, datato, firmato, redatto in forma di autocertificazione ai sensi degli artt. 46 e 47 del D.P.R. 445/2000
d) la posizione funzionale nelle strutture e le competenze con indicazione degli specifici ambiti di autonomia professionale con funzioni di direzione. Non devono essere in alcun modo presentati certificati relativi ai succitati punti a) e b) (anzianità di servizio e iscrizione all'Albo) e la mancata presentazione di puntuale e dettagliata autocertificazione dei documenti riferiti ai predetti punti costituisce motivo di esclusione dalla partecipazione all'Avviso. I candidati potranno presentare tutte le autocertificazioni (se relative ad attività presso Pubblica Amministrazione) ovvero titoli e documenti (se relativi ad attività presso privati) che ritengano opportune ai fini della valutazione del curriculum formativo e professionale; i documenti presentati oltre il termine di scadenza del presente Avviso non potranno essere presi in considerazione. Qualora dal controllo delle dichiarazioni effettuate emerga la non veridicità del contenuto delle stesse, oltre alla decadenza dell'interessato dai benefici eventualmente conseguiti sono applicabili le sanzioni penali previste dalla normativa vigente (artt. 75 e 76 D.P.R. 445/2000). Le autocertificazioni e le dichiarazioni sostitutive di notorietà vanno formalizzate esclusivamente secondo i facsimili allegati debitamente compilati in modo da permettere al Policlinico la verifica di quanto dichiarato, allegando un documento in corso di validità.

COMMISSIONE ESAMINATRICE

La Commissione di selezione è nominata dal Direttore Generale, con le modalità ed i criteri previsti dall'art. 15, comma 7-bis, del Decreto Legislativo 30 dicembre 1992 n. 502 e s.m.i (così come modificato dall'art. 20 della legge 118/2022), nonché dal Regolamento Regionale 3 dicembre 2013, n. 24. Le operazioni di sorteggio dei componenti della commissione esaminatrice sono pubbliche. La data ed il luogo del sorteggio verranno pubblicati sul sito internet aziendale. Qualora i titolari e/o i supplenti estratti rinuncino alla nomina o se ne sia verificata l'impossibilità a far parte della Commissione, sarà effettuato un nuovo sorteggio con le medesime modalità.

MODALITA' DI SVOLGIMENTO DELLA SELEZIONE

La Commissione esaminatrice provvederà all'analisi comparativa dei *curricula* dei candidati ed a un colloquio con gli stessi.

Il relativo punteggio verrà attribuito in relazione ai seguenti criteri:

- attinenza e rilevanza rispetto al fabbisogno definito;
- durata, continuità e rilevanza delle esperienze del candidato;
- rilevanza delle strutture nell'ambito delle quali sono state svolte.

La Commissione dispone complessivamente di 80 punti, 50 dei quali relativi al *curriculum* e 30 al colloquio.
La valutazione del *curriculum* professionale avviene con riferimento:

- alla tipologia delle istituzioni in cui sono allocate le strutture presso le quali il candidato ha svolto la sua attività e alla tipologia delle prestazioni erogate dalle strutture medesime (massimo punti 10);
- alla posizione funzionale del candidato nelle strutture ed alle sue competenze con indicazione di specifici ambiti di autonomia professionale con funzioni di direzione (massimo punti 10);
- alla tipologia ed alla quantità delle prestazioni effettuate dal candidato. Le casistiche devono essere riferite al decennio precedente alla data di pubblicazione dell'avviso per estratto nella Gazzetta Ufficiale e devono essere certificate dal Direttore Sanitario (massimo punti 20);
- al possesso di titoli di studio oltre a quelli necessari per partecipare al bando: specializzazione affine o Master o Dottorato di Ricerca nella disciplina (massimo punti 2);
- alla attività didattica/tutor presso corsi di studio per il conseguimento di diploma di laurea o di specializzazione o di corsi di Formazione Manageriale o diplomi di competenze scientifiche nella disciplina, purché rilasciati da Società Scientifiche riconosciute con indicazione delle ore annue di insegnamento (massimo punti 3);
- ai soggiorni di studio o di addestramento professionale per attività attinenti alla disciplina in rilevanti strutture italiane o estere di durata non inferiore a un anno con esclusione dei tirocini obbligatori, nonché alla partecipazione a corsi, congressi, convegni e seminari, anche effettuati all'estero, valutati secondo i criteri dell'art. 9 del D.P.R. n. 484/1997 (max punti 2);
- alla produzione scientifica strettamente pertinente alla disciplina, pubblicata su riviste italiane o straniere, caratterizzate da criteri di filtro nell'accettazione dei lavori, nonché il suo impatto sulla comunità scientifica (massimo punti 3).

La Commissione formulerà un giudizio complessivo, adeguatamente e dettagliatamente motivato, scaturente da una valutazione generale del curriculum, correlata al grado di attinenza con le esigenze aziendali. Il superamento è subordinato al raggiungimento di una valutazione di sufficienza espressa in termini numerici di almeno 35/50.

Nell'ambito del COLLOQUIO (MAX 30 PUNTI) verranno valutate:
- capacità professionali nella specifica disciplina con riferimento anche alle esperienze professionali documentate, rispondenti al fabbisogno determinato dall'Azienda *(max p. 15)*;
- capacità gestionali, organizzative e di direzione con riferimento alle caratteristiche dell'incarico da svolgere, rispondenti al fabbisogno determinato dall'Azienda *(max p. 15)*.

La Commissione, nell'attribuzione dei punteggi terrà conto della chiarezza espositiva, della correttezza delle risposte, dell'uso di linguaggio scientifico appropriato.
Il colloquio è altresì diretto a testare la visione e l'originalità delle proposte sull'organizzazione della struttura complessa, nonché l'attitudine all'innovazione ai fini del miglioramento dell'organizzazione e della soddisfazione degli stakeholders della struttura stessa.
Prima dell'espletamento del colloquio, la Commissione, con il supporto specifico del Direttore Sanitario, illustrerà nel dettaglio il contenuto, oggettivo e soggettivo, delle posizioni da conferire, affinché i candidati possano esporre interventi mirati ed innovativi volti al miglioramento della struttura, sia dal punto di vista clinico che organizzativo.
Il colloquio è diretto alla valutazione delle capacità professionali del candidato nella specifica disciplina con riferimento anche alle esperienze professionali documentate, nonché all'accertamento delle capacità gestionali, organizzative e di direzione del medesimo con riferimento all'incarico da svolgere.
Il superamento della prova del colloquio è subordinato al raggiungimento di una valutazione di sufficienza espressa in termini numerici di almeno 21/30.
Il Segretario della Commissione, prima dell'inizio del colloquio procede al riconoscimento dei candidati mediante esibizione di un documento personale di identità.
La data e la sede verranno comunicate ai candidati tramite pec non meno di quindici giorni prima del giorno fissato per la convocazione.

I candidati che non si presenteranno a sostenere il colloquio nel giorno, nell'ora e nella sede stabilita, saranno dichiarati rinunciatari all'Avviso, qualunque sia la causa dell'assenza anche se non dipendente dalla volontà dei singoli concorrenti.

TRASPARENZA

Il profilo professionale del dirigente da incaricare, i curricula dei candidati, la relazione della Commissione sono pubblicati prima della nomina sul sito internet dell'Azienda alla voce "Amministrazione Trasparente". Sono altresì pubblicate sul medesimo sito la nomina della Commissione Esaminatrice e le motivazioni della scelta da parte del Direttore Generale.

TRATTAMENTO DEI DATI PERSONALI

Ai sensi del D. L.vo 30.06.2003 n. 196, i dati personali forniti dai candidati saranno raccolti presso il Policlinico, per le finalità inerenti alla gestione del rapporto medesimo.

CONFERIMENTO DELL'INCARICO

La Commissione riceve dall'azienda il profilo professionale del dirigente da incaricare. Sulla base dell'analisi comparativa dei curricula, dei titoli professionali posseduti, avuto anche riguardo alle necessarie competenze organizzative e gestionali, dei volumi dell'attività svolta, dell'aderenza al profilo ricercato e degli esiti di un colloquio, la Commissione attribuisce a ciascun candidato un punteggio complessivo secondo criteri fissati preventivamente e redige la graduatoria dei candidati. Il Direttore Generale procede alla nomina del candidato che ha conseguito il miglior punteggio. A parità di punteggio prevale il candidato più giovane di età. L'azienda stabilisce che, nei due anni successivi alla data del conferimento dell'incarico, nel caso di dimissioni o decadenza del dirigente a cui è stato conferito l'incarico, si procede alla sostituzione conferendo l'incarico mediante scorrimento della graduatoria dei candidati. Il candidato al quale verrà conferito l'incarico sarà invitato a produrre, nel termine di giorni 30 dalla data di comunicazione e sotto pena di decadenza, i documenti comprovanti il possesso dei requisiti generali e specifici richiesti per il conferimento dell'incarico.
L'incarico di Direttore di Struttura Complessa è soggetto a conferma al termine di un periodo di prova di sei mesi.
L'incarico avrà durata pari a cinque anni, con facoltà di rinnovo per lo stesso periodo o per periodo più breve. Esso potrà essere rinnovato secondo le modalità previste dall'art. 15-ter del Decreto Legislativo 502/92, e successive modificazioni ed integrazioni.
L'assegnatario dell'incarico assicurerà la propria presenza in servizio per garantire il normale funzionamento della struttura cui è preposto ed organizza il proprio tempo di lavoro, articolandolo in modo flessibile per correlarlo a quello degli altri dirigenti, per l'espletamento dell'incarico affidato in relazione agli obiettivi e programmi annuali da realizzare, nonché per lo svolgimento delle attività di aggiornamento, didattica e ricerca finalizzata.
All'assegnatario dell'incarico sarà corrisposto il trattamento economico stabilito dal vigente CCNL dell'Area Sanità.
L'assegnatario dell'incarico sarà sottoposto alle verifiche previste dai commi 5 e 6 dell'art. 15 del D.L.vo n. 502/92 e successive modificazioni ed integrazioni, dagli art. 55 e seguenti del CCNL dell'Area Sanità sottoscritto il 19/12/2019 e dal Regolamento aziendale allegato al SMVP approvato da ultimo con DDG n. 59 dell'1/02/22. L'incarico è revocato, secondo le procedure previste dalle disposizioni del Decreto Legislativo 502/92 e successive modificazioni ed integrazioni e dall'art. 24 del CCNL dell'Area Sanità 2019/21, nei casi di: inosservanza delle direttive impartite dal Direttore Generale, valutazione negativa per mancato raggiungimento degli obiettivi assegnati, responsabilità grave e reiterata, venir meno dei requisiti e in tutti gli altri casi previsti dai contratti di lavoro.
Nei casi di maggiore gravità, il Direttore Generale può recedere dal rapporto di lavoro, secondo le disposizioni del Codice Civile e dei contratti collettivi nazionali di lavoro.

DISPOSIZIONI FINALI

Per quanto non previsto si fa riferimento alla normativa in materia di cui al Decreto Legislativo n. 502/1992

e s.m.i., al DPR 10 dicembre 1997 n. 484 e dal Regolamento Regionale 3 dicembre 2013, n. 24, dai CC.CC. NN.LL. della Dirigenza Sanitaria e Veterinaria vigenti. Con la partecipazione all'avviso è implicita da parte dei concorrenti l'accettazione, senza riserve, di tutte le prescrizioni e precisazioni in esso contenute, nonché di quelle che disciplinano o disciplineranno lo stato giuridico ed economico del personale delle Aziende Sanitarie.

Il Policlinico si riserva comunque la facoltà di prorogare, sospendere o revocare il presente Avviso, nonché di riaprire i termini di scadenza qualora ne rilevasse la necessità o l'opportunità per ragioni di pubblico interesse o per disposizioni di legge. L'accesso agli atti è consentito ai sensi della Legge 241/1990 e ss.mm.ii. e secondo le modalità del vigente regolamento aziendale.
Per eventuali chiarimenti ed informazioni gli interessati potranno rivolgersi alla SC Politiche del Personale (Dott. Luigi Granieri telefono 0881.733705 – Dr.ssa Valentina Rizzi telefono 0881/732279) dalle ore 9,00 alle ore 12,00, sabato e domenica esclusi.
Il testo integrale del presente bando è disponibile anche sul sito internet aziendale: http:// http://www.sanita.puglia.it/web/ospedaliriunitifoggia – Amministrazione Trasparente - Sezione Bandi di concorso.

Il Direttore Generale
Dott. Giuseppe Pasqualone

Policlinico Foggia
ospedaliero-universitario

All. 1

La valutazione del curriculum professionale avviene come di seguito riportato:

CURRICULUM FORMATIVO E PROFESSIONALE (MAX 50 PUNTI):

Tipologia delle istituzioni in cui sono allocate le strutture presso le quali il candidato ha svolto la sua attività e tipologia delle prestazioni erogate dalle strutture medesime - (massimo punti 10)	AORN – AUO-IRCCS Punti 1 per anno
	Presidi Ospedalieri di II livello 0,75 per anno
	Presidi Ospedalieri di base 0,5 per anno
	Strutture territoriali o Privati accreditati se non altrimenti classificati Punti 0,4 per anno
Posizione funzionale del candidato nella disciplina oggetto del1'avviso e nelle strutture con indicazione di specifici ambiti di autonomia professionale con funzioni di direzione - (massimo punti 10)	Incarico di Direzione di Dipartimento Punti 1,50 per anno
	Incarico di Direzione di Struttura ComplessaPunti 1,25 per anno (ridotti del 25% se non titolare)
	Incarico di Direzione di Responsabilità a Valenza Dipartimentale - Punti 1 per anno
	Incarico di Responsabilità di Struttura Semplice o ex modulo Punti 0,75 per anno
	Incarico di Alta Specializzazione Punti 0,50 per anno Incarico professionale /nessun incarico Punti 0,30 per anno
Tipologia e quantità delle prestazioni effettuate dal candidato. Le casistiche devono essere riferite al decennio precedente alla data di pubblicazione dell'avviso per estratto nella Gazzetta Ufficiale e devono essere certificate dal Direttore Sanitario (massimo punti 20)	In tale ambito sarà data rilevanza all'affinità e alla qualità complessiva della casistica con riferimento all'incarico da svolgere in relazione al fabbisogno oggettivo.

Possesso di titoli di studio oltre a quelli necessari per partecipare al bando: specializzazione affine o Master o Dottorato di Ricerca nella disciplina (massimo punti 2);

Master II livello/Corso Formazione Manageriale Punti 1 Master I livello o Corsi di perfezionamento con superamento di esame finale attinenti alla disciplina Punti 0,5
Altri dottorati di ricerca (Punti 0,50)

Policlinico Foggia
ospedaliero-universitario

Attività didattica/tutor presso corsi di studio per il conseguimento di diploma di laurea o di specializzazione con indicazione delle ore annue di insegnamento (massimo punti 3)

Soggiorno di studio o di addestramento professionale per attivita' attinenti alla disciplina in rilevanti strutture italiane o estere di durata non inferiore a un anno con esclusione dei tirocini obbligatori nonchè alla partecipazione a corsi, congressi convegni e seminari anche effetuati all'estero valutati secondo i criteri dell'art. 9 del D.P.R n. 497/1997 (massimo punti 2)	Docente o Relatore in eventi ECM locali, congressi solo se attinenti alla disciplina messa a concorso Punti 0,05 per evento
	Soggiorni di studio o di addestramento professionale per attività attinenti alla disciplina in rilevanti strutture italiane o estere di durata non inferiore a un anno, con esclusione dei tirocini obbligatori Punti 1 per corso
	partecipazione ai corsi, congressi, convegni e seminari, attinenti alla disciplina, anche effettuati all'estero Punti 0,01 per corso

Produzione scientifica strettamente pertinente alla disciplina, pubblicata su riviste italiane o straniere, caratterizzate da criteri di filtro nell'accettazione dei lavori, nonché il suo impatto sulla comunità scientifica (massimo punti 3)	Capitolo libro attinente alla disciplina Punti 1
	Riviste in esteso internazionali attinenti alla disciplina Punti 0,75
	Riviste in estenso nazionali attinenti alla Disciplina Punti 0,5
	abstract su riviste attinenti alla disciplina Punti 0,10
	Pubblicazioni/abstract su atti di convegno attinenti alla disciplina Punti 0,05

Policlinico Foggia
ospedaliero-universitario

All. 2

Fac simile di domanda

Al Direttore Generale
del Policlinico Foggia
ospedaliero – universitario
Viale Luigi Pinto, 1
71122 FOGGIA

__l__ sottoscritt_____

C.F._____ chiede di essere ammess__ a partecipare all'Avviso per l'assunzione a tempo indeterminato e conferimento incarico quinquennale, con facoltà di rinnovo per lo stesso periodo o per periodo più breve, di: **DIRETTORE DI SC DI MEDICINA INTERNA A DIREZIONE OSPEDALIERA.**

A tal fine dichiara, sotto la propria responsabilità e consapevole delle sanzioni penali previste dall'art. 76 del D.P.R. n. 445/2000 per le ipotesi di dichiarazione mendace:

- di essere nat__ a _____ il _____;
- di essere residente in _____ Via _____;
- di avere la cittadinanza italiana (se diversa, specificare di quale Stato membro dell'Unione Europea): _____ o di trovarsi in una delle seguenti condizioni:

  (barrare la voce che interessa)
  - o familiare di cittadini dell'Unione Europea non aventi la cittadinanza di uno Stato membro che siano titolari del diritto di soggiorno o del diritto di soggiorno permanente;
  - o cittadino di Paesi terzi che siano titolari del permesso di soggiorno CE per soggiornanti di lungo periodo o che siano titolari dello status di rifugiato ovvero dello status di protezione sussidiaria.

- di essere in possesso della laurea in _____, conseguita presso _____ in data _____;

e) di essere in possesso:

□ dell'anzianità di servizio di sette anni, di cui cinque nella disciplina

ovvero

□ disciplina equipollente e specializzazione nella disciplina o in una disciplina equipollente

ovvero

□ anzianità di servizio di dieci anni nella disciplina;

- di essere iscritto all'Albo _____;
- di essere iscritt ___ nelle liste elettorali del Comune di _____ (in caso di non iscrizione o di avvenuta cancellazione dalle liste elettorali indicarne i motivi);
- di non aver riportato condanne penali (in caso affermativo, indicare le condanne riportate);
- di trovarsi nella seguente posizione riguardo gli obblighi di militari di leva _____;
- di aver prestato servizio come _____ presso l'Azienda _____ dal _____ al _____ (indicando le eventuali cause di cessazione di precedenti rapporti di pubblico impiego);
- di non essere stato destituito o dispensato dall'impiego presso una pubblica amministrazione per persistente insufficiente rendimento, in forza di norme di settore, o licenziato per le medesime ragioni ovvero per motivi disciplinari ai sensi della vigente normativa di legge o contrattuale;
- di non essere stato dichiarato decaduto dall'impiego per aver conseguito la nomina o l'assunzione mediante la produzione di documenti falsi o viziati da nullità insanabile;
- di non aver riportato condanne penali con sentenza passata in giudicato per reati che costituiscono un impedimento all'assunzione presso una pubblica amministrazione; (per coloro che hanno in corso procedimenti penali, procedimenti amministrativi per l'applicazione di misure di sicurezza o di prevenzione o eventuali precedenti penali a proprio carico iscrivibili nel casellario giudiziale, ai sensi dell'articolo 3 del decreto del Presidente della Repubblica 14 novembre 2002, n. 313, devono darne notizia al momento della candidatura, precisando la data del provvedimento e l'autorità giudiziaria che lo ha emanato ovvero quella presso la quale penda un eventuale procedimento penale);
- di intrattenere/non intrattenere (depennare la opzione che non interessata) rapporti di lavoro subordinato, sia a tempo determinato che indeterminato, con pubbliche amministrazioni (se si, specificare di seguito quali: qualifica, disciplina, Azienda/Ente e periodo);

Policlinico Foggia
ospedaliero-universitario

- di essere idoneo alle funzioni relative alla posizione funzionale da rivestire ovvero che non sussistono prescrizioni limitative alle stesse;
- di aver preso visione del presente bando di Avviso Pubblico e di accettare tutte le condizioni in esso contenute;
- di eleggere il proprio domicilio agli effetti di ogni comunicazione relativa alla presente procedura, al seguente indirizzo, impegnandosi a comunicare le eventuali variazioni successive:

  Via _____ n. _____ CAP _____ Città _____

  Tel./Cell._____P.E.C. _____E-mail_____

  Allega alla presente domanda:

  1) copia del seguente documento in corso di validità: _____ rilasciato da_____ in data ___/___/_____;
  2) ricevuta del versamento della tassa di concorso pubblico di euro 30,00 effettuato in data _____;
  3) dichiarazione sostitutiva di certificazione ai sensi dell'art. 46 del D.P.R. n. 445/2000;
  4) dichiarazione sostitutiva di atto di notorietà ai sensi dell'art. 47 del D.P.R. n. 445/2000;
  5) curriculum formativo e professionale;
  6) elenco, in carta semplice, datato e firmato riportante i titoli e i documenti presentati;
  7) eventuali pubblicazioni;
  8) eventuale dichiarazione sostitutiva dell'atto di notorietà ai sensi dell'art. 19 del D.P.R. n. 445/2000.

  Il sottoscritto dichiara di aver preso visione dell'informativa sul trattamento dei dati personali ai sensi della normativa vigente per gli adempimenti connessi alla presente procedura.

Data, _____

_____

La firma in calce non deve essere autenticata

Policlinico Foggia
ospedaliero-universitario

All. 2.a

MODELLO SEMPLICE DI DICHIARAZIONE SOSTITUTIVA DI CERTIFICAZIONI
DICHIARAZIONE SOSTITUTIVA DI CERTIFICAZIONE
(Art. 46 D.P.R. n. 445 del 28 dicembre 2000)

Il/la sottoscritto/a _____

nato/a a _____ (prov. ____) il _____

residente in _____ (prov. _____) via/piazza _____ n. _____

sotto la sua personale responsabilità ed a piena conoscenza della responsabilità penale prevista per le dichiarazioni false ai sensi dell'art. 76 del D.P.R. n. 445/2000 ss.mm.ii.e delle disposizioni del Codice Penale, nonché delle leggi speciali in materia

DICHIARA

- _____
- _____
- _____
- _____
- _____
- _____
- _____
- _____

_____, lì _____

Il Dichiarante

_____

(firma per esteso e leggibile)

La firma in calce non deve essere autenticata

Ai sensi e per gli effetti dell'art. 38, D.P.R. n. 445/2000 e ss.mm.ii., la dichiarazione è sottoscritta dall'interessato e inviata unitamente alla fotocopia non autenticata di un documento di identità del dichiarante.

All. 2.b

Policlinico Foggia
ospedaliero-universitario

DICHIARAZIONE SOSTITUTIVA DELL'ATTO DI NOTORIETA'
(art. 47 D.P.R. 28 dicembre 2000 n. 445 e s.m.i.)

Il/La sottoscritto _____ nato a _____

il_____ residente a _____ Via _____

_____c.f._____

consapevole delle sanzioni penali richiamate dall'art. 76 del D.P.R. n. 445/2000 e ss.mm.ii. in caso di dichiarazioni mendaci e della decadenza dei benefici eventualmente conseguiti al provvedimento emanato sulla base di dichiarazioni non veritiere, di cui all'art. 75 del richiamato D.P.R., sotto la propria responsabilità

DICHIARA

_____

_____

_____

_____

_____

_____

_____

_____

_____

_____

_____

_____, lì _____

Il Dichiarante

_____

(firma per esteso e leggibile)
La firma in calce non deve essere autenticata.

Ai sensi e per gli effetti dell'art. 38, D.P.R. n. 445/2000 e ss.mm.ii., la dichiarazione è sottoscritta dall'interessato e inviata unitamente alla fotocopia non autenticata di un documento di identità del dichiarante.

Policlinico Foggia
ospedaliero-universitario

All. 2.c

DICHIARAZIONE SOSTITUTIVA DELL'ATTO DI NOTORIETA'
(art. 19 D.P.R. 28 dicembre 2000 n. 445)

Il/la sottoscritto/a _____ nato/a a _____(____) il _____ residente a _____ (_____) in Via _____ n. _____ recapito telefonico_____ e-mail _____ consapevole delle sanzioni penali richiamate dall'art. 76 del D.P.R. n. 445/2000 in caso di dichiarazioni non veritiere, di formazione o uso di atti falsi, e che la non veridicità del contenuto della presente dichiarazione comporta la decadenza dei benefici eventualmente conseguenti al provvedimento emanato sulla base della dichiarazione medesima (art. 75 D.P.R. n. 445/2000)

DICHIARA

ai sensi dell'art. 19 del D.P.R. n. 445/2000 e ss.mm.ii. che i seguenti documenti allegati in copia alla domanda di ammissione sono conformi all'originale

_____

_____

_____

_____

_____

_____

_____, lì _____

Il Dichiarante

_____
(firma per esteso e leggibile)
La firma in calce non deve essere autenticata.

NB: ALLEGARE LA FOTOCOPIA DI UN DOCUMENTO DI IDENTITA' IN CORSO DI VALIDITA' DEL DICHIARANTE

Art. 19 D.P.R. n. 445/2000 e ss.mm.ii.. Modalità alternative all'autenticazione di copie. 1. La dichiarazione sostitutiva dell'atto di notorietà di cui all'articolo 47 può riguardare anche il fatto che la copia di un atto o di un documento conservato o rilasciato da una pubblica amministrazione, la copia di una pubblicazione ovvero la copia di titoli di studio o di servizio sono conformi all'originale. Tale dichiarazione può altresì riguardare la conformità all'originale della copia dei documenti fiscali che devono essere obbligatoriamente conservati dai privati.

Art. 19-bis D.P.R. n. 445/2000 e ss.mm.ii. Disposizioni concernenti la dichiarazione sostitutiva. 1. La dichiarazione sostitutiva dell'atto di notorietà, di cui all'articolo 19, che attesta la conformità all'originale di una copia di un atto o di un documento rilasciato o conservato da una pubblica amministrazione, di un titolo di studio o di servizio e di un documento fiscale che deve obbligatoriamente essere conservato dai privati, può essere apposta in calce alla copia stessa.

Policlinico Foggia
ospedaliero-universitario

INFORMAZIONI SUL TRATTAMENTO DEI DATI PERSONALI NELL'AMBITO DELLE ATTIVITA' DI RECLUTAMENTO DEL PERSONALE

La presente **informativa** viene resa ai sensi degli artt. 13-14 del **Regolamento Generale sulla Protezione dei Dati Personali** (Reg. UE n. 2016/679 o GDPR), con riferimento al trattamento dei Suoi dati personali effettuati dal Policlinico Riuniti di Foggia, nell'ambito delle attività di reclutamento del personale aziendale

Titolare del trattamento  *Chi determina le finalità ed i mezzi del trattamento dei Suoi dati personali?*	Azienda Ospedaliero Universitaria Policlinico Riuniti di Foggia Viale Luigi Pinto, 1 - 71122 – Foggia Telefono: 0881732441 direzionegenerale.segreteria@ospedaliriunitifoggia.it
Responsabile della Protezione dei Dati  *Chi vigila sulla protezione dei Suoi dati personali?*	Dott.ssa Laura Silvestris Telefono: 0881732127 email: lsilvestris@ospedaliriunitifoggia.it

Finalità del Trattamento  *A quale scopo trattiamo i Suoi dati personali?*	**Base Giuridica del Trattamento**  *Quali sono i presupposti di liceità del trattamento dei dati personali?*
I Suoi dati personali saranno utilizzati esclusivamente per le seguenti finalità: • attività amministrative connesse all'espletamento delle procedure concorsuali/selettive; • gestione della selezione e dell'eventuale instaurazione del rapporto di lavoro; • accertamento della sussistenza dei requisiti richiesti per la partecipazione alle prove selettive (titoli, curriculum, esperienza) e dell'assenza di cause ostative alla partecipazione (dati giudiziari, incompatibilità, inconferibilità); • attività di pubblicazione di atti, documenti ed informazioni sull'Albo on-line e nelle sezioni dell' Amministrazione Trasparente del sito web istituzionale, ai sensi del	Il trattamento di dati personali è necessario per assolvere gli obblighi di legge tra i quali il rispetto dei principi di trasparenza, pubblicità, imparzialità connessi al procedimento di selezione stesso ai quali è soggetto il datore di lavoro. In ogni caso il trattamento avverrà sempre nel rispetto dei diritti e delle libertà dell'interessato, della specifica normativa assicurando che lo stesso sia proporzionato alla finalità perseguita; che sia salvaguardata l'essenza del diritto alla protezione dei dati; che siano previste misure appropriate e specifiche per tutelare i diritti e le libertà fondamentali dell'interessato. I trattamenti riguardano tutti gli adempimenti connessi alla procedura selettiva e al suo intero espletamento. Di seguito sono elencati i principali riferimenti normativi (basi giuridiche del trattamento dei dati personali): D.Lgs. 502/1992 e smi; D.Lgs. 165/2001 e smi; DPR 487/1994 e smi; DPR 483/1997 e smi; DPR 484/1997 e smi; DPR 220/2001 e smi; L. 68/1999 e smi; L. 56/1987 e smi; L. 3/1957 e smi; D.Lgs. 33/2013 e smi; normative regionali in materia; CCNL vigenti con riferimento all'area di appartenenza.

Policlinico Foggia
ospedaliero-universitario

D.Lgs. n. 33/2013 e s.m.i., qualora previsto da disposizioni di legge; • gestione dell'accesso procedimentale, accesso civico, accesso generalizzato; • difesa in giudizio.		
Dati Personali trattati  ***Quali tipologie di dati sono trattati?***	**Periodo di Conservazione**  ***Per quanto tempo sono conservati i suoi dati personali?***	**Destinatari**  ***A chi possono essere comunicati i suoi dati personali?***
Per le finalità sopraindicate potranno essere raccolti e trattati i seguenti dati personali: • Dati personali di cui all'art. 6 del GDPR (dati anagrafici, domicili digitali, indirizzi di posta elettronica e recapiti telefonici, luoghi di residenza e domicilio; codice fiscale, titoli di studio, esperienze lavorative) • Dati appartenenti a categorie particolari (dati sensibili) e relativi a condanne penali o reati (dati giudiziari).	I dati personali saranno conservati per un periodo di tempo non superiore a quello necessario agli scopi per i quali sono stati raccolti, per adempiere ad obblighi contrattuali o precontrattuali, di legge e/o di regolamento (fatti salvi i termini prescrizionali e di legge, nel rispetto dei diritti e in ottemperanza degli obblighi conseguenti). In particolare, i criteri utilizzati per determinare il periodo di conservazione sono stabiliti da specifiche norme che regolamentano l'attività istituzionale e dal vigente Piano di conservazione aziendale cui si rinvia.	I suoi dati personali potranno essere comunicati, a soggetti pubblici in forza di obblighi normativi, a soggetti terzi (persone fisiche o giuridiche) che svolgono servizi per conto del Policlinico Riuniti di Foggia, in qualità di Responsabili del trattamento. L'elenco dettagliato dei soggetti esterni che trattano dati per conto del Policlinico è disponibile facendone richiesta al Titolare del trattamento o al Responsabile della protezione dei dati personali. I dati personali non saranno soggetti a diffusione (con tale termine intendendosi il darne conoscenza in qualunque modo ad una pluralità di soggetti indeterminati), salvo che per le pubblicazioni obbligatorie previste per legge da inserire nella sezione "Albo on line" e "Amministrazione trasparente" del sito web istituzionale.

Policlinico Foggia
ospedaliero-universitario

DIRITTI ESERCITABILI ai sensi degli artt. 15-22 de GDPR *Quali sono i Suoi diritti e come può esercitarli?*	
Accesso ai dati personali – art. 15 GDPR	**Rettifica** dei dati personali – art. 16 GDPR
Cancellazione dei dati personali – art. 17 GDPR	**Limitazione** del trattamento – art. 18 GDPR
Portabilità dei dati personali – art. 20 GDPR	**Opposizione** al trattamento – art. 21 GDPR
Diritto alla comunicazione della violazione dei dati – art. 34 GDPR	**Diritto al reclamo** all'Autorità Garante – art. 77 GDPR. E' possibile inoltrare reclami al Garante per la protezione dei dati personali - Piazza di Montecitorio n.121 - 00186 ROMA - fax: (+39) 06.696773785 - telefono: (+39) 06.696771 - Email: garante@gpdp.it - PEC: protocollo@pec.gpdp.it
Dati di contatto per l'esercizio dei diritti	A garanzia dell'esercizio dei diritti di cui sopra, Lei può rivolgersi direttamente al Responsabile della Protezione dei dati sopra indicato.
Revoca del consenso	Il trattamento dei dati personali non richiede il consenso dell'interessato in quanto previsto da norma di legge.
Previsione di processo decisionale automatizzato – Profilazione	Non è previsto alcun processo decisionale automatizzato ivi compresa alcuna forma di profilazione dei suoi dati personali.
Trasferimento dati verso Paesi Terzi extra UE	I Suoi dati personali non saranno oggetto di trasferimento presso Paesi Terzi extra europei o Organizzazioni internazionali.
Fonte origine dei dati (ex art. 14 GDPR)	I dati personali che La riguardano possono essere raccolti anche presso terzi, per gli adempimenti di legge, richiedendoli direttamente presso altre pubbliche amministrazioni e autorità, nonché tramite banche dati pubbliche.
Conferimento dei dati	Il conferimento dei dati indicati nella domanda e nei documenti richiesti dalla procedura di reclutamento è obbligatorio. Il mancato conferimento potrebbe comportare l'impossibilità di prendere in considerazione la Sua candidatura e la partecipazione alla procedura concorsuale.

La versione sempre aggiornata di questa informativa è resa disponibile, nell'apposita sezione del sito web istituzionale all'indirizzo https://www.sanita.puglia.it/web/ospedaliriunitifoggia/privacy1.

[leggi il QR Code per accedere subito all'informativa privacy *on-line*]

Il Titolare del trattamento
Azienda Ospedaliero Universitaria "Policlinico Riuniti" di Foggia

IRCCS “SAVERIO DE BELLIS”

INDIZIONE AVVISO PUBBLICO, PER TITOLI E COLLOQUIO, PER LA COPERTURA A TEMPO DETERMINATO, DELLA DURATA DI DUE ANNI, PER DATA SCIENTIST, LAUREATO/A IN DATA SCIENCE (LM-91), O IN INFORMATICA (LM-18) O IN SCIENZE STATISTICHE (LM-82), O IN FISICA (LM-17), O IN INGEGNERIA BIOMEDICA (LM-21), O IN BIOLOGIA (LM-6), O LAUREE EQUIPARATE AI SENSI DI LEGGE, FINANZIATO DAL PROGETTO DEL FONDO PER LO SVILUPPO E COESIONE: “BIOTECNOLOGIA, BIOINFORMATICA E SVILUPPO FARMACEUTICO PER LA CREAZIONE DI UN HUB DELLE SCIENZE DELLA VITA, PIANO OPERATIVO SALUTE (FSC 2014-2020), TRAIETTORIA 4, AZIONE 4.1” CUP: G23C22001600003.

In esecuzione della delibera n, 688 del 06/11/2024 è indetto Avviso Pubblico, per titoli e colloquio, per la copertura a tempo determinato, della durata di due anni, di N.1 posto per Collaboratore Tecnico Professionale, Cat. “D” – Livello D, per Data Scientist, laureato/a in Data Science (LM-91), o in Informatica (LM-18) o in Scienze statistiche (LM-82), o in Fisica (LM-17), o in Ingegneria Biomedica (LM-21), o in Biologia (LM-6), o lauree equiparate ai sensi di legge, finanziato dal progetto del Fondo per lo Sviluppo e Coesione: “Biotecnologia, bioinformatica e sviluppo farmaceutico per la creazione di un hub delle scienze della vita, piano operativo salute (FSC 2014-2020), traiettoria 4, azione 4.1” CUP: G23C22001600003.

La risorsa sarà impegnata nell’ambito dell’epidemiologia della nutrizione, nell’organizzazione, gestione, analisi dei database, nonché nella interpretazione dei dati e delle successive fasi della ricerca scientifica nel campo del data science.

Ai sensi dell’art.7 comma 1 del D.Lgs.n. 165/2001 e s.m.i. è garantita parità e pari opportunità tra uomini e donne per l’accesso al lavoro e al trattamento sul lavoro.

Nel rispetto di quanto previsto dall’Art. 3, comma 3, del DPCM 21 Aprile 2021, il numero dei posti riservati previsti da leggi in favore di particolari categorie di cittadini, non può complessivamente superare il 30 per cento dei posti messi a bando.

Si applica, inoltre, la riserva di cui alla Legge 12 Marzo 1999, n. 68 o da altre disposizioni di legge in vigore che prevedono riserve di posti in favore di particolari categorie di cittadini (7% dei posti messi a bando).

Ai sensi dell’Art. 1014, comma 3 e 4, e dell’Art. 678, comma 9, del D.Lgs.n. 66/2010 e s.m.i., si applica la riserva a favore dei volontari FF.AA. (30% del totale dei posti a bando), fermi restando i diritti dei soggetti aventi titolo all’assunzione ai sensi della legge 12 Marzo 1999, n. 68, e tenuto conto del limite detto sopra.

Ai sensi dell’art.1, co. 9-bis, del decreto-legge 22 aprile 2023, n. 44, convertito in legge con modificazioni con Legge 21 giugno 2023 n.74, si applica una riserva di posti pari al 15% nelle assunzioni di personale non dirigenziale a favore dei volontari che hanno concluso il Servizio Civile senza demerito.

Sono fatte salve ulteriori riserve previste per legge.

Se le riserve non possono operare integralmente o parzialmente, perché danno luogo a frazioni di posto, tali frazioni saranno utilizzate nei casi in cui si proceda a ulteriori assunzioni attingendo alla graduatoria degli idonei.

In caso di utilizzo della graduatoria per la copertura di posti ulteriori rispetto a quello bandito, le quote di riserva previste saranno applicate secondo l’ordine e le percentuali sopraindicate.

ART.1

REQUISITI DI AMMISSIONE GENERALI E SPECIALI PER LA COPERTURA DEL POSTO.

Gli interessati devono essere in possesso dei seguenti requisiti:

A. Ai sensi dell’art.38 del D.Lgs.n.165/01 e s.m.i.

- Cittadinanza italiana, salve le equiparazioni stabilite dalle leggi vigenti;

ovvero

- cittadinanza di uno degli Stati Membri dell'Unione Europea ovvero titolarità del diritto di soggiorno o del diritto di soggiorno permanente se il candidato è familiare di cittadini degli stati membri dell'Unione Europea;

ovvero

- cittadini di paesi terzi che siano titolari del permesso di soggiorno CE per soggiornanti di lungo periodo o che siano titolari dello status di rifugiato ovvero dello status di protezione sussidiaria

I cittadini degli Stati membri dell'UE devono possedere i seguenti requisiti ai sensi del D.P.C.M. 7/02/1994 n.174:

- godere dei diritti civili e politici anche negli Stati di appartenenza o provenienza;
- essere in possesso, fatta eccezione della titolarità della cittadinanza Italiana, di tutti gli altri requisiti previsti per i cittadini della Repubblica;
- avere adeguata conoscenza della lingua Italiana.

B. Idoneità fisica all'impiego.

- l'accertamento della idoneità alla mansione specifica, ai sensi del D.Lgs. n.81/2008 s.m.i., con l'osservanza delle norme in tema di categorie protette, è effettuato dal Medico Competente di questo Istituto prima dell'immissione in servizio;
- il personale dipendente da pubbliche amministrazioni ed il personale dipendente dagli istituti, ospedali ed enti di cui agli articoli 25 e 26 comma 1 del Decreto del Presidente della Repubblica 20.12.1979 n.761 è dispensato dalla visita medica.

C. TITOLI DI STUDIO:

- Laurea Magistrale in Data Science (LM-91), o in Informatica (LM-18) o in Scienze statistiche (LM-82), o in Fisica (LM-17), o in Ingegneria Biomedica (LM-21), o in Biologia (LM-6), o lauree equiparate ai sensi di legge;

D. Essere in regola con le leggi sugli obblighi militari.

E. Godimento dei diritti civili e politici.

Non possono accedere agli impieghi coloro che siano esclusi dall'elettorato attivo.

F. Non aver riportato condanne penali e non avere procedimenti penali in corso per reati che impediscono, ai sensi delle disposizioni vigenti, la costituzione del rapporto di impiego con la pubblica amministrazione;

G. Non essere stati licenziati, dispensati o destituiti da una Pubblica Amministrazione;

Il titolo di studio di cui alla lettera "D" se conseguito all'estero, deve essere riconosciuto ai sensi dell'art.2 del D.P.R. 30 Luglio 2009, N. 189.

I predetti requisiti devono essere posseduti alla data di scadenza del termine utile per la presentazione delle domande di ammissione all'avviso pubblico.

ART.2
MODALITA' E TERMINI PER LA PRESENTAZIONE DELLE DOMANDE DI AMMISSIONE ALL'AVVISO

Le domande di partecipazione all'avviso pubblico, indirizzate al DIRETTORE GENERALE – I.R.C.C.S. "S. de Bellis" – Via TURI n.27 – 70013 Castellana Grotte (BA), devono essere presentate, a pena di esclusione, **entro il quindicesimo (15) giorno successivo a quello della data di pubblicazione del bando per estratto sul Bollettino Ufficiale della Regione Puglia e, successivamente, sul portale InPA del Dipartimento della Funzione Pubblica, esclusivamente mediante:**

- **invio telematico all'indirizzo di posta certificata:** dirscientifico.debellis@pec.rupar.puglia.it, utilizzando la modalità di seguito indicata:
  invio di copia della domanda e dei documenti tramite PEC personale del candidato (ai sensi dell'art.38 c.3 del DPR n.445/00): la domanda, le dichiarazioni sostitutive, il curriculum formativo e professionale e gli altri documenti richiesti dal bando, possono essere redatti in formato cartaceo, debitamente sottoscritti dal candidato in forma autografa e quindi acquisiti in formato digitale, al fine di ottenere una copia per immagine mediante scansione. Per la validità dell'istanza, la copia informatica della documentazione oggetto della scansione deve essere salvata esclusivamente in formato PDF e trasmessa in forma telematica unitamente ad una copia di un documento di identità in corso di validità del sottoscrittore i cui estremi (P.A. emittente, numero e data del rilascio) devono essere trascritti nella stessa domanda contenente la dichiarazione di autocertificazione;

L'invio deve avvenire in un unico file, solo in formato PDF, o cartella compressa di dimensione non superiore a 20MB contente i seguenti allegati:

- Domanda;
- Elenco dei documenti;
- Cartella con tutta la documentazione;
- Copia fotostatica di un documento di riconoscimento in corso di validità.

Il messaggio dovrà avere per oggetto, a seconda del profilo per il quale si intende concorrere:

"*Domanda per Avviso Pubblico per N.1 posto per Collaboratore Tecnico Professionale, Cat. "D" – Livello D, per Data Scientist, laureato/a in Data Science (LM-91), o in Informatica (LM-18) o in Scienze statistiche (LM-82), o in Fisica (LM-17), o in Ingegneria Biomedica (LM-21), o in Biologia (LM-6), o lauree equiparate ai sensi di legge".*

In riferimento all'invio delle domande:

- **Non saranno ritenute valide le domande provenienti da indirizzi di posta elettronica semplice/ ordinaria.**
- **Saranno considerate irricevibili, con conseguente esclusione dei candidati dalla procedura selettiva, le domande (con allegati) che non soddisfano i requisiti di formato (pdf), benché trasmesse via PEC.**
- **Farà fede la data e l'ora corrispondenti a quella della ricevuta di accettazione della PEC.**

L'Amministrazione non potrà essere in alcun modo ritenuta responsabile in caso di impossibilità di apertura dei file.

L'Amministrazione è autorizzata ad utilizzare per ogni comunicazione relativa all'Avviso Pubblico de quo, il medesimo indirizzo PEC personale del candidato.

Qualora il termine di scadenza sia festivo, detto termine è prorogato al primo giorno successivo non festivo.

ART. 3
MODALITA' DI FORMULAZIONE DELLA DOMANDA D'AMMISSIONE
DOCUMENTAZIONE RICHIESTA: FORME E MODALITA' DI PRESENTAZIONE

Nella domanda di ammissione all'Avviso Pubblico, datata e firmata, (**allegato 1**: schema di domanda) gli aspiranti devono dichiarare il possesso dei seguenti requisiti, comprovando gli stessi in sostituzione delle normali certificazioni ai sensi dell'art. 46 e 47 del D.P.R. 445/2000, consapevoli delle responsabilità penali cui possono andare incontro in caso di dichiarazioni mendaci, ai sensi dell'art.76 del D.P.R. n. 445/2000:

- cognome, nome, data, luogo di nascita e residenza;
- domicilio (se diverso da residenza);
- il possesso della cittadinanza italiana o equiparata o il possesso della cittadinanza di uno dei Paesi dell'unione Europea ovvero di altra cittadinanza e del requisito utile alla partecipazione alla selezione tra quelli indicati dall'art.38 del D.Lgs. n.165/2001 e s.m.i.;
- il Comune di iscrizione nelle liste elettorali ovvero i motivi della non iscrizione o della cancellazione dalle liste medesime. I candidati di cittadinanza diversa da quella italiana devono dichiarare di godere dei diritti civili e politici nello stato di appartenenza, ovvero i motivi che ne impediscono o limitano il godimento;
- le eventuali condanne penali;
- titolo di studio posseduto valido per l'accesso al profilo professionale, con indicazione della votazione, della data e della sede di conseguimento;
- il requisito professionale specifico di ammissione del presente avviso;
- la posizione nei riguardi degli obblighi militari per i soggetti nati entro il 1985;
- codice fiscale;
- di non essere stato escluso dall'elettorato politico attivo;
- di non essere stati licenziati, dispensati o destituiti da una Pubblica Amministrazione;
- i titoli che danno diritto di precedenza o preferenza alla nomina a parità di merito e di titoli indicati dall'art.5 del D.P.R. n.487/94 e s.m.i..

Fermo restando che tutte le comunicazioni inerenti all'Avviso Pubblico in argomento avverranno tramite indirizzo di posta elettronica certificata personale del candidato, l'aspirante ha l'obbligo di comunicare le successive eventuali variazioni di indirizzo PEC personale.

Ai sensi dell'art.20 della legge n.104/92, i portatori di handicap sono tenuti a specificare nella domanda l'eventuale ausilio necessario, in relazione al proprio handicap, per sostenere le prove d'esame, nonché l'eventuale necessità di tempi aggiuntivi allegando alla stessa certificato della competente Commissione preposta all'accertamento dell'handicap.

La presentazione della domanda implica il consenso del candidato al trattamento dei propri dati personali, compresi i dati sensibili nel rispetto di quanto disposto dal successivo art.10.

ART. 4
DOCUMENTAZIONE DA ALLEGARE ALLA DOMANDA DI PARTECIPAZIONE

Alla domanda di partecipazione all'Avviso Pubblico i candidati devono allegare:

1. **copia di un documento di riconoscimento in corso di validità;**

2. **tutte le certificazioni relative ai titoli che ritengano opportuno presentare agli effetti della valutazione**

di merito e della formulazione della graduatoria.

3. **le certificazioni relative ai titoli che danno diritto ad usufruire della precedenza o preferenza a parità di valutazione indicati dall'art.5 comma 4 del D.P.R. n. 487/94 e s.m.i.**

La documentazione di cui sopra dovrà essere prodotta con dichiarazione sostitutiva di certificazione, ovvero mediante dichiarazione sostitutiva di atto di notorietà, ai sensi del D.P.R. 445/2000, anche in ordine all'assunzione di responsabilità delle dichiarazioni rese, sottoscritte dal candidato e formulate nelle forme e nei limiti previsti dal citato decreto come modificato dalla L. n. 183 del 12.11.2011.

4. **pubblicazioni.**
   Le pubblicazioni devono essere inviate in formato PDF e deve attestarsi, mediante dichiarazione sostitutiva dell'atto di notorietà, la conformità delle stesse agli originali.

Gli aspiranti dovranno inoltre allegare alla domanda di partecipazione:

- **Curriculum formativo e professionale, debitamente autocertificato, datato e firmato**, dal quale si evincano, tra l'altro, le attività formative e di aggiornamento nonché la tipologia qualitativa e quantitativa delle prestazioni effettuate.

- **Un elenco contenente l'indicazione dei documenti e dei titoli allegati alla domanda di partecipazione.**

Tutti i documenti allegati alla domanda devono essere numerati progressivamente, tali numeri dovranno corrispondere esattamente a quelli riportati nel citato elenco.

Non saranno presi in considerazione documenti, titoli o pubblicazioni che perverranno a questa Amministrazione dopo il termine ultimo per la presentazione della domanda di partecipazione all'Avviso Pubblico in argomento.

I titoli redatti in lingua straniera devono essere corredati da una traduzione in lingua italiana certificata, conforme al testo straniero, redatta dalla competente rappresentanza diplomatica o consolare, ovvero da un traduttore ufficiale.

FORME DI AUTOCERTIFICAZIONE

Si precisa che il candidato deve presentare, ai sensi del D.P.R. n.445/2000, come modificato dall'art. 15 della L. n.183 del 12.11.2011:

- "dichiarazione sostitutiva di certificazione": nei casi tassativamente indicati nell'art. 46 del D.P.R. n.445/2000 (ad esempio: stato di famiglia, iscrizione all'albo professionale, possesso del titolo di studio, di specializzazione, di abilitazione, ecc.).

- "dichiarazione sostitutiva dell'atto di notorietà": per tutti gli stati, fatti e qualità personali non compresi nell'elenco di cui al citato art. 46 del D.P.R. 445/2000 (ad esempio: borse di studio, attività di servizio, incarichi libero-professionali, attività di docenza, frequenza a corsi di formazione e di aggiornamento, partecipazione a convegni e seminari, conformità agli originali di pubblicazioni, ecc.). La stessa può riguardare anche il fatto che la copia di un atto o di un documento conservato o rilasciato da una pubblica amministrazione, la copia di una pubblicazione ovvero la copia di un titolo di studio o di un servizio sono conformi all'originale.

La "dichiarazione sostitutiva dell'atto di notorietà" deve essere corredata da fotocopia semplice di un documento di identità personale in corso di validità.

In ogni caso, la dichiarazione resa dal candidato – in quanto sostitutiva a tutti gli effetti della certificazione - deve contenere tutti gli elementi necessari alla valutazione del titolo che il candidato intende produrre; l'omissione anche di un solo elemento comporta la non valutazione del titolo autocertificato.

In particolare, con riferimento al servizio prestato, la dichiarazione sostitutiva dell'atto di notorietà deve contenere l'esatta denominazione dell'Azienda o dell'Ente presso cui il servizio è stato prestato, la qualifica, il tipo di rapporto di lavoro (tempo indeterminato/determinato, tempo pieno/part-time), le date di inizio e conclusione del servizio, nonché le eventuali interruzioni (aspettativa senza assegni, sospensioni ecc.) e quant'altro necessario per valutare il servizio.

Nella documentazione relativa ai servizi svolti, anche se documentati mediante dichiarazione sostitutiva di atto di notorietà ai sensi dell'art.47 del D.P.R. n.445/2000, devono essere attestate se ricorrano o meno le condizioni di cui all'ultimo comma dell'art.46 del D.P.R. 20/12/1979 n.761, in presenza delle quali il punteggio di anzianità deve essere ridotto. In caso positivo, l'attestazione deve precisare la misura della riduzione del punteggio.

L'amministrazione è tenuta ad effettuare idonei controlli sulla veridicità del contenuto delle dichiarazioni sostitutive ricevute e si precisa che, oltre la decadenza dai benefici eventualmente conseguiti dall'interessato, sulla base di dichiarazione non veritiera, sono applicabili le sanzioni penali previste per le ipotesi di falsità in atti e dichiarazioni mendaci.

L'ufficio competente procederà alla verifica della regolare presentazione delle domande nei termini di scadenza fissati dal bando, con verifica dei requisiti di ammissione.

L'ammissione e l'esclusione dei candidati, è deliberata con provvedimento motivato del Direttore Generale e i candidati saranno informati, mediante pubblicazione sul sito internet aziendale www.irccsdebellis.it – sezione concorsi, che assumerà valore di notifica a tutti gli effetti di legge.

ART. 5
MODALITA' DI SELEZIONE - PUNTEGGI

Al fine della valutazione delle istanze pervenute è nominata la commissione esaminatrice con provvedimento del Direttore Generale e la stessa dovrà essere costituita da tre nominativi, il presidente, Responsabile del Progetto Scientifico, oltre a due nominativi componenti afferenti al profilo di cui al presente avviso, esperti con competenze professionali nella materia indicata nei requisiti specifici del presente bando ed un Segretario con funzioni di verbalizzazione.

La Commissione Tecnica procederà alla valutazione dei candidati ammessi attraverso l'esame comparato del curriculum formativo e professionale e l'espletamento di una prova colloquio.

Almeno un terzo dei posti di componente della commissione dell'Avviso Pubblico, salva motivata impossibilità, dovrà essere riservato alle donne.

La selezione dei candidati ammessi è finalizzata a formulare una graduatoria di idonei sulla base dei punteggi attribuiti per i titoli e per il colloquio, in analogia ai criteri stabiliti dal DPR n.220/01, con esclusione di quanto previsto per le prove scritta e pratica.

Ai fini dell'attribuzione del punteggio per la formulazione della graduatoria di merito, la Commissione disporrà di 40 punti così ripartiti:

- 20 punti per il colloquio

- 20 punti per la valutazione dei titoli così distribuiti:

- Titoli di carriera	massimo 10 punti
- Titoli accademici e di studio	massimo 3 punti
- Pubblicazioni e titoli scientifici	massimo 3 punti
- Curriculum formativo e professionale	massimo 4 punti

I candidati ammessi al colloquio saranno convocati con posta elettronica certificata indicata nella domanda di partecipazione almeno 15 giorni prima dell'espletamento dello stesso.

Alla prova i candidati dovranno presentarsi muniti di un documento personale di identità in corso di validità, ai fini della identificazione.

La prova colloquio è finalizzata a valutare la professionalità in possesso del candidato con riferimento all'esperienza di lavoro maturata, al patrimonio di conoscenze acquisite ed alle esigenze di servizio proprie dell'Istituto, nonché la specifica motivazione a lavorare presso l'IRCCS.

I criteri e le modalità di svolgimento della prova colloquio verranno stabiliti dalla Commissione Tecnica. La Commissione predisporrà sulla base dell'esame dei curricula e del colloquio, la graduatoria di merito dei candidati. In caso di parità di punteggio.

I candidati che non si presenteranno a sostenere il suddetto colloquio nel giorno e nell'ora stabiliti saranno considerati rinunciatari all'Avviso, qualunque sia la causa dell'assenza, anche se non dipendente dalla volontà degli stessi concorrenti.

La Commissione Esaminatrice, prima di procedere alla valutazione dei titoli e al colloquio ne stabilirà i criteri di valutazione, tenendo conto della specificità dell'incarico da conferire e del posto da ricoprire.

Il superamento del colloquio è subordinato al raggiungimento di una valutazione di sufficienza pari ad almeno 14/20. Alla formulazione della graduatoria saranno ammessi i candidati che avranno superato positivamente il previsto colloquio. Saranno esclusi dalla graduatoria i candidati che non avranno conseguito, al colloquio, la prevista valutazione di sufficienza.

ART.8
GRADUATORIA

La Commissione, al termine delle prove d'esame, formula la graduatoria di merito dei candidati.

È escluso dalla graduatoria il candidato che non abbia conseguito nella prova colloquio la prevista valutazione di sufficienza.

Il Direttore Generale dell'Ente, riconosciuta la regolarità degli atti dell'avviso pubblico, li approva.

La votazione complessiva conseguita ai fini della graduatoria è determinata sommando il voto conseguito nella valutazione dei titoli al voto complessivo riportato nella prova colloquio.

È dichiarato vincitore, il candidato utilmente collocato al primo posto nella graduatoria di merito.

La graduatoria finale di merito è approvata con provvedimento del Direttore Generale dell'Ente, ed è immediatamente efficace.

ART.9
ASSUNZIONE CON CONTRATTO DI LAVORO A TEMPO DETERMINATO, PRESENTAZIONE DOCUMENTI DI RITO

Il rapporto di lavoro è assoggettato alla disciplina del CCNL del 02/11/2022.

I candidati dichiarati vincitori sono invitati dall'Istituto, ai fini della stipula del contratto individuale di lavoro, a presentare nel termine di 30 giorni dalla ricezione della relativa comunicazione, a pena di decadenza:

a. i documenti corrispondenti alle dichiarazioni contenute nella domanda di partecipazione all'Avviso Pubblico per i quali non sia prevista autodichiarazione sostitutiva;

b. altri titoli che danno diritto ad usufruire della riserva, precedenza e preferenza a parità di valutazione.

L'Istituto, verificata la sussistenza dei requisiti, procede alla stipula del contratto nel quale sarà indicata la data di presa di servizio.

Scaduto inutilmente il termine assegnato per la presentazione della documentazione, l'Istituto dichiara decaduto il vincitore e comunica la propria determinazione di non dar luogo alla stipulazione del contratto.

Prima dell'assunzione in servizio sarà accertata la specifica idoneità fisica necessaria per poter esercitare utilmente le funzioni nella corrispondente disciplina a mezzo del Medico Competente; l'accertamento del mancato possesso dei requisiti preclude l'assunzione.

Il trattamento economico è quello previsto dal vigente CCNL Comparto Sanità del 02/11/2022.

ART.10
INFORMAZIONI SUL TRATTAMENTO DEI DATI PERSONALI

Ai sensi e per gli effetti degli artt.13 e 14 del Regolamento (UE) 2016/679 del Parlamento Europeo e del Consiglio del 27 aprile 2016, relativo alla protezione delle persone fisiche con riguardo al trattamento dei dati personali, nonché alla libera circolazione di tali dati, si specifica che l'Istituto I.R.C.C.S. "Saverio de Bellis" con sede in Via Turi, 27 – 70013 Castellana Grotte (BA), in qualità di titolare del trattamento, tratterà i dati personali comunicati per la partecipazione al bando di Avviso Pubblico in oggetto, nel rispetto dei diritti e delle libertà fondamentali, nonché della dignità dell'interessato, con particolare riferimento alla riservatezza, all'identità personale e al diritto alla protezione dei dati personali.

Le informazioni dettagliate sul trattamento dei dati personali sono consultabili al seguente link https://www.sanita.puglia.it/web/debellis/privacy1.

ART.11
NORME FINALI

Con la partecipazione al presente avviso è implicita da parte dei concorrenti l'accettazione, senza riserve, di tutte le disposizioni contenute nel bando stesso. L'Amministrazione si riserva, comunque, la facoltà di modificare, prorogare, sospendere o revocare il presente bando, a suo insindacabile giudizio, dandone tempestiva notizia mediante pubblicazione nel BURP sul portale InPA del Dipartimento della Funzione Pubblica, senza che gli interessati possano avanzare pretese o diritti di sorta.

Per ulteriori informazioni gli aspiranti potranno rivolgersi alla segreteria della Direzione Scientifica – dirscientifico.debellis@pec.rupar.puglia.it - 0804994181 nelle ore d'ufficio.

Il presente bando sarà pubblicato sul sito web aziendale (www.sanita.puglia.it/web/debellis) alla sezione Concorsi dell'Albo Pretorio, sul Bollettino Ufficiale della Regione Puglia, sul portale InPA del Dipartimento della Funzione Pubblica.

IL DIRETTORE GENERALE
Dott. Tommaso A. Stallone

Allegato 1
Fac-simile di domanda di partecipazione

Al Direttore Generale
I.r.c.c.s. "S. de Bellis"
via Turi, n. 27
70013 Castellana Grotte (Ba)

Oggetto: ***Domanda di partecipazione all'avviso di pubbliche selezioni per:***

N.1 posto per Collaboratore Tecnico Professionale, Cat. "D" – Livello D, per Data Scientist, laureato/a in Data Science (LM-91), o in Informatica (LM-18) o in Scienze statistiche (LM-82), o in Fisica (LM-17), o in Ingegneria Biomedica (LM-21), o in Biologia (LM-6), o lauree equiparate ai sensi di legge

indetto con Deliberazione del Direttore Generale n.……del ……..……

Il/La sottoscritto/a _____ (c.f. _____), nato/a a _____ (___) il _____ e residente in _____ (___) alla via _____ n._____ **CHIEDE** di partecipare all'avviso pubblico evidenziato in oggetto, consapevole che chiunque rilascia dichiarazioni mendaci è punito ai sensi del codice penale e delle leggi speciali in materia (ai sensi e per gli effetti degli artt.46 e 47 D.P.R. n.445/00 e s.m.i.),

dichiara

a) nome …….. cognome……, luogo e data di nascita ……..…….., residenza……. …… C.F.: ……..

b) ☐ il possesso della cittadinanza italiana, salve le equiparazioni stabilite dalle leggi vigenti

ovvero

☐ cittadinanza di uno degli Stati Membri dell'Unione Europea ovvero titolarità del diritto di soggiorno o del diritto di soggiorno permanente se il candidato è familiare di cittadini degli stati membri dell'Unione Europea;

ovvero

☐ cittadini di paesi terzi che siano titolari del permesso di soggiorno CE per soggiornanti di lungo periodo o che siano titolari dello status di rifugiato ovvero dello status di protezione sussidiaria.

Sono fatte salve, in ogni caso, le disposizioni di cui all'art.1 del DPR 26/07/76 n.752 in materia di conoscenza della lingua italiana.

di essere | di non esser

c) ☐ ☐ iscritto nelle liste elettorali del Comune di_____; non si è iscritti o si è cancellati per il seguente motivo_____;

di avere | di non avere

d) ☐ ☐ condanne penali, le eventuali condanne penali sono di seguito riportate _____;

e) di essere in possesso di…….. (*il possesso del titolo di studio richiesto nell'avviso quale requisito di accesso alla selezione, con l'indicazione dell'anno in cui è stato conseguito e dell'Ente che lo ha rilasciato, la durata del corso di studio e la votazione finale riportata*);

f) di avere la seguente posizione nei riguardi degli obblighi militari (per i candidati nati entro il 31/12/1985) _____

g) di non essere stato destituito o dispensato dall'impiego presso una pubblica amministrazione, ovvero non essere stato dichiarato decaduto dall'impiego

h) di avere l'idoneità fisica all'impiego;

i) l'indirizzo PEC presso il quale inviare ogni e qualsiasi comunicazione relativa al presente avviso ……., nonché il numero di telefono per comunicazioni urgenti ……..

j) di essere in possesso dei seguenti altri titoli:

Titoli accademici e di studio

Nr.	Descrizione titolo conseguito	Data conseguimento	Votazione

Attestati di formazione e di aggiornamento professionale

Nr.	Descrizione attestato conseguito	Durata	Data conseguimento
		Dal __/__/__ al __/__/__	

Insegnamento o didattica

Nr.	Descrizione insegnamento	Periodo docenza	Numero ore docenza	Istituzione o Ente formativo
		Dal __/__/__ al __/__		

Titoli di carriera (servizio prestato)

Nr.	Aziende/ASL/Pubblica Amministrazione	Periodi
		Dal __/__/__ al __/__/__

Pubblicazioni e titoli scientifici

Nr.	Autori	Titolo della pubblicazione	Rivista	Impact factor

Ai sensi e per gli effetti del D.Lgs. n.196/03 e s.m.i. e del Regolamento UE 2016/679 si autorizza codesto Istituto al trattamento dei propri dati personali finalizzati all'espletamento della presente selezione e si dichiara di conoscere esplicitamente tutte le disposizioni del relativo avviso pubblico.

Le suddette dichiarazioni sono rese in autocertificazione, ai sensi dell'art. 46 del D.P.R. 445/2000. L'istante, consapevole che chiunque rilascia dichiarazioni mendaci è punito ai sensi del codice penale e delle leggi speciali in materia, dichiara inoltre, ai sensi dell'art.47 del D.P.R. 445/2000, che tutti gli atti allegati in copia sono conformi agli originali e disponibili quest'ultimi per la produzione su richiesta di codesto Ente.

Si allega, pertanto, alla presente documento personale di identità n. _____ rilasciato il _____dal Comune di _____.

data _____

_____.

(*firma leggibile)*

DICHIARAZIONE SOSTITUTIVA DI ATTO DI NOTORIETA'
(Art. 47, co. 1, del D.P.R. 28.12.2000 N. 445)

Il/La sottoscritto/a ..... nato/a a……

……..……..... il ..... residente a.....

informato/a secondo quanto prescritto dell'art. 76 del D.P.R. 28.12.2000, n. 445, sulla responsabilità penale cui può andare incontro in caso di dichiarazioni mendaci, e sotto la propria personale responsabilità,

D I C H I A R A

.....

.....

.....

Luogo e data _____

IL/LA DICHIARANTE (1)

.....

(1) Allegare fotocopia non autenticata di un documento di identità in corso di validità.

IRCCS ISTITUTO TUMORI “GIOVANNI PAOLO II”

Avviso di pubblica selezione per titoli e colloquio, per il conferimento di n. 1 Borsa di Studio di tipologia B - qualificazione B1 senior della durata di mesi 12 (dodici) per una risorsa in possesso di Laurea in Biologia o Biotecnologia, per lo svolgimento delle attività di ricerca nell’ambito del Progetto AIRC SIS 30262 dal titolo “Unravelling the molecular roadmap to CEBPA - mutant driven leukemogenesis”(CUP F93C24000510005) - approvato con deliberazione n. 602/24- Principal investigator dott. Giacomo Volpe.

IL DIRETTORE GENERALE

In esecuzione della propria deliberazione **n. 822 del 04 novembre 2024**, indice il presente Avviso di pubblica selezione per titoli e colloquio, per il conferimento di n. 1 Borsa di Studio di tipologia B – qualificazione B1 senior della durata di mesi 12 (dodici) rinnovabile o prorogabile per un periodo complessivo non superiore ai 24 mesi, previa verifica dei risultati raggiunti e della disponibilità di ulteriori fondi, per una risorsa in possesso di Laurea in Biologia o Biotecnologia, per lo svolgimento delle attività di ricerca nell’ambito del Progetto AIRC dal titolo “Unravelling the molecular roadmap to CEBPA – mutant driven leukemogenesis”(CUP F93C24000510005) - approvato con deliberazione n. 602/24 - Principal investigator dott. Giacomo Volpe.

Visto il parere favorevole del Comitato Etico adottato con deliberazione n. 612/2024 e il Nuovo Regolamento per il conferimento delle Borse di Studio, approvato con deliberazione del Direttore Generale n. 648 del 07.08.2023;

La Borsa di Studio riguarda attività di ricerca nell’ambito del progetto come si seguito riportato:

Art. 1
Norme di carattere generale

L’Istituto garantisce:
- secondo quanto disposto dall’art. 7 del D. Lgs. n. 165/01 “la parità e pari opportunità tra uomini e donne per l’accesso al lavoro ed il trattamento sul lavoro”;
- ogni altra vigente disposizione di legge in materia di preferenze e precedenze.

Al presente avviso saranno applicate le disposizioni di cui all’art. 20 della L. n.104/92 sulla richiesta di ausili e di eventuali tempi aggiuntivi per le prove concorsuali da parte dei candidati portatori di handicap.

Art. 2
Obiettivi del Bando

La risorsa verrà formata ed avviata esclusivamente ad attività di ricerca nell’ambito del Progetto AIRC SIS 30262 di:
- Generazione di linee cellulari di cellule staminali pluripotenti indotte (hiPSC) tramite tecnologia di riprogrammazione somatica (episomi e metodologia Sendai) a partire da campioni biopsia osteomidollare di pazienti con leucemie mieloidi acute;
- Manipolazione e mutagenesi di cellule staminali tramite CRISPR-Cas9;
- Analisi genotipica e fenotipica delle hiPSC generate e valutazione della capacità differenziativa delle stesse nei tre foglietti embrionali (mesoderma, ectoderma e endoderma);
- Maturazione di hiPSC a cellule staminali ematopoietiche CD34 positive e caratterizzazione fenotipica

Art. 3
Requisiti generali e specifici di ammissione alla selezione

Ai fini dell’ammissione alla presente procedura, i partecipanti devono risultare in possesso dei seguenti

requisiti generali e specifici, alla data di scadenza del termine stabilito per la presentazione della domanda, ed il mancato possesso anche solo di un requisito comporta la non ammissione alla selezione.

Saranno ammessi alla selezione i candidati che possiedono i seguenti requisiti:
Requisiti generali:

a) Cittadinanza italiana, oppure di essere cittadino comunitario (specificare la cittadinanza), oppure di essere cittadino non comunitario in possesso di regolare titolo di soggiorno (specificando la cittadinanza ed allegando adeguata e comprovante documentazione relativa al titolo di soggiorno);
b) godere dei diritti civili e politici. I cittadini italiani devono dichiarare nella domanda il Comune nelle cui liste elettorali sono iscritti ovvero i motivi della mancata iscrizione o della cancellazione dalle liste medesime.

Requisiti specifici:

a) Laurea Magistrale in Biologia, Biotecnologia o lauree equipollenti. I candidati in possesso di titoli di studio acquisiti presso Università non italiane, devono corredare la domanda di partecipazione con un documento attestante l'equipollenza e la convalida da parte dei competenti Organi Ministeriali Italiani dei titoli di studio e professionali relativamente alle attività sanitarie.

I candidati in possesso del titolo di cui alla lettera a) dei "Requisiti specifici" sopraelencati o di altro titolo accademico equivalente che sia stato rilasciato da un Paese dell'Unione Europea, possono essere ammessi a partecipare alla selezione purché i suddetti titoli siano equiparati con D.P.C.M., ai sensi dell'art. 38, co.3 del D.Lgs. 165/2001.

I requisiti devono essere posseduti dai candidati alla data di scadenza del termine di presentazione della domanda di ammissione alla selezione. **La mancanza, o l'omessa dichiarazione, anche di uno solo di essi comporta la non ammissione alla selezione.**

Scopo della Borsa di Studio è consentire la formazione e la specializzazione del Borsista con espletamento di ricerche e lavori scientifici; pertanto il vincitore è tenuto a frequentare il proprio settore di attività per tutta la durata del godimento della Borsa.

Art. 4
Modalità e termini di presentazione della domanda di partecipazione

La domanda di partecipazione, compilata in carta semplice e sottoscritta dal candidato - a pena di esclusione - deve essere redatta secondo lo schema di domanda allegato al presente bando (**allegato A**), indirizzata al Direttore Generale dell'IRCCS Istituto Tumori "Giovanni Paolo II", Via Orazio Flacco n. 65, 70125 – Bari, **entro e non oltre le ore 24:00** (termine perentorio) **del quindicesimo giorno dalla data di pubblicazione del presente Avviso sul Bollettino Ufficiale della Regione Puglia** e inviata esclusivamente con la seguente modalità:

- tramite casella personale di Posta Elettronica Certificata (PEC) - al seguente indirizzo di posta elettronica certificata: *selezioni.ricerca@pec.oncologico.bari.it*, in applicazione del *"Nuovo Codice dell'Amministrazione Digitale (CAD)"*. In caso di utilizzo di PEC per l'invio della domanda, la casella di posta elettronica certificata utilizzata si intende automaticamente eletta a domicilio informatico. Chi utilizza tale modalità, dovrà indicare nell'oggetto della PEC la seguente dicitura "***Domanda di partecipazione alla selezione indetta con deliberazione n. 822 del* 04 novembre 2024 "**. La validità dell'istanza inviata a mezzo posta elettronica certificata è subordinata all'utilizzo, da parte del candidato, di una casella di posta elettronica certificata (PEC) **esclusivamente personale, a pena di esclusione**. Non sarà pertanto ammissibile la domanda inviata da casella di posta elettronica certificata altrui o da casella di posta elettronica semplice/ordinaria.

L'invio deve avvenire con allegati, esclusivamente in formato PDF non superiori a complessivi 2Mb ed a 151 dpi, i seguenti file:

- **domanda di partecipazione (allegato A – B – C – D);**
- **curriculum vitae in formato europeo;**
- **unico file contenente l'ulteriore documentazione (eventuale permesso di soggiorno o documentazione attestante lo status di rifugiato o di protezione sussidiaria; eventuale decreto di riconoscimento del titolo di studio straniero; decreto ministeriale di equiparazione dei titoli di servizio svolti all'estero; certificazione lingua inglese e informatica);**
- **copia fotostatica di documento di riconoscimento in corso di validità**

Saranno considerate irricevibili, con conseguente esclusione dei candidati dalla procedura selettiva, le domande (con allegati) che non soddisfino i requisiti di formato (PDF), benché trasmesse via PEC, nonché le domande inviate da una casella di posta elettronica non certificata. L'Istituto non assume responsabilità in caso di impossibilità di apertura dei files. In caso di invio tramite PEC farà fede la data e l'ora corrispondenti a quelle della ricevuta di accettazione e consegna della stessa PEC.

L'Istituto è autorizzato ad utilizzare per ogni comunicazione, qualora lo ritenesse opportuno, il medesimo mezzo con piena efficacia e garanzia di conoscibilità degli atti trasmessi da parte del candidato.

Nella domanda di ammissione all'Avviso pubblico, datata e firmata *(**allegato "A": schema di domanda**)*, gli aspiranti devono dichiarare sotto la propria responsabilità il possesso dei seguenti requisiti, comprovando gli stessi in sostituzione delle normali certificazioni ai sensi dell'art. 46 del D.P.R. 445/2000 consapevoli delle responsabilità penali cui possono andare incontro in caso di dichiarazioni mendaci, ai sensi dell'art.76 del D.P.R. 445/2000:

1. cognome, nome, data, luogo di nascita, residenza ed eventuale recapito telefonico.
2. il codice fiscale
3. l'indirizzo di posta elettronica semplice/ordinaria;
4. l'indirizzo di posta elettronica certificata (PEC);
5. il possesso della cittadinanza italiana o equiparata o di uno dei Paesi dell'Unione Europea ovvero di altra cittadinanza e del requisito utile alla partecipazione alla selezione tra quelli indicati dall'art. 38 del D.Lgs. n.165/2001;
6. di non aver procedimenti penali in corso e di non aver riportato condanne penali che impediscano, ai sensi delle vigenti disposizioni in materia, il conseguimento di una Borsa di Studio da parte di una pubblica amministrazione;
7. il possesso dei requisiti richiesti ai punti indicati del paragrafo "Requisiti specifici" *(nella dichiarazione dei titoli di studio deve essere indicata la data esatta del conseguimento e della sede, la votazione finale riportata, la denominazione completa dell'Università presso il quale sono stati conseguiti. Nel caso di conseguimento all'estero dovranno essere indicati gli estremi del provvedimento Ministeriale con il quale ne è stata disposta l'equipollenza, la convalida ed il riconoscimento in Italia)*;
8. il possesso degli ulteriori requisiti o di eventuali altri titoli, secondo quanto previsto dall'avviso.

L'aspirante dovrà, inoltre, indicare l'esatto recapito qualora il medesimo non coincida con la residenza; ove tale recapito non venisse indicato le comunicazioni saranno inoltrate alla residenza dichiarata; in ogni caso l'amministrazione non assume alcuna responsabilità in caso di irreperibilità del destinatario. Il candidato dovrà inoltre autorizzare l'amministrazione al trattamento dei propri dati personali ai sensi del decreto legislativo 30 giugno 2003 n. 196. Le comunicazioni potranno essere effettuate anche tramite posta elettronica certificata (PEC).

La mancanza della firma da apporre in calce alla domanda trasmessa comporterà l'esclusione del candidato dalla procedura in argomento.

L'omissione, nella domanda, anche di una sola dichiarazione relativa ai requisiti richiesti per l'ammissione, non altrimenti rilevabili, determina l'esclusione dalla presente procedura.

La firma in calce alla domanda non deve essere autenticata, ai sensi dell'art. 39 del D.P.R. 28 dicembre 2000,

n. 445. La mancata firma autografa sull'istanza di partecipazione cartacea, il non rispetto delle prescrizioni di cui all'art. 65 del D.Lgs. 7 marzo 2005, n. 82 "Codice dell'Amministrazione Digitale (CAD)" e alla circolare n. 12/2010 del Dipartimento Funzione Pubblica, circa la validità della sottoscrizione dell'istanza di partecipazione inviata tramite posta elettronica certificata, determina l'esclusione dalla procedura selettiva.

Art. 5
Documentazione da allegare alla domanda di partecipazione

I candidati dovranno, altresì, allegare:

1. curriculum formativo e professionale, in formato europeo, datato e sottoscritto, redatti ai sensi degli artt. 46 e 47 del DPR n. 445/2000;
2. titoli di studio conseguiti (eventuale decreto riconoscimento titolo di studio straniero e il decreto ministeriale di equiparazione dei titoli di servizio svolti all'estero). I titoli redatti in lingua straniera devono essere corredati da una traduzione in lingua italiana certificata, conforme al testo straniero, redatta dalla competente rappresentanza diplomatica o consolare, ovvero da un traduttore ufficiale;
3. documentazione riguardante l'attività lavorativa e scientifica svolta:
   - pubblicazioni edite a stampa,
   - borse di studio, collaborazioni, ulteriori servizi;
   - rapporti di lavoro in essere con indicazione della tipologia del contratto di lavoro sottoscritto;

   In particolare, con riferimento al servizio prestato, la dichiarazione sostitutiva dell'atto di notorietà deve contenere l'esatta denominazione dell'Azienda o dell'Ente pubblico presso cui il servizio è stato prestato, la qualifica, il tipo di rapporto di lavoro (tempo indeterminato/determinato, tempo pieno/part-time), le date di inizio e di conclusione del servizio, nonché le eventuali interruzioni (aspettativa senza assegni, sospensioni, etc.) e quant'altro necessario per valutare il servizio;
4. ogni altra documentazione utile in relazione al tipo di selezione (certificazioni attestanti la lingua inglese e informatica);
5. fotocopia di un documento di identità;
6. elenco dei documenti e dei titoli presentati. Tutti i documenti allegati alla domanda devono essere numerati progressivamente; tali numeri dovranno corrispondere esattamente a quelli riportati nel citato elenco.

A pena di esclusione, tutta la documentazione ed i titoli necessari per l'ammissione devono essere prodotti in originale od in copia autenticata o autocertificata ai sensi di legge (artt. 46 e 47 D.P.R. 445/2000) utilizzando gli allegati B e C. La dichiarazione sostitutiva di certificazione e/o dell'atto di notorietà deve essere corredata da fotocopia semplice di un documento di identità. In ogni caso, la dichiarazione resa dal candidato, in quanto sostitutiva a tutti gli effetti delle certificazioni, deve contenere tutti gli elementi necessari alla valutazione del titolo autocertificato.

Resta salva la facoltà, per l'Istituto, di verificare quanto dichiarato e/o prodotto dal candidato. Qualora dal controllo emerga la non veridicità di quanto dichiarato e/o prodotto, il candidato decade dai benefici eventualmente conseguenti al provvedimento emanato sulla base della dichiarazione non veritiera, oltre a soggiacere alle sanzioni penali previste in ipotesi di falsità di atti e di dichiarazioni mendaci.

Le pubblicazioni dovranno essere necessariamente edite a stampa e allegate in originale od in copia autenticata ai sensi di legge (artt. 46 e 47 D.P.R. 445/2000), ed essere attinenti o affini alla materia dell'Avviso.

Art. 6
Ammissione alla selezione

Per l'ammissione alla selezione è necessario il possesso dei requisiti prescritti nell'Avviso. È altresì necessario

che la domanda di partecipazione sia firmata e che la stessa sia presentata nei modi e nei termini previsti dall'Avviso.
I candidati possono essere ammessi con riserva alla selezione previa verifica della completezza e della correttezza della domanda di partecipazione con riferimento al possesso dei requisiti prescritti, alla avvenuta sottoscrizione della domanda ed al rispetto dei modi e dei termini di presentazione.

I requisiti di ammissione devono essere posseduti dai candidati alla data di scadenza del termine di presentazione della domanda di ammissione alla selezione. La mancanza, o l'omessa dichiarazione, anche di uno solo di essi comporta la non ammissione alla selezione.

Sono causa di **immediata esclusione**:

- domanda spedita fuori termine;
- mancanza in allegato di un documento di identità in corso di validità;
- omissione della firma in calce alla domanda;
- mancanza di uno dei requisiti specifici di ammissione;

L'ammissibilità, ovvero la non ammissibilità dei candidati alla procedura oggetto del presente Avviso (per mancanza dei requisiti prescritti), verrà verificata dall'ufficio Personale dell'Istituto e deliberata, con provvedimento motivato, del Direttore Generale. La pubblicazione sul sito web istituzionale www.sanita.puglia.it/web/irccs, sezione albo pretorio/concorsi della deliberazione di ammissione/non ammissione dei candidati avrà valore di notifica a tutti gli effetti per gli interessati.

Art.7
Modalità di selezione

La selezione del candidato viene effettuata da un apposita Commissione nominata con deliberazione del Direttore Generale su proposta della Direzione Scientifica e avverrà per titoli e colloquio che verterà su argomenti generali pertinenti la tematica ed i settori specifici del presente bando.

A norma dell'art. 11 del Nuovo Regolamento per il conferimento delle Borse di Studio, approvato con deliberazione del Direttore Generale n. 648/2023, la Commissione Esaminatrice dispone di 100 punti così ripartiti:

a) **Curriculum vitae e studiorum** (con valutazione in particolare della pertinenza del curriculum al settore di Ricerca oggetto della Borsa di Studio) **punti 60**
b) **Prova colloquio** **punti 40**

La valutazione dei titoli sarà effettuata prima della prova colloquio.

Il voto di laurea verrà così valutato:

da	94/110	fino a	99/110	= punti	1
da	100/110	fino a	105/110	= punti	3
da	106/110	fino a	110/110	= punti	5
Addizionale per la Lode				= punti	1

Inoltre, verranno assegnati punteggi per curriculum vitae e pubblicazioni così come di seguito riportato:

Titolo	Punteggio	
Laurea di 2° Livello (Magistrale o Specialistica), **ove il requisito di accesso consiste nella sola Laurea di 1° Livello (Triennale)**	2	punti
Altre lauree magistrali pertinenti **oltre** a quella richiesta per l'ammissione	3	punti/cad.
Dottorato di ricerca o specializzazione nel settore di ricerca specifico della BS o ad esso affine, tranne per le BS di qualificazione di livello per cui costituiscono requisiti di ammissione	2	punti/cad.
Master accademici di I livello nel settore di ricerca specifico della BS o ad esso affine	1	punti/cad.

Master accademici di II livello nel settore di ricerca specifico della BS o ad esso affine	2	punti/cad.
Contratti c/o strutture pubbliche nella disciplina del concorso	1	punti x anno
Servizio di ruolo c/o strutture pubbliche nella disciplina del concorso	1,50	punti x anno
Servizio (documentato) c/o strutture private nella disciplina del concorso	0,50	punti x anno
Collaborazione a progetto nella disciplina del concorso (anche mensile)	0,50	punti x anno
Borsa di studio nella disciplina del concorso conseguita in Italia	1	punti x anno
Borsa di studio nella disciplina del concorso conseguita all'estero	5	punti x anno
Frequenza volontaria presso strutture di ricerca nella disciplina del concorso	0,20	punti x anno
Attività didattica nella disciplina del concorso	0,30	punti x anno
Corsi di formazione nella disciplina del concorso (minimo 30 giorni)	0,10	punti x mese
Meeting nella disciplina del concorso (almeno 6 ore/giorno)	0,01	punti x giorno
Conoscenza lingua inglese: • Livello di lingua inglese B2 riconosciuto (Cambridge…) (**allegare certificazione**) • Livello di lingua inglese C riconosciuto (**allegare certificazione**)	 2 4	 punti/cad. punti/cad.
Pubblicazione scientifica su riviste impattate nella quale il candidato compaia come Autore	0,50	punti/cad.
Pubblicazione scientifica in riviste impattate nella quale il candidato compaia come primo, ultimo autore oppure corresponding	1	punti/cad.
Pubblicazioni in lingua italiana	0,20	punti/cad.
Abstract in lingua inglese nella disciplina inerente al concorso	0,02	punti/cad.
Certificazione ECDL/EIPASS (**allegare certificazione**)	0,50	punti/cad.

Saranno considerati titoli preferenziali, oltre ad essere parametrati come punteggio, il possesso di specializzazione o dottorato di Ricerca nel settore di Ricerca oggetto della Borsa di Studio (o in un settore di Ricerca ad esso affine).

Ai sensi dell'art. 9 del Nuovo Regolamento per il conferimento delle Borse di Studio, la prova d'esame consisterà in un colloquio durante il quale il candidato dovrà dimostrare di essere a conoscenza ed aver compreso il razionale del progetto di Ricerca per cui è stata indetta la Borsa di Studio.

In particolare il colloquio verterà sui seguenti argomenti:

- Riprogrammazione somatica e cellule staminali pluripotenti indotte;
- Leucemogenesi e mutazioni oncogeniche;
- Ematopoiesi e maturazione mieloide;
- Sequenziamento di seconda e terza generazione;
- Manipolazione genetica.

Sarà dichiarato NON idoneo in graduatoria il candidato che abbia ottenuto nel colloquio un punteggio inferiore a **28/40**.
La Commissione esaminatrice procederà all'identificazione e valutazione dei candidati idonei e formulerà la graduatoria di merito secondo l'ordine dei punti risultanti dalla votazione complessiva riportata da ciascun candidato.
In caso di parità, fra due o più candidati verrà preferito il candidato più giovane di età, come previsto dall'art. 2, comma 9, della Legge 16.06.1998, n. 191.

Art. 8
Convocazione

Il luogo, la data e l'ora dei colloqui saranno comunicati agli interessati **con almeno 5 giorni di preavviso**, esclusivamente mediante avviso pubblicato sul sito web istituzionale, nella sezione Concorsi. Detta pubblicazione avrà valore di notifica agli interessati. Non è previsto l'invio di alcuna comunicazione personale

ai concorrenti.
I candidati che per qualsiasi motivo non saranno presenti all'ora e nel giorno fissati per lo svolgimento della prova colloquio, saranno dichiarati decaduti dalla selezione, qualunque sia la causa dell'assenza, anche se non dipendente dalla volontà dei singoli concorrenti.

Art. 9
Graduatoria di Merito

L'elenco dei candidati idonei formulato dalla Commissione Esaminatrice sarà approvato con deliberazione del Direttore Generale dell'Istituto Tumori "Giovanni Paolo II" di Bari.
La graduatoria verrà resa disponibile esclusivamente tramite pubblicazione sul sito web istituzionale www.sanita.puglia.it/web/irccs alla sezione albo pretorio/concorsi. La suddetta pubblicazione varrà ad ogni effetto di legge quale notifica ai candidati della posizione ottenuta nell'elenco degli idonei e non verranno inviate ai candidati ulteriori comunicazioni scritte.

Art. 10
Conferimento, durata, svolgimento e compenso dell'incarico

La Borsa di Studio avrà durata pari a mesi 12 (dodici) e sarà eventualmente rinnovabile o prorogabile per un periodo complessivo non superiore ai 24 mesi, previa verifica del livello di formazione e dei risultati raggiunti, nonché della disponibilità di ulteriori fondi inerenti il progetto in oggetto e decorrerà dalla data di stipula del contratto di Borsa di Studio. Al vincitore verrà inviata comunicazione scritta, indirizzata al recapito indicato nella domanda, nella quale verranno specificati la data di inizio di frequenza e il termite entro il quale il candidato dovrà far pervenire la conferma per iscritto dell'accettazione della Borsa di Studio alle condizioni indicate nel suddetto Regolamento per il conferimento delle Borse di Studio e nell'Avviso di selezione.

Il contratto potrà essere sottoscritto soltanto previa verifica documentale del possesso dei requisiti prescritti e dei titoli che hanno consentito l'accesso alla procedura selettiva.

Il compenso della Borsa di studio, avrà un costo annuo lordo di € 26.040,00, di cui € 24.000,00 sul Conto di Bilancio n. 70613700095 quale compenso al Borsista ed € 2.040,00 sul Conto di Bilancio n. 76010000010 quale IRAP prevista per legge.

I costi derivanti dalla presente borsa di studio saranno imputati ai fondi del Progetto AIRC SIS 30262 indicato in premessa.

Il pagamento della Borsa di Studio avverrà in rate mensili posticipate di uguale importo, al netto delle ritenute erariali, dopo aver acquisito il benestare da parte del Responsabile Scientifico della Ricerca.

In caso di rinuncia o di decadenza del vincitore, anche dopo il parziale godimento della Borsa, l'Istituto si riserva la facoltà di conferire la Borsa, per il periodo residuo e fino alla naturale scadenza, al candidato risultato idoneo, secondo l'ordine della graduatoria di merito.

Il conferimento della Borsa di Studio non si configura in alcun modo come rapporto di lavoro subordinato/ dipendente, né pubblico né privato né da diritto a trattamenti previdenziali o assistenziali, valutazioni o riconoscimenti giuridici ed economici ai fini della carriera, o riconoscimenti di anzianità a fini previdenziali, fatto salvo quanto specificamente previsto da eventuali successive norme di legge al riguardo.

La borsa di studio cesserà con la conclusione delle attività progettuali e, dunque con l'esaurimento delle provviste finanziarie destinate alla specifica attività. La durata del contratto di borsa di studio dovrà, quindi, essere pari alla capienza finanziaria del progetto.

Art. 11
Diritti e doveri del Borsista

Entro e non oltre 5 giorni lavorativi dalla comunicazione di conferimento, l'assegnatario dovrà far pervenire

all'Ufficio competente dell'Area Gestione Risorse Umane (a mezzo PEC o posta elettronica ordinaria), pena la decadenza, una dichiarazione scritta di accettazione senza riserve della Borsa di Studio alle condizioni del regolamento vigente ed in particolare del presente articolo.

Il Borsista è tenuto a frequentare, secondo le modalità stabilite dal Responsabile, la Struttura Operativa alla quale è assegnato per l'espletamento dell'attività di formazione/ricerca nell'ambito del progetto relativo alla Borsa di Studio.

La Direzione Scientifica provvederà ad assegnare i borsisti compresi nella graduatoria finale di merito ai distinti progetti di cui alla presente selezione, sulla base della valutazione dei curricula dei candidati.

Inoltre, nella dichiarazione di accettazione, l'assegnatario dovrà dichiarare di essere a conoscenza che il godimento della Borsa di Studio non dà luogo a rapporto di impiego; non dà diritto ad alcun trattamento previdenziale, né a valutazione ai fini economici e giuridici di carriera, e che, qualora la sua attività dia luogo anche incidentalmente ad invenzioni o scoperte, i diritti relativi a detta scoperta/invenzione appartengono all'Istituto Tumori "Giovanni Paolo II" di Bari, salvo il diritto dell'inventore ad esserne riconosciuto autore.

L'assegnatario della Borsa di Studio è tenuto a:

a) iniziare la propria attività presso l'Istituto alla data indicata nella lettera di assegnazione;

b) frequentare con impegno e diligenza e contribuire materialmente ed intellettualmente al conseguimento degli obiettivi del progetto di Ricerca oggetto della Borsa di Studio e alle attività della Struttura Operativa, secondo le indicazioni e sotto la responsabilità del proprio Tutor/Responsabile della Ricerca;
c) partecipare attivamente alle attività di sperimentazione animale, qualora previste;
d) partecipare ai seminari e/o corsi formativi specificamente indicati dalla Direzione Scientifica;
e) osservare le norme interne della Struttura Operativa e dell'Istituto Tumori "Giovanni Paolo II" di Bari ed adottare un abbigliamento e comportamento discreto e rispettoso delle norme igieniche e di sicurezza nonché della peculiarità dell'ambiente in cui opera;
f) rispettare la segnaletica di sicurezza e le norme o procedure di sicurezza impartite o segnalate dal proprio Tutor;
g) relazionare regolarmente al proprio Tutor e al Responsabile della Struttura Operativa sui progressi relativamente al progetto di Ricerca cui prende parte;
h) un mese prima della data di scadenza della Borsa di Studio, il Borsista è tenuto a presentare alla Direzione Scientifica una relazione sull'attività svolta nel periodo di formazione, controfirmata dal Responsabile Scientifico della Ricerca e dal Responsabile di Struttura Operativa. In caso di mancata presentazione della relazione finale, non verrà corrisposta l'ultima rata della Borsa di Studio e il Borsista sarà escluso da successive assegnazioni di Borsa di Studio presso l'Istituto;
i) almeno una volta nell'anno il Borsista è tenuto a presentare i risultati della propria attività di studio/ricerca durante le riunioni scientifiche organizzate dal Responsabile della Ricerca; la partecipazione attiva a questi eventi è requisito necessario per l'eventuale rinnovo della Borsa di Studio.

Il Borsista si impegna, inoltre, a:

- mantenere nella più assoluta e completa riservatezza e a trattare come confidenziali tutti i dati e le notizie apprese durante il periodo di Borsa di Studio e a farne uso esclusivamente nei limiti di tale rapporto, pena la revoca della Borsa di Studio. Tale obbligo di segretezza resterà in vigore anche dopo la scadenza della Borsa di Studio;
- accettare che tutti i dati, i risultati e le invenzioni, siano esse brevettabili o meno, effettuati od ottenuti in esecuzione della Borsa di Studio, saranno di proprietà esclusiva dell'Istituto Tumori "Giovanni Paolo II" di Bari. Resta fermo il diritto del Borsista ad essere riconosciuto come coautore in sede di deposito di domanda di brevetto e/o di pubblicazione scientifica qualora egli abbia contribuito

intellettualmente in maniera significativa al raggiungimento dei risultati scientifici;
- non svolgere attività professionale in concorrenza a quella dell'Istituto.

Il Borsista sarà munito di apposito tesserino di rilevazione della presenza rilasciato dall'Ufficio competente dell'Area Gestione Risorse Umane, che avrà quale unica finalità quella di rilevare la presenza dello stesso all'interno dell'Istituto per finalità di carattere medico-legale e assicurativo.

Il Borsista può assentarsi per brevi periodi per esigenze personali, previa comunicazione al Responsabile Scientifico della Ricerca e al Responsabile di Struttura Operativa e autorizzazione da parte del Direttore Scientifico.

Le assenze non dovranno essere di durata tale da pregiudicare la sua formazione e comunque non dovranno ordinariamente protrarsi per un periodo complessivo superiore a 28 giorni nell'arco dell'anno, pena la revoca della Borsa. Eventuali deroghe a questa norma verranno consentite dal Direttore Scientifico, solo a seguito di richiesta scritta e motivata da parte del Responsabile del Progetto di Ricerca e del Responsabile di Struttura Operativa. Il Direttore Scientifico, fatte le adeguate valutazioni di opportunità, disporrà in merito.

Al Borsista potrà essere consentita l'assenza per gravidanza per un periodo non superiore a mesi 5 (cinque), in analogia a quanto stabilito dalla L. 1204 del 30.12.1971, dal D.Lgs. n. 251 del 26/03/2001 e s.m.i., purché ciò sia compatibile con la durata del progetto di ricerca relativo alla Borsa di Studio. Durante questo periodo di assenza vi sarà la sospensione di fatto del contratto di Borsa di Studio e del relativo compenso. Il periodo di sospensione potrà essere recuperato successivamente alla ripresa dell'attività, attestata dal Referente Aziendale del Progetto. Il Borsista che intende rinunciare al contratto di BdS in atto è tenuto a darne comunicazione per iscritto alla Direzione Scientifica, al Responsabile del progetto e all'Area Gestione Risorse Umane con un preavviso di 30 giorni.

In ottemperanza al D.Lgs. 81/08 e s.m.i. (art. 40, comma 1 e art. 41, comma 2) il Borsista a cui è stata conferita la Borsa di Studio sarà sottoposto a visita medica, da parte del Medico competente dell'Istituto, al fine di valutare la sua idoneità alle attività previste nel contratto di Borsa di studio.

Art. 12
Assicurazione

Il Borsista, ai fini della regolare fruizione della Borsa di Studio, ha l'obbligo di stipulare, a proprie spese e antecedentemente la firma del contratto, una polizza assicurativa contro i rischi derivanti da responsabilità civile nei confronti di terzi e per i danni derivanti da infortuni occorsi o malattie contratte durante o a causa dell'espletamento delle attività affidategli. Il Borsista dovrà consegnare copia del suddetto contratto di assicurazione contestualmente alla sottoscrizione del contralto.
Per i danni non risolvibili dalla copertura assicurativa il borsista è tenuto a risarcire personalmente tutte le somme pagate in più dall'Istituto, qualora l'evento dannoso sia stato dal borsista causato per dolo o colpa grave accertata.

Art. 13
Decadenza e revoca dalla Borsa di Studio

Decadono automaticamente dal godimento della Borsa di Studio coloro che non assolvono agli obblighi connessi alla Borsa di Studio e cioè quando:
a) non si presentino, salvo giustificato motivo, presso la Struttura Operativa di riferimento, il giorno stabilito per iniziare la propria attività;
b) sia accertata una causa di incompatibilità;
c) si assentino dalla Struttura Operativa per varie ragioni per un periodo superiore a 3 settimane consecutive,

salvo particolari accordi con il Responsabile Scientifico della Ricerca e della Struttura Operativa;
d) si assentino per un periodo complessivo superiore ai 28 giorni l'anno (salvo deroghe, come da art. 11);
e) per qualsiasi ragione venga meno l'idoneità del candidato all'espletamento delle attività previste nel bando.

La Borsa di Studio verrà revocata, su richiesta congiunta del Responsabile di Progetto e del Responsabile della Struttura Operativa cui afferisce, nei seguenti casi:
a) per ripetute violazioni degli obblighi di cui al precedente art. 11;
b) per insufficiente impegno alle finalità di cui ai precedenti artt. 1 e 11;
c) per contegno scorretto nei confronti di colleghi, dipendenti ed utenti.

Nei casi in cui si verifichino le condizioni di decadenza o revoca di una Borsa di Studio, il Responsabile Scientifico della Ricerca ed il Responsabile di Struttura Operativa comunicheranno tempestivamente tale evenienza alla Direzione Scientifica che provvederà di conseguenza.

Art. 14
Assegnazione della Borsa

Al vincitore verrà inviata comunicazione scritta, indirizzata al recapito indicato nella domanda, nella quale verranno specificati la data di inizio di frequenza e il termite entro il quale il candidato dovrà far pervenire la conferma per iscritto dell'accettazione della Borsa di Studio alle condizioni indicate nel suddetto Regolamento per il conferimento delle Borse di Studio e nell'Avviso di selezione.

Art. 15
Godimento della Borsa di Studio

Il godimento della Borsa implica la regolare frequenza dell'Istituto per l'espletamento dell'attività di Ricerca affidata secondo le direttive del Responsabile del Progetto e nel rispetto delle norme organizzative interne dell'Istituto e di quelle particolari del settore in cui viene svolta l'attività.

L'Istituto, su proposta motivata del Responsabile del Progetto e del Direttore Scientifico, potrà deliberare previo esame delle giustificazioni del Borsista, la sospensione della Borsa o la decadenza della stessa per coloro i quali non assolvano agli obblighi loro connessi o che diano luogo a rilievi da parte del Responsabile della Ricerca cui afferiscono.

Nel corso del godimento della Borsa, può essere consentita a giudizio del Responsabile del Settore competente nonché del Responsabile della Ricerca, una sospensione dell'attività del Borsista che non può superare cumulativamente i 30 giorni.

Art. 16
Divieto di cumulo – Incompatibilità

La Borsa di Studio non è cumulabile con altre Borse di Studio o assegni di studio, o contratti a tempo determinato (art. 11 comma 2 D.Lgs. 288/03) ed è incompatibile con rapporti di lavoro con Istituzioni pubbliche o private e/o con aziende private.
La Borsa di Studio è incompatibile, altresì con la contemporanea iscrizione a corsi di laurea che richiedano frequenza obbligatoria il cui orario si sovrapponga a quello concordato per la frequenza della Struttura Operativa presso cui è in atto la Borsa di Studio.
L'iscrizione a corsi di studio post-laurea (specializzazione, dottorato di Ricerca, etc.) è consentita solo nell'ambito di specifiche convenzioni tra l'IRCCS e le Università; le frequenze ai corsi dovranno comunque rientrare nei periodi di assenza previsti all'art. 16 del Regolamento approvato con deliberazione n. 648/2023.

Art. 17
Pubblicità

Il presente Avviso è pubblicato sul Bollettino Ufficiale della Regione Puglia (BURP) e sull'Albo Pretorio dell'Istituto, www.sanita.puglia.it/web/irccs alla sezione Concorsi.
La risultanza finale della valutazione comparata sarà formalizzata in atti con provvedimento deliberativo del Direttore Generale.

Art. 18
Trattamento dati personali

Ai sensi degli artt. 13-14 del Regolamento Generale sulla Protezione dei Dati (Regolamento UE 2016/679 del Parlamento europeo e del Consiglio del 27 aprile 2016), si informano gli interessati che il trattamento dei dati personali forniti dai candidati, in sede di partecipazione al presente avviso di concorso pubblico/reclutamento personale, saranno raccolti e trattati dall'Istituto Tumori Giovanni Paolo II di Bari - IRCCS, in qualità di Titolare del trattamento dei dati. I dati personali dei candidati saranno trattati, anche attraverso sistemi informatizzati, per le finalità di gestione della selezione e dell'eventuale instaurazione del rapporto di lavoro.
I dati saranno trattati esclusivamente dal personale e da collaboratori dell'IRCCS o delle società di servizi espressamente designate in qualità di responsabili del trattamento. Al di fuori di queste ipotesi, i dati non saranno diffusi, né saranno comunicati a terzi, fatti salvi i casi in cui si renda necessario comunicarli ad altri soggetti coinvolti nell'attività istruttoria e nei casi specificamente previsti dal diritto nazionale o dell'Unione Europea.
Gli interessati hanno il diritto di ottenere dall'IRCCS, nei casi previsti, l'accesso ai dati personali e la rettifica o la cancellazione degli stessi o la limitazione del trattamento che li riguarda o di opporsi al trattamento (artt.15 e ss. del Regolamento UE 2016/679). L'apposita istanza è presentata al Titolare del trattamento (Istituto Tumori "Giovanni Paolo II" di Bari con sede legale in Viale Orazio Flacco 65 - 70124 (BA) - email: segreteriadg@oncologico.bari.it pec: direzione.generale@pec.oncologico.bari.it) o direttamente al Responsabile della protezione dei dati (email: rpd@oncologico.bari.it - pec: privacy@pec.oncologico.bari.it).
Gli interessati che ritengono che il trattamento dei dati personali a loro riferiti avvenga in violazione di quanto previsto dalla disciplina rilevante in materia di protezione dei dati personali hanno il diritto di proporre reclamo al Garante, come previsto dall'art. 77 del Regolamento (UE) 2016/679, o di adire le opportune sedi giudiziarie ai sensi dell'art. 79 del Regolamento citato. Per ulteriori informazioni sul trattamento dei dati personali si rinvia all'informativa specifica in allegato al presente bando/avviso di selezione e resa disponibile nell'apposita sezione "Privacy" del sito internet istituzionale all'indirizzo https://www.sanita.puglia.it/web/irccs/privacy1.
A corredo della domanda di partecipazione alla selezione, il candidato è tenuto a presentare l'**Allegato D "Informazioni sul trattamento dei dati personali"** debitamente sottoscritto.

Art. 19
Disposizioni finali

Con la partecipazione alla presente selezione è implicita da parte dei concorrenti l'accettazione, senza riserve, di tutte le disposizioni contenute nel bando stesso, nonché delle disposizioni di legge vigenti in materia.
L'Istituto si riserva la facoltà di modificare, prorogare, sospendere o revocare il presente bando, con provvedimento motivato, a suo insindacabile giudizio e senza che i candidati possano invocare pretese o diritti di sorta.
Per ulteriori informazioni gli aspiranti potranno rivolgersi all'Area Gestione Risorse Umane dell'Istituto – Via Camillo Rosalba n. 47/z – 70124 Bari – Tel. 0805555 427– PEC: selezioni.ricerca@pec.oncologico.bari.it.

IL DIRETTORE GENERALE
Avv. Alessandro Delle Donne

IRCCS "Giovanni Paolo II"
PugliaSalute

ALLEGATO A - (SCHEMA DI DOMANDA DI PARTECIPAZIONE)

AL DIRETTORE GENERALE - ISTITUTO TUMORI "GIOVANNI PAOLO II "ISTITUTO DI RICOVERO E CURA A CARATTERE SCIENTIFICO" - VIA ORAZIO FLACCO, 65 - 70125 BARI

Il sottoscritto/a .....

chiede

di poter partecipare all'Avviso di pubblica selezione per titoli e colloquio, per il conferimento di n. 1 Borsa di Studio di tipologia B – qualificazione B1 senior della durata di mesi 12 (dodici) rinnovabile o prorogabile per un periodo complessivo non superiore ai 24 mesi, previa verifica dei risultati raggiunti e della disponibilità di ulteriori fondi, per una risorsa in possesso di Laurea Biologia o Biotecnologia o lauree equipollenti ai sensi di legge, per lo svolgimento delle attività di ricerca nell'ambito del Progetto AIRC dal titolo "Unravelling the molecular roadmap to CEBPA – mutant driven leukemogenesis"(CUP F93C24000510005) - approvato con deliberazione n. 602/24- Principal investigator dott. Giacomo Volpe.

Il presente Avviso è pubblicato sul Bollettino Ufficiale della Regione Puglia n. ..... del .....

A tal fine, sotto la propria responsabilità ed ai sensi degli artt. 46, 47 e 76 del D.P.R. 445/2000, consapevole che le dichiarazioni mendaci, la falsità negli atti e l'uso di atti falsi sono puniti ai sensi del codice penale e delle leggi speciali in materia

Dichiara:

- di essere nato a ..... prov. (.....) il .....;
- di essere residente a ..... prov. (.....) via ..... n. ..... C.A.P. .....;
- codice fiscale .....;

dichiara altresì di essere in possesso dei sotto indicati requisiti generali e specifici di ammissione alla selezione previsti dall'art. 1 del bando di selezione:

Requisiti generali:

- di possedere la cittadinanza .....;
- di essere / non essere iscritto nelle liste elettorali del comune di (1).....;
- di aver / non avere riportato condanne penali (2) .....;
- di non essere stato destituito dall'impiego presso una pubblica amministrazione per aver conseguito l'impiego stesso mediante la produzione di documenti falsi o viziati da invalidità non sanabile;
- di non essere stato escluso dall'elettorato politico attivo;
- di trovarsi nella seguente posizione nei riguardi degli obblighi di leva .....;
- di essere idoneo al servizio continuativo e incondizionato all'incarico conferibile;

Requisiti specifici:

IRCCS "Giovanni Paolo II"
PugliaSalute

- di essere in possesso del seguente titolo di studio ..... conseguito presso .....con votazione..... in data .....;
- di essere in possesso del seguente titolo di studio (Master)..... conseguito presso ..... in data ..... (*ove prevista dal bando*);
- di essere in possesso del seguente titolo di studio (Dottorato di Ricerca)..... conseguito presso ..... in data ..... (*ove prevista dal bando*);
- di essere in possesso del titolo di Specialista in ..... conseguito presso ..... in data ..... (*ove previsto dal bando*);
- di essere in possesso dell'abilitazione professionale conseguita in data ..... presso ..... (*ove prevista dal bando*);
- di essere iscritto all'Ordine Professionale de__ ..... della provincia di ..... con anzianità dal ..... (*ove previsto dal bando*);
- di avere conoscenza della lingua ..... scritta e parlata (*ove prevista dal bando*);
- di avere documentata esperienza in ..... conseguita presso ..... dal ..... al ..... (*ove prevista dal bando*);
- essere co-autore di n. ____ pubblicazioni scientifiche nel medesimo settore di ricerca, su riviste indicizzate e datore di Impact Factor (*ove prevista dal bando*);

Dichiara inoltre:

- di avere / non avere prestato servizio presso (3) ..... dal ..... al ..... il cui rapporto è cessato per i seguenti motivi: ....

Dichiara altresì:

- di non essere in alcuna delle situazione di incompatibilità di cui all'art. 15 del Bando di selezione, ovvero di rimuovere l'ostacolo prima della sottoscrizione del contratto;
- di eleggere il proprio domicilio agli effetti di ogni comunicazione relativa al concorso al seguente indirizzo:

  località/Stato .....

  via ..... n. ..... C.A.P. .....

  Telefono .....

  email .....

  PEC .....

IRCCS "Giovanni Paolo II"
PugliaSalute

Allega alla presente curriculum formativo e professionale datato e firmato e l'elenco datato e firmato dei documenti e titoli presentati, numerati progressivamente.
Il sottoscritto esprime il proprio consenso affinché i dati personali forniti con la presente richiesta possano essere trattati, ai sensi del D.Lgs. 30.06.2003, n. 196, per gli adempimenti connessi alla presente procedura concorsuale.

Data, _____

Firma

_____

(1) In caso di non iscrizione o di avvenuta cancellazione dalle liste elettorali indicarne i motivi.
(2) Indicare le eventuali condanne riportate (anche se sia stata concessa amnistia, condono, indulto o Perdono giudiziale), la data del provvedimento e l'autorità che l'ha emesso.
(3) In caso in cui il candidato non abbia prestato servizio in Pubbliche Amministrazioni indicare "alcuna Amministrazione Pubblica" omettendo di compilare le indicazioni necessarie.

IRCCS "Giovanni Paolo II"
PugliaSalute

ALLEGATO B

DICHIARAZIONE SOSTITUTIVA DELL'ATTO DI NOTORIETA'
AI SENSI DEGLI ARTT.19 E 47 DEL

Il sottoscritto/a .....
nato/a a ..... prov. ..... il ..... e residente in ..... alla via .....
consapevole che, ai sensi dall'art. 76 del D.P.R. n. 445 del 28/12/2000, le dichiarazioni mendaci, la falsità negli atti e l'uso di atti falsi sono puniti ai sensi del codice penale e delle leggi speciali in materia

DICHIARA

che le copie dei titoli qui sotto elencati sono conformi agli originali:

1) _____
2) _____
3) _____
4) _____
5) _____
6) _____
7) _____
8) _____

Data, _____

Il dichiarante

_____

N.B.: 1) Specificare per ogni copia il numero dei fogli da cui è composta;
2) Allegare copia fronte/retro di un valido documento di identità.

IRCCS "Giovanni Paolo II"
PugliaSalute

ALLEGATO C

DICHIARAZIONE SOSTITUTIVA DI CERTIFICAZIONE AI SENSI DELL' ART.46 DEL D.P.R. 28 DICEMBRE 2000 N. 445

Il sottoscritto/a .....
nato/a a ..... prov. ..... il ..... e residente in ..... alla via .....

consapevole che, ai sensi dall'art. 76 del D.P.R. n. 445 del 28/12/2000, le dichiarazioni mendaci, la falsità negli atti e l'uso di atti falsi sono puniti ai sensi del codice penale e delle leggi speciali in materia

DICHIARA

** di essere in possesso dei seguenti titoli:

Data, _____

Il dichiarante

_____

** Identificare con precisione l'Istituto o l'Ente che ha rilasciato il titolo con l'indicazione della data di conseguimento dello stesso.
I dati sopra riportati saranno utilizzati dagli uffici esclusivamente ai fini del procedimento concorsuale per il quale sono richiesti e per le finalità strettamente connesse a tale scopo, ai sensi del D.Lgs. 30.06.2003, n. 196.

IRCCS "Giovanni Paolo II"
PugliaSalute

ALLEGATO D

INFORMAZIONI SUL TRATTAMENTO DEI DATI PERSONALI

La presente informativa viene resa, ai sensi degli artt. 13-14 del Regolamento UE n. 679/2016 del 27 aprile 2016 (Regolamento Generale sulla Protezione dei Dati – di seguito Regolamento o RGPD), di cui potrà prendere visione sul sito del Garante per la Protezione dei Dati Personali (http://www.garanteprivacy.it/regolamentoue), in relazione al trattamento dei dati personali nell'ambito delle procedure concorsuali ed assegnazioni incarichi da parte dell'Istituto Tumori "Giovanni Paolo II" di Bari.

Titolare del trattamento Chi determina le finalità ed i mezzi del trattamento dei Suoi dati personali?	**Istituto Tumori "Giovanni Paolo II"** Viale Orazio Flacco 65 - 70124 Bari Tel.: 0805555053 email: segreteriadg@oncologico.bari.it Pec: direzione.generale@pec.oncologico.bari.it
Responsabile della Protezione dei Dati Chi vigila sulla protezione dei Suoi dati personali?	Dott.ssa Iris Mannarini Tel.: 0805555389 email: rpd@oncologico.bari.it Pec: privacy@pec.oncologico.bari.it
Finalità del Trattamento A quale scopo trattiamo i Suoi dati personali?	**Base Giuridica del Trattamento** Quali sono i presupposti di liceità del trattamento deidati personali?
I Suoi dati personali saranno utilizzati esclusivamente per le seguenti finalità: • attività amministrative connesse all'espletamento delle procedure concorsuali/selettive; • gestione della selezione e dell'eventuale instaurazione del rapporto di lavoro; • accertamento della sussistenza dei requisiti richiesti per la partecipazione alle prove selettive (titoli, curriculum, esperienza) e dell'assenza di cause ostative allapartecipazione (dati giudiziari, incompatibilità, inconferibilità); • attività di pubblicazione di atti, documenti ed informazioni sull'Albo on-line e nelle sezioni dell'Amministrazione Trasparente del sito web istituzionale, ai sensi del D.Lgs. n. 33/2013 e s.m.i., qualora previsto da disposizioni di legge; • gestione dell'accesso procedimentale, accesso civico, accesso generalizzato; • difesa in giudizio.	Il trattamento dei dati personali è necessario per assolvere gli obblighi di legge tra i quali il rispetto dei principi di trasparenza, pubblicità, imparzialità connessi al procedimento di selezione stesso ai quali è soggetto l'Istituto. Di seguito le principali basi giuridiche del trattamento: • Il trattamento dei dati personali risulta necessario per l'esecuzione di un contratto di cui l'interessato è parte o all'esecuzione di misure precontrattuali adottate su richiesta dello stesso (art. 6 par. 1 lett. b) del RGPD); • Il trattamento è necessario per adempiere a obblighi di legge, ai sensi dell'art. 6 par. 1 lett. c) del RGPD); • Il trattamento è necessario per l'instaurazione, gestione ed estinzione, di rapporti di lavoro di qualunque tipo, ai sensi dell'art. 2-sexies par. lett. dd) del d.lgs 196/03, così come modificato dal d.lgs 101/18.

IRCCS "Giovanni Paolo II"
PugliaSalute

Dati Personali trattati	Periodo di Conservazione	Destinatari
Quali tipologie di dati sono trattati?	Per quanto tempo sono conservati i dati personali?	A chi possono essere comunicatii dati personali?
Per le finalità sopraindicate potranno essere raccolti e trattati i seguenti dati personali: • Dati personali (dati anagrafici, domicili digitali, indirizzi di posta elettronica e recapiti telefonici, luoghi di residenza e domicilio; codice fiscale, titoli di studio, esperienzelavorative, documenti identità) • Dati appartenenti a categorie particolari (relativi allo stato di salute) e dati giudiziari (relativi a condanne penali o reati).	I dati personali raccoltiattraverso la domanda dipartecipazione e riferiti alla Sua "candidatura/selezione", saranno conservati per unperiodo di tempo non superiorea quello necessario agli scopi peri quali sono stati raccolti, peradempiere ad obblighicontrattuali o precontrattuali, dilegge e/o di regolamento (fattisalvi i termini prescrizionali e dilegge, nel rispetto dei diritti e in ottemperanza degli obblighi conseguenti). In particolare, i criteri utilizzati per determinareil periodo di conservazione sono stabiliti da specifiche norme che regolamentano l'attività istituzionale dell'Istituto e dal vigente Piano di conservazione aziendale cui si rinvia. I dati, gli atti e le informazioni pubblicate sul sito web istituzionale, saranno disponibili all'Albo Pretorio online per 15 giorni (salvo diversi termini previsti dalla legge) mentre saranno conservati per 5 anni dal 1° gennaio successivo all'anno di pubblicazione sulla sezione Amministrazione Trasparente, qualora previsto.	I suoi dati personali potranno essere comunicati, oltre che al personale interno previamente autorizzato, a Enti Pubblici e Autorità in forza di obblighi normativi, a soggetti terzi (persone fisiche o giuridiche) che svolgono servizi per conto dell'Istituto, in qualità di Responsabili del trattamento o Titolari autonomi o contitolari del trattamento. L'elenco dettagliato dei soggetti esterni che trattano dati per conto dell'Istituto è disponibile facendone richiesta al Titolare del trattamento o al Responsabile della protezione dei dati personali. I dati personali non saranno soggetti a diffusione (con tale termine intendendosi il darne conoscenza in qualunque modo ad una pluralità di soggetti indeterminati), salvo che per le pubblicazioni obbligatorie previste per legge da inserire nella sezione "Albo on line" e "Amministrazione trasparente" del sito web istituzionale.

La informiamo altresì dell'esistenza di alcuni Suoi diritti sui dati personali e sulle relative modalità per esercitare gli stessi nei confronti del Titolare del trattamento.

DIRITTI ESERCITABILI Quali sono i Suoi diritti e come può esercitarli?	
Accesso ai Suoi dati personali – art. 15 GDPR	**Rettifica** dei Suoi dati personali – art. 16 GDPR
Cancellazione dei dati personali – art.17 GDPR	**Limitazione** del trattamento dei Suoi dati personali – art. 18 GDPR

IRCCS "Giovanni Paolo II"
PugliaSalute

Portabilità dei dati personali – art. 20 GDPR	**Opposizione** al trattamento dei Suoi dati personali – art. 21 GDPR
Diritto alla comunicazione della violazione dei Suoi dati personali – art. 34 GDPR	**Diritto al reclamo** all'Autorità Garante – art. 77 GDPR
Dati di contatto per l'esercizio dei diritti	email: rpd@oncologico.bari.it Pec: privacy@pec.oncologico.bari.it
Revoca del consenso	Il trattamento dei dati personali nell'ambito del reclutamento di personale non richiede il consenso dell'interessato in quanto previsto da norme di legge per finalità di interesse pubblico.
Previsione di processo decisionale automatizzato – Profilazione	Non è prevista alcuna forma di processo decisionale automatizzato.
Trasferimento dati verso Paesi Terzi extra UE	I Suoi dati personali non saranno oggetto di trasferimentopresso Paesi Terzi extra europei.
Conferimento dei dati	Il conferimento dei dati personali indicati nella domanda e nei documenti richiesti è obbligatorio. Il mancato conferimento potrebbe comportare l'impossibilità per l'Istituto di prendere in considerazione la Sua candidatura e la partecipazione alla procedura concorsuale o fase del reclutamento di personale.
Fonte dei dati	I dati personali sono raccolti direttamente dall'interessato ed in parte possono essere raccolti anche presso terzi, per gli adempimenti di legge, richiedendoli direttamente presso altre pubbliche amministrazioni e autorità, nonché tramite banche dati pubbliche.

La versione aggiornata di questa informativa è sempre disponibile sul sito web istituzionale all'indirizzo https://www.sanita.puglia.it/web/irccs, nell'apposita sezione "Privacy". [leggi il QR code per accedere subito alle informative on-line]

Il Titolare del trattamento dei dati personali

Istituto Tumori "Giovanni Paolo II" di Bari

PRESA VISIONE

Il/La sottoscritto/a (nome e cognome)_____

Dichiara di aver ricevuto, letto e compreso le informazioni sul trattamento dei dati personali rese dall'Istituto Tumori "Giovanni Paolo II" di Bari nell'ambito dell'Avviso di Selezione Pubblica.

Luogo e data_____

Firma_____

ISTITUTO ZOOPROFILATTICO SPERIMENTALE DELLA PUGLIA E DELLA BASILICATA

BANDO DI CONCORSO PUBBLICO PER TITOLI ED ESAMI PER L'ASSUNZIONE A TEMPO PIENO E INDETERMINATO DI N. 1 DIRIGENTE INGEGNERE LAUREATO IN INGEGNERIA CIVILE/EDILE/ELETTRONICA.

IL DIRETTORE GENERALE

In esecuzione della deliberazione n. 392 del 07/11/2024

RENDE NOTO

che è indetto un concorso pubblico, per titoli ed esami, ai sensi del d.lgs. n. 165/2001 e s.m.i., del D.P.R. n. 483/1997, D.Lgs. 502/1992 e del vigente CCNL della Dirigenza Area Funzioni Locali del 16/07/2024 per la copertura a tempo pieno e indeterminato di n. 1 posto di Dirigente Ingegnere laureato in ingegneria Civile/Edile/Elettronica.

ART. 1

OGGETTO, SEDE DI LAVORO E COMPENSO

Costituisce oggetto del presente bando di concorso pubblico l'assunzione a tempo pieno ed indeterminato, di un Dirigente Ingegnere laureato in ingegneria Civile/Edile/Elettronica, da attestare presso la sede di Foggia dell'Istituto Zooprofilattico Sperimentale della Puglia e della Basilicata.

L'indicazione della sede è puramente indicativa e l'Istituto potrà, a proprio insindacabile giudizio, disporre nuove e differenti sedi di attestazione, in costanza di rapporto di lavoro, che il dipendente sarà tenuto ad accettare, alle medesime condizioni economiche statuite dal presente articolo.

Il rapporto di lavoro, conseguente al presente concorso, è disciplinato dal CCNL del 16/07/2024 Area Funzioni Locali ed è a tempo pieno e, quindi, incompatibile con qualsiasi altro rapporto o incarico, sia pubblico che privato, anche se di natura convenzionale, fatto salvo quanto diversamente disciplinato da norme specifiche applicabili.

Il trattamento economico è quello previsto dal su richiamato vigente CCNL dell'Area Funzioni Locali del 16/07/2024 per il profilo di afferenza.

ART. 2

REQUISITI DI PARTECIPAZIONE

Possono partecipare al concorso coloro che sono in possesso dei seguenti requisiti di cui all'art. 62 del DPR 483/1997:

- REQUISITI GENERALI:
  a) maggiore età;
  b) essere cittadini italiani o equiparati ai fini dell'accesso al pubblico impiego.
     Sono equiparati ai cittadini italiani, ai sensi dell'art.38 del D.lgs 165/2001 come modificato dall'art.7 della L. 6/8/2013, n.97:
     • gli italiani non appartenenti alla Repubblica;
     • i cittadini di altro stato appartenente all'Unione europea;
     • i familiari di cittadini degli Stati membri dell'Unione europea, non aventi la cittadinanza di uno Stato membro che siano del diritto di soggiorno o del diritto di soggiorno permanente;
     • i cittadini di Paesi terzi che siano titolari di permesso di soggiorno CE per soggiornanti di lungo periodo;
     • i titolari dello stato di rifugiato ovvero dello status di protezione sussidiaria;
  c) idoneità fisica all'impiego per lo svolgimento delle mansioni proprie del profilo a concorso. L'accertamento dell'idoneità fisica all'impiego sarà effettuato, ai sensi di quanto previsto dalle normative vigenti, a cura di questo Istituto prima dell'immissione in servizio;

d) godimento dei diritti politici anche negli Stati di appartenenza o provenienza; i cittadini degli Stati membri dell'Unione Europea devono possedere, ai sensi dell'art. 3 del D.P.C.M. 7 febbraio 1994, n. 174, e, quindi dichiarare i seguenti requisiti:
   1. godere dei diritti civili e politici anche negli Stati di appartenenza o di provenienza
   2. essere in possesso della titolarità della cittadinanza italiana, di tutti gli altri requisiti previsti per i cittadini della Repubblica;
   3. avere adeguata conoscenza della lingua italiana;

e) non avere riportato condanne penali e non avere procedimenti penali in corso che impediscano, ai sensi delle vigenti disposizioni in materia, la costituzione di rapporto di impiego con la Pubblica Amministrazione;

f) non essere stati destituiti o dispensati dall'impiego presso una pubblica amministrazione per persistente insufficiente rendimento, ovvero non essere stati dichiarati decaduti dall'impiego.

- REQUISITI SPECIFICI:

a) essere in possesso di un diploma di laurea appartenente ad una delle classi delle lauree magistrali (D.M. 270/04) indicate di seguito o ad esse equiparato, ovvero di un diploma rilasciato secondo il precedente ordinamento universitario ed equiparato alle sottoelencate lauree magistrali ai sensi del decreto del Ministro dell'Istruzione, dell'Università e della Ricerca del 9 luglio 2009, pubblicato sulla Gazzetta ufficiale della Repubblica italiana - Serie generale n. 233 del 7 ottobre 2009 – conseguito presso un'università della Repubblica italiana, o di un diploma straniero dichiarato equipollente ai sensi della normativa vigente:
ingegneria civile LM-23 ovvero ingegneria dei sistemi edilizi LM-24 ovvero ingegneria Elettronica LM-29;

b) abilitazione all'esercizio professionale;

c) cinque anni di servizio effettivo corrispondente alla medesima professionalità, relativa al concorso specifico, prestato in enti del Servizio sanitario nazionale nella posizione funzionale di settimo e ottavo livello, ovvero in qualifiche funzionali di settimo, ottavo e nono livello di altre pubbliche amministrazioni;

d) iscrizione nell'albo professionale degli ingegneri. È consentita la partecipazione anche a coloro che risultino iscritti al corrispondente Albo professionale di uno dei Paesi dell'Unione Europea, fermo restando l'obbligo dell'iscrizione all'Albo in Italia prima dell'assunzione in servizio. All'atto dell'assunzione, l'iscrizione dovrà essere attestata da certificato in data non anteriore a sei mesi, da cui risulti comunque una data di iscrizione non successiva alla scadenza del bando.

Le equipollenze devono sussistere alla data di scadenza del presente bando di concorso.
Il candidato dovrà indicare il relativo provvedimento di equipollenza nei termini di presentazione della domanda di partecipazione di cui all'art 3, pena l'esclusione.
I titoli di studio conseguiti all'estero sono considerati validi per l'ammissione al concorso se sono stati dichiarati equipollenti ai corrispondenti titoli di studio italiani, dagli Organi competenti ai sensi della normativa vigente.
Nel caso in cui non sia ancora conclusa la procedura di riconoscimento ai sensi dell'art. 38, comma 3, del D.Lgs. n. 165/2001, il/la candidato/a è ammesso/a alla selezione con riserva, fermo restando che l'equivalenza dovrà essere obbligatoriamente posseduta al momento dell'assunzione.
La procedura di riconoscimento dell'equivalenza del titolo di studio deve essere avviata entro la data di scadenza del bando, a pena di esclusione dalla selezione; l'apposito modulo di richiesta è reperibile all'indirizzo: http://www.funzionepubblica.gov.it/strumenti-e-controlli/modulistica.
Tutti i requisiti di ammissione devono essere posseduti alla data di scadenza del bando; la carenza di uno solo dei requisiti comporterà la non ammissione alla procedura.
Non saranno presi in considerazione documenti, titoli o pubblicazioni che perverranno a questa Amministrazione dopo il termine ultimo per la presentazione della domanda di partecipazione al concorso.
Non è ammesso il riferimento a documentazione presentata per la partecipazione ad altro concorso bandito da questo Istituto.

ART. 3

MODALITA' E TEMPI DI PRESENTAZIONE DELLE DOMANDE DI PARTECIPAZIONE

La domanda di partecipazione dovrà essere presentata dal candidato entro le ore 24 del trentesimo giorno successivo alla data di pubblicazione del presente bando sul Portale unico del reclutamento del Dipartimento della Funzione Pubblica - InPA - raggiungibile all'indirizzo https://www.inpa.gov.it, utilizzando, ai sensi dell'articolo 35-ter del decreto legislativo 30 marzo 2001, n. 165, l'apposita procedura accessibile sul medesimo portale "InPA" e al medesimo indirizzo.

Non sono ammesse altre forme di produzione e di invio, pena l'esclusione.

Il termine di scadenza è perentorio.

La compilazione del format di candidatura avviene previa registrazione, obbligatoria e gratuita, al portale InPA tramite SPID, CIE, CNS o Eidas; la registrazione al Portale comporta il consenso al trattamento dei dati personali per le finalità e con le modalità di cui al Regolamento europeo (UE) N. 2016/679 e del decreto legislativo 30 giugno 2023, n. 196, come modificato da ultimo dal decreto legislativo 10 agosto 2018, n. 101.

Per presentare la propria candidatura, è necessario far riferimento al seguente bando "Concorso pubblico, per titoli ed esami, per l'assunzione a tempo pieno ed indeterminato di un Dirigente Ingegnere - Piano Fabbisogno personale 2024" e procedere all'inserimento dei propri dati seguendo le indicazioni fornite dalla piattaforma.

La domanda dovrà essere compilata ed inviata nella successione e secondo le istruzione impartite dalla piattaforma online.

Nella domanda di ammissione gli/le aspiranti dovranno dichiarare, pena l'esclusione dal concorso, sotto la propria personale responsabilità:

a) il cognome ed il nome;
b) la data e il luogo di nascita;
c) di essere in possesso della cittadinanza italiana, ovvero quella di altro Stato membro dell'Unione Europea ovvero di essere familiare di un cittadino di uno degli Stati membri dell'Unione Europea titolare di diritto di soggiorno o di diritto di soggiorno permanente, o di essere cittadino di Paesi terzi titolare del permesso di soggiorno UE per soggiornanti di lungo periodo, o di essere titolari dello status di rifugiato ovvero dello status di protezione sussidiaria ovvero i familiari non comunitari del titolare dello status di protezione sussidiaria presenti sul territorio nazionale che individualmente non hanno diritto a tale status, ai sensi dell'art. 22, commi 2 e 3 del D. Lgs 251/2007;
d) il comune nelle cui liste elettorali sono iscritti ovvero i motivi della mancata iscrizione o della cancellazione dalle liste medesime; se cittadini/e stranieri/e dichiarare di godere dei diritti civili e politici anche nello Stato di appartenenza o di provenienza, ovvero i motivi del mancato godimento e di avere adeguata conoscenza della lingua italiana;
e) di non aver riportato condanne penali e di non avere procedimenti penali pendenti a proprio carico ovvero le eventuali condanne penali riportate (anche se sia stata concessa amnistia, indulto o perdono giudiziale) ed i procedimenti penali pendenti a proprio carico;
f) il possesso del titolo di studio e degli altri requisiti specifici richiesti nell'art. 2 del presente bando e, laddove conseguito all'estero, gli estremi del provvedimento che ne dispone l'equipollenza o l'equivalenza;
g) di conoscere la lingua inglese;
h) di avere conoscenza dell'informatica;
i) la posizione nei riguardi degli obblighi militari (per i cittadini italiani nati fino all'anno 1985);
j) gli eventuali servizi prestati presso pubbliche amministrazioni e le eventuali cause di risoluzione;
k) di non essere stato/a destituito/a o dispensato/a dall'impiego presso una pubblica amministrazione per persistente ed insufficiente rendimento ovvero non essere stato/a dichiarato/a decaduto/a da altro impiego statale ovvero non essere stato/a licenziato/a ai sensi delle disposizioni dei contratti collettivi di lavoro relativi al personale dei vari comparti e per aver conseguito l'impiego statale mediante produzione di documenti falsi o viziati da invalidità non sanabile;
l) per il candidato riconosciuto disabile ai sensi della legge 5/02/1992, n. 104, di necessitare, in relazione al proprio handicap, di ausilio e/o di tempi aggiuntivi per l'espletamento della prova d'esame; a tal fine il candidato dovrà allegare alla domanda di partecipazione al concorso idonea certificazione rilasciata

da apposita struttura sanitaria pubblica al fine di consentire all'amministrazione di predisporre i mezzi e gli strumenti che possano garantire una regolare partecipazione alla procedura concorsuale anche per i portatori di qualsiasi tipo di handicap. Laddove richiesti, i tempi aggiuntivi dovranno essere quantificati con idonea certificazione sanitaria da allegare alla domanda di partecipazione;

m) per il candidato con disturbi specifici dell'apprendimento, accertati ai sensi della legge 8 ottobre 2010, n. 170, di richiedere la fruizione di misure dispensative, di strumenti compensativi e/o di tempi aggiuntivi necessari in funzione della propria esigenza. Tale richiesta dovrà essere opportunamente documentata ed esplicitata con apposita dichiarazione resa dalla commissione medico-legale dell'ASL di riferimento o da equivalente struttura pubblica. Tale documentazione dovrà essere allegata alla domanda di partecipazione entro i termini di presentazione previsti dal bando;
n) di avere l'idoneità fisica all'impiego;
o) il possesso di eventuali titoli di precedenze o preferenza, a parità di valutazione, previsti dal DPR 483/97 e successive modifiche e integrazioni; tali titoli devono essere posseduti alla data di scadenza del termine utile per la presentazione delle domande di ammissione al concorso e l'omessa dichiarazione esclude il/la candidato/a dal beneficio;
p) l'indirizzo di pec personale al quale ricevere eventuali comunicazioni inerenti alla presente procedura concorsuale;
q) di accettare, senza riserve, le prescrizioni contenute nel bando di concorso e nella normativa legislativa e regolamentare attualmente in vigore.

La domanda di partecipazione non deve essere sottoscritta in quanto l'inoltro della stessa avviene tramite l'applicativo on-line che richiede l'identificazione e autenticazione elettronica del concorrente.
L'Amministrazione non assume responsabilità per errori da parte dei/delle candidati/e nel caricamento della domanda di ammissione sul Portale Unico di Reclutamento InPA, nonché nel caso di dispersione di comunicazioni, derivante da inesatte indicazioni del recapito da parte del candidato o da mancata o inesatta indicazione o malfunzionamento dell'indirizzo di posta elettronica del concorrente ovvero della mancata o tardiva comunicazione del cambiamento del predetto indirizzo indicato nella domanda, né per eventuali problemi telematici comunque imputabili a fatto di terzi, a caso fortuito o a forza maggiore, che possano determinare l'impossibilità per il candidato di inoltrare la domanda di partecipazione alla procedura concorsuale nei termini previsti o ad altre cause non imputabili all'Ente.
Non verranno prese in considerazione domande trasmesse in forma diversa da quella sopra descritta né documenti o integrazioni della domanda inviati con modalità diversa da quelle previste dal format on line (anche se inviate tramite raccomandata o tramite PEC), che non siano stati espressamente richiesti dalla S.S. Personale dell'IZSPB.
La formale compilazione del modulo di domanda, per gli elementi ivi contenuti incluso il proprio curriculum vitae, costituirà dichiarazione sostitutiva di certificazione o di atto notorio ai sensi del D.P.R. n. 445/2000 ed i candidati dovranno rendere le dichiarazioni sostitutive, così come previsto dagli artt. 46 e 47 del D.P.R. n. 445/2000, nella consapevolezza che saranno applicate sanzioni penali in caso di dichiarazioni false e mendaci.
Ai sensi dell'art. 71 del D.P.R. 28.12.2000, n. 445 e s.m.i., l'Amministrazione procederà ad idonei controlli, anche a campione, sulla veridicità delle dichiarazioni rese nel format.
In caso di indicazioni non rispondenti a veridicità, ai sensi dell'art. 75 del DPR n. 445 del 28/12/2000, il dichiarante decade dai benefici eventualmente conseguiti dal provvedimento emanato.

La decadenza, disposta con delibera motivata, può intervenire in qualsiasi momento anche successivo all'assunzione.

Alla domanda di partecipazione deve essere allegata la seguente documentazione:

- eventuali pubblicazioni che devono essere edite a stampa ed essere allegate; il candidato dovrà inserire un elenco completo delle stesse, suddiviso per tipo di pubblicazione (pubblicazione/comunicazione/abstract/monografia, ecc.), specificando il Titolo, la Rivista la data di pubblicazione, il tipo di apporto del candidato (se è autore o coautore)
- eventuale certificazione attestante la condizione di soggetto con disabilità, resa dalla Commissione

medico-legale dell'ASL di riferimento o da equivalente struttura pubblica, qualora vengano richiesti eventuali ausili e/o tempi aggiuntivi per le prove;

- eventuale certificazione comprovante il disturbo specifico dell'apprendimento (DSA), resa dalla Commissione medico-legale dell'ASL di riferimento o da equivalente struttura pubblica, qualora vengano richiesti, a norma del D.M. 9 novembre 2021, eventuali misure dispensative, strumenti compensativi e/o tempi aggiuntivi per le prove.
- eventuale documentazione comprovante i requisiti previsti dall'art. 38 del D.Lgs. 165/2001 che consentono ai/alle cittadini/e extracomunitari/rie di partecipare alla selezione;
- per i/le candidati/e affetti/e da invalidità uguale o superiore all'80%, al fine dell'esonero dalla eventuale prova di preselezione, dichiarazione e certificazione attestante lo stato di invalidità.

La dimensione di ogni file non può superare i 20 MB ed i formati supportati sono .pdf, .jpg, .jpeg. o comunque quelli ammessi dalla piattaforma.

ART. 4
PUBBLICITA'

Il presente bando viene pubblicato integralmente sul Portale del reclutamento "inPA" (https://www.inpa.gov.it) sul sito web dell'Ente nella sezione "Concorsi e avvisi", e sui B.U.R. della Regione Puglia e della Regione Basilicata.
Tutte le comunicazioni relative al presente concorso (ammissione alle prove, sede delle prove, data e ora della convocazione per lo svolgimento delle prove, graduatoria finale) verranno effettuate mediante comunicazione sul Portale del reclutamento "inPA" (https://www.inpa.gov.it) nonché sul sito web dell'Istituto (www.izspb.it), nella sezione "Concorsi e avvisi.
Tale forma di pubblicità costituisce notifica a ogni effetto di legge e, pertanto, le pubblicazioni suddette sostituiscono ogni altra diretta e individuale comunicazione agli interessati.

ART. 5
AMMISSIONE DEI CANDIDATI

L'Istituto, con delibera del Direttore Generale, procederà all'ammissione dei candidati le cui domande siano pervenute nei termini prescritti e con le modalità previste dal presente bando, previo accertamento del possesso dei requisiti generali e specifici dichiarati; con lo stesso provvedimento procederà, altresì, all'eventuale esclusione dei candidati non in possesso dei predetti requisiti.
L'esclusione sarà comunicata entro trenta giorni dalle date di adozione del provvedimento stesso.
L'elenco dei candidati ammessi a partecipare alle prove d'esame verrà pubblicato sul Portale del reclutamento "inPA" nonchè sul sito internet dell'Istituto alla sezione "Concorsi e avvisi".
L'Amministrazione si riserva di effettuare, anche a campione, verifiche e controlli sulla veridicità del contenuto delle dichiarazioni sostitutive ricevute.
L'Amministrazione potrà altresì disporre con provvedimento motivato, in qualsiasi momento, l'esclusione dei candidati dal concorso per difetto o mancanza dei prescritti requisiti rilevati dall'autodichiarazione.
In caso di dichiarazioni non veritiere, oltre alla decadenza dell'interessato dalla procedura selettiva nonché da qualsiasi beneficio conseguito, gli atti saranno trasmessi all'Autorità Giudiziaria competente.

ART. 6
ESCLUSIONE DAL CONCORSO

Costituiscono motivo di esclusione:

- l'inoltro della domanda di partecipazione al concorso oltre il termine di scadenza del bando ovvero con modalità diverse da quella indicata all'art. 3;
- mancata indicazione degli estremi del provvedimento di equivalenza del titolo di studio ovvero degli

estremi della richiesta del medesimo per titolo di studio conseguito all'estero
- omessa dichiarazione richiesta circa il possesso dei requisiti di ammissione;
- presentazione di dichiarazioni, certificazioni e\o documentazioni false o non conformi.

ART. 7
COMMISSIONE D'ESAME

I candidati ammessi all'esito delle attività di verifica di cui al precedente art. 5 saranno esaminati e valutati da una apposita Commissione Esaminatrice da nominarsi con delibera del Direttore Generale dell'Ente.
Ai sensi e per gli effetti degli artt. 5, 6 e 63 del DPR n. 483/1997, si rende noto che le operazioni di sorteggio dei componenti esterni della Commissione Esaminatrice avranno luogo presso la Direzione dell'Istituto della Sede di Foggia in Via Manfredonia, n. 20 nella data che verrà pubblicata sul portale InPa e sul sito dell'Ente.
La Commissione potrà essere integrata da componenti aggiuntivi per l'accertamento della conoscenza e uso di apparecchiature, applicazioni informatiche e della lingua inglese.

ART. 8
PRESELEZIONE

Qualora il numero dei candidati ammessi alla selezione risulti superiore a 60, l'Ente ha la facoltà di far precedere le prove d'esame da una prova preselettiva - anche con l'eventuale ausilio di aziende specializzate in preselezione del personale - che consisterà in una serie di quesiti a risposta multipla di logica, cultura generale e sulle materie oggetto delle prove d'esame di cui all'art. 9.
Saranno ammessi alle prove d'esame massimo trenta (30) candidati, includendo comunque i pari merito al 30° posto, oltre ai candidati esentati dalla preselezione ai sensi del presente articolo.
Il punteggio totale per la valutazione del test preliminare è pari a trenta (30) punti e per superare la prova preselettiva i candidati dovranno ottenere il punteggio minimo di 18 punti.
Si precisa che verranno esclusi dalla presente procedura concorsuale i candidati che pur avendo conseguito il suddetto punteggio minimo si siano collocati nei posti successivi al trentesimo.
La prova sarà valutata come di seguito indicato:
• 1 punto per ogni risposta esatta;
• 0 punti per ogni risposta non data;
• -0,25 punti per ogni risposta errata.
Verranno esonerati dall'obbligo di sostenere l'eventuale preselezione e conseguentemente ammessi direttamente alla prova scritta, i candidati affetti da invalidità uguale o superiore all'80% ai sensi dell'articolo 20, comma 2bis, della legge 104/1992 s.m.i..
La conferma dello svolgimento della preselezione, nonché data, orario e sede di svolgimento della stessa, verranno comunicati ai candidati tramite pubblicazione sul sito istituzionale dell'Ente e sul portale InPA, con almeno 15 giorni di anticipo dalla data di svolgimento della stessa.
Per sostenere la preselezione i candidati dovranno presentarsi, muniti di documento d'identità in corso di validità, secondo le tempistiche e le modalità che verranno comunicate.
La mancata presentazione alla preselezione costituisce rinuncia al concorso.
Durante lo svolgimento della prova preselettiva i candidati non possono consultare codici, testi normativi e regolamenti, appunti manoscritti, libri, dizionari, pubblicazioni né altra documentazione che non sia eventualmente messa a disposizione dalla Commissione, né possono utilizzare cellulari, computer portatili ed altre apparecchiature elettroniche o strumenti idonei alla memorizzazione o alla trasmissione di dati, né possono comunicare tra loro.
In caso di violazione di tali disposizioni è prevista l'immediata esclusione dal concorso.
L'elenco dei candidati ammessi alla prova scritta sarà pubblicato sul Portale INPA e nella sezione "Concorsi e avvisi" del sito internet dell'IZS.
La preselezione non è prova d'esame e non concorre a determinare il punteggio finale utile ai fini della graduatoria di merito.

ART. 9

TITOLI E PROVE D'ESAME

Ai fini della valutazione dei candidati la Commissione, preliminarmente, procederà alla individuazione dei criteri considerando anche quelli previsti dall'art. 65 del D.P.R. n. 483/97, disponendo di un punteggio di 100 punti, così ripartiti:
a) 20 punti per titoli;
b) 80 punti per le prove d'esame.

I punti per la valutazione dei titoli sono così ripartiti:
titoli di carriera: 10
titoli accademici e di studio: 3
pubblicazioni e titoli scientifici: 3
curriculum formativo e professionale: 4

La valutazione dei titoli è limitata ai soli candidati presenti alla prova scritta ed è effettuata, secondo i criteri di cui all'art. 65 del D.P.R. n. 483/1997, prima della correzione della prova stessa ed il relativo risultato verrà reso noto agli interessati prima dell'effettuazione della prova pratica.

I punti per le prove d'esame sono così ripartiti:
a) 30 punti per la prova scritta
b) 30 punti per la prova pratica
c) 20 punti per la prova orale.

Prove d'esame.
La commissione esaminatrice sottoporrà, ai sensi dell'art. 64 del D.P.R. n. 483/1997, gli aspiranti alle seguenti prove d'esame:

a) PROVA SCRITTA: svolgimento di un tema su argomenti inerenti alla disciplina a concorso o impostazione di un piano di lavoro o soluzione di una serie di quesiti a risposta sintetica inerenti alla disciplina stessa ovvero relazione su argomenti scientifici relativi alle materie inerenti al profilo messo a concorso o soluzione di una serie di quesiti a risposta sintetica inerenti alle materie stesse;

b) PROVA PRATICA: esecuzione di misure strumentali ovvero esame e parere scritto su di un progetto o impianto ovvero soluzione di un test su tecniche e manualità peculiari della disciplina messa a concorso, con relazione scritta sul procedimento seguito ovvero stesura di un provvedimento inerente le materie del concorso;

c) PROVA ORALE: sulle materie inerenti alla disciplina a concorso, nonché sui compiti connessi alla funzione da conferire.

Le materie d'esame inerenti al profilo sono le seguenti:

normativa relativa ai contratti pubblici e dei processi autorizzativi relativi agli interventi di trasformazione ed adeguamento del patrimonio edilizio pubblico; Progettazione, direzione dei lavori, sicurezza, gestione e manutenzione delle strutture edilizie, con particolare riguardo alle strutture sanitarie; Modelli e strumenti organizzativi, tecnico-contabili, giuridici ed amministrativi attinenti alla gestione del patrimonio degli Enti del S.S.N.; Progettazione, direzione lavori e collaudo di impianti elettrici e speciali in ambito sanitario e non; Normativa concernente la realizzazione di impianti tecnologici asserviti agli edifici e alle infrastrutture; Normativa concernente il contenimento del fabbisogno energetico degli edifici e delle infrastrutture; Elementi e criteri di progettazione impiantistici richiesti dalla normativa di prevenzione incendi degli edifici e delle infrastrutture; Elementi e criteri di progettazione di impianti tecnologici asserviti a edifici ed infrastrutture per

gli Enti del S.S.N.; Criteri di scelta delle forniture di energia asservite agli edifici e alle infrastrutture; Elementi e criteri di manutenzione e verifica periodica degli impianti tecnologici asserviti agli edifici e alle infrastrutture; Elementi della disciplina di pubblici appalti di servizi e forniture (D. Lgs. n. 36/2023 – Codice dei Contratti pubblici); Normativa sulla prevenzione e sicurezza negli ambienti di lavoro e sicurezza nei cantieri temporanei e mobili; Gestione e pianificazione del budget riferiti all'attività dell'Area tecnica patrimoniale; Legislazione dell'Istituto Zooprofilattico Sperimentale della Puglia e della Basilicata.

Durante la prova orale verrà accertata la conoscenza della lingua inglese e degli elementi di informatica.

Non saranno valutati i titoli che costituiscono requisito di ammissione al concorso.

Il superamento della prova scritta e della prova pratica è subordinato al raggiungimento di una valutazione di sufficienza, espressa in termini numerici, di almeno 21/30esimi.
Il superamento della prova orale è subordinato al raggiungimento di una valutazione di sufficienza, espressa in termini numerici, di almeno 14/20esimi.
L'ammissione alla prova pratica ed alla prova orale è subordinata al raggiungimento di una valutazione di sufficienza rispettivamente nella prova scritta e nella prova pratica.
Per ciascuna prova d'esame saranno pubblicate sul sito internet dell'Istituto e sul portale InPa le rispettive risultanze corredate dall'elenco dei candidati che, in virtù del punteggio conseguito, risulteranno aver superato la stessa prova.
E' tassativamente vietato introdurre ed utilizzare nei locali della prova scritta e pratica telefoni cellulari od altri strumenti tecnici che consentano di comunicare con l'esterno a pena di esclusione dalla procedura nonché la consultazione di testi, anche di legge non commentati.

ART. 10
DIARIO PROVE D'ESAME

Le date e i luoghi di svolgimento delle prove saranno resi disponibili sul Portale InPa almeno quindici giorni prima della data stabilita per lo svolgimento delle stesse e pubblicati altresì sul sito internet dell'Istituto alla sezione "Concorsi e avvisi".
Pertanto i candidati ai quali non sia stata comunicata l'esclusione dal concorso sono tenuti a presentarsi a sostenere la prova scritta, senza alcun altro preavviso, nel giorno, luogo ed ora indicati nel suddetto avviso pubblicato sul portale InPa, muniti di un valido documento di riconoscimento.
La mancata presentazione del candidato all'ora e nel luogo indicato sul portale InPa per lo svolgimento delle prove costituirà rinuncia al concorso, anche nel caso in cui il candidato invochi la causa di forza maggiore quale scusante per la mancata o ritardata presentazione alle prove.

ART. 11
PARTECIPAZIONE ALLE PROVE DELLE CANDIDATE
IN STATO DI GRAVIDANZA O ALLATTAMENTO

Le prove d'esame verranno espletate nel rispetto dell'articolo 7, comma 7, del D.P.R. 16 giugno 2023, n. 82, al fine di evitare pregiudizi alle candidate che risultino impossibilitate al rispetto del calendario previsto dal bando a causa dello stato di gravidanza o allattamento, anche attraverso lo svolgimento di prove asincrone e, in ogni caso, assicurando la disponibilità di appositi spazi per consentire l'allattamento.
Nel caso, le candidate dovranno comunicare all'indirizzo di posta elettronica protocollo@pec.izsb.it la propria condizione producendo, allo scopo, documentazione sanitaria che certifichi lo stato di inabilità temporanea che impedisca la partecipazione alla prova o comunque che ne esiga lo svolgimento in altra forma.

ART. 12
GRADUATORIA

La Commissione, al termine delle prove d'esame, formulerà la graduatoria di merito, secondo l'ordine dei punti

della votazione complessiva riportata da ciascun candidato, con l'osservanza, a parità di punti, delle preferenze previste dall'art. 5 del D.P.R. 9 maggio 1994, n. 487 e s.m.i.. e dichiarate nella domanda di partecipazione.
In caso di assenza di titoli di preferenza, si applica – a parità di punteggio – quanto previsto dall'art. 3 della L. 127/1997, così come integrato dalla L. 191/1998.
La Commissione formulerà altresì, nel caso di partecipazione di candidati non in possesso del diploma di specializzazione, come da art. 3 lett. c) "Requisiti Specifici" del presente bando, ulteriore e separata graduatoria, con utilizzo subordinato alla prima.
Entrambe le graduatorie verranno approvate con delibera del Direttore Generale e pubblicate sull'Albo Pretorio on line, sul sito web dell'Ente nella Sezione "Concorsi e avvisi" e sul Portale del reclutamento "inPA".
Le graduatorie rimarranno efficace per un periodo di ventiquattro mesi dalla data di approvazione ai sensi dell'art. 1, comma 149, della Legge n. 160/2019, salvo le sopravvenute ulteriori disposizioni normative/ regolamentari in materia; ad esse potrà quindi attingersi nel predetto periodo di validità per ogni eventuale ulteriore analoga occorrenza.

ART. 13
ASSUNZIONE E TRATTAMENTO ECONOMICO

A seguito dell'accertamento del possesso dei requisiti richiesti di cui al precedente art. 2, si procederà all'assunzione del candidato proclamato vincitore ed alla stipulazione del contratto individuale di lavoro, ai sensi del d.lgs. n. 165/2001 e del vigente CCNL dell'Area Sanità.
Il candidato risultato vincitore sarà tenuto a presentare entro 30 giorni dalla richiesta, a pena di decadenza dalla nomina, i documenti di cui all'art. 19 del D.P.R. 483/97 per poter procedere alla stipula del contratto individuale.
Il candidato che non assumerà servizio entro cinque giorni dalla relativa notifica dell'Ente verrà dichiarato decaduto dalla graduatoria, salvo comprovati e giustificati motivi di impedimento; in tal caso l'amministrazione, valutati i motivi, potrà posticipare la data di immissione in servizio, compatibilmente con le esigenze organizzative.

L'assunzione in servizio è in ogni caso subordinata all'avvento accertamento, a cura del medico competente dell'Istituto, dell'idoneità psicofisica alla mansione specifica; se l'accertamento sanitario risulterà negativo o con limitazioni, o nel caso in cui l'interessato non si presenterà alla visita medica senza giustificato motivo, non si darà corso all'assunzione.

Il rapporto di lavoro diverrà definitivo dopo il superamento del periodo di prova di mesi sei di effettivo servizio prestato.
Con la stipula del contratto individuale di lavoro e l'immissione in servizio è implicita l'accettazione, senza riserve, di tutte le norme che disciplinano e disciplineranno lo stato giuridico ed il trattamento economico del dipendente.
Al candidato vincitore del concorso e assunto è preclusa la mobilità per i primi cinque anni di servizio.
L'assunzione in servizio potrà essere temporaneamente sospesa o comunque ritardata in applicazione delle norme che stabiliscono il blocco delle assunzioni.
Nei casi di decadenza o di rinuncia del vincitore del concorso l'Amministrazione si riserva la facoltà di procedere, entro i termini previsti dalla normativa vigente, alla nomina, secondo l'ordine di graduatoria, di altro candidato idoneo.
Il trattamento economico e previdenziale previsto dal vigente C.C.N.L. dell'Area Sanità decorrerà dalla data di effettiva assunzione in servizio.

ART. 14
EQUILIBRIO DI GENERE

Il concorso pubblico oggetto del presente bando è aperto ai candidati dell'uno e dell'altro sesso, ai sensi del Decreto Legislativo 11 aprile 2006, n. 198 e s.m.i. "Codice delle pari opportunità tra uomo e donna, a norma dell'articolo 6 della Legge 28 novembre 2005, n. 246.

ART. 15
TRATTAMENTO DATI PERSONALI

Ai sensi del Regolamento (UE) 2016/679 (GDPR), i dati personali forniti dai candidati sono trattati per le finalità di gestione, della procedura concorsuale e per l'eventuale assunzione e gestione del rapporto con l'Ente.
Il candidato ha diritto di ottenere la rettifica o la cancellazione dei dati personali conferiti a questo Ente.
Ai sensi dell'art. 13 del GDPR il titolare del trattamento dei dati personali è il Direttore Generale, dr. Antonio Fasanella (segreteria.direzione@izspb.it), e il responsabile della protezione dati (DPO) pro-tempore è il dr. Daniele Scapicchio.

ART. 16
DIRITTO DI ACCESSO

Ai candidati è garantito il diritto di accesso alla documentazione inerente al procedimento concorsuale, a norma della normativa vigente.

ART. 17
DISPOSIZIONI FINALI

L'Ente si riserva, nelle more dell'esito dell'avviata procedura di cui all'art. 34 bis del D.Lgs. n. 165/2001 e ad esito della stessa, la facoltà di revocare la presente procedura concorsuale in parola.
L'Ente si riserva altresì la facoltà di revocare, modificare o sospendere in tutto o in parte, in qualsiasi momento, a suo insindacabile giudizio, la procedura, o riaprire e/o prorogare i termini di presentazione delle domande, nonché l'assunzione in servizio senza che gli aspiranti possano sollevare eccezioni, diritti o pretese.
Per tutto quanto non contemplato dal presente bando, si rinvia alle disposizioni di legge nazionali, regionali e contrattuali, vigenti in materia di reclutamento di personale del comparto del Servizio Sanitario Nazionale.
Tutte le comunicazioni inerenti la presente procedura concorsuale saranno notificate agli interessati mediante pubblicazione sul sito web dell'Istituto (www.izspb.it), nella sezione "Concorsi e avvisi", e sul portale InPa con valore di notifica a tutti gli effetti di legge; pertanto è cura dei candidati accedere periodicamente sul sito istituzionale e sul portale InPa.
Il presente bando costituisce, ad ogni effetto, comunicazione di avvio del procedimento, ai sensi dell'art. 7 della L. 241/90 e s.m.i, una volta che sia intervenuto l'atto di adesione allo stesso da parte di un candidato, attraverso la presentazione della domanda di ammissione
L'utile posizionamento nella graduatoria di merito non determinano diritto all'assunzione.

* * *

Gli interessati potranno scaricare il presente bando dal sito internet aziendale ad avvenuta pubblicazione dello stesso sul portale InPa nonché richiedere ogni utile informazione all'Ufficio preposto, dal lunedì al venerdì, dalle ore 12:00 alle ore 13:00, ai seguenti contatti: dott. Giuseppe Querques tel. 0881/786200 e-mail giuseppe.querques@izspb.it; dott. Antonio Maio 0881/786380 e-mail antonio.maio@izspb.it fax 0881/786362 ovvero tramite fax al numero 0881/786362 ovvero scrivendo all'indirizzo di posta elettronica certificata protocollo@pec.izspb.it.
Il Responsabile del procedimento è il Dirigente Amministrativo della S.S. Personale, dott.ssa Daniela Varracchio (0881 786333 – e-mail daniela.varracchio@izspb.it).

IL DIRETTORE GENERALE
DR. ANTONIO FASANELLA

BOLLETTINO UFFICIALE
della Regione Puglia

Direzione e Redazione: Lungomare Nazario Sauro, 33 - 70121 Bari
Tel. 080 540 6372
Sito internet: http://burp.regione.puglia.it
e-mail: burp@pec.rupar.puglia.it - burp@regione.puglia.it

Responsabile **Dott. Francesco Monaco**

Francesco
Monaco
14.11.2024
17:09:21
GMT+01:00

Edipress dei f.lli Caraglia & C. s.a.s. - 83031 Ariano Irpino (AV)