REPUBBLICA ITALIANA

BOLLETTINO UFFICIALE
della Regione Puglia

REGIONE PUGLIA

ANNO LV | BARI, 24 OTTOBRE 2024 | **n. 86**

Decreti e ordinanze del Presidente della Giunta regionale
Determinazioni dirigenziali aventi contenuto di interesse generale
Corte costituzionale
Atti degli Enti locali e degli enti pubblici e privati
Altri atti e avvisi della Regione e di altri enti pubblici che interessano la collettività regionale
Atti e avvisi relativi a procedure di affidamento per l'acquisizione di lavori, servizi e forniture
Concorsi e avvisi relativi alle procedure di reclutamento del personale

Il Bollettino Ufficiale della Regione Puglia, ai sensi della Legge regionale 15 giugno 2023, n. 18, è pubblicato con frequenza bisettimanale, attraverso edizioni ordinarie, di norma il lunedì e il giovedì, straordinarie e supplementari. Il BURP si articola in tre sezioni.

Nella prima sezione sono pubblicati gli atti della Regione Puglia, di seguito elencati per tipologia:

a) lo Statuto, le leggi e i regolamenti regionali;
b) gli atti aventi contenuto normativo a rilevanza esterna;
c) le deliberazioni del Consiglio regionale;
d) le deliberazioni della Giunta regionale;
e) i decreti e le ordinanze del Presidente della Giunta regionale;
f) i decreti del Presidente del Consiglio regionale;
g) le deliberazioni dell'Ufficio di Presidenza del Consiglio regionale;
h) le determinazioni dirigenziali aventi contenuto di interesse generale, in primis quelle che definiscono i criteri e le modalità per la concessione di sovvenzioni, contributi, sussidi, ausili e vantaggi economici di qualunque genere, oppure che specificano criteri e modalità per il rilascio di autorizzazioni, accreditamenti, licenze e provvedimenti analoghi, nonché ogni determinazione dirigenziale che la struttura regionale adottante ritenga di pubblicare;
i) gli atti dell'amministrazione regionale di cui sia disposta la pubblicazione in base all'ordinamento vigente;
j) le richieste di referendum regionali, i relativi atti d'indizione e la proclamazione dei risultati.

Nella seconda sezione sono pubblicati gli atti degli enti pubblici e privati e degli organi giurisdizionali dello Stato, di seguito elencati per tipologia:

a) le sentenze e le ordinanze della Corte costituzionale relative a leggi della Regione Puglia o a leggi statali o a conflitti di attribuzione che coinvolgono la Regione Puglia;
b) le ordinanze degli organi giurisdizionali che sollevano questioni di legittimità costituzionale relative a leggi regionali;
c) i ricorsi e le ordinanze promossi innanzi alla Corte costituzionale aventi ad oggetto questioni di legittimità costituzionale delle leggi della Regione Puglia, insieme ai provvedimenti adottati dalla Corte costituzionale per la definizione di tali giudizi;
d) gli atti di organi statali o comunitari di cui sia prescritta la pubblicazione nel bollettino ufficiale da norma di legge oppure la cui pubblicazione sia disposta dal Presidente della Giunta regionale;
e) gli atti degli enti locali e degli enti pubblici e privati, la cui pubblicazione sia richiesta dagli stessi anche in ragione di prescrizioni normative o regolamentari;
f) tutti gli altri atti di particolare interesse per la Regione Puglia, adottati da qualunque autorità o ente diverso dalla Regione, la cui pubblicazione sia disposta dal Presidente della Giunta regionale o dall'autorità giudiziaria.

Nella terza sezione sono pubblicati tutti gli atti e gli avvisi della Regione e di altri enti pubblici che interessano la collettività regionale la cui pubblicità risponda a esigenze di carattere informativo diffuso, nonché gli atti e avvisi relativi alle procedure di reclutamento del personale o alle procedure di affidamento per l'acquisizione di lavori, servizi e forniture, con particolare riferimento a:

a) provvedimenti di approvazione di bandi e avvisi in materia di contratti pubblici;
b) provvedimenti di avvio delle procedure di reclutamento del personale;
c) determinazioni dirigenziali di approvazione delle graduatorie di affidamento e/o di concorso;
d) determinazioni dirigenziali di costituzione delle commissioni di gara e/o di concorso;
e) altri atti delle procedure di affidamento e/o procedure concorsuali la cui pubblicazione sia richiesta da legge.

SOMMARIO

"Avviso per i redattori e per gli Enti:
Il Bollettino Ufficiale della Regione Puglia si attiene alle regole della Legge 150/2000 per la semplificazione del linguaggio e per la facilitazione dell'accesso dei cittadini alla comprensione degli atti della Pubblica Amministrazione. Tutti i redattori e gli Enti inserzionisti sono tenuti ad evitare sigle, acronimi, abbreviazioni, almeno nei titoli di testa dei provvedimenti".

SEZIONE PRIMA

Decreti e ordinanze del Presidente della Giunta regionale

DECRETO DEL PRESIDENTE DELLA GIUNTA REGIONALE 16 ottobre 2024, n. 442
"Radice di Puglia". Conferimento Premio Radice di Puglia a Giuseppe Manfredi, Julio Velasco, Ferdinando De Giorgi. 72803

DECRETO DEL PRESIDENTE DELLA GIUNTA REGIONALE 17 ottobre 2024, n. 448
L. R. 30/9/2004, n. 15 e s. m. i.. Fondazione "ISTITUTO FEMMINILE VERNALEONE", con sede in NARDO' (LE). Nomina n. 1 componente del Consiglio di Amministrazione. 72804

DECRETO DEL PRESIDENTE DELLA GIUNTA REGIONALE 17 ottobre 2024, n. 449
Legge regionale 30 settembre 2004. n. 15 s.m.i e R.R. n. 1/2008. Fondazione Opera Pia "Lorenzo Scillitani", con sede in Foggia. Nomina Commissario. 72806

DECRETO DEL PRESIDENTE DELLA GIUNTA REGIONALE 17 ottobre 2024, n. 450
L.R. n. 2/2007, art.12 comma 1 - DGR n. 1071/2024 - Nomina del Collegio dei revisori dei conti del Consorzio per le Aree di Sviluppo Industriale (ASI) di Bari. 72808

DECRETO DEL PRESIDENTE DELLA GIUNTA REGIONALE 17 ottobre 2024, n. 451
L.R. n. 2/2007, art.12 comma 1 - DGR n. 1071/2024 - Nomina del Collegio dei revisori dei conti del Consorzio per le Aree di Sviluppo Industriale (ASI) di Brindisi. 72809

DECRETO DEL PRESIDENTE DELLA GIUNTA REGIONALE 17 ottobre 2024, n. 452
L.R. n. 2/2007, art.12 comma 1 - DGR n. 1071/2024 - Nomina del Collegio dei revisori dei conti del Consorzio per le Aree di Sviluppo Industriale (ASI) di Foggia. 72810

DECRETO DEL PRESIDENTE DELLA GIUNTA REGIONALE 17 ottobre 2024, n. 453
L.R. n. 2/2007, art.12 comma 1 - DGR n. 1071/2024 - Nomina del Collegio dei revisori dei conti del Consorzio per le Aree di Sviluppo Industriale (ASI) di Lecce. 72811

DECRETO DEL PRESIDENTE DELLA GIUNTA REGIONALE 17 ottobre 2024, n. 454
L.R. n. 2/2007, art.12 comma 1 - DGR n. 1071/2024 - Nomina del Collegio dei revisori dei conti del Consorzio per le Aree di Sviluppo Industriale (ASI) di Taranto. 72812

Determinazioni dirigenziali aventi contenuto di interesse generale

DETERMINAZIONE DEL DIRIGENTE SEZIONE ATTUAZIONE DEI PROGRAMMI COMUNITARI PER L'AGRICOLTURA 18 ottobre 2024, n. 744
PSR 2014/2022 della Puglia - Misura 4 - Sottomisura 4.1 - Operazione 4.1.A "Sostegno ad investimenti

per la redditività, la competitività e la sostenibilità delle aziende agricole" e Operazione 4.1.B "Sostegno per gli investimenti materiali e immateriali realizzati da giovani agricoltori che si insediano per la prima volta con il sostegno della Misura 6.1" nell'ambito del pacchetto giovani - Misura 6 - Sottomisura 6.4 "Sostegno a investimenti nella creazione e nello sviluppo delle attività extraagricole" - Avviso di cui alla DAdG 248/2016 (BURP 87/2016) e ss.mm.ii. - Avviso di cui alla DAdG 249/2016 (BURP 87/2016) e ss.mm.ii. - Avviso di cui alla DAdG 54/2017 (BURP 45/2017) e ss.mm.ii. - Disposizioni finali relative all'eleggibilità delle spese sostenute in variante ed al differimento del termine di ultimazione degli interventi...... 72813

DETERMINAZIONE DEL DIRIGENTE SEZIONE BENESSERE SOCIALE, INNOVAZIONE E SUSSIDIARIETA' 21 ottobre 2024, n. 1429

PR Puglia FESR-FSE+ 2021-2027 - Priorità: 8. Welfare e Salute - O.S. RSO4.3 - Azione 8.3 "Interventi di ammodernamento o realizzazione di infrastrutture sociali e socio-assistenziali, anche sperimentali" - Del. G.R. n. 1715 del 29/11/2023 - Avviso pubblico "Inte.R.SS.eca" per la selezione di proposte progettuali finalizzate al finanziamento di interventi di ristrutturazione o realizzazione di Strutture sociali e socio-assistenziali. Sospensione dei termini di presentazione delle domande di ammissione a finanziamento ed indisponibilità della procedura on line per la presentazione delle domande di candidatura...... 72823

DETERMINAZIONE DEL DIRIGENTE SEZIONE BENESSERE SOCIALE, INNOVAZIONE E SUSSIDIARIETA' 23 ottobre 2024, n. 1447

PR Puglia FESR-FSE+ 2021-2027 - Priorità: 8. Welfare e Salute - O.S. RSO4.3 - Azione 8.3 "Interventi di ammodernamento o realizzazione di infrastrutture sociali e socio-assistenziali, anche sperimentali" - Del. G.R. n. 1715 del 29/11/2023 - Avviso pubblico "Inte.R.SS.eca" per la selezione di proposte progettuali finalizzate al finanziamento di interventi di ristrutturazione o realizzazione di Strutture sociali e socio-assistenziali. Integrazione Determinazione Dirigenziale n. 1429 del 21/10/2024. Orario di inizio indisponibilità della procedura on line per la presentazione delle domande di candidatura. 72830

DETERMINAZIONE DEL DIRIGENTE SEZIONE BILANCIO DELLO SPORT 22 ottobre 2024, n. 854

L.R. 33/2006 e ss.mm.ii. - A.D. 00318 del 19/04/2024 "Avviso ES per la concessione ed erogazione di contributi per EVENTI SPORTIVI realizzati/da realizzarsi in Puglia" (BURP n. 35 del 29-4-2024). Approvazione graduatoria definitiva - GRANDI EVENTI SPORTIVI ANNO 2025...... 72835

DETERMINAZIONE DEL DIRIGENTE SEZIONE COMPETITIVITA' 15 ottobre 2024, n. 647

PR FESR-FSE+ 2021-2027. Asse Prioritario I - "Competitività e Innovazione" - O.S. 1.3 - Azione 1.11 "Interventi di accesso al credito e finanza innovativa" - Sub Azione 1.11.1 "Sistema delle garanzie pubbliche" - D.D. n. 36 del 23.01.2024 di "APPROVAZIONE AVVISO PER LA PRESENTAZIONE DI DOMANDE DI ACCESSO DA PARTE DI COOPERATIVE DI GARANZIA E CONSORZI FIDI, ALLA GESTIONE DEL "FONDO GARANZIA MUTUALISTICA 2021-2027".

Approvazione modulistica presentazione istanze ed elenco Confidi Beneficiari...... 72841

DETERMINAZIONE DEL DIRIGENTE SEZIONE COMPETITIVITA' DELLE FILIERE AGROALIMENTARI 17 ottobre 2024, n. 398

Legge regionale 6 agosto 2021 n. 29 e s.m.i.; Deliberazione della Giunta regionale 6 giugno 2022, n. 804. Elenco Regionale degli operatori delle attività di enoturismo. Secondo aggiornamento 2024. 72853

DETERMINAZIONE DEL DIRIGENTE SEZIONE COMPETITIVITÀ DELLE FILIERE AGROALIMENTARI 17 ottobre 2024, n. 402

DGR n. 1859 del 30/11/2016 e DDS n. 202 del 15/12/2016 - "Gestione e controllo del potenziale viticolo regionale in applicazione del Reg. (UE) n. 1308/2013 e s.m.i.". Autorizzazione per realizzazione di un vigneto, con finalità sperimentali, presso la Cantine San Giorgio srl - Agro di Carosino. 72859

DETERMINAZIONE DEL DIRIGENTE SEZIONE FARMACI, DISPOSITIVI MEDICI E ASSISTENZA INTEGRATIVA 15 ottobre 2024, n. 62
D.Lgs. 219/2006 - Differimento del termine iniziale dell'efficacia della revoca e della nuova autorizzazione di cui alla D.D. n. 60 del 10.10.2024. 72866

DETERMINAZIONE DEL DIRIGENTE SEZIONE GESTIONE SOSTENIBILE E TUTELA DELLE RISORSE FORESTALI E NATURALI 19 ottobre 2024, n. 742
APPROVAZIONE elenco delle istanze RICEVIBILI e ammissione alla successiva fase istruttoria di ammissibilità - Avviso pubblico per l'accesso al sostegno economico delle imprese che praticano la pesca del PESCE SPADA e che osservano periodi di fermo pesca integrale (D.M. 3 giugno 2015 e D.M. 16 febbraio 2017) - ANNO 2024. L.R. n. 40/2016 - art. 30 "aiuti in regime de minimis per l'accesso al sostegno economico in caso di fermo pesca" 72869

DETERMINAZIONE DEL DIRIGENTE SEZIONE GESTIONE SOSTENIBILE E TUTELA DELLE RISORSE FORESTALI E NATURALI 21 ottobre 2024, n. 749
Attività di pesca in acque interne R.D. 1604 del 08/10/1931 e art. 13 della L.R. n. 43/2017. Aggiornamento modulistica D.D.S. 29 giugno 2017, n. 127. Approvazione. 72874

DETERMINAZIONE DEL DIRIGENTE SEZIONE ISTRUZIONE E UNIVERSITÀ 21 ottobre 2024, n. 384
Procedura negoziale per la selezione di progetti formativi rientranti nell'intervento complesso di sviluppo e potenziamento dell'offerta di percorsi di Istruzione Tecnologica Superiore denominato "ITS 4.0 - biennio 2024/2026" (DGR n. 1418/2024). Approvazione procedura e relativi allegati. 72884

DETERMINAZIONE DEL DIRIGENTE SEZIONE ISTRUZIONE E UNIVERSITÀ 22 ottobre 2024, n. 386
CUP: B31I24000480009 PR Puglia FESR-FSE+ 2021-2027. Asse VI - Azione 6.3 "Interventi per garantire l'accesso universale all'istruzione". Avviso pubblico "Borse di studio per studenti delle scuole secondarie di secondo grado a.s. 2023-2024" adottato con AD 191 del 05/06/2024, pubblicato sul BURP n. 47 del 10/06/2024. Approvazione esiti definitivi. 72908

DETERMINAZIONE DEL DIRIGENTE SEZIONE MOBILITA' SOSTENIBILE E VIGILANZA DEL TRASPORTO PUBBLICO LOCALE 1 ottobre 2024, n. 61
P.O.R. - POC Puglia 2014-2020 - Asse IV - Azione 4.4 "Avviso Pubblico per la selezione di interventi finalizzati alla realizzazione di reti percorsi ciclabili e/o ciclopedonali in aree urbane e suburbane". BURP n. 5 del 17/01/2019. Comune di Taranto - intervento "Rete ciclopedonale del comune di Taranto" - COD.MIR A0404.42. - Presa d'atto della rinuncia del Comune di Taranto al finanziamento e revoca del contributo di € 800.000,00 assegnato con D.D. n. 41 del 28/05/2022. Riduzione degli accertamenti in entrata e degli impegni di spesa assunti. 73128

DETERMINAZIONE DEL DIRIGENTE SEZIONE MOBILITA' SOSTENIBILE E VIGILANZA DEL TRASPORTO PUBBLICO LOCALE 17 ottobre 2024, n. 73
PR Puglia FESR-FSE+2021-2027. Asse Prioritario III - Sub - Azione 3.1.2 - Avviso per la selezione di interventi finalizzati alla realizzazione di reti di percorsi ciclabili e/o ciclopedonali in aree urbane e suburbane" adattato con D.D. n. 52 del 27/08/2024 (BURP n. 74/2024). Approvazione esiti istruttori della Commissione di valutazione. Non ammissibilità della proposta progettuale del Comune di Zapponeta 73135

DETERMINAZIONE DEL DIRIGENTE SEZIONE STRATEGIE E GOVERNO DELL'OFFERTA 9 ottobre 2024, n. 452
"SORIMED S.r.l." (P. IVA 04410480752). Autorizzazione all'esercizio ai sensi dell'art. 3, comma 3, lett. c) e dell'art. 8, comma 3 della L.R. n. 9/2017 s.m.i. per l'attività specialistica ambulatoriale chirurgica ex art. 5 co. 1 punto 1.6.1 per la disciplina di OCULISTICA presso la struttura denominata "Centro MEDEX" con sede in Squinzano (LE) alla via Campi n. 170. 73143

DETERMINAZIONE DEL DIRIGENTE SEZIONE STRATEGIE E GOVERNO DELL'OFFERTA 9 ottobre 2024, n. 462
"Sorriso & Benessere Ricerca Clinica S.r.l.". Mantenimento dell'Accreditamento Istituzionale dello Studio Odontoiatrico, a seguito del trasferimento definitivo nel Comune di Bari - Loc. Ceglie del Campo, dalla sede di Strada San Nicola n. 21 alla nuova sede di Via Sant'Angelo n. 6-8-10, ai sensi dell'art. 28 della L.R. n. 9/2017 e s.m.i.. 73149

DETERMINAZIONE DEL DIRIGENTE SEZIONE STRATEGIE E GOVERNO DELL'OFFERTA 11 ottobre 2024, n. 464
Aggiornamento dell'accreditamento istituzionale della struttura specialistica ambulatoriale di Diagnostica per Immagini con utilizzo di Grandi Macchine, ubicata a Foggia in Via Isonzo n. 31, a seguito della modifica della ragione sociale da "Studio Associato di Radiologia Dott.ri Troia Carlo, Raffaello e Gabriella" a "Studio Associato di Radiologia Dott.ri Troia", ai sensi dell'art. 3, comma 3, lett. c) della L.R. n. 9/2017 e s.m.i. 73155

DETERMINAZIONE DEL DIRIGENTE SEZIONE STRATEGIE E GOVERNO DELL'OFFERTA 11 ottobre 2024, n. 465
"STUDIO ASSOCIATO DI RADIOLOGIA DOTTORI TROIA". Accreditamento istituzionale, ai sensi dell'art. 3, comma 3, lett. c) e dell'art. 24, comma 1 della L.R. n. 9/2017 e s.m.i., dell'attività specialistica ambulatoriale di Diagnostica per Immagini con utilizzo di grandi macchine di n. 1 RMN (in aggiunta n. 1 RMN grande macchina e n. 1 TC già accreditati ex L.R. n. 4/2010, art. 12, commi 2 e 3) con sede in Foggia alla via Isonzo nn. 31/35. 73160

DETERMINAZIONE DEL DIRIGENTE SEZIONE STRATEGIE E GOVERNO DELL'OFFERTA 11 ottobre 2024, n. 467
Invalidi di guerra, per servizio e vittime civili di guerra, art. 57, comma 3°, legge 23.12.78 n.833 - art. 1 d.l. 25.1.82 n.16, convertito in legge 25.3.82 n.98 - Prestazioni sanitarie specialistiche - L.R. n. 9/2000 art. 25 - Liquidazione ANNO 2021. 73166

DETERMINAZIONE DEL DIRIGENTE SEZIONE STRATEGIE E GOVERNO DELL'OFFERTA 16 ottobre 2024, n. 471
Aliante S.r.l. (P.Iva 06975000727) - Conferma dell'autorizzazione all'esercizio ai sensi dell'art.3, comma 3, lett. c) e dell'art.8, comma 3 della L.R. n.9 del 2.05.2017 e ss.mm.ii. e rilascio dell'accreditamento ai sensi dell'art 24 della L.R. n. 9 del 02/05/2017 e smi, per la Rsa disabili cui al R.R. n. 5/2019 di titolarità di Aliante S.r.l. denominata "Casa Madonna della Rosa" ubicata in Molfetta (BA) alla via Unità di Italia n.15 - 15/A con dotazione di 40 posti letto di Rsa disabili di tipo A autorizzati e 40 posti letto di Rsa disabili di tipo A accreditati. 73171

DETERMINAZIONE DEL DIRIGENTE SEZIONE STRATEGIE E GOVERNO DELL'OFFERTA 17 ottobre 2024, n. 478
CONSORZIO SANITA' E SERVIZI INTEGRATI PER AZIONI- SOCIETA' COOPERATIVA SOCIALE_ (P.I. 04007550710) _ Rilascio dell'autorizzazione all'esercizio ai sensi dell'art. 3, comma 3, lett. c) e dell'art. 8, comma 3 della L.R. n.9 del 2.05.2017 e ss.mm.ii., R.R. n. 4 del 21/01/2019 con prescrizione, per una Rsa di mantenimento anziani di tipo A di cui al RR n.4/2019, denominata "RSA Maria SS. Di Ripalta" con dotazione di n. 40 p.l. sita in Cerignola in via Ercolano s.n.c. - ASL FG 73184

DETERMINAZIONE DEL DIRIGENTE SEZIONE STRATEGIE E GOVERNO DELL'OFFERTA 18 ottobre 2024, n. 479
Avviso pubblico unico per la presentazione delle domande di riconoscimento dell'equivalenza dei titoli del pregresso ordinamento ai titoli universitari dell'Area Sanitaria. 73195

DETERMINAZIONE DEL DIRIGENTE SEZIONE TURISMO E INTERNAZIONALIZZAZIONE 16 ottobre 2024, n. 214
Direttore tecnico agenzia di viaggio e turismo. Attuazione D.G.R. n. 811 del 06/06/2022 e D.D. n.138/2022. Abilitazione ai sensi dell'art. 2, comma 8, del D.M. Turismo n. 1432 del 5 agosto 2021- Riconoscimento sulla base dell'esperienza professionale acquisita 73225

DETERMINAZIONE DEL DIRIGENTE SEZIONE TURISMO E INTERNAZIONALIZZAZIONE 22 ottobre 2024, n. 215
CUP: B39I24000880002 L. r. n. 1/2018; regolamento regionale n. 8/2019. Bando per l'erogazione di contributi

dei rituali festivi legati al fuoco - D.D. n.186 del 09.08.2024 (B.U.R.P n. 68 del 22.08.2024) - D.D. n. 198 del 30.09.2024 (B.U.R.P. n. 80 del 03.10.2024). Nomina Commissione. 73230

DETERMINAZIONE DEL DIRIGENTE SERVIZIO VIA/VINCA 27 settembre 2024, n. 482
ID_6802. PSR 2014/2020 M 6 - SM 6.1 "Pratica SUAP n. 46029 - Realizzazione di serra e due fabbricati strumentali all'attività agricola con funzioni di stoccaggio, prima lavorazione e conservazione di prodotti ortofrutticoli di propria produzione e di struttura per rimessaggio e deposito dei mezzi agricoli". Proponente: Ditta SALVAGGIULO VITA MARIA. Valutazione di incidenza ambientale, livello I "fase di screening". (Fasc. 734) Rettifica Determinazione Dirigenziale n. 402 del 08/08/2024. 73237

DETERMINAZIONE DEL DIRIGENTE SERVIZIO VIA/VINCA 27 settembre 2024, n. 483
ID_6756. PSR Puglia 2014-2020 Mis. 4.1.B - Progetto di "Realizzazione di un meleto", già realizzato di ettari 2.51.95, localizzato in agro di Candela. - Proponente SOCIETÀ AGRICOLA SEMPLICE IL PODERONE DEI F.LLI CARAPELLESE. Verifica dello stato di conservazione degli habitat e degli habitat di specie ex DGR 1515/2021 (Fasc_652). 73242

DETERMINAZIONE DEL DIRIGENTE SERVIZIO VIA/VINCA 27 settembre 2024, n. 484
ID 6679_(PSR) 2014-2022 PUGLIA - Misura 8 - Sottomisura 8.3 - Operazione 8.3.b "Sostegno agli interventi di prevenzione previsti dal Piano Antincendio Boschivo (A.I.B.) della Regione Puglia" - Azione 3 - Interventi selvicolturali di prevenzione del rischio incendio" Progetto: Interventi selvicolturali di prevenzione del rischio incendio da realizzare nel Complesso Forestale Regionale "Porto Selvaggio" - Comune di Nardò (LE). Proponente ARIF. Valutazione di Incidenza Ambientale (Fase I di Screening) 73250

DETERMINAZIONE DEL DIRIGENTE SERVIZIO VIA/VINCA 27 settembre 2024, n. 485
[ID VIP 10089] - Parco agrivoltaico, della potenza di 83,62 MW e delle relative opere di connessione alla RTN, da realizzarsi nel comune di Apricena (FG). Istanza per il rilascio del Provvedimento di VIA statale ex art. 23 del D.lgs. n. 152/2006 e ss.mm.ii. Proponente: Development 3 S.r.l. 73256

DETERMINAZIONE DEL DIRIGENTE SERVIZIO VIA/VINCA 27 settembre 2024, n. 486
[ID VIP 10210] - Parco eolico denominato "Ofanto", costituito da 7 aerogeneratori di potenza unitaria di 7 MW, per una potenza complessiva d'impianto pari a 49 MW, da realizzarsi nei Comuni di Cerignola (FG) e Trinitapoli (BT), incluse le relative opere di connessione alla RTN. Istanza per il rilascio del Provvedimento di VIA statale ex art. 23 del D.lgs. n. 152/2006 e ss.mm.ii. Proponente: Fri-El Ofanto S.r.l...... 73267

DETERMINAZIONE DEL DIRIGENTE SERVIZIO VIA/VINCA 27 settembre 2024, n. 487
[ID VIP 10521] - Parco eolico denominato "NEXT1", costituito da 6 aerogeneratori di potenza unitaria pari a 6 MW, per una potenza complessiva di 36 MW, da realizzarsi nei comuni di Guagnano (LE) e Salice Salentino (LE), incluse le opere di connessione alla RTN e un sistema di accumulo di potenza pari a 24 MW, ricadenti anche nei comuni di Campi Salentina (LE), San Donaci (BR) e Cellino San Marco (BR). Istanza per il rilascio del Provvedimento di VIA statale ex art. 23 del D.lgs. n. 152/2006 e ss.mm.ii. Proponente: NPD Italia II S.r.l...... 73279

DETERMINAZIONE DEL DIRIGENTE SERVIZIO VIA/VINCA 27 settembre 2024, n. 488
[ID VIP 10555] - Parco fotovoltaico su cava non suscettibile di ulteriore sfruttamento, denominato "PVC001 Ruvo Jazzo de Rei", della potenza di 37 MW, da realizzarsi nei comuni di Ruvo di Puglia (BA) e Bitonto (BA), includente le relative opere di connessione alla RTN ubicate anche nel territorio comunale di Terlizzi (BA). Istanza per il rilascio del Provvedimento di VIA statale ex art. 23 del D.lgs. n. 152/2006 e ss.mm.ii. Proponente: Santa Barbara Energia S.r.l. 73288

DETERMINAZIONE DEL DIRIGENTE SERVIZIO VIA/VINCA 27 settembre 2024, n. 489
[ID VIP 10596] - Parco eolico, costituito da 9 aerogeneratori di potenza nominale pari a 6,6 MW, per una

potenza complessiva di 59,4 MW, da realizzarsi nel Comune di Santeramo in Colle (BA), con opere di connessione alla RTN ricadenti anche nei comuni di Laterza (TA) e Castellaneta (TA).
Istanza per il rilascio del Provvedimento di VIA statale ex art. 23 del D.lgs. n. 152/2006 e ss.mm.ii.
Proponente: Santeramo Wind S.r.l.. 73298

DETERMINAZIONE DEL DIRIGENTE SERVIZIO VIA/VINCA 27 settembre 2024, n. 490
[ID VIP 10938] - PARCO EOLICO COSTITUITO DA 13 AEROGENERATORI DI POTENZA UNITARIA PARI A 6,6 MW, PER UNA POTENZA COMPLESSIVA DI 85,8 MW, DA REALIZZARSI NEL COMUNE DI CERIGNOLA (FG), NELLE LOCALITÀ "LA MOSCARELLA" E "BELLAVEDUTA", INCLUSE LE RELATIVE OPERE DI CONNESSIONE ALLA RTN. Istanza per il rilascio del Provvedimento di VIA statale ex art. 23 del D.lgs. n. 152/2006 e ss. mm. ii.
Proponente: EDISON RINNOVABILI S.P.A. 73310

DETERMINAZIONE DEL DIRIGENTE SERVIZIO VIA/VINCA 27 settembre 2024, n. 491
[ID VIP 10060] - Parco agrivoltaico della potenza di 50,05 MW e relative opere di connessione alla RTN sito nel comune di Manfredonia in località Amendola (FG).
Istanza per il rilascio del Provvedimento di VIA statale ex art. 23 del D.lgs. n. 152/2006 e ss.mm.ii.
Proponente: Apulia Solar S.r.l. 73323

DETERMINAZIONE DEL DIRIGENTE SERVIZIO VIA/VINCA 27 settembre 2024, n. 492
[ID VIP 10152] - Parco eolico costituito da 14 aerogeneratori di potenza unitaria di 6,6 MW, per una potenza complessiva d'impianto pari a 92,4 MW, da realizzarsi nel Comune di Castellaneta (TA), incluse le relative opere di connessione alla RTN.
Istanza per il rilascio del Provvedimento di VIA statale ex art. 23 del D.lgs. n. 152/2006 e ss.mm.ii.
Proponente: Green Energy Cast.1 S.r.l 73333

DETERMINAZIONE DEL DIRIGENTE SERVIZIO VIA/VINCA 27 settembre 2024, n. 493
ID_6757 PNRR - M1C3 Turismo e Cultura - Misura 2 - Investimento 2.2 - P.S.R. Puglia 2014-2022 op. 4.1 B, op. 6.4, op. 4.1 A. "Risanamento conservativo e ristrutturazione edilizia di un edificio rurale presso C/da Sant'Angelo in Santeramo in Colle (BA)". - (Fasc_653) Proponenti: LENOCI Vita Maria e FIORENTINO Marzia. Valutazione di incidenza ambientale, livello I "fase di screening". 73342

DETERMINAZIONE DEL DIRIGENTE SERVIZIO VIA/VINCA 30 settembre 2024, n. 495
[ID VIP 10516] - Parco agro-fotovoltaico, di potenza pari a 43,44 MW e delle relative opere di connessione alla RTN, da realizzarsi in località "Pozzilli", nei comuni di Apricena (FG), Poggio Imperiale (FG), Lesina (FG), San Paolo di Civitate (FG) e Serracapriola (FG).
Istanza per il rilascio del Provvedimento di VIA statale ex art. 23 del D.lgs. n. 152/2006 e ss.mm.ii.
Proponente: E-Way Terra S.r.l. 73353

DETERMINAZIONE DELL'AUTORITÀ DI GESTIONE PSR PUGLIA 2014-2022 15 ottobre 2024, n. 50
Programma di Sviluppo Rurale 2014/2022. - Indirizzi operativi straordinari inerenti la verifica del "Casellario giudiziale" e del "Certificato dell'anagrafe delle sanzioni amministrative dipendenti da reato" in sede di istruttoria tecnico-amministrativa delle domande di sostegno del PSR Puglia 2014-2022. 73363

SEZIONE SECONDA

Corte costituzionale

SENTENZA 24 settembre 2024 (depositato il 18 ottobre 2024), n. 165
Giudizio di legittimità dell'art. 2, comma 1, lettera c), della Legge della Regione Puglia 10 novembre 2023,

n.27 recante "Modifiche alla legge regionale 7 novembre 2022, n. 28 (Norme in materia di incentivazione alla transizione energetica)". 73367

Atti degli Enti locali e degli enti pubblici e privati

ARPAL PUGLIA - DETERMINAZIONE DEL DIRIGENTE U.O. COORDINAMENTO SERVIZI PER L'IMPIEGO BARI 15 ottobre 2024, n. 1039

Avviso pubblico per la presentazione delle istanze di candidatura finalizzata all'accreditamento degli Operatori legittimati all' erogazione dei servizi al lavoro approvato con A.D. n. 287 del 28/03/2024. Autorizzazione dell' istanza di trasferimento nella sede ubicata in Bari alla Via Don Luigi Guanella n. 15/G e conferma delle risorse già accreditate.Autorizzazione di inserimento di n. 1 risorsa professionale candidata per il ruolo di "Tutor individuale".Rigetto dell' istanza di inserimento di n. 1 risorsa umana proposta per il ruolo di "Esperto junior in affiancamento dell' operatore a supporto dell' inserimento lavorativo delle donne." 73378

ARPAL PUGLIA - DETERMINAZIONE DEL DIRIGENTE U.O. COORDINAMENTO SERVIZI PER L'IMPIEGO BARI 15 ottobre 2024, n. 1040

Avviso pubblico per la presentazione delle istanze di candidatura finalizzata all'accreditamento degli Operatori legittimati all' erogazione dei servizi al lavoro approvato con A.D. n. 287 del 28/03/2024. Declaratoria di inammissibilità della domanda presentata da ISTITUTO D'ISTRUZIONE SECONDARIA SUPERIORE STATALE "PROF. MICHELE DELL'AQUILA", con sede in San Ferdinando Di Puglia (BAT) alla Via GRAMSCI, 53 codice pratica ELQ6F14. 73383

ARPAL PUGLIA - DETERMINAZIONE DEL DIRIGENTE U.O. COORDINAMENTO SERVIZI PER L'IMPIEGO BARI 17 ottobre 2024, n. 1061

Avviso pubblico per la presentazione delle istanze di candidatura finalizzata all'accreditamento degli Operatori legittimati all' erogazione dei servizi al lavoro approvato con A.D. n. 287 del 28/03/2024.Rinnovo dell' accreditamento ai servizi per il lavoro ai sensi della determina dirigenziale n. 343 del 17/04/2024 all'Ente Demetra scs per l'erogazione dei servizi di "Base" e Servizi specialistici Donne e Migranti, nella sede ubicata in Villa Castelli (BR) alla via Ceglie n. 150. 73386

ARPAL PUGLIA - DETERMINAZIONE DEL DIRIGENTE U.O. COORDINAMENTO SERVIZI PER L'IMPIEGO BARI 17 ottobre 2024, n. 1062

Avviso pubblico per la presentazione delle istanze di candidatura finalizzata all'accreditamento degli Operatori legittimati all' erogazione dei servizi al lavoro approvato con A.D. n. 287 del 28/03/2024.Rinnovo dell' accreditamento ai servizi per il lavoro ai sensi della determina dirigenziale n. 343 del 17/04/2024 all'organismo GESFOR S.r.l. per l' erogazione dei servizi di "Base" e Servizi specialistici Donne e Migranti, nella sede ubicata in Barletta (BAT) alla via dei Pini n. 90/92. 73390

ARPAL PUGLIA - DETERMINAZIONE DEL DIRIGENTE U.O. COORDINAMENTO SERVIZI PER L'IMPIEGO BARI 18 ottobre 2024, n. 1068

Avviso pubblico per la presentazione delle istanze di candidatura finalizzata all'accreditamento degli Operatori legittimati all' erogazione dei servizi al lavoro approvato con A.D. n. 287 del 28/03/2024.Rinnovo dell' accreditamento ai servizi per il lavoro ai sensi della determina dirigenziale n. 343 del 17/04/2024 all' organismo GI GROUP S.p.a. per l' erogazione dei "Servizi di Base" nella sede ubicata in Bari alla via Demetrio Marin n. 3. 73394

ARPAL PUGLIA - DETERMINAZIONE DEL DIRIGENTE U.O. COORDINAMENTO SERVIZI PER L'IMPIEGO BARI 18 ottobre 2024, n. 1069

Avviso pubblico per la presentazione delle istanze di candidatura finalizzata all'accreditamento degli

Operatori legittimati all'erogazione dei servizi al lavoro approvato con A.D. n. 287 del 28/03/2024.Rinnovo dell'accreditamento ai servizi per il lavoro ai sensi della determina dirigenziale n. 343 del 17/04/2024 all'organismo FMTS Lavoro S.r.l. per l' erogazione dei "Servizi di Base" e "Servizi specialistici" - Inserimento lavorativo dei disabili e delle donne - nella sede ubicata in Bari alla via Aulisio n. 59/61. 73398

ARPAL PUGLIA - DETERMINAZIONE DEL DIRIGENTE U.O. COORDINAMENTO SERVIZI PER L'IMPIEGO BARI 18 ottobre 2024, n. 1070

Avviso pubblico per la presentazione delle istanze di candidatura finalizzata all'accreditamento degli Operatori legittimati all' erogazione dei servizi al lavoro approvato con A.D. n. 287 del 28/03/2024. Rinnovo dell'accreditamento ai servizi per il lavoro - ai sensi della determina dirigenziale n. 343 del 17/04/2024 - all'organismo Impresa Sociale Generazione Lavoro Società Cooperativa Sociale per l' erogazione dei servizi di "Base" nella sede ubicata in Novoli (LE) alla via San Paolo n. 3. 73402

CITTA' METROPOLITANA DI BARI

Estratto ordinanza 27 settembre 2024, n. 11

Ordinanza di svincolo. 73406

AMMINISTRAZIONE PROVINCIALE FOGGIA

Estratto D.D. n. 1771 del 21 ottobre 2024

PROVVEDIMENTO AUTORIZZATIVO UNICO REGIONALE (P.A.U.R.) DI CUI ALL'ART. 27-BIS D.LGS. 152/2006, PER LA REALIZZAZIONE DI UN IMPIANTO AGRI-FOTOVOLTAICO DESTINATO ALLA PRODUZIONE DI ENERGIA ELETTRICA DA FONTI RINNOVABILI, COMPRENSIVO DELLE INFRASTRUTTURE DI CONNESSIONE, DI POTENZA COMPLESSIVA PARI A 36 MWN / 44,841568 MWP DENOMINATO "MANFREDONIA 02 - ONORANZA" - ESITO NEGATIVO

PROPONENTE: GREEN GENIUS ITALY UTILITY 10 S.R.L.

CODICE PRATICA: 2020/00131/VIA. 73408

COMUNE DI BARI

Estratto decreto 17 ottobre 2024, n. 22

Decreto di autorizzazione allo svincolo indennità di espropriazione. 73409

COMUNE DI BITONTO

Estratto decreto 15 ottobre 2024, n. 56

PIANO DI ZONA 167 COMPRENSORIO "B" - DEFINIZIONE AREE RESIDUE NON RETROCESSE - DECRETO DI ACQUISIZIONE SUOLI DESTINATI A VIABILITÀ A SERVIZIO DELLA COOPERATIVA EDILIZIA "M. DE CAPUA" AL PATRIMONIO INDISPONIBILE DEL COMUNE AI SENSI DELL'ART. 42 BIS DEL D.P.R. 327/2001. 73411

COMUNE DI CASTRO

Deliberazione del Commissario ad acta 14 ottobre 2024, n. 1

Approvazione dell'adeguamento del Piano di Fabbricazione del Comune di Castro al Piano Paesaggistico Territoriale Regionale ai sensi dell'art. 97, co. 7 delle NTA del PPTR e del comma 12, dell'art. 11 della L.R. n. 20/2001. 73413

GAL MERIDAUNIA

DETERMINA DEL RESPONSABILE UNICO DEL PROCEDIMENTO N. 100 del 22/10/2024

PROCEDURA DI SELEZIONE PUBBLICA, PER TITOLI E COLLOQUIO PER L'AFFIDAMENTO DELL'INCARICO DI ADDETTO ALL'ANIMAZIONE, MARKETING TERRITORIALE E COOPERAZIONE DELLA MERIDAUNIA S.c. a r.l. PROROGA SCADENZA. 73426

SOCIETÀ FIVE-E ITALY ORANGE 5 S.R.L.

Procedura abilitativa semplificata (PAS) ai sensi dell'art. 6 del D.Lgs. 3 marzo 2011, n. 28. Costruzione ed

esercizio di un impianto fotovoltaico, denominato "MES32", di potenza pari a 1,208 MWp con sistema di accumulo da 0,9 MW, nonché di tutte le opere connesse e infrastrutture necessarie alla connessione alla Rete di Trasmissione Nazionale, da realizzarsi in terreno agricolo in area ideona ex lege nel Comune di Mesagne (BR). 73427

SOCIETÀ ITALREN S.R.L.
Procedura abilitativa semplificata (PAS) ai sensi dell'art. 6 del D.Lgs. 3 marzo 2011, n. 28. Realizzazione di un impianto fotovoltaico della potenza complessiva di 9.994,4 kW, da localizzarsi nel territorio comunale di Barletta (BAT) e delle relative opere di connessione, da localizzarsi nei territori comunali di Barletta (BT) ed Andria (BT). 73460

SOCIETÀ ITALREN S.R.L.
Procedura abilitativa semplificata (PAS) ai sensi dell'art. 6 del D.Lgs. 3 marzo 2011, n. 28. Realizzazione di un impianto fotovoltaico della potenza complessiva di 9.999,25 kW e delle relative opere di connessione, da localizzarsi nel territorio comunale di Bitonto (BA). 73493

SOCIETÀ SOLAR RO S.R.L.
Procedura abilitativa semplificata (PAS) ai sensi dell'art. 6 del D.Lgs. 3 marzo 2011, n. 28. Impianto fotovoltaico, denominato "GRMC TRANI 1", di potenza nominale pari a 7,0MWp e 5,9MW a.c. su area ricadente nel Comune di Trani. 73523

SEZIONE TERZA

Altri atti e avvisi della Regione e di altri enti pubblici che interessano la collettività regionale

REGIONE PUGLIA SEZIONE OPERE PUBBLICHE E INFRASTRUTTURE
R.D. 1775/1933. Avviso di deposito della domanda di concessione idrica per grand derivazione di acqua superficiale dal "Fiume Tara" nel territorio di Taranto. Richiedente: Acquedotto Pugliese S.p.A. - codice fiscale 00347000721, con sede Legale nel Comune di Bari (BA), Via Salvatore Cognetti n. 36. 73562

AMMINISTRAZIONE PROVINCIALE TARANTO
AVVISO PRESENTAZIONE DOMANDA DI CONCESSIONE PER PICCOLA DERIVAZIONE DI ACQUA PER IL RECUPERO ENERGETICO, IN IMPIANTO IDROELETTRICO, DEI SALTI IDRAULICI DISPONIBILI LUNGO L'ACQUEDOTTO DEL SINNI - CENTRALE DI TORRE 5, IN TERRITORIO DI GINOSA (TA). 73563

Atti e avvisi relativi a procedure di affidamento per l'acquisizione di lavori, servizi e forniture

C.U.C. UNIONE DEI COMUNI DI MONTEDORO PER CONTO DEL COMUNE DI FRANCAVILLA FONTANA (BR)
AVVISO DI AVVENUTO ANNULLAMENTO PROCEDURA DI GARA APERTA PER L'AFFIDAMENTO DEI LAVORI RELATIVI ALL'INTERVENTO DENOMINATO "PNRR M4 C1 I1.1 "PIANO PER ASILI NIDO E SCUOLE DELL'INFANZIA E SERVIZI DI EDUCAZIONE E CURA PER LA PRIMA INFANZIA". REALIZZAZIONE DI NUOVO ASILO NIDO IN VIA S.A. ZULLINO A FRANCAVILLA FONTANA", CUP G66F24000030006 CIG: B36CDECD3B. (Estratto pubblicato nel BUR Puglia n. 84 del 17 ottobre 2024) 73564

C.U.C. UNIONE DEI COMUNI DI MONTEDORO PER CONTO DEL COMUNE DI FRANCAVILLA FONTANA (BR)
ESTRATTO NUOVA PROCEDURA DI GARA APERTA PER L'AFFIDAMENTO DEI LAVORI RELATIVI ALL'INTERVENTO

DENOMINATO "PNRR M4 C1 I1.1 "PIANO PER ASILI NIDO E SCUOLE DELL'INFANZIA E SERVIZI DI EDUCAZIONE E CURA PER LA PRIMA INFANZIA". REALIZZAZIONE DI NUOVO ASILO NIDO IN VIA S.A. ZULLINO A FRANCAVILLA FONTANA", CUP G66F24000030006 CIG: B3F1917536". 73565

Concorsi e avvisi relativi alle procedure di reclutamento del personale

REGIONE PUGLIA - DETERMINAZIONE DEL DIRIGENTE SEZIONE PERSONALE 18 ottobre 2024, n. 871
Avviso Pubblico per l'acquisizione di candidature per l'affidamento di Incarico di dirigente della Sezione "Sicurezza del Cittadino, Politiche per le Migrazioni ed Antimafia sociale"- Seguito Approvazione graduatoria finale, esclusione candidato e nomina vincitore. 73566

ARPA PUGLIA - AGENZIA REGIONALE PER LA PREVENZIONE E LA PROTEZIONE DELL'AMBIENTE
ERRATA CORRIGE AVVISO DI AGGIORNAMENTO PER LA FORMAZIONE DI UN ELENCO DI ESAMINATORI DI ODORE A TITOLO DI RAPPORTO DI LAVORO AUTONOMO OCCASIONALE PRESSO L'ARPA PUGLIA - CENTRO REGIONALE ARIA - LABORATORIO OLFATTOMETRICO (pubblicato nel BURP n. 84 del 17 ottobre 2024). .. 73570

ASL BR
Avviso pubblico per la copertura, mediante l'istituto della mobilità in ambito regionale ed interregionale per titoli e colloquio, di n. 2 posti di Tecnico Sanitario di Radiologia Medica - Area dei professionisti della Salute e dei Funzionari. 73572

ASL BR
Concorso pubblico, per titoli ed esami, per la copertura di N. 5 posti di Dirigente Medico della disciplina di Anestesia e Rianimazione...... 73582

ASL BR
Concorso pubblico, per titoli ed esami, per la copertura di N. 2 posti di Dirigente Medico della disciplina di Medicina Interna. 73595

ASL BR
Concorso pubblico, per titoli ed esami, per la copertura di N. 4 posti di Dirigente Medico della disciplina di Neonatologia. 73608

ASL BR
Concorso pubblico, per titoli ed esami, per la copertura di N. 5 posti di Dirigente Medico della disciplina di Ortopedia e Traumatologia. 73621

ASL BT
AVVISO PUBBLICO, PER SOLI TITOLI, PER IL CONFERIMENTO DI N. 1 INCARICO DI LAVORO A TEMPO DETERMINATO DI DIRIGENTE MEDICO - AREA SANITA' - DISCIPLINA DI ANATOMIA PATOLOGICA IN SOSTITUZIONE DI PERSONALE ASSENTE A VARIO TITOLO CON DIRITTO ALLA CONSERVAZIONE DEL POSTO DA DESTINARE ALL' U.O.S.V.D. DI ANATOMIA PATOLOGICA PRESSO IL P.O. DI ANDRIA. 73634

ASL FG
Bando di concorso pubblico, per titoli ed esami, per la copertura di n. 3 posti a tempo pieno e indeterminato di Dirigente Medico - Area Sanità - disciplina Medicina Trasfusionale. 73649

ENTE ECCLESIASTICO OSPEDALE GENERALE REGIONALE "F. MIULLI"
BANDO DI CONCORSO PUBBLICO, PER TITOLI ED ESAMI, PER N. 2 POSTI DI DIRIGENTE MEDICO - DISCIPLINA: DIREZIONE MEDICA DI PRESIDIO OSPEDALIERO..... 73663

ENTE ECCLESIASTICO OSPEDALE GENERALE REGIONALE “F. MIULLI”
Concorso Pubblico, per titoli ed esami, per n. 2 posti di Dirigente Medico - Disciplina di Ortopedia e Traumatologia _ Risultanze finali. 73684

SEZIONE PRIMA

Decreti e ordinanze del Presidente della Giunta regionale

DECRETO DEL PRESIDENTE DELLA GIUNTA REGIONALE 16 ottobre 2024, n. 442

"Radice di Puglia". Conferimento Premio Radice di Puglia a Giuseppe Manfredi, Julio Velasco, Ferdinando De Giorgi.

IL PRESIDENTE DELLA GIUNTA REGIONALE

VISTO l'art. 3 dello Statuto della Regione Puglia;

VISTO il D.P.G.R. n. 636 del 07/12/2015, che ha istituito il premio "Radice di Puglia", da riconoscere in favore di persone che si sono distinte - tra l'altro - per il conseguimento di significativi risultati nel settore sociale, culturale, artistico, scientifico, sportivo, economico ed imprenditoriale, valorizzando e diffondendo l'immagine della Puglia nel mondo;

EVIDENZIATO che durante i Giochi olimpici e Paralimpici di Parigi 2024 i Commissari Tecnici delle Nazionali Italiane di pallavolo, grazie anche al supporto costante del Presidente della Fipav, si sono distinti per aver conquistato la medaglia d'oro, coniugando così, carisma e competenza;

RILEVATO che il Presidente della Federazione Italiana Pallavolo, Giuseppe Manfredi, orgoglio pugliese e Stella d'Oro al merito sportivo, dopo una lunga carriera sportiva, continua con grande entusiasmo, a rendere l'Italia un'eccellenza dello sport nel mondo; il Commissario Tecnico della Nazionale femminile Italiana, Julio Velasco, ha rivoluzionato la pallavolo internazionale facendo della disciplina tattica e del lavoro di squadra le sue più grandi armi e fonti di ammirazione, trionfando negli ultimi giochi Olimpici, facendo vincere la medaglia d'oro alle atlete italiane; il Commissario Tecnico della Nazionale maschile Italiana, Ferdinando de Giorgi, ex pallavolista pugliese soprannominato "l'eroe dei tre mondi", nonché parte della famosa generazione dei vincenti, nelle vesti di Commissario tecnico ha conseguito un risultato straordinario: la vittoria del Campionato del Mondo nel 2022 e della Nazionale Under 17 maschile nel 2024.

RITENUTO, per le suddette motivazioni, di assegnare il premio "Radice di Puglia" al Presidente della FIPAV Giuseppe Manfredi, al Commissario Tecnico Ferdinando De Giorgi e al Commissario Tecnico Julio Velasco.

D E C R E T A

di conferire al Presidente della FIPAV Giuseppe Manfredi, al Commissario Tecnico Julio Velasco e a Commissario Tecnico Ferdinando De Giorgi, il premio "Radice di Puglia".

Bari, lì 16 ottobre 2024

EMILIANO

DECRETO DEL PRESIDENTE DELLA GIUNTA REGIONALE 17 ottobre 2024, n. 448

L. R. 30/9/2004, n. 15 e s. m. i.. Fondazione "ISTITUTO FEMMINILE VERNALEONE", con sede in NARDO' (LE). Nomina n. 1 componente del Consiglio di Amministrazione.

IL PRESIDENTE DELLA GIUNTA REGIONALE

sulla scorta dell'istruttoria condotta dalla Sezione Inclusione Sociale Attiva, Servizio Inclusione Sociale Attiva, accessibilità dei servizi sociali e contrasto alla povertà e Asp:

VISTA la Legge regionale n. 15/2004 e succ. mod. *"Riforma delle Istituzioni di Assistenza e Beneficenza (IPAB) e disciplina delle aziende pubbliche dei servizi alle persone"* ed il relativo Regolamento di attuazione n. 1/2008, con la quale è stato dato avvio al processo di trasformazione delle IPAB Pugliesi;

CONSIDERATO CHE:

- con Determina dirigenziale n. 2 del 15.01.2010, in esito al disposto della L.R. n. 15/2004 e del Regolamento di attuazione n. 1/2008, la Dirigente del Servizio Politiche di Benessere Sociale e Pari Opportunità ha accolto l'istanza di trasformazione in Persona Giuridica di Diritto Privato quale Fondazione dell'IPAB "ISTITUTO FEMMINILE VERNALEONE'" con sede in NARDO' (LE) nonché approvata la proposta di atto costitutivo e dello statuto;
- A norma dell'art. 5 dello Statuto della Fondazione "ISTITUTO FEMMINILE VERNALEONE" con sede in Nardò (LE), approvato con il suddetto atto dirigenziale, il Consiglio di Amministrazione è composto da cinque membri, cosi designati:
1. Due membri nominati dal Vescovo di Nardò;
2. Due membri nominati dal Consiglio comunale di Nardò;
3. Uno membro nominato dal Presidente della Giunta Regionale;
- con DPGR n. 237 del 26.04.2016, il Dott. Gregorio Napoli veniva nominato per conto della Regione Puglia;
- con nota del 05.12.2022, il Presidente del Consiglio di amministrazione della Fondazione, invitava il Comune di Nardò ed il Vescovo di Nardò - Gallipoli, in conformità anche a quanto previsto dal su richiamato art. 5 dello Statuto vigente della Fondazione, al rinnovo del Consiglio di amministrazione, essendo scaduto il mandato quinquennale dei membri del Cda;

PRESO ATTO che il predetto Dott. Gregorio Napoli, in data 14.03.2018, ha comunicato la propria rinuncia all'incarico;

DATO ATTO che i candidati al Consiglio di Amministrazione della Fondazione, ai sensi di quanto disposto dall'art. 5 dello Statuto, devono essere in possesso dei requisiti di professionalità ed onorabilità per gli amministratori delle fondazioni di cui all'art. 15 comma 56 della L. 07 marzo 1996 n. 108 e successive modificazioni, intesi come requisiti di esperienza e di idoneità etica confacenti ad un ente senza scopo di lucro;

RICHIAMATA la DGR n. 24 del 24.01.2017 "Misure Organizzative per la prevenzione della corruzione e per la Trasparenza "Linee Guida per il conferimento da parte della Regione di incarichi in Enti, istituzioni, organismi di diritto pubblico e privato";

RITENUTO di prendere atto della rinuncia all'incarico del Dott. Gregorio Napoli e, per gli effetti, procedere alla nomina di un componente del Consiglio di Amministrazione della Fondazione "ISTITUTO FEMMINILE VERNALEONE", in virtù delle motivazioni su esposte.

Per tutto quanto in premessa che si intende integralmente richiamato

DECRETA

1. La sig.ra Maria Lucia Colì nata a (Omissis) , di cui si è assunta la prescritta dichiarazione di non inconferibilità/

inelegibbilità di cui al D. Lgs. 39/2013, è nominata componente del Consiglio di Amministrazione della Fondazione “ISTITUTO FEMMINILE VERNALEONE”, con sede in Nardò (LE);

2. Che la stessa produca all’atto dell’insediamento e trasmetta alla Sezione Inclusione Sociale Attiva, dichiarazione di non incompatibilità di cui al D.lgs n. 39/2013;
3. Il presente decreto è dichiarato esecutivo e sarà pubblicato sul BURP della Puglia;
4. Avverso il presente provvedimento è esperibile ricorso al TAR entro 60 giorni dalla notifica;
5. La Sezione Inclusione Sociale Attiva è incaricata di notificare il presente provvedimento ai soggetti interessati.

Bari, lì 17 ottobre 2024

EMILIANO

DECRETO DEL PRESIDENTE DELLA GIUNTA REGIONALE 17 ottobre 2024, n. 449

Legge regionale 30 settembre 2004. n. 15 s.m.i e R.R. n. 1/2008. Fondazione Opera Pia "Lorenzo Scillitani", con sede in Foggia. Nomina Commissario.

IL PRESIDENTE DELLA GIUNTA REGIONALE

Vista la Legge regionale n. 15/2004 e s.m.i "Riforma delle Istituzioni di Assistenza e Beneficenza (IPAB) e disciplina delle aziende pubbliche dei servizi alle persone ed il relativo Regolamento di attuazione n. 1/2008, con la quale è stato dato avvio al processo di trasformazione delle IPAB Pugliesi.

Vista la Determina Dirigenziale n. 14 del 08/01/2014, con la quale la Dirigente della Sezione Politiche di Benessere sociale e Pari opportunità ha accolto l'istanza di trasformazione in Persona Giuridica di Diritto Privato dell' Ipab "Pia Fondazione Lorenzo Scillitani", con sede in Foggia ed approvato contestualmente la bozza di Atto costitutivo ed il nuovo statuto oggetto di successiva modifica con A.D. n. 842 del 19/09/2014, disponendo la cancellazione dell'Ente dall'elenco delle Ipab.

Vista, altresì, la Determinazione Dirigenziale n. 624 del 05/08/2015 con cui veniva concesso il nulla osta al riconoscimento della personalità giuridica di diritto privato mediante l'iscrizione nel registro delle persone giuridiche di diritto privato, ex D.P.R. n. 361/2000, della Fondazione di cui trattasi.

Considerato che:

- Ai sensi dell'art. 5 dello Statuto della Fondazione Opera Pia "Lorenzo Scillitani ", approvato con l'atto di cui sopra, il Consiglio di Amministrazione della Fondazione è composto da cinque membri dei quali:
  - due nominati dal Consiglio Comunale, uno espressione della minoranza;
  - due membri nominati dalla Regione Puglia;
  - uno dall'Arcidiocesi di Foggia.
- Il Comune di Foggia, con Decreto Sindacale n. 93 del 09/11/2016, nominava due membri quali rappresentanti in seno al Consiglio di Amministrazione della Fondazione;
- La Giunta Regionale con proprio Atto Deliberativo n. 559 del 22/04/2016 provvedeva ad effettuare le nomine di sua competenza.

Dato atto che:

- La Fondazione Opera Pia "Lorenzo Scillitani", con nota Prot. n. 13 del 17/10/2022, indirizzata al Comune di Foggia ed alla Scrivente Sezione, comunicava che era giunto a naturale scadenza il mandato del Consiglio di Amministrazione della Fondazione e sollecitava a provvedere urgentemente alla nomina dei nuovi membri del Consiglio di Amministrazione o di un Commissario;
- la Scrivente Sezione, a fronte dell'inerzia del Comune di Foggia nella designazione dei membri di propria competenza quali rappresentanti del Cda della Fondazione, con nota prot. n. 0000556 del 24/01/2023, invitava formalmente, il Comune di Foggia e l'Arcidiocesi di Foggia, a provvedere alle nomine, in conformità a quanto previsto dall'art. 5 dello statuto vigente della Fondazione;
- A riscontro della predetta nota il Comune di Foggia, con nota prot. n. 9691 del 26/01/2023, comunicava di demandare al Presidente della Giunta Regionale la designazione dei componenti del Cda della Fondazione "Opera Pia Lorenzo Scillitani".

Atteso che:

- nella su richiamata nota la Fondazione "Opera Pia Lorenzo Scillitani" sollecitava, in conformità a quanto

disposto all'art. 5 dello statuto vigente dell'Ente, a provvedere urgentemente alla nomina dei nuovi membri del Consiglio di Amministrazione o di un Commissario, atteso che l'attuale Consiglio era già da tempo decaduto e vi erano questioni inerenti la Fondazione da definire immediatamente;

- con Decreto del Presidente della Giunta Regionale n. 374 del 09/08/2023, veniva nominato, quale Commissario della Fondazione di cui trattasi, il Dott. Domenico di Molfetta.

Preso atto che nota pec trasmessa in data 23/11/2023 ed acquisita agli atti della Scrivente Sezione, con prot. 0052848 del 27/11/2023, il Commissario straordinario comunicava le dimissioni dall'incarico in oggetto.

Preso atto, altresì, che con nota prot. N.0129392/2024 del 12/03/2024 indirizzata al Comune di Foggia la Scrivente Sezione, sollecitava a provvedere alla nomina dei propri rappresentanti in seno al C.d.a della Fondazione di cui trattasi .

Richiamata la D.G.R. n. 24 del 24.01.2017 " Misure Organizzative per la prevenzione della corruzione e per la Trasparenza" Linee Guida per il conferimento da parte della Regione di incarichi in Enti, istituzioni, organismi di diritto pubblico e privato.

Rilevato che il ritardo nella ricostituzione del Cda della Fondazione potrebbe arrecare grave pregiudizio alla Fondazione.

Ritenuto, in virtù delle funzioni attribuite alla Regione, in qualità di Autorità governativa, dall'art. 12 del Regolamento Regionale n. 1/2008 e dall'art. 25 del Codice civile, di procedere alla nomina di un Commissario, constatato che ricorrono nella fattispecie i presupposti previsti dalla richiamate disposizioni.

DECRETA:

1) La Sig.ra Addolorata Paolillo, nata (omissis) , di cui si è assunta la prescritta dichiarazione di assenza di cause di inconferibilità di cui al D.Lgs n. 39/2013, è nominata quale Commissario della Fondazione "Opera Pia Lorenzo Scillitani" con sede in Foggia, per la temporanea gestione della Fondazione;
2) All'atto dell'insediamento, il Commissario dovrà rilasciare precipua dichiarazione di non versare in alcuna delle condizioni di incompatibilità di cui al D. Lgs. n. 39/2013;
3) Il Commissariamento, stante la natura temporanea ed eccezionale, ha la durata massima di sei mesi, salvo che si concluda prima il procedimento, per la ricostituzione del Consiglio di Amministrazione della Fondazione con le designazioni ad opera dei soggetti preposti, ai sensi dell'art. 5 dello Statuto;
4) Il presente Decreto è dichiarato esecutivo e sarà pubblicato sul BURP in versione integrale;
5) Avverso il presente provvedimento è esperibile ricorso al TAR entro 60 giorni dalla notifica;
6) La Sezione Inclusione Sociale Attiva è incaricata di notificare il presente provvedimento ai soggetti interessati.

Bari, lì 17 ottobre 2024

EMILIANO

DECRETO DEL PRESIDENTE DELLA GIUNTA REGIONALE 17 ottobre 2024, n. 450

L.R. n. 2/2007, art.12 comma 1 - DGR n. 1071/2024 - Nomina del Collegio dei revisori dei conti del Consorzio per le Aree di Sviluppo Industriale (ASI) di Bari.

IL PRESIDENTE DELLA GIUNTA REGIONALE

VISTO lo Statuto della Regione Puglia (l.r. 12 maggio 2004, n. 7 e ss.mm.ii.), art. 42;
RICHIAMATA la Delibera di Giunta Regionale n. 24 del 24.01.2017, che detta le "*Linee – guida per il conferimento da parte della Regione di incarichi in enti, istituzioni e organismi di diritto pubblico e privato*";
VISTA la L.R. n. 2/2007 avente ad oggetto "*Ordinamento dei Consorzi per lo Sviluppo Industriale*", ed in particolare l'art. 12, comma 1;
VISTA la deliberazione della Giunta Regionale del 31 luglio 2024, n. 1071 di nomina, fra gli altri, del Collegio dei revisori dei conti del Consorzio ASI di Bari;
PRESO ATTO che con la suddetta delibera risultano essere stato nominati:

- il dott. Delvecchio Vincenzo, nato a *omissis* C.F. *omissis*;
- la dott.ssa Donvito Angela, nata a *omissis*, C.F. *omissis*;
- la dott.ssa Lattaruli Marianna, nata *omissis* il *omissis*, C.F. *omissis*;

ACQUISITE tramite la Sezione Competente le prescritte dichiarazioni sull'inesistenza di cause di inconferibilità/ incompatibilità, ai sensi del D.Lgs. n.39/2013, da parte degli interessati;
RITENUTO di dover provvedere in merito;

D E C R E T A

- Per quanto espresso in narrativa, di nominare:
    - il dott. Delvecchio Vincenzo, nato a *omissis* il *omissis*, C.F. *omissis*, quale presidente del collegio dei revisori dei conti del Consorzio ASI di Bari;
    - la dott.ssa Donvito Angela, nata a *omissis*) il *omissis*, C.F. *omissis*, quale componente del collegio dei revisori dei conti del Consorzio ASI di Bari;
    - la dott.ssa Lattaruli Marianna, nata a *omissis* il *omissis*, C.F. *omissis*, quale componente del collegio dei revisori dei conti del Consorzio ASI di Bari;
- di disporre che la determinazione dei compensi in favore del Presidente e dei componenti effettivi del Collegio dei revisori sia fatta in conformità a quanto stabilito dall'art. 10, comma 3 della L.R. 8 marzo 2007, n. 2 e che gli oneri siano a carico del Consorzio ASI;
- di dare mandato alla Sezione competente affinché provveda alla notifica del presente atto agli interessati, al Consorzio ASI di Bari, all'Assessore allo Sviluppo Economico, al Responsabile anti-corruzione della Regione Puglia;
- di pubblicare il presente decreto, che non comporta oneri finanziari presenti e futuri a carico del bilancio regionale, nel B.U.R.P.

Bari, lì 17 ottobre 2024

EMILIANO

DECRETO DEL PRESIDENTE DELLA GIUNTA REGIONALE 17 ottobre 2024, n. 451

L.R. n. 2/2007, art.12 comma 1 - DGR n. 1071/2024 - Nomina del Collegio dei revisori dei conti del Consorzio per le Aree di Sviluppo Industriale (ASI) di Brindisi.

IL PRESIDENTE DELLA GIUNTA REGIONALE

VISTO lo Statuto della Regione Puglia (l.r. 12 maggio 2004, n. 7 e ss.mm.ii.), art. 42;
RICHIAMATA la Delibera di Giunta Regionale n. 24 del 24.01.2017, che detta le "*Linee – guida per il conferimento da parte della Regione di incarichi in enti, istituzioni e organismi di diritto pubblico e privato*";
VISTA la L.R. n. 2/2007 avente ad oggetto "*Ordinamento dei Consorzi per lo Sviluppo Industriale*", ed in particolare l'art. 12, comma 1;
VISTA la deliberazione della Giunta Regionale del 31 luglio 2024, n. 1071 di nomina, fra gli altri, del Collegio dei revisori dei conti del Consorzio ASI di Brindisi;
PRESO ATTO che con la suddetta delibera risultano essere stato nominati:

- il dott. Mangiameli Domenico Massimo, nato a *omissis* il *omissis*, C.F. *omissis*;
- la dott.ssa Ignone Annamaria, nata a *omissis* il *omissis*, C.F. *omissis*;
- il dott. Scotto Di Marco Riccardo, nato a *omissis* il *omissis*, C.F. *omissis*;

ACQUISITE tramite la Sezione Competente le prescritte dichiarazioni sull'inesistenza di cause di inconferibilità/ incompatibilità, ai sensi del D.Lgs. n.39/2013, da parte degli interessati;
RITENUTO di dover provvedere in merito;

D E C R E T A

- Per quanto espresso in narrativa, di nominare:
    - il dott. Mangiameli Domenico Massimo, nato a *omissis* il *omissis*, C.F. *omissis*, quale presidente del collegio dei revisori dei conti del Consorzio ASI di Brindisi;
    - la dott.ssa Ignone Annamaria, nata a *omissis* il *omissis*, C.F. *omissis*, quale componente del collegio dei revisori dei conti del Consorzio ASI di Brindisi;
    - il dott. Scotto Di Marco Riccardo, nato a *omissis* il *omissis*, C.F. *omissis*, quale componente del collegio dei revisori dei conti del Consorzio ASI di Brindisi;
- di disporre che la determinazione dei compensi in favore del Presidente e dei componenti effettivi del Collegio dei revisori sia fatta in conformità a quanto stabilito dall'art. 10, comma 3 della L.R. 8 marzo 2007, n. 2 e che gli oneri siano a carico del Consorzio ASI;
- di dare mandato alla Sezione competente affinché provveda alla notifica del presente atto agli interessati, al Consorzio ASI di Brindisi, all'Assessore allo Sviluppo Economico, al Responsabile anti-corruzione della Regione Puglia;
- di pubblicare il presente decreto, che non comporta oneri finanziari presenti e futuri a carico del bilancio regionale, nel B.U.R.P.

Bari, lì 17 ottobre 2024

EMILIANO

DECRETO DEL PRESIDENTE DELLA GIUNTA REGIONALE 17 ottobre 2024, n. 452

L.R. n. 2/2007, art.12 comma 1 - DGR n. 1071/2024 - Nomina del Collegio dei revisori dei conti del Consorzio per le Aree di Sviluppo Industriale (ASI) di Foggia.

IL PRESIDENTE DELLA GIUNTA REGIONALE

VISTO lo Statuto della Regione Puglia (l.r. 12 maggio 2004, n. 7 e ss.mm.ii.), art. 42;
RICHIAMATA la Delibera di Giunta Regionale n. 24 del 24.01.2017, che detta le "*Linee – guida per il conferimento da parte della Regione di incarichi in enti, istituzioni e organismi di diritto pubblico e privato*";
VISTA la L.R. n. 2/2007 avente ad oggetto "*Ordinamento dei Consorzi per lo Sviluppo Industriale*", ed in particolare l'art. 12, comma 1;
VISTA la deliberazione della Giunta Regionale del 31 luglio 2024, n. 1071 di nomina, fra gli altri, del Collegio dei revisori dei conti del Consorzio ASI di Foggia;
PRESO ATTO che con la suddetta delibera risultano essere stato nominati:

- il dott. Belmonte Carmine, nato a *omissis* il *omissis*, C.F. *omissis*;
- la dott.ssa Cavaliere Marisa Rosa, nata a *omissis* il *omissis*, C.F. *omissis*;
- il dott. Pacilli Giuseppe, nato a *omissis* il *omissis*, C.F. *omissis*;

ACQUISITE tramite la Sezione Competente le prescritte dichiarazioni sull'inesistenza di cause di inconferibilità/ incompatibilità, ai sensi del D.Lgs. n.39/2013, da parte degli interessati;
RITENUTO di dover provvedere in merito;

D E C R E T A

- Per quanto espresso in narrativa, di nominare:
    - il dott. Belmonte Carmine, nato a *omissis* il *omissis*, C.F. *omissis*, quale presidente del collegio dei revisori dei conti del Consorzio ASI di Foggia;
    - la dott.ssa Cavaliere Marisa Rosa, nata a *omissis* il *omissis*, C.F. *omissis*, quale componente del collegio dei revisori dei conti del Consorzio ASI di Foggia;
    - il dott. Pacilli Giuseppe, nato a *omissis* il *omissis*, C.F. *omissis*, quale componente del collegio dei revisori dei conti del Consorzio ASI di Foggia;
- di disporre che la determinazione dei compensi in favore del Presidente e dei componenti effettivi del Collegio dei revisori sia fatta in conformità a quanto stabilito dall'art. 10, comma 3 della L.R. 8 marzo 2007, n. 2 e che gli oneri siano a carico del Consorzio ASI;
- di dare mandato alla Sezione competente affinché provveda alla notifica del presente atto agli interessati, al Consorzio ASI di Foggia, all'Assessore allo Sviluppo Economico, al Responsabile anti-corruzione della Regione Puglia;
- di pubblicare il presente decreto, che non comporta oneri finanziari presenti e futuri a carico del bilancio regionale, nel B.U.R.P.

Bari, lì 17 ottobre 2024

EMILIANO

DECRETO DEL PRESIDENTE DELLA GIUNTA REGIONALE 17 ottobre 2024, n. 453

L.R. n. 2/2007, art.12 comma 1 - DGR n. 1071/2024 - Nomina del Collegio dei revisori dei conti del Consorzio per le Aree di Sviluppo Industriale (ASI) di Lecce.

IL PRESIDENTE DELLA GIUNTA REGIONALE

VISTO lo Statuto della Regione Puglia (l.r. 12 maggio 2004, n. 7 e ss.mm.ii.), art. 42;
RICHIAMATA la Delibera di Giunta Regionale n. 24 del 24.01.2017, che detta le "*Linee – guida per il conferimento da parte della Regione di incarichi in enti, istituzioni e organismi di diritto pubblico e privato*";
VISTA la L.R. n. 2/2007 avente ad oggetto "*Ordinamento dei Consorzi per lo Sviluppo Industriale*", ed in particolare l'art. 12, comma 1;
VISTA la deliberazione della Giunta Regionale del 31 luglio 2024, n. 1071 di nomina, fra gli altri, del Collegio dei revisori dei conti del Consorzio ASI di Lecce;
PRESO ATTO che con la suddetta delibera risultano essere stato nominati:

- il dott. Marasco Luca, nato a *omissis* il *omissis*, C.F. *omissis*;
- la dott.ssa Liguori Isabella, nata a *omissis* il *omissis*, C.F. *omissis*;
- il dott. Antonica Danilo Claudio, nato a *omissis* il *omissis*, C.F. *omissis*;

ACQUISITE tramite la Sezione Competente le prescritte dichiarazioni sull'inesistenza di cause di inconferibilità/ incompatibilità, ai sensi del D.Lgs. n.39/2013, da parte degli interessati;
RITENUTO di dover provvedere in merito;

D E C R E T A

- Per quanto espresso in narrativa, di nominare:
    - il dott. Marasco Luca, nato a *omissis* il *omissis*, C.F. *omissis*, quale presidente del collegio dei revisori dei conti del Consorzio ASI di Lecce;
    - la dott.ssa Liguori Isabella, nata a *omissis* il *omissis*, C.F. *omissis*, quale componente del collegio dei revisori dei conti del Consorzio ASI di Lecce;
    - il dott. Antonica Danilo Claudio, nato a *omissis* il *omissis*, C.F. *omissis*, quale componente del collegio dei revisori dei conti del Consorzio ASI di Lecce;
- di disporre che la determinazione dei compensi in favore del Presidente e dei componenti effettivi del Collegio dei revisori sia fatta in conformità a quanto stabilito dall'art. 10, comma 3 della L.R. 8 marzo 2007, n. 2 e che gli oneri siano a carico del Consorzio ASI;
- di dare mandato alla Sezione competente affinché provveda alla notifica del presente atto agli interessati, al Consorzio ASI di Lecce, all'Assessore allo Sviluppo Economico, al Responsabile anti-corruzione della Regione Puglia;
- di pubblicare il presente decreto, che non comporta oneri finanziari presenti e futuri a carico del bilancio regionale, nel B.U.R.P.

Bari, lì 17 ottobre 2024

EMILIANO

DECRETO DEL PRESIDENTE DELLA GIUNTA REGIONALE 17 ottobre 2024, n. 454

L.R. n. 2/2007, art.12 comma 1 - DGR n. 1071/2024 - Nomina del Collegio dei revisori dei conti del Consorzio per le Aree di Sviluppo Industriale (ASI) di Taranto.

IL PRESIDENTE DELLA GIUNTA REGIONALE

VISTO lo Statuto della Regione Puglia (l.r. 12 maggio 2004, n. 7 e ss.mm.ii.), art. 42;
RICHIAMATA la Delibera di Giunta Regionale n. 24 del 24.01.2017, che detta le "*Linee – guida per il conferimento da parte della Regione di incarichi in enti, istituzioni e organismi di diritto pubblico e privato*";
VISTA la L.R. n. 2/2007 avente ad oggetto "*Ordinamento dei Consorzi per lo Sviluppo Industriale*", ed in particolare l'art. 12, comma 1;
VISTA la deliberazione della Giunta Regionale del 31 luglio 2024, n. 1071 di nomina, fra gli altri, del Collegio dei revisori dei conti del Consorzio ASI di Taranto;
PRESO ATTO che con la suddetta delibera risultano essere stato nominati:

- il dott. Palmisano Nicola, nato a *omissis* il *omissis*, C.F. *omissis*;
- la dott.ssa Tragni Mariangela, nata a *omissis* il *omissis*, C.F. *omissis*;
- il dott. Di Fonzo Michele, nato a *omissis* il *omissis*, C.F. *omissis*;

ACQUISITE tramite la Sezione Competente le prescritte dichiarazioni sull'inesistenza di cause di inconferibilità/ incompatibilità, ai sensi del D.Lgs. n.39/2013, da parte degli interessati;
RITENUTO di dover provvedere in merito;

D E C R E T A

- Per quanto espresso in narrativa, di nominare:
    - il dott. Palmisano Nicola, nato a *omissis* il *omissis*, C.F. *omissis*; quale presidente del collegio dei revisori dei conti del Consorzio ASI di Taranto;
    - la dott.ssa Tragni Mariangela, nata a *omissis* il *omissis*, C.F. *omissis*, quale componente del collegio dei revisori dei conti del Consorzio ASI di Taranto;
    - il dott. Di Fonzo Michele, nato a *omissis* il *omissis*, C.F. *omissis*, quale componente del collegio dei revisori dei conti del Consorzio ASI di Taranto;
- di disporre che la determinazione dei compensi in favore del Presidente e dei componenti effettivi del Collegio dei revisori sia fatta in conformità a quanto stabilito dall'art. 10, comma 3 della L.R. 8 marzo 2007, n. 2 e che gli oneri siano a carico del Consorzio ASI;
- di dare mandato alla Sezione competente affinché provveda alla notifica del presente atto agli interessati, al Consorzio ASI di Taranto, all'Assessore allo Sviluppo Economico, al Responsabile anti-corruzione della Regione Puglia;
- di pubblicare il presente decreto, che non comporta oneri finanziari presenti e futuri a carico del bilancio regionale, nel B.U.R.P.

Bari, lì 17 ottobre 2024

EMILIANO

Determinazioni dirigenziali aventi contenuto di interesse generale

DETERMINAZIONE DEL DIRIGENTE SEZIONE ATTUAZIONE DEI PROGRAMMI COMUNITARI PER L'AGRICOLTURA 18 ottobre 2024, n. 744

PSR 2014/2022 della Puglia - Misura 4 - Sottomisura 4.1 - Operazione 4.1.A "Sostegno ad investimenti per la redditività, la competitività e la sostenibilità delle aziende agricole" e Operazione 4.1.B "Sostegno per gli investimenti materiali e immateriali realizzati da giovani agricoltori che si insediano per la prima volta con il sostegno della Misura 6.1" nell'ambito del pacchetto giovani - Misura 6 - Sottomisura 6.4 "Sostegno a investimenti nella creazione e nello sviluppo delle attività extraagricole" - Avviso di cui alla DAdG 248/2016 (BURP 87/2016) e ss.mm.ii. - Avviso di cui alla DAdG 249/2016 (BURP 87/2016) e ss.mm.ii. - Avviso di cui alla DAdG 54/2017 (BURP 45/2017) e ss.mm.ii. - Disposizioni finali relative all'eleggibilità delle spese sostenute in variante ed al differimento del termine di ultimazione degli interventi.

IL DIRIGENTE DELLA STRUTTURA PROPONENTE

VISTI gli articoli 4 e 5 della Legge Regionale (L.R.) n.7 del 04/02/1997, pubblicata nel Bollettino Ufficiale della Regione Puglia (BURP) n.19 del 07/02/1997.

VISTA la Deliberazione della Giunta Regionale (DGR) n.3261 del 28/07/1998, in attuazione della L.R. n.7/1997 e del Decreto legislativo (D.lgs.) n.29 del 03/02/1993 e successive modifiche e/o integrazioni (ss.mm.ii.), che detta le direttive per la separazione delle attività di direzione politica da quelle di gestione amministrativa.

VISTI gli articoli 4 e 16 del D.lgs. 165/2001 e ss.mm.ii. .

VISTA la L.R. n.15 del 20/06/2008 "Principi e linee guida in materia di trasparenza dell'attività amministrativa nella Regione Puglia", pubblicata nel BURP n.102 del 27/06/2008.

VISTO il regolamento regionale del 29/09/2009, n.20 "Regolamento attuativo della Legge Regionale n.15 del 20 giugno 2008 "Principi e linee guida in materia di trasparenza dell'attività amministrativa nella Regione Puglia", pubblicato nel BURP n.153 del 02/10/2009.

VISTO l'articolo 32 della Legge n.69 del 18/06/2009 che prevede l'obbligo di sostituire la pubblicazione tradizionale all'albo ufficiale con la pubblicazione di documenti digitali sui siti informatici.

VISTO l'articolo 18 del D.lgs. 196/2003 "Codice in materia di protezione dei dati personali" in merito ai Principi applicabili ai trattamenti effettuati dai soggetti pubblici e ss.mm.ii. .

VISTO il Regolamento (UE) del Parlamento europeo e del Consiglio del 27 aprile 2016, n.679 relativo alla protezione delle persone fisiche con riguardo al trattamento dei dati personali, nonché alla libera circolazione di tali dati e che abroga la direttiva 95/46/CE (regolamento generale sulla protezione dei dati).

VISTO il D.lgs. 07/03/2005, n.82 "Codice dell'amministrazione digitale" e ss.mm.ii..

VISTO il D.lgs. n.33 del 14/03/2013 e ss.mm.ii..

VISTO il regolamento regionale n.13 del 04/06/2015, pubblicato nel BURP n.78 del 05/06/2015, che disciplina il procedimento amministrativo.

VISTO il Decreto del Presidente della Giunta Regionale (DPGR) n.443 del 31/07/2015, pubblicato nel BURP n.109 del 03/08/2015 e s.m.i. .

VISTA la DGR n.1974 del 07/12/2020 di *Approvazione Atto di Alta Organizzazione. Modello Organizzativo "MAIA 2.0"*.

VISTO il DPGR n.22 del 22/01/2022 avente per oggetto "Adozione Atto di Alta Organizzazione. Modello Organizzativo MAIA 2.0" e ss.mm.ii. .

VISTA la Legge 7 agosto 1990, n.241 “Nuove norme in materia di Procedimento Amministrativo e Diritto di accesso ai documenti amministrativi” e ss.mm.ii. .

VISTO il D.lgs. 118/2011 e ss.mm.ii. .

VISTA la Deliberazione n.1576 del 30/09/2021 con la quale la Giunta regionale della Puglia ha conferito, tra gli altri, alla dott.ssa Mariangela Lomastro l’incarico di direzione della Sezione Attuazione dei programmi comunitari per l’agricoltura.

VISTA la Deliberazione n.1612 del 11/10/2021 con la quale la Giunta regionale della Puglia ha conferito al prof. Gianluca Nardone l’incarico di Autorità di Gestione (AdG) del Programma di Sviluppo Rurale (PSR) 2014/2022 della Puglia.

VISTA la nota protocollo AOO_001/PSR–14/10/2021 n.1453 a firma del prof.Gianluca Nardone, Direttore del Dipartimento Agricoltura Sviluppo rurale ed ambientale nonché AdG del PSR 2014/2022 della Puglia, riportante “Precisazioni in merito alle funzioni di competenza dell’Autorità di Gestione del PSR Puglia e del Dirigente di Sezione Attuazione Programmi Comunitari per l’agricoltura”.

RILEVATO che tra i compiti del Dirigente della Sezione Attuazione dei programmi comunitari per l’agricoltura rientrano tutti gli adempimenti necessari per l’attuazione dei bandi delle Misure / Sottomisure / Operazioni del PSR 2014/2022 della Puglia emanati dall’AdG.

VISTA la Determinazione dell’Autorità di Gestione (DAdG) n.5 del 06/03/2024 recante “Adozione del Modello Organizzativo della struttura di gestione e attuazione del Complemento regionale per lo Sviluppo Rurale (CSR) del Piano strategico della PAC 2023-2027 della Regione Puglia” con la quale, tra l’altro, è stata adottata la struttura organizzativa per l’attuazione del CSR Puglia 2023/2027 che prevede, in continuità con le esigenze di chiusura del PSR 2014/2022, anche lo svolgimento dei relativi compiti secondo il quadro di corrispondenza degli interventi.

VISTA la Determinazione della Dirigente della Sezione Attuazione dei programmi comunitari per l’agricoltura (di seguito per brevità ‘DDSA’) n.246 del 03/05/2024 con la quale è stato conferito per la durata di due anni con decorrenza 01/05/2024, tra gli altri, al dott.agr.Vito Filippo Ripa l’incarico di Responsabile di Raccordo (RR) degli Interventi strutturali del CSR 2023/2027 per la Puglia.

VISTA la deliberazione n.598 del 06/05/2024 con la quale la Giunta regionale della Puglia ha prorogato, tra gli altri, al prof.Gianluca Nardone l’incarico di Direttore del Dipartimento Agricoltura Sviluppo rurale ed ambientale, fino alla data del 20/05/2024.

VISTA la Deliberazione n. 613 del 13/05/2024 con la quale la Giunta regionale della Puglia ha prorogato di ulteriori 30 giorni gli incarichi di Direttori dei Dipartimenti.

VISTA la Deliberazione n.854 del 19/06/2024 con la quale la Giunta regionale della Puglia ha prorogato, tra gli altri, l’incarico di Direttore del Dipartimento Agricoltura Sviluppo rurale ed ambientale.

VISTA la Deliberazione n.932 del 28/06/2024 con la quale la Giunta regionale della Puglia ha prorogato, tra gli altri, l’incarico di Direttore del Dipartimento Agricoltura Sviluppo rurale ed ambientale fino alla data del 15/07/2024.

VISTA la Deliberazione n.1022 del 15/07/2024 con la quale la Giunta regionale della Puglia ha prorogato, tra gli altri, l’incarico di Direttore del Dipartimento Agricoltura Sviluppo rurale ed ambientale fino alla data del 31/07/2024.

VISTA la Deliberazione n.1115 del 31/07/2024 con la quale la Giunta regionale della Puglia ha prorogato, tra gli altri, l’incarico di Direttore del Dipartimento Agricoltura Sviluppo rurale ed ambientale fino alla data del 16/09/2024.

VISTA la Deliberazione n.1262 del 16/09/2024 con la quale la Giunta regionale della Puglia ha prorogato, tra gli altri, l’incarico di Direttore del Dipartimento Agricoltura Sviluppo rurale ed ambientale fino alla data del 15/10/2024.

VISTA la Deliberazione n.1329 del 26/09/2024 con la quale la Giunta regionale della Puglia ha prorogato, tra gli altri, alla dott.ssa Mariangela Lomastro l'incarico di direzione della Sezione Attuazione dei programmi comunitari per l'agricoltura fino alla data del 30/11/2024.

VISTA la Deliberazione n.1409 del 15/10/2024 con la quale la Giunta regionale della Puglia ha prorogato, tra gli altri, l'incarico di Direttore del Dipartimento Agricoltura Sviluppo rurale ed ambientale fino alla data del 19/11/2024.

Sulla base dell'istruttoria espletata dal RR degli Interventi strutturali, si relaziona quanto segue.

VISTO il Regolamento (UE) n.1305/2013 e ss.mm.ii., concernente il sostegno allo sviluppo rurale da parte del Fondo Europeo Agricolo per lo Sviluppo Rurale (FEASR) che abroga il Regolamento (CE) n.1698/2005 del Consiglio.

VISTA la Decisione della Commissione Europea del 24 novembre 2015, C (2015) 8412 che approva il Programma di Sviluppo Rurale della Regione Puglia per il periodo di programmazione 2014/2020 ai fini della concessione di un sostegno da parte del FEASR.

VISTA la DGR n.2424 del 30/12/2015, pubblicata nel BURP n.3 del 19/01/2016, avente ad oggetto *"Programma di Sviluppo Rurale della Regione Puglia 2014-2020 Approvazione definitiva e presa d'atto della Decisione della Commissione Europea del 24 novembre 2015, C (2015) 8412"*.

VISTA la vigente versione 16.0 del PSR 2014/2022 della Puglia così come modificata ed integrata, da ultimo, con la Decisione di esecuzione della Commissione Europea C(2024) 4280 del 17/06/2024.

VISTO il Regolamento (UE) del Parlamento europeo e del Consiglio n.2393 del 13/12/2017 che ha modificato i regolamenti (UE) 1305/2013, 1306/2013, 1307/2013, 1308/2013 e 652/2014.

VISTO il Regolamento (UE) del Parlamento europeo e del Consiglio n.2220 del 23/12/2020 che, tra l'altro, ha modificato i regolamenti (UE) 1305/2013, 1306/2013 e 1307/2013 ed ha prorogato la durata del periodo di programmazione 2014-2020 fino al 31 dicembre 2022.

VISTA la Deliberazione n.24 del 29/09/2004 del Comitato Interministeriale per la Programmazione Economica (CIPE) in attuazione della Legge n.144 del 07/05/1999 e ss.mm.ii. relativa all'implementazione del sistema del Codice Unico di Progetto (CUP) di investimento pubblico.

VISTI i criteri di selezione approvati in data 16/03/2016 dal Comitato di Sorveglianza del PSR 2014/2020 della Puglia, come successivamente modificati ed integrati dallo stesso Organo.

VISTO il documento denominato "*LINEE GUIDA SULL'AMMISSIBILITÀ DELLE SPESE RELATIVE ALLO SVILUPPO RURALE 2014-2020 – Intesa sancita in Conferenza Stato Regioni nella seduta dell'11 febbraio 2016, come integrata nelle sedute del 9 maggio 2019 e del 5 novembre 2020*", emanato dal Ministero delle Politiche Agricole Alimentari e Forestali (MiPAAF) – Direzione generale dello sviluppo rurale sulla base dell'intesa sancita in Conferenza Stato Regioni.

VISTA la scheda della Misura 4 "Investimenti in immobilizzazioni materiali" – Sottomisura 4.1 "Sostegno ad investimenti nelle aziende agricole" con riferimento alla:

- Operazione 4.1.A "Sostegno ad investimenti per la redditività, la competitività e la sostenibilità delle aziende agricole";
- Operazione 4.1.B "Sostegno per gli investimenti materiali e immateriali realizzati da giovani agricoltori che si insediano per la prima volta con il sostegno della Misura 6.1" nell'ambito del pacchetto giovani.

VISTA la scheda della Misura 6 "Sviluppo delle aziende agricole e delle imprese" con riferimento alla:

- Sottomisura 6.4 "Sostegno a investimenti nella creazione e nello sviluppo di attività extra - agricole".

VISTA la DGR n.1801 del 07/10/2019 che disciplina le riduzioni ed esclusioni per inadempienze dei beneficiari delle Misure non connesse alla superficie e agli animali.

PREMESSO quanto segue.

Con riferimento all'Operazione 4.1.B ed alla Sottomisura 6.4 nell'ambito del pacchetto giovani.

Con Determinazione dell'Autorità di Gestione (DAdG) n.248 del 25/07/2016 pubblicata nel BURP n.87 del 28/07/2016, così come modificata ed integrata, è stato approvato l'Avviso pubblico per la presentazione delle Domande di Sostegno (DdS) ai sensi della Sottomisura 6.1 "Aiuto all'avviamento di imprese per i giovani agricoltori" e delle altre Sottomisure/Operazioni comprese nel Pacchetto Giovani, tra cui figura l'Operazione 4.1.B e la Sottomisura 6.4.

Con DAdG n.85 del 30/03/2018 pubblicata nel BURP n.48 del 05/04/2018, tra l'altro, è stata approvata la graduatoria unica regionale dei giovani candidati all'insediamento, costituita da n.5.157 soggetti [che intendevano insediarsi in 4.497 aziende agricole coincidenti con 4.497 Elaborati Informatici Progettuali (EIP) presentati all'Amministrazione procedente] riportati nell'ALLEGATO A alla medesima DAdG.

La graduatoria di cui innanzi è stata più volte aggiornata – anche in esecuzione di disposizioni dell'Autorità giudiziaria – e, da ultimo, con DAdG n.478 del 26/11/2020 pubblicata nel BURP n.161 del 03/12/2020.

Con riferimento all'Operazione 4.1.A.

Con DAdG n.249 del 25/07/2016 pubblicata nel BURP n.87 del 28/07/2016, così come modificata ed integrata, è stato approvato l'Avviso pubblico per la presentazione delle DdS ai sensi dell'Operazione 4.1.A "Sostegno per investimenti materiali e immateriali finalizzati a migliorare la redditività, la competitività e la sostenibilità delle aziende agricole singole e associate".

Con DAdG n.245 del 13/11/2017 pubblicata nel BURP n.130 del 16/11/2017, tra l'altro, è stata approvata la graduatoria unica regionale dei progetti pervenuti, costituita da n.3.078 ditte.

Con DAdG n.47 del 15/03/2019 pubblicata nel BURP n. 39 del 11/04/2019, tra l'altro, – in esecuzione delle ordinanze cautelari nn. 367-368-369-370-377-378-379-380-381 emesse dal Tribunale Amministrativo Regionale (TAR) per la Puglia sede di Bari il 27/09/2018 – è stata aggiornata la graduatoria di cui al capoverso precedente che risulta costituita da n.3.089 ditte.

La graduatoria aggiornata con DAdG 47 (BURP 39/2019) è stata – in autotutela – rettificata con DAdG n.103 del 19/04/2019 pubblicata nel BURP n.49 del 09/05/2019.

La graduatoria di cui alla DAdG 103/2019 (BURP 49/2019) è stata – in esecuzione della Sentenza n. 1425/2020 emessa dalla Sezione III del TAR per la Puglia sede di Bari – aggiornata con DAdG n.19 del 13/01/2021 pubblicata nel BURP n.11 del 21/01/2021 e risulta costituita da n.3.082 ditte.

Con riferimento alla Sottomisura 6.4.

Con DAdG n.54 del 10/04/2017 pubblicata nel BURP n.45 del 13/04/2017, così come modificata ed integrata, è stato approvato l'Avviso pubblico per la presentazione delle DdS ai sensi della Sottomisura 6.4 "Sostegno a investimenti nella creazione e nello sviluppo di attività extra-agricole".

Con DAdG n.82 del 29/03/2018 pubblicata nel BURP n.51 del 12/04/2018, tra l'altro, è stata approvata la graduatoria unica regionale.

In esecuzione delle ordinanze cautelari nn. 423 e 424 del 07/11/2018 rese dal TAR per la Puglia sede di Bari con DAdG n.78 del 10/04/2019 pubblicata nel BURP n.44 del 24/04/2019, tra l'altro, è stata aggiornata la graduatoria di cui al capoverso precedente che, per l'effetto, risulta costituita da n.559 ditte.

CONSIDERATO, con riferimento all'esecuzione delle varianti, che:

Il paragrafo 3.11 "*DISPOSIZIONI RELATIVE ALLE VARIAZIONI IN CORSO D'OPERA*" delle "*LINEE GUIDA SULL'AMMISSIBILITÀ DELLE SPESE RELATIVE ALLO SVILUPPO RURALE 2014-2020*" prevede, tra l'altro, che "*Le Autorità di gestione sono tenute a disciplinare, nei rispettivi provvedimenti attuativi, le modalità di concessione di eventuali varianti ai progetti presentati e le relative procedure da seguire*" e che "*le varianti, di norma,*

devono essere preventivamente richieste".

Per l'Operazione 4.1.B e per la Sottomisura 6.4 nell'ambito del pacchetto giovani di cui all'Avviso approvato con DAdG 248/2016 (BURP 87/2016) e ss.mm.ii., per l'Operazione 4.1.A di cui all'Avviso approvato con DAdG 249/2016 (BURP 87/2016) e ss.mm.ii. e per la Sottomisura 6.4 di cui all'Avviso approvato con DAdG 54/2017 (BURP 45/2017) e ss.mm.ii. sono state adottate, con separati atti dirigenziali che hanno tenuto conto della specificità dell'Operazione/Sottomisura, le "*MODALITÀ DI ESECUZIONE DEGLI INTERVENTI E DI EROGAZIONE DEGLI AIUTI*" che – tra l'altro – hanno disciplinato le modalità di presentazione delle varianti in corso d'opera, nonché le modalità per la loro autorizzazione ed esecuzione.

Le imprese condotte da giovani agricoltori collocati nella graduatoria di cui alla DAdG 478/2020 (BURP 161/2020), le imprese collocate nella graduatoria relativa all'Operazione 4.1.A di cui alla DAdG 19/2021 (BURP 11/2021) e le imprese collocate nella graduatoria relativa alla Sottomisura 6.4 di cui alla DAdG 78/2019 (BURP 44/2019) sono state ammesse all'istruttoria in momenti successivi, ovvero man mano che si sono rese disponibili ulteriori risorse finanziarie, ma pur sempre a distanza di un tempo non trascurabile rispetto alla data di presentazione della DdS.

Per il lungo periodo di tempo trascorso dalla presentazione della DdS, un numero significativo delle precitate imprese può, prima della concessione degli aiuti, aver avviato interventi e apportato varianti agli investimenti inizialmente richiesti per le mutate condizioni di mercato e/o per l'intervenuta innovazione tecnologica.

Per fattispecie analoghe l'Amministrazione procedente è intervenuta con successivi provvedimenti disponendo, nel caso di ditte ammesse ai benefici con provvedimenti di concessione adottati con considerevole ritardo rispetto alla presentazione della DdS, di considerare – in via transitoria eleggibili e conseguentemente ammissibili agli aiuti – le spese in variante sostenute prima della data di richiesta della variante stessa.

Alcune imprese che hanno ricevuto la concessione del sostegno, poi, hanno realizzato le varianti senza richiedere il preventivo assenso dell'Amministrazione procedente perché (autonomamente) le hanno ritenute ammissibili e/o ascrivibili alla categoria dei cosiddetti adattamenti tecnici, quindi realizzabili in corso d'opera senza il benestare dell'Amministrazione procedente.

CONSIDERATO altresì, con riferimento al differimento del termine di ultimazione degli interventi, che:

Negli atti di concessione del sostegno dell'Operazione 4.1.B e/o della Sottomisura 6.4 nell'ambito del pacchetto giovani, dell'Operazione 4.1.A e della Sottomisura 6.4 adottati a seguito dei 3 Avvisi innanzi richiamati – tra l'altro – è stato assegnato ai beneficiari il termine per l'ultimazione degli interventi che può essere differito qualora sussistono cause di forza maggiore e/o circostanze eccezionali indipendenti dalla volontà del richiedente.

L'Amministrazione procedente ha concesso, nei limiti consentiti, il differimento del termine di ultimazione degli interventi ammessi al sostegno ai beneficiari che ne hanno fatto richiesta.

A causa di difficoltà di ordine tecnico e/o amministrativo, alcuni beneficiari non sono riusciti a completare gli interventi e/o a rendicontare la spesa entro il termine assegnato nell'atto di concessione, oppure entro il termine già differito dall'Amministrazione procedente e comunicato all'interessato, oppure addirittura nel tempo massimo consentito per la realizzazione degli interventi.

Altri beneficiari non hanno chiesto la proroga in data antecedente allo scadere del termine assegnato per l'ultimazione degli interventi.

Con nota protocollo AOO_001/PSR – 19/10/2022 n.438 l'AdG ha fornito alla Sezione Attuazione dei programmi comunitari per l'agricoltura "*Indicazioni in merito alle proroghe del termine di ultimazione dei lavori*" e, in particolare, ha:

- raccomandato che "*la ulteriore proroga del termine di ultimazione degli interventi sia concessa ai destinatari delle concessioni che dimostrano di aver realizzato una parte degli interventi senza riuscire a completare i lavori e/o a rendicontare la spesa entro il termine assegnato e per il tempo strettamente*

necessario a completare i lavori e/o rendicontare la spesa sostenuta al fine di rendere funzionale l'opera finanziata";

- precisato che nel caso la richiesta di proroga dovesse superare il termine stabilito dall'AdG nell'Avviso, la stessa può essere concessa qualora il richiedente dimostri di "*essere incorso nella violazione del termine procedurale (anche se previsto a pena di esclusione) per causa di forza maggiore o circostanze eccezionali indipendenti dalla propria volontà*".

RITENUTO di dover uniformare le disposizioni relative all'eleggibilità delle spese sostenute in variante per le Sottomisure/Operazioni che afferiscono alle Misure strutturali del PSR 2014/2022 della Puglia i cui Avvisi sono stati pubblicati nel 2016 e 2017 e di dover permettere ai beneficiari di concludere i lavori e/o di rendicontare la spesa qualora dimostrino di aver realizzato una parte degli interventi e di non essere riusciti a completare gli stessi per causa di forza maggiore o circostanze eccezionali indipendenti dalla propria volontà.

Per quanto innanzi riportato, si propone:

1. con riferimento all'esecuzione delle varianti.

Di disporre [limitatamente ai progetti ammessi al sostegno dell'Operazione 4.1.B e/o della Sottomisura 6.4 nell'ambito del pacchetto giovani di cui all'Avviso approvato con DAdG 248/2016 (BURP 87/2016) e ss.mm. ii., dell'Operazione 4.1.A di cui all'Avviso approvato con DAdG 249/2016 (BURP 87/2016) e ss.mm.ii. e della Sottomisura 6.4 di cui all'Avviso approvato con DAdG 54/2017 (BURP 45/2017) e ss.mm.ii.] che **sono eleggibili a finanziamento le spese sostenute per interventi in variante:**

- **realizzati nel periodo compreso tra la presentazione della DdS e la concessione degli aiuti;**
- **approvati dall'Amministrazione procedente che, di fatto,risultano sostenute in data antecedente alla richiesta.**

Di confermare che la richiesta di variante deve comunque essere presentata, anche a sanatoria, secondo le indicazioni fornite nelle "*MODALITÀ DI ESECUZIONE DEGLI INTERVENTI E DI EROGAZIONE DEGLI AIUTI*" che afferiscono alla specifica Operazione/Sottomisura e che l'ammissibilità delle spese ivi richieste è comunque subordinata all'esito istruttorio dell'Amministrazione procedente.

Di evidenziare che qualora la richiesta di variante non venga approvata il beneficiario resta comunque obbligato a realizzare gli interventi originariamente approvati ed ammessi al sostegno e che, in difetto, si procederà alla revoca di tutti i benefici concessi ed al recupero delle somme erogate, maggiorate secondo le procedure stabilite dall'AGEA.

2. Con riferimento al differimento del termine di ultimazione degli interventi.

Di disporre [limitatamente ai progetti ammessi al sostegno dell'Operazione 4.1.B e/o della Sottomisura 6.4 nell'ambito del pacchetto giovani di cui all'Avviso approvato con DAdG 248/2016 (BURP 87/2016) e ss.mm. ii., dell'Operazione 4.1.A di cui all'Avviso approvato con DAdG 249/2016 (BURP 87/2016) e ss.mm.ii. e della Sottomisura 6.4 di cui all'Avviso approvato con DAdG 54/2017 (BURP 45/2017) e ss.mm.ii.] che i beneficiari che – per causa di forza maggiore o circostanze eccezionali indipendenti dalla propria volontà – dimostrano di aver realizzato una parte degli interventi e di non essere riusciti a completare i lavori e/o a rendicontare la spesa entro il termine assegnato, **possono richiedere una definitiva proroga del termine di ultimazione degli interventi per il tempo strettamente necessario a completare i lavori e/o rendicontare la spesa, al fine di rendere funzionale l'opera finanziata**.

Di rappresentare che **il termine di ultimazione degli interventi non può eccedere la data del 30/06/2025** atteso che l'attuale quadro normativo di riferimento del Fondo Europeo Agricolo per lo Sviluppo Rurale (FEASR) impone che tutti i pagamenti a valere sul PSR 2014/2022, da parte dell'Organismo Pagatore (OP) in favore dei beneficiari, devono essere completati entro il 31/12/2025.

Di stabilire che:

- la richiesta di proroga di cui innanzi, **debitamente motivata e contenente 1) un nuovo cronoprogramma di realizzazione degli interventi che sia reale, attendibile e nel quale si da evidenza dell'ultimazione dei lavori** (per il tempo strettamente necessario a completare gli interventi e/o a rendicontare la spesa al fine di rendere funzionale l'opera finanziata), **2) una relazione tecnica sullo stato di realizzazione dell'iniziativa e 3) la documentazione probante la realizzazione di una parte degli interventi**, deve essere presentata secondo le indicazioni fornite nelle "*MODALITÀ DI ESECUZIONE DEGLI INTERVENTI E DI EROGAZIONE DEGLI AIUTI*" che afferiscono alla specifica Operazione/Sottomisura;
- i beneficiari che hanno bisogno della proroga e non l'hanno richiesta entro il termine assegnato per l'ultimazione degli interventi, possono farne richiesta a sanatoria sempreché venga rispettato quanto innanzi definito;
- l'Amministrazione procedente istruirà le richieste di proroga e valuterà che il nuovo termine richiesto per l'ultimazione dei lavori sia compatibile con gli interventi che restano da completare (rispetto a quelli realizzati) e correlati ai titoli abilitativi necessari a realizzare gli stessi, già nella disponibilità del beneficiario.

Di evidenziare che:

- l'Amministrazione procedente istruirà le richieste di proroga e, all'esito dell'istruttoria, il responsabile del procedimento comunicherà **con nota scritta**, al beneficiario e per conoscenza al consulente tecnico, il nuovo termine di ultimazione degli interventi **commisurato al tempo strettamente necessario per completare gli interventi e/o rendicontare la spesa, oppure il motivo di non accoglimento della richiesta di proroga**;
- qualora non dovesse risultare rispettato quanto disposto con il presente atto l'Amministrazione procedente comunicherà al beneficiario e per conoscenza al consulente tecnico – ai sensi dell'articolo 7 della Legge 241/1990 e ss.mm.ii. – l'avvio del procedimento di decadenza dai benefici concessi e darà seguito, se del caso, all'adozione degli adempimenti conseguenti;
- le richieste di proroga già presentate all'Amministrazione procedente e non ancora evase alla data di adozione del presente provvedimento devono essere istruite nel rispetto di quanto disposto con il presente atto ed integrate della documentazione necessaria;
- in presenza di provvedimento di decadenza e/o revoca degli aiuti concessi non può essere richiesta e/o concessa alcuna variante e/o proroga.

Di confermare quanto altro riportato nell'Avviso e nei provvedimenti di attuazione dello stesso che non entrano in contrasto con il presente provvedimento.

Di pubblicare il presente provvedimento nel sito istituzionale (https://psr.regione.puglia.it) del PSR 2014/2022 della Puglia e nel BURP al fine di informare i soggetti interessati.

Di stabilire che la pubblicazione del presente provvedimento nel sito istituzionale (https://psr.regione.puglia.it) del PSR 2014/2022 della Puglia e nel BURP assume valore di comunicazione nei confronti dei soggetti interessati.

VERIFICA ai sensi del Regolamento UE n.679/2016 e del D.lgs. n.196/2003, come modificato dal D.lgs. n.101/2018

Clausola di riservatezza

La pubblicazione del presente atto all'albo pretorio on-line, salve le garanzie previste dalla Legge n.241/1990 in tema di accesso ai documenti amministrativi, avviene nel rispetto della tutela della riservatezza dei cittadini secondo quanto disposto dal Regolamento UE n.679/2016 in materia di protezione dei dati personali, nonché dal D.lgs. n.196/2003 come modificato dal D.lgs. n.101/2018, e dal vigente Regolamento Regionale n.5/2006

per il trattamento dei dati sensibili e giudiziari, per quanto applicabile.

Ai fini della pubblicità legale, il presente provvedimento è stato redatto in modo da evitare la diffusione di dati personali identificativi non necessari ovvero il riferimento alle particolari categorie di dati previste dagli articoli 9 e 10 del Regolamento (UE) innanzi richiamato; qualora tali dati fossero indispensabili per l'adozione dell'atto, essi sono trasferiti in documenti separati, esplicitamente richiamati.

ADEMPIMENTI CONTABILI ai sensi del D.lgs. n.118/2011 e ss.mm.ii.

Il presente provvedimento non comporta alcun mutamento qualitativo e quantitativo di entrata o di spesa né a carico del bilancio regionale né a carico di Enti per i cui debiti i creditori potrebbero rivalersi sulla Regione Puglia e che è escluso ogni onere aggiuntivo rispetto a quelli già autorizzati a valere sullo stanziamento previsto dal bilancio regionale.

Sulla base delle risultanze istruttorie espletate dal RR degli Interventi strutturali del CSR 2023/2027 per la Puglia, ritenuto di dover provvedere in merito

DETERMINA

Di prendere atto di quanto espresso in narrativa, che costituisce parte integrante e sostanziale del presente atto e che qui si intende integralmente riportato.

1. <u>con riferimento all'esecuzione delle varianti</u>.

Di disporre [limitatamente ai progetti ammessi al sostegno dell'Operazione 4.1.B e/o della Sottomisura 6.4 nell'ambito del pacchetto giovani di cui all'Avviso approvato con DAdG 248/2016 (BURP 87/2016) e ss.mm. ii., dell'Operazione 4.1.A di cui all'Avviso approvato con DAdG 249/2016 (BURP 87/2016) e ss.mm.ii. e della Sottomisura 6.4 di cui all'Avviso approvato con DAdG 54/2017 (BURP 45/2017) e ss.mm.ii.] che **sono eleggibili a finanziamento le spese sostenute per interventi in variante:**

- **realizzati nel periodo compreso tra la presentazione della DdS e la concessione degli aiuti;**
- **approvati dall'Amministrazione procedente che, di fatto,risultano sostenute in data antecedente alla richiesta.**

Di confermare che la richiesta di variante deve comunque essere presentata, anche a sanatoria, secondo le indicazioni fornite nelle "*MODALITÀ DI ESECUZIONE DEGLI INTERVENTI E DI EROGAZIONE DEGLI AIUTI*" che afferiscono alla specifica Operazione/Sottomisura e che l'ammissibilità delle spese ivi richieste è comunque subordinata all'esito istruttorio dell'Amministrazione procedente.

Di evidenziare che qualora la richiesta di variante non venga approvata il beneficiario resta comunque obbligato a realizzare gli interventi originariamente approvati ed ammessi al sostegno e che, in difetto, si procederà alla revoca di tutti i benefici concessi ed al recupero delle somme erogate, maggiorate secondo le procedure stabilite dall'AGEA.

2. <u>Con riferimento al differimento del termine di ultimazione degli interventi</u>.

Di disporre [limitatamente ai progetti ammessi al sostegno dell'Operazione 4.1.B e/o della Sottomisura 6.4 nell'ambito del pacchetto giovani di cui all'Avviso approvato con DAdG 248/2016 (BURP 87/2016) e ss.mm. ii., dell'Operazione 4.1.A di cui all'Avviso approvato con DAdG 249/2016 (BURP 87/2016) e ss.mm.ii. e della Sottomisura 6.4 di cui all'Avviso approvato con DAdG 54/2017 (BURP 45/2017) e ss.mm.ii.] che i beneficiari che – per causa di forza maggiore o circostanze eccezionali indipendenti dalla propria volontà – dimostrano di aver realizzato una parte degli interventi e di non essere riusciti a completare i lavori e/o a rendicontare la spesa entro il termine assegnato, **possono richiedere una <u>definitiva</u> proroga del termine di ultimazione degli interventi <u>per il tempo strettamente necessario a completare i lavori e/o</u> <u>rendicontare la spesa</u>, al fine di rendere funzionale l'opera finanziata**.

Di rappresentare che **il termine di ultimazione degli interventi non può eccedere la data del <u>30/06/2025</u>** atteso che l'attuale quadro normativo di riferimento del Fondo Europeo Agricolo per lo Sviluppo Rurale

(FEASR) impone che tutti i pagamenti a valere sul PSR 2014/2022, da parte dell'Organismo Pagatore (OP) in favore dei beneficiari, devono essere completati entro il 31/12/2025.

Di stabilire che:

- la richiesta di proroga di cui innanzi, **debitamente motivata e contenente 1) un nuovo cronoprogramma di realizzazione degli interventi che sia reale, attendibile e nel quale si da evidenza dell'ultimazione dei lavori** (per il tempo strettamente necessario a completare gli interventi e/o a rendicontare la spesa al fine di rendere funzionale l'opera finanziata), **2) una relazione tecnica sullo stato di realizzazione dell'iniziativa e 3) la documentazione probante la realizzazione di una parte degli interventi**, deve essere presentata secondo le indicazioni fornite nelle "*MODALITÀ DI ESECUZIONE DEGLI INTERVENTI E DI EROGAZIONE DEGLI AIUTI*" che afferiscono alla specifica Operazione/Sottomisura;
- i beneficiari che hanno bisogno della proroga e non l'hanno richiesta entro il termine assegnato per l'ultimazione degli interventi, possono farne richiesta a sanatoria sempreché venga rispettato quanto innanzi definito;
- l'Amministrazione procedente istruirà le richieste di proroga e valuterà che il nuovo termine richiesto per l'ultimazione dei lavori sia compatibile con gli interventi che restano da completare (rispetto a quelli realizzati) e correlati ai titoli abilitativi necessari a realizzare gli stessi, già nella disponibilità del beneficiario.

Di evidenziare che:

- l'Amministrazione procedente istruirà le richieste di proroga e, all'esito dell'istruttoria, il responsabile del procedimento comunicherà **con nota scritta**, al beneficiario e per conoscenza al consulente tecnico, il nuovo termine di ultimazione degli interventi **commisurato al tempo strettamente necessario per completare gli interventi e/o rendicontare la spesa, oppure il motivo di non accoglimento della richiesta di proroga**;
- qualora non dovesse risultare rispettato quanto disposto con il presente atto l'Amministrazione procedente comunicherà al beneficiario e per conoscenza al consulente tecnico – ai sensi dell'articolo 7 della Legge 241/1990 e ss.mm.ii. – l'avvio del procedimento di decadenza dai benefici concessi e darà seguito, se del caso, all'adozione degli adempimenti conseguenti;
- le richieste di proroga già presentate all'Amministrazione procedente e non ancora evase alla data di adozione del presente provvedimento devono essere istruite nel rispetto di quanto disposto con il presente atto ed integrate della documentazione necessaria;
- in presenza di provvedimento di decadenza e/o revoca degli aiuti concessi non può essere richiesta e/o concessa alcuna variante e/o proroga.

Di confermare quanto altro riportato nell'Avviso e nei provvedimenti di attuazione dello stesso che non entrano in contrasto con il presente provvedimento.

Di pubblicare il presente provvedimento nel sito istituzionale (https://psr.regione.puglia.it) del PSR 2014/2022 della Puglia e nel BURP al fine di informare i soggetti interessati.

Di stabilire che la pubblicazione del presente provvedimento nel sito istituzionale (https://psr.regione.puglia.it) del PSR 2014/2022 della Puglia e nel BURP assume valore di comunicazione nei confronti dei soggetti interessati.

Di dare atto che il presente provvedimento:

- è redatto in forma integrale nel rispetto della tutela alla riservatezza dei cittadini, secondo quanto disposto dal D.lgs. 196/2003 e dal Regolamento UE 2016/679 in materia di protezione dei dati personali e ss.mm.ii., ed è composto da pagine numerate progressivamente;
- sarà disponibile nel sito istituzionale (https://psr.regione.puglia.it) del PSR 2014/2022 della Puglia;

- sarà pubblicato nella sezione “Amministrazione Trasparente”, sotto sezione “Provvedimenti” – “Provvedimenti dirigenti amministrativi” del sito www.regione.puglia.it;
- sarà trasmesso alla Segreteria della Giunta Regionale;
- sarà trasmesso all’Assessore alle Risorse Agroalimentari;
- sarà pubblicato all’albo telematico della Regione Puglia.

Il presente Provvedimento è direttamente esecutivo.

Firmato digitalmente da:

Responsabile di Raccordo (RR) degli Interventi strutturali del CSR 2023/2027
Vito Filippo Ripa

Il Dirigente della Sezione Attuazione dei Programmi Comunitari per l’Agricoltura
Mariangela Lomastro

DETERMINAZIONE DEL DIRIGENTE SEZIONE BENESSERE SOCIALE, INNOVAZIONE E SUSSIDIARIETA' 21 ottobre 2024, n. 1429

PR Puglia FESR-FSE+ 2021-2027 - Priorità: 8. Welfare e Salute - O.S. RSO4.3 - Azione 8.3 "Interventi di ammodernamento o realizzazione di infrastrutture sociali e socio-assistenziali, anche sperimentali" - Del. G.R. n. 1715 del 29/11/2023 - Avviso pubblico "Inte.R.SS.eca" per la selezione di proposte progettuali finalizzate al finanziamento di interventi di ristrutturazione o realizzazione di Strutture sociali e socio-assistenziali. Sospensione dei termini di presentazione delle domande di ammissione a finanziamento ed indisponibilità della procedura on line per la presentazione delle domande di candidatura.

IL DIRIGENTE DELLA STRUTTURA PROPONENTE

VISTI

- gli artt. 4 e 5 della L.R. n. 7/1997;
- gli artt. 4 e 16 del D.Lgs. 165/2001;
- gli artt. 20 e 21 del Codice dell'Amministrazione Digitale (CAD), di cui al D.Lgs. n. 82/2005, come modificato dal D.lgs 13 dicembre 2017 n. 217;
- l'art. 32 della L. 18 giugno 2009, n. 69, che prevede l'obbligo di sostituire la pubblicazione tradizionale all'Albo ufficiale con la pubblicazione di documenti digitali sui siti informatici;
- il Regolamento UE n. 679/2016, relativo alla protezione delle persone fisiche con riguardo al trattamento dei dati personali, nonché alla libera circolazione di tali dati e che abroga la direttiva europea n. 95/46/CE (regolamento generale sulla protezione dei dati) e il successivo D.Lgs. n. 101/2018 recante "Disposizioni per l'adeguamento della normativa nazionale alle disposizioni del regolamento (UE) 2016/679 del Parlamento europeo e del Consiglio del 27/04/2016";
- la L. n. 328 del 08/11/2000, Legge quadro per la realizzazione del sistema integrato di interventi e servizi sociali;
- la L.R. n. 19 del 10/07/2006 "Disciplina del sistema integrato dei servizi sociali per la dignità e il benessere delle donne e degli uomini in Puglia";
- la DGR n. 353 del 14/03/2022 con cui è stato approvato il Piano Regionale delle Politiche Sociali 2022/2024;
- la DGR n.1974 del 07/12/2020, pubblicata sul BURP n. 14 del 26/01/2021 che approva l'Atto di Alta Organizzazione. Modello Organizzativo "MAIA 2.0";
- il DPGR n.22 del 22/01/2021 pubblicato sul BURP n. 15 del 28/01/2021, che adotta l'Atto di Alta Organizzazione. Modello Organizzativo "MAIA 2.0" e ss.mm.ii, prevedendo che "a far data dall'insediamento dei Direttori di Dipartimento le strutture regionali corrispondenti alle attuali Sezioni, con le loro articolazioni in Servizi, sono collocate provvisoriamente negli ambiti dei Dipartimenti così come descritti nell'allegato A-bis". In particolare con nota della Segreteria Generale della Giunta prot. n. AOO_022-602, il Direttore del Dipartimento Welfare si è insediato in data 06/05/2021;
- la DGR n.1289 del 28/07/2021 e ss.mm.ii, con cui sono state esplicitate le funzioni delle Sezioni di Dipartimento fra cui il Dipartimento al Welfare;
- il DPGR n. 263 del 10/08/2021, recante: "Attuazione modello Organizzativo MAIA 2.0 adottato con Decreto del Presidente della Giunta Regionale n. 22 del
- 22 gennaio 2021 e s.m.i. Definizione delle Sezioni di Dipartimento e delle relative funzioni", e s.m.i., con cui, fra le altre, sono state rinominate le due sezioni del Dipartimento al Welfare in Sezione Inclusione sociale attiva e Sezione Benessere sociale, Innovazione e sussidiarietà;
- la DGR n. 1466 del 15/09/2021, recante l'approvazione della Strategia regionale per la parità di genere, denominata "Agenda di Genere";
- la DGR n. 938 del 03/07/2023 recante D.G.R. n. 302/2022 "Valutazione di impatto di genere. Sistema di gestione e di monitoraggio". Revisione degli allegati;
- la DGR n. 1576 del 30/09/2021 con cui sono state attribuite funzioni di direzione della Sezione Benessere

sociale, innovazione sussidiarietà alla Dr.ssa Laura Liddo;

- l'AD n. 1 del 16/02/2022, con cui il dirigente della Sezione Organizzazione e Formazione ha rimodulato i Servizi afferenti ad alcune Sezioni dei Dipartimenti regionali fra cui, il Servizio RUNTS, economia sociale, terzo settore e investimenti per l'innovazione sociale, disabilità e invecchiamento attivo;
- la DGR n. 1864 del 12/12/2022, con la quale sono state attribuite funzioni di direzione ad interim del Servizio RUNTS, economia sociale, terzo settore e investimenti per l'innovazione sociale, disabilità e invecchiamento attivo della Sezione Benessere Sociale, innovazione e sussidiarietà, alla dott.ssa Silvia Visciano;
- l'AD n. 558 del 02/05/2024 della dirigente della Sezione Benessere sociale, innovazione e sussidiarietà con cui viene attribuito l'incarico di Responsabilità equiparato a Elevata Qualificazione di tipo B) denominato Responsabile di Sub- Azione 8.3.1 all'arch. Filomena Delle Foglie;

VISTI inoltre

- il Reg. (UE) n. 1058/2021 relativo a Fondo Europeo di Sviluppo Regionale (FESR) e Fondo di coesione;
- il Reg. (UE) n. 1060/2021 recante disposizioni comuni applicabili al Fondo europeo di sviluppo regionale, al Fondo sociale europeo Plus, al Fondo di coesione, al Fondo per una transizione giusta, al Fondo europeo per gli affari marittimi, la pesca e l'acquacoltura, e le regole finanziarie applicabili a tali fondi e al Fondo Asilo, migrazione e integrazione, al Fondo Sicurezza interna e allo Strumento di sostegno finanziario per la gestione delle frontiere e la politica dei visti;
- la DGR n. 556/2022 con cui la Giunta Regionale ha inteso confermare quale Autorità di Gestione del PR Puglia FESR FSE+ 2021−2027 il Dirigente pro−tempore della Sezione programmazione Unitaria, Gabinetto del Presidente, affidandogli, ai sensi dell'art 72 del Reg. 2021/1060 la funzione contabile (art. 76), e quale Autorità di Audit il Dirigente pro−tempore del Servizio Controllo e verifica Politiche Comunitarie, Segreteria Generale della Presidenza;
- l'Accordo di Partenariato Italia 2021−2027 per l'impiego dei fondi strutturali e di investimento europei (di seguito "fondi SIE"), adottato con decisione di esecuzione della Commissione Europea C(2022) 4787 final del 15/07/2022;
- il PR Puglia FESR FSE+ 2021/2027, approvato con Decisione C(2022) 8461 del 17/11/2022 dei competenti Servizi della Commissione Europea, che costituisce lo strumento regionale di programmazione pluriennale dei Fondi Strutturali per il periodo compreso tra il 01/01/2021 e il 31/12/2027, pienamente coerente con il cambio di paradigma proposto dall'Agenda 2030 delle Nazioni Unite e con il nuovo corso delle politiche dell'Unione europea e degli indirizzi della Commissione europea volti a creare "un'Europa resiliente, sostenibile e giusta", individuando priorità, obiettivi, risultati attesi ed azioni in linea con il Regolamento generale Reg. (UE) n. 2021/1060, le norme specifiche del fondo FESR Reg. (UE) n. 2021/1058, del Fondo sociale europeo Plus (FSE+) Reg. (UE) n. 2021/1057;
- la Decisione di esecuzione della Commissione C(2024) 6752 del 26.9.2024;
- la DGR n. 1812/2022 rubricata "Programmazione FESR-FSE+2021- 2027. Presa d'atto Decisione di esecuzione C (2022) 8461 del 17/11/2022 e primi adempimenti";
- la DGR n. 603/2023 rubricata "Programma Regionale FESR−FSE+ 2021−2027. Presa d'atto della metodologia e dei criteri di selezione delle operazioni approvati in sede di Comitato di Sorveglianza ai sensi dell'art 40 (2), lett. a) del Reg. (UE) n. 1060/2021";
- la DGR n. 609/2023 rubricata "Programma Regionale FESR−FSE+ 2021−2027. Governance del Programma: approvazione delle Responsabilità di attuazione", con cui la Giunta regionale ha approvato il sistema di governance del Programma, individuando le policy del Programma con relativa attribuzione di responsabilità in capo ai Direttori di Dipartimento competenti e conseguente individuazione di Responsabilità di Azione a titolarità delle pertinenti Sezioni regionali, in considerazione della connessione tra il contenuto funzionale delle Sezioni che afferiscono al Dipartimento e il contenuto delle Azioni previste dal Programma;
- l'AD n. 177 del 31/10/2023 con cui la Sezione Programmazione Unitaria, in attuazione della DGR n. 609 del 03/05/2023, ha definito l'articolazione delle Azioni del PR Puglia FESR-FSE+ 2021/2027 in Sub-Azioni;

- l'AD n. 150 del 29/05/2024 con cui la Sezione Programmazione Unitaria ha provveduto ad adottare il testo descrittivo del Sistema di Gestione e Controllo (Si.Ge.Co.) del PR Puglia FESR-FSE+ 2021-2027 e i relativi allegati 1 "Procedure Operative Standard (POS)", 2 "Metodologia e criteri per la selezione delle operazioni" e 3 "Conflitti di interessi e antifrode".

Sulla base dell'istruttoria espletata dalla Responsabile di Sub-Azione 8.3.1 arch. Filomena Delle Foglie, come confermata dalla Dirigente del Servizio RUNTS, Economia sociale, Terzo settore e Investimenti per l'innovazione sociale, disabilità e invecchiamento attivo, dalla quale emerge quanto segue:

PREMESSO CHE:

- il PR Puglia FESR – FSE+ 2021-2027 (CCI 2021IT16FFPR002), all'Obiettivo specifico RSO4.3 fissa le direttrici di una più ampia strategia regionale finalizzata a "Promuovere l'inclusione socioeconomica delle comunità emarginate, delle famiglie a basso reddito e dei gruppi svantaggiati, incluse le persone con bisogni speciali, mediante azioni integrate riguardanti alloggi e servizi sociali";
- in particolare l'Azione 8.3 "Interventi di ammodernamento o realizzazione di infrastrutture sociali e socio-assistenziali, anche sperimentali" prevede, in coerenza con i fabbisogni dei Comuni associati in Ambiti ai sensi dell'art. 5 della l.r. 19/2006 e in attuazione degli obiettivi di servizio fissati dalla programmazione nazionale e regionale, con riferimento al PRPS 22-24, interventi per l'adeguamento e/o la riqualificazione di strutture esistenti nonché (in via residuale) per la realizzazione di nuove strutture a valenza sociale e socio-assistenziale, secondo standard minimi di cui al R.R n. 4/2007 e ss.mm. e ii.;
- con DGR n. 1715 del 29/11/2023 la Giunta Regionale ha approvato la programmazione di Interventi di ammodernamento o realizzazione di infrastrutture sociali e socio-assistenziali, anche sperimentali, in coerenza con quanto previsto nel PR Puglia FESR-FSE+ 2021-2027 - Priorità: 8. Welfare e Salute – O.S. RSO4.3 –Sub - Azione 8.3.1, in favore di amministrazioni pubbliche, nonchè le linee di indirizzo per la selezione mediante Avviso Pubblico dei suddetti interventi, demandando l'adozione dello stesso alla Dirigente della sezione Benessere Sociale Innovazione e Sussidiarietà;
- con AD n. 2072 del 21/12/2023, pubblicata sul BURP n. 1 del 02/01/2024, la Sezione Benessere Sociale, Innovazione e Sussidiarietà ha approvato l'Avviso pubblico "Inte.R.SS.eca" per la selezione di proposte progettuali finalizzate al finanziamento di interventi di ristrutturazione o realizzazione di Strutture sociali e socio-assistenziali, a valere sulla Priorità: 8. Welfare e Salute - O.S. RSO4.3 - Azione 8.3 del PR Puglia FESR-FSE+ 2021-2027, nominando contestualmente il responsabile del procedimento nella persona dell'Ing. Gabriella La Sala;
- con AD n. 162 del 14/02/2024, pubblicata sul BURP n. 16 del 22/02/2024, la Sezione Benessere Sociale, Innovazione e Sussidiarietà ha rettificato l'Avviso pubblico "Inte.R.SS.eca" e i relativi Allegati al fine di chiarire la definizione di "Ristrutturazione importante", approvandone il testo aggiornato e stabilendo che i soggetti pubblici che presentano una proposta progettuale entro la data di pubblicazione dell'atto sul BURP, possono integrare la documentazione, limitatamente alla intervenuta modifica dell'Avviso;
- con AD n. 310 del 18/03/2024 della Sezione Benessere Sociale, Innovazione e Sussidiarietà è stata nominata la Commissione di valutazione delle proposte progettuali relative all'Avviso pubblico "Inte.R.SS.eca", in applicazione di quanto previsto all'art. 7.1 del medesimo Avviso;
- con AD n. 707 del 24/05/2024 la Sezione Benessere Sociale, Innovazione e Sussidiarietà ha nominato il nuovo responsabile del procedimento nella persona dell'arch. Filomena Delle Foglie;
- con AD n. 811 del 13/06/2024, pubblicata sul BURP n. 50 del 20/06/2024, la Sezione Benessere Sociale, Innovazione e Sussidiarietà ha rettificato l'Avviso pubblico "Inte.R.SS.eca" e i relativi Allegati, al solo fine di esplicitare gli obblighi normativi derivanti dall'applicazione della L.R. n. 13/2008 e s.m.i. e dagli atti ad essa connessi in tema di sostenibilità ambientale e fugare eventuali dubbi in merito, approvandone il testo aggiornato e stabilendo che i soggetti pubblici che presentano una proposta progettuale entro il giorno successivo alla data di pubblicazione dell'atto sul BURP, possono integrare la documentazione, limitatamente alla intervenuta modifica dell'Avviso;

- con AD n. 894 del 27/06/2024 la Sezione Benessere Sociale, Innovazione e Sussidiarietà ha prorogato al il termine per la trasmissione delle integrazioni derivanti da quanto disposto con DD n. 811 del 13/06/2024;
- con AD n. 1094 del 06/08/2024 della Sezione Benessere Sociale, Innovazione e Sussidiarietà è stato nominato il sostituto del segretario verbalizzante della Commissione di valutazione delle proposte progettuali relative all'Avviso pubblico "Inte.R.SS.eca" nominata con AD n. 310 del 18/03/2024, in applicazione di quanto previsto all'art. 7.1 del medesimo Avviso;
- con AD n. 1295 del 23/09/2024 la Sezione Benessere Sociale, Innovazione e Sussidiarietà ha approvato i verbali nn. 1 del 18/04/2024, 2 del 02/07/2024, 3 del 24/07/2024, 4 del 30/07/2024, 5 del 13/09/2024 della Commissione di Valutazione, dando atto della conclusione degli iter procedimentali delle prime 12 istanze pervenute e approvandone contestualmente, ai sensi del paragrafo 7.4 gli esiti istruttori relativi alle singole proposte progettuali, così come riportati di seguito:

n.	Codice Pratica	Denominazione Ente	Denominazione Progetto	Punteggio valutazione sostanziale	Esito istruttoria
1	66LM8C4J	Comune di Candela	Intervento di realizzazione casa rifugio per donne vittime di violenza presso il plesso monumentale Torre Bianca	44	NON AMMESSA
2	TU1759VP	Comune di Sant'Agata di Puglia	Residenza Sociale Assistenziale per Anziani	52	NON AMMESSA
3	SL2KE1NY	Comune di Tuglie	Realizzazione di residenza sociale assistenziale esperienziale per anziani	72	AMMESSA
4	Q5D7HHMK	Comune di San Cassiano	Senior housing casa alloggio e comunità alloggio	73	AMMESSA
5	69BRR9Q7	Comune di Alliste	Progetto per la realizzazione di una struttura socio assistenziale destinata a casa alloggio denominata primavera	53	NON AMMESSA
6	MRMRV9FH	ASP Angela Maria Sgobba	Realizzazione di una comunità alloggio e centro diurno	82	AMMESSA
7	UV3QU13U	AZIENDA DI SERVIZI ALLA PERSONA "CASTRIOTA E CORROPPOLI"	Comunità alloggio per anziani (Comune di Chieuti)	66	NON AMMESSA
8	78HAR23T	Comune di Zapponeta	Casa rifugio per donne vittime di violenza	39	NON AMMESSA
9	HS3R9V4S	Comune di Noci	Demolizione e ricostruzione della Scuola Tinelli per la creazione di un centro sociale polivalente per diversamente abili	74	AMMESSA
10	CGKQK7SV	Comune di Noci	Ristrutturazione dell'immobile comunale di via Romanazzi per creazione di un centro polivalente per minori	64	NON AMMESSA

11	GALHP3P5	COMUNE DI VOLTURARA APPULA	Realizzazione di una casa di riposo per anziani mediante lavori di ristrutturazione edilizia e adeguamento sismico energetico impiantistico e tecnologico dell'immobile denominato Ex carcere	71	AMMESSA
12	LMF5QNHB	COMUNE DI ALEZIO	Interventi di riqualificazione e adeguamento alle norme di sicurezza dell'immobile di via Umberto I da destinare a centro sociale polivalente per anziani	70	AMMESSA

CONSIDERATO CHE:

- con DGR n. 1715 del 29/11/2023 la Giunta Regionale ha autorizzato la variazione, ai sensi dell'art. 51, comma 2 del D. Lgs. 23 Giugno 2011, n. 118 e ss.mm. ii., al Bilancio di Previsione 2023 e Pluriennale 2023-2025, approvato con Legge regionale n. 33 del 29/12/2022, al Documento tecnico di accompagnamento ed al Bilancio Finanziario Gestionale 2023-2025, approvato con Deliberazione di Giunta regionale n. 27 del 24/01/2023, per complessivi € 30.000.000,00, previa istituzione di nuovi capitoli in parte spesa così come indicato nella sezione "copertura finanziaria" dell'atto;
- il paragrafo 3 dell'Avviso dispone che "*la dotazione finanziaria complessiva per il presente Avviso è pari a € 30.000.000,00 a valere sull'Asse VIII, Azione 8.3 del PR Puglia 2021-2027 (Priorità 8 - Welfare e Salute - Obiettivo specifico RS04.3). La dotazione complessiva dell'Avviso sarà destinata per il 70% ad interventi di restauro/risanamento/ristrutturazione - ai sensi del Testo Unico Edilizia DPR 380/2001 vigente - di strutture esistenti e per il 30% ad interventi per la realizzazione di nuove strutture*";
- ai sensi del paragrafo 7.1 dell'Avviso *"la selezione delle operazioni ammissibili a finanziamento a valere sul presente Avviso avviene mediante procedura valutativa "a sportello", per cui si procede ad istruire e finanziare le proposte progettuali secondo l'ordine cronologico di arrivo delle stesse e sino a concorrenza delle risorse finanziarie disponibili"*;
- ai sensi del paragrafo 7.2.3 dell'Avviso "*saranno considerate ammissibili a finanziamento, nei limiti della dotazione dell'Avviso e secondo le modalità di cui al precedente punto 7.2.3, le proposte che in sede di valutazione sostanziale in relazione ai criteri su indicati, avranno raggiunto un punteggio totale non inferiore a 70/100 (soglia di sbarramento)";*

CONSIDERATO INOLTRE CHE:

- l'Avviso pubblico "Inte.R.SS.eca" ha suscitato un rilevante interesse da parte degli enti pubblici coinvolti (Comuni e Aziende pubbliche di servizi alla persona (ASP)), rispondendo coerentemente ai fabbisogni espressi dagli Ambiti Territoriali per l'attuazione degli obiettivi di servizio fissati dalla programmazione nazionale e regionale, con riferimento al Piano Regionale delle Politiche Sociali 22-24. Alla data odierna infatti, attraverso la procedura on line disponibile sul portale Puglia Sociale alla sezione "Inte.R.SS.eca", risultano trasmesse 58 domande di candidatura;
- alla luce del numero di istanze pervenute e delle istanze risultate ammissibili a finanziamento con AD n. 1295 del 23/09/2024, la predetta dotazione finanziaria risulta ad oggi in fase di esaurimento;
- le risorse finanziarie potranno essere integrate, tramite specifico provvedimento, con dotazioni aggiuntive nel rispetto delle caratteristiche ed entità del contributo di cui al presente Avviso;
- ai sensi del paragrafo 6.1 dell'Avviso *"le candidature saranno ricevibili a partire dal 16 gennaio 2024 e fino a chiusura dell'Avviso, che sarà parimenti predisposta mediante adozione e pubblicazione, con preavviso di 60 giorni, di un provvedimento della Dirigente della Sezione proponente".*

TANTO VISTO PREMESSO E CONSIDERATO, con la presente Determinazione Dirigenziale, si provvede a:

- sospendere i termini di presentazione delle domande di ammissione a finanziamento rendendo

indisponibile, la procedura on line per la presentazione delle domande di candidatura, operativa sul portale Puglia Sociale alla sezione "Inte.R.SS.eca", a partire dal sessantesimo giorno successivo alla data di pubblicazione del presente provvedimento sul Bollettino Ufficiale Regione Puglia, escludendo dal conteggio il giorno della pubblicazione, nelle more di un eventuale successivo provvedimento della Giunta regionale teso a integrare la dotazione finanziaria dell'Avviso pubblico "Inte.R.SS.eca", implementando le risorse necessarie a dare una risposta ulteriore alle aspettative degli enti pubblici coinvolti (Comuni e Aziende pubbliche di servizi alla persona (ASP)), nonchè ai fabbisogni espressi dagli Ambiti Territoriali;

- autorizzare il gestore della piattaforma PugliaSociale a rendere indisponibile la procedura on line per la presentazione delle domande di candidatura operativa sul portale, a partire dal sessantesimo giorno successivo alla data di pubblicazione del presente provvedimento sul Bollettino Ufficiale Regione Puglia, escludendo dal conteggio il giorno della pubblicazione;
- considerare irricevibili le candidature che perverranno oltre il suddetto termine;
- procedere alla valutazione delle proposte progettuali validamente inviate entro il suddetto termine, secondo le modalità previste dall'Avviso, seguendo l'ordine cronologico di presentazione delle domande e nei limiti della dotazione finanziaria disponibile.

Verifica ai sensi del Regolamento UE n. 679/2016 e del D.Lgs. n. 196/2003 come modificato dal D. Lgs. n. 101/2018 -Garanzie di riservatezza

La pubblicazione dell'atto all'Albo, salve le garanzie previste dalla L. n. 241/90 in tema di accesso ai documenti amministrativi, avviene nel rispetto della tutela della riservatezza dei cittadini secondo quanto disposto dal Regolamento UE n. 679/2016 in materia di protezione dei dati personali nonché dal D.Lgs. n. 196/2003 come modificato dal D.Lgs. n. 101/2018 ed ai sensi del vigente Regolamento regionale n. 5/2006 per il trattamento dei dati sensibili e giudiziari. Ai fini della pubblicità legale, l'atto destinato alla pubblicazione è redatto in modo da evitare la diffusione di dati personali identificativi non necessari ovvero il riferimento alle particolari categorie di dati previste dagli articoli 9 e 10 del Regolamento citato; qualora tali dati fossero indispensabili per l'adozione dell'atto, essi sono trasferiti in documenti separati, esplicitamente richiamati.

ADEMPIMENTI CONTABILI AI SENSI DEL D.LGS. 118/2011 e ss.mm.ii.

Il presente provvedimento non comporta alcun mutamento qualitativo e quantitativo di entrata o di spesa, a carico del Bilancio Regionale ex D.Lgs. 118/2011 e s.m.i..

DETERMINA

Di prendere atto di quanto espresso in narrativa, che costituisce parte integrante e sostanziale del presente atto e che qui si intende integralmente riportato.

Di sospendere i termini di presentazione delle domande di ammissione a finanziamento rendendo indisponibile la procedura on line per la presentazione delle domande di candidatura, operativa sul portale Puglia Sociale alla sezione "Inte.R.SS.eca", a partire dal sessantesimo giorno successivo alla data di pubblicazione del presente provvedimento sul Bollettino Ufficiale Regione Puglia, escludendo dal conteggio il giorno della pubblicazione, nelle more di un eventuale successivo provvedimento della Giunta regionale teso a integrare la dotazione finanziaria dell'Avviso pubblico "Inte.R.SS.eca", implementando le risorse necessarie a dare una risposta ulteriore alle aspettative degli enti pubblici coinvolti (Comuni e Aziende pubbliche di servizi alla persona (ASP)), nonchè ai fabbisogni espressi dagli Ambiti Territoriali.

Di autorizzare il gestore della piattaforma PugliaSociale a rendere indisponibile la procedura on line per la presentazione delle domande di candidatura operativa sul portale, a partire dal sessantesimo giorno successivo alla data di pubblicazione del presente provvedimento sul Bollettino Ufficiale Regione Puglia, escludendo dal conteggio il giorno della pubblicazione.

Di considerare irricevibili le candidature che perverranno oltre il suddetto termine.

Di procedere alla valutazione delle proposte progettuali validamente inviate entro il suddetto termine,

secondo le modalità previste dall'Avviso, seguendo l'ordine cronologico di presentazione delle domande e nei limiti della dotazione finanziaria disponibile.

Di disporre la pubblicazione del presente provvedimento sul Bollettino Ufficiale della Regione Puglia, sul portale Puglia Sociale e sul sito PR Puglia FESR FSE+ 2021- 2027, nella sezione Avvisi.

Di disporre la notifica del presente provvedimento, a mezzo posta elettronica certificata, al Dirigente della Sezione Programmazione Unitaria, al Dipartimento Welfare e a Sistema Puglia.

Di precisare che il presente provvedimento, firmato digitalmente ai sensi del D.P.R. 28 dicembre 2000, n. 445 e ss.mm.ii. e del D.Lgs. 7 marzo 2005, n. 82 e ss.mm.ii.:

- è stato elaborato attraverso la piattaforma CIFRA 2, composto da pagine tutte progressivamente numerate, firmato digitalmente;
- sarà depositato nel sistema regionale di archiviazione;
- è redatto nel rispetto della tutela alla riservatezza, secondo quanto disposto dal Regolamento UE n. 679/2016 e dal d.lgs. n. 196/2003 come modificato dal d.lgs. n. 101/2018;
- sarà pubblicato in forma integrale all'Albo telematico-provvisorio delle determinazioni del Dipartimento WELFARE sul portale Sistema Puglia per 10 giorni lavorativi e poi archiviato nel sistema informativo di gestione documentale della Regione Puglia, ai sensi dell'art. 20, comma 3 del DPGR n. 22/2021;
- sarà pubblicato ai sensi degli artt. 26 e 27, D.lgs. n. 33/2013, nel sito istituzionale della Regione Puglia www.regione.puglia.it, Sezione "Amministrazione trasparente"/Sottosezione di I livello "Sovvenzioni, contributi, sussidi, vantaggi economici"/Sottosezione di II livello "Criteri e modalità";
- sarà pubblicato ai sensi del d.lgs. n. 33/2013 e ss.mm.ii. sul sito istituzionale www.regione.puglia.it nella sezione "Amministrazione Trasparente", alla voce "Provvedimenti dei Dirigenti".

Il presente Provvedimento è direttamente esecutivo.

Firmato digitalmente da:

E.Q. Responsabile di Sub-Azione 8.3.1
Filomena Delle Foglie

Il Dirigente ad interim del Servizio RUNTS, Economia sociale, Terzo settore e Investimenti per l'innovazione sociale, disabilità e invecchiamento attivo
Silvia Visciano

Il Dirigente della Sezione Benessere Sociale, Innovazione e Sussidiarietà
Laura Liddo

DETERMINAZIONE DEL DIRIGENTE SEZIONE BENESSERE SOCIALE, INNOVAZIONE E SUSSIDIARIETA' 23 ottobre 2024, n. 1447

PR Puglia FESR-FSE+ 2021-2027 - Priorità: 8. Welfare e Salute - O.S. RSO4.3 - Azione 8.3 "Interventi di ammodernamento o realizzazione di infrastrutture sociali e socio-assistenziali, anche sperimentali" - Del. G.R. n. 1715 del 29/11/2023 - Avviso pubblico "Inte.R.SS.eca" per la selezione di proposte progettuali finalizzate al finanziamento di interventi di ristrutturazione o realizzazione di Strutture sociali e socio-assistenziali. Integrazione Determinazione Dirigenziale n. 1429 del 21/10/2024. Orario di inizio indisponibilità della procedura on line per la presentazione delle domande di candidatura.

IL DIRIGENTE DELLA STRUTTURA PROPONENTE

VISTI

- gli artt. 4 e 5 della L.R. n. 7/1997;
- gli artt. 4 e 16 del D.Lgs. 165/2001;
- gli artt. 20 e 21 del Codice dell'Amministrazione Digitale (CAD), di cui al D.Lgs. n. 82/2005, come modificato dal D.lgs 13 dicembre 2017 n. 217;
- l'art. 32 della L. 18 giugno 2009, n. 69, che prevede l'obbligo di sostituire la pubblicazione tradizionale all'Albo ufficiale con la pubblicazione di documenti digitali sui siti informatici;
- il Regolamento UE n. 679/2016, relativo alla protezione delle persone fisiche con riguardo al trattamento dei dati personali, nonché alla libera circolazione di tali dati e che abroga la direttiva europea n. 95/46/CE (regolamento generale sulla protezione dei dati) e il successivo D.Lgs. n. 101/2018 recante "Disposizioni per l'adeguamento della normativa nazionale alle disposizioni del regolamento (UE) 2016/679 del Parlamento europeo e del Consiglio del 27/04/2016";
- la L. n. 328 del 08/11/2000, Legge quadro per la realizzazione del sistema integrato di interventi e servizi sociali;
- la L.R. n. 19 del 10/07/2006 "Disciplina del sistema integrato dei servizi sociali per la dignità e il benessere delle donne e degli uomini in Puglia";
- la DGR n. 353 del 14/03/2022 con cui è stato approvato il Piano Regionale delle Politiche Sociali 2022/2024;
- la DGR n.1974 del 07/12/2020, pubblicata sul BURP n. 14 del 26/01/2021 che approva l'Atto di Alta Organizzazione. Modello Organizzativo "MAIA 2.0";
- il DPGR n.22 del 22/01/2021 pubblicato sul BURP n. 15 del 28/01/2021, che adotta l'Atto di Alta Organizzazione. Modello Organizzativo "MAIA 2.0" e ss.mm.ii, prevedendo che "a far data dall'insediamento dei Direttori di Dipartimento le strutture regionali corrispondenti alle attuali Sezioni, con le loro articolazioni in Servizi, sono collocate provvisoriamente negli ambiti dei Dipartimenti così come descritti nell'allegato A-bis". In particolare con nota della Segreteria Generale della Giunta prot. n. AOO_022-602, il Direttore del Dipartimento Welfare si è insediato in data 06/05/2021;
- la DGR n.1289 del 28/07/2021 e ss.mm.ii, con cui sono state esplicitate le funzioni delle Sezioni di Dipartimento fra cui il Dipartimento al Welfare;
- il DPGR n. 263 del 10/08/2021, recante: "Attuazione modello Organizzativo MAIA 2.0 adottato con Decreto del Presidente della Giunta Regionale n. 22 del 22 gennaio 2021 e s.m.i. Definizione delle Sezioni di Dipartimento e delle relative funzioni", e s.m.i., con cui, fra le altre, sono state rinominate le due sezioni del Dipartimento al Welfare in Sezione Inclusione sociale attiva e Sezione Benessere sociale, Innovazione e sussidiarietà;
- la DGR n. 1466 del 15/09/2021, recante l'approvazione della Strategia regionale per la parità di genere, denominata "Agenda di Genere";
- la DGR n. 938 del 03/07/2023 recante D.G.R. n. 302/2022 "Valutazione di impatto di genere. Sistema di gestione e di monitoraggio". Revisione degli allegati;
- la DGR n. 1576 del 30/09/2021 con cui sono state attribuite funzioni di direzione della Sezione Benessere

sociale, innovazione sussidiarietà alla Dr.ssa Laura Liddo;

- l'AD n. 1 del 16/02/2022, con cui il dirigente della Sezione Organizzazione e Formazione ha rimodulato i Servizi afferenti ad alcune Sezioni dei Dipartimenti regionali fra cui, il Servizio RUNTS, economia sociale, terzo settore e investimenti per l'innovazione sociale, disabilità e invecchiamento attivo;
- la DGR n. 1864 del 12/12/2022, con la quale sono state attribuite funzioni di direzione ad interim del Servizio RUNTS, economia sociale, terzo settore e investimenti per l'innovazione sociale, disabilità e invecchiamento attivo della Sezione Benessere Sociale, innovazione e sussidiarietà, alla dott.ssa Silvia Visciano;
- l'AD n. 558 del 02/05/2024 della dirigente della Sezione Benessere sociale, innovazione e sussidiarietà con cui viene attribuito l'incarico di Responsabilità equiparato a Elevata Qualificazione di tipo B) denominato Responsabile di Sub- Azione 8.3.1 all'arch. Filomena Delle Foglie;

VISTI inoltre

- il Reg. (UE) n. 1058/2021 relativo a Fondo Europeo di Sviluppo Regionale (FESR) e Fondo di coesione;
- il Reg. (UE) n. 1060/2021 recante disposizioni comuni applicabili al Fondo europeo di sviluppo regionale, al Fondo sociale europeo Plus, al Fondo di coesione, al Fondo per una transizione giusta, al Fondo europeo per gli affari marittimi, la pesca e l'acquacoltura, e le regole finanziarie applicabili a tali fondi e al Fondo Asilo, migrazione e integrazione, al Fondo Sicurezza interna e allo Strumento di sostegno finanziario per la gestione delle frontiere e la politica dei visti;
- la DGR n. 556/2022 con cui la Giunta Regionale ha inteso confermare quale Autorità di Gestione del PR Puglia FESR FSE+ 2021−2027 il Dirigente pro−tempore della Sezione programmazione Unitaria, Gabinetto del Presidente, affidandogli, ai sensi dell'art 72 del Reg. 2021/1060 la funzione contabile (art. 76), e quale Autorità di Audit il Dirigente pro−tempore del Servizio Controllo e verifica Politiche Comunitarie, Segreteria Generale della Presidenza;
- l'Accordo di Partenariato Italia 2021−2027 per l'impiego dei fondi strutturali e di investimento europei (di seguito "fondi SIE"), adottato con decisione di esecuzione della Commissione Europea C(2022) 4787 final del 15/07/2022;
- il PR Puglia FESR FSE+ 2021/2027, approvato con Decisione C(2022) 8461 del 17/11/2022 dei competenti Servizi della Commissione Europea, che costituisce lo strumento regionale di programmazione pluriennale dei Fondi Strutturali per il periodo compreso tra il 01/01/2021 e il 31/12/2027, pienamente coerente con il cambio di paradigma proposto dall'Agenda 2030 delle Nazioni Unite e con il nuovo corso delle politiche dell'Unione europea e degli indirizzi della Commissione europea volti a creare "un'Europa resiliente, sostenibile e giusta", individuando priorità, obiettivi, risultati attesi ed azioni in linea con il Regolamento generale Reg. (UE) n. 2021/1060, le norme specifiche del fondo FESR Reg. (UE) n. 2021/1058, del Fondo sociale europeo Plus (FSE+) Reg. (UE) n. 2021/1057;
- la DGR n. 1812/2022 rubricata "Programmazione FESR-FSE+2021- 2027. Presa d'atto Decisione di esecuzione C (2022) 8461 del 17/11/2022 e primi adempimenti";
- la DGR n. 603/2023 rubricata "Programma Regionale FESR−FSE+ 2021−2027. Presa d'atto della metodologia e dei criteri di selezione delle operazioni approvati in sede di Comitato di Sorveglianza ai sensi dell'art 40 (2), lett. a) del Reg. (UE) n. 1060/2021";
- la DGR n. 609/2023 rubricata "Programma Regionale FESR−FSE+ 2021−2027. Governance del Programma: approvazione delle Responsabilità di attuazione", con cui la Giunta regionale ha approvato il sistema di governance del Programma, individuando le policy del Programma con relativa attribuzione di responsabilità in capo ai Direttori di Dipartimento competenti e conseguente individuazione di Responsabilità di Azione a titolarità delle pertinenti Sezioni regionali, in considerazione della connessione tra il contenuto funzionale delle Sezioni che afferiscono al Dipartimento e il contenuto delle Azioni previste dal Programma;
- l'AD n. 177 del 31/10/2023 con cui la Sezione Programmazione Unitaria, in attuazione della DGR n. 609 del 03/05/2023, ha definito l'articolazione delle Azioni del PR Puglia FESR-FSE+ 2021/2027 in Sub-Azioni;

- l'AD n. 150 del 29/05/2024 con cui la Sezione Programmazione Unitaria ha provveduto ad adottare il testo descrittivo del Sistema di Gestione e Controllo (Si.Ge.Co.) del PR Puglia FESR-FSE+ 2021-2027 e i relativi allegati 1 "Procedure Operative Standard (POS)", 2 "Metodologia e criteri per la selezione delle operazioni" e 3 "Conflitti di interessi e antifrode".

Sulla base dell'istruttoria espletata dalla Responsabile di Sub-Azione 8.3.1 arch. Filomena Delle Foglie, come confermata dalla Dirigente della Sezione Benessere Sociale, Innovazione eSussidiarietà, dalla quale emerge quanto segue:

PREMESSO CHE:

- il PR Puglia FESR – FSE+ 2021-2027 (CCI 2021IT16FFPR002), all'Obiettivo specifico RSO4.3 fissa le direttrici di una più ampia strategia regionale finalizzata a "Promuovere l'inclusione socioeconomica delle comunità emarginate, delle famiglie a basso reddito e dei gruppi svantaggiati, incluse le persone con bisogni speciali, mediante azioni integrate riguardanti alloggi e servizi sociali";
- in particolare l'Azione 8.3 "Interventi di ammodernamento o realizzazione di infrastrutture sociali e socio-assistenziali, anche sperimentali" prevede, in coerenza con i fabbisogni dei Comuni associati in Ambiti ai sensi dell'art. 5 della l.r. 19/2006 e in attuazione degli obiettivi di servizio fissati dalla programmazione nazionale e regionale, con riferimento al PRPS 22-24, interventi per l'adeguamento e/o la riqualificazione di strutture esistenti nonché (in via residuale) per la realizzazione di nuove strutture a valenza sociale e socio-assistenziale, secondo standard minimi di cui al R.R n. 4/2007 e ss.mm. e ii.;
- con DGR n. 1715 del 29/11/2023 la Giunta Regionale ha approvato la programmazione di Interventi di ammodernamento o realizzazione di infrastrutture sociali e socio-assistenziali, anche sperimentali, in coerenza con quanto previsto nel PR Puglia FESR-FSE+ 2021-2027 - Priorità: 8. Welfare e Salute – O.S. RSO4.3 –Sub - Azione 8.3.1, in favore di amministrazioni pubbliche, nonchè le linee di indirizzo per la selezione mediante Avviso Pubblico dei suddetti interventi, demandando l'adozione dello stesso alla Dirigente della sezione Benessere Sociale Innovazione e Sussidiarietà;
- con AD n. 2072 del 21/12/2023, pubblicata sul BURP n. 1 del 02/01/2024, la Sezione Benessere Sociale, Innovazione e Sussidiarietà ha approvato l'Avviso pubblico "Inte.R.SS.eca" per la selezione di proposte progettuali finalizzate al finanziamento di interventi di ristrutturazione o realizzazione di Strutture sociali e socio-assistenziali, a valere sulla Priorità: 8. Welfare e Salute - O.S. RSO4.3 - Azione 8.3 del PR Puglia FESR-FSE+ 2021-2027, nominando contestualmente il responsabile del procedimento nella persona dell'Ing. Gabriella La Sala;
- con AD n. 162 del 14/02/2024, pubblicata sul BURP n. 16 del 22/02/2024, la Sezione Benessere Sociale, Innovazione e Sussidiarietà ha rettificato l'Avviso pubblico "Inte.R.SS.eca" e i relativi Allegati al fine di chiarire la definizione di "Ristrutturazione importante", approvandone il testo aggiornato e stabilendo che i soggetti pubblici che presentano una proposta progettuale entro la data di pubblicazione dell'atto sul BURP, possono integrare la documentazione, limitatamente alla intervenuta modifica dell'Avviso;
- con AD n. 310 del 18/03/2024 della Sezione Benessere Sociale, Innovazione e Sussidiarietà è stata nominata la Commissione di valutazione delle proposte progettuali relative all'Avviso pubblico "Inte.R.SS.eca", in applicazione di quanto previsto all'art. 7.1 del medesimo Avviso;
- con AD n. 707 del 24/05/2024 la Sezione Benessere Sociale, Innovazione e Sussidiarietà ha nominato il nuovo responsabile del procedimento nella persona dell'arch. Filomena Delle Foglie;
- con AD n. 811 del 13/06/2024, pubblicata sul BURP n. 50 del 20/06/2024, la Sezione Benessere Sociale, Innovazione e Sussidiarietà ha rettificato l'Avviso pubblico "Inte.R.SS.eca" e i relativi Allegati, al solo fine di esplicitare gli obblighi normativi derivanti dall'applicazione della L.R. n. 13/2008 e s.m.i. e dagli atti ad essa connessi in tema di sostenibilità ambientale e fugare eventuali dubbi in merito, approvandone il testo aggiornato e stabilendo che i soggetti pubblici che presentano una proposta progettuale entro il giorno successivo alla data di pubblicazione dell'atto sul BURP, possono integrare la documentazione, limitatamente alla intervenuta modifica dell'Avviso;

- con AD n. 894 del 27/06/2024 la Sezione Benessere Sociale, Innovazione e Sussidiarietà ha prorogato al il termine per la trasmissione delle integrazioni derivanti da quanto disposto con DD n. 811 del 13/06/2024;
- con AD n. 1094 del 06/08/2024 della Sezione Benessere Sociale, Innovazione e Sussidiarietà è stato nominato il sostituto del segretario verbalizzante della Commissione di valutazione delle proposte progettuali relative all'Avviso pubblico "Inte.R.SS.eca" nominata con AD n. 310 del 18/03/2024, in applicazione di quanto previsto all'art. 7.1 del medesimo Avviso;
- con AD n. 1295 del 23/09/2024 la Sezione Benessere Sociale, Innovazione e Sussidiarietà ha approvato i verbali nn. 1 del 18/04/2024, 2 del 02/07/2024, 3 del 24/07/2024, 4 del 30/07/2024, 5 del 13/09/2024 della Commissione di Valutazione, nonchè gli esiti istruttori relativi alle prime 12 istanze pervenute, tra le quali risulta ammissibile a finanziamento, con un punteggio pari a 72 (verbale n. 4 del 30/07/2024), la proposta progettuale del Comune di Tuglie denominata "Realizzazione di residenza sociale assistenziale esperienziale per anziani";
- con AD n. 1429 del 21/10/2024 la Sezione Benessere Sociale, Innovazione e Sussidiarietà ha disposto di:

  - sospendere i termini di presentazione delle domande di ammissione a finanziamento rendendo indisponibile la procedura on line per la presentazione delle domande di candidatura, operativa sul portale Puglia Sociale alla sezione "Inte.R.SS.eca", a partire dal sessantesimo giorno successivo alla data di pubblicazione del presente provvedimento sul Bollettino Ufficiale Regione Puglia, escludendo dal conteggio il giorno della pubblicazione, nelle more di un eventuale successivo provvedimento della Giunta regionale teso a integrare la dotazione finanziaria dell'Avviso pubblico "Inte.R.SS.eca", implementando le risorse necessarie a dare una risposta ulteriore alle aspettative degli enti pubblici coinvolti (Comuni e Aziende pubbliche di servizi alla persona (ASP)), nonchè ai fabbisogni espressi dagli Ambiti Territoriali;
  - autorizzare il gestore della piattaforma PugliaSociale a rendere indisponibile la procedura on line per la presentazione delle domande di candidatura operativa sul portale, a partire dal sessantesimo giorno successivo alla data di pubblicazione del presente provvedimento sul Bollettino Ufficiale Regione Puglia, escludendo dal conteggio il giorno della pubblicazione. Di considerare irricevibili le candidature che perverranno oltre il suddetto termine;
  - procedere alla valutazione delle proposte progettuali validamente inviate entro il suddetto termine, secondo le modalità previste dall'Avviso, seguendo l'ordine cronologico di presentazione delle domande e nei limiti della dotazione finanziaria disponibile.

CONSIDERATO CHE è necessario integrare laAD n. 1429 del 21/10/2024, specificando che la procedura on line per la presentazione delle domande di candidatura, operativa sul portale Puglia Sociale alla sezione "Inte.R.SS.eca", sarà resa indisponibile a partire dalle ore 12.00 del sessantesimo giorno successivo alla data di pubblicazione della stessaAD n. 1429 del 21/10/2024 sul Bollettino Ufficiale Regione Puglia, escludendo dal conteggio il giorno della pubblicazione.

TANTO VISTO PREMESSO E CONSIDERATO, con la presente Determinazione Dirigenziale, si provvede a integrare la AD n. 1429 del 21/10/2024, specificando che la procedura on line per la presentazione delle domande di candidatura, operativa sul portale Puglia Sociale alla sezione "Inte.R.SS.eca", sarà resa indisponibile a partire dalle ore 12.00 del sessantesimo giorno successivo alla data di pubblicazione della stessa AD n. 1429 del 21/10/2024 sul Bollettino Ufficiale Regione Puglia, escludendo dal conteggio il giorno della pubblicazione.

Verifica ai sensi del Regolamento UE n. 679/2016 e del D.Lgs. n. 196/2003 come modificato dal D. Lgs. n. 101/2018 -Garanzie di riservatezza

La pubblicazione dell'atto all'Albo, salve le garanzie previste dalla L. n. 241/90 in tema di accesso ai documenti amministrativi, avviene nel rispetto della tutela della riservatezza dei cittadini secondo quanto disposto dal Regolamento UE n. 679/2016 in materia di protezione dei dati personali nonché dal D.Lgs. n. 196/2003 come

modificato dal D.Lgs. n. 101/2018 ed ai sensi del vigente Regolamento regionale n. 5/2006 per il trattamento dei dati sensibili e giudiziari. Ai fini della pubblicità legale, l'atto destinato alla pubblicazione è redatto in modo da evitare la diffusione di dati personali identificativi non necessari ovvero il riferimento alle particolari categorie di dati previste dagli articoli 9 e 10 del Regolamento citato; qualora tali dati fossero indispensabili per l'adozione dell'atto, essi sono trasferiti in documenti separati, esplicitamente richiamati.

ADEMPIMENTI CONTABILI AI SENSI DEL D.LGS. 118/2011 e ss.mm.ii.

Il presente provvedimento non comporta alcun mutamento qualitativo e quantitativo di entrata o di spesa, a carico del Bilancio Regionale ex D.Lgs. 118/2011 e s.m.i..

DETERMINA

Di prendere atto di quanto espresso in narrativa, che costituisce parte integrante e sostanziale del presente atto e che qui si intende integralmente riportato.

Di integrare la AD n. 1429 del 21/10/2024, specificando che la procedura on line per la presentazione delle domande di candidatura, operativa sul portale Puglia Sociale alla sezione "Inte.R.SS.eca", sarà resa indisponibile a partire dalle ore 12.00 del sessantesimo giorno successivo alla data di pubblicazione della stessa AD n. 1429 del 21/10/2024 sul Bollettino Ufficiale Regione Puglia, escludendo dal conteggio il giorno della pubblicazione.

Di disporre la pubblicazione del presente provvedimento sul Bollettino Ufficiale della Regione Puglia, sul portale Puglia Sociale e sul sito PR Puglia FESR FSE+ 2021- 2027, nella sezione Avvisi.

Di disporre la notifica del presente provvedimento a Sistema Puglia.

Di precisare che il presente provvedimento, firmato digitalmente ai sensi del D.P.R. 28 dicembre 2000, n. 445 e ss.mm.ii. e del D.Lgs. 7 marzo 2005, n. 82 e ss.mm.ii.:

- è stato elaborato attraverso la piattaforma CIFRA 2, composto da pagine tutte progressivamente numerate, firmato digitalmente;
- sarà depositato nel sistema regionale di archiviazione;
- è redatto nel rispetto della tutela alla riservatezza, secondo quanto disposto dal Regolamento UE n. 679/2016 e dal d.lgs. n. 196/2003 come modificato dal d.lgs. n. 101/2018;
- sarà pubblicato in forma integrale all'Albo telematico-provvisorio delle determinazioni del Dipartimento WELFARE sul portale Sistema Puglia per 10 giorni lavorativi e poi archiviato nel sistema informativo di gestione documentale della Regione Puglia, ai sensi dell'art. 20, comma 3 del DPGR n. 22/2021;
- sarà pubblicato ai sensi degli artt. 26 e 27, D.lgs. n. 33/2013, nel sito istituzionale della Regione Puglia www.regione.puglia.it, Sezione "Amministrazione trasparente"/Sottosezione di I livello "Sovvenzioni, contributi, sussidi, vantaggi economici"/Sottosezione di II livello "Criteri e modalità";
- sarà pubblicato ai sensi del d.lgs. n. 33/2013 e ss.mm.ii. sul sito istituzionale www.regione.puglia.it nella sezione

Il presente Provvedimento è direttamente esecutivo.

Firmato digitalmente da:

E.Q. Responsabile di Sub-Azione 8.3.1
Filomena Delle Foglie

Il Dirigente della Sezione Benessere Sociale, Innovazione e Sussidiarietà
Laura Liddo

DETERMINAZIONE DEL DIRIGENTE SEZIONE BILANCIO DELLO SPORT 22 ottobre 2024, n. 854

L.R. 33/2006 e ss.mm.ii. - A.D. 00318 del 19/04/2024 "Avviso ES per la concessione ed erogazione di contributi per EVENTI SPORTIVI realizzati/da realizzarsi in Puglia" (BURP n. 35 del 29-4-2024). Approvazione graduatoria definitiva - GRANDI EVENTI SPORTIVI ANNO 2025.

IL DIRIGENTE DELLA STRUTTURA PROPONENTE

VISTI gli articoli 4 e 5 della L.R. n. 7/97;
VISTI la Deliberazione di Giunta Regionale n. 3261 del 28/7/98;
VISTI gli articoli 4 e 16 del D. Lgs. 165/01;
VISTO l'articolo 32 della legge 18 giugno 2009 n.69, che prevede l'obbligo di sostituire la pubblicazione tradizionale all'Albo Ufficiale con la pubblicazione di documenti digitali sui siti informatici;
VISTO il D.Lgs. n. 118/2011 e ss.mm.ii. recante norme in materia di armonizzazione del sistema contabile delle Regioni;
VISTO il Regolamento (UE) n. 679/2016 e il D.Lgs. n. 196/2003 e ss.mm.ii. in materia di protezione dei dati personali, nonché il vigente Regolamento Regionale n. 5/2006 per il trattamento dei dati sensibili e giudiziari;
VISTA La D.G.R n. 1974 del 07/12/2020 avente come oggetto: "Adozione Atto di Alta Organizzazione. Modello organizzativo MAIA 2.0" pubblicata sul BURP n. 14 del 26/01/2021;
VISTO Il D.P.G.R del 22/01/2021 n. 22 avente per oggetto "Adozione Atto di Alta Organizzazione. Modello organizzativo MAIA 2.0" pubblicato sul BURP. n. 15 del 28/01/2021;
VISTA la DGR 1576 del 30 settembre 2021 con la quale la Giunta Regionale ha conferito l'incarico di dirigente della Sezione Amministrazione Finanza e Controllo in Sanità – Sport per Tutti al Dott. Benedetto Giovanni Pacifico;
VISTA La D.G.R. n. 710/2023, attuata con D.P.G.R. n. 272/2023 che ha modificato le funzioni della Sezione Amministrazione, Finanza e Controllo in Sanità - Sport per tutti e la sua denominazione in Sezione Bilancio della Sanità e dello Sport, secondo le indicazioni della nota del Direttore del Dipartimento della Promozione della Salute e del Benessere Animale ed ha confermato il Dott. Benedetto Giovanni Pacifico quale dirigente;
VISTA, inoltre, la Legge Regionale n. 33 del 04/12/2006 e s.m.i. "Norme per lo sviluppo dello sport per tutte e per tutti";
VISTA la D.G.R. 15 settembre 2021, n. 1466 recante l'approvazione della Strategia regionale per la parità di genere, denominata "Agenda di Genere";
VISTA la D.G.R. del 03/07/2023 n. 938 del Registro delle Deliberazioni recante D.G.R. n. 302/2022 "Valutazione di impatto di genere. Sistema di gestione e di monitoraggio". Revisione degli allegati;
VISTA la D.G.R. del 07/08/2024 n. 1191 "Sostegno ai grandi Eventi Sportivi 2024 - Applicazione quota vincolata del risultato di amministrazione e variazione al bilancio di previsione 2024 e pluriennale 2024-2026 della Regione Puglia ai sensi del D.Lgs. n.118/2011 e ss.mm.ii".
VISTA la Legge Regionale n. 37 del 29 dicembre 2023 "Disposizioni per la formazione del bilancio di previsione 2024 e bilancio pluriennale 2024-2026 della Regione Puglia (Legge di stabilità)";
VISTA la Legge Regionale n. 38 del 29 dicembre 2023 "Bilancio di previsione della Regione Puglia per l'esercizio finanziario 2024 e bilancio pluriennale 2024- 2026 della Regione Puglia";
VISTA la D.G.R. n. 18 del 22.01.2024 "Bilancio di previsione per l'esercizio finanziario 2024 e pluriennale 2024-2026. Articolo 39, comma 10, del decreto legislativo 23 giugno 2011, n.118. Documento tecnico di accompagnamento e Bilancio Finanziario Gestionale. Approvazione.";

PREMESSO CHE

- la Regione Puglia con la L.R. n.33/2006 "Norme per lo sviluppo dello sport per tutte e per tutti", riconosce la funzione educativa e sociale dello sport e di tutte le attività motorie e persegue obiettivi di politica sportiva attraverso idonei interventi finanziari;

- con D.G.R. n.891 del 20 giugno 2022 è stata approvata la Programmazione Triennale 2022/2024 nella quale sono definite le linee prioritarie d'intervento per la promozione e diffusione delle attività fisiche, motorie e sportive da realizzarsi in Puglia e gli obiettivi specifici che si intende raggiungere;
- con D.G.R. N.1173 DEL 08/08/2023 è stato approvato il "Programma Operativo 2023/2024" che persegue, traducendo in Azioni, gli obiettivi delineati dalle Linee Guida Triennali, tra cui l'Asse 2 "Promozione dello sport di base, delle manifestazioni sportive e dei grandi eventi sportivi" e l'Azione 3 "Incentivi alla promozione del turismo sportivo attraverso manifestazioni ed eventi sportivi di rilievo regionale, nazionale e internazionale realizzati /da realizzarsi in Puglia";
- con Determinazione del Dirigente della Sezione Bilancio della Sanità e dello Sport n.318 del 19/04/2024 è stato approvato e indetto l'"Avviso Es per la concessione ed erogazione di contributi per EVENTI SPORTIVI realizzati/da realizzarsi in Puglia", definite le modalità di erogazione dei contributi per l'Avviso Eventi Sportivi è stato stabilita la procedura di presentazione delle istanze a partire dal giorno 02/05/2024 ed entro e non oltre le ore 23:59 del 23/05/2024;
- con Determinazione Dirigenziale n.401 del 17/05/2024 sono state fornite precisazioni, a titolo di interpretazione autentica dell'art. 6 comma 2 dell'Avviso ES per la concessione ed erogazione di contributi per EVENTI SPORTIVI realizzati/da realizzarsi in Puglia, stabilendo che "Alle manifestazioni che – in sede di valutazione da parte della Commissione – presentino i requisiti di un GES di tipologia a), b) o c) sarà attribuita la qualificazione di GES, con conseguente riconoscimento del contributo relativo alla categoria di appartenenza, così come definita dalla Commissione".

CONSIDERATO CHE:

- con D.D. 013/DIR/2024/00019 è stato istituito il **Servizio Sport per Tutti** incardinato nella Sezione Bilancio della Sanità e dello Sport con funzioni di:
  - coordinamento, in raccordo con la Sezione Bilancio della Sanità e dello Sport, dell'applicazione della Legge Regionale n° 33/2006 "Norme per lo sviluppo dello sport per tutte e per tutti";
  - coordinamento, in raccordo con la Sezione Bilancio della Sanità e dello Sport, della promozione dei corretti stili di vita e dello sport come leva di benessere e inclusione sociale nonché la programmazione in materia di finanziamento del Sistema Sportivo Regionale;
  - con D.D. 013/DIR/2024/00025 del 10/07/2024 è stato conferito l'incarico *ad interim* del **Servizio Sport per Tutti** della Sezione Bilancio della Sanità e dello Sport al Dott. Benedetto Giovanni Pacifico fino alla nomina del dirigente titolare.

DATO ATTO CHE:

- con A.D. n.610 del 25 luglio 2024 pubblicato sul BURP n.62 del 01.08.2024 è stata approvata la graduatoria provvisoria;
- in data 13 settembre 2024, la Commissione di Valutazione si è rinunita ed ha proceduto alla rivalutazione delle istanze per cui erano pervenute controdeduzioni e trasmettendo agli atti della sezione la graduatoria definitiva, alla luce di quanto riesaminato, relativo alla Macrocategoria Grandi Eventi Sportivi Istituzioni Sociali Private/ Società Sportive e Amministrazioni Locali per l'annualità 2025.

Sulla base di quanto sopra, sono quindi determinate ed approvate le graduatorie **DEFINITIVE** – allegate al presente atto a formarne parte integrante e sostanziale – qui sinteticamente rappresentate:

a) Graduatoria GES Comuni **anno 2025** (Allegato 1);
b) Graduatoria GES Istituzioni Sociali Private/Società Sportive **anno 2025** (Allegato 2).

VERIFICA AI SENSI DEL D.LGS 196/03
Garanzie alla riservatezza

La pubblicazione dell'atto all'albo pretorio online, salve le garanzie previste dalla legge 241/90 in tema di accesso ai documenti amministrativi, avviene nel rispetto della tutela alla riservatezza dei cittadini, secondo

quanto disposto dal Reg. UE 679/2016 e dal D.lgs 196/03 in materia di protezione dei dati personali.

Ai fini della pubblicità legale, il presente provvedimento è stato redatto in modo da evitare la diffusione di dati personali identificativi non necessari ovvero il riferimento alle particolari categorie di dati previste dagli articoli 9 e 10 del succitato Regolamento UE.

VALUTAZIONE DI IMPATTO DI GENERE

Ai sensi della D.G.R. n. 938 del 03/07/2023 la presente determinazione è stata sottoposta a Valutazione di impatto di genere. L'impatto di genere stimato risulta:

❏ diretto
❏ indiretto
x neutro
❏ non rilevato

DETERMINA

Di prendere atto di quanto espresso in narrativa, che costituisce parte integrante e sostanziale del presente atto e che qui si intende integralmente riportato.

Sulla base di quanto sopra, sono quindi determinate ed approvate le graduatorie definitive relative all'anno 2025 – allegate al presente atto a formarne parte integrante e sostanziale – qui sinteticamente rappresentate:

a) Graduatoria GES Comuni **anno 2025** (Allegato 1);
b) Graduatoria GES Istituzioni Sociali Private/Società Sportive **anno 2025** (Allegato 2).

- di disporre che all'impegno di spesa in favore dei soggetti beneficiari, di cui agli approvandi elenchi, si provvederà con successivo provvedimento dirigenziale a valere sull' esercizio 2025;
- di stabilire che questa Amministrazione si riserva di procedere, in qualsiasi momento anche successivo all'ammissione, all'accertamento della veridicità delle dichiarazioni rese in sede di presentazione dell'istanza a norma degli artt. 46 e 47 del D.P.R. 445/2000 in ordine al possesso dei requisiti per la partecipazione all'avviso di cui trattasi; in caso di accertamento di false dichiarazioni si procederà all'esclusione dell'istanza di partecipazione e alla revoca del contributo riconosciuto senza che i candidati abbiano nulla a pretendere;
- che il presente atto viene redatto in forma integrale, in quanto non soggetto a quanto disposto dal D.lgs 196/2003 in materia di protezione dei dati personali nonché dal R.R. n. 5/2006 per il trattamento dei dati sensibili e giudiziari;

a. è pubblicato, ai sensi dell'art. 20, comma 3, del D.P.G.R. 22/01/2021, n. 22, all'Albo pretorio on-line dell'Ente, accessibile dal banner pubblicità legale dell'home page del sito istituzionale www.regione.puglia.it, per dieci giorni lavorativi a decorrere dal giorno successivo alla data di pubblicazione;
b. sarà pubblicato, inoltre, con le modalità previste dell'art. 26 del decreto legislativo 14 marzo 2013, n. 33, nella sezione "Amministrazione Trasparente", sottosezione di I livello "Sovvenzioni, contributi, suddidi, vantaggi economici", sottosezione di II livello "Atti di concessione" del sito www.regione.puglia.it;
c. sarà pubblicato sul Bollettino Ufficiale della Regione Puglia (B.U.R.P.) e sul sito https://regione.puglia.it/web/puglia-sportiva/home;
d. è immediatamente esecutivo.

ALLEGATI INTEGRANTI

Documento - Impronta (SHA256)
ALLEGATO_1_2025.pdf - f67e83c7a3fec2b4be2a0f1c0cf45ea3776da7d9ca0dc1c993c56ba28d530e75

ALLEGATO_2_2025.pdf -
61562ba0395c9decbdbc706d870b197288bce75cb11879a23c200b4c7762d546

Il presente Provvedimento è direttamente esecutivo.

Basato sulla proposta n. 168/DIR/2024/00896 dei sottoscrittori della proposta:

Il Funzionario Istruttore
Samantha Di Comite

Firmato digitalmente da:

Il Dirigente della Sezione Bilancio della Sanità e dello Sport
Benedetto Giovanni Pacifico

ALLEGATO 1 **GES AMMINISTRAZIONI LOCALI - ELENCO ISTANZE AMMESSE ANNO 2025**

N°	ID	DENOMINAZIONE	NOME EVENTO	PUNTEGGIO	DATA E ORA INVIO	GES	CONTRIBUTO	ANNO
1	242179	COMUNE DI NARDO'	NATHON: SPORT SELVAGGIO	75	15/05/2024 22:53	A	89.500,00	2025

ALLEGATO 2

GES ISTITUZIONI SOCIALI PROVATE/SOCIETA' SPORTIVE - ELENCO ISTANZE AMMESSE ANNO 2025

N°	ID	DENOMINAZIONE	NOME EVENTO	PUNTEGGIO	DATA E ORA INVIO	GES	CONTRIBUTO ANNO 2025	ANNO	NOTE
1	244659	**ASD TENNIS CLUB FOGGIA**	TORNEO TENNIS ITF 15000$ MASCHILE	**95**	23/05/24 12:05	A	**87.500,00 €**	**2025**	FINANZIABILE
2	245622	**FEDERAZIONE ITALIANA GIUOCO HANDBALL**	ITALIA - SPAGNA QUALIFICAZIONE EUROPEI 2026	**83**	22/05/24 15:58	A	**58.650,00 €**	**2025**	FINANZIABILE
3	238592	**FIGC DIVISIONE CALCIO A CINQUE**	COPPA ITALIA FEMMINILE DI CALCIO A CINQUE (SERIE A - SERIE B - SERIE C - UNDER 19)	**80**	07/05/24 10:39	A	**90.000,00 €**	**2025**	FINANZIABILE
4	246456	**CIRCOLO TENNIS ASD**	Torneo Championship of Puglia – ITF Senior 700	**78**	23/05/24 14:58	A	**13.265,00 €**	**2025**	FINANZIABILE
5	243262	**ASD OLYMPIA FENCING CLUB**	CAMPIONATI ITALIANI U23 SCIABOLA FIORETTO E SPADA	**73**	21/05/24 19:47	A	**80.000,00 €**	**2025**	FINANZIABILE

DETERMINAZIONE DEL DIRIGENTE SEZIONE COMPETITIVITA' 15 ottobre 2024, n. 647

PR FESR-FSE+ 2021-2027. Asse Prioritario I - "Competitività e Innovazione" - O.S. 1.3 - Azione 1.11 "Interventi di accesso al credito e finanza innovativa" – Sub Azione 1.11.1 "Sistema delle garanzie pubbliche" - D.D. n. 36 del 23.01.2024 di "APPROVAZIONE AVVISO PER LA PRESENTAZIONE DI DOMANDE DI ACCESSO DA PARTE DI COOPERATIVE DI GARANZIA E CONSORZI FIDI, ALLA GESTIONE DEL "FONDO GARANZIA MUTUALISTICA 2021-2027".

Approvazione modulistica presentazione istanze ed elenco Confidi Beneficiari.

IL DIRIGENTE DELLA STRUTTURA PROPONENTE

IL DIRIGENTE DELLA STRUTTURA PROPONENTE su proposta del funzionario istruttore.

Visti:

- gli artt. 4,5 e 6 della L.R. 04.02.1997 n. 7;
- gli articoli 4 e 5 della legge regionale 4 febbraio 1997, n. 7 e s.m.i. recante "Norme in materia di organizzazione dell'Amministrazione Regionale";
- la DGR n. 3261 del 28.07.1998 con la quale sono state emanate direttive in ordine alla adozione degli atti di gestione da parte dei dirigenti regionali in attuazione della Legge Regionale n. 7/97 del D. Lgs. N. 29/93 e s.m.i;
- gli artt. 4 e 16 del D.Lgs. 30.03.2011 n. 165 recante "Norme generali sull'ordinamento del lavoro alle dipendenze delle Amministrazioni Pubbliche";
- l'art. 32 della legge 18.06.2009, n. 69, che prevede l'obbligo di sostituire la pubblicazione tradizionale all'Albo ufficiale con la pubblicazione di documenti digitali sui siti informatici;
- l'art. 18 del D.Lgs. 196/03 "Codice in materia di protezione dei dati personali" in merito ai Principi applicabili ai trattamenti effettuati dai soggetti pubblici;
- la L.R. 20.06.2008, n. 15 e s.m.i. "Principi e linee guida in materia di trasparenza dell'attività amministrativa nella Regione Puglia";
- il Regolamento UE n. 679/2016, "relativo alla protezione delle persone fisiche con riguardo al trattamento dei dati personali, nonché alla libera circolazione di tali dati e che abroga la direttiva 95/46/CE (regolamento generale sulla protezione dei dati)" e il successivo D. Lgs. n. 101/2018 recante Disposizioni per l'adeguamento della normativa nazionale alle disposizioni del regolamento (UE) 2016/679 del Parlamento europeo e del Consiglio, del 27.04.2016";
- gli artt. 20 e 21 del Codice dell'Amministrazione Digitale (CAD), di cui al D. Lgs. n. 82/2005;
- la D.G.R. n. 1444 del 30 luglio 2008;
- la D.G.R. n. 1974 del 07.12.2020, recante "Approvazione Atto di Alta Organizzazione. Modello Organizzativo MAIA 2.0", pubblicata sul BURP n. 14 del 26.01.2021;
- il D.P.G.R. n. 22 del 22.01.2021, recante "Adozione Atto di Alta Organizzazione. Modello Organizzativo "MAIA 2.0";
- la D.G.R. n. 685 del 26 aprile 2021 con la quale è stato conferito all'Avv. Gianna Elisa Berlingerio l'incarico di Direttore del Dipartimento Sviluppo Economico nonché i successivi provvedimenti di proroga;
- la Deliberazione di Giunta Regionale n. 1289 del 28 luglio 2021 e ss.mm.ii., riguardante la istituzione delle nuove Sezioni ai sensi dell'art. 8, comma 4 del DPGR n. 22/2021, nella quale, tra le altre, è istituita la Sezione Competitività;
- il Decreto del Presidente della Giunta Regionale n.263 del 10 agosto 2021 e ss.mm.ii. di attuazione della D.G.R. n. 1289/2021, ovvero di definizione delle Sezioni e delle relative funzioni;
- la Deliberazione di Giunta Regionale n. 1576 del 30/09/2021 di conferimento dell'incarico di direzione della Sezione Competitività al Dirigente dott. Giuseppe Pastore nonché i successivi provvedimenti di proroga;
- l'Atto Dirigenziale n. 013/DIR/2022/00026, del 01/09/2022, di conferimento dell'incarico di direzione

ad interim del Servizio Aree Industriali Produttive e Strumenti Finanziari alla dott.ssa Silvia Visciano;

- la L.R. 18/2023, recante "Ordinamento del Bollettino Ufficiale della Regione Puglia (BURP) e disciplina delle forme e modalità di pubblicazione degli atti";
- la D.G.R. n. 1093 del 31/07/2023, recante "Controlli interni di regolarità amministrativa in fase successiva. Modifiche agli articoli 18 e 19 delle Linee guida sul Sistema dei controlli interni nella Regione Puglia approvate con D.G.R. n. 1374 del 23 luglio 2019 e agli articoli 13 e 14 del Modello Organizzativo denominato MAIA 2.0 approvato con D.G.R. n. 1974 del 7 dicembre 2020" e ss.mm.ii.;
- il D.Lgs. 23 giugno 2011, n. 118, come integrato dal D.Lgs. 10 agosto 2014 n. 126 "Disposizioni integrative e correttive del D.Lgs. 118/2011 recante disposizioni in materia di armonizzazione dei sistemi contabili e degli schemi di bilancio delle Regioni, degli enti locali e dei loro organismi, a norma degli articoli 1 e 2 della Legge n.42/2009;
- Legge regionale n. 37 del 29/12/2023 "Disposizioni per la formazione del Bilancio di previsione 2024 e Bilancio pluriennale 2024-2026 della Regione Puglia (legge di stabilità)";
- Legge regionale n. 38 del 29/12/2023 "Bilancio di previsione della Regione Puglia per l'esercizio finanziario 2024 e pluriennale 2024-2026";
- la DGR n. 18 del 22/01/2024 di Bilancio di previsione per l'esercizio finanziario 2024 e pluriennale 2024 - 2026. Articolo 39, comma 10, del decreto legislativo 23 giugno 2011, n. 118. Documento tecnico di accompagnamento e Bilancio Finanziario Gestionale. Approvazione";
- vista la DGR n. 477 del 15/04/2024 avente ad oggetto: "D.G.R. 28 luglio 2021, n. 1289 - Applicazione art. 8 comma 4 del Decreto del Presidente della Giunta regionale 22 gennaio 2021, n.22 - Modello MAIA 2.0 - Aggiornamento funzioni delle Sezioni di Dipartimento in attuazione della DGR 282/2024.

Visti altresì:

- il Reg. (UE) n. 1056/2021 che istituisce il Fondo per una transizione giusta;
- il Reg. (UE) n. 1057/2021 che istituisce il Fondo sociale europeo Plus (FSE+) e che abroga il regolamento (UE) n. 1296/2013;
- il Reg. (UE) n. 1058/2021 relativo a Fondo Europeo di Sviluppo Regionale (FESR) e Fondo di coesione;
- il Reg. (UE) n. 1059/2021 recante disposizioni specifiche per l'obiettivo «Cooperazione territoriale europea» (Interreg) sostenuto dal Fondo europeo di sviluppo regionale e dagli strumenti di finanziamento esterno;
- il Reg. (UE) n. 1060/2021 recante disposizioni comuni applicabili al Fondo europeo di sviluppo regionale, al Fondo sociale europeo Plus, al Fondo di coesione, al Fondo per una transizione giusta, al Fondo europeo per gli affari marittimi, la pesca e l'acquacoltura, e le regole finanziarie applicabili a tali fondi e al Fondo Asilo, migrazione e integrazione, al Fondo Sicurezza interna e allo Strumento di sostegno finanziario per la gestione delle frontiere e la politica dei visti;
- la Comunicazione C(2021) 2594 del 19 Aprile 2021 con cui la Commissione Europea ha adottato gli orientamenti in materia di aiuti di Stato a finalità regionale, compatibili con il mercato interno sulla base dell'articolo 107, paragrafo 3, lettere a) e c), del trattato sul funzionamento dell'Unione europea;
- la Carta degli aiuti a finalità regionale 2022-2027 per l'Italia che definisce le zone che possono beneficiare di aiuti a finalità regionale agli investimenti ai sensi delle norme UE in materia di aiuti di Stato, e fissa i livelli massimi di aiuto (cosiddette "intensità di aiuto") per le imprese nelle regioni ammissibili (Carta approvata con decisione della Commissione europea C(2021)8655 del 2 dicembre 2021);
- la D.G.R. del 15/09/2021, n. 1466 recante l'approvazione della Strategia regionale per la parità di genere, denominata "Agenda di Genere";
- la D.G.R. del 07/03/2022, n. 302 recante "Valutazione di Impatto di Genere. Sistema di gestione e di monitoraggio";
- la D.G.R. del 27/03/2023, n. 383 recante "D.G.R. n. 302/2022 concernente "Valutazione di impatto di genere. Sistema di gestione e di monitoraggio". Presa d'atto del REPORT Valutazione di impatto di genere (VIG). Implementazione degli atti sottoposti a monitoraggio ed avvio nuova fase sperimentale";
- la D.G.R. del 03/07/2023, n. 938 recante "Valutazione di impatto di genere. Sistema di gestione e di

monitoraggio". Abrogazione degli allegati e loro integrale sostituzione;

- la D.G.R. del 20/04/2022, n. 556 con cui la Giunta Regionale ha approvato la proposta di Programma Regionale FESR-FSE+ 2021-2027 (PR), comprensiva di Rapporto Ambientale ed ha, tra l'altro, individuato l'Autorità di Gestione (AdG) del Programma nel Dirigente pro-tempore della Sezione Programmazione Unitaria;
- la D.G.R. 569 del 27/04/2022: recante l'approvazione della Strategia regionale per la specializzazione intelligente, denominata "Smart Puglia 2030 – Strategia di Specializzazione intelligente (S3)";
- l'Accordo di Partenariato Italia 2021-2027 per l'impiego dei fondi strutturali e di investimento europei (di seguito "fondi SIE"), adottato con decisione di esecuzione della Commissione Europea C(2022) 4787 final del 15 luglio 2022;
- la Decisione di esecuzione n. 8461 del 17/11/22 della Commissione di approvazione del Programma Regionale Puglia FESR-FSE+ 2021-2027, ritenuto conforme ai Regolamenti (UE) 2021/1060, 2021/1058, 2021/1057, nonché coerente con l'Accordo di Partenariato e con le pertinenti Raccomandazioni Specifiche per Paese, con le sfide individuate nel Piano nazionale integrato per l'energia e il clima e con i principi del Pilastro europeo dei diritti sociali;
- la D.G.R. del 07/12/2022, n. 1812 con cui la Giunta Regionale ha preso atto della suddetta Decisione di esecuzione, ha approvato il Programma Regionale FESR-FSE+ 2021-2027, e ha dato mandato al Dirigente della Sezione Programmazione unitaria di predisporre la proposta di governance del PR Puglia FESR FSE+ 2021-2027, in coerenza con il Modello MAIA 2.0 di organizzazione dell'Amministrazione regionale, adottato con Decreto del Presidente della Giunta Regionale n. 22 del 22/01/2021 e ss.mm.ii;
- la D.G.R del 16/02/2023, n. 130, con cui, ai sensi all'art. 38 del citato Reg. (UE) n. 1060/2021, ha istituito il Comitato di Sorveglianza del Programma regionale, e successiva D.G.R. del 18/09/2023, n. 1272, che ne ha modificato l'Allegato 1;
- la D.G.R. del 03/05/2023, n. 603, con cui la Giunta Regionale ha preso atto del documento "Metodologia e criteri per la selezione delle operazioni del Programma regionale FESR-FSE+ 2021-2027" approvato in sede di Comitato di Sorveglianza nella sua riunione di insediamento del 09/03/2023, ai sensi dell'art 40 (2), lett. a) del Reg. (UE) n° 1060/2021;
- la D.G.R. del 03/05/2023, n. 609, recante "Programma Regionale FESR-FSE+ 2021-2027. Governance del Programma: approvazione delle Responsabilità di attuazione", con la quale la Giunta Regionale ha, tra l'altro, istituito le Sub-azioni a titolarità di Sezioni afferenti a Dipartimenti diversi da quello responsabile dell'Azione di riferimento, a cui sono assegnate le medesime funzioni dei Responsabili di azione, in coerenza con l'art 7 del DPGR 403/2021, e dato mandato all'Autorità di Gestione di istituire le Subazioni non ricadenti nella fattispecie indicata al punto precedente;
- la D.G.R. del 08/05/2023, n. 620, recante "Programma Regionale FESR-FSE+ 2021-2027. Insediamento del Comitato di Sorveglianza del Programma. Presa d'atto del Regolamento interno del Comitato";
- il Regolamento (UE) 2023/1315 recante "Modifica del regolamento (UE) n. 651/2014 che dichiara alcune categorie di aiuti compatibili con il mercato interno in applicazione degli articoli 107 e 108 del trattato e del regolamento (UE) 2022/2473 che dichiara compatibili con il mercato interno, in applicazione degli articoli 107 e 108 del trattato sul funzionamento dell'Unione europea, alcune categorie di aiuti a favore delle imprese attive nel settore della produzione, trasformazione e commercializzazione dei prodotti della pesca e dell'acquacoltura";
- la Comunicazione CMP_COM_2022_00006, con cui la sezione Competitività ha condiviso con la Giunta Regionale le linee orientative per i bandi sugli aiuti alle imprese relativi alla Programmazione FESR/FSE+ 2021/2027, nelle more dell'approvazione del Programma Regionale FESR/FSE+ 2021/2027;
- il Regolamento (UE) 2023/2831 DELLA COMMISSIONE del 13 dicembre 2023 relativo all'applicazione degli articoli 107 e 108 del trattato sul funzionamento dell'Unione europea agli aiuti «de minimis»;
- la Determinazione Dirigenziale n. 177 del 31/10/2023 recante "PR Puglia FESR-FSE+ 2021/2027 – Articolazione delle Azioni del programma in Sub- Azioni. Istituzione ai sensi della DGR 609/2023";

Premesso che:

- con D.G.R. del 15/11/2023 n. 1571, recante "PR FESR-FSE+ 2021-2027. Assi Prioritari I - "Competitività e Innovazione" e II - "Economia verde" - OO.SS. 1.1, 1.2, 1.3, 1.4, 2.2 - Azioni 1.1, 1.2, 1.7, 1.9, 1.10, 1.11, 1.13, 2.2 – Avvisi CdP, PIA, MiniPIA, PIA Turismo, MiniPIA Turismo, GAM - Variazione al bilancio di previsione 2023 e pluriennale 2023-2025 ai sensi dell'art. 51, comma 2 del D. Lgs n. 118/2011 e ss.mm. ii." è stata, tra l'altro, approvata la Scheda di pre- informazione relativa all'Avviso "Fondo Garanzia Mutualistica (GAM)", autorizzata la variazione di bilancio per dare copertura al suddetto avviso ed è stato autorizzato il Dirigente della Sezione Competitività a porre in essere tutti i provvedimenti consequenziali, ivi inclusa l'approvazione con atto dirigenziale del testo del nuovo avviso, nonché ad operare sui capitoli di entrata e di spesa del bilancio regionale e del presente provvedimento a valere sull'Azione 1.11 la cui titolarità è in capo al Dirigente della Sezione Programmazione Unitaria;
- con D.D. n. 14 del 06/12/2023, recante "*P.R. Puglia FESR-FSE+ 2021/2027 – Articolazione delle Azioni del programma in Sub-Azioni – Affidamento della responsabilità delle Sub-Azioni alle Sezioni competenti*", il Dipartimento Sviluppo Economico ha conferito l'incarico di Responsabile di sub-Azione a ciascun Dirigente di Sezione, nell'ambito delle Azioni attribuite alle diverse Sezioni del Dipartimento;
- con nota prot. 8449 del 22/12/2023 Puglia Sviluppo SpA ha trasmesso, ai sensi dell'art. 59 par. 3 del Regolamento (UE) n. 2021/1060 il documento di Valutazione ex ante (cd. "VEXA") su cui si basa il sostegno agli strumenti finanziari della Regione Puglia nelle forme della garanzia diretta, della garanzia di protafoglio di esposizioni creditizie e di minibond;
- la Determinazione del Dirigente della Sezione Competitvitià n. 327 del 03/05/2024, di conferimento dell'incarico di responsabile di Sub-azione 1.11.1 del PR 2021-27 "Fondo Garanzia Mutualistica 2021-2027 (GAM)" al dott. Leopoldo Monteduro;
- con D.G.R. del 25/06/2024 n. 872, recante "PR FESR-FSE+ 2021-2027. Asse Prioritario I - "Competitività e Innovazione"– O.S. 1.11 – Avviso "Fondo Garanzia Mutualistica (GAM)" – Variazione al bilancio di previsione 2024 e pluriennale 2024-2026 ai sensi dell'art. 51, comma 2 del D. Lgs n. 118/2011 e ss.mm. ii." è stata autorizzata la variazione in termini di competenza e di cassa al Bilancio di Previsione 2024 e pluriennale 2024-2026, al Documento Tecnico di accompagnamento e al Bilancio Finanziario Gestionale 2024-2026, approvato con D.G.R. n.18 del 22.01.2024, ai sensi dell'art. 51 comma 2 del D.Lgs.118/2011 per l'importo complessivo di € 15.000.000,00 relativi alle somme stanziate in bilancio con la D.G.R. 1571/2023 che non sono state né accertate né impegnate nell'anno 2023.
- con D.D. n. 36 del 23.01.2024 della Sezione Competitività, pubblicata sul B.U.R.P. n. 8 del 25.01.24 sono stati approvati l'avviso denominato "Fondo Garanzia Mutualistica 2021-2027 (GAM)" ed i relativi allegati;
- la pubblicazione dell'Avviso GAM sul portale https://egov.regione.puglia.it nella sezione BANDI è avvenuta il 26.01.2024 ossia il giorno successivo alla data di pubblicazione sul B.U.R.P.;
- con D.D. N. 90 del 07/02/2024 della Sezione Competitività si è provveduto all'Approvazione delle "Linee guida sui costi e commissioni di gestione" previste dall'art. 2 c. 9 dell'Avviso per la presentazione di domande di accesso da parte di Cooperative di Garanzia e Consorzi Fidi, alla gestione del "Fondo Garanzia Mutualistica 2021-2027" e dagli articoli 4 c. 1 lettera f) e 16 dell'Accordo di Finanziamento;
- in data 09.02.2024 è avvenuta la pubblicazione sulla GUUE dell'estratto dell'Avviso GAM con codice 86406-2024 (TED);
- in data 12.02.2024 è stato pubblicato sulla GAZZETTA UFFICIALE DELLA REPUBBLICA ITALIANA 5a Serie speciale - n. 18 estratto dell'Avviso GAM;
- con D.D. n. 143 del 29.02.2024 della Sezione Competitività, pubblicata sul B.U.R.P. n. 19 del 04.03.24 è stata approvata la rettifica dell'Allegato n. 1 Istanza di partecipazione relativo all'avviso in oggetto;
- l'avvio della procedura di inoltro delle domande è stata attivata il 9 febbraio 2024 (15° giorno successivo alla data di pubblicazione sul BURP n. 8 del 25-1- 2024) e si è conclusa alle ore 23.59 del 25 marzo 2024 (45° giorno successivo alla data di avvio della procedura);
- con D.D. n. 210 del 27.03.2024 della Sezione Competitività e del Dipartimento dell Sviluppo Economico è stata istituita la Commissione per l'istruttoria finalizzata alla valutazione delle domande pervenute, di cui all'Avviso in oggetto;

- con D.D. n. 359 del 27.05.2024 della Sezione Competitività, a seguito delle verifiche effettuate dal RUP, ai sensi di quanto disposto dall'art. 13 commi 1 e 2 dell'Avviso, sono state ammesse alla fase di valutazione, demandata alla Commissione istituita con la Determinazione Dirigenziale n. 210/2024 di cui al precedente alinea, le n. 5 istanze pervenute;
- con D.D. n. 466 del 08.07.2024 della Sezione Competitività, pubblicata sul BURP n. 62 del 01.08.2024, si è proceduto all'approvazione dei verbali della Commissione di valutazione e alla pubblicazione della graduatoria, all'accertamento delle entrate e all'assunzione obbligazione giuridicamente vincolante (Impegno di spesa);
- con D.D. n. 598 del 25.09.2024 della Sezione Competitività, pubblicata sul BURP n° 79 del 30/09/2024, si è provveduto alla rettifica dell'All. 2 Schema accordo di Finanziamento e alla modifica ed integrazione della modulistica prevista per la rendicontazione in capo ai Confidi beneficiari (All. R2; All. R4 Rete).

Rilevato che

- il punto "VII. Modalità di accesso alla garanzia" dell'allegato C "DESCRIZIONE DELLO STRUMENTO" dell'Accordo di Finanziamento dispone che "*Le domande di ammissione alla garanzia, da concedere in forma di garanzia di credito alle operazioni indicate nel precedente punto 3, devono essere trasmesse ai Confidi beneficiari delle risorse di cui all'avviso su modulistica conforme a quella predisposta dalla Sezione Competitività";*
- il successivo paragrafo dispone, altresì, che "*La modulistica di cui al paragrafo precedente è pubblicata sul Bollettino Ufficiale della Regione unitamente all'elenco dei Confidi beneficiari delle risorse e sul sito egov.regione.puglia.it";*
- il terzo paragrafo dispone, infine, che "*Le domande di ammissione possono essere presentate ai Confidi beneficiari a partire dalla pubblicazione della documentazione di cui al paragrafo precedente"*
- la Sezione ha provveduto alla predisposizione della presente modulistica:

1. istanza di accesso alla garanzia;
2. dichiariazione aiuti;
3. elenco dei Confidi beneficiari della gestione delle risorse.

è necessario, pertanto, procedere all'immediata approvazione della modulistica allegata alla presente determinazione;

Verifica ai sensi del Regolamento UE n. 679/2016 e del D. Lgs n. 196/2003, come modificato dal D. Lgs. n. 101/2018

Garanzie di riservatezza

La pubblicazione dell'atto all'albo pretorio on-line, salve le garanzie previste dalla legge 241/90 in tema di accesso ai documenti amministrativi, avviene nel rispetto della tutela alla riservatezza dei cittadini, secondo quanto disposto dal Regolamento UE 2016/679 in materia di protezione dei dati personali, nonché dal Dlgs 196/2003 come modificato dal Dlgs n.101/2018 e dal vigente Regolamento Regionale n.5/2006 per il trattamento dei dati sensibili e giudiziari, per quanto applicabile.

Ai fini della pubblicità legale, il presente provvedimento è stato redatto in modo da evitare la diffusione di dati personali identificativi non necessari ovvero il riferimento alle particolari categorie di dati previste dagli artt. 9 e 10 del succitato Regolamento (UE); qualora tali dati fossero indispensabili per l'adozione dell'atto, essi sono trasferiti in documenti separati, esplicitamente richiamati.

Valutazione di impatto di genere
Ai sensi della DGR n. 938 del 03/07/2023, la presente determinazione deriva dalla D.D. n. 36 del 23/01/2024 e per la quale si è proceduto alla valutazione di impatto di genere risultata indiretta. Il presente atto conferma la stessa rilevanza.

Adempimenti contabili ai sensi della D. Lgs. n. 118/2011 e successive modifiche ed integrazioni

Si dichiara che la presente determinazione non comporta alcun mutamento qualitativo e quantitativo di entrata o di spesa né a carico del bilancio regionale né a carico degli enti per i cui debiti i creditori potrebbero rivalersi sulla Regione e che è escluso ogni ulteriore onere aggiunto rispetto a quelli già autorizzati a valere sullo stanziamento previsto dal bilancio regionale.

DETERMINA

Di prendere atto di quanto espresso in narrativa, che costituisce parte integrante e sostanziale del presente atto e che qui si intende integralmente riportato.

Di approvare la modulistica per la presentazione delle domande di accesso agli interventi in forma di garanzia di credito da parte dei soggetti destinatari, costituita dagli allegati n. 1 e n. 2.
Di pubblicare il presente atto sul Bollettino Ufficiale della Regione Puglia unitamente all'elenco dei Confidi beneficari delle risorse (allegato n. 3).
Di dare atto che, ai sensi del paragrafo "VII Modalità di accesso alla garanzia" dell'allegato C "Descrizione dello Strumento" all'Accordo Finanziamento, le domande di ammissione potranno essere presentate ai Confidi beneficiari a partire dalla data di pubblicazione della modulistica sul B.U.R.P.".
Di pubblicare la presente determinazione sulla piattaforma dedicata alla presente procedura e disponibilie al seguente link: https://egov.regione.puglia.it/catalogo-bandi. Il presente provvedimento:

- è adottato e conservato in unico originale informatico;
- sarà trasmesso in formato digitale all'Autorità di Gestione del PR FESR-FSE+ 2021/2027;
- è adottato in assenza di conflitto di interesse ai sensi dell'art. 6 bis della Legge n. 241/1990 e s.m.i. dell'art. 16 del D.lgs. n. 36/2023;
- sarà pubblicato all'Albo online della Regione, nel B.U.R.P. e sul portale: www.regione.puglia.it – Trasparenza – Determinazioni Dirigenziali;

ALLEGATI INTEGRANTI

Documento - Impronta (SHA256)
GAM-IstanzaAccessoPMI_All1.pdf - 203379982c7dcc78cbf386e8cca44d8ce17e5ceae1ec0ff93b202f16369e8405
GAM_Dichiarazione_aiuti_All2.pdf - bb19428a09df70fe08186ed78631d77830762a84605e70bad644427bcb227f59
GAM_ElencoBeneficiari_All3.pdf - 403f75e2f86a727443d41489394a094ffb634e8869134ed8b8982c3a9407cc13

Il presente Provvedimento è direttamente esecutivo.

Basato sulla proposta n. 158/DIR/2024/00597 dei sottoscrittori della proposta:

E.Q. "Responsabile di Sub-azione 1.11.1 del PR 2021/27"
Leopoldo Monteduro

Il Dirigente del Servizio Aree Industriali e Produttive e Strumenti Finanziari
Silvia Visciano

Firmato digitalmente da:

Il Dirigente della Sezione Competitività
Giuseppe Pastore

Allegato 1

P.O.R. FESR-FSE PUGLIA 2021-2027
O.S. 1.3. - Azione 1.11 Sub Azione 1.11.1 "Interventi di accesso al credito e finanza innovativa - Sistema delle garanzie pubbliche" –
Fondo di Garanzia Mutualistica 2021-2027

Spett.le
……
(CONFIDI)

Il sottoscritto _____, legale rappresentante/titolare dell'impresa richiedente/libero professionista, consapevole delle sanzioni previste dall'art. 76 del D.P.R. n. 445/2000 in caso di dichiarazioni mendaci e di esibizione di atti falsi o contenenti dati non rispondenti a verità

DICHIARA
ai sensi dell'art. 46 del D.P.R. n. 445/2000 quanto segue:

DENOMINAZIONE
Ditta/Ragione Sociale _____

SEDE LEGALE
Via e n. civico _____ C.a.p. _____ Comune _____ prov. _____

NATURA GIURIDICA _____ Cod.Fiscale/P.IVA _____
PEC _____

ISCRIZIONE AL REGISTRO IMPRESE/ISCRIZIONE ALBO PROFESSIONALE (se previsto)
Prov. ____ R.E.A _____ n. albo _____ data delibera _____ inizio attività _____

ATTIVITA' _____ CODICE ISTAT _____

UNITA' LOCALI:
Via e n. civico _____ C.a.p. _____ Comune _____ prov. _____

DATI ANAGRAFICI DEL TITOLARE/DEI SOCI:

1) Cognome e nome _____ cod. fiscale _____
luogo e data di nascita _____ residenza _____
2) Cognome e nome _____ cod. fiscale _____
luogo e data di nascita _____ residenza _____
3) Cognome e nome _____ cod. fiscale _____

luogo e data di nascita _____ residenza _____

4) Cognome e nome _____ cod. fiscale _____

luogo e data di nascita _____ residenza _____

DICHIARA

- che la situazione occupazionale alla data di presentazione della presente domanda è quella descritta nel seguente prospetto:

OCCUPATI	UOMINI	DONNE
Dirigenti		
Quadri		
Impiegati		
Operai		
Altri		
TOTALE		

CHIEDE

l'accesso al Fondo di Garanzia a valere sulla sub-azione 1.11.1 del P.O.R. FESR-FSE PUGLIA 2021-2027 gestito da …….. per un importo pari ad € _____.

DICHIARA

che le garanzie indicate sono richieste a fronte di una operazione di finanziamento a breve, medio e lungo termine, di importo complessivo pari ad € _____ destinata a:

- ❑ investimento in attivi materiali e immateriali per €_____
- ❑ attivo circolante (es. scorte di materie prime e prodotti finiti, contratto di credito edilizio per costruzioni, anticipo export-import, anticipo fatture, anticipo contratti, salvo buon fine) per €_____

che gli investimenti in attivi materiali per la parte coperta da garanzia sono destinati a:

- acquisto del suolo aziendale (in misura non superiore al 10% dell'investimento previsto[1]);
- opere murarie e assimilate;
- infrastrutture specifiche;
- acquisto macchinari, impianti, attrezzature (anche nelle forme di leasing finanziario purchè sia previsto l'obbligo per il beneficiario degli aiuti di acquistare l'attivo alla scadenza del contratto);
- acquisto di programmi informatici commisurati alle esigenze produttive e gestionali dell'impresa;

che gli investimenti in attivi immateriali per la parte coperta da garanzia sono destinati a:

- acquisto di servizi di consulenza specifica;
- costi relativi a:
  - rilascio di certificazione di qualità etica, sociale ed ambientale;
  - marchi e brevetti;
  - avviamento.

che le operazioni garantite avranno la durata di n. _____ anni.

che l'ammontare complessivo dell'investimento previsto è pari ad € _____.

SI IMPEGNA

- a che l'impresa mantenga la destinazione aziendale dei beni e/o servizi oggetto del finanziamento medesimo per tutta la durata del medesimo ed a comunicare a …….. qualsiasi variazione riguardante l'utilizzo dei predetti beni e/o servizi, nonché l'eventuale perdita dei requisiti richiesti per beneficiare del finanziamento suddetto ed a consentire a funzionari di organismi e/o servizi, comunitari, nazionali e regionali, preposti alle funzioni di controllo e di audit, i controlli in loco finalizzati alla verifica della correttezza delle operazioni agevolate;
- a fornire ogni ulteriore documento o chiarimento che il confidi …….. dovesse richiedere ad integrazione della domanda e della documentazione ricevuta ai sensi del punto IX Allegato C – Accordo di Finanziamento.

DICHIARA INOLTRE

consapevole di incorrere nelle sanzioni penali comminate ai sensi dell'art. 76 del D.P.R. n. 445/2000 in caso di dichiarazioni mendaci, esibizione di atti falsi o contenenti dati non rispondenti a verità:

- di essere in possesso della dimensione di "piccola e media impresa" secondo i criteri fissati dalla "Disciplina comunitaria in materia di aiuti di Stato a favore delle piccole e medie imprese" ed, in particolare dalla raccomandazione della Commissione Europea 2003/361/CE del 06.05.2003, o di essere definito libero professionista ai sensi della predetta raccomandazione in virtù dell'applicazione dell'art. 12, l. 81/2017;
- che l'incidenza finanziaria dell'investimento e del relativo finanziamento non altera il normale flusso di cassa della ditta/impresa, garantendo in tal modo la capacità di rimborso del finanziamento, come da prospetto riepilogativo allegato alla presente domanda;

ESPRIME IL CONSENSO

[1] per i siti in stato di degrado e per quelli precedentemente adibiti a uso industriale che comprendono edifici, tale limite è aumentato al 15%

in relazione alle disposizioni recate nel Regolamento UE n. 679/2016 e del D.Lgs. n. 196/2003, come modificato dal D.Lgs. n. 101/2018 e alla correlata informativa resa dalla Banca finanziatrice, a che i dati personali riguardanti l'impresa vengano comunicati a ……, che potrà a sua volta trattarli per le sue finalità istituzionali, connesse o strumentali, nonché a trasmetterli al competente Servizio della Regione Puglia che provvederà trimestralmente a pubblicare gli elenchi delle imprese ammesse a garanzia con il rispettivo importo.

Data

_____

Firma del dichiarante

_____

Si allega:

a) ultimi due bilanci approvati alla data di presentazione della domanda o ultime due dichiarazioni dei redditi (ove pertinente);
b) copia dell'atto costitutivo se pertinente;
c) certificato (ove pertinente) rilasciato dal competente registro delle imprese, in data non anteriore a sei mesi dall'esibizione attestante la vigenza, i rappresentanti legali ed i relativi poteri, nonché la certificazione antimafia (ove pertinente) in capo agli amministratori;
d) Piano di impresa dal quale si evinca che gli interventi oggetto del finanziamento siano funzionali alle sedi presenti nel territorio pugliese e che siano coerenti con le regole specifiche di ammissibilità previste dal Fondo e dal P. R. PUGLIA 2021-2027. Il Piano d'impresa dovrà contenere le azioni connesse alla riduzione del divario occupazionale di genere in Puglia;
e) Dichiarazione attestante il rispetto del principio di non arrecare un danno significativo di cui all'art.17 del Reg. (UE) 2020/852, in applicazione dell'art. 9 del Reg. (UE) 2021/1060 (DNSH) e del principio immunizzazione dagli effetti del clima di cui agli artt. 2 par. 42 e 73 par. 2 lett. J) del Reg. UE 2021/1060 (Allegato 1/i – Avviso Pubblico);
f) DSAN Requisiti Ammissibilità (Allegato 1/g – Avviso Pubblico);
g) Allegato 2 - Dichiarazione Aiuti.

Allegato 2

P.O.R. FESR-FSE PUGLIA 2021-2027
O.S. 1.3. - Azione 1.11 Sub Azione 1.11.1 "Interventi di accesso al credito e finanza innovativa - Sistema delle garanzie pubbliche" –
"Fondo di Garanzia Mutualistica 2021-2027"

DICHIARAZIONE AIUTI

Il sottoscritto _____, legale rappresentante/titolare dell'impresa/libero professionista richiedente _____, con sede legale in _____, Via _____ n. _____ Codice Fiscale _____, Partita IVA _____, pec _____ consapevole di incorrere nelle sanzioni penali comminate ai sensi dell'art. 76 del D.P.R. n. 445/2000 "Testo Unico delle disposizioni legislative e regolamentari in materia di documentazione amministrativa" in caso di dichiarazioni mendaci e di esibizione di atti falsi o contenenti dati non rispondenti a verità

DICHIARA

(barrare la casella di interesse)

in riferimento alla Regolamentazione UE sugli aiuti applicabile alla garanzia del Fondo:

❑ di voler beneficiare della garanzia del Fondo ai sensi della **Regolamento UE sugli aiuti "de minimis":**
- che la somma tra l'aiuto in forma di garanzia richiesto ai sensi della presente domanda e quelli già concessi negli ultimi tre esercizi finanziari, compreso quello in corso alla data di presentazione della domanda, non comporta il superamento dei limiti stabiliti dal Regolamento (UE) 2831/2023 del 13 dicembre 2023 per la concessione di aiuti di importanza minore alle PMI (de minimis);
- di impegnarsi, nel caso in cui il soggetto beneficiario finale svolga più attività soggette a massimali "de minimis" differenti, ai fini dell'applicazione del massimale più alto tra questi, ad attuare la separazione delle attività o la distinzione dei costi;

❑ di voler beneficiare del **Regolamento di Esenzione UE n. 651/2014**, così come modificato dal Regolamento della Commissione n. 1315/2023 del 23/06/2023, limitatamente al seguente articoli:

☐ **n. 14 "Aiuti a finalità regionale agli investimenti"** unicamente per gli interventi di cui all'art. 8 comma 1 lettera a) dell'Avviso :"Garanzia su prestiti finalizzati agli investimenti, ove l'importo garantito dei prestiti sottesi non superi 1.500.000,00 euro per impresa".

☐ **n. 22 "Aiuti alle imprese in fase di avviamento"**.

✓ di essere a conoscenza dei contenuti del Regolamento sugli aiuti di cui si intende beneficiare e di impegnarsi a rispettarne i limiti e gli obblighi;

✓ che l'utilizzo finale del finanziamento richiesto è conforme alle tipologie ammissibili dal Regolamento sugli aiuti di cui si intende beneficiare.

Data Firma del dichiarante

_____ _____

ALLEGATO 3

Elenco dei beneficiari delle risorse

"FONDO GARANZIA MUTUALISTICA 2021-2027"

PR FESR-FSE+ 2021-2027. Asse Prioritario I - "Competitività e Innovazione" - O.S. 1.3 - Azione 1.11 "Interventi di accesso al credito e finanza innovativa" – Sub Azione 1.11.1 "Sistema delle garanzie pubbliche"

Posizione in graduatoria	Beneficiari della gestione del Fondo	n. lotti aggiudicati	Importo lotti aggiudicati €
1	Cofidi.it Soc. Coop.	5	10.000.000,00
2	Fidi Nord Est - Soc. Coop. quale capofila e rappresentante della rete "FIDI NET PUGLIA" costituita con ARTIGIANFIDI PUGLIA Soc. Coop. a r.l.	3	6.000.000,00
3	Fidi impresa Turismo Veneto - Soc. Coop. per azioni quale capofila e rappresentante della rete "Rete CONFCOMMERCIO Puglia" costituita con CONFIDI CONFCOMMERCIO PUGLIA Soc. Coop. per Azioni e CONFIDI FRIULI Soc. Coop. Consortile per Azioni	1	2.000.000,00
4	FIDIMPRESA ITALIA Soc. Coop. per azioni quale capofila e rappresentante della rete "Rete Confidi Industria" costituita con FIDIT Soc. Coop. di Garanzia Fidi.	1	2.000.000,00

DETERMINAZIONE DEL DIRIGENTE SEZIONE COMPETITIVITA' DELLE FILIERE AGROALIMENTARI 17 ottobre 2024, n. 398

Legge regionale 6 agosto 2021 n. 29 e s.m.i.; Deliberazione della Giunta regionale 6 giugno 2022, n. 804. Elenco Regionale degli operatori delle attività di enoturismo. Secondo aggiornamento 2024.

IL DIRIGENTE DELLA STRUTTURA PROPONENTE

Visti:

- la legge 7 agosto 1990, n. 241 (Nuove norme in materia di procedimento amministrativo e di diritto di accesso ai documenti amministrativi) e ss.mm.ii.;
- gli articoli 4, 5 e 6 della legge regionale 4 febbraio 1997 n. 7 (Norme in materia di organizzazione dell'amministrazione regionale);
- il d.lgs. 4 giugno 1997, n. 143 (Conferimento alle Regioni delle funzioni amministrative in materia di agricoltura e pesca e riorganizzazione dell'Amministrazione centrale") e s.m.i.;
- la deliberazione della Giunta regionale 3261 del 28 luglio 1998 (Separazione delle attività di direzione politica da quelle di gestione amministrativa. Direttiva alle strutture organizzative regionali);
- gli articoli 4 e 16 del decreto legislativo 30 marzo 2001, n. 165 (Norme generali sull'ordinamento del lavoro alle dipendenze delle amministrazioni pubbliche);
- l'art. 32 della legge 18 giugno 2009, n. 69 (Disposizioni per lo sviluppo economico, la semplificazione, la competitività nonchè in materia di processo civile), che prevede l'obbligo di sostituire la pubblicazione tradizionale all'Albo ufficiale con la pubblicazione di documenti digitali sui siti informatici;
- il d.lgs. 14/03/2013, n. 33 (Riordino della disciplina riguardante gli obblighi di pubblicità, trasparenza e diffusione delle informazioni da parte delle Pubbliche Amministrazioni) e s.m.i.;
- il d.lgs. 30 giugno 2003, n. 196 (Codice in materia di protezione dei dati personali) integrato con le modifiche introdotte dal Decreto Legislativo 10 agosto 2018, n. 101 per l'adeguamento della normativa nazionale alle disposizioni del Regolamento (UE) 2016/679 (GPDR);
- gli articoli 20 e 21 del Codice dell'Amministrazione Digitale (CAD), di cui al Decreto Legislativo 7 marzo 2005, n. 82, come modificato dal Decreto legislativo 13 dicembre 2017, n. 217;
- la deliberazione della Giunta regionale n. 1974 del 07/12/2020 (Approvazione Atto di Alta Organizzazione. Modello Organizzativo "MAIA 2.0") pubblicata sul Bollettino Ufficiale della Regione Puglia n. 14 del 26.01.2021 recante approvazione del nuovo Modello Organizzativo regionale "MAIA 2.0", che sostituisce quello precedentemente adottato con deliberazione della Giunta regionale n. 1518/2015 pur mantenendone i principi e criteri ispiratori, ed il conseguente decreto del Presidente della Giunta regionale n. 22 del 22 gennaio 2021 recante adozione dell'Atto di alta organizzazione connesso al suddetto Modello Organizzativo "MAIA 2.0;
- la deliberazione della Giunta regionale 15 settembre 2021, n. 1466 recante l'approvazione della Strategia regionale per la parità di genere, denominata "Agenda di Genere";
- la deliberazione della Giunta regionale del 3/7/2023, n. 938 recante "D.G.R. n. 302/2022 Valutazione di impatto di genere. Sistema di gestione e di monitoraggio. Revisione degli allegati";
- la deliberazione della Giunta regionale n. 1576 del 30/09/2021 (Conferimento incarichi di direzione delle Sezioni di Dipartimento ai sensi dell'articolo 22, comma 2, del decreto del Presidente della Giunta regionale 22 gennaio 2021 n. 22) che conferisce al Dott. Luigi Trotta l'incarico di direzione della Sezione Competitività delle Filiere Agroalimentari;

- la determinazione Dirigenziale n. 81 del 03/05/2024 (Conferimento incarichi di responsabilità equiparati ad Elevata Qualificazione nell'ambito del programma Interregionale per la ristrutturazione delle Statistiche Agricole Nazionali e Regionali (Lg. 578/96, Lg.135/97 e Lg. 423/98))" che conferisce l'incarico di responsabilità equiparato ad EQ "Statistica agraria e qualità delle produzioni agroalimentari" alla Dott.ssa Alessandra Cirilli;
- la legge 27 dicembre 2017 n. 205 (Bilancio di previsione dello Stato per l'anno finanziario 2018 e bilancio pluriennale per il triennio 2018-2020) e in particolare gli artt. 502, 503, 504, 505, inerenti l'esercizio dell'attività enoturistica;
- il decreto Ministeriale n. 2779 del 12/03/2019 recante linee guida e indirizzi in merito ai requisiti e agli standard minimi di qualità per l'esercizio dell'attività enoturistica;
- la legge regionale 6 agosto 2021, n. 29 (Disciplina dell'enoturismo);
- la legge regionale 4 marzo 2022, n. 3 recante modifiche alla l.r. n. 29/2021;
- l'art. 6, comma 2 della l.r. n. 29/2021, come modificato dall'art. 4 della l.r. n. 3/2022, il quale prevede tra l'altro che *"[...] La SCIA va indirizzata al Comune nel cui territorio sono ubicati i fabbricati aziendali da utilizzare per l'attività enoturistica e, per conoscenza, alla struttura regionale competente in materia di agricoltura. Il Comune accerta la presenza dei requisiti e dei presupposti previsti e richiede eventuale documentazione mancante o integrativa entro trenta giorni dalla data di presentazione della SCIA [...] All'esito dell'istruttoria di competenza e ferma l'applicazione di quanto previsto dall'articolo 19, comma 3, della legge 7 agosto 1990, n. 241 (Nuove norme in materia di procedimento amministrativo e di diritto di accesso ai documenti amministrativi), il Comune comunica alla struttura regionale competente in materia di agricoltura e all'interessato le proprie determinazioni. A seguito della ricezione della comunicazione positiva da parte del Comune, la struttura regionale provvede all'iscrizione nell'Elenco regionale degli operatori enoturistici.";*
- la deliberazione di Giunta regionale n. 804 del 06/06/2022 recante l'Istituzione dell'Elenco degli operatori delle attività di enoturismo;
- la determinazione del Dirigente Sezione Competitività delle Filiere agroalimentari 4 ottobre 2022, n. 232 con la quale vengono approvate le linee guida e il modello di S.C.I.A. per l'iscrizione all'Elenco Regionale degli operatori delle attività di enoturismo ai sensi della l.r n. 29/2021 come modificata dalla l.r. n. 3/2022;

Dato atto che la soprarichiamata deliberazione della Giunta regionale n. 804/2022 prevede:

- di istituire, presso la Sezione Competitività delle Filiere Agroalimentari del Dipartimento Agricoltura, Sviluppo Rurale e Ambientale della regione Puglia, l'Elenco Regionale degli operatori che svolgono attività enoturistiche, contenente l'indicazione dei servizi offerti da ciascuna attività;
- che i soggetti di cui al comma 1 dell'art. 2 della Legge regionale 6 agosto 2021 n. 29, come modificata dalla Legge regionale 4 marzo 2022, n. 3, in possesso dei requisiti stabiliti dalla legge, possono iscriversi all'elenco regionale secondo le modalità previste con Determinazione del Dirigente della Sezione Competitività delle Filiere Agroalimentari;
- che all'iscrizione all'Elenco Regionale degli operatori enoturistici si provvede a seguito della ricezione della comunicazione positiva da parte del Comune, ai sensi della Legge regionale 6 agosto 2021 n. 29 come modificata dall'art. 4, comma 1, lettera b) della Legge regionale 4 marzo 2022, n. 3;
- che la Sezione Competitività delle Filiere agroalimentari del Dipartimento Agricoltura Sviluppo Rurale e Ambientale della regione Puglia provvede alla pubblicazione dell' Elenco sul sito web istituzionale e al suo regolare aggiornamento, ai sensi della l.r. n. 29/2021 come modificata dall' Art. 4 della l.r. 3/2022.

Dato atto che le linee guida approvate con il suddetto atto dirigenziale n. 232/2022 prevedono tra l'altro che:

- *la S.C.I.A. debba essere presentata allo Sportello Unico delle Attività Produttive (SUAP) del Comune*

competente per territorio, completa di tutti gli allegati ivi previsti;

- *nel caso di istanza di iscrizione da parte dell'imprenditore agricolo, singolo o associato, debba essere allegata alla S.C.I.A. la relazione tecnico-agronomica che contenga espressamente il calcolo dettagliato del fabbisogno annuo di lavoro aziendale riferito all'ordinamento produttivo e agli allevamenti in atto al momento della presentazione della S.C.I.A., nonché il calcolo del fabbisogno di lavoro annuo previsto per l'espletamento delle attività di enoturismo;*
- *per la sussistenza della connessione all'attività enoturistica, rispetto a quella agricola, ove svolta dall'imprenditore agricolo singolo o associato, il Comune accerta la prevalenza del tempo di lavoro dedicato alle attività agricole rispetto a quello dedicato alle attività enoturistiche, inteso come numero di ore di lavoro nel corso dell'anno solare;*
- *all'esito dell'istruttoria di competenza, il Comune trasmette tramite PEC alla Regione Puglia - Sezione Competitività delle Filiere Agroalimentari e all'interessato le proprie determinazioni;*
- *ai fini dell'aggiornamento dell'elenco regionale i Comuni, anche a seguito dei controlli di cui all'art. 8 della legge regionale 6 agosto 2021 n. 29 e s.m.i., comunicano ogni variazione alla Regione Puglia, Sezione Competitività delle filiere agroalimentari;*
- *le aziende agrituristiche e le masserie didattiche riconosciute ai sensi delle rispettive leggi regionali possono integrare la propria SCIA, secondo la normativa di riferimento;*

Vista la Determinazione Dirigenziale n. 1304 del 09/09/2024 del Comune di Foggia di esito positivo dell'istruttoria relativa alla richiesta di iscrizione nell' Elenco Regionale degli Operatori delle attività di enoturismo presentata dalla Ditta individuale *"Borgo Turrito di Scapola Luca"*, P. IVA 03478920717, con sede in Borgo Incoronata n. 775/A –Foggia (FG) trasmessa con nota dell' Ufficio SUAP, del 9 settembre 2024, acquisita agli atti della Sezione con numero di protocollo 0437576/2024;

Viste le integrazioni trasmesse dall' Ufficio SUAP del comune di Foggia con nota del 13 settembre 2024, acquisita agli atti della Sezione con n. di protocollo 0446602/2024;

Ritenuto necessario procedere all'aggiornamento dell' Elenco Regionale degli operatori delle attività di enoturismo, di cui all'Allegato 1 facente parte integrante e sostanziale del presente provvedimento, con l'iscrizione del richiedente *"Borgo Turrito di Scapola Luca"* P. IVA 03478920717, con sede in Borgo Incoronata n. 775/A – Foggia (FG) con il numero di iscrizione n. 07.

Verifica ai sensi del D. Lgs 196/03 e del Regolamento (UE) 2016/679.
Garanzie alla riservatezza

La pubblicazione dell'atto sul BURP, nonché la pubblicazione all'Albo pretorio on-line o sul sito istituzionale, salve le garanzie previste dalla legge 241/1990 in tema di accesso ai documenti amministrativi, avviene nel rispetto della tutela della riservatezza dei cittadini secondo quanto disposto dal Regolamento UE n. 679/2016 in materia di protezione dei dati personali, nonché dal D. Lgs. 196/2003 ss.mm.ii., come modificato dal d.lgs. 101/2018 e dal vigente Regolamento regionale 5/2006 per il trattamento dei dati sensibili e giudiziari, in quanto applicabile.
Ai fini della pubblicità legale, il presente provvedimento è stato redatto in modo da evitare la diffusione di dati personali identificativi non necessari ovvero il riferimento alle particolari categorie di dati previste dagli articoli 9 e 10 del Regolamento UE innanzi richiamato; qualora detti dati fossero essenziali per l'adozione dell'atto, essi sono trasferiti in documenti separati esplicitamente richiamati.

Adempimenti contabili
(ai sensi della L. R. n. 28/2001 e s.m.i. e del D.lgs. n.118/2011 e s.m.i.)

Il presente provvedimento non comporta alcun mutamento qualitativo o quantitativo di entrata o di spesa né a carico del bilancio regionale né a carico degli Enti per i cui debiti i creditori potrebbero rivalersi sulla Regione

ed è escluso ogni ulteriore onere aggiuntivo rispetto a quelli già autorizzati a valere sullo stanziamento previsto dal bilancio regionale.

DETERMINA

Di prendere atto di quanto espresso in narrativa, che costituisce parte integrante e sostanziale del presente atto e che qui si intende integralmente riportato.

1. di procedere all'aggiornamento dell' Elenco Regionale degli operatori delle attività di enoturismo di cui all'Allegato 1 facente parte integrante e sostanziale del presente provvedimento con l'iscrizione del richiedente *"Borgo Turrito di Scapola Luca "*, P. IVA 03478920717, con sede in Borgo Incoronata 775/A – Foggia (FG) con il numero di iscrizione: n. 07;
2. di provvedere alla pubblicazione del secondo aggiornamento 2024 dell' Elenco Regionale degli operatori delle attività di enoturismo sul sito web istituzionale;
3. di trasmettere il presente provvedimento all'ufficio responsabile del procedimento del Comune di Foggia per gli adempimenti di competenza;
4. di incaricare il Servizio Associazionismo Qualità e Mercati di trasmettere copia del presente provvedimento all'Ufficio del B. U. R. P. per la pubblicazione ai sensi dell'art. 3 della L.R. n. 18 del 15 giugno 2023.

Il presente provvedimento:

a. è stato elaborato attraverso la piattaforma CIFRA2, composto da pagine tutte progressivamente numerate, firmato digitalmente e adottato in unico originale;
b. sarà pubblicato per 10 giorni lavorativi, ai sensi dell'art. 20 comma 3 del Decreto del Presidente della Giunta Regionale n. 22/2021, all'Albo regionale on line e sarà conservato nel sistema informatico regionale CIFRA2;
c. sarà pubblicato nella sezione provvedimenti amministrativi della sezione "Amministrazione Trasparente" sul sito istituzionale della Regione Puglia.

ALLEGATI INTEGRANTI

Documento - Impronta (SHA256)
Elenco Regionale degli Operatori delle attività di enoturismo - Secondo aggiornamento 2024.pdf - de0c995577f913a071c852b04eb9e1f7c85a966d3fc726a23bc417da439550dc

Il presente Provvedimento è direttamente esecutivo.

Basato sulla proposta n. 155/DIR/2024/00395 dei sottoscrittori della proposta:

Responsabilità equiparata a E.Q. Statistica agraria e qualità delle produzioni agroalimentari
Alessandra Cirilli

Il Dirigente del Servizio Associazionismo Qualità e Mercati
Nicola Laricchia

Firmato digitalmente da:

Il Dirigente della Sezione Competitività delle Filiere Agroalimentari
Luigi Trotta

REGIONE PUGLIA

DIPARTIMENTO AGRICOLTURA, SVILUPPO RURALE ED AMBIENTALE
SEZIONE COMPETITIVITA' DELLE FILIERE AGROALIMENTARI
SERVIZIO ASSOCIAZIONISMO, QUALITA' E MERCATI

ALLEGATO 1

Elenco Regionale degli Operatori delle attività di enoturismo

N. ISCRIZIONE	DENOMINAZIONE IMPRESA	SEDE	SERVIZI OFFERTI
01	Erario Società Agricola S.S.	S.P. 136 Manduria – Maruggio (TA), km 0,33	➢ Attività di degustazione del vino all'interno delle cantine ➢ Attività di commercializzazione ➢ Attività di degustazione dei prodotti vitivinicoli aziendali in abbinamento con prodotti agroalimentari tipici locali
02	Antica Masseria Jorche di Gianfreda Dalila e Gianfreda Emanuela s.s.a.	Contrada Jorche s.n. – Torricella (TA)	➢ Visite guidate ai vigneti di pertinenza all'azienda, alle cantine ➢ Visite nei luoghi di esposizione degli strumenti utili alla coltivazione della vite, della storia e della pratica dell'attività vitivinicola ed enologica in genere ➢ Iniziative di carattere didattico, culturale e ricreativo svolte nell'ambito delle cantine e dei vigneti, compresa la vendemmia didattica ➢ Attività di degustazione delle produzioni vitivinicole aziendali, anche in abbinamento ad alimenti ➢ Attività di commercializzazione delle produzioni vitivinicole aziendali
03	Capone Michele	Via E. Fermi n. 19 e contrada Dolcecanto agro di Gravina in Puglia (BA)	➢ Attività di degustazione del vino all'interno delle cantine ➢ Attività formativa/informativa didattica rivolte alle produzioni vitivinicole
04	Cantina Petrelli Sas di Petrelli Chiara & C. – Società Agricola" P.	Via Villa Convento km 2 - Carmiano (LE)	➢ Visite guidate ai vigneti di pertinenza dell'azienda, alle cantine ➢ Visite nei luoghi di esposizione degli strumenti utili alla coltivazione della vite, della storia e della pratica dell'attività vitivinicola ed enologica in genere ➢ Iniziative di carattere didattico, culturale e ricreativo svolte nell'ambito delle cantine e dei vigneti, compresa la vendemmia didattica ➢ Attività di degustazione delle produzioni vitivinicole aziendali, anche in abbinamento ad alimenti ➢ Attività di commercializzazione delle produzioni vitivinicole aziendali

REGIONE PUGLIA

DIPARTIMENTO AGRICOLTURA, SVILUPPO RURALE ED AMBIENTALE
SEZIONE COMPETITIVITA' DELLE FILIERE AGROALIMENTARI
SERVIZIO ASSOCIAZIONISMO, QUALITA' E MERCATI

05	Felline Società Agricola a r.l.	Via Santo Stasi I, n. 42 – 74024 Manduria (TA)	➢ Attività formative e informative rivolte alle produzioni vitivinicole del territorio e alla conoscenza del vino (soprattutto DOP e IGP) ➢ Visite guidate ai vigneti di pertinenza dell'azienda, alle cantine, nei luoghi di esposizione degli strumenti di coltivazione della vite e della pratica dell'attività vitivinicola ed enologica ➢ Iniziative di carattere didattico, culturale e ricreativo, ivi compresa la vendemmia didattica ➢ Attività di degustazione e commercializzazione delle produzioni vitivinicole aziendali, anche in abbinamento ad alimenti
06	Feudi di Guagnano S.r.l.	Via Cellino, n. 3 – 73010 Guagnano (LE)	➢ Visite guidate ai vigneti di pertinenza dell'azienda, alle cantine, nei luoghi di esposizione degli strumenti di coltivazione della vite e della pratica dell'attività vitivinicola ed enologica ➢ Visite nei luoghi di esposizione degli strumenti utili alla coltivazione della vite, della storia e della pratica dell'attività vitivinicola ed enologica in genere ➢ Iniziative di carattere didattico, culturale e ricreativo, svolte nell'ambito delle cantine e dei vigneti, ivi compresa la vendemmia didattica ➢ Attività di degustazione delle produzioni vitivinicole aziendali, anche in abbinamento ad alimenti ➢ Attività di commercializzazione delle produzioni vitivinicole aziendali
07	Borgo Turrito di Scapola Luca	Borgo Incoronata n. 775/A Foggia (FG)	➢ Visite guidate all'interno dei vigneti di pertinenza dell'azienda, alla cantina, le visite nei luoghi di esposizione degli strumenti utili alla coltivazione della vite, della storia e della pratica dell'attività vitivinicola ed enologica in genere ➢ Iniziative di carattere didattico, culturale e ricreativo svolte nell'ambito della cantina e dei vigneti, ivi compresa la vendemmia didattica ➢ Attività di degustazione e commercializzazione delle produzioni vitivinicole aziendali, anche in abbinamento ad alimenti

DETERMINAZIONE DEL DIRIGENTE SEZIONE COMPETITIVITÀ DELLE FILIERE AGROALIMENTARI 17 ottobre 2024, n. 402

DGR n. 1859 del 30/11/2016 e DDS n. 202 del 15/12/2016 - "Gestione e controllo del potenziale viticolo regionale in applicazione del Reg. (UE) n. 1308/2013 e s.m.i.". Autorizzazione per realizzazione di un vigneto, con finalità sperimentali, presso la Cantine San Giorgio srl - Agro di Carosino.

IL DIRIGENTE DELLA STRUTTURA PROPONENTE

VISTA la legge 7 agosto 1990, n. 241 e ss.mm.ii.;

VISTI gli articoli 4, 5 e 6 della L.R. n. 7/97;

VISTA la Deliberazione della G.R. n. 3261 del 28/7/98;

VISTI gli artt. 4 e 16 del D. Lgs. 165/01;

VISTO l'art. 32 della legge 18 giugno 2009, n. 69, che prevede l'obbligo di sostituire la pubblicazione tradizionale all'Albo ufficiale con la pubblicazione di documenti digitali sui siti informatici;

VISTO il D.Lgs n. 33 del 14/03/2013 e ss.mm.ii. recante "Riordino della disciplina riguardante gli obblighi di pubblicità, trasparenza e diffusione delle informazioni da parte delle Pubbliche Amministrazioni";

VISTO il D.Lgs 196/03 "Codice in materia di protezione dei dati personali" integrato con le modifiche introdotte dal D.Lgs. 101/2018 per l'adeguamento della normativa nazionale alle disposizioni del Regolamento (UE) 2016/679 (GPDR), in particolare l'art. 18 in merito ai principi applicabili ai trattamenti effettuati dai soggetti pubblici;

VISTI gli artt. 20 e 21 del Codice dell'Amministrazione Digitale (CAD), di cui al d.lgs n. 82/2005, come modificato dal D.Lgs 13 dicembre 2017 n. 217;

VISTA la Deliberazione di Giunta Regionale n. 1974 del 7 dicembre 2020 "Approvazione Atto di Alta Organizzazione. Modello Organizzativo "MAIA 2.0" pubblicata sul Bollettino Ufficiale della Regione Puglia n.14 del 26.01.2021 recante approvazione del nuovo Modello Organizzativo regionale "MAIA 2.0", che sostituisce quello precedentemente adottato con D.G.R. n.1518/2015 pur mantenendone i principi e criteri ispiratori, ed il conseguente Decreto del Presidente della Giunta Regionale n. 22 del 22 gennaio 2021 recante adozione dell'Atto di alta organizzazione connesso al suddetto Modello Organizzativo "MAIA 2.0", aggiornato con le modifiche ed integrazioni introdotte dai Decreti del Presidente della Giunta Regionale n. 45 del 10.2.2021, n. 262 del 10.8.2021, n. 327 del 17.9.2021, n. 380 del 15.9.2022, n. 434 del 25.10.2022 e n. 104 del 17.3.2023 e tiene conto altresì del contenuto della deliberazione della Giunta Regionale n. 1093 del 31.7.2023;

VISTA la Deliberazione di Giunta Regionale n. 1466 del 15 settembre 2021, recante l'approvazione della Strategia regionale per la parità di genere, denominata "Agenda di Genere";

VISTA la Deliberazione di Giunta Regionale n. 938 del 3 luglio 2023, recante "D.G.R. n. 302/2022 Valutazione di impatto di genere. Sistema di gestione e di monitoraggio. Revisione degli allegati;

DATO ATTO che si è proceduto alla compilazione on line della Scheda Valutazione impatto di genere prevista per i provvedimenti a contenuto specifico, conservata agli atti dell'ufficio;

VISTA la Deliberazione di Giunta Regionale n. 1576 del 30/09/2021 "Conferimento incarichi di direzione delle Sezioni di Dipartimento ai sensi dell'articolo 22, comma 2, del decreto del Presidente della Giunta regionale 22 gennaio 2021 n. 22" che conferisce al Dott. Luigi Trotta l'incarico di direzione della Sezione Competitività delle Filiere Agroalimentari;

VISTA la Determinazione del Dirigente del Dipartimento Personale e Organizzazione n. 9 del 04/03/2022 che conferisce alla Dott.ssa Rossella Titano l'incarico di Dirigente di Servizio Filiere agricole sostenibili e multifunzionalità;

VISTA la Determinazione n.155/DIR/2024/00173 del 03/05/2024 che conferisce al funzionario Per. Agr. Enot. Francesco Mastrogiacomo l'incarico di Elevata Qualificazione "Filiera viticola enologica" incardinata presso la Sezione Competitività delle Filiere Agroalimentari - Servizio Filiere agricole sostenibili e multifunzionalità;

VISTO il Regolamento (UE) n. 1308/2013 del Parlamento europeo e del Consiglio del 17 dicembre 2013, recante organizzazione comune dei mercati agricoli come modificato dal Reg. (UE) n. 2021/2117;

VISTO il Regolamento delegato (UE) 2018/273 della Commissione dell'11 dicembre 2017 che integra il Reg. (UE) n. 1308/13 del Parlamento e del Consiglio per quanto riguarda, tra l'altro, lo schedario viticolo e il sistema di autorizzazioni per gli impianti viticoli;

VISTO il Regolamento di esecuzione (UE) 2018/274 della Commissione dell'11 dicembre 2017 che integra il Reg. (UE) n. 1308/13 del Parlamento e del Consiglio per quanto riguarda, tra l'altro, lo schedario viticolo;

VISTO il Regolamento delegato (UE) 2022/2566 della Commissione del 13 ottobre 2022 che modifica e rettifica il Reg. delegato (UE) 2018/273 per quanto riguarda il sistema di autorizzazioni per gli impianti viticoli;

VISTO il Regolamento di esecuzione (UE) 2022/2567 della Commissione del 13 ottobre 2022 che modifica il Reg.di esecuzione (UE) 2018/274 per quanto riguarda il sistema di autorizzazioni per gli impianti viticoli;

VISTO il Regolamento (UE) n. 2021/2115 del Parlamento europeo e del Consiglio, del 2 dicembre 2021 sul sostegno ai piani strategici che gli Stati membri devono redigere nell'ambito della politica agricola comune (piani strategici della PAC) e finanziati con il Fondo europeo agricolo di garanzia (FEAGA) e dal Fondo europeo agricolo per lo sviluppo rurale (FEASR) e che abroga i Regg. (UE) n. 1305/2013 e (UE) 1307/2013;

VISTA la Legge 12 dicembre 2016, n. 238 "Disciplina organica della coltivazione della vite e della produzione e del commercio del vino";

VISTO il Decreto del Ministro delle Politiche Agricole Alimentari e Forestali n. 12272 del 15/01/2015 recante "Disposizioni nazionali di attuazione del regolamento UE n.1308/2013 del Parlamento e del Consiglio concernente l'organizzazione comune dei prodotti agricoli. Sistema di autorizzazioni per gli impianti viticoli" e ss.mm.ii;

VISTO il Decreto del Ministro dell'agricoltura, sovranità alimentare e foreste 19 dicembre 2022 n. 649010 recante "Disposizioni nazionali di attuazione del regolamento (UE) n. 1308/2013 del Parlamento europeo e del Consiglio e ss.mm. ii. concernente l'organizzazione comune dei mercati dei prodotti agricoli. Sistema di autorizzazioni per gli impianti viticoli";

VISTA la DGR n.1859 del 30/11/2016, pubblicata nel BURP n.147 suppl. del 22/12/2016, avente ad oggetto: "Gestione e controllo del potenziale viticolo regionale in applicazione del Reg. (UE) n. 1308/2013 e s.m.i.: approvazione linee guida" e ss.mm.ii.;

VISTA la Determinazione del Dirigente della Sezione Competitività delle Filiere Agroalimentari n. 202 del 15/12/2016, pubblicata nel BURP n.149 del 29/12/2016, di approvazione ed adozione di indirizzi operativi per la gestione e il controllo del potenziale viticolo regionale;

VISTA la richiesta pervenuta con pec in data 17/05/2024 dalla ditta Cantine San Giorgio srl (Cod. Fisc.: 028447707031), sede legale a Faggiano (TA), in via Pitagora n. 1 a firma dell'amministratore della società dott.ssa Francesca Tinazzi, acquisita agli atti con prot. n. 0265038_2024, con la quale si chiede il rilascio dell'Autorizzazione di una superficie vitata per la realizzazione di un impianto sperimentale delle cultivar resistenti alle malattie fungine della vite sperimentali in provincia di Taranto, in agro di Carosino comune di San Pietro Vernotico, della superficie vitata di mq. 5900 per la durata di anni dieci;

VISTO il contenuto della relazione scientifica del progetto datata 06/05/2024 a firma del Dott. Claudio Ioriatti, (sostituto) Dirigente Centro di Ricerca e Innovazione – Fondazione Edmund Mach di S. Michele all'Adige (TN) e dal Rappresentante legale Dott.ssa Francesca Tinazzi della San Giorgio srl.

VISTE le motivazioni della richiesta che evidenziano gli obiettivi della ricerca che sono quelli di valutare il

grado di resistenza e di adattamento all'ambiente pedoclimatico le seguenti varietà: Merlot Khorus, Termantis, Nermantis, Charvir, Souvigner gris al fine di testare specie resistenti delle viti da vino alle principali malattie e adatte al clima e alle varie tipologie di sottosuolo da poter riconoscere atte alla coltivazione per la nostra regione;

VISTO il verbale istruttorio, redatto il 10/07/2024 in sede di sopralluogo dal Funzionario incaricato, presso la sede legale nel comune di Faggiano e la visita in campo in agro di Carosino, per il rilascio dell'autorizzazione di una superficie vitata, in favore della ditta Cantine San Giorgio srl per l'impianto di un vigneto sperimentale, da realizzare sulle al foglio di mappa n. 3 p.lle 155/p del comune di Carosino (TA), per una superficie vitata totale di mq. 5.900 per la durata di anni dieci, alla presenza del Direttore Tecnico Cantine San Giorgio srl;

PRESO ATTO delle prescrizioni riportate nel medesimo verbale, in osservanza di quanto stabilito dalla DGR n. 1859 del 30/11/2016 e DDS n. 202 del 15 dicembre 2016;

Per quanto sopra riportato e di propria competenza, si propone di:

- autorizzare l'impianto di superficie vitata per realizzare un vigneto con finalità sperimentale, alla ditta Cantine San Giorgio srl (Cod. Fisc.: 028447707031), in agro di Carosino foglio 3, p.lla n. 155/p, per una superficie vitata complessiva di mq. 5.900, per la durata di anni dieci, come riportato nell'allegato A, parte integrante del presente atto;
- subordinare la precitata autorizzazione alle prescrizioni riportate nell'allegato "A", parte integrante del presente atto;
- stabilire che il conduttore del vigneto sperimentale e tenuto a comunicare al predetto Servizio l'avvenuto impianto, per le opportune verifiche ed il conseguente aggiornamento dello schedario viticolo;
- verificare che il mancato rispetto delle predette prescrizioni comporterà la revoca dell'autorizzazione concessa con il presente atto.
- disporre che il Servizio Filiere Agricole sostenibili e Multifunzionalità provveda a trasmettere copia del presente atto a:
    - Servizio Territoriale di Taranto competente per territorio ai fini dell'aggiornamento del potenziale vitivinicolo aziendale.
    - Sezione Coordinamento dei Servizi Territoriali;
    - Servizio Bollettino per la pubblicazione sul BURP.

Verifica ai sensi del Reg. (UE) n.2016/679 e del D.Lgs. n.196/2003

Garanzie alla riservatezza

La pubblicazione dell'atto nel BURP o nel sito istituzionale o all'albo, salve le garanzie previste dalla Legge n.241/90 in tema di accesso ai documenti amministrativi, avviene nel rispetto della tutela alla riservatezza dei cittadini, secondo quanto disposto dal Regolamento (UE) n. 2016/679 in materia di protezione dei dati personali, nonché dal D.lgs n.196/2003, dal D.Lgs. n.101/2018 ed ai sensi del vigente regolamento regionale n.5/2006 per il trattamento dei dati sensibili e giudiziari.

Ai fini della pubblicità legale, l'atto destinato alla pubblicazione è redatto in modo da evitare la diffusione di dati personali identificativi non necessari ovvero il riferimento a dati sensibili; qualora tali dati fossero indispensabili per l'adozione dell'atto, essi sono trasferiti in documenti separati, esplicitamente richiamati.

Valutazione di impatto di genere

Ai sensi della D.G.R. n. 398 del 03/07/2023 la presente determinazione è stata sottoposta a Valutazione di impatto di genere.

L'impatto di genere stimato risulta:

❏ diretto

❏ indiretto

X neutro

❏ non rilevato

DETERMINA

Di prendere atto di quanto espresso in narrativa, che costituisce parte integrante e sostanziale del presente atto e che qui si intende integralmente riportato.

di autorizzare l'impianto di superficie vitata per realizzare un vigneto con finalità sperimentale, alla ditta Cantine San Giorgio srl (Cod. Fisc.: 028447707031), in agro di Carosino foglio 3, p.lla n. 155/p, per una superficie vitata complessiva di mq. 5.900, per la durata di anni dieci, come riportato nell'allegato A, parte integrante del presente atto;

di subordinare la precitata autorizzazione alle prescrizioni riportate nell'allegato "A", parte integrante del presente atto;

di stabilire che il conduttore del vigneto sperimentale e tenuto a comunicare al predetto Servizio l'avvenuto impianto, per le opportune verifiche ed il conseguente aggiornamento dello schedario viticolo;

di verificare che il mancato rispetto delle predette prescrizioni comporterà la revoca dell'autorizzazione concessa con il presente atto.

di disporre che il Servizio Filiere Agricole sostenibili e Multifunzionalità provveda a trasmettere copia del presente atto a:

- Servizio Territoriale di Taranto competente per territorio ai fini dell'aggiornamento del potenziale vitivinicolo aziendale.
- Sezione Coordinamento dei Servizi Territoriali;
- Servizio Bollettino per la pubblicazione sul BURP.

Il presente provvedimento:

- è stato elaborato attraverso la piattaforma CIFRA2 ed è composto da pagine progressivamente numerate e firmato digitalmente;
- è pubblicato per 10 giorni lavorativi, ai sensi dell'art. 20 comma 3 del DPGR n. 22/2021, all'Albo regionale on line e sarà conservato nei sistemi informatici regionali CIFRA2;
- è pubblicato nella sezione "Amministrazione trasparente", sotto sezione "Provvedimenti dirigenti amministrativi" del sito www.regione.puglia.it ;
- non sarà trasmesso al Dipartimento risorse finanziarie e strumentali, personale e organizzazione in quanto non sussistono adempimenti contabili;
- é pubblicato nel Bollettino Ufficiale della Regione Puglia.

ALLEGATI INTEGRANTI

Documento - Impronta (SHA256)
Allegato A 155_DIR_2024_00402_Proposta.pdf - 39521b81c18ca266d7ade67eff05047878f01b8a2ba9cbecb5036e5c706e0ad1

Il presente Provvedimento è direttamente esecutivo.

Basato sulla proposta n. 155/DIR/2024/00402 dei sottoscrittori della proposta:

Il Funzionario Istruttore Francesco
Palmisano

E.Q. Filiera viticola enologica
Francesco Mastrogiacomo

Il Dirigente del Servizio Filiere Agricole Sostenibili e Multifunzionalità
Rossella Titano

Firmato digitalmente da:

Il Dirigente della Sezione Competitività delle Filiere Agroalimentari
Luigi Trotta

REGIONE PUGLIA

DIPARTIMENTO AGRICOLTURA, SVILUPPO RURALE ED AMBIENTALE
SEZIONE COMPETITIVITA' DELLE FILIERE AGROALIMENTARI
SERVIZIO FILIERE AGRICOLE SOSTENIBILI E MULTIFUNZIONALITA'

Il presente allegato è composto da n.2 pagine

Il Dirigente della Sezione Competitività
delle Filiere Agroalimentari
Dott. Luigi Trotta

AUTORIZZAZIONE PER REALIZZAZIONE DI UN VIGNETO, CON FINALITÀ SPERIMENTALI, PRESSO CANTINE SAN GIORGIO SRL – AGRO DI CAROSINO

SUPERFICIE AUTORIZZATA

Cantina San Giorgio srl.											
Riferimenti Catastali				Dest. Prod.			Caratteristiche delle superfici impiantare				N. fila
			Sup. Cat.le			v d					
Comune	Fg	P.lla	mq.	Varietà	igt	t	Forma di Allevamento	Sesto di impianto	Irriguo/non irriguo	Sup Vit. mq	
Carosino	3	155/p	46000	Merlot Khorus	-	-	Controspalliera	1x2,20	Non Irriguo (soccorso)	5000	partendo dal lato opposto alla masseria dalla fila n. 14 alla fila n. 25
Carosino	4	155/p	46001	Termantis	-	-	Controspalliera	1x2,20	Non Irriguo (soccorso)	225	dalla masseria fila 1
Carosino	5	155/p	46002	Nermantis	-	-	Controspalliera	1x2,20	Non Irriguo (soccorso)	225	dalla masseria fila 2
Carosino	6	155/p	46003	Charvir	-	-	controspalliera	1x2,20	Non Irriguo (soccorso)	225	dalla masseria fila3
Carosino	7	155/p	46004	Souvigner gris	-	-	controspalliera	1x2,20	Non Irriguo (soccorso)	225	dalla masseria fila 4
								TOTALE		5900	

Prescrizioni

a) i nuovi impianti di viti a scopo sperimentale hanno validità soltanto per il periodo previsto per la sperimentazione;

b) entro 30 giorni dalla realizzazione dei lavori, il conduttore del vigneto sperimentale è tenuto a comunicare al Servizio Filiere Agricole sostenibili e multifunzionalità del Dipartimento Agricoltura e sviluppo Rurale ed Ambientale della Regione Puglia l'avvenuto impianto, per le opportune verifiche ed il conseguentemente aggiornamento dello schedario viticolo;

c) entro il 31 dicembre di ogni anno il responsabile scientifico del progetto di ricerca e/o sperimentazione deve trasmettere alla Sezione Competitività delle Filiere Agroalimentari della Regione Puglia una relazione sullo stato di avanzamento ed i risultati conseguiti;

d) al termine del periodo di sperimentazione, il responsabile scientifico del progetto deve trasmettere alla Sezione Competitività delle Filiere Agroalimentari della Regione Puglia una relazione finale sui risultati conseguiti;

e) i risultati ottenuti dalla ricerca e/o sperimentazione devono essere messi a disposizione della Regione che potrà utilizzarli a fini istituzionali nei modi e nei tempi più opportuni.

f) è fatto obbligo al conduttore del vigneto sperimentale oggetto della presente autorizzazione di:

- non commercializzare i prodotti ottenuti dalle uve provenienti dalle superfici impiantate per tutto il periodo della sperimentazione. Nell'ambito della ricerca o sperimentazione è consentito produrre e detenere quantità di vino, nella misura necessaria per la valutazione delle prove previste dal progetto, che non possono in ogni caso essere commercializzate;
- estirpare le superfici impiantate a conclusione del periodo di sperimentazione facendosi carico, a norma dell'art. 71 del Reg. (UE) n. 1308/2013 delle spese relative L'estirpo della superficie autorizzata per l'impianto sperimentale non dà luogo ad un'autorizzazione al reimpianto;

- installare in modo visibile, in prossimità del nuovo impianto di viti, apposita segnaletica recante che trattasi di "Impianto sperimentale ai sensi dell'art. 62, comma 4, Reg. (UE) n. 1308/2013", la superficie impiantata, gli estremi dell'autorizzazione, la data di impianto e la durata della sperimentazione, la denominazione dell'azienda alla quale appartengono gli impianti sperimentali, l'oggetto ed il responsabile della sperimentazione; -
- consentire visite in loco di tecnici pubblici o ricercatori di altre istituzioni scientifiche.

g) le superfici vitate non estirpate al termine del periodo di sperimentazione sono considerate impiantate senza autorizzazione;

h) per le varietà di viti impiantate a scopo sperimentale le cui prove si sono concluse con esito positivo, è possibile avviare l'iter procedurale per ottenere la classificazione delle varietà medesime nell'elenco di quelle idonee alla coltivazione;

i) per le superfici vitate autorizzate ai fini della sperimentazione è possibile mantenere il vigneto a fini commerciali utilizzando un'autorizzazione per nuovo impianto, di cui all'art.6 del D.M. 12272 del 15/12/2015.

DETERMINAZIONE DEL DIRIGENTE SEZIONE FARMACI, DISPOSITIVI MEDICI E ASSISTENZA INTEGRATIVA 15 ottobre 2024, n. 62

D.Lgs. 219/2006 - Differimento del termine iniziale dell'efficacia della revoca e della nuova autorizzazione di cui alla D.D. n. 60 del 10.10.2024.

IL DIRIGENTE DELLA STRUTTURA PROPONENTE

Il DIRIGENTE del SEZIONE FARMACI, DISPOSITIVI MEDICI E ASSISTENZA INTEGRATIVA

VISTO il D.Lgs. n. 165 del 30 marzo 2001 e ss.mm.ii.;
VISTA la L.R. n. 7 del 4 febbraio 1997 e ss.mm.ii.;
VISTA la D.G.R. n. 1974 del 07.12.2020;
VISTO il D.P.G.R. n. 22 del 22.01.2021;
VISTA la D.G.R. n. 1289 del 28.07.2021;
VISTA la D.G.R. n. 1576 del 30.09.2021;
VISTA la D.G.R. n. 1734 del 28.10.2021;
VISTO l'art. 32 della L. 69/2009, che prevede l'obbligo di sostituire la pubblicazione tradizionale all'Albo ufficiale con la pubblicazione di documenti digitali sui siti informatici;
VISTO il D.Lgs. 196/2003 "Codice in materia di protezione dei dati personali" e ss.mm.ii. e il Regolamento UE 2016/679;
VISTA la D.G.R. n.1466 del 15.09.2021, recante l'approvazione della Strategia regionale per la parità di genere, denominata "Agenda di Genere";
VISTA la D.G.R. n. 938 del 03.07.2023 del Registro delle Deliberazioni recante "D.G.R. n. 302/2022 Valutazione di impatto di genere. Sistema di gestione e di monitoraggio. Revisione degli allegati";
Sulla base dell'istruttoria espletata dalla Sezione Farmaci, Dispositivi Medici e Assistenza Integrativa, di seguito riportata

Premesso che:

- il D.Lgs. del 24.04.2006 n. 219, in armonia con la direttiva 92/25 del Consiglio della U.E. del 31.03.1992 e con quanto disposto dal D.M. del 06.07.1999, disciplinano la distribuzione all'ingrosso dei medicinali per uso umano;
- il D.Lgs. 219/2006 che all'art. 100 subordina la distribuzione all'ingrosso di medicinali al possesso di una autorizzazione rilasciata dalla Regione, il successivo art. 101 stabilisce i requisiti per l'ottenimento dell'autorizzazione e l'art. 96 definisce compiutamente i medicinali non soggetti a prescrizione;
- la ditta "Farmaca - Farmaceutici Cannone S.p.a.", avente magazzino a Barletta (BT) in Via Foggia n. 119, convenzionato con il codice univoco del Ministero della Salute 000494, è stata autorizzata alla distribuzione all'ingrosso di medicinali per uso umano come previsto dagli artt. 100 e 101 del D.Lgs. 219/2006 su tutto il territorio nazionale con D.D. n. 50 del 28.02.2018;
- in data 08.10.2024 con nota acquisita al protocollo n. 488408 è giunta alla scrivente Sezione la comunicazione della fusione per incorporazione della ditta "Farmaca – Farmaceutici Cannone S.p.a." nella ditta "Guacci S.p.a." avente sede legale in Napoli (NA) alla Via dei Mille n. 40;
- in virtù della suddetta fusione per incorporazione e della conseguente variazione della ragione sociale, la scrivente Sezione, sulla base del giudizio positivo espresso nel verbale d'ispezione trasmesso dalla ASL BT in data 28.11.23, ha provveduto con D.D. n. 60 del 10.10.2024 alla revoca dell'autorizzazione concessa con D.D. n. 50 del 28.02.2018 e al contestuale rilascio di nuova autorizzazione alla distribuzione all'ingrosso di medicinali per uso umano su tutto il territorio nazionale alla società incorporante "Guacci S.p.a." per il magazzino sito in Barletta (BT) alla Via Foggia n. 119.

Preso atto:

- della nota acquisita dalla scrivente Sezione al protocollo n. 498206 del 14.10.2024, con la quale il rappresentante legale della ditta "Guacci S.p.a." ha chiesto la proroga del termine iniziale di validità della nuova autorizzazione di cui alla D.D. N. 60/2024 a far data dal 01.12.2024, ritenendo conveniente tale arco di tempo per il rilascio, da parte di altra Amministrazione competente, delle ulteriori autorizzazioni necessarie alla prosecuzione, senza interruzioni, dell'attività di distribuzione del magazzino;
- che, all'art. 3 dell'atto notarile di fusione per incorporazione delle ditte in oggetto viene specificato che *"… la fusione avrà effetto … a decorrere dal rilascio da parte della Regione Puglia a nome della società incorporante dell'autorizzazione amministrativa di cui è titolare la società incorporata per l'esercizio dell'attività di distribuzione all'ingrosso di medicinali per uso umano di cui al Decreto Legislativo 24 aprile 2006, n. 219…*";

Ritenuto di:

- accogliere la richiesta di cui sopra avanzata dalla ditta "Guacci S.p.a.";
- differire, in ragione di quanto sopra, il termine iniziale dell'efficacia della revoca e della nuova autorizzazione di cui alla D.D. n. 60 del 10.10.2024 alla data del 01.12.2024;
- dare atto che, fino al 30/11/2024, restano vigenti le disposizioni di cui alla D.D. n. 50 del 28.02.2018;
- confermare le restanti determinazioni della D.D. 60 del 10.10.2024.

Verifica ai sensi del D.Lgs. 196/2003 e ss.mm.ii. e del Reg. UE - Garanzie alla riservatezza

La pubblicazione dell'atto all'albo, salve le garanzie previste dalla L. 241/1990 in tema di accesso ai documenti amministrativi, avviene nel rispetto della tutela alla riservatezza dei cittadini, secondo quanto disposto dalla normativa nazionale e comunitaria in materia di protezione dei dati personali, nonché dal vigente regolamento regionale n. 5/2006 per il trattamento dei dati sensibili e giudiziari.

Ai fini della pubblicità legale, l'atto destinato alla pubblicazione è redatto in modo da evitare la diffusione di dati personali identificativi non necessari ovvero il riferimento a dati sensibili; qualora tali dati fossero indispensabili per l'adozione dell'atto, essi sono trasferiti in documenti separati, esplicitamente richiamati.

Il presente atto non è stato sottoposto a valutazione di impatto di genere in quanto "a contenuto specifico" come previsto dalla D.G.R. n. 938 del 03.07.2003.

ADEMPIMENTI CONTABILI AI SENSI del D.Lgs. 118/2011 e ss.mm.ii.

Si dichiara che il presente provvedimento non comporta alcun mutamento qualitativo e quantitativo di entrata o di spesa né a carico del bilancio regionale né a carico degli Enti per i cui debiti i creditori potrebbero rivalersi sulla Regione e che è escluso ogni ulteriore onere aggiuntivo rispetto a quelli già autorizzati a valere sullo stanziamento previsto dal bilancio regionale.

DETERMINA

Di prendere atto di quanto espresso in narrativa, che costituisce parte integrante e sostanziale del presente atto e che qui si intende integralmente riportato.

1. Di **differire** il termine iniziale dell'efficacia della revoca e della nuova autorizzazione di cui alla D.D. n. 60 del 10.10.2024 alla data del 01.12.2024;
2. Di **dare atto** che, fino al 30/11/2024, restano vigenti le disposizioni di cui alla D.D. n. 50 del 28.02.2018;
3. Di **confermare** le restanti determinazioni della D.D. 60 del 10.10.2024.

Il presente provvedimento:

a. sarà pubblicato all'albo telematico della Regione Puglia ai fini della pubblicità legale;
b. sarà pubblicato nel Bollettino Ufficiale della Regione Puglia;
c. sarà disponibile nel sito ufficiale della Regione Puglia www.regione.puglia.it;
d. il presente atto, composto da n. 4 facciate, è adottato in un unico originale;

Il presente Provvedimento è direttamente esecutivo.

Firmato digitalmente da:

P.O. Attività Amministrativa Farmaceutica
Natalino Claudio Patanè

Istruttore Proposta
Massimo Ingannamorte

Il Dirigente della Sezione Farmaci, Dispositivi Medici ed Assistenza Integrativa
Paolo Stella

DETERMINAZIONE DEL DIRIGENTE SEZIONE GESTIONE SOSTENIBILE E TUTELA DELLE RISORSE FORESTALI E NATURALI 19 ottobre 2024, n. 742

APPROVAZIONE elenco delle istanze RICEVIBILI e ammissione alla successiva fase istruttoria di ammissibilità - Avviso pubblico per l'accesso al sostegno economico delle imprese che praticano la pesca del PESCE SPADA e che osservano periodi di fermo pesca integrale (D.M. 3 giugno 2015 e D.M. 16 febbraio 2017) - ANNO 2024. L.R. n. 40/2016 - art. 30 "aiuti in regime de minimis per l'accesso al sostegno economico in caso di fermo pesca"

IL DIRIGENTE DELLA STRUTTURA PROPONENTE

VISTI gli articoli 4 e 5 della L.R. n. 7/1997.

VISTA la direttiva emanata con deliberazione di Giunta Regionale n. 3261 del 28.07.1998, in attuazione della Legge regionale n. 7 del 04.02.1997 e del D. Leg. n. 29 del 03.02.1993 e ss.mm.ii., che detta le direttive per la separazione dell'attività di direzione politica da quella di gestione amministrativa.

VISTO l'art.18 del D.Lgs. 196/03 "Codice in materia di protezione dei dati personali" in merito ai Principi applicabili ai trattamenti effettuati dai soggetti pubblici.

VISTO il Regolamento Regionale del 29.09.2009, n. 20 "Principi e linee guida in materia di trasparenza dell'attività amministrativa nella Regione Puglia".

VISTO il Decreto del Presidente della Giunta Regionale n. 443 del 3.07.2015 e s.m.i.

VISTO l'articolo 32 della Legge n. 69 del 18.06.2009 che prevede l'obbligo di sostituire la pubblicazione tradizionale all'Albo ufficiale con la pubblicazione di documenti digitali sui siti informatici.

VISTA la DGR n. 1974 del 07.12.2020 di adozione del modello organizzativo denominato "Modello ambidestro per l'innovazione della macchina amministrativa regionale – MAIA 2".

VISTA la Legge del 07.08.1990, n. 241 "*Nuove norme in materia di Procedimento Amministrativo e Diritto di accesso ai documenti amministrativi*" e ss.mm.ii.

VISTI gli artt. 4 e 16 del D. Lgs. 165/01 e ss.mm.ii.

VISTO il Decreto Legislativo n. 118 del 23.06.2011 e ss.mm.ii..

VISTA la Legge Regionale del 29 dicembre 2023, n. 37 "Disposizioni per la formazione del bilancio di previsione 2024 e bilancio pluriennale 2024-2026 della Regione Puglia (Legge di stabilità)".

VISTA la Legge Regionale del 29 dicembre 2023, n. 38 "Bilancio di previsione della Regione Puglia per l'esercizio finanziario 2024 e pluriennale 2024/2026".

VISTA la D.G.R. n. 18 del 22 gennaio 2024 "Bilancio di previsione per l'esercizio finanziario 2024 e pluriennale 2024-2026 - articolo 39, comma 10, del Decreto Legislativo 23 giugno 2011, n. 118. Documento tecnico di accompagnamento e Bilancio Finanziario Gestionale. Approvazione".

VISTA la D.G.R. n. 938 del 3 luglio 2023 recante "D.G.R. n. 302/2022 Valutazione di Impatto di Genere. Sistema di gestione e di monitoraggio". Revisione degli allegati.

VISTO il Regolamento (UE) della Commissione n. 717/2014 del 27 giugno 2014 relativo all'applicazione degli articoli 107 e 108 del Trattato sul funzionamento dell'Unione Europea agli aiuti «*de minimis*» nel settore della pesca e dell'acquacoltura.

VISTO il Regolamento (UE) della Commissione n. 508/2014 del 15 maggio 2014 relativo al Fondo europeo per gli Affari Marittimi e la Pesca e che abroga i Regolamenti (CE) n. 2328/2003, (CE) n. 861/2006, (CE) n. 1198/2006 e (CE) n. 791/2007 del Consiglio e il Regolamento (UE) n. 1255/2011 del Parlamento europeo e del Consiglio.

VISTA la Legge Regionale n. 40 del 30.12.2016 recante "*Disposizioni per la formazione del bilancio di previsione 2017 e bilancio pluriennale 2017–2019 della Regione Puglia (Legge di stabilità regionale 2017)*" che stabilisce all'art. 30 "*Aiuto in regime de minimis*", misure a sostegno dei pescatori che osservano periodi di fermo integrale.

VISTO il Decreto Ministeriale 3 giugno 2015 recante Misure di Attuazione delle misure 14, 15 e 16 del "Piano di Azione" in materia di gestione della pesca del pesce spada nel Mediterraneo.

VISTO il Decreto Ministeriale del 16 febbraio 2017 recante modifica al comma 5 dell'art. 4 del D.M. 3 giugno

2015, in materia di periodi di divieto per la pesca del pesce spada nel Mediterraneo.
VISTO il Decreto direttoriale n. 3992 del 29.02.2016 recante l'istituzione (ai sensi dell'Articolo 3, comma 1, del decreto di cui sopra) dell'elenco nazionale delle imbarcazioni autorizzate alla pesca del pesce spada nel Mediterraneo.
VISTO il Decreto Ministeriale 23 febbraio 2018 (G.U.R.I. n. 70 del 24.03.2018) recante Misure tecniche per la pesca del pesce spada nel Mediterraneo.
VISTO il Decreto direttoriale n. 187027 del 31.03.2023 recante "Misure esplicative dell'attività di pesca del pesce spada nel Mediterraneo".
VISTO il Decreto direttoriale n. 141860 del 26.03.2024 che istituisce presso la Direzione generale l'elenco delle imbarcazioni autorizzate alla pesca del pesce spada nel Mediterraneo.
VISTA la D.G.R. n. 1576 del 30 settembre 2021 di conferimento dell'incarico di direzione della Sezione "Gestione Sostenibile e Tutela delle Risorse Forestali e Naturali" al dott. Domenico Campanile", prorogata al 30.11.2024 con DGR n. 1329 del 26.9.2024, e la Determinazione del Dirigente della Sezione Personale e Organizzazione n. 32 del 31.10.2022 di conferimento *ad interim* dell'incarico di direzione del Servizio "Valorizzazione e Tutela Risorse Naturali e Biodiversità" allo stesso dott. Campanile.
VISTA la Determinazione del Dirigente della Sezione Gestione Sostenibile e Tutela delle Risorse Forestali e Naturali n. 342 del 03.05.2024 con la quale è stato conferito l'incarico di Responsabilità della E.Q. "Attuazione delle politiche ittiche ed acquacoltura regionali e nazionali" alla dott.ssa Maria Adriana Cioffi.

PREMESSO che

- con Decreto del Ministero delle Politiche Agricole e Forestali del 16.02.2017 è fissato dal 01 gennaio e fino al 31 marzo di ogni anno, un periodo di divieto delle attività di pesca al pesce spada, al fine di conservare e gestire le risorse ittiche in questione;
- con nota prot. n. 0278474 del 7 giugno 2024, la scrivente Sezione ha chiesto al MASAF Ministero Agricoltura, Sovranità Alimentare e Foreste – D.G. Pesca e Acquacoltura - l'autorizzazione per l'anno 2024 ad erogare aiuti, in regime *de minimis*, alle imprese del settore della pesca aventi sede legale in Puglia, armatrici di unità da pesca inserite nell'Elenco delle imbarcazioni autorizzate alla pesca del PESCE SPADA per il periodo di fermo obbligatorio dal 01/01/2024 al 31/03/2024, di cui al Decreto del Direttore Generale della D.G. Pesca ed Acquacoltura n. 141860 del 26/03/2024;
- nelle more della suddetta autorizzazione ministeriale, considerato che il periodo di fermo obbligatorio della pesca al pesce spada, dal 01 gennaio al 31 marzo, così come previsto dal D.M. 3 giugno 2015 e dal D.M. 16 febbraio 2017, era già concluso si è ritenuto opportuno emanare, con la DDS n. 590 del 26.08.2024, l'*Avviso pubblico per l'accesso al sostegno economico delle imprese che praticano la pesca del PESCE SPADA e che osservano regolarmente il periodo di fermo pesca integrale* (ai sensi del dal D.M. 3 giugno 2015 e dal D.M. 16 febbraio 2017) per l'annualità 2024, pubblicato sul BURP n. 71 del 02.09.2024.

CONSIDERATO che
- alla scadenza dei termini dell'Avviso pubblico sono pervenute n. 32 domande di aiuto e che, in esito ai controlli di ricevibilità effettuati dalla Responsabile EQ, finalizzati a verificare il rispetto dei termini di invio e della completezza della domande e della relativa documentazione a corredo, sono risultate ricevibili tutte le 32 istanze pervenute.

TUTTO ciò PREMESSO, si PROPONE
- di **approvare l'elenco di n. 32 domande ricevibili**, riportate nell'allegato A), parte integrante del presente provvedimento, **ammettendole alla successiva fase istruttoria di ammissibilità**, come previsto dal paragrafo 11 dell'Allegato 1) alla DDS n. 590 del 26.08.2024.

VERIFICA AI SENSI del REG (UE) n. 2016/679 e del D.Lgs. 196/03

Garanzie alla riservatezza

La pubblicazione dell'atto all'Albo pretorio on-line o sul sito istituzionale, salve le garanzie previste dalla

legge 241/1990 in tema di accesso ai documenti amministrativi, avviene nel rispetto della tutela della riservatezza dei cittadini secondo quanto disposto dal Regolamento UE n. 679/2016 in materia di protezione dei dati personali, nonché dal D.lgs. 196/2003 ss.mm.ii., come modificato dal D.lgs. 101/2018 e dal vigente Regolamento regionale 5/2006 per il trattamento dei dati sensibili e giudiziari, in quanto applicabile.
Ai fini della pubblicità legale, l'atto destinato alla pubblicazione è redatto in modo da evitare la diffusione di dati personali identificativi non necessari ovvero il riferimento alle particolari categorie di dati previste dagli articoli 9 e 10 del Regolamento UE innanzi richiamato; qualora detti dati fossero essenziali per l'adozione dell'atto, essi sono trasferiti in documenti separati esplicitamente richiamati.

DETERMINA

Di prendere atto di quanto espresso in narrativa, che costituisce parte integrante e sostanziale del presente atto e che qui si intende integralmente riportato.

Di **approvare l'elenco di n. 32 domande ricevibil**i, riportate nell'allegato A), parte integrante del presente provvedimento, ammettendole alla successiva fase istruttoria di ammissibilità, come previsto dal paragrafo 11 dell'Allegato 1) alla DDS n. 590 del 26.08.2024.

Di stabilire che la **pubblicazione sul Bollettino Ufficiale della Regione Puglia avrà valore di notific**a per gli interessati.

Di **dare atto** che il presente provvedimento:

- è stato elaborato attraverso la piattaforma CIFRA2, composto da pagine tutte progressivamente numerate, firmato digitalmente e adottato in unico originale;
- sarà trasmesso, tramite piattaforma CIFRA2, al Segretariato della Giunta Regionale, alla Ragioneria e sarà pubblicato nella sezione "Amministrazione Trasparente" sul sito istituzionale della Regione Puglia, per le finalità di cui al D.Lgs. n. 33/2013 e ss.mm.ii;
- sarà reso pubblico, ai sensi dell'art. 20 comma 3 del Decreto del Presidente della Giunta regionale n. 22 del 22.01.2021, mediante affissione per 10 giorni lavorativi a decorrere dalla data della sua adozione, all'Albo delle Determinazioni Dirigenziali tramite la piattaforma regionale CIFRA2.

Il presente Provvedimento diviene esecutivo con l'apposizione del Visto di Regolarità Contabile da parte della Sezione Bilancio e Ragioneria.
Ai sensi dell'art. 3 comma 4 della L. n. 241/90 e ss.mm.ii., avverso il presente provvedimento potrà essere presentato ricorso giurisdizionale al Tribunale Amministrativo Regionale entro 60 giorni (sessanta) dalla data di notifica dello stesso, ovvero ricorso straordinario al Presidente della Repubblica entro 120 (centoventi) giorni.

ALLEGATI INTEGRANTI

Documento - Impronta (SHA256)
allegato A_ elenco istanze RICEVIBILI.pdf - 53245ba3dd8eed4cd7a968555a584cb21255c8d913b4c07db1e4b672d011eded

Il presente Provvedimento è direttamente esecutivo.

Firmato digitalmente da:

E.Q. Attuazione politiche ittiche ed acquacoltura, regionali e nazionali
Maria Adriana Cioffi

Il Dirigente della Sezione Gestione Sostenibile e Tutela delle Risorse Forestali e Naturali
Domenico Campanile

Avviso pubblico per l'accesso al sostegno economico delle imprese che esercitano la pesca del PESCE SPADA - anno 2024							
elenco ISTANZE RICEVIBILI							
Codice Alfanumerico Unico	**Ditta/ragione sociale**	**Partita Iva**	**sede**	**denominazione M/P**	**targa** (n. RR.NN.MM.GG.)	**Ufficio marittimo**	**ESITO RICEVIBILITA'**
PSp01	**CORALLO RAFFAELE**	06751290724	MONOPOLI	**ALESSANDRO**	4/BA1618	MONOPOLI	positivo
PSp02	**COMES GIUSEPPE & FIGLI S.A.S.**	04901980724	MONOPOLI	**ANTEA**	4/BA1526	MONOPOLI	positivo
PSp03	**MONACO & DI CARLO SNC**	01292800727	MONOPOLI	**ARIETE I**	4/BA1504	MONOPOLI	positivo
PSp04	**DAMASCO & LETIZIA SNC**	06379260729	MONOPOLI	**DUCA D'AOSTA**	4/BA1597	MONOPOLI	positivo
PSp05	**LANEVE ANTONIO & COSIMO SNC**	04089720728	MONOPOLI	**MADONNA DEL TINDARI II**	4/BA1665	MONOPOLI	positivo
PSp06	**TROPIANO PIETRO & C. SAS**	03282490725	MONOPOLI	**LUPO**	4/BA1535	MONOPOLI	positivo
PSp07	**COMES LUIGI & C. SNC**	04909880728	MONOPOLI	**MP POSEIDONE**	4/BA1528	MONOPOLI	positivo
PSp08	**MENGA & NAPOLETANO SNC**	06599750723	MONOPOLI	**S.FRANCESCO II**	4/BA1605	MONOPOLI	positivo
PSp09	**RANIERI DOMENICO & C. SNC**	05810550722	MONOPOLI	**NICO**	4/BA1580	MONOPOLI	positivo
PSp10	**COMES MARIO & C. SAS**	05046880729	MONOPOLI	**MARIA**	4/BA 1635	MONOPOLI	positivo
PSp11	**COMES PAOLO & C. SAS**	08149050729	MONOPOLI	**SANDOKAN II**	4/BA1493	MONOPOLI	positivo
PSp12	**COMES FRANCESCO & C. SAS**	04346850722	MONOPOLI	**SANDOKAN III**	4/BA1627	MONOPOLI	positivo
PSp13	**COMES PIETRO E VITO SNC**	04106030721	MONOPOLI	**TORNADO**	4/BA 1507	MONOPOLI	positivo
PSp14	**PERLA NERA SNC DEI F.LLI CENTOMANI**	06558230725	MONOPOLI	**CLEMENTE ANTONIA**	4/BA1492	MONOPOLI	positivo
PSp15	**FERRETTI LEONARDO & C. SAS**	04137620722	MONOPOLI	**MP CENTAURO III**	4/BA1497	MONOPOLI	positivo
PSp16	**RIZZELLO SALVATORE DONATO**	03112070754	PORTO CESAREO	**ANDREA DORIA II**	GL3967	GALLIPOLI	positivo

PSp17	**BALDI MATTEO**	05118770758	PORTO CESAREO	**MAESTRALE**	3GL083	TORRE CESAREA	positivo
PSp18	**GLI EREDI DI PELUSO EMANUELE**	04402120754	PORTO CESAREO	**S. LUCIA I**	3GL090	TORRE CESAREA	positivo
PSp19	**DURANTE COSIMO**	03500600758	PORTO CESAREO	**SAN SEBASTIANO I**	3GL116	TORRE CESAREA	positivo
PSp20	**CATINO EUGENIO**	03090890751	PORTO CESAREO	**S. MARIA I^**	3GL009	GALLIPOLI	positivo
PSp21	**COLELLI TOMMASO**	05226840758	PORTO CESAREO	**ALBATROS I**	3GL00003	TORRE CESAREA	positivo
PSp22	**COLELLI GIOVANNI**	03240510754	PORTO CESAREO	**SPARVIERE**	3GL115	GALLIPOLI	positivo
PSp23	**COMES Mario & C. snc**	06637870723	MONOPOLI	**MP S. RITA**	4/BA1567	MONOPOLI	positivo
PSp24	**TROPIANO DOMENICO**	05098770729	MONOPOLI	**LEONARDO E LUCIA**	4/BA1421	MONOPOLI	positivo
PSp25	**F.lli COMES SNC**	06146870727	MONOPOLI	**GALEONE**	4/BA1523	MONOPOLI	positivo
PSp26	**CENTOMARI SOCIETA' COOPERATIVA**	08502060729	MONOPOLI	**ORONZO C.**	4/BA1612	MONOPOLI	positivo
PSp27	**LOPEDOTE FEDERICO & C. SA**	07395770725	MONOPOLI	**ERICA**	4/BA1490	MONOPOLI	positivo
PSp28	**NACRIJA DI COMES NATALE & C. SAS**	08470120729	BARI	**IENA II**	4/BA1626	MONOPOLI	positivo
PSp29	**RANIERI ANGELO**	03974870721	MONOPOLI	**LORENZA MADRE II**	4/BA1512	MONOPOLI	positivo
PSp30	**DE MICHELE SNC DI ANDREA E PAOLO**	08212160728	MONOPOLI	**SANTO PRIMO**	4/BA1680	MONOPOLI	positivo
PSp31	**LAPADULA FRANCESCO**	02622640742	FASANO	**VIOLA**	4/BA1686	MONOPOLI	positivo
PSp32	**CANDELIERE COSIMO SALVATORE**	04549520759	VERNOLE	**GIOELE I**	6GL250	GALLIPOLI	positivo

DETERMINAZIONE DEL DIRIGENTE SEZIONE GESTIONE SOSTENIBILE E TUTELA DELLE RISORSE FORESTALI E NATURALI 21 ottobre 2024, n. 749

Attività di pesca in acque interne R.D. 1604 del 08/10/1931 e art. 13 della L.R. n. 43/2017. Aggiornamento modulistica D.D.S. 29 giugno 2017, n. 127. Approvazione.

IL DIRIGENTE DELLA STRUTTURA PROPONENTE

VISTA

- la L.R. n. 7/97 agli articoli 4 e 5;
- la Deliberazione di Giunta Regionale (D.G.R.) n. 3261 del 28.07.1998;
- la normativa del D. Lgs. 165/01 agli articoli 4 e 16;
- la Legge 69/09, il cui art. 32 prevede l'obbligo di sostituire la pubblicazione tradizionale all'Albo ufficiale con la pubblicazione di documenti digitali sui siti informatici;
- la normativa del Regolamento (UE) 2016/679 del Parlamento europeo e del Consiglio del 27.04.2016, nonché del D.Lgs.196/03 relativa alla protezione delle persone fisiche con riguardo al trattamento dei dati personali ed alla libera circolazione di tali dati;
- la Deliberazione della Giunta Regionale 7 dicembre 2020, n.1974 "Approvazione Atto di Alta Organizzazione. Modello Organizzativo "MAIA 2.0" pubblicata sul Bollettino Ufficiale della Regione Puglia n.14 del 26.01.2021 recante approvazione del nuovo Modello Organizzativo regionale "MAIA 2.0", che sostituisce quello precedentemente adottato con D.G.R. n.1518/2015 pur mantenendone i principi e criteri ispiratori, ed il conseguente Decreto del Presidente della Giunta Regionale n.22 del 22 gennaio 2021 recante adozione dell'Atto di alta organizzazione connesso al suddetto Modello Organizzativo "MAIA 2.0";
- Decreto Del Presidente Della Giunta Regionale 8 giugno 2023, n. 272 Attuazione modello Organizzativo "MAIA 2.0" adottato con Decreto n. 22/2021 e s.m.i. Istituzione Sezione di Dipartimento e rimodulazione funzioni. Modifiche al D.P.G.R. n. 263 del 10 agosto 2021.
- la normativa del Decreto legislativo del 14/03/2013, n. 33 e ss.mm.ii.;
- la normativa del Regolamento Regionale del 04/06/2015, n. 13;
- la Legge di contabilità regionale n. 28/01;
- la normativa del D. Lgs. 118/11;
- Visto il R.D. 22 novembre 1914, n. 1486" Regolamento per la pesca fluviale e lacuale";
- Visto Regio decreto 8 ottobre 1931, n. 1604 "Approvazione del testo unico delle leggi sulla pesca";
- Vista la L.R. n° 23/2016, art. 20 "Disposizioni per il riordino delle funzioni amministrative della caccia e della pesca";
- la D.G.R. n. 938 del 3 luglio 2023, recante "D.G.R. n. 302/2022 Valutazione di Impatto di Genere. Sistema di gestione e di monitoraggio". Revisione degli allegati;
- la DGR 1576 del 30/09/2021 di conferimento dell'incarico di direzione della Sezione Gestione Sostenibile e Tutela delle Risorse Forestali e Naturali al dott. Domenico Campanile;
- la DGR 1329 del 26/09/2024 di proroga degli incarichi di direzione delle sezioni di dipartimento della giunta regionale fino al 30/11/2024;
- la Determinazione del Dirigente della Sezione Personale e Organizzazione n. 32 del 31/10/2022 con la quale è stata conferita la funzione di dirigente ad interim del Servizio "Valorizzazione e Tutela Risorse Naturali e Biodiversità" al dott. Domenico Campanile dirigente della Sezione Gestione Sostenibile e Tutela delle Risorse Forestali e Naturali, con decorrenza 1° novembre e sino alla nomina del dirigente titolare;
- La determinazione dirigenziale della sezione Gestione sostenibili e Turela delle risorse forestali e naturali n. 342 del 03/05/2024 con il quale viene conferita l'incarico di EQ " Raccordo e affari generali" alla dott.ssa Esther Apa;

Sulla base dell' istruttoria espletata dalla EQ dott.ssa Esther Apa, riceve la seguente relazione:

PREMESSO CHE:
L' art. 22 del Regio Decreto 8 ottobre 1931, n.1604 " Approvazione testo unico delle leggi sulla pesca" stabilisce per l'esercizio della pesca professionale e dilettantistica nelle acque interne della regione, ad eccezione di quelle denominate acque pubbliche in disponibilità privata, è subordinata al possesso di una delle seguenti licenze:

- licenza di tipo A per la pesca professionale , riservata ai pescatori di mestiere;
- licenza di pesca di tipo B peri pescatori dilettanti;
- licenza di pesca di tipo D dilettantistica per gli stranieri in soggiorno nel territorio della Repubblica Italiana.

La licenza di tipo A e B, ai sensi dell' art. 22 precitato, ha durata di 5 anni mentre quello di tipo D ha durata di 3 mesi, mentre
le tasse e possibili sopratasse sono annuali.

CONSIDERATO CHE:

Con l'art. 20 della Legge Regionale n. 23 del 09 agosto 2016 ha statuito che le "funzioni amministrative di caccia e pesca esercitate dalle Province e dalla città Metropolitana di Bari sono oggetto di trasferimento alla Regione con decorrenza dalla data di entrata in vigore della stessa legge ed espletate anche mediante forme di avvalimento e convenzione";
con determinazione di Sezione del 29 giugno 2017, n. 127 avente ad oggetto "Attività di pesca in acque interne. Approvazione modulistica - art. 20 L.R. n. 23/2016" ,è stato recepito il precitato il trasferimento delle funzioni amministrative mantenendo la durata di licenza stabilita dalla precente amministazione di sei anni.

Visto l' obbligo per i pagamenti verso le pubbliche amministrazioni a decorre dal 28 febbraio 2021 mediante il sistema pagoPA ;

RITENUTO di aggiornare la modulistica relativa alla licenza di pesca Tipo A, B e D.

sulla base dell'istruttoria espletata si propone di:

approvare la modulistica di cui agli allegati 1) 2)e 3) relative alle istanze e gli alllegati 4),5) e 6) relativi ai modelli delle licenze, tutti allegati al presente atto di cui costituiscono parte integrante;
di pubblicare il presente provvedimento sul sito della sezione e nel BURP.

VALUTAZIONE DI IMPATTO DI GENERE

Ai sensi della D.G.R. n. 938 del 03/7/2023 la presente Deliberazione è stata
sottoposta a Valutazione di impatto di genere. L'impatto di genere stimato risulta:
diretto
indiretto
neutro
X non rilevato

ADEMPIMENTI CONTABILI DI CUI AL D.LGS. n. 118/2011 E SS.MM.II.

Il presente provvedimento non comporta alcun mutamento quantitativo di entrata o di spesa né a carico del bilancio regionale né a carico degli enti per i cui debiti i creditori potrebbero rivalersi sulla Regione e che è escluso ogni ulteriore onere aggiuntivo rispetto a quelli già autorizzati a valere sullo stanziamento dal bilancio Regionale.

VERIFICA AI SENSI DEL REG. (U.E.) N.2016/679 E DEL D.LGS. 196/03

Garanzie alla riservatezza

La pubblicazione dell'atto sul B.U.R.P., nonché la pubblicazione all'Albo o sul sito istituzionale, salve le garanzie previste dalla legge 241/90 in tema di accesso ai documenti amministrativi, avviene nel rispetto della tutela alla riservatezza dei cittadini secondo quanto disposto dal Regolamento (U.E.) n. 679/2016 in materia di protezione dei dati personali, nonché dal D.Lgs. 196/03 ss.mm.ii., ed ai sensi del vigente Regolamento Regionale n. 5/2006 per il trattamento dei dati sensibili e giudiziari, in quanto applicabile. Ai fini della pubblicità legale, il presente atto è stato redatto in modo da evitare la diffusione di dati personali identificativi non necessari ovvero il riferimento alle particolari categorie di dati previste agli articoli 9 e 10 del succitato Regolamento U.E.

DETERMINA

Di prendere atto di quanto espresso in narrativa, che costituisce parte integrante e sostanziale del presente atto e che qui si intende integralmente riportato.

approvare la modulistica di cui agli allegati 1) 2)e 3) relative alle istanze e gli alllegati 4),5) e 6) relativi ai modelli delle licenze, tutti allegati al presente atto di cui costituiscono parte integrante;
di pubblicare il presente provvedimento sul sito della sezione e nel BURP.
Il presente atto, elaborato attraverso la piattaforma CIFRA2, composto da pagine tutte progressivamente numerate, firmato digitalmente e adottato in unico originale:

- sarà pubblicato, per 10 giorni lavorativi a decorrere dalla data della sua adozione, all'Albo telematico regionale, ai sensi del comma 3, art. 20 del DPGR n. 22/2021 e sarà archiviato, nei sistemi informativi regionali CIFRA, Sistema Puglia e Diogene;
- sarà pubblicato, ai sensi dell'art. 23 del D.Lgs. 33/2013, nella sezione "Amministrazione trasparente", sotto sezione "Provvedimenti" del sito www.regione.puglia.it;
- Sarà pubblicato nelle pagine dedicate "foreste caccia pesca e biodiversità" del sito ufficiale della Regione Puglia: www.regione.puglia.it;
- sarà conservato e custodito presso la Sezione Gestione Sostenibile e Tutela delle Risorse Forestali e Naturali;

ALLEGATI INTEGRANTI

Documento - Impronta (SHA256)
cat. A - istanza rilascio-rinnovo licenza di pesca.pdf - 17b9e2b06d15a1ed4858d37e4b570ccd5c7d1174da9a57f095608645305b3e3a
cat. B - istanza rilascio-rinnovo licenza di pesca (1).pdf - 5225f89ed47fbf252d61e1d06f86de9fafe40157c4dcda227626202d76fc759b
cat. D - istanza rilascio-rinnovo licenza di pesca.pdf - 626f71b14df03310eb7e89a4e01a0b659bcca916ba453388d4536cbac333bfc6
modelli licenze.pdf - 77c558eb878190f6343b6b0c488f192631cc9c314175852b2039e487e06e4945

Il presente Provvedimento è direttamente esecutivo.

Firmato digitalmente da:

Raccordo organizzativo ed affari generali
Esther Apa

E.Q. Attuazione politiche ittiche ed acquacoltura, regionali e nazionali
Maria Adriana Cioffi

Il Dirigente della Sezione Gestione Sostenibile e Tutela delle Risorse Forestali e Naturali
Domenico Campanile

MARCA DA BOLLO € 16,00

Alla REGIONE PUGLIA

SEZIONE GESTIONE SOSTENIBILE E

TUTELA DELLE RISORSE FORESTALI E NATURALI

Servizio Valorizzazione e Tutela Risorse Naturali e Biodiversità

Lungomare N. Sauro, 45-47 70121 Bari Italy

70124 BARI

Oggetto: licenza di pesca cat. A (professionale).

Il sottoscritto …… nato a …… Il …… e residente a …… in via …… n. …… tel. …… Mail: ……

CHIEDE

☐ **il rilascio della licenza di pesca di cat. A per uso professionale** nelle acque interne, per una validità di anni 5 (cinque).

☐ **rinnovo della licenza di pesca di cat. A per uso professionale** nelle acque interne, già rilasciata in data …… che si allega alla presente (tessera scaduta).

Consapevole che chiunque rilascia dichiarazioni mendaci è punito ai sensi del codice penale e delle leggi speciali in materia, ai sensi e per gli effetti dell'art. 46 D.P.R. n. 445/2000,

DICHIARA

di essere iscritto negli elenchi di cui alla legge n.250/1958 posizione I.N.P.S. n° ……;
di non aver riportato condanne penali o avere carichi pendenti per reati in materia di pesca.

DICHIARA

altresì, di essere informato che il trattamento dei dati personali, di cui alla Legge 675 del 31/12/1996 e s.m.i, avverrà solo per fini istituzionali e nei modi di legge;

di impegnarsi al pagamento annuale della tassa regionale di importo pari a € 87,00, e nel caso di minori, di allegare l'atto di assenso di entrambi i genitori.

Allega alla presente:

- **2 fotografie formato tessera** (di cui una autenticata ai sensi della normativa vigente);
- **attestazione di versamento della tassa regionale di € 87,00**, mediante PagoPA al seguente link:
- https://pagopa.rupar.puglia.it/pa/changeEnte.html?enteToChange=R_PUGLIA&redirectUrl=[1];
- **n. 2 marche da bollo da € 16,00** di cui una da apporre sulla presente richiesta e l'altra sarà applicata sulla tessera di concessione licenza;
- **copia documento di identità in corso di validità.**

data …… **Firma**

……

MARCA DA BOLLO € 16,00

Alla REGIONE PUGLIA

SEZIONE GESTIONE SOSTENIBILE E

TUTELA DELLE RISORSE FORESTALI E NATURALI

Servizio Valorizzazione e Tutela Risorse Naturali e Biodiversità

Lungomare N. Sauro, 45-47 70121 Bari Italy

70124 BARI

Oggetto: licenza di pesca cat. B (sportiva).

Il sottoscritto …… nato a …… Il …… e residente a …… in via …… n. …… tel. ……. Mail: ……

CHIEDE

☐ **il rilascio della licenza di pesca di cat. B per uso sportivo nelle acque interne, per una validità di anni 5 (cinque).**
☐ **il rinnovo della licenza di pesca di cat. B per uso sportivo** nelle acque interne, già rilasciata in data …… che si allega alla presente (tessera scaduta).

Consapevole che chiunque rilascia dichiarazioni mendaci è punito ai sensi del codice penale e delle leggi speciali in materia, ai sensi e per gli effetti dell'art. 46 D.P.R. n. 445/2000,

DICHIARA

di non aver riportato condanne penali o avere carichi pendenti per reati in materia di pesca.

DICHIARA

altresì, di essere informato che il trattamento dei dati personali, di cui alla Legge 675 del 31/12/1996 e s.m.i, avverrà solo per fini istituzionali e nei modi di legge;

di impegnarsi al pagamento annuale della tassa regionale di importo pari a € 45,00, e nel caso di minori, di allegare l'atto di assenso di entrambi i genitori.

Allega alla presente:

- **2 fotografie formato tessera** (di cui una autenticata ai sensi della normativa vigente);
- **attestazione di versamento della tassa regionale di € 45,00**, mediante PagoPA al seguente link: https://pagopa.rupar.puglia.it/pa/changeEnte.html?enteToChange=R_PUGLIA&redirectUrl= ;
- **n. 2 marche da bollo da € 16,00** di cui una da apporre sulla presente richiesta e l'altra sarà applicata sulla tessera di concessione licenza;
- **copia documento di identità in corso di validità.**

data …… **Firma**

MARCA DA BOLLO € 16,00

Alla REGIONE PUGLIA

SEZIONE GESTIONE SOSTENIBILE E

TUTELA DELLE RISORSE FORESTALI E NATURALI

Servizio Valorizzazione e Tutela Risorse Naturali e Biodiversità

Lungomare N. Sauro, 45-47 70121 Bari Italy

70124 BARI

Oggetto: licenza di pesca cat. D (stranieri).

Il sottoscritto …… nato a …… Il …… e residente a …… in via …… n. …… tel. …….

Mail: ……

CHIEDE

☐ il **rilascio della licenza di pesca di cat. D per uso sportivo (stranieri)** nelle acque interne, per una validità di mesi 3 (trimestrale).

Consapevole che chiunque rilascia dichiarazioni mendaci è punito ai sensi del codice penale e delle leggi speciali in materia, ai sensi e per gli effetti dell'art. 46 D.P.R. n. 445/2000,

DICHIARA

di non aver riportato condanne penali o avere carichi pendenti per reati in materia di pesca.

DICHIARA

altresì, di essere informato che il trattamento dei dati personali, di cui alla Legge 675 del 31/12/1996 e s.m.i, avverrà solo per fini istituzionali e nei modi di legge;

di impegnarsi al pagamento annuale della tassa regionale di importo pari a € 17,00, e nel caso di minori, di allegare l'atto di assenso di entrambi i genitori.

Allega alla presente:

- **2 fotografie formato tessera** (di cui una autenticata ai sensi della normativa vigente);
- **attestazione di versamento della tassa regionale di € 17,00, mediante PagoPA al seguente link:** https://pagopa.rupar.puglia.it/pa/changeEnte.html?enteToChange=R_PUGLIA&redirectUrl=**1;**
- **n. 2 marche da bollo da € 16,00 di cui una da apporre sulla presente richiesta e l'altra sarà applicata sulla tessera di concessione licenza;**
- **Copia documento di identità e/o passaporto in corso di validità.**

data …… **Firma**

……

Repubblica Italiana

REGIONE PUGLIA
Assessorato Agricoltura, Industria agroalimentare,
Risorse agroalimentari, Ritorni fondiaria, Caccia e pesca, Foreste

Licenza di Pesca di Tipo A

licenza di Pesca nelle acque interne

Tipo A
PESCA PROFESSIONALE

Il possesso della licenza non esonera dal rispetto di diritti di terzi e delle normative vigenti.
La presente licenza ha la validità di anni cinque dalla data di rilascio. Il titolare della licenza, per esercitare la pesca ha l'obbligo di pagare la tassa annuale di concessione regionale ed esibire la relativa ricevuta unitamente al presente documento.
Il mancato pagamento della tassa annuale non consente la pesca nelle acque di rilascio.

ai sensi del R.D. 1604 del 08/10/1931 e art. 13 della L.R. n. 43/2017

Regione Puglia

N° ..... di iscrizione
licenza di Pesca tipo A rilasciata a:

Cognome
.....

Nome
.....

Natoa a .....

Il ..... nazionalità .....

Residente in .....

alla via ..... n. .....

Luogo e data di rilascio .....

Valida fino al .....

Il Dirigente e/o delegato

.....

Firma del titolare

_____

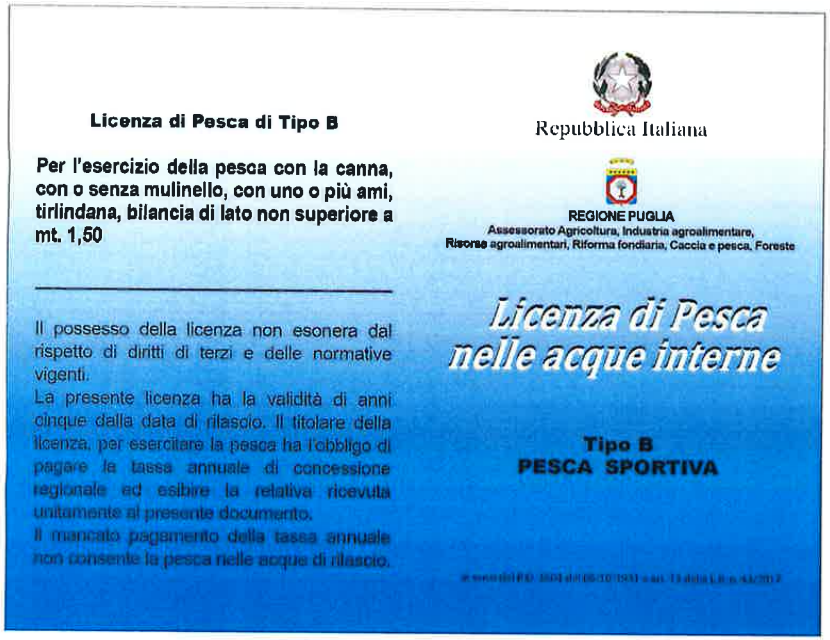

Licenza di Pesca di Tipo B

Per l'esercizio della pesca con la canna, con o senza mulinello, con uno o più ami, tirlindana, bilancia di lato non superiore a mt. 1,50

Il possesso della licenza non esonera dal rispetto di diritti di terzi e delle normative vigenti.
La presente licenza ha la validità di anni cinque dalla data di rilascio. Il titolare della licenza, per esercitare la pesca ha l'obbligo di pagare la tassa annuale di concessione regionale ed esibire la relativa ricevuta unitamente al presente documento.
Il mancato pagamento della tassa annuale non consente la pesca nelle acque di rilascio.

Repubblica Italiana

REGIONE PUGLIA
Assessorato Agricoltura, Industria agroalimentare,
Risorse agroalimentari, Riforma fondiaria, Caccia e pesca, Foreste

Licenza di Pesca nelle acque interne

Tipo B
PESCA SPORTIVA

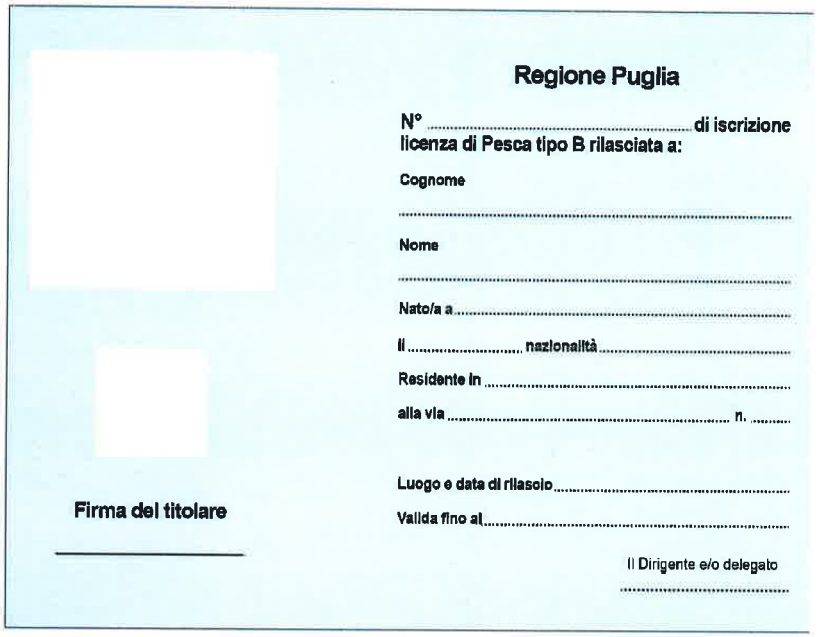

Regione Puglia

N° ..... **di iscrizione**
licenza di Pesca tipo B rilasciata a:

Cognome
.....

Nome
.....

Nato/a a .....

il ..... **nazionalità** .....

Residente in .....

alla via ..... **n.** .....

Luogo e data di rilascio .....

Valida fino al .....

Firma del titolare

Il Dirigente e/o delegato
.....

Repubblica Italiana

REGIONE PUGLIA
Assessorato Agricoltura, Industria agroalimentare,
Risorse agroalimentari, Riforma fondiaria, Caccia e pesca, Foreste

Licenza di Pesca di Tipo D

Per gli stranieri residenti all'estero, la presente licenza ha durata di mesi 3 decorrenti dal versamento della imposta dovuta.

Licenza di Pesca nelle acque interne

Tipo D
Riservata agli stranieri

Regione Puglia

N° ..... di iscrizione
licenza di Pesca tipo D rilasciata a:

Cognome.....
Nome.....
N. di Passaporto.....
Paese di Rilascio.....
Nato/a a.....
il..... **nazionalità**.....
Residente in.....
alla via ..... **n.**.....
Luogo e data di rilascio.....
Valida fino al.....

Firma del titolare

Il Dirigente e/o delegato
.....

DETERMINAZIONE DEL DIRIGENTE SEZIONE ISTRUZIONE E UNIVERSITÀ 21 ottobre 2024, n. 384

Procedura negoziale per la selezione di progetti formativi rientranti nell'intervento complesso di sviluppo e potenziamento dell'offerta di percorsi di Istruzione Tecnologica Superiore denominato "ITS 4.0 - biennio 2024/2026" (DGR n. 1418/2024). Approvazione procedura e relativi allegati.

IL DIRIGENTE DELLA STRUTTURA PROPONENTE

visti gli articoli 4, 5 e 6 della L.R. n. 7/1997;
vista la Deliberazione G.R. n. 3261/1998;
visti gli artt. 4 e 16 del D.lgs. n. 165 del 30.03.2001 e ss.mm.ii.;
visto l'art. 32 della Legge 18.06.2009, n. 69, che prevede l'obbligo di sostituire la pubblicazione tradizionale all'Albo ufficiale con la pubblicazione di documenti digitali sui siti informatici;
visto il D.Lgs. 196 del 2003 "*Codice in materia di protezione dei dati personali*" e ss. mm. ed ii.;
vista la L. n. 241/1990 "*Nuove norme in materia di procedimento amministrativo e di diritto di accesso ai documenti amministrativi*" e ss.mm.ii.
visti gli artt. 20 e 21 del Codice dell'Amministrazione Digitale (CAD), di cui al D.L.gs n. 82/2005, come modificato dal D.lgs 13 dicembre 2017 n. 217;
richiamato il principio contabile di cui al D.Lgs. 23.06.2011 n. 118, come integrato dal D.Lgs. 10.08.2014 n. 126 "*Disposizioni integrative e correttive del D.Lgs. 118/2011 recante disposizioni in materia di armonizzazione dei sistemi contabili e degli schemi di bilancio delle Regioni, degli enti locali e dei loro organismi, a norma degli articoli 1 e 2 della L. 42/2009*";
vista la Legge Regionale 29 dicembre 2023, n. 37 "*Disposizioni per la formazione del bilancio di previsione 2024 e bilancio pluriennale 2024-2026 della Regione Puglia (legge di stabilità regionale 2024)*";
vista la Legge Regionale 29 dicembre 2023, n. 38 "*Bilancio di previsione della Regione Puglia per l'esercizio finanziario 2024 e bilancio pluriennale 2024-2026*";
vista la Deliberazione di Giunta regionale n. 18 del 22/01/2024 *"Bilancio di previsione per l'esercizio finanziario 2024 e pluriennale 2024-2026. Articolo 39, comma 10, del decreto legislativo 23 giugno 2011, n. 118. Documento tecnico di accompagnamento e Bilancio Finanziario Gestionale. Approvazione."*;
vista la D.G.R. n. 1974 del 07/12/2020, ratificata con D.P.G.R. del 22 gennaio 2021, n.22 e modificata e integrata con D.G.R. n. 215 del 8 febbraio 2021, ratificata con D.P.G.R. 10 febbraio 2021, n. 45, con cui è stato approvato l'Atto di Alta Organizzazione del modello organizzativo "MAIA 2.0";
visto il DPGR n. 263 del 10 agosto 2021 di definizione delle Sezioni di Dipartimento e delle relative funzioni, con cui vengono ri-attribuite le funzioni, ponendo in capo alla Sezione Istruzione e Università la *programmazione ed attuazione degli interventi in materia di riforma, innovazione e qualificazione: del sistema dell'istruzione professionalizzante e formazione terziaria (ITS, PTP)*;
vista la DGR n. 1576 del 30 settembre 2021 con la quale si è provveduto al conferimento degli incarichi di direzione delle Sezioni di Dipartimento in applicazione dell'art. 22, comma 2, del DPGR n. 22/2021, a partire dalla cui approvazione ha assunto efficacia la nuova attribuzione di funzioni alle Sezioni;
visto il DPGR n. 403 del 10 novembre 2021 avente ad oggetto "DPGR 9 agosto 2017, n. 483 "Atto di organizzazione per l'attuazione del Programma Operativo FESR- FSE 2014-2020". Adeguamenti al DPGR 22.01.2021, n. 22 "Adozione Atto di Alta Organizzazione. Modello Organizzativo "MAIA 2.0" e ss.mm.ii";
visto l'A.D. n. 144 del 02.05.2024, con cui è stata attribuita al Dott. Gabriele Valerio la Responsabilità delle Sub-azioni 6.3.8 - 6.2.3 - 6.2.5 del PR FESR-FSE+ Puglia 2021- 2027 equiparata ad EQ;
vista la Deliberazione di Giunta Regionale n. 1418 del 15.10.2024 - "*Procedura negoziale per la selezione di progetti formativi rientranti nell'intervento complesso di sviluppo e potenziamento dell'offerta di percorsi di Istruzione Tecnologica Superiore denominato "ITS 4.0 - biennio 2024/2026". Applicazione quota vincolata del risultato di amministrazione e variazione al Bilancio di previsione 2024 e pluriennale 2024- 2026 ai sensi del D.Lgs. 118/2011 e ss.mm.ii.*".

Vista la relazione di seguito riportata:

Con Deliberazione della Giunta Regionale n. 1070 del 31.07.2024, è stato adottato il Piano triennale territoriale degli interventi 2024/2026 di Istruzione Tecnologica Superiore - ITS *Academy*.

Con Deliberazione n. 1418 del 15.10.2024, la Giunta Regionale ha dato mandato alla Dirigente della Sezione Istruzione e Università di avviare apposita procedura negoziale, denominata "*ITS 4.0 - biennio 2024/2026*" sulla scorta del fabbisogno rappresentato dalle Fondazioni ITS *Academy* pugliesi, dando atto che le risorse necessarie al finanziamento dell'offerta formativa oggetto della Procedura Negoziale in parola trovano copertura a valere sul Decreto Ministeriale n. 96 del 23 maggio 2023 di riparto delle risorse per il potenziamento dell'offerta formativa degli Istituti Tecnologici Superiori "*ITS Academy*", un Decreto Ministeriale - di prossima emanazione - di cui alla nota del 31.07.2024 con la quale il Ministro dell'Istruzione e del Merito ha comunicato agli Assessori regionali un imminente ulteriore riparto di risorse PNRR in favore delle Fondazioni ITS *Academy* di recente costituzione che abbiano attivato percorsi formativi entro l'anno 2023, sul Decreto Ministeriale n. 693 del 25 marzo 2024 concernente l'assegnazione dei finanziamenti agli Istituti Tecnologici Superiori, per l'anno 2024, ai sensi dell'articolo 14, comma 5, della legge 15 luglio 2022, n. 99, nonché su altre economie confluite nella quota vincolata del risultato di amministrazione, così come meglio specificato nella Sezione Copertura Finanziaria del medesimo provvedimento.

Tanto premesso, si procede all'approvazione della Procedura negoziale per la selezione dei progetti formativi così come descritta nell'Allegato 1 e relativi allegati (1.a, 1.b, 1.c), parti integranti e sostanziali del presente atto.

Contestualmente, si delega al Funzionario E.Q., dott. Gabriele Valerio, le attività finalizzate alla selezione delle proposte progettuali ed il confronto negoziale con i soggetti che manifesteranno il proprio interesse.

Verifica ai sensi del Dlgs n. 196/03 e s.m.i. e del Regolamento (UE) 679/2016
Garanzie alla riservatezza

La pubblicazione del presente atto all'Albo pretorio on-line, salve le garanzie previste dalla legge 241/90 in tema di accesso ai documenti amministrativi, avviene nel rispetto della tutela alla riservatezza dei cittadini, secondo quanto disposto dal Regolamento (UE) n. 679/2016 in materia di protezione dei dati personali, nonché dal d.lgs. n. 196/03 come modificato del d.lgs. n. 101/2018, e dal vigente Regolamento Regionale n. 5/2006 per il trattamento dei dati sensibili e giudiziari, per quanto applicabile. Ai fini della pubblicità legale, il presente provvedimento è stato redatto in modo da evitare la diffusione di dati personali identificativi non necessari ovvero il riferimento alle particolari categorie di dati previste dagli articoli 9 a 10 del succitato Regolamento (UE) innanzi richiamato; qualora tali dati fossero indispensabili per l'adozione dell''atto, essi sono trasferiti in documenti separati, esplicitamente richiamati.

DETERMINA

Di prendere atto di quanto espresso in narrativa, che costituisce parte integrante e sostanziale del presente atto e che qui si intende integralmente riportato.

per quanto in premessa rappresentato, che qui si intende integralmente riportato:

- di approvare la Procedura negoziale per la selezione dei progetti formativi rientranti nell'intervento complesso di sviluppo e potenziamento dell'offerta di percorsi di Istruzione Tecnologica Superiore denominato "*ITS 4.0 - biennio 2024/2026*" come descritta nell'Allegato 1 e relativi allegati (1.a, 1.b, 1.c) parti integranti e sostanziali del presente atto;
- di delegare al Funzionario E.Q., dott. Gabriele Valerio, le attività finalizzate alla selezione delle proposte progettuali ed il confronto negoziale con i soggetti che manifesteranno il proprio interesse;

- di disporre la pubblicazione sul Bollettino Ufficiale della Regione Puglia del presente provvedimento, a cura della Sezione Istruzione e Università, ai sensi dell'art. 6, della L. R. n. 13/94.

Il presente provvedimento, redatto in un unico originale:

- è immediatamente esecutivo;
- sarà pubblicato sul Bollettino Ufficiale della Regione Puglia, a cura della Sezione Istruzione e Università, ai sensi dell'art. 6, della L. R. n. 13/94;
- sarà riportato nel sito di Regione Puglia: www.regione.puglia.it all'interno della Sottosezione di I livello "Provvedimenti" di "Amministrazione trasparente" in formato tabellare con indicazione degli estremi identificativi;
- sarà disponibile sul sito www.sistema.puglia.it;
- sarà trasmesso all'Assessore al ramo e ai Servizi della Sezione per gli adempimenti di competenza.

La Dirigente della Sezione Istruzione e Università
Arch. Maria Raffaella Lamacchia

ALLEGATI INTEGRANTI

Documento - Impronta (SHA256)
Procedura_negoziale_ITS 4.0 - 2024-2026_mrl.docx - b7e9e62aa125bd9924fdaab7e300500f370dd59f738925bc00a5a71be94b8ed3
Procedura_negoziale_ITS 4.0 - 2024-2026_Allegati_mrl.docx - 215567ab7da64eab41c4bae3bc95909893346587517dfe21c88a3342252d367b

Il presente Provvedimento è direttamente esecutivo.

Firmato digitalmente da:

E.Q. Responsabile sub-azioni 6.3.8 - 6.2.3 - 6.2.5
Gabriele Valerio

Il Dirigente della Sezione Istruzione e Università
Maria Raffaella Lamacchia

Ai Sigg. **Legali Rappresentanti**
delle Fondazioni ITS *Academy* della Regione Puglia
Loro Sedi

OGGETTO: Procedura negoziale per la selezione di progetti formativi rientranti nell'intervento complesso di sviluppo e potenziamento dell'offerta di percorsi di Istruzione Tecnologica Superiore denominato "*ITS 4.0 - biennio 2024/2026*" (DGR n. 1418/2024).

In attuazione della DGR n. 1418/2024 la scrivente Amministrazione dà avvio all'iter di acquisizione di proposte progettuali finalizzato alla selezione, ad esito di apposita procedura negoziale, di operazioni (interventi a regia regionale concernenti la realizzazione di percorsi formativi di Istruzione Tecnologica Superiore) da ammettere a finanziamento a valere sulle risorse stanziate con Decreto del Ministro dell'Istruzione e del Merito n. 96 del 23 maggio 2023, con Decreto del Ministro dell'Istruzione e del Merito n. 693 del 25 marzo 2024, nonché su altre economie confluite nella quota vincolata del risultato di amministrazione.

Con la presente, si forniscono alle Fondazioni ITS *Academy* pugliesi le istruzioni ed indicazioni cui attenersi per partecipare alla procedura in parola:

- **FINALITA' E RISORSE**

  La Regione Puglia, per il biennio 2024/2026, intende realizzare un intervento complesso di sviluppo e potenziamento dell'offerta di percorsi di Istruzione Tecnologica Superiore denominato "*ITS 4.0 - biennio 2024/2026*", in termini quali/quantitativi, al fine di supportare la ripresa sostenibile del mercato del lavoro e del settore del terziario avanzato.

  Attraverso la presente procedura negoziale saranno pertanto selezionati percorsi di Istruzione Tecnologica Superiore, secondo quanto definito con DGR n. 1418/2024, anche al fine di incrementare la partecipazione delle imprese in tali processi per una migliore connessione con il tessuto imprenditoriale.

  La procedura è volta al perseguimento delle finalità già individuate dall'Azione del PR Puglia FESR-FSE+ 2021/2027 6.2 "*Interventi per l'istruzione e la formazione (FSE)*" sub azione "*Istruzione Tecnica Superiore. Rafforzamento e sviluppo di percorsi di Istruzione Tecnica Superiore (ITS), finalizzati al conseguimento del diploma di tecnico superiore*".

- **INTERVENTI FINANZIABILI**

  La presente procedura, in attuazione di quanto stabilito dalla Legge 15 luglio 2022 n. 99 "*Istituzione del Sistema terziario di istruzione tecnologica superiore*" e s.m.i., nonché dai relativi decreti attuativi, intende finanziare proposte progettuali per la realizzazione di percorsi formativi di Istruzione Tecnologica Superiore da n. 1.800/2.000 ore (biennali) o n. 3.000 ore (triennali) da avviare entro l'anno 2024 e che prevedano, in esito, il rilascio rispettivamente di un "*diploma di specializzazione per le tecnologie applicate*" e di un "*diploma di specializzazione superiore per le tecnologie applicate*".

- **CONTRIBUTO CONCEDIBILE**

  L'importo massimo concedibile per singolo intervento è determinato con riferimento al Decreto Dipartimentale MIUR n. 1284 del 28.11.2007, come recepito dal Regolamento Delegato (UE) n.

697/2019, in funzione di ore d'attuazione ed allievi formati, in conformità all'Opzione di Semplificazione di Costo normata dalle basi giuridiche ivi richiamate. In particolare:

Corso da 1800 ore		*Corso da 2000 ore*		*Corso da 3000 ore*	
Numero Allievi	**Finanziamento**	**Numero Allievi**	**Finanziamento**	**Numero Allievi**	**Finanziamento**
25	€ 330.349,00	**25**	€ 340.335,00	**25**	€ 390.265,00
24	€ 320.730,00	**24**	€ 330.716,00	**24**	€ 380.646,00
23	€ 311.111,00	**23**	€ 321.097,00	**23**	€ 371.027,00
22	€ 301.492,00	**22**	€ 311.478,00	**22**	€ 361.408,00
21	€ 291.873,00	**21**	€ 301.859,00	**21**	€ 351.789,00
20	€ 282.254,00	**20**	€ 292.240,00	**20**	€ 342.170,00
…	€	**…**	€	**…**	€ .....

È fatta salva la possibilità per le Fondazioni ITS *Academy* beneficiarie di inserire in aula un numero di allievi superiore a 25, fermo restando il contributo massimo concedibile parametrato su tale soglia.

Si precisa che la sostituzione di allievi all'interno di un percorso formativo approvato, in conseguenza di rinunce o dimissioni, potrà avvenire entro il primo 20% del monte ore complessivo previsto. Per gli allievi subentranti, dovranno essere organizzati ed erogati appositi moduli di riallineamento, ove necessari.

- **TERMINI E MODALITA' DI PRESENTAZIONE DELL'ISTANZA**

Ai fini della partecipazione alla presente procedura, occorre presentare, per una o più proposte progettuali, apposita istanza di candidatura redatta secondo il modello di cui all'Allegato 1, debitamente compilata e sottoscritta digitalmente dal Legale rappresentante della Fondazione ITS *Academy* proponente.

Alla suddetta istanza (Allegato 1) deve essere allegata la seguente documentazione:

- Allegati 1.a-1.b (Dichiarazioni Sostitutive);
- Allegato 1.c (Formulario di Progetto per ciascuna proposta presentata).

L'istanza di finanziamento relativa a ciascuna proposta progettuale, unitamente alla documentazione richiesta, dovrà essere trasmessa esclusivamente a mezzo PEC al seguente indirizzo ***proceduraits4.0@pec.rupar.puglia.it*** entro **le ore 23.59** del **15 novembre 2024.**

Ai fini del rispetto del termine di presentazione dell'istanza di finanziamento farà fede la data ed ora di invio come attestato dal sistema di gestione di posta elettronica certificata della Regione Puglia nella ricevuta di accettazione; la Fondazione ITS *Academy* è altresì tenuta a verificare l'effettiva ricezione da parte dell'Amministrazione regionale, controllando l'arrivo della ricevuta di avvenuta consegna della PEC. Non saranno ammesse le istanze inviate attraverso altri sistemi di trasmissione, anche se telematici, quali, ad esempio, invio di mail contenenti indirizzi URL per il download dei file inviati, invio da posta elettronica ordinaria, ecc.

La PEC, inoltre, dovrà riportare nell'oggetto la seguente dicitura ***"Procedura negoziale per la selezione di progetti ITS 4.0 - biennio 2024/2026 - _____"*** *(riportare la ragione sociale della Fondazione ITS Academy)*. Le PEC dovranno avere una dimensione massima di 20MB, nel caso in cui si superi tale limite, potranno essere inviate più PEC numerate nell'oggetto.

- **ISTRUTTORIA E CRITERI DI SELEZIONE E PRIORITA'**

L'individuazione degli interventi ammissibili a finanziamento avverrà attraverso procedura negoziale, procedendo con valutazione sulla base di criteri predeterminati, ***in sede di confronto negoziale diretto con la singola Fondazione ITS Academy proponente***, a cura della Dirigente della Sezione Istruzione e Università della Regione Puglia (o suo delegato) che, nello svolgimento di tale attività, potrà avvalersi di personale regionale avente competenza in materia di istruzione e formazione.

L'iter istruttorio delle proposte da ammettere a finanziamento sarà strutturato come di seguito indicato:

a) Verifica di ammissibilità formale

La verifica di ammissibilità formale è finalizzata ad accertare quanto segue:

1. rispetto delle modalità e dei termini per la trasmissione delle istanze con i relativi allegati;
2. completezza delle istanze e dei relativi allegati.

   Saranno, pertanto, ritenute inammissibili istanze:

   - prive di uno o più documenti richiesti al paragrafo TERMINI E MODALITA' DI PRESENTAZIONE DELL'ISTANZA;
   - presentate attraverso modalità e modelli difformi da quelli contemplati nella presente procedura;
   - presentate oltre il termine definito dalla presente procedura.

b) Verifica di ammissibilità sostanziale e Valutazione di merito

Le istanze che avranno superato positivamente la verifica di ammissibilità formale, saranno sottoposte a verifica di ammissibilità sostanziale (conformità a quanto previsto nel successivo paragrafo "CONTENUTI, CARATTERISTICHE E ARTICOLAZIONE DEI PERCORSI FORMATIVI") e a valutazione di merito, attraverso l'applicazione dei criteri come rappresentati e declinati nella seguente griglia:

Macro-criteri	Sub criteri	Punti sub criteri	Punti Criteri
A) Qualità e coerenza progettuale	**A.1 Coerenza e qualità dell'analisi dei fabbisogni professionali e formativi (qualitativa e quantitativa) con la declinazione in profilo della specializzazione tecnica con riferimento alle caratteristiche del mercato del lavoro regionale**		**100**
	Sufficiente coerenza	20	
	Discreta coerenza	40	
	Buona coerenza	60	
	Ottima coerenza	100	
	A.2 Coerenza e rilevanza del percorso formativo con i fabbisogni del territorio e con le esigenze di sviluppo della filiera produttiva di riferimento		**100**
	Sufficiente coerenza	20	
	Discreta coerenza	40	
	Buona coerenza	60	
	Ottima coerenza	100	
	A.3 Qualità e coerenza dello sviluppo del percorso formativo in rapporto alle competenze in uscita (articolazione UF, stage, metodologie didattiche e strumenti, modalità di verifica degli apprendimenti, riconoscimento crediti)		**100**
	Sufficiente qualità e coerenza dello sviluppo del percorso	30	
	Buona qualità e coerenza dello sviluppo del percorso	60	
	Ottima qualità e coerenza dello sviluppo del percorso	100	
	A.4 Adeguatezza delle azioni per favorire l'inserimento lavorativo e per promuovere la nascita di nuove imprese		**100**
	Sufficiente adeguatezza	30	
	Discreta adeguatezza	60	
	Ottima adeguatezza	100	
	A.5 Modularità propedeutica differenziata per l'accesso al percorso formativo e modularità personalizzata per gli allievi occupati		**100**
	Sufficiente adeguatezza	30	
	Discreta adeguatezza	60	
	Ottima adeguatezza	100	

	SUB A TOTALE MASSIMO	***500***

Macro-criteri	Sub criteri	Punti sub criteri	Punti Criteri
B) Qualità e professionalità delle risorse di progetto	**B.1 Qualità del gruppo di lavoro impiegato nel progetto**		**100**
	Metà dei componenti del GDL con esperienza nel settore d'intervento pari 5 anni	20	
	Oltre la metà dei componenti del GDL con esperienza nel settore d'intervento superiore a 5 anni	50	
	Oltre la metà dei componenti del GDL con esperienza nel settore d'intervento superiore a 7 anni	100	
	B.2 Disponibilità e adeguatezza di sedi operative, laboratori e altre risorse tecniche e strumentali (attrezzature, biblioteche, dotazioni informatiche, ecc.)		**50**
	Sufficiente presenza di risorse tecniche e strumentali innovative	20	
	Discreta presenza di risorse tecniche e strumentali innovative	30	
	Ottima presenza di risorse tecniche e strumentali innovative	50	
	B.3 Presenza di eventuale valore aggiunto apportato (risorse umane, strumentali, logistiche e finanziarie)		**50**
	Presenza di cofinanziamento	50	
	Assenza di cofinanziamento	0	
	B.4 Presenza di collegamenti interregionali e internazionali coerenti con il percorso formativo proposto		**100**
	Ottima presenza di accordi/partenariati	100	
	Discreta presenza di accordi/partenariati	50	
	Sufficiente presenza di accordi/partenariati	20	
	SUB B TOTALE MASSIMO		***300***
C) Coerenza con le finalità delle politiche trasversali promosse dalla UE e dalla Regione Puglia	**C.1 Grado di perseguimento del principio di pari opportunità e non discriminazione e di parità tra uomini e donne**		**100**
	Ottima attenzione progettuale nel favorire le pari opportunità	100	
	Discreta attenzione progettuale nel favorire le pari opportunità	50	
	Sufficiente attenzione progettuale nel favorire le pari opportunità	30	
	C.2 Innovatività nel perseguimento del principio di pari opportunità e non discriminazione e di parità tra uomini e donne		**100**
	Ottima innovatività progettuale nel favorire le pari opportunità	100	
	Discreta innovatività progettuale nel favorire le pari opportunità	50	
	Sufficiente innovatività progettuale nel favorire le pari opportunità	30	
	SUB C TOTALE MASSIMO		***200***
TOTALE COMPLESSIVO MASSIMO ATTRIBUIBILE			**1000**

Saranno considerate ammissibili a finanziamento le proposte che avranno superato positivamente la verifica di ammissibilità sostanziale e che avranno conseguito nella valutazione di merito un punteggio complessivo superiore o uguale a 600 punti e che, ottenendo in nessun Macro-criterio di valutazione, un punteggio inferiore al 50% attribuibile.

Nei casi in cui si renda necessario, la Dirigente della Sezione Istruzione e Università della Regione Puglia (o suo delegato) si riserva la facoltà di richiedere, in sede di incontri tecnici, integrazioni documentali e/o chiarimenti alla Fondazione ITS *Academy* proponente.

- **COMUNICAZIONE DEGLI ESITI DELL'ISTRUTTORIA VALUTATIVA**

Esperita la fase di valutazione delle proposte progettuali e di avvenuta condivisione dell'elenco definitivo, la Dirigente della Sezione Istruzione e Università della Regione Puglia procederà a predisporre l'atto di ammissione a finanziamento degli interventi comprendente l'elenco delle proposte progettuali

ammissibili e finanziabili, delle proposte progettuali ammissibili e non finanziabili, nonché l'elenco delle proposte progettuali escluse con le relative motivazioni, approfondite nel corso della procedura negoziale esperita mediante gli incontri tecnici. Successivamente si provvederà ad impegnare le risorse occorrenti, ove necessario.

- **CONCESSIONE DEL CONTRIBUTO E SOTTOSCRIZIONE DEL DISCIPLINARE**

Per le proposte progettuali ammesse a finanziamento, ove necessario, sarà sottoscritto apposito disciplinare regolante i rapporti tra Regione Puglia e Soggetto beneficiario. In esso saranno contenuti, tra l'altro, gli obblighi/impegni del Beneficiario, l'indicazione delle modalità e della tempistica di realizzazione dell'intervento, di monitoraggio e controllo dell'intervento e ove pertinente, delle modalità di erogazione del contributo, di rendicontazione delle spese, nonché le condizioni al ricorrere delle quali la Regione potrà procedere alla revoca del contributo concesso. Il disciplinare, ove necessario, costituirà accettazione da parte del Soggetto beneficiario.

- **GRATUITA' DEI PERCORSI FORMATIVI**

Le proposte progettuali di cui alla presente procedura sono finanziate con risorse stanziate con Decreto del Ministro dell'Istruzione e del Merito n. 96 del 23 maggio 2023, con Decreto Ministeriale - di prossima emanazione - di cui alla nota del 31.07.2024 con la quale il Ministro dell'Istruzione e del Merito ha comunicato agli Assessori regionali un imminente ulteriore riparto di risorse PNRR in favore delle Fondazioni ITS *Academy* di recente costituzione che abbiano attivato percorsi formativi entro l'anno 2023, con Decreto del Ministro dell'Istruzione e del Merito n. 693 del 25 marzo 2024, nonché su altre economie confluite nella quota vincolata del risultato di amministrazione. La partecipazione ai percorsi è **totalmente gratuita**, è pertanto fatto divieto ai soggetti beneficiari di richiedere a qualunque titolo ed in qualunque forma ai destinatari, quote di partecipazione ai percorsi, cauzioni, etc., e qualsivoglia esborso finanziario anche rimborsabile.

La frequenza del percorso è condizionata al versamento della tassa regionale per il diritto allo studio prevista dall'art. 45 della Legge Regionale n. 67/2018, nella misura vigente così come determinata con DGR n. 1039 del 24.07.2023.

- **CONTENUTI, CARATTERISTICHE E ARTICOLAZIONE DEI PERCORSI FORMATIVI**

I percorsi formativi finanziati dalla presente Procedura devono obbligatoriamente essere attivati nel 2024, articolati in quattro semestri e prevedere una durata complessiva non inferiore a 1.800/2.000 ore, incluse le ore di preparazione alla tesi, corrispondenti al Quinto livello EQF. Così come previsto dall'art. 5, comma 1 lett. b) della Legge 15 luglio 2022 n. 99, per particolari figure, tali percorsi potranno avere una durata superiore, nel limite massimo di sei semestri, 3.000 ore, corrispondenti al Sesto livello EQF.

A spesa complessiva invariata, previa espressa autorizzazione da parte dell'Amministrazione regionale, è ammessa la richiesta di inserimento di una o più ulteriori Unità Formative, rispetto alle originarie previsioni contenute nel progetto formativo approvato, qualora emergano, in corso di attuazione del progetto, circostanze che determinino uno speciale fabbisogno formativo in ordine a specifiche tematiche.

Nell'ambito di ciascun percorso, è necessario prevedere per ciascun semestre ore dedicate ad attività teorica, pratica e di laboratorio. Inoltre, almeno il 35% del monte ore complessivo deve essere obbligatoriamente svolto in azienda, anche in altre regioni italiane o all'estero, sotto forma di stage o tirocinio. Per il tirocinio formativo dovranno essere dettagliati gli obiettivi di apprendimento (correlati alle competenze in uscita), i contenuti e le modalità di organizzazione e di attuazione, le caratteristiche del percorso individuale di apprendimento, le attività di tutoraggio previste, le modalità di verifica e valutazione finale.

Relativamente all'attività di stage all'estero sarà necessario che la stessa venga attestata secondo la procedura ed il format "*Europass Mobility*" che dovrà essere redatto congiuntamente dall'ITS *Academy*, in qualità di soggetto attuatore, e dal partner ospitante di concerto con il Centro Nazionale *Europass*. La registrazione su *Europass Mobility* è finalizzata a mettere in trasparenza e trascrivere le competenze e le abilità acquisite durante l'esperienza di mobilità transnazionale.

Patto di crescita con le imprese - Misure per favorire la partecipazione degli adulti occupati e diritto allo studio

Al fine di favorire la partecipazione degli adulti occupati ai percorsi formativi ITS, accanto alle vigenti misure di cui all'art. 10 della Legge 20 Maggio 1970 n. 300 e s.m.i, ed ai CCNL (permessi per il diritto allo studio), alla Legge 8 Marzo 2000 n. 53 (congedo formativo), potranno essere stipulati specifici Patti di Crescita delle Competenze tra le Fondazioni ITS *Academy* e le Imprese o Enti il cui proprio personale dipendente sia allievo di un corso di Istruzione Tecnologica Superiore, finalizzati anche a neutralizzare fenomeni di abbandono da incompatibilità oraria. In tali accordi, che ne costituiscono il presupposto realizzativo essenziale, potranno essere previsti, nel quadro delle attività laboratoriali e dei *project work* del programma del corso, attività meglio profilate rispetto alle esigenze del datore di lavoro, coerentemente al requisito, previsto dall'art. 5 della Legge 15 Luglio 2022 n. 99, "*allo scopo di assicurare un'offerta rispondente a fabbisogni formativi differenziati secondo criteri di flessibilità e modularità, per consentire la realizzazione di un'offerta formativa personalizzata*", in particolare, per "adulti in età lavorativa". Iniziative di tale natura e finalità concorrono alla valutazione di merito dei progetti.

Disposizioni sulla Formazione a Distanza (FAD)

Anche per favorire forme di coordinamento e collaborazione tra Fondazioni e la cooperazione interregionale tra Fondazioni ITS *Academy* così come previste dalla Legge 15 luglio 2022, n. 99 è consentita l'erogazione delle attività formative, **esclusivamente per le ore teoriche e per quelle pratiche e laboratoriali (ove compatibili)**, anche mediante il ricorso alla modalità "FAD sincrona" secondo le prescrizioni di cui all'A.D. n. 137/511 del 23.03.2020, così come rettificata con A.D. n. 137/547 del 27.03.2020, nel limite del 30% del complessivo monte ore. In tale percentuale rientrano anche i casi di singoli allievi che, per cause di forza maggiore, sono momentaneamente impossibilitati a frequentare in presenza le ore teoriche o pratiche e laboratoriali (ove compatibili).

Tale modalità potrà essere avviata previa autorizzazione espressa del Responsabile del Procedimento che sarà rilasciata a seguito di apposita istanza motivata.

Per quanto concerne, invece, lo svolgimento del **periodo di tirocinio/stage in azienda**, tale attività dovrà essere svolta in presenza nel rispetto dei protocolli stabiliti dalla normativa vigente.

Nell'eventualità non fosse possibile per singoli allievi espletare in presenza il **periodo di tirocinio/stage in azienda** per cause di forza maggiore, sarà possibile sostituire totalmente o parzialmente tali attività con *smart working* o *project-work*.

Tale modalità potrà essere avviata previa autorizzazione espressa del Responsabile del Procedimento che sarà rilasciata a seguito di apposita istanza motivata.

Disposizioni sulla Formazione a Distanza (FAD) per studenti lavoratori

Al fine di consentire la frequenza dei percorsi ITS agli studenti lavoratori, richiamati gli obiettivi dell'art. 1 del DPCM 25.01.2008 ed il comma 3 dell'Art.5 della Legge 15 luglio 2022, n. 99, è ammesso, in favore di questi ultimi, il ricorso alla modalità "FAD sincrona" secondo le prescrizioni di cui all'A.D. n. 137/511 del 23.03.2020, così come rettificata con A.D. n. 137/547 del 27.03.2020. Tale modalità di erogazione, però, è limitata **esclusivamente alle ore teoriche ed a quelle pratiche e laboratoriali (ove compatibili)**, per un massimo del 20% previsto per ciascuna annualità.

Nell'eventualità non fosse possibile, per cause di forza maggiore, espletare in presenza il **periodo di tirocinio/stage in azienda**, analogamente a quanto stabilito dalla nota MIUR prot. U.0006105 del 20/04/2020, sarà possibile sostituire totalmente o parzialmente tali attività con *smart working* o *project-work*.

Tale modalità potrà essere avviata previa autorizzazione espressa del Responsabile del Procedimento che sarà rilasciata a seguito di apposita istanza motivata.

Modalità di recupero ore non svolte

Il Ministero dell'Istruzione, con Nota Operativa AOODGOSV.REGISTROUFFICIALE.U.0010151.29-04-2021 avente ad oggetto "*Prove di verifica finale delle competenze acquisite dagli allievi a conclusione dei percorsi formativi realizzati dalle Fondazioni I.T.S.*", al paragrafo 3 lettera b) prevede che "*Al fine di consentire l'espletamento delle prove di verifica finale anche a coloro che, per gravi e comprovati motivi, non abbiano raggiunto la percentuale minima di ore di frequenza, la Fondazione può valutare l'opportunità di individuare idonee modalità per il recupero delle ore di frequenza non effettuate*".

Pertanto, in tali circostanze, così come nei casi in cui sia necessario il riallineamento delle competenze dell'allievo (salvo i crediti riconosciuti) su determinate unità formative, è possibile prevedere appositi moduli di recupero personalizzati per ciascun allievo che dovrà essere autorizzato espressamente dal Responsabile del Procedimento a seguito di apposita istanza motivata e che dovranno essere svolte in presenza (non in FAD).

Se tale recupero ha avuto luogo ed è stato convalidato dal CTS circa le competenze acquisite dagli allievi, questi possono essere ammessi agli esami finali (come previsto dalla normativa vigente).

- **RICONOSCIMENTO DEI CREDITI**

Ai sensi di quanto previsto dall'art. 6 comma 6 lett. a) e b) della Legge 15 luglio 2022 n. 99, per gli studenti che si iscrivono ai percorsi formativi ITS è previsto il riconoscimento di crediti, per le unità formative per le quali siano richiesti, sia al momento dell'accesso ai percorsi, sia all'interno dei percorsi stessi *"allo scopo di abbreviarli e di facilitare eventuali passaggi verso altri percorsi realizzati nell'ambito del Sistema terziario di istruzione tecnologica superiore di cui all'articolo 1, comma 1"*. A tal fine, il riconoscimento dei crediti formativi, che concorre al raggiungimento della percentuale minima di presenza dell'80% prevista dalla norma per l'ammissione all'esame finale, esonera gli iscritti dalla frequenza delle unità formative oggetto di riconoscimento, fino ad un massimo del 20% delle ore complessivamente previste dal percorso formativo cui sono iscritti. Sono escluse da tale possibilità le ore dedicate al tirocinio.

Al riconoscimento dei crediti provvede il Comitato Tecnico Scientifico di ciascuna Fondazione ITS *Academy*.

Per quanto concerne gli studenti lavoratori, compete al Comitato Tecnico Scientifico della Fondazione provvedere alla valutazione della documentazione e all'eventuale riconoscimento di crediti formativi per le ore di stage degli allievi occupati in settori affini e coerenti con il percorso formativo seguito, ai fini della relativa ammissione o meno alle prove di verifica finale. Anche in tal caso, il riconoscimento dei crediti formativi concorre al raggiungimento della percentuale minima di presenza dell'80% prevista dalla norma per l'ammissione all'esame finale.

In ogni caso, il riconoscimento di crediti da parte del Comitato Tecnico Scientifico non potrà prevedere l'esonero dalla frequenza per una percentuale complessivamente superiore al 50% delle ore previste dal percorso formativo.

- **CORPO DOCENTE**

Ai sensi di quanto previsto dalla Legge 15 luglio 2022 n. 99 art. 5, comma 4 lett. a) e comma 5, l'attività formativa deve essere svolta per almeno il 60% del monte orario complessivo da docenti provenienti dal mondo del lavoro, nonché docenti, ricercatori ed esperti aventi una specifica esperienza professionale, maturata per almeno 5 anni, in settori produttivi correlabili all'Area Tecnologica di riferimento. Le Fondazioni ITS *Academy* dovranno, pertanto, dotarsi di efficaci strumenti di selezione del personale docente, impegnandosi a rendere disponibili nei loro siti web i relativi curricula professionali. In linea di principio, per le attività di docenza dovrà essere data comunque priorità al personale proveniente dalle imprese che fanno parte della Fondazione ITS *Academy* proponente il corso e del Partenariato della stessa.

- **PROVE DI VERIFICA FINALE E RILASCIO DEL TITOLO**

Per quanto concerne le modalità di espletamento delle prove di verifica finale, la composizione e il funzionamento delle Commissioni d'esame prove finalizzate al rilascio delle certificazioni previste si rimanda al Decreto Ministeriale n. 88 del 17.05.2023 - "*Disposizioni in merito ai criteri e alle modalità per la costituzione e i compensi delle commissioni delle prove di verifica finale delle competenze acquisite da parte di coloro che hanno seguito con profitto i percorsi formativi degli Istituti tecnologici superiori (ITS Academy); alle indicazioni generali per la verifica finale delle competenze acquisite e per la relativa certificazione, nonché ai modelli di diploma di specializzazione per le tecnologie applicate e il diploma di specializzazione superiore per le tecnologie applicate ai sensi degli articoli 6, comma 2, e 5, comma 2 della legge 15 luglio 2022, n. 99*".

I diplomi di quinto e di sesto livello EQF di cui all'articolo 5, comma 1, lettere a) e b), della legge n. 99 del 2022 costituiscono titolo per l'accesso ai concorsi per insegnante teorico-pratico. Con decreto del 19.12.2023 n. 246, del Ministro dell'Istruzione e del Merito, di concerto con il Ministro dell'Università e della Ricerca, sono stabiliti la tabella di corrispondenza dei titoli e i crediti riconoscibili.

- **NORME DI AMMISSIBILITÀ DELLA SPESA**

Ai sensi del Regolamento Delegato (UE) n. 2019/697 della Commissione del 14 febbraio 2019, recante modifica del Regolamento Delegato (UE) 2015/2195 che integra il Regolamento (UE) n. 1304/2013 del Parlamento europeo e del Consiglio relativo al Fondo sociale europeo per quanto riguarda la definizione di tabelle standard di costi unitari e di importi forfettari per il rimborso da parte della Commissione agli Stati membri delle spese sostenute, si riporta lo schema di spese ammissibili dell'ALLEGATO VI Condizioni relative al rimborso all'Italia delle spese in base a tabelle standard di costi unitari:

Categoria di costi	Unità di misura degli indicatori	Importi (in EUR)	
I costi unitari coprono tutte le categorie di costi ammissibili, escluse le spese relative ai corsi offerti da centri certificati necessari per l'ottenimento delle certificazioni obbligatorie previste dalle disposizioni del ministero delle Infrastrutture e dei trasporti, nei settori "mobilità delle persone e delle merci - conduzione del mezzo navale" e "mobilità delle persone e delle merci - gestione apparati e impianti di bordo"	Numero di ore di partecipazione a un percorso formativo presso un Istituto Tecnologico Superiore. In aggiunta, numero di partecipanti che hanno completato positivamente un anno accademico[1] di un percorso formativo in un Istituto Tecnologico Superiore.	Tariffa oraria	49,93
		Per i corsi di 2 anni per ciascun anno completato	4.809,50
		Per i corsi di 3 anni per ciascun anno completato	3.206,30

Calcolo delle erogazioni per Annualità (ove applicabile):

Durata percorso	*Importo massimo finanziabile*	*Annualità*	*Anticipazione*	*Saldo*

[1] Il completamento positivo di un anno accademico corrisponde all'ammissione all'anno successivo previo superamento con esito positivo delle prove intermedie relative a tutte le unità formative dello stesso o all'ammissione all'esame finale in base a quanto previsto dalla normativa ministeriale in materia. Nel calcolo sono inclusi gli allievi che, dopo aver frequentato almeno il 50% del percorso, si ritirano per motivi occupazionali debitamente documentati e quelli il cui ritiro, sempre dopo aver frequentato almeno il 50% del percorso, è determinato da condizioni di salute/stato fisico, certificate dal medico di medicina generale di riferimento o dalla struttura sanitaria competente, tali da precludere la prosecuzione del percorso.

1.800	330.349,00	I	165.174,50 (Antic.)	0,00
		II	120.000,00 (SAL)	45.174,50 (SALDO)
2.000	340.335,00	I	170.167,50 (Antic.)	0,00
		II	120.000,00 (SAL)	50.167,50 (SALDO)
3.000	390.265,00	I	130.088,33 (Antic.)	0,00
		II	130.088,33 (Antic.)	0,00
		III	72.000,00 (Antic.)	58.088,34 (SALDO)

Per quanto non previsto si rimanda al disciplinare che sarà approvato con successivo provvedimento dall'Amministrazione regionale.

- **RIFERIMENTI PROGRAMMATICI E NORMATIVI**

Principali fonti comunitarie

- Il Regolamento (UE) 2018/1046 del 18 luglio 2018, che stabilisce le regole finanziarie applicabili al bilancio generale dell'Unione, che modifica i regolamenti (UE) n. 1296/2013, n. 1301/2013, n. 1303/2013, n. 1304/2013, n. 1309/2013, n. 1316/2013, n. 223/2014 e la decisione n. 541/2014/UE;
- il Regolamento (UE) n. 2020/852 del 18 giugno 2020, relativo all'istituzione di un quadro che favorisce gli investimenti sostenibili e recante modifica del regolamento (UE) 2019/2088;
- il Regolamento (UE) n. 2021/241 del 12 febbraio 2021, che istituisce il dispositivo per la ripresa e la resilienza;
- l'Accordo Ref. ARES(2021)7947180 del 22 dicembre 2021, recante "Recovery and Resilience facility - Operational arrangements between the European Commission and Italy";
- il Piano nazionale di ripresa e resilienza (PNRR), approvato con decisione del Consiglio ECOFIN del 13 luglio 2021 e notificata all'Italia dal Segretariato generale del Consiglio con nota LT161/21 del 14 luglio 2021;
- la Missione 4 - Istruzione e Ricerca - Componente 1 - Potenziamento dell'offerta dei servizi di istruzione: dagli asili nido alle Università - Riforma 1.2 "Riforma del sistema di formazione terziaria (ITS)" del PNRR;
- in particolare, la Missione 4 - Istruzione e Ricerca - Componente 1 - Potenziamento dell'offerta dei servizi di istruzione: dagli asili nido alle Università - Investimento 1.5 "Sviluppo del sistema di formazione professionale terziaria (ITS)" del PNRR, finanziato dall'Unione europea - Next Generation EU;
- i principi trasversali previsti dal PNRR quali, tra l'altro, il principio del contributo all'obiettivo climatico e digitale, il principio di parità di genere e l'obbligo di protezione e valorizzazione dei giovani;
- gli obblighi di assicurare il conseguimento di *target* e *milestone* e degli obiettivi finanziari stabiliti nel PNRR;
- la Strategia per i diritti delle persone con disabilità 2021-2030 della Commissione europea;
- il decreto-legge 23 settembre 2022, n. 144, convertito, con modificazioni, dalla Legge 17 novembre 2022, n. 175, recante "*Ulteriori misure urgenti in materia di politica energetica nazionale, produttività delle imprese, politiche sociali e per la realizzazione del Piano nazionale di ripresa e resilienza (PNRR)*", e, in particolare, l'articolo 28, commi 1 e 4;
- la *milestone* europea M4C1-10 "*Entrata in vigore delle disposizioni per l'efficace attuazione e applicazione di tutte le misure relative alle riforme dell'istruzione primaria, secondaria e terziaria, ove necessario*", che prevede l'adozione di tutti gli atti normativi per l'efficace entrata in vigore della legislazione primaria entro il 31 dicembre 2023.

Principali fonti nazionali

- Decreto Legislativo 10 agosto 2018, n. 101 Disposizioni per l'adeguamento della normativa nazionale alle disposizioni del regolamento (UE) 2016/679 del Parlamento europeo e del Consiglio, del 27 aprile 2016, relativo alla protezione delle persone fisiche con riguardo al trattamento dei dati personali,

nonché alla libera circolazione di tali dati e che abroga la direttiva 95/46/CE (regolamento generale sulla protezione dei dati). (18G00129) (GU Serie Generale n.205 del 04-09-2018)

- Legge n. 144 del 17.05.1999, in particolare l'art. 69, che ha istituito il sistema dell'istruzione e formazione tecnica superiore;
- Legge n. 296 del 27.12.2006, in particolare l'articolo 1 co. 631, che prevede la riorganizzazione del sistema dell'istruzione e formazione tecnica superiore;
- Decreto Legge n. 7 del 31.01.2007, convertito, con modificazioni, nella Legge n. 40 del 02.04.2007, contenente, all'articolo 13, disposizioni urgenti in materia di istruzione tecnico-professionale;
- DPCM del 25.01.2008 recante "*Linee guida per la riorganizzazione del Sistema di Istruzione e formazione tecnica superiore e la costituzione degli istituti tecnici superiori" e relativi allegati*;
- Decreto interministeriale (MIUR-MLPS) del 07.09.2011 recante "*Norme generali concernenti i diplomi degli Istituti Tecnici Superiori (I.T.S.) e relative figure nazionali di riferimento, la verifica e la certificazione delle competenze di cui all'articolo 4 comma 3 e all'articolo 8 comma 2, del DPCM del 25.01.2008*";
- Decreto Legge n. 5 del 09.02.2012, convertito con modificazioni, nella Legge n. 35 del 04.04.2012, recante "*Disposizioni urgenti in materia di semplificazione e di sviluppo*", ed in particolare l'art. 52, il quale prevede l'emanazione - con apposito Decreto interministeriale - di linee guida nazionali per realizzare un'offerta territoriale coordinata tra i percorsi educativi degli istituti tecnici, degli istituti professionali e quelli di istruzione e formazione professionale nonché per favorire la costituzione di poli tecnico-professionali, a sostegno dello sviluppo delle filiere produttive del territorio e dell'occupazione dei giovani;
- Decreto interministeriale n. 93 del 07.02.2013 del Ministro dell'istruzione, dell'università e della ricerca, di concerto con il Ministro del lavoro e delle politiche sociali, il Ministro dello sviluppo economico ed il Ministro dell'economia e delle finanze, che ha recepito l'Accordo sancito in sede di Conferenza Stato-Regioni e P. A. di Trento e Bolzano in data 26.09.2012, approvando le "*Linee guida di cui all'art. 52, commi 1 e 2, della Legge n. 35 del 04.04.2012, contenente misure di semplificazione e di promozione dell'istruzione tecnico professionale e degli Istituti Tecnici Superiori (ITS)*";
- Legge 13 luglio 2015, n. 107 concernente la "Riforma del sistema nazionale di istruzione e formazione e delega per il riordino delle disposizioni legislative vigenti";
- Art. 1 co. 47 lett. e) della Legge 13 luglio 2015, n. 107, il quale ha disposto che si debba prevedere per gli I.T.S. un regime contabile e uno schema di bilancio per la rendicontazione dei percorsi uniforme in tutto il territorio nazionale;
- Legge n. 136/2010 e s.m.i. sugli obblighi di tracciabilità dei flussi finanziari;
- Decreto del Ministro dell'Istruzione, dell'Università e della Ricerca, di concerto con il Ministro del Lavoro e delle Politiche Sociali, il Ministro dello Sviluppo Economico ed il Ministro dell'Economia e delle Finanze n. 713 del 16 settembre 2016, emanato in attuazione delle previsioni della citata legge 107/2015;
- Art. 4 punto 1 del Decreto n. 713/2016 il quale stabilisce che "*La rendicontazione dei percorsi ITS è effettuata in maniera uniforme su tutto il territorio nazionale sulla base delle Unità di Costo Standard (UCS)*";
- Decreto Dipartimentale del MIUR n. 1284 del 28 novembre 2017 sulla definizione delle Unità di Costo Standard dei percorsi realizzati dagli Istituti Tecnici Superiori ai fini del rilascio del diploma di Tecnico Superiore;
- Legge 15 luglio 2022 n. 99 "*Istituzione del Sistema terziario di istruzione tecnologica superiore*" pubblicata in G.U. n. 173 del 26.07.2022 e s.m.i..
- Decreto-legge 29 dicembre 2022, n. 198, convertito, con modificazioni, dalla legge 24 febbraio 2023 n. 14 "*Disposizioni urgenti in materia di proroghe legislative*", e, in particolare, l'articolo 5, comma 4;
- Decreto-legge 22 aprile 2023, n. 44, convertito, con modificazioni, dalla legge 21 giugno 2023, n. 74 - "*Conversione in legge, con modificazioni, del decreto-legge 22 aprile 2023, n. 44, recante disposizioni*

urgenti per il rafforzamento della capacità amministrativa delle amministrazioni pubbliche", e, in particolare, l'articolo 5, comma 21-*ter*;

- Decreto del Ministro dell'Istruzione e del Merito n. 87 del 17.05.2023 "*Disposizioni in merito alla costituzione e al funzionamento del Comitato Nazionale ITS Academy, nonché definizione dei criteri e modalità di partecipazione dei rappresentanti delle regioni designati dalla Conferenza delle regioni e delle province autonome*";
- Decreto del Ministro dell'Istruzione e del Merito n. 88 del 17.05.2023 "*Disposizioni in merito ai criteri e alle modalità per la costituzione e i compensi delle commissioni delle prove di verifica finale delle competenze acquisite da parte di coloro che hanno seguito con profitto i percorsi formativi degli Istituti tecnologici superiori (ITS Academy); alle indicazioni generali per la verifica finale delle competenze acquisite e per la relativa certificazione, nonché ai modelli di diploma di specializzazione per le tecnologie applicate e il diploma di specializzazione superiore per le tecnologie applicate ai sensi degli articoli 6, comma 2, e 5, comma 2 della legge 15 luglio 2022, n. 99*";
- Decreto del Ministro dell'Istruzione e del Merito n. 89 del 17.05.2023, di definizione dello schema di statuto delle Fondazioni ITS Academy;
- Decreto del Ministro dell'Istruzione e del Merito n. 191 del 04 ottobre 2023 - *"Definizione dei requisiti e degli standard minimi per il riconoscimento e l'accreditamento degli Istituti Tecnologici Superiori (ITS Academy), nonché dei presupposti e delle modalità per la sospensione e la revoca dell'accreditamento";*
- Decreto del Ministro dell'Istruzione e del Merito n. 203 del 20 ottobre 2023 - *"Disposizioni concernenti le aree tecnologiche, le figure professionali nazionali di riferimento degli ITS Academy e gli standard minimi delle competenze tecnologiche e tecnico-professionali"*;
- Decreto del Ministro dell'Istruzione e del Merito n. 259 del 30 dicembre 2023, - *"Disposizioni in merito alla fase transitoria della durata di tre anni dalla data di entrata in vigore della legge 15 luglio 2022, n. 99";*
- Decreto del Ministro dell'Istruzione e del Merito n. 96 del 23 maggio 2023 di riparto delle risorse per il potenziamento dell'offerta formativa degli Istituti Tecnologici Superiori "*ITS Academy*", nell'ambito della Missione 4 - Istruzione e Ricerca - Componente 1 - Potenziamento dell'offerta dei servizi di istruzione: dagli asili nido alle Università - Investimento 1.5 "Sviluppo del sistema di formazione professionale terziaria (ITS)" del Piano nazionale di ripresa e resilienza, finanziato dall'unione europea - Next Generation EU;
- Decreto del Ministro dell'Istruzione e del Merito n. 693 del 25 marzo 2024, concernente l'assegnazione dei finanziamenti agli Istituti Tecnologici Superiori, per l'anno 2024, ai sensi dell'articolo 14, comma 5, della legge 15 luglio 2022, n. 99.

Principali fonti regionali

- Deliberazione di Giunta Regionale n. 1794 del 05/11/2021 con cui è stato effettuato l'Adeguamento organizzativo a seguito del DPGR 22/2021 di adozione del modello di alta organizzazione "Maia 2.0" e ss.mm.ii.;
- Deliberazione di Giunta Regionale n. 2084 del 13/12/2021, Documento di economia e finanza regionale - DEFR 2022-2024;
- Deliberazione di Giunta Regionale n. 1039 del 24/07/2023 - "*Definizione di indirizzi e criteri per l'erogazione da parte di ADISU Puglia delle Borse di studio Benefici e servizi - Anno Accademico 2023/2024. Aggiornamento della tassa regionale per il diritto agli studi universitari*";
- Legge Regionale 29 dicembre 2023, n. 37 "*Disposizioni per la formazione del bilancio di previsione 2024 e bilancio pluriennale 2024-2026 della Regione Puglia (legge di stabilità regionale 2024)*";
- Legge Regionale 29 dicembre 2023, n. 38 "*Bilancio di previsione della Regione Puglia per l'esercizio finanziario 2024 e bilancio pluriennale 2024-2026*";

- Deliberazione di Giunta regionale n. 18 del 22/01/2024 *"Bilancio di previsione per l'esercizio finanziario 2024 e pluriennale 2024-2026. Articolo 39, comma 10, del decreto legislativo 23 giugno 2011, n. 118. Documento tecnico di accompagnamento e Bilancio Finanziario Gestionale. Approvazione."*;
- Deliberazione della Giunta Regionale n. 1070 del 31/07/2024 con la quale è stato adottato il Piano triennale territoriale degli interventi 2024/2026 di Istruzione Tecnologica Superiore - ITS *Academy;*
- Deliberazione di Giunta Regionale n. 1418 del 15/10/2024 - "*Procedura negoziale per la selezione di progetti formativi rientranti nell'intervento complesso di sviluppo e potenziamento dell'offerta di percorsi di Istruzione Tecnologica Superiore denominato "ITS 4.0 - biennio 2024/2026".*

- **DISPOSIZIONI FINALI**

La Struttura responsabile del procedimento è la **Sezione Istruzione e Università** ed il Responsabile del Procedimento è la Dirigente pro-tempore della Sezione stessa.

Eventuali chiarimenti e specificazioni potranno essere richiesti direttamente alla Sezione, inviando una mail all'indirizzo PEC *proceduraits4.0@pec.rupar.puglia.it*.

Le risposte saranno rese note a tutte le Fondazioni ITS coinvolte nella presente procedura attraverso trasmissione a mezzo PEC.

Si rimanda per l'esercizio del diritto di accesso a quanto definito dall'art. 5 del D.Lgs. n. 33/2013 e ss.mm.ii. e della L.R. della Puglia n.15 del 20/06/2008 e del Regolamento regionale n. 20/2009.

Ai sensi della normativa in vigore in materia di protezione dei dati personali (D.Lgs. n. 196/2003 e ss.mm.ii., Regolamento (UE) 2016/679) la Regione Puglia informa che i dati forniti, contenuti nell'istanza di finanziamento e nei relativi allegati, saranno utilizzati esclusivamente per le finalità connesse alla gestione della presente procedura.

Tutti i dati personali di cui l'Amministrazione venga in possesso in occasione dell'espletamento del presente procedimento saranno trattati nel rispetto del D.lgs. 196/2003 e s.m.i., nonché ai sensi della disciplina del Regolamento UE 2016/679 (G.D.P.R.) e s.m.i. I dati personali saranno trattati secondo le disposizioni contenute nell'art. 22 del Regolamento UE 2021/241.

Il titolare del trattamento dati è la Regione Puglia, con sede in Bari - Lungomare Nazario Sauro n. 33, legalmente rappresentata dal Presidente pro tempore della Giunta regionale.

L'incaricato del trattamento per i dati inerenti i procedimenti in carico alla Sezione Istruzione e Università è la Dirigente pro-tempore della Sezione stessa, che può essere contattata all'indirizzo pec servizio.scuola.universita.ricerca@pec.rupar.puglia.it.

Il Responsabile della protezione dei dati ("RDP") è l'Avv. Rossella Caccavo, contattabile inviando una mail all'indirizzo rdp@regione.puglia.it.

- **CONTROVERSIE E FORO COMPETENTE**

Per eventuali controversie si dichiara competente esclusivamente il Foro di Bari.

- **NORME DI RINVIO**

Per quanto non espressamente previsto dalla presente richiesta di comunicazione si applicano le norme comunitarie, nazionali e regionali vigenti, nonché le disposizioni dei piani e programmi regionali di riferimento.

- **ALLEGATI**

Allegato 1 - Istanza di candidatura

Allegati 1.a e 1.b - Dichiarazioni sostitutive

Allegato 1.c - Formulario di progetto (uno per ciascuna proposta progettuale)

Il Responsabile E.Q.
Gabriele Valerio

La Dirigente della Sezione Istruzione e Università
Maria Raffaella Lamacchia

Allegato 1 - ISTANZA DI CANDIDATURA

Alla REGIONE PUGLIA
Dipartimento Politiche del Lavoro, Istruzione e Formazione
Sezione Istruzione e Università
via pec: proceduraits4.0@pec.rupar.puglia.it

Oggetto: Procedura negoziale per la selezione di progetti formativi rientranti nell'intervento complesso di sviluppo e potenziamento dell'offerta di percorsi di Istruzione Tecnologica Superiore denominato "*ITS 4.0 - biennio 2024/2026*" (DGR n. 1418/2024) - PROPOSTE PROGETTUALI.

Il/La sottoscritto/a_____, in qualità di Legale rappresentante della Fondazione ITS *Academy* _____, elettivamente domiciliato presso la sede legale della suddetta Fondazione, sita in _____ alla Via _____, Prov. (___), avendo in virtù della carica ricoperta la facoltà di manifestare la volontà di presentare le proposte progettuali in oggetto ai sensi e per gli effetti del provvedimento A.D. n. ____[1]/2024;

CHIEDE

di partecipare alla **Procedura negoziale per la selezione di progetti formativi rientranti nell'intervento complesso di sviluppo e potenziamento dell'offerta di percorsi di Istruzione Tecnologica Superiore denominato "*ITS 4.0 - biennio 2024/2026*"**, adottata ai sensi della D.G.R. n. 1418/2024, proponendo le seguenti proposte progettuali:

Area Tecnologica	***Denominazione del progetto***	***Sede del progetto***	***N. allievi***	***N. ore***

A tal fine, ai sensi degli articoli 46 e 47 del D.P.R. 28 dicembre 2000, n. 445 e ss.mm.ii., sotto la propria responsabilità e consapevole delle sanzioni penali in caso di dichiarazioni mendaci previste nell'art. 76 del citato D.P.R.

DICHIARA

- che il Soggetto proponente è in possesso della capacità amministrativa, finanziaria ed operativa per soddisfare le condizioni della concessione del finanziamento poste nell'Avviso e dalla normativa comunitaria, nazionale e regionale applicabile;
- che per il Soggetto proponente l'IVA è una spesa ammissibile, in quanto realmente e definitivamente sostenuta e non è recuperabile nel rispetto della normativa di riferimento;

Alla presente si allega:

- All.to 1.a (Firmato digitalmente);
- All.to 1.b (Firmato digitalmente);
- n. __ All.to 1.c (Firmato digitalmente);

IL LEGALE RAPPRESENTANTE
(firmato digitalmente)

[1] indicare estremi del provvedimento dirigenziale che adotta l'intervento.

REGIONE PUGLIA
Sezione Istruzione e Università

Allegato 1.a

DICHIARAZIONE SOSTITUTIVA

allegato da compilare a cura del Legale rappresentante della Fondazione, firmato digitalmente

(ai sensi degli articoli 46 e 47 del d.P.R. del 28/12/2000 n. 445)

Il sottoscritto _____ nato a _____ il _____ residente a _____ in via _____ n. _____ CAP _____, Provincia _____, codice fiscale _____ in qualità di legale rappresentante della Fondazione ITS *Academy* _____, con sede legale in _____, Via _____ n. _____ CAP_____, Provincia _____, Codice Fiscale _____ P.Iva _____, tel _____, Pec _____ e-mail _____ nominato con atto _____ del _____, domiciliato ai fini del presente atto presso la sede della Fondazione, ai sensi e per gli effetti degli articoli 46 e 47 del d.P.R. 445/00, consapevole della responsabilità e delle conseguenze civili e penali, ai sensi dell'art. 76 del richiamato D.P.R. 445/2000,

DICHIARA CHE

1) la Fondazione _____ (ragione sociale/denominazione) è stata costituita con atto del _____; ha sede operativa in _____, Via _____ n. _____ CAP_____, provincia _____, ha organi societari così composti:

Cognome	Nome	Nato a	Nato il	CF	Carica	dal	al

che gli amministratori muniti di potere di rappresentanza sono:

Cognome	Nome	Nato a	Nato il	CF	Carica	dal	al

2) che l'Ente suindicato non si trova in stato di fallimento, di liquidazione coatta, di concordato preventivo (salvo il caso di cui all'articolo 186-bis del regio decreto 16 marzo 1942, n. 267) o di liquidazione volontaria;
3) che l'Ente suindicato applica integralmente nei rapporti con i propri dipendenti le disposizioni del contratto collettivo nazionale di lavoro per il settore di appartenenza (CCNL per il settore _____) nonché le disposizioni del contratto collettivo territoriale (eliminare quest'ultima specifica, se non esistente contratto collettivo territoriale);
4) che l'Ente suindicato non ha usufruito di altre agevolazioni pubbliche con riferimento alle medesime attività e/o alle medesime spese oggetto del progetto in via di presentazione;
5) che l'Ente proponente non è stato soggetto alla sanzione interdittiva di cui all'art. 9 comma 2, lettera c) del decreto legislativo 8 giugno 2001, n. 231 o ad altra sanzione che comporta il divieto di contrarre con la pubblica amministrazione, compresi i provvedimenti interdittivi di cui all'art. 14 del decreto legislativo 9 aprile 2008, n. 81;
6) che l'Ente proponente non ha commesso violazioni gravi, definitivamente accertate, rispetto agli obblighi relativi, al pagamento delle imposte e tasse o dei contributi previdenziali, secondo la legislazione italiana. Secondo quanto previsto dall'art 80 comma 4 del decreto legislativo n. 50/2016;
7) che l'Ente attesta di essere in possesso di capacità amministrativa, operativa e finanziaria ai fini dello svolgimento della presente proposta progettuale;
8) che l'Ente suindicato si trova, riguardo agli obblighi di cui alla Legge n. 68/1999, nella seguente situazione (N.B.: *barrare quella che interessa o eliminare le altre*):
☐ non è soggetto agli obblighi di cui alla legge n. 68/99, in quanto occupa non più di 15 dipendenti;

☐ non è soggetto agli obblighi di cui alla legge n. 68/99, in quanto occupa da 15 a 35 dipendenti e non ha effettuato assunzioni dopo il 18.1.2000;
☐ è soggetto agli obblighi di cui alla legge n. 68/99 ed ha ottemperato a tutti gli obblighi medesimi;

9) che la Fondazione ha le seguenti posizioni assicurative:
INPS_____ matricola _____ sede
di_____
INAIL _____ Codice ditta _____sede di _____

10) che è informata che i dati personali raccolti saranno trattati, anche con strumenti informatici, nel rispetto della disciplina dettata dal d.lgs. n. 196 del 30.6.2003 e s.m. e i. e il Reg. (UE) n. 679/2016 (c.d. GDPR) ed esclusivamente nell'ambito del procedimento per il quale la presente dichiarazione viene resa;
11) che le Operazioni presentate non sono finanziate da altre fonti del bilancio dell'Unione Europea, in ottemperanza a quanto previsto dall'art. 9 del Reg. (UE) 2021/241;
12) che la realizzazione delle attività prevede il rispetto del principio di addizionalità del sostegno dell'Unione Europea previsto dall'art.9 del Reg. (UE) 2021/241;
13) che la realizzazione delle attività prevede di non arrecare un danno significativo agli obiettivi ambientali, ai sensi dell'articolo 17 del Regolamento (UE) 2020/852;
14) che la realizzazione delle attività progettuali è coerente con i principi e gli obblighi specifici del PNRR relativamente al principio del "Do No Significant Harm" (DNSH) e, ove applicabili, ai principi del Tagging clima e digitale, della parità di genere (Gender Equality), della protezione e valorizzazione dei giovani e del superamento dei divari territoriali;
15) che l'attuazione delle Operazioni prevede il rispetto delle norme comunitarie e nazionali applicabili, ivi incluse quelle in materia di trasparenza, uguaglianza di genere e pari opportunità e tutela dei diversamente abili;
16) che l'attuazione delle Operazioni prevede il rispetto della normativa europea e nazionale applicabile, con particolare riferimento ai principi di parità di trattamento, non discriminazione, trasparenza, proporzionalità e pubblicità;
17) che adotterà misure adeguate volte a rispettare il principio di sana gestione finanziaria secondo quanto disciplinato nel Regolamento finanziario (UE, Euratom) 2018/1046 e nell'art. 22 del Regolamento (UE) 2021/241, in particolare in materia di prevenzione dei conflitti di interessi, delle frodi, della corruzione e di recupero e restituzione dei fondi che sono stati indebitamente assegnati;
18) di disporre delle competenze, risorse e qualifiche professionali, sia tecniche che amministrative, necessarie per portare a termine le Operazioni e assicurare il raggiungimento di eventuali milestone e target associati;
19) di aver considerato e valutato tutte le condizioni che possono incidere sull'ottenimento e utilizzo del finanziamento a valere sulle risorse della Missione 5 "Inclusione e coesione", Componente 1 "Politiche per il Lavoro", Riforma 1.1 "Politiche Attive del Lavoro e Formazione", e di averne tenuto conto ai fini dell'elaborazione della proposta progettuale;
20) di essere a conoscenza che l'Amministrazione centrale responsabile dell'intervento si riserva il diritto di procedere d'ufficio a verifiche, anche a campione, in ordine alla veridicità delle dichiarazioni rilasciate in sede di domanda di finanziamento e/o, comunque, nel corso della procedura, ai sensi e per gli effetti della normativa vigente;

IL LEGALE RAPPRESENTANTE
(firmato digitalmente)

REGIONE PUGLIA
Sezione Istruzione e Università

Allegato 1.b

DICHIARAZIONE SOSTITUTIVA

da rendersi da ciascuno degli amministratori della Fondazione muniti di potere di rappresentanza

(ai sensi degli articoli 46 e 47 del d.P.R. del 28/12/2000 n. 445)

Il sottoscritto/a _____ nato/a a _____ il ___/___/____, residente in _____ Via _____ codice fiscale _____, nella qualità di _____ dell'ITS _____ con sede legale in _____ codice fiscale _____ partita IVA n. _____, ai sensi dell'art. 46 del DPR 445/2000, consapevole della responsabilità e delle conseguenze civili e penali a cui può andare incontro in caso di dichiarazioni mendaci, anche ai sensi dell'art. 76 del DPR n. 445/2000

DICHIARA

che nei suoi confronti non è stata pronunciata condanna con sentenza definitiva o decreto penale di condanna divenuto irrevocabile o sentenza di applicazione della pena su richiesta ai sensi dell'articolo 444 del codice di procedura penale per uno o più dei seguenti reati:

- delitti, consumati o tentati, di cui agli articoli 416, 416-bis del codice penale ovvero delitti commessi avvalendosi delle condizioni previste dal predetto articolo 416-bis ovvero al fine di agevolare l'attività delle associazioni previste dallo stesso articolo, nonché per i delitti, consumati o tentati, previsti dall'articolo 74 del decreto del Presidente della Repubblica 9 ottobre 1990, n. 309, dall'articolo 291-quater del decreto del Presidente della Repubblica 23 gennaio 1973, n. 43 e dall'articolo 260 del decreto legislativo 3 aprile 2006, n. 152, in quanto riconducibili alla partecipazione a un'organizzazione criminale, quale definita all'articolo 2 della decisione quadro 2008/841/GAI del Consiglio;
- delitti, consumati o tentati, di cui agli articoli 317, 318, 319, 319-ter, 319-quater, 320, 321, 322, 322-bis, 346-bis, 353, 353-bis, 354, 355 e 356 del codice penale nonché all'articolo 2635 del codice civile;
- false comunicazioni sociali di cui agli articoli 2621 e 2622 del codice civile;
- frode ai sensi dell'articolo 1 della convenzione relativa alla tutela degli interessi finanziari delle Comunità europee;
- delitti, consumati o tentati, commessi con finalità di terrorismo, anche internazionale, e di eversione dell'ordine costituzionale reati terroristici o reati connessi alle attività terroristiche; delitti di cui agli articoli 648-bis, 648-ter e 648-ter.1 del codice penale, riciclaggio di proventi di attività criminose o finanziamento del terrorismo, quali definiti all'articolo 1 del decreto legislativo 22 giugno 2007, n. 109 e successive modificazioni;
- sfruttamento del lavoro minorile e altre forme di tratta di esseri umani definite con il decreto legislativo 4 marzo 2014, n. 24;
- ogni altro delitto da cui derivi, quale pena accessoria, l'incapacità di contrattare con la pubblica amministrazione.

IL LEGALE RAPPRESENTANTE
(firmato digitalmente)

4

REGIONE PUGLIA
Sezione Istruzione e Università

Allegato 1.c

Formulario per la presentazione di progetti ITS 4.0

Procedura negoziale per la selezione di progetti formativi rientranti nell'intervento complesso di sviluppo e potenziamento dell'offerta di percorsi di Istruzione Tecnologica Superiore denominato "ITS 4.0 - biennio 2024/2026"

PROGETTO	
Titolo del Progetto	
Fondazione ITS *Academy*	
Sede di svolgimento	

1. SOGGETTO ATTUATORE

1.1a	**Denominazione o Ragione Sociale**						
Sede legale: Indirizzo							
CAP		Città				Provincia	
Tel			Fax		Posta elettronica		
Natura giuridica					PEC		
Rappresentante legale							
Referente per il progetto							
Indirizzo							
CAP		Città				Provincia	
Tel			Fax		Posta elettronica		

2. SCHEDA PROGETTO

2.1 a Denominazione progetto			
(Inserire il Titolo)			
2.1b	**Destinatari**	Numero dei destinatari	(Max 25)
		Caratteristiche dei destinatari	Giovani e adulti, anche occupati, che alla data della domanda di iscrizione, siano in possesso del diploma di istruzione secondaria superiore.
2.1 c	**Durata**	Durata complessiva dell'intervento in ore	

5

REGIONE PUGLIA
Sezione Istruzione e Università

Anno I	**Percorso ITS**	**Attività**	**n. ore**
		Teoria	
		Laboratorio	
		Tirocinio/ Stage	
		Percorsi per l'ottenimento delle certificazioni obbligatorie	
		Totale	
Anno II	**Percorso ITS**	**Attività**	**n. ore**
		Teoria	
		Laboratorio	
		Tirocinio/ Stage	
		Percorsi per l'ottenimento delle certificazioni obbligatorie	
		Totale	
2.1d	**Costo**	**Totale costo progetto**	**€ xxx.xxx,00**

2.2 a Formazione 1^ annualità (*indicare le UF previste*)		
UF	**Denominazione**	**Durata**

2.2 b Formazione 2^ annualità (*indicare le UF previste*)		
UF	**Denominazione**	**Durata**

3. RISORSE UMANE DA UTILIZZARE

(Caratteristiche professionali del personale)

Il corpo docente dei corsi dovrà provenire per non meno del 60% dal mondo del lavoro e dovrà essere in particolare costituito da esperti che abbiano maturato almeno 5 anni di esperienza professionale specifica nel settore/ambito di riferimento del corso.

La sostituzione del personale impiegato potrà avvenire esclusivamente previa rinuncia della risorsa da sostituire e valutazione comparativa dei curriculum vitae delle risorse subentranti nelle attività; le risorse subentranti dovranno comunque avere un profilo di pari anzianità di esperienza professionale alla fascia di esperienza della risorsa da sostituire. Di ciascuna sostituzione dovrà essere data apposita comunicazione al Responsabile del Procedimento.

N.	COGNOME NOME	FUNZIONE	TIPOLOGIA DI CONTRATTO	ANNI DI ESPERIENZA NEL RUOLO
1				
n				

(*In caso di necessità aumentare il numero di caselle*)

4. DESCRIZIONE ED ARTICOLAZIONE DELLE FASI DEL PROGETTO

Descrizione dell'intervento:
Fasi del progetto:

5. QUALITÀ E COERENZA PROGETTUALE

A.1 Coerenza e qualità dell'analisi dei fabbisogni professionali e formativi (qualitativa e quantitativa) con la declinazione in profilo della specializzazione tecnica con riferimento alle caratteristiche del mercato del lavoro regionale:
A.2 Coerenza e rilevanza del percorso formativo con i fabbisogni del territorio e con le esigenze di sviluppo della filiera produttiva di riferimento:
A.3 Qualità e coerenza dello sviluppo del percorso formativo in rapporto alle competenze in uscita (articolazione UF, stage, metodologie didattiche e strumenti, modalità di verifica degli apprendimenti, riconoscimento crediti):
A.4 Adeguatezza delle azioni per favorire l'inserimento lavorativo e per promuovere la nascita di nuove imprese:
A.5 Modularità propedeutica differenziata per l'accesso al percorso formativo e modularità personalizzata per gli allievi occupati:

6. QUALITÀ E PROFESSIONALITÀ DELLE RISORSE DI PROGETTO

B.1 Qualità del gruppo di lavoro impiegato nel progetto:
B.2 Disponibilità e adeguatezza di sedi operative, laboratori e altre risorse tecniche e strumentali (attrezzature, biblioteche, dotazioni informatiche, ecc.):
B.3 Presenza di eventuali valore aggiunto apportato (risorse umane, strumentali, logistiche e finanziarie):
B.4 Presenza di collegamenti interregionali e internazionali coerenti con il percorso formativo proposto:

7. COERENZA CON LE FINALITÀ DELLE POLITICHE TRASVERSALI PROMOSSE DALL'UE E DALLA REGIONE PUGLIA

C.1 Grado di perseguimento del principio di pari opportunità e non discriminazione e di parità tra uomini e donne:
C.2 Innovatività nel perseguimento del principio di pari opportunità e non discriminazione e di parità tra uomini e donne:

Piano Finanziario			
Tipologia attività	Costo Standard	Contributo pubblico massimo riconoscibile	Indicatore
Costo standard ex Reg. Del. (UE) n. 2019/697	€ 49,93/ora	A = € 49,93*n. ore	Numero di ore di partecipazione a un corso di formazione presso un istituto tecnico superiore
Costo standard ex Reg. Del. (UE) n. 2019/697	€ 4.809,50 per i percorsi biennali € 3.206,30 per i percorsi triennali	B = € 4.809,50*n. allievi*n. annualità Oppure B = € 3.206,30*n. allievi*n. annualità	Numero di partecipanti che hanno completato[2] positivamente un anno accademico di un corso di formazione in un ITS.
Totale costo dell'operazione		= A + B	
Ore complessive di progetto		1.800 o 2.000 o 3.000	

IL LEGALE RAPPRESENTANTE
(firmato digitalmente)

[2] Il completamento positivo di un anno accademico corrisponde all'ammissione all'anno successivo previo superamento con esito positivo delle prove intermedie relative a tutte le unità formative dello stesso o all'ammissione all'esame finale in base a quanto previsto dalla normativa ministeriale in materia. Nel calcolo sono inclusi gli allievi che, dopo aver frequentato almeno il 50% del percorso, si ritirano per motivi occupazionali debitamente documentati e quelli il cui ritiro, sempre dopo aver frequentato almeno il 50% del percorso, è determinato da condizioni di salute/stato fisico, certificate dal medico di medicina generale di riferimento o dalla struttura sanitaria competente, tali da precludere la prosecuzione del percorso.

DETERMINAZIONE DEL DIRIGENTE SEZIONE ISTRUZIONE E UNIVERSITÀ 22 ottobre 2024, n. 386

CUP: B31I24000480009 PR Puglia FESR-FSE+ 2021-2027. Asse VI - Azione 6.3 "Interventi per garantire l'accesso universale all'istruzione". Avviso pubblico "Borse di studio per studenti delle scuole secondarie di secondo grado a.s. 2023-2024" adottato con AD 191 del 05/06/2024, pubblicato sul BURP n. 47 del 10/06/2024. Approvazione esiti definitivi.

IL DIRIGENTE DELLA STRUTTURA PROPONENTE

Sulla base della proposta sottoscritta dalla Responsabile della sub azione 6.3.5 con incarico equiparato a E.Q. e confermata dalla Dirigente del Servizio Sistema dell'istruzione e del Diritto allo studio.

VISTI:

- gli articoli 4 e 5 della L.R. n. 7/97;
- gli articoli 4 e 16 e 17 del D. Lgs. 165/01 e succ. modificazioni;
- la D.G.R. n. 3261 del 28.07.1998;
- la D.G.R n. 1974 del 07/12/2020 con la quale è stata adottata la Macrostruttura del Modello Ambidestro per l'Innovazione della macchina Amministrativa regionale denominato "MAIA 2.0" ed ha approvato, in attuazione del Modello organizzativo denominato "MAIA 2.0", l'Atto di Alta Organizzazione che disciplina il sistema organizzativo della Presidenza e della Giunta Regionale;
- il D.P.G.R. del 10/11/2021, n. 403 "Atto di organizzazione per l'attuazione del Programma operativo FESR-FSE 2014-2020. Adeguamenti al D.P.G.R. 22.01.2021, n. 22 "Adozione Atto di Alta Organizzazione. Modello Organizzativo "MAIA 2.0" e ss.mm.ii.";
- l'articolo 32 della legge 18 giugno 2009, n. 69, che prevede l'obbligo di sostituire la pubblicazione tradizionale all'Albo ufficiale con la pubblicazione di documenti digitali sui siti informatici;
- il GDPR (Regolamento UE 2016/679) "Codice in materia di protezione dei dati personali" relativo alla protezione delle persone fisiche con riguardo al trattamento dei dati personali che ha modificato il D.lgs 196/03;
- gli artt. 20 e 21 del Codice dell'Amministrazione Digitale (CAD), di cui al D.L.gs n. 82/2005, e s.m.i.;
- la D.G.R. n. 1576 del 30.09.2021 di conferimento degli incarichi di direzione delle Sezioni di Dipartimento ai sensi dell'art. 22, co. 2, del Decreto del Presidente della Giunta Regionale 22 gennaio 2021, n. 22 con cui è stato conferito l'incarico di direzione della Sezione Istruzione e Università;
- la legge n. 241/1990 "Nuove norme in materia di procedimento amministrativo e di diritto di accesso ai documenti amministrativi";
- il Decreto legislativo 14 marzo 2013, n. 33 in materia di trasparenza della pubblica amministrazione, come modificato dal Decreto Legislativo 25 maggio 2016, n. 97 riguardante la revisione e la semplificazione delle disposizioni in materia di prevenzione della corruzione, pubblicità e trasparenza nella pubblica amministrazione;
- la Legge Regionale 15 giugno 2023, n. 18 avente ad oggetto "Ordinamento del Bollettino Ufficiale della Regione Puglia (BURP) e disciplina delle forme e modalità di pubblicazione degli atti";
- la D.G.R. del 15.09.2021, n. 1466 recante l'approvazione della Strategia regionale per la parità di genere, denominata "Agenda di Genere";
- la D.G.R. del 03.07.2023, n. 938 recante "Valutazione di Impatto di Genere. Sistema di gestione e di monitoraggio. Revisione degli allegati".

Visti, inoltre:

- Regolamento (UE) 2021/1060 del Parlamento europeo e del Consiglio del 24 giugno 2021 recante le disposizioni comuni, che costituiscono un corpus unico di norme per 7 fondi europei (FESR, FSE+, Fondo di coesione, Fondo europeo per gli affari marittimi e la pesca, Fondo Asilo e migrazione, Fondo per la

Sicurezza interna e Strumento per la gestione delle frontiere e i visti);

- Regolamento (UE) 2021/1057 del Parlamento europeo e del Consiglio del 24.06.2021 che istituisce il Fondo sociale europeo Plus (FSE+) e che abroga il regolamento (UE) n. 1296/2013;
- Regolamento (UE) 2021/1058 del Parlamento europeo e del Consiglio del 24.06.2021 relativo al Fondo europeo di sviluppo regionale e al Fondo di coesione;
- Regolamento (UE, Euratom) n. 2018/1046 del Parlamento Europeo e del Consiglio del 18 luglio 2018 che stabilisce le regole finanziarie applicabili al bilancio generale dell'Unione, che modifica i regolamenti (UE) n. 1296/2013, (UE) n. 1301/2013, (UE) n. 1303/2013, (UE) n. 1304/2013, (UE) n. 1309/2013, (UE) n. 1316/2013, (UE) n. 223/2014, (UE) n. 283/2014 e la decisione n. 541/2014/UE e abroga il regolamento (UE, Euratom) n. 966/2012;
- Accordo di Partenariato Italia 2021-2027 per l'impiego dei fondi strutturali e di investimento europei, adottato con Decisione di esecuzione della Commissione Europea C(2022) 4787 final del 15 luglio 2022;
- Programma (PR) FESR-FSE+ 2021-2027 della Regione Puglia (di seguito PR Puglia 2021-2027), approvato con Decisione di esecuzione C(2022) 8461 dalla Commissione Europea in data 17/11/2022;
- Comunicazione della Commissione 2021/C200/01 — Orientamenti sull'uso delle opzioni semplificate in materia di costi nell'ambito dei fondi strutturali e di investimento europei (fondi SIE) — Versione riveduta.

Visti, altresì:

- Art. 117 della Costituzione;
- Legge 107 del 13.07.2015 "Riforma del sistema nazionale di istruzione e formazione e delega per il riordino delle disposizioni legislative vigenti" (c.d. "La buona scuola");
- D.Lgs. 63/2017 "Effettività del diritto allo studio", attuativo della L. 13 luglio 2015, n. 107, il quale all'art. 3 (Beneficiari) stabilisce che nella programmazione degli interventi per il sostegno al diritto allo studio degli alunni e degli studenti del sistema nazionale di istruzione e formazione, (…) gli enti locali individuano i criteri di accesso ai benefici in considerazione del valore dell'Indicatore della Situazione Economica Equivalente, di seguito denominato ISEE";
- Decreto del Presidente del Consiglio dei Ministri 5 dicembre 2013, n. 159 con il quale è stato approvato il Regolamento concernente la revisione delle modalità di determinazione e i campi di applicazione dell'Indicatore della situazione economica equivalente (ISEE), che abroga il Decreto Legislativo n. 109/98 e il Decreto del Presidente del Consiglio dei Ministri n. 221/1999;
- Decreto Direttoriale del Ministero del Lavoro e delle Politiche sociali del 7 novembre 2014 (pubblicato nella Gazzetta Ufficiale n. 267 del 17/11/2014), con il quale è stato approvato il modello tipo della Dichiarazione Sostitutiva Unica a fini ISEE, dell'attestazione, nonché delle relative istruzioni per la compilazione ai sensi dell'Art. 10, comma 3, del Decreto del Presidente del Consiglio dei Ministri 5 dicembre 2013, n. 159;
- Art. 10 del Decreto Legislativo del 15 settembre 2017, n. 147 e ss.mm.ii., in materia di ISEE precompilato e aggiornamento della situazione economica e, in particolare, il comma 4, che dispone la decorrenza al 1° gennaio 2020 dei nuovi termini di validità della Dichiarazione Sostitutiva Unica (DSU) e del modificato riferimento temporale dei dati reddituali e patrimoniali da indicare nella stessa;
- Art. 28-bis del D.L. 30 aprile 2019, n. 34 (c.d. Decreto Crescita), convertito, con modificazioni, dalla legge 28 giugno 2019, n. 58, che ha modificato il comma 5 dell'Art. 10 del D.Lgs n. 147 del 2017, estendendo in particolare il periodo di validità dell'ISEE corrente e ampliando le fattispecie in cui può essere richiesto;
- Decreto del Ministero del Lavoro e delle Politiche sociali del 9 agosto 2019, attuativo dell'art.10, comma 2, del D.Lgs del 15 settembre 2017, n. 147, recante "Individuazione delle modalità tecniche per consentire al cittadino di accedere alla dichiarazione ISEE precompilata resa disponibile in via telematica dall'INPS";
- Decreto del Ministro del lavoro e delle politiche sociali di concerto con il Ministro dell'Economia e delle Finanze del 5 luglio 2021, recante «Disciplina delle modalità estensive dell'ISEE corrente», attuativo

dell'articolo 10, comma 4, del decreto legislativo del 15 settembre 2017, n. 147, con il quale sono state individuate le modalità estensive dell'ISEE corrente al fine di aggiornare i dati prendendo a riferimento i patrimoni dell'anno precedente, qualora vi sia convenienza per il nucleo familiare;

- Decreto del Ministro del Lavoro e delle politiche sociali 12 maggio 2022, recante "*Introduzione di meccanismi di semplificazione in materia di ISEE precompilato"*;
- Decreto-legge 4 maggio 2023, n. 48, recante «Misure urgenti per l'inclusione sociale e l'accesso al mondo del lavoro» convertito, con modificazioni, dalla legge 3 luglio 2023, n. 85 e, in particolare, l'articolo 2, comma 6, lett. b-bis) che, ai fini della determinazione del nucleo familiare rilevante ai fini ISEE, dispone che i soggetti inseriti nei percorsi di protezione relativi alla violenza di genere costituiscano sempre un nucleo familiare a sé;
- Decreto Direttoriale del Ministero del Lavoro e delle Politiche sociali del 13 dicembre 2023, con il quale è stato approvato il modello tipo della Dichiarazione Sostitutiva Unica a fini ISEE, nonché le relative istruzioni per la compilazione ai sensi dell'articolo 10, comma 3, del Decreto del Presidente del Consiglio dei Ministri 5 dicembre 2013, n. 159;
- D.P.R. 445/2000 e s.m.i. - Testo Unico delle disposizioni legislative e regolamentari in materia di documentazione amministrativa;
- D.Lgs. 196/03 e s.m.i. - Codice in materia di protezione dei dati personali;
- D.Lgs. n. 82/2005 ss.mm.ii. - Codice dell'Amministrazione digitale;
- La legge 11 settembre 2020, n. 120 "Misure urgenti per la semplificazione e l'innovazione digitale" che ha convertito il Decreto-legge 16 luglio 2020, n. 76 (Decreto semplificazioni), con cui sono state disciplinate le misure di semplificazione per il sostegno e la diffusione dell'amministrazione digitale;
- D.Lgs. 23 giugno 2011, n. 118 come integrato dal D.Lgs. 10 agosto 2014, n. 126 "Disposizioni integrative e correttive del D.Lgs. 118/2011 recante disposizioni in materia di armonizzazione dei sistemi contabili e degli schemi di bilancio delle Regioni, degli enti locali e dei loro organismi, a norma degli articoli 1 e 2 della L. 42/2009";
- Art. 50, co. 1, lett. c) del TUIR (DPR n. 917/86), il quale considera tra i redditi assimilati a quelli da lavoro dipendente (Legge n. 835/82) anche: "le somme da chiunque corrisposte a titolo di borsa di studio o di assegno, premio o sussidio per fini di studio o di addestramento professionale, se il beneficiario non è legato da rapporti di lavoro dipendente nei confronti del soggetto erogante";
- Art. 13 del T.U.I.R. (D.P.R. 22 dicembre 1986, n. 917), Testo Unico delle Imposte sui redditi, il quale dispone delle detrazioni IRPEF (Imposta sul Reddito delle Persone Fisiche);
- Legge di Bilancio 234/2021, Art. 1, commi da 2 a 4, che ha modificato il D.P.R. 22 dicembre 1986, n. 917, per quanto riguarda la determinazione dell'IRPEF lorda, delle detrazioni e della "no tax area", ossia della soglia di reddito da cui deriva un'IRPEF lorda che, una volta sottratte le detrazioni d'imposta, risulta pari a zero;
- DM 254 del 22.10.2023 recante Disciplina delle modalità di erogazione delle borse di studio per l'anno 2023, di cui all'articolo 9 comma 4, del decreto legislativo 13 aprile 2017, n. 63;
- Legge Regionale n. 31 "Norme regionali per l'esercizio del diritto all'istruzione e alla formazione" e in particolare l'art. 5, comma 1, lettera f);
- Deliberazione di Giunta Regionale n. 1812 del 07/12/2022 recante la presa d'atto della Decisione C(2022)8461 del 17/11/2022 di approvazione del PR Puglia FESR-FSE+ 2021-2027 e primi adempimenti;
- Documento "Metodologia e criteri di selezione delle operazioni del Programma Regionale FESR- FSE+ 2021-2027", approvato in data 09/03/2023 dal Comitato di Sorveglianza ai sensi dell'art. 40 paragrafo 2 lett.a} del Reg UE 1060/2021, di cui la Giunta Regionale ha preso atto con propria Deliberazione n. 603 del 03/05/2023;
- Deliberazione n. 609 del 03/05/2023 con la quale la Giunta regionale ha approvato il sistema di governance del Programma, individuando le policy del Programma con relativa attribuzione di responsabilità in capo ai Direttori di Dipartimento competenti e conseguente individuazione di Responsabilità di Azione a titolarità delle pertinenti Sezioni regionali, in considerazione della connessione tra il contenuto funzionale delle Sezioni che afferiscono al Dipartimento e il contenuto delle Azioni previste dal Programma;

- Determinazione Dirigenziale n. 177 del 31.10.2023 della Sezione Programmazione Unitaria avente ad oggetto "PR Puglia FESR-FSE+ 2021/2027 – Articolazione delle Azioni del programma in Sub-Azioni. Istituzione ai sensi della DGR 609/2023";
- Determinazione Dirigenziale della Sezione Programmazione Unitaria n. 150 del 29/05/2024, avente ad oggetto PR Puglia FESR-FSE+ 2021-2027 (CCI 2021IT16FFPR002). Art. 69 del Regolamento (UE) 2021/1060 - Adozione del testo descrittivo del Sistema di Gestione e Controllo (Si.Ge.Co.) e dei relativi allegati.

Richiamati:

- il D.P.R. 28 dicembre 2000, n. 445, recante «Testo Unico in materia di documentazione amministrativa»;
- l'art. 15 della Legge 7 agosto 1990, n. 241 il quale prevede che «[…] *le amministrazioni pubbliche possono sempre concludere tra loro accordi per disciplinare lo svolgimento in collaborazione di attività di interesse comune*» e che la stipula dei suddetti accordi deve avvenire in forma digitale, ai sensi di quanto previsto dal comma 2-bis dell'art. 15 medesimo;
- la Legge Regionale n. 1 del 7.01.2004, con cui Regione Puglia ha istituito l'Agenzia regionale per la tecnologia e l'innovazione, denominata ARTI Puglia e la successiva Legge Regionale n. 4 del 07.02.2018, con cui ne ha riordinato le funzioni di cooperazione con la stessa regione per l'attuazione degli interventi nell'ambito della ricerca e dell'innovazione tecnologica, mirati allo sviluppo sociale e culturale del territorio regionale;
- la Delibera di Giunta Regionale n. 2280 del 4.12.2018 che ha approvato lo schema di convenzione tra la Regione Puglia – Sezione Istruzione e Università e l'ente pubblico strumentale della Regione ARTI e i successivi addenda approvati con DGR n. 2350 del 16.12.2019, DGR n. 1735 del 22.10.2020, DGR n. 1834 del 15.11.2021, DGR n. 1688 del 29.11.2022, DGR n. 1258 del 11.09.2023, DGR 1752 del 30.11.2023 con cui le parti hanno convenuto di cooperare per l'implementazione del nuovo Sistema Informativo Integrato finalizzato all'informatizzazione dei procedimenti relativi al Diritto allo studio, prevedendo, tra le azioni prioritarie, la gestione informatizzata del modulo "Borse di studio", integrata con la banca dati INPS, per l'acquisizione dell'ISEE, e con la banca dati SIDI – Anagrafe Nazionale dello studente per il controllo dello status di iscritto e frequentante un'istituzione scolastica del sistema nazionale dell'istruzione e volta all'accoglimento delle istanze, alla creazione delle graduatorie, alla loro consultazione on-line da parte degli interessati, al fine di consentire l'erogazione del beneficio agli assegnatari risultanti dall'istruttoria.

Visti infine:

- la Delibera di Giunta Regionale n. 670 del 28/05/2024 con cui è stata approvata l'iniziativa denominata "Borse di studio per studenti delle scuole secondarie di secondo grado a.s. 2023-2024" e la relativa copertura finanziaria dell'importo totale di **€ 5.000.000,00**, di cui **€ 3.400.000,00** a valere sul capitolo di spesa **U1175633** "*PR PUGLIA 2021-2027. Parte FSE+. Azione 6.3 - Interventi per garantire l'accesso universale all'istruzione - Trasferimenti correnti a famiglie. Quota UE*"; **€ 1.120.000,00** a valere sul capitolo di bilancio vincolato **U1176633** "*PR PUGLIA 2021-2027. Parte FSE+. Azione 6.3 - Interventi per garantire l'accesso universale all'istruzione -Trasferimenti correnti a famiglie. Quota Stato";* **€ 480.00,00** a valere sul capitolo di spesa **U1177633** "*PR PUGLIA 2021- 2027. Parte FSE+. Azione 6.3 - Interventi per garantire l'accesso universale all'istruzione - Trasferimenti Correnti a famiglie*. *Quota regione*";
- l'avvenuta consultazione del Partenariato Economico Sociale (PES) in data 3 maggio 2024 su convocazione dalla Sezione Programmazione unitaria relativamente allo schema dell'Avviso Pubblico Borse di studio per studenti delle scuole secondarie di secondo grado A.S. 2023-2024- Azione 6.3 interventi per garantire l'accesso universale all'istruzione;
- la verifica dell'Autorità di gestione (POS A.4) riguardante l'iniziativa "Borse di studio per studenti delle scuole secondarie di secondo grado 2023/2024, del 05/06/2024 prot. nr. 0270576/2024;
- la Determinazione Dirigenziale n. 162/2024/191 del 06/06/2024 con cui è stato adottato l'Avviso

pubblico **"**Borse di studio per studenti delle scuole secondarie di secondo grado a.s. 2023- 2024"**,** pubblicato sul BURP n. 47 del 10/06/2024;

- la Determinazione Dirigenziale n. 162/2024/282 del 02/09/2024, pubblicata sul BURP n. 72 del 05/09/2024 con cui sono stati approvati gli esiti provvisori.

Considerato che:
L'assegnazione del beneficio, ai sensi del **paragrafo D.** dell'Avviso è subordinata allo status di studentessa o studente iscritta/o e frequentante una delle classi I e II di una scuola secondaria di secondo grado statale o paritaria, come censita nel SIDI - Anagrafe Nazionale dello Studente, residente nel territorio regionale e appartenente ad un nucleo familiare in possesso di un'attestazione ISEE il cui livello di reddito sia pari o inferiore a € 11.000,00, elevando tale limite a € 14.000,00 nel caso di famiglie con 3 o più figli;

ai sensi del **paragrafo G.** del medesimo Avviso sono esclusi dal beneficio tutti gli studenti che, per il medesimo anno scolastico, siano risultati assegnatari di altre borse di studio con la medesima finalità;

ai sensi del **paragrafo H**. del medesimo Avviso le istanze di accesso ritenute valide ed ammissibili sono oggetto di valutazione di merito, sulla base di un punteggio che tenga conto del livello di Indicatore ISEE dichiarato, calcolato come segue:

Valore Indicatore ISEE (€)	Punti
0 - 2.000,00	10
2.000,01 -3.000,00	9
3.000,01 – 4.000,00	8
4.000,01 - 5.000,00	7
5.000,01 - 6.000,00	6
6.000,01 - 7.000,00	5
7.000,01 - 8.000,00	4
8.000,01 -10.000,00	3
10.000,01 -11.000,00	2
11.000,01 -14.000,00	1

Le domande così valutate saranno collocate in graduatoria secondo l'ordine determinato da valori crescenti. In caso di parità di punteggio nella graduatoria sarà data preferenza secondo i seguenti parametri:

1. lo studente del genere meno rappresentato nella graduatoria, come risultante dal codice fiscale validamente assegnato dall'Agenzia delle Entrate;
2. in caso di ulteriore parità, sarà considerato l'ordine cronologico di inserimento della domanda sul portale www.studioinpuglia.regione.puglia.it.

Tenuto conto che

- al termine della ulteriore fase di controllo presso le segreterie scolastiche e attraverso apposita comunicazione trasmessa gli utenti contenente le istruzioni per inoltrare eventuali osservazioni e/o comunicazioni, gli esiti definitivi sono i seguenti:
    - **n. 15.083** istanze, valutate secondo i criteri di cui al paragrafo H dell'Avviso, sono definitivamente Ammesse al beneficio **(Allegato A)**;
    - n. 9 istanze sono Ammesse con riserva in attesa del definitivo esito sulla classe di frequenza da parte dell'Istituto scolastico **(Allegato B)**;
    - n. 76 istanze sono Non Ammesse per non rilevata frequenza dal SIDI – Anagrafe Nazionale dello studente **(Allegato C)**.

Tutto ciò premesso e considerato,

si procede all'approvazione della graduatoria delle **n. 15.083** istanze Ammesse al beneficio di cui all'Allegato A), degli elenchi riportanti le n. 9 istanze Ammesse con Riserva in attesa del definitivo esito sulla classe di frequenza da parte dell'Istituto scolastico (Allegato B) e le n. 76 istanze Non Ammesse per non rilevata frequenza dal SIDI – Anagrafe Nazionale dello studente (Allegato C), parti integranti e sostanziali del presente provvedimento.

Verifica ai sensi del D. Lgs. n. 196/2003
Garanzie alla riservatezza

La pubblicazione dell'atto all'albo on line, salve le garanzie previste dalla legge 241/90 e dal D. Lgs. 25 maggio 2016, n. 97 in tema di accesso ai documenti amministrativi, avviene nel rispetto della tutela alla riservatezza dei cittadini, secondo quanto disposto dal D. Lgs 196/03 in materia di protezione dei dati personali come modificato dal GDPR (Regolamento UE 2016/679 e dal vigente regolamento regionale n. 5/2006 per il trattamento dei dati sensibili e giudiziari.

Ai fini della pubblicità legale, l'atto destinato alla pubblicazione è redatto in modo da evitare la diffusione di dati personali identificativi non necessari ovvero il riferimento a dati sensibili; qualora tali dati fossero indispensabili per l'adozione dell'atto, essi sono trasferiti in documenti separati, esplicitamente richiamati.

DETERMINA

Di prendere atto di quanto espresso in narrativa, che costituisce parte integrante e sostanziale del presente atto e che qui si intende integralmente riportato.

Di approvare gli elenchi riportanti gli esiti definitivi dell'ammissione al beneficio, di cui ai seguenti allegati, parti integranti e sostanziali del presente atto:

- Allegato A) contenente la graduatoria delle n. 15.083 istanze Ammesse al beneficio e valutate secondo i criteri di cui al paragrafo H. dell'Avviso;
- Allegato B) contenente le n. 9 istanze Ammesse con Riserva in attesa del definitivo esito sulla classe di frequenza da parte dell'Istituto scolastico;
- Allegato C) contenente le n. 76 istanze Non Ammesse per non rilevata frequenza dal SIDI – Anagrafe Nazionale dello studente.

Di disporre la pubblicazione sul Bollettino Ufficiale della Regione Puglia del presente provvedimento, con il relativo allegato, a cura della Sezione Istruzione e Università, ai sensi dell'art. 3, della L.R. n. 18/2023.

Il presente provvedimento:

- è immediatamente esecutivo;
- è riportato nel sito di Regione Puglia: www.regione.puglia.it, all'interno della Sottosezione di I livello "Provvedimenti" di "Amministrazione trasparente";
- è trasmesso, ai sensi dell'art. 6 comma quinto della L.R. n.7/97 e del Decreto del Presidente della Giunta Regionale n. 22/2021, al Segretariato Generale della Giunta Regionale;
- è stato sottoposto a valutazione di impatto di genere ai sensi della DGR 938 del 03/07/2023.

ALLEGATI INTEGRANTI

Documento - Impronta (SHA256)
BORSE-23-24-PR_AMMESSI_PUB_1.pdf - 495b16c083304674fc4fb2bf7de7d91fadd6a1fffac97465d1ac5d0b932f8a65
BORSE-23-24-PR_AMMESSI_PUB_2.pdf - df10e4affe13dccafef7948a049a1b374a31257bff4765e2b277e541adab3e8a
BORSE-23-24-PR_IN VERIFICA_PUB.pdf - 71ab294ef15d50daf0d26e2437bd0f509ae9508463748404205322 3f864b8cc8
BORSE-23-24-PR_NON AMMESSI_PUB.pdf - da081d6ef9f8a93430df32669fe9d076c64e3975e3bdf4dd26a88f35fb598d6f

Il presente Provvedimento è direttamente esecutivo.

Firmato digitalmente da:

E.Q. Responsabile sub-azioni 6.3.5 - 6.3.6
Maria Forte

Il Dirigente del Servizio Sistema dell'Istruzione e del Diritto allo studio
Barbara Loconsole

Il Dirigente della Sezione Istruzione e Università
Maria Raffaella Lamacchia

N. Graduatoria	Codice Pratica	Punteggio ISEE	Punteggio Genere	Data e ora Invio	Importo ISEE	Esito_Finale	Importo Beneficio	Codice Fiscale Beneficiario	Cognome Studente	Nome Studente	Istituzione scolastica di II grado	Prov	Residenza	Classe	Sezione
1	0iv94gjz	10	1	2024-06-07 12:41:54	1.352,90 €	Ammessa	200,00 €				BATF230001 - I.T.T. PANETTI-PITAGORA	BA	BARI	Quarta	ITCM
2	kt5u5te7	10	1	2024-06-07 12:49:39	1.514,29 €	Ammessa	200,00 €				TATF04101B - ORESTE DEL PRETE	TA	SAVA	Terza	A
3	eeb36gcn	10	1	2024-06-07 12:55:07	478,64 €	Ammessa	200,00 €				BTPC210007 - LICEO F. DE SANCTIS	BT	TRANI	Terza	D
4	8i0gol9i	10	1	2024-06-07 12:59:05	1.860,29 €	Ammessa	200,00 €				BARI130018 - SCCOORD. IPSIA SANTARELLA	BA	MODUGNO	Quarta	AM
5	vx8264lg	10	1	2024-06-07 13:05:32	1.416,85 €	Ammessa	200,00 €				BTTD00701N - I.I.S.S. L. EINAUDI	BT	CANOSA DI PUGLIA	Terza	BC
6	omc51w41	10	1	2024-06-07 13:32:11	456,38 €	Ammessa	200,00 €				FGPC044019 - LICEO FIANI	FG	TORREMAGGIORE	Terza	H
7	5vfooi1f	10	1	2024-06-07 13:34:43	1.030,98 €	Ammessa	200,00 €				CBRH010005 - I.P.S.E.O.A.-I.P.S.A.R. "F. DI SVEVIA"	FG	SERRACAPRIOLA	Terza	D
8	pgd71zfl	10	1	2024-06-07 13:43:34	- €	Ammessa	200,00 €				FGTF17000V - I.T.E.T. LUIGI DI MAGGIO	FG	SAN GIOVANNI ROTONDO	Terza	AE
9	wizap7y5	10	1	2024-06-07 13:43:38	1.573,48 €	Ammessa	200,00 €				BTRI036013 - I.P. COSMAI - SEDE ASSOCIATA	BT	TRANI	Terza	AV
10	1hf6062h	10	1	2024-06-07 13:56:27	- €	Ammessa	200,00 €				FGTA03701P - I.T.T. DI SANGRO-MINUZIANO-ALBERTI	FG	SAN SEVERO	Quarta	A
11	rw8bspil	10	1	2024-06-07 17:21:03	1.285,45 €	Ammessa	200,00 €				BAPS064019 - LICEO SCIENT. OSA LEVI-MONTALCINI	BA	MOLFETTA	Quarta	CL
12	j44127yr	10	1	2024-06-07 18:03:02	518,84 €	Ammessa	200,00 €				BATD04000G - I.T.E.T. GAETANO SALVEMINI	BA	MOLFETTA	Quinta	B
13	5wh042g7	10	1	2024-06-07 18:26:15	1.612,17 €	Ammessa	200,00 €				TATD08000P - I.T.E. PITAGORA	TA	TARANTO	Quinta	H
14	ay9qmfmq	10	1	2024-06-07 18:30:44	1.902,02 €	Ammessa	200,00 €				TARI02401R - IPSIA ARCHIMEDE	TA	TARANTO	Quinta	S
15	phk2v76y	10	1	2024-06-07 19:12:17	1.356,04 €	Ammessa	200,00 €				LERH05101Q - ISTITUTO PROFESSIONALE A. MORO	LE	GALATINA	Terza	E
16	k0fgdzgp	10	1	2024-06-07 19:25:12	1.549,02 €	Ammessa	200,00 €				BRPC00801X - V. LILLA - FRANCAVILLA FONTANA	BR	ORIA	Quarta	B
17	mwn99sjw	10	1	2024-06-07 19:33:08	914,46 €	Ammessa	200,00 €				BARH069016 - IPSSEOA ANGELO CONSOLI	BA	SAMMICHELE DI BARI	Terza	D
18	w85syh3o	10	1	2024-06-07 19:47:43	1.310,06 €	Ammessa	200,00 €				TATD14500D - ISTITUTO TECNICO INFORMATICA PLATEJA	TA	FRAGAGNANO	Terza	3/4 ITT
19	usseddb8	10	1	2024-06-07 21:38:37	1.661,67 €	Ammessa	200,00 €				TATF03801G - I.I.S. A. RIGHI - ISTITUTO TECNICO	TA	TARANTO	Terza	C M
20	7rl4Oyjf	10	1	2024-06-07 23:07:41	1.958,43 €	Ammessa	200,00 €				BATD09000L - I.T.E.T. PADRE A. M. TANNOIA	BA	CORATO	Quarta	A
21	bghsykfg	10	1	2024-06-08 07:43:08	1.788,53 €	Ammessa	200,00 €				BARC03701D - R. GORJUX- N.TRIDENTE	BA	BARI	Quarta	A
22	fcivzd29	10	1	2024-06-08 09:05:56	818,26 €	Ammessa	200,00 €				BAPS028016 - L. S. E. MAJORANA	BA	MOLA DI BARI	Quarta	B
23	u1bibpdc	10	1	2024-06-08 09:46:11	1.891,41 €	Ammessa	200,00 €				BARC067019 - T. TRAETTA	BA	BITONTO	Quinta	CSS
24	03l22spj	10	1	2024-06-08 09:51:20	1.891,41 €	Ammessa	200,00 €				BAPC18000X - LICEO CARMINE SYLOS	BA	BITONTO	Quinta	BL
25	scvkpqnw	10	1	2024-06-08 10:12:34	1.058,65 €	Ammessa	200,00 €				FGTF13000C - I.T.T. ALTAMURA-DA VINCI	FG	ORTA NOVA	Terza	A AUTOMAZI
26	a4cm80da	10	1	2024-06-08 10:19:44	941,18 €	Ammessa	200,00 €				LEPC120003 - LICEO GALILEO GALILEI	LE	NARDO'	Quinta	ALL
27	tk2241ki	10	1	2024-06-08 10:22:48	- €	Ammessa	200,00 €				BTTD02301G - I.T.E. M. DELL'AQUILA-SAN FERD.	BT	TRINITAPOLI	Quarta	AS
28	2w20ncpd	10	1	2024-06-08 10:27:19	18,50 €	Ammessa	200,00 €				LERH017018 - F. BOTTAZZI- UGENTO	LE	PRESICCE-ACQUARICA	Quarta	SV
29	69o0gzp8	10	1	2024-06-08 10:29:39	1.022,95 €	Ammessa	200,00 €				FGTD08000A - I.T.E.T. BLAISE PASCAL	FG	FOGGIA	Quinta	B
30	x43y05mu	10	1	2024-06-08 10:48:39	1.076,62 €	Ammessa	200,00 €				FGRH100008 - I.P. ANNESSO CONV. BONGHI	FG	TORREMAGGIORE	Quarta	D
31	7sf4rah5	10	1	2024-06-08 13:14:23	861,96 €	Ammessa	200,00 €				FGPS080006 - LICEO ALBERT EINSTEIN	FG	CERIGNOLA	Terza	E
32	4uadouyf	10	1	2024-06-08 13:34:38	- €	Ammessa	200,00 €				BAPS12000B - LICEO GALILEO GALILEI	BA	BITONTO	Quarta	4 SA
33	avzrsa5l	10	1	2024-06-08 14:38:34	1.967,91 €	Ammessa	200,00 €				BTRH053019 - I.P. A. MORO	BT	MARGHERITA DI SAVOIA	Quinta	HC
34	6w9j5rf3	10	1	2024-06-08 16:25:36	1.016,02 €	Ammessa	200,00 €				BRRH00901L - IPSEOA/IPSIA G. SALVEMINI	TA	MARTINA FRANCA	Terza	A
35	s25ibfex	10	1	2024-06-08 17:53:14	- €	Ammessa	200,00 €				TAPM020008 - LICEO SCIENZE UMANE VITTORINO DA FELTRE	TA	TARANTO	Quinta	C SU
36	oyahpn5z	10	1	2024-06-08 18:14:10	1.986,14 €	Ammessa	200,00 €				FGTF13000C - I.T.T. ALTAMURA-DA VINCI	FG	FOGGIA	Terza	B
37	352r3zfa	10	1	2024-06-08 18:27:39	172,20 €	Ammessa	200,00 €				CBRH010005 - I.P.S.E.O.A.-I.P.S.A.R. "F. DI SVEVIA"	FG	SAN NICANDRO GARGANICO	Quinta	F
38	f15wdb0s	10	1	2024-06-08 19:51:37	- €	Ammessa	200,00 €				FGTF04801T - I.T.T. AUGUSTO RIGHI	FG	CERIGNOLA	Quarta	C
39	enf6adlk	10	1	2024-06-09 08:57:52	- €	Ammessa	200,00 €				BATF06701V - A. VOLTA	BA	CORATO	Quarta	ITET
40	e9g7w7eb	10	1	2024-06-09 09:23:25	1.405,20 €	Ammessa	200,00 €				BARI130007 - I.P. L. SANTARELLA - DE LILLA	BA	BARI	Terza	AU
41	31m4i8it	10	1	2024-06-09 10:54:22	701,90 €	Ammessa	200,00 €				BTRH05801C - A. MORO	BT	BISCEGLIE	Terza	E
42	fobpiwsc	10	1	2024-06-09 11:05:12	1.892,02 €	Ammessa	200,00 €				BRTF02000P - I.T.T. E. FERMI	TA	GROTTAGLIE	Terza	BMM
43	mopyle3k	10	1	2024-06-09 11:14:23	1.464,18 €	Ammessa	200,00 €				BARH04000D - I.P.E.O.A. DI MOLFETTA	BT	ANDRIA	Quarta	E
44	7t741ve5	10	1	2024-06-09 13:22:33	1.271,10 €	Ammessa	200,00 €				LERH00701N - IPSEO AMERIGO VESPUCCI	LE	GALLIPOLI	Quinta	A CS
45	udrg04ln	10	1	2024-06-09 15:24:28	970,64 €	Ammessa	200,00 €				BTRA00701B - I.I.S.S. L. EINAUDI	BT	CANOSA DI PUGLIA	Terza	AE
46	kpauggcu	10	1	2024-06-09 15:37:07	1.450,98 €	Ammessa	200,00 €				BATD21001E - ANTONIO DE VITI DE MARCO	BA	BARI	Quarta	CV
47	dweao2nu	10	1	2024-06-09 16:18:39	- €	Ammessa	200,00 €				LERH03000N - I.P. N. MOCCIA	LE	NARDO'	Quinta	A
48	85kygbii	10	1	2024-06-09 20:37:43	1.862,42 €	Ammessa	200,00 €				BATF06701V - A. VOLTA	BA	BITONTO	Quinta	BIA
49	55at2gcn	10	1	2024-06-09 20:45:10	- €	Ammessa	200,00 €				FGPM10000G - LICEO E. PESTALOZZI	FG	SAN SEVERO	Quinta	SAB
50	ad6zseaz	10	1	2024-06-09 22:39:56	1.240,98 €	Ammessa	200,00 €				LEPC03000R - LICEO G. PALMIERI	LE	LECCE	Terza	F
51	ike5qkzr	10	1	2024-06-10 09:24:46	1.217,48 €	Ammessa	200,00 €				TAPS03000T - LICEO SCIENTIFICO G. BATTAGLINI	TA	TARANTO	Quarta	I
52	o2rodkif	10	1	2024-06-10 09:37:02	1.556,96 €	Ammessa	200,00 €				BAPC030002 - LICEO CAGNAZZI	BA	ALTAMURA	Quarta	C
53	hgyk1fr	10	1	2024-06-10 09:51:19	- €	Ammessa	200,00 €				LETD08000R - I.T.E. A. OLIVETTI	LE	LECCE	Quarta	B - SIA
54	zqtbcp3l	10	1	2024-06-10 10:08:44	- €	Ammessa	200,00 €				TARI02401R - IPSIA ARCHIMEDE	TA	TARANTO	Terza	G
55	2hbjvsrt	10	1	2024-06-10 10:34:46	1.656,08 €	Ammessa	200,00 €				FGRC00801T - I.P. L.EINAUDI	FG	FOGGIA	Quarta	G
56	xcsib5ac	10	1	2024-06-10 10:37:14	1.485,99 €	Ammessa	200,00 €				BTRH05801C - A. MORO	BT	TRANI	Quarta	B
57	wrc9s1mm	10	1	2024-06-10 10:40:46	- €	Ammessa	200,00 €				FGTD08000A - I.T.E.T. BLAISE PASCAL	FG	FOGGIA	Terza	D INF
58	82ghfvtu	10	1	2024-06-10 11:07:31	- €	Ammessa	200,00 €				BATF079015 - ITT LUIGI DELL'ERBA	BA	PUTIGNANO	Quarta	AI
59	u8ap9zrs	10	1	2024-06-10 11:25:12	1.983,26 €	Ammessa	200,00 €				BARC04151E - MONS. ANTONIO BELLO - SERALE	BA	MOLFETTA	Quarta	B TEC
60	twy7yoxg	10	1	2024-06-10 11:31:05	1.943,42 €	Ammessa	200,00 €				LEPS01000P - LICEO SCIENTIFICO COSIMO DE GIORGI	LE	LECCE	Terza	M
61	wqi6e5dw	10	1	2024-06-10 12:11:22	1.054,02 €	Ammessa	200,00 €				BTTD05801E - A. MORO	BT	TRANI	Terza	E
62	2uurpjyf	10	1	2024-06-10 13:56:54	856,38 €	Ammessa	200,00 €				BTTD043018 - R. LOTTI-UMBERTO I TEC.TURISMO-AGRARIO	BT	ANDRIA	Quinta	A
63	ueh110nz	10	1	2024-06-10 14:15:25	- €	Ammessa	200,00 €				TATF03801G - I.I.S. A. RIGHI - ISTITUTO TECNICO	TA	FAGGIANO	Quinta	AE
64	lufcpe4t	10	1	2024-06-10 14:27:47	846,06 €	Ammessa	200,00 €				BAPS12000B - LICEO GALILEO GALILEI	BA	BITONTO	Terza	BS
65	ttet4hk6	10	1	2024-06-10 14:45:07	993,68 €	Ammessa	200,00 €				LETE010002 - I.T.E.T. G. DELEDDA	LE	LECCE	Quarta	ABA
66	f2j9nhdn	10	1	2024-06-10 14:56:41	1.116,41 €	Ammessa	200,00 €				TATF09000G - I.T.T. A. PACINOTTI	TA	TARANTO	Quinta	B/ AUTOMAZ
67	43rhydi1	10	1	2024-06-10 16:54:06	764,29 €	Ammessa	200,00 €				LETE010002 - I.T.E.T. G. DELEDDA	LE	SURBO	Terza	B
68	7sf9gwnv	10	1	2024-06-10 17:45:22	1.592,68 €	Ammessa	200,00 €				BTRI050019 - IPSIA ARCHIMEDE- SEDE ASS.TA DI ANDRIA	BT	ANDRIA	Terza	E
69	yqhzlu04	10	1	2024-06-10 18:29:18	1.077,35 €	Ammessa	200,00 €				BARH049011 - P. CALAMANDREI	BA	BARI	Quinta	H
70	0fxpm33j	10	1	2024-06-10 18:39:44	160,98 €	Ammessa	200,00 €				BTPC040009 - LICEO CARLO TROYA	BT	TRANI	Quarta	CL
71	pwx9tb8l	10	1	2024-06-10 19:44:09	1.105,88 €	Ammessa	200,00 €				BATF26000R - I.T.E.T. VITO SANTE LONGO	BA	MONOPOLI	Quinta	D
72	opi5q0oh	10	1	2024-06-10 19:51:17	- €	Ammessa	200,00 €				TAPC070005 - LICEO ARISTOSSENO	TA	PULSANO	Terza	B

PR Puglia FESR-FSE+ 2021-2027
Priorità: 6. Istruzione e Formazione
Obiettivo specifico: ESO4.6

Azione 6.3 interventi per garantire l'accesso universale all'istruzione
Sub Azione 6.3.5 Diritto allo studio e all'inclusione scolastica

N. Graduatoria	Codice Pratica	Punteggio ISEE	Punteggio Genere	Data e ora Invio	Importo ISEE	Esito_Finale	Importo Beneficio	Codice Fiscale Beneficiario	Cognome Studente	Nome Studente	Istituzione scolastica di II grado	Prov	Residenza	Classe	Sezione
73	4riaum5i	10	1	2024-06-10 22:59:27	313,73 €	Ammessa	200,00 €				TATF09000G - I.T.T. A. PACINOTTI	TA	TARANTO	Terza	F
74	zpvper8n	10	1	2024-06-10 23:23:50	1.639,35 €	Ammessa	200,00 €				FGPM03000E - LICEO CAROLINA POERIO	FG	FOGGIA	Quarta	A M IT
75	w0hfeoat	10	1	2024-06-11 08:33:40	754,90 €	Ammessa	200,00 €				BARA06701A - G. DE GEMMIS	BA	TERLIZZI	Terza	B
76	9lspk4vf	10	1	2024-06-11 09:49:05	- €	Ammessa	200,00 €				BASL06000T - LICEO DE NITTIS-PASCALI	BA	BARI	Terza	C
77	evwyhl5t	10	1	2024-06-11 12:02:43	1.859,79 €	Ammessa	200,00 €				TATF09000G - I.T.T. A. PACINOTTI	TA	TARANTO	Quarta	B
78	rt4kfb31	10	1	2024-06-11 12:25:59	- €	Ammessa	200,00 €				BASD039013 - LICEO ARTISTICO FEDERICO II STUPOR MUNDI	BT	ANDRIA	Quarta	A
79	44bz9z47	10	1	2024-06-11 13:16:13	- €	Ammessa	200,00 €				LETD042024 - I.I.S.S. IST. TEC. ECONOMICO - CAMPI S	LE	CAMPI SALENTINA	Terza	D
80	c3eos0vw	10	1	2024-06-11 14:02:46	1.346,07 €	Ammessa	200,00 €				BARH02401L - ALBEROBELLO	BA	CASSANO DELLE MURGE	Terza	A
81	cmxvdipf	10	1	2024-06-11 17:32:28	386,47 €	Ammessa	200,00 €				TARC03901T - ISTITUTO PROF.LE PERRONE	TA	GINOSA	Quinta	M
82	576su6h9	10	1	2024-06-11 17:34:13	1.361,89 €	Ammessa	200,00 €				BRRH01000Q - I.P.E.O.A.S. PERTINI	BR	BRINDISI	Quarta	C
83	s20krp38	10	1	2024-06-11 18:06:42	836,69 €	Ammessa	200,00 €				TATF09000G - I.T.T. A. PACINOTTI	TA	PULSANO	Terza	C
84	0v6hha6l	10	1	2024-06-11 18:15:53	1.618,43 €	Ammessa	200,00 €				BRTF01701X - ITI -E. MAJORANA - BRINDISI	BR	BRINDISI	Quarta	E. MAJORAN
85	duu3uf5z	10	1	2024-06-11 19:04:21	1.056,37 €	Ammessa	200,00 €				BARH01000N - I.P.E.O.A. A. PEROTTI	BA	BARI	Quarta	CA
86	eru42cgq	10	1	2024-06-11 19:33:15	133,48 €	Ammessa	200,00 €				BAPS052013 - LEONARDO DA VINCI	BA	GIOIA DEL COLLE	Terza	ALS
87	pw4o22hh	10	1	2024-06-11 19:34:08	68,62 €	Ammessa	200,00 €				LEPS03000X	LE	TAURISANO	Quarta	CS
88	f1f38kl5	10	1	2024-06-11 19:53:25	1.543,31 €	Ammessa	200,00 €				BRTF010004 - I.T.T. G. GIORGI	BR	SAN VITO DEI NORMANNI	Terza	BI
89	qphzles9	10	1	2024-06-12 06:50:26	1.821,43 €	Ammessa	200,00 €				BAPS05000A - LICEO SCIENTIFICO E. FERMI	BA	BARI	Terza	I
90	q6tymsf0	10	1	2024-06-12 09:38:45	- €	Ammessa	200,00 €				TATF03801G - I.I.S. A. RIGHI - ISTITUTO TECNICO	TA	TARANTO	Quinta	AM
91	w1lrbr42	10	1	2024-06-12 09:55:16	1.989,61 €	Ammessa	200,00 €				BTRH05801C - A. MORO	BT	TRANI	Quinta	B/E
92	ihxknztz	10	1	2024-06-12 09:55:35	- €	Ammessa	200,00 €				BRRI01401G - I.P. FERRARIS - DE MARCO	BR	MESAGNE	Quinta	A
93	hcxwzp9c	10	1	2024-06-12 10:08:27	685,87 €	Ammessa	200,00 €				BARM042015 - I.P.S.I.A.M. AMERIGO VESPUCCI	BA	MOLFETTA	Terza	BM
94	dzhqwmva	10	1	2024-06-12 10:32:10	1.567,93 €	Ammessa	200,00 €				BARI130007 - I.P. L. SANTARELLA - DE LILLA	BA	SANTERAMO IN COLLE	Terza	AS
95	wior0own	10	1	2024-06-12 10:37:34	1.944,86 €	Ammessa	200,00 €				TARF044013 - I.P. F.S. CABRINI	TA	TARANTO	Terza	ACS
96	g9kmtoq0	10	1	2024-06-12 10:41:58	- €	Ammessa	200,00 €				BARH04000D - I.P.E.O.A. DI MOLFETTA	BT	BISCEGLIE	Terza	B/C
97	0oxxboqf	10	1	2024-06-12 10:43:57	481,96 €	Ammessa	200,00 €				FGTA01101E - I.T. G. PAVONCELLI	BT	SAN FERDINANDO DI PUGLIA	Terza	A
98	iqc0lzor	10	1	2024-06-12 11:22:37	1.209,41 €	Ammessa	200,00 €				BRRI01401G - I.P. FERRARIS - DE MARCO	BR	BRINDISI	Quinta	A MIT
99	8o3wjbtb	10	1	2024-06-12 12:14:17	1.209,41 €	Ammessa	200,00 €				BRRI01401G - I.P. FERRARIS - DE MARCO	BR	BRINDISI	Quinta	A MIT
100	w6pajd7w	10	1	2024-06-12 14:06:41	1.707,35 €	Ammessa	200,00 €				BARI04201N - IPSIA A. BANTI - GIOVINAZZO	BA	GIOVINAZZO	Quinta	AE
101	pb98u3jf	10	1	2024-06-12 15:48:18	1.917,10 €	Ammessa	200,00 €				BARH04000D - I.P.E.O.A. DI MOLFETTA	BA	BARI	Terza	F
102	e03ucwha	10	1	2024-06-12 16:51:04	1.463,46 €	Ammessa	200,00 €				BTPC01000D - LICEO A. CASARDI	BT	TRANI	Quinta	M
103	v11tv1e5	10	1	2024-06-12 17:04:33	- €	Ammessa	200,00 €				TARF044013 - I.P. F.S. CABRINI	TA	TARANTO	Quarta	G
104	max6mbpq	10	1	2024-06-12 17:46:59	1.850,55 €	Ammessa	200,00 €				BATD220004 - I.T.E. VITALE GIORDANO	BA	PALO DEL COLLE	Terza	BTU
105	st5yup86	10	1	2024-06-12 17:54:38	- €	Ammessa	200,00 €				TASL03601P - LICEO ARTISTICO LEONARDO DA VINCI	TA	MARTINA FRANCA	Terza	V
106	0lc5njl8	10	1	2024-06-12 19:23:52	1.173,76 €	Ammessa	200,00 €				BRPC006018 - SEZ.CLASSICA DELL'IST.SUP.DI CEGLIE M.	BR	CEGLIE MESSAPICA	Terza	A
107	a3wvxg4j	10	1	2024-06-12 20:12:19	1.355,15 €	Ammessa	200,00 €				BARH04000D - I.P.E.O.A. DI MOLFETTA	BT	BISCEGLIE	Terza	AC
108	h1b5cggt	10	1	2024-06-13 11:36:00	- €	Ammessa	200,00 €				TATF09000G - I.T.T. A. PACINOTTI	TA	TARANTO	Quarta	E
109	b1z12g6o	10	1	2024-06-13 11:54:27	475,29 €	Ammessa	200,00 €				BATD21001E - ANTONIO DE VITI DE MARCO	BA	VALENZANO	Terza	AV
110	bj0gwhls	10	1	2024-06-13 12:02:27	1.991,63 €	Ammessa	200,00 €				BATD220004 - I.T.E. VITALE GIORDANO	BA	PALO DEL COLLE	Quarta	F
111	sszqx92t	10	1	2024-06-13 13:22:38	- €	Ammessa	200,00 €				TARF044013 - I.P. F.S. CABRINI	TA	TARANTO	Terza	A
112	s6ayzi3i	10	1	2024-06-13 18:35:01	1.752,20 €	Ammessa	200,00 €				BARI016015 - I.P.S.I.A.	BA	SANTERAMO IN COLLE	Quarta	B/MAT
113	rxobul00	10	1	2024-06-13 21:27:05	1.356,76 €	Ammessa	200,00 €				LETD08000R - I.T.E. A. OLIVETTI	LE	MONTERONI DI LECCE	Quinta	B SIA
114	juv6eoui	10	1	2024-06-14 09:43:43	712,31 €	Ammessa	200,00 €				TARI02401R - IPSIA ARCHIMEDE	TA	TARANTO	Quinta	G
115	58pm26qw	10	1	2024-06-14 10:51:57	1.880,14 €	Ammessa	200,00 €				FGTD010004 - I.T.E. A. FRACCACRETA	FG	SAN SEVERO	Quarta	B SIA
116	rpd1cfyp	10	1	2024-06-14 11:01:22	688,74 €	Ammessa	200,00 €				FGTF17000V - I.T.E.T. LUIGI DI MAGGIO	FG	SAN GIOVANNI ROTONDO	Terza	A
117	ne4p1wll	10	1	2024-06-14 11:02:56	1.911,52 €	Ammessa	200,00 €				FGTA03701P - I.T.T. DI SANGRO-MINUZIANO-ALBERTI	FG	SAN SEVERO	Terza	A
118	hd13q8p6	10	1	2024-06-14 11:05:57	85,68 €	Ammessa	200,00 €				TATF09000G - I.T.T. A. PACINOTTI	TA	TARANTO	Terza	C
119	e5a3mr5h	10	1	2024-06-14 12:25:50	830,89 €	Ammessa	200,00 €				BARH01000N - I.P.E.O.A. A. PEROTTI	BA	BARI	Quinta	CA
120	rbqp7zwo	10	1	2024-06-14 17:25:59	- €	Ammessa	200,00 €				BARH120005 - I.P. DOMENICO MODUGNO	BA	MOLA DI BARI	Terza	B-ENO
121	m19b4tzm	10	1	2024-06-14 18:23:52	1.972,37 €	Ammessa	200,00 €				FGPC15000C - LICEO BONGHI-ROSMINI	FG	LUCERA	Quarta	D
122	p22on6cn	10	1	2024-06-14 18:55:01	1.875,45 €	Ammessa	200,00 €				FGPC044019 - LICEO FIANI	FG	TORREMAGGIORE	Terza	D
123	hcmjeuov	10	1	2024-06-14 19:15:53	192,16 €	Ammessa	200,00 €				TARI02401R - IPSIA ARCHIMEDE	TA	TARANTO	Quinta	G
124	83nd5y26	10	1	2024-06-15 09:06:06	1.042,36 €	Ammessa	200,00 €				FGRH060014 - I.P.E.O.A. M. LECCE - MANFREDONIA	FG	MANFREDONIA	Quarta	C M
125	88pew15q	10	1	2024-06-15 12:48:33	1.772,55 €	Ammessa	200,00 €				BRTF010004 - I.T.T. G. GIORGI	BR	BRINDISI	Quarta	DI
126	j8gpfcpc	10	1	2024-06-15 16:44:00	- €	Ammessa	200,00 €				BATD220004 - I.T.E. VITALE GIORDANO	BA	PALO DEL COLLE	Terza	A
127	gy2z7oo4	10	1	2024-06-15 21:20:28	1.429,80 €	Ammessa	200,00 €				BRTH020006 - I.T.E.TCARNARO-MARCONI-FLACCO-BELLUZZI	BR	BRINDISI	Quinta	CMNB
128	i5huu5iw	10	1	2024-06-16 07:14:49	- €	Ammessa	200,00 €				BARC03701D - R. GORJUX- N.TRIDENTE	BA	BARI	Terza	B
129	n219nw2i	10	1	2024-06-16 13:13:15	1,03 €	Ammessa	200,00 €				TATF09000G - I.T.T. A. PACINOTTI	TA	TARANTO	Terza	A CB
130	9xwcjw1k	10	1	2024-06-16 15:20:33	1.265,51 €	Ammessa	200,00 €				BTTD05801E - A. MORO	BT	TRANI	Terza	F
131	3akzzqxw	10	1	2024-06-16 16:04:15	- €	Ammessa	200,00 €				LERH03000N - I.P. N. MOCCIA	LE	VEGLIE	Quinta	A
132	2ai3o6p2	10	1	2024-06-16 21:45:22	93,93 €	Ammessa	200,00 €				BAPM010001 - LICEO G. BIANCHI DOTTULA	BA	BARI	Terza	BE
133	wpw0rbpl	10	1	2024-06-17 09:30:22	1.863,88 €	Ammessa	200,00 €				LERC031019 - IST.PROFESSIONALEDE PACE-LECCE	LE	CAMPI SALENTINA	Quarta	BTC
134	4b68ytep	10	1	2024-06-17 10:45:08	- €	Ammessa	200,00 €				BATF06401B - IST. TECN. TECNOLOGICO FERRARIS	BA	MOLFETTA	Terza	BI
135	2kcwq1ro	10	1	2024-06-17 10:56:39	1.742,11 €	Ammessa	200,00 €				LEPS07000A - LICEO GIULIETTA BANZI BAZOLI	LE	LECCE	Quarta	I
136	dooj2cqv	10	1	2024-06-17 11:14:39	- €	Ammessa	200,00 €				BRTF020504 - I.T.S.T FERMIFRANCAVILLA F. - SERALE -	BR	FRANCAVILLA FONTANA	Quinta	BMM
137	503lp4wx	10	1	2024-06-17 11:27:25	661,81 €	Ammessa	200,00 €				BATD06202E - I.T.E. D. ROMANAZZI	BA	PALO DEL COLLE	Quinta	F
138	wzt8tqng	10	1	2024-06-17 11:52:20	1.685,61 €	Ammessa	200,00 €				BTRC04651A - LEONTINE E GIUSEPPE DE NITTIS-SERALE	BT	BARLETTA	Quinta	AS
139	qqd0o0n5	10	1	2024-06-17 14:24:36	1.265,03 €	Ammessa	200,00 €				BRPS008013 - LICEO SCIENTIFICO ORIA	BR	ORIA	Terza	A
140	bcr0bqm5	10	1	2024-06-17 14:32:59	1.265,03 €	Ammessa	200,00 €				BRTF02000P - I.T.T. E. FERMI	BR	ORIA	Quarta	BIA
141	bhl94nen	10	1	2024-06-17 15:11:28	581,10 €	Ammessa	200,00 €				FGTF17000V - I.T.E.T. LUIGI DI MAGGIO	FG	SAN GIOVANNI ROTONDO	Quarta	C
142	bnr2r64r	10	1	2024-06-17 16:08:24	- €	Ammessa	200,00 €				BRPS01101V - LICEO SCIENTIFICO COREUTICO E.FERDINANDO	BR	MESAGNE	Quinta	E
143	pc0jgwa7	10	1	2024-06-17 16:44:33	1.242,13 €	Ammessa	200,00 €				BARI016015 - I.P.S.I.A.	BA	SANTERAMO IN COLLE	Quarta	B
144	irull5sj	10	1	2024-06-17 17:38:13	1.164,51 €	Ammessa	200,00 €				TARI024527 - ISTITUTO PROF.LE ARCHIMEDE - SERALE	TA	TARANTO	Quinta	G

N. Graduatoria	Codice Pratica	Punteggio ISEE	Punteggio Genere	Data e ora Invio	Importo ISEE	Esito_Finale	Importo Beneficio	Codice Fiscale Beneficiario	Cognome Studente	Nome Studente	Istituzione scolastica di II grado	Prov	Residenza	Classe	Sezione
145	hr9jxpe1	10	1	2024-06-17 17:53:41	1.870,49 €	Ammessa	200,00 €				LETD140007 - I.T.E. A. DE VITI DE MARCO	LE	PRESICCE-ACQUARICA	Terza	A
146	xi1co5r4	10	1	2024-06-17 17:56:37	1.870,49 €	Ammessa	200,00 €				LETD140007 - I.T.E. A. DE VITI DE MARCO	LE	PRESICCE-ACQUARICA	Terza	A
147	q7k6fhpu	10	1	2024-06-17 18:31:24	- €	Ammessa	200,00 €				TATF09000G - I.T.T. A. PACINOTTI	TA	TARANTO	Quarta	C
148	y10ro6pn	10	1	2024-06-17 18:32:12	- €	Ammessa	200,00 €				BARH04000D - I.P.E.O.A. DI MOLFETTA	BT	BARLETTA	Quarta	C
149	386db5mb	10	1	2024-06-17 18:57:53	44,20 €	Ammessa	200,00 €				FGTF04801T - I.T.T. AUGUSTO RIGHI	FG	CERIGNOLA	Terza	A
150	ucijndff	10	1	2024-06-17 19:21:53	1.879,53 €	Ammessa	200,00 €				BRTD100004 - I.T.E.T. PANTANELLI-MONNET	BR	SAN VITO DEI NORMANNI	Quarta	A
151	3b8f8yff	10	1	2024-06-17 23:16:54	1.050,19 €	Ammessa	200,00 €				BTRC03601A - IPSC - IPSAM COSMAI	BT	BISCEGLIE	Quinta	AT
152	feoykbz2	10	1	2024-06-17 23:17:47	375,08 €	Ammessa	200,00 €				TARF044013 - I.P. F.S. CABRINI	TA	TARANTO	Quinta	5°A SCA
153	c9wejq0l	10	1	2024-06-18 00:15:08	1.770,56 €	Ammessa	200,00 €				BRTH020006 - I.T.E.TCARNARO-MARCONI-FLACCO-BELLUZZI	BR	BRINDISI	Terza	A SIA
154	bc5waitr	10	1	2024-06-18 07:09:20	546,43 €	Ammessa	200,00 €				LETD08000R - I.T.E. A. OLIVETTI	LE	CAVALLINO	Terza	F
155	if4lq31z	10	1	2024-06-18 09:22:15	- €	Ammessa	200,00 €				FGTF059018 - I.T.T. FERMI-ROTUNDI-EUCLIDE	FG	MANFREDONIA	Quarta	B
156	si0ppuvd	10	1	2024-06-18 10:05:27	- €	Ammessa	200,00 €				TARF044013 - I.P. F.S. CABRINI	TA	TARANTO	Quarta	A
157	iysy77a3	10	1	2024-06-18 10:51:14	2,16 €	Ammessa	200,00 €				TASD02002Q - LICEO ARTISTICO V. CALO'	TA	TARANTO	Terza	L
158	q2hy7jar	10	1	2024-06-18 11:09:02	1.784,80 €	Ammessa	200,00 €				FGTF13000C - I.T.T. ALTAMURA-DA VINCI	FG	FOGGIA	Terza	E
159	95wxi96h	10	1	2024-06-18 11:17:48	1.381,92 €	Ammessa	200,00 €				BATD013018 - VITTORIO BACHELET	BA	GRAVINA IN PUGLIA	Terza	L
160	6ais473p	10	1	2024-06-18 11:19:35	1.784,80 €	Ammessa	200,00 €				FGRC00801T - I.P. L.EINAUDI	FG	FOGGIA	Terza	E
161	eujnjzse	10	1	2024-06-18 11:27:56	- €	Ammessa	200,00 €				BATF06701V - A. VOLTA	BA	BITONTO	Terza	C
162	qrb350u7	10	1	2024-06-18 11:36:59	620,60 €	Ammessa	200,00 €				TARF03401C	TA	TARANTO	Quinta	OTC
163	vijrupm	10	1	2024-06-18 11:38:07	1.084,72 €	Ammessa	200,00 €				LEPM150003 - LICEO 'R. LEVI MONTALCINI'	LE	TAURISANO	Terza	A
164	a1eh0cc7	10	1	2024-06-18 12:00:07	1.325,05 €	Ammessa	200,00 €				TATF03801G - I.I.S. A. RIGHI - ISTITUTO TECNICO	TA	TARANTO	Terza	B
165	bx48vrsk	10	1	2024-06-18 12:01:10	1.694,92 €	Ammessa	200,00 €				BATD05901N - MARCO POLO	BA	VALENZANO	Terza	C
166	q6raedqz	10	1	2024-06-18 12:19:26	790,96 €	Ammessa	200,00 €				BRRI01401G - I.P. FERRARIS - DE MARCO	BR	BRINDISI	Terza	A MIT
167	we4lsyfl	10	1	2024-06-18 12:26:02	454,49 €	Ammessa	200,00 €				BARH069016 - IPSSEOA ANGELO CONSOLI	BA	PUTIGNANO	Quinta	EB
168	897d5wk8	10	1	2024-06-18 15:04:57	- €	Ammessa	200,00 €				BRRF010008 - I.P. F. L. MORVILLO FALCONE	BR	BRINDISI	Quarta	B
169	lazwtuc6	10	1	2024-06-18 16:56:35	1.625,81 €	Ammessa	200,00 €				BAPM010001 - LICEO G. BIANCHI DOTTULA	BA	BARI	Quarta	C E
170	n39o32fh	10	1	2024-06-18 17:27:25	272,39 €	Ammessa	200,00 €				LEPC13001P - LICEO VIRGILIO REDI - SEDE SQUINZANO	LE	SQUINZANO	Terza	A
171	4kl948r2	10	1	2024-06-18 17:53:13	1,72 €	Ammessa	200,00 €				LETD00701Q - AMERIGO VESPUCCI	LE	GALLIPOLI	Terza	A
172	6fc1rajq	10	1	2024-06-18 17:57:45	1.630,73 €	Ammessa	200,00 €				FGPC046011 - LICEO A. OLIVETTI- ORTA NOVA	FG	ORTA NOVA	Terza	A
173	tc0pwwpc	10	1	2024-06-18 18:39:59	1.539,76 €	Ammessa	200,00 €				TATD08000P - I.T.E. PITAGORA	TA	TARANTO	Quarta	C
174	8vvwxgzx	10	1	2024-06-18 18:46:44	1.600,27 €	Ammessa	200,00 €				BAPM010001 - LICEO G. BIANCHI DOTTULA	BA	BARI	Quarta	BE
175	32lsb2qg	10	1	2024-06-18 19:32:53	889,84 €	Ammessa	200,00 €				BATL07000T - I.T.T. NERVI-GALILEI	BA	ALTAMURA	Quinta	B
176	jv0yn16c	10	1	2024-06-18 19:33:32	1.056,73 €	Ammessa	200,00 €				LERH03000N - I.P. N. MOCCIA	LE	NARDO'	Quarta	A
177	k6afdy82	10	1	2024-06-18 19:47:58	5,53 €	Ammessa	200,00 €				FGTD02000P - I.T.E.T. DANTE ALIGHIERI	FG	CERIGNOLA	Terza	B
178	t0jwfbln	10	1	2024-06-18 20:55:58	1.095,69 €	Ammessa	200,00 €				BATL07000T - I.T.T. NERVI-GALILEI	BA	ALTAMURA	Terza	AI/T
179	bcoed7me	10	1	2024-06-18 21:00:22	- €	Ammessa	200,00 €				BATL07000T - I.T.T. NERVI-GALILEI	BA	ALTAMURA	Terza	AI/T
180	kdw15wlx	10	1	2024-06-18 23:20:13	264,71 €	Ammessa	200,00 €				FGTD02000P - I.T.E.T. DANTE ALIGHIERI	FG	CERIGNOLA	Terza	A.F.M
181	dgha8x0i	10	1	2024-06-19 01:04:39	1.433,89 €	Ammessa	200,00 €				BRPM010003 - LICEO E. PALUMBO	BR	BRINDISI	Quinta	BL
182	zew2msr2	10	1	2024-06-19 06:05:17	639,80 €	Ammessa	200,00 €				BAPS060001 - LICEO SCIENTIFICO G. SALVEMINI	BA	BARI	Terza	F
183	qptffcf	10	1	2024-06-19 11:01:29	- €	Ammessa	200,00 €				FGPC160014 - LICEO LANZA-PERUGINI- ASCOLI SATRIANO	FG	ASCOLI SATRIANO	Terza	G
184	unktspjs	10	1	2024-06-19 11:08:51	- €	Ammessa	200,00 €				LERH00101P - I.I.S.S. PRESTA COLUMELLA LECCE	LE	VEGLIE	Quinta	C
185	uk6rin4j	10	1	2024-06-19 11:34:35	1.634,01 €	Ammessa	200,00 €				TATF09000G - I.T.T. A. PACINOTTI	TA	TARANTO	Terza	C
186	a0tog8q2	10	1	2024-06-19 12:28:13	1.841,61 €	Ammessa	200,00 €				LETD047016 - IST.TECNICO COMM.LECEZZI-MAGLIE	LE	ARADEO	Quarta	B
187	huo2rce9	10	1	2024-06-19 15:39:00	1.900,79 €	Ammessa	200,00 €				BRTF010004 - I.T.T. G. GIORGI	BR	BRINDISI	Quarta	BI
188	vvuanlzi	10	1	2024-06-19 15:50:38	1.808,30 €	Ammessa	200,00 €				FGTD060005 - I.T.E.T. VITTORIO EMANUELE III	FG	LUCERA	Terza	3A
189	vyk3to4r	10	1	2024-06-19 16:08:48	1.603,39 €	Ammessa	200,00 €				BTPC01000D - LICEO A. CASARDI	BT	BARLETTA	Quarta	D
190	kuksc03v	10	1	2024-06-19 16:20:50	1.254,96 €	Ammessa	200,00 €				BTRH05801C - A. MORO	BT	TRANI	Quarta	E
191	7vmwpv22	10	1	2024-06-19 16:50:21	891,72 €	Ammessa	200,00 €				BAPS200003 - LICEO FEDERICO II DI SVEVIA	BA	ALTAMURA	Quinta	I
192	pqld34kh	10	1	2024-06-19 17:26:20	1.668,96 €	Ammessa	200,00 €				TAPC070005 - LICEO ARISTOSSENO	TA	MASSAFRA	Quinta	D
193	qyn088u5	10	1	2024-06-19 17:29:03	1.861,47 €	Ammessa	200,00 €				LETF03401A - ISTITUTO TECNICO INDUSTRIALE E. FERMI	LE	SQUINZANO	Quinta	A
194	qa4d66sn	10	1	2024-06-19 17:41:13	57,48 €	Ammessa	200,00 €				FGRH100008 - I.P. ANNESSO CONV. BONGHI	FG	LUCERA	Terza	C
195	uxwcgt1s	10	1	2024-06-19 18:40:01	1.869,80 €	Ammessa	200,00 €				LERC037018 - ISTITUTO PROFESSIONALE	LE	GALATONE	Quarta	AC
196	2ctaostq	10	1	2024-06-19 18:50:48	1.873,18 €	Ammessa	200,00 €				BATD03701R - ITET VIVANTE - ITET GORJUX	BA	VALENZANO	Terza	B T G
197	9m6nigsk	10	1	2024-06-19 19:13:12	1.507,31 €	Ammessa	200,00 €				LEPS01000P - LICEO SCIENTIFICO COSIMO DE GIORGI	LE	LECCE	Quarta	M
198	cvcf4r25	10	1	2024-06-19 20:38:59	338,03 €	Ammessa	200,00 €				TATF03801G - I.I.S. A. RIGHI - ISTITUTO TECNICO	TA	TARANTO	Terza	E
199	uxshv19s	10	1	2024-06-19 22:13:39	340,49 €	Ammessa	200,00 €				BTPS04000C - LICEO ENRICO FERMI	BT	CANOSA DI PUGLIA	Quarta	D
200	au6jsggy	10	1	2024-06-20 10:16:53	394,32 €	Ammessa	200,00 €				BARH04000D - I.P.E.O.A. DI MOLFETTA	BA	MOLFETTA	Terza	I
201	k0j8xzhv	10	1	2024-06-20 11:16:03	1.995,47 €	Ammessa	200,00 €				BATF230001 - I.T.T. PANETTI-PITAGORA	BA	BARI	Terza	ITIA-B
202	73byrajt	10	1	2024-06-20 11:51:51	1.451,01 €	Ammessa	200,00 €				BATF04101P - MOLFETTA	BA	TERLIZZI	Terza	BTEC
203	282qp6sp	10	1	2024-06-20 14:04:42	1.649,57 €	Ammessa	200,00 €				LETD08001T - CAV. ING. ADRIANO OLIVETTI LECCE	LE	SURBO	Quarta	A
204	5iwanfny	10	1	2024-06-20 17:06:36	225,06 €	Ammessa	200,00 €				BAPS270009 - LICEI CARTESIO	BA	ADELFIA	Quarta	L
205	h6npbhm1	10	1	2024-06-20 17:23:23	423,31 €	Ammessa	200,00 €				BRTD100004 - I.T.E.T. PANTANELLI-MONNET	BR	SAN VITO DEI NORMANNI	Terza	AE
206	lj0apgjb	10	1	2024-06-20 17:23:59	- €	Ammessa	200,00 €				BATF06701V - A. VOLTA	BA	BITONTO	Quarta	AIA
207	i9s4c2zj	10	1	2024-06-20 17:28:00	- €	Ammessa	200,00 €				BAPS12000B - LICEO GALILEO GALILEI	BA	BITONTO	Quinta	B
208	6jrf8zj8	10	1	2024-06-20 17:32:57	997,90 €	Ammessa	200,00 €				FGRH100008 - I.P. ANNESSO CONV. BONGHI	FG	SAN SEVERO	Terza	C
209	yvrjr28e	10	1	2024-06-20 17:38:45	67,99 €	Ammessa	200,00 €				BATD220004 - I.T.E. VITALE GIORDANO	BA	BITONTO	Terza	TUA
210	cbtdltp9	10	1	2024-06-20 17:43:50	626,53 €	Ammessa	200,00 €				BRRH00901L - IPSEOA/IPSIA G. SALVEMINI	BR	FASANO	Terza	A
211	sgvccmth	10	1	2024-06-20 18:00:22	1.945,31 €	Ammessa	200,00 €				BATD09000L - I.T.E.T. PADRE A. M. TANNOIA	BA	CORATO	Terza	C
212	35d8rh2p	10	1	2024-06-20 18:07:10	295,40 €	Ammessa	200,00 €				BRTF02000P - I.T.T. E. FERMI	BR	ORIA	Quarta	AEA
213	61qcq9cl	10	1	2024-06-20 18:38:40	1.813,79 €	Ammessa	200,00 €				FGTF17000V - I.T.E.T. LUIGI DI MAGGIO	FG	SAN GIOVANNI ROTONDO	Quinta	D
214	jqukaeyj	10	1	2024-06-20 19:57:14	532,48 €	Ammessa	200,00 €				FGTD22000C - I.OC. M. DEL GIUDICE	FG	CAGNANO VARANO	Terza	A
215	f1np4ubl	10	1	2024-06-20 19:57:45	1.911,52 €	Ammessa	200,00 €				FGTA03701P - I.T.T. DI SANGRO-MINUZIANO-ALBERTI	FG	SAN SEVERO	Terza	A
216	c00ik3q6	10	1	2024-06-21 09:49:40	1.538,11 €	Ammessa	200,00 €				BTTD32000N - I.T.E.T. CASSANDRO FERMI NERVI	BT	BARLETTA	Quarta	D

PR Puglia FESR-FSE+ 2021-2027
Priorità: 6. Istruzione e Formazione
Obiettivo specifico: ESO4.6

Azione 6.3 interventi per garantire l'accesso universale all'istruzione
Sub Azione 6.3.5 Diritto allo studio e all'inclusione scolastica

N. Graduatoria	Codice Pratica	Punteggio ISEE	Punteggio Genere	Data e ora Invio	Importo ISEE	Esito_Finale	Importo Beneficio	Codice Fiscale Beneficiario	Cognome Studente	Nome Studente	Istituzione scolastica di II grado	Prov	Residenza	Classe	Sezione
217	q9lg2lwu	10	1	2024-06-21 10:02:54	1.784,31 €	Ammessa	200,00 €				FGTF13000C - I.T.T. ALTAMURA-DA VINCI	FG	FOGGIA	Terza	AT
218	90g1vswy	10	1	2024-06-21 10:53:13	1.759,32 €	Ammessa	200,00 €				BARC041015 - I.P.S.S.C.T.S.P. MONS. ANTONIO BELLO	BA	MOLFETTA	Terza	AE
219	7lI55m5l	10	1	2024-06-21 11:02:55	- €	Ammessa	200,00 €				LETF03701T - ISTITUTO TECNICO TECNOLOGICO - GALATONE	LE	NARDO'	Terza	B
220	s2s3ps30	10	1	2024-06-21 11:50:49	- €	Ammessa	200,00 €				BAPS05901T - M. POLO	BA	BARI	Quarta	G
221	x3gn5v5e	10	1	2024-06-21 12:20:42	779,46 €	Ammessa	200,00 €				BATL070507 - IT NERVI - GALILEI - SERALE	BA	ALTAMURA	Quarta	B I
222	gz7bxjfc	10	1	2024-06-21 16:42:34	973,85 €	Ammessa	200,00 €				BAPS079013 - LICEO SCIENTIFICO DELL'ERBA CASTELLANA G	BA	NOICATTARO	Quarta	AL
223	76sriepr	10	1	2024-06-21 17:26:03	1.931,06 €	Ammessa	200,00 €				BAPS064019 - LICEO SCIENT. OSA LEVI-MONTALCINI	BA	MOLFETTA	Quarta	BL
224	ggopuwmr	10	1	2024-06-21 17:29:29	1.056,08 €	Ammessa	200,00 €				TATF04101B - ORESTE DEL PRETE	TA	MANDURIA	Quarta	A
225	ydiyk6jv	10	1	2024-06-21 17:45:28	1.769,77 €	Ammessa	200,00 €				FGRC00801T - I.P. L.EINAUDI	FG	FOGGIA	Quarta	F
226	871euo55	10	1	2024-06-21 18:00:37	1.120,59 €	Ammessa	200,00 €				BTRH05801C - A. MORO	BT	TRANI	Terza	B
227	reklo13v	10	1	2024-06-21 19:26:14	642,86 €	Ammessa	200,00 €				TATD026013 - L. EINAUDI	TA	MANDURIA	Quarta	A SIA
228	vbhi5qyi	10	1	2024-06-21 20:30:11	545,83 €	Ammessa	200,00 €				FGPS040004 - LICEO SCIENTIFICO G. MARCONI	FG	FOGGIA	Terza	H
229	mkzlje15	10	1	2024-06-21 23:02:33	1.190,45 €	Ammessa	200,00 €				BATD02601A - I.T.E. C. COLAMONICO - ITT CHIARULLI	BA	CASSANO DELLE MURGE	Terza	AFM
230	224ud6m7	10	1	2024-06-22 10:01:35	1.666,79 €	Ammessa	200,00 €				BTTD05801E - A. MORO	BT	TRANI	Quinta	A
231	r1f48hzv	10	1	2024-06-22 11:53:43	- €	Ammessa	200,00 €				TATF03801G - I.I.S. A. RIGHI - ISTITUTO TECNICO	TA	TARANTO	Quarta	ME
232	dsixks3u	10	1	2024-06-22 12:49:35	549,35 €	Ammessa	200,00 €				FGPS004012 - LICEO FAZZINI	FG	PESCHICI	Terza	TERZA
233	qb3g1y42	10	1	2024-06-22 15:31:55	722,06 €	Ammessa	200,00 €				FGRH100008 - I.P. ANNESSO CONV. BONGHI	FG	LUCERA	Quarta	A
234	s3rrhhra	10	1	2024-06-23 01:15:41	1.730,75 €	Ammessa	200,00 €				BATL07000T - I.T.T. NERVI-GALILEI	BA	ALTAMURA	Quinta	A GRAFICA
235	bbqp4udo	10	1	2024-06-23 11:57:56	1.687,29 €	Ammessa	200,00 €				LETF03401A - ISTITUTO TECNICO INDUSTRIALE E. FERMI	LE	TREPUZZI	Quarta	BM
236	igsu62pj	10	1	2024-06-23 17:12:19	1.926,41 €	Ammessa	200,00 €				LETD00701Q - AMERIGO VESPUCCI	LE	GALLIPOLI	Terza	B
237	7us0wiwq	10	1	2024-06-23 19:00:41	- €	Ammessa	200,00 €				TATF03801G - I.I.S. A. RIGHI - ISTITUTO TECNICO	TA	TARANTO	Quarta	BI
238	tylawaha	10	1	2024-06-24 09:02:11	1.845,14 €	Ammessa	200,00 €				BTTD05801E - A. MORO	BT	TRANI	Terza	C
239	64nvudwi	10	1	2024-06-24 09:33:09	1.465,04 €	Ammessa	200,00 €				BATD04000G - I.T.E.T. GAETANO SALVEMINI	BA	MOLFETTA	Quarta	B/CAT
240	1heysi91	10	1	2024-06-24 10:04:52	1.557,86 €	Ammessa	200,00 €				BARM042015 - I.P.S.I.A.M. AMERIGO VESPUCCI	BA	GIOVINAZZO	Terza	BC
241	jpupos4i	10	1	2024-06-24 10:11:21	- €	Ammessa	200,00 €				BTRC046011 - IPSC LEONTINE E GIUSEPPE DE NITTIS	BT	BARLETTA	Quarta	H
242	cbuw5b3m	10	1	2024-06-24 10:33:29	1.574,21 €	Ammessa	200,00 €				BATF26000R - I.T.E.T. VITO SANTE LONGO	BA	MONOPOLI	Quinta	E
243	gxpo83cc	10	1	2024-06-24 10:46:29	1.194,29 €	Ammessa	200,00 €				BTRC03601A - IPSC - IPSAM COSMAI	BT	BISCEGLIE	Terza	BT
244	d59b9y0s	10	1	2024-06-24 11:24:37	- €	Ammessa	200,00 €				BASD053019 - LICEO ARTISTICO E MUSICALE LUIGI RUSSO	BA	MONOPOLI	Terza	B
245	vf72k55x	10	1	2024-06-24 12:21:21	1.624,85 €	Ammessa	200,00 €				BATD02902V - I.I.S.S. TOMMASO FIORE - MODUGNO	BA	MODUGNO	Quinta	E
246	7y53lkma	10	1	2024-06-24 13:45:31	1.912,03 €	Ammessa	200,00 €				BRPS130004 - SCUOLA EUROPEA DI BRINDISI	BR	BRINDISI	Quarta	AS
247	zz7ayq21	10	1	2024-06-24 16:06:44	1.716,46 €	Ammessa	200,00 €				BTPS11000D - LICEO SCIENTIFICO VALDEMARO VECCHI	BT	TRANI	Quinta	AS
248	dfgbbeoe	10	1	2024-06-24 17:23:43	1.381,21 €	Ammessa	200,00 €				BATD02601A - I.T.E. C. COLAMONICO - ITT CHIARULLI	BA	CASSANO DELLE MURGE	Quinta	A
249	9xvpr6db	10	1	2024-06-24 17:40:36	1.381,21 €	Ammessa	200,00 €				BARI14000T - I.P. DE NORA - LORUSSO	BA	CASSANO DELLE MURGE	Terza	BC
250	g4x8htbz	10	1	2024-06-24 20:06:21	110,24 €	Ammessa	200,00 €				BTTD05601V - I.T.E.S ETTORE CARAFA	BT	ANDRIA	Quarta	D
251	a8ykx541	10	1	2024-06-24 20:53:32	932,21 €	Ammessa	200,00 €				MTRF014015 - I.P. PER SERV.SOC."I. MORRA" - MATERA	TA	LATERZA	Quinta	A
252	1jjnfk0h	10	1	2024-06-25 09:07:19	1.866,22 €	Ammessa	200,00 €				BARH01000N - I.P.E.O.A. A. PEROTTI	BA	MODUGNO	Quarta	C
253	htsin2ap	10	1	2024-06-25 09:10:32	1.696,43 €	Ammessa	200,00 €				FGTF13000C - I.T.T. ALTAMURA-DA VINCI	FG	FOGGIA	Terza	A
254	5ubqtyo3	10	1	2024-06-25 11:31:26	1.184,44 €	Ammessa	200,00 €				BARH04000D - I.P.E.O.A. DI MOLFETTA	BA	MOLFETTA	Quarta	C/S
255	g50te5sq	10	1	2024-06-25 11:40:46	397,18 €	Ammessa	200,00 €				LETL04201D - I.T.G. G. GALILEI LECCE	LE	LECCE	Quinta	B
256	80zegd6l	10	1	2024-06-25 12:28:11	1.610,19 €	Ammessa	200,00 €				TARF044013 - I.P. F.S. CABRINI	TA	SAN GIORGIO IONICO	Quinta	B
257	0r3os5l0	10	1	2024-06-25 12:33:41	956,11 €	Ammessa	200,00 €				TATF03801G - I.I.S. A. RIGHI - ISTITUTO TECNICO	TA	TARANTO	Quinta	A
258	zt9b9p8j	10	1	2024-06-25 13:59:08	1.158,46 €	Ammessa	200,00 €				LEPC13000N - LICEO VIRGILIO-REDI	LE	LECCE	Terza	O
259	4nh3c52f	10	1	2024-06-25 14:05:08	1.990,39 €	Ammessa	200,00 €				TAPS18000Q - LICEO D. DE RUGGIERI	TA	MASSAFRA	Terza	B
260	saqwzx10	10	1	2024-06-25 15:00:20	1.163,73 €	Ammessa	200,00 €				TARI024527 - ISTITUTO PROF.LE ARCHIMEDE - SERALE	TA	STATTE	Terza	C
261	uj1hb45y	10	1	2024-06-25 15:09:01	- €	Ammessa	200,00 €				TAPS18000Q - LICEO D. DE RUGGIERI	TA	MASSAFRA	Quarta	B
262	2fhw54f7	10	1	2024-06-25 16:33:20	495,54 €	Ammessa	200,00 €				BATD220004 - I.T.E. VITALE GIORDANO	BA	BITONTO	Terza	B SIA
263	89e0vi06	10	1	2024-06-25 17:01:50	- €	Ammessa	200,00 €				TATF03801G - I.I.S. A. RIGHI - ISTITUTO TECNICO	TA	TARANTO	Terza	DM
264	kmkjyhwi	10	1	2024-06-25 17:33:39	1.636,42 €	Ammessa	200,00 €				BTPC040009 - LICEO CARLO TROYA	BT	ANDRIA	Quinta	AC
265	5bh5okb3	10	1	2024-06-25 17:49:00	232,84 €	Ammessa	200,00 €				BATD06801C - ISTITUTO TECNOLOGICO E. MONTALE	BA	RUTIGLIANO	Quarta	G
266	984wqro4	10	1	2024-06-25 18:05:05	1.403,42 €	Ammessa	200,00 €				BARA06701A - G. DE GEMMIS	BA	TERLIZZI	Terza	A
267	qov8sfta	10	1	2024-06-25 18:11:24	1.385,85 €	Ammessa	200,00 €				BTRH05801C - A. MORO	BT	TRANI	Quarta	E
268	jgygxo7e	10	1	2024-06-25 18:42:33	1.045,99 €	Ammessa	200,00 €				LEPS01000P - LICEO SCIENTIFICO COSIMO DE GIORGI	LE	GUAGNANO	Quarta	C
269	jgvelxpp	10	1	2024-06-25 18:42:36	- €	Ammessa	200,00 €				BAPS270009 - LICEI CARTESIO	BA	CAPURSO	Quarta	A
270	owwc30cm	10	1	2024-06-25 19:04:10	1.410,20 €	Ammessa	200,00 €				BAPM04000R - LICEO SAN BENEDETTO	BA	CONVERSANO	Quinta	C
271	ntg6q9uv	10	1	2024-06-25 19:46:51	- €	Ammessa	200,00 €				TARI02401R - IPSIA ARCHIMEDE	TA	LEPORANO	Terza	S
272	9yrpxuq7	10	1	2024-06-25 19:51:01	- €	Ammessa	200,00 €				TARI02401R - IPSIA ARCHIMEDE	TA	LEPORANO	Terza	S
273	xei61vrx	10	1	2024-06-25 19:56:20	1.342,78 €	Ammessa	200,00 €				FGRH060014 - I.P.E.O.A. M. LECCE - MANFREDONIA	FG	MANFREDONIA	Terza	A
274	z4anfm1u	10	1	2024-06-25 20:16:32	1.980,83 €	Ammessa	200,00 €				BARM042015 - I.P.S.I.A.M. AMERIGO VESPUCCI	BA	TERLIZZI	Quarta	BM
275	9sojl84q	10	1	2024-06-26 09:48:09	- €	Ammessa	200,00 €				FGTF13000C - I.T.T. ALTAMURA-DA VINCI	FG	FOGGIA	Quarta	ACM
276	wvtpnwb2	10	1	2024-06-26 10:31:47	221,10 €	Ammessa	200,00 €				MTIS01300L - I.I.S. "DUNI - LEVI" - MATERA	BA	GRAVINA IN PUGLIA	Quinta	A
277	lr9fy7v3	10	1	2024-06-26 12:26:38	1.994,26 €	Ammessa	200,00 €				BAPC24000A - LICEO G. GALILEI - M. CURIE	BA	MONOPOLI	Quarta	A
278	wpazbvcr	10	1	2024-06-26 12:45:51	1.473,21 €	Ammessa	200,00 €				BATH040009 - I.T.T. EUCLIDE-CARACCIOLO	BA	BITONTO	Quinta	CSA
279	fowv85nw	10	1	2024-06-26 18:24:25	1.138,43 €	Ammessa	200,00 €				BTTD32000N - I.T.E.T. CASSANDRO FERMI NERVI	BT	BARLETTA	Quinta	B
280	io80f5rp	10	1	2024-06-26 18:28:59	1.800,56 €	Ammessa	200,00 €				BATD02601A - I.T.E. C. COLAMONICO - ITT CHIARULLI	BA	ACQUAVIVA DELLE FONTI	Terza	A
281	857oktm5	10	1	2024-06-26 19:17:04	373,58 €	Ammessa	200,00 €				BTPS15000X - LICEO CARLO CAFIERO	BT	BARLETTA	Quarta	P
282	6cf2dwdl	10	1	2024-06-27 07:33:57	263,05 €	Ammessa	200,00 €				TAPS03701N - LICEO SCIENTIFICO MAJORANA	BR	OSTUNI	Terza	DI
283	58o5ykw	10	1	2024-06-27 08:17:04	- €	Ammessa	200,00 €				TARH070013 - MEDITERRANEO SEDE ASSOCIATA MARUGGIO	TA	MANDURIA	Quinta	D
284	c7ek6amy	10	1	2024-06-27 09:45:09	166,83 €	Ammessa	200,00 €				BTTF06000Q - I.T.T. SEN. IANNUZZI	BT	ANDRIA	Quarta	B
285	njkbbrst	10	1	2024-06-27 09:45:37	1.700,41 €	Ammessa	200,00 €				BARM042015 - I.P.S.I.A.M. AMERIGO VESPUCCI	BA	GIOVINAZZO	Terza	3AN
286	owwybe69	10	1	2024-06-27 10:21:03	645,10 €	Ammessa	200,00 €				LEPC13001P - LICEO VIRGILIO REDI - SEDE SQUINZANO	LE	CAMPI SALENTINA	Quinta	A
287	xo4quaxy	10	1	2024-06-27 10:24:38	1.681,81 €	Ammessa	200,00 €				TATF03801G - I.I.S. A. RIGHI - ISTITUTO TECNICO	TA	TARANTO	Terza	MI
288	0noia9mf	10	1	2024-06-27 11:38:41	- €	Ammessa	200,00 €				BATE04950V - ITT ELENA DI SAVOIA - SERALE	BA	BARI	Terza	G

N. Graduatoria	Codice Pratica	Punteggio ISEE	Punteggio Genere	Data e ora Invio	Importo ISEE	Esito_Finale	Importo Beneficio	Codice Fiscale Beneficiario	Cognome Studente	Nome Studente	Istituzione scolastica di II grado	Prov	Residenza	Classe	Sezione
289	am2di2s0	10	1	2024-06-27 11:41:47	1.794,12 €	Ammessa	200,00 €				TATF03701Q - MAJORANA	TA	MARTINA FRANCA	Terza	CI
290	nr5c83zq	10	1	2024-06-27 16:14:45	1.800,56 €	Ammessa	200,00 €				BATD02601A - I.T.E. C. COLAMONICO - ITT CHIARULLI	BA	ACQUAVIVA DELLE FONTI	Terza	C
291	ko6tojxl	10	1	2024-06-27 16:51:29	1.637,51 €	Ammessa	200,00 €				BTTD02301G - I.T.E. M. DELL'AQUILA-SAN FERD.	BT	SAN FERDINANDO DI PUGLIA	Terza	R
292	s19ufnnx	10	1	2024-06-27 16:53:27	357,65 €	Ammessa	200,00 €				LERF002013 - MARTANO	LE	ZOLLINO	Quarta	A
293	n1sw64x2	10	1	2024-06-27 17:53:28	1.225,27 €	Ammessa	200,00 €				LERH00101P - I.I.S.S. PRESTA COLUMELLA LECCE	LE	SURBO	Quinta	C
294	iqcd7zo7	10	1	2024-06-27 17:56:37	1.225,27 €	Ammessa	200,00 €				LETD04401P - IST.TECNICO ECONOMICO F. CALASSO	LE	SURBO	Terza	H
295	0z2nbx9b	10	1	2024-06-27 18:33:16	863,42 €	Ammessa	200,00 €				BTTD32000N - I.T.E.T. CASSANDRO FERMI NERVI	BT	BARLETTA	Terza	C
296	2vfo69pe	10	1	2024-06-27 18:42:22	1.689,63 €	Ammessa	200,00 €				TATF09000G - I.T.T. A. PACINOTTI	TA	TARANTO	Quarta	A
297	14q70822	10	1	2024-06-27 18:52:52	530,57 €	Ammessa	200,00 €				BTPC01000D - LICEO A. CASARDI	BT	BARLETTA	Quarta	C
298	xwr6h569	10	1	2024-06-27 19:00:36	1.489,11 €	Ammessa	200,00 €				FGTF059018 - I.T.T. FERMI-ROTUNDI-EUCLIDE	FG	MANFREDONIA	Terza	E
299	om742xb0	10	1	2024-06-27 20:07:25	- €	Ammessa	200,00 €				TARH070002 - I.P.S.E.O.A. MEDITERRANEO	TA	TARANTO	Quinta	B
300	he0pahve	10	1	2024-06-28 01:27:40	59,76 €	Ammessa	200,00 €				MTIS01200R - I.I.S. " G.B. PENTASUGLIA " - MATERA	BA	SANTERAMO IN COLLE	Terza	B
301	2vrngeuj	10	1	2024-06-28 09:42:50	1.922,38 €	Ammessa	200,00 €				BATD02601A - I.T.E. C. COLAMONICO - ITT CHIARULLI	BA	GIOIA DEL COLLE	Quinta	B
302	e0gbz1f4	10	1	2024-06-28 10:33:26	1.569,80 €	Ammessa	200,00 €				BRTH020006 - I.T.E.TCARNARO-MARCONI-FLACCO-BELLUZZI	LE	LECCE	Terza	CMNA
303	jipvdqh3	10	1	2024-06-28 10:40:33	1.555,22 €	Ammessa	200,00 €				TATF03801G - I.I.S. A. RIGHI - ISTITUTO TECNICO	TA	TARANTO	Quarta	B
304	n21x3z2f	10	1	2024-06-28 11:06:02	1.527,80 €	Ammessa	200,00 €				BATD06801C - ISTITUTO TECNOLOGICO E. MONTALE	BA	MOLA DI BARI	Terza	I
305	8a8lpool	10	1	2024-06-28 11:31:36	- €	Ammessa	200,00 €				TATD08000P - I.T.E. PITAGORA	TA	TARANTO	Quarta	E
306	m82xy37r	10	1	2024-06-28 11:42:14	1.170,70 €	Ammessa	200,00 €				LERI016021 - IST. PROF. IND. E ARTIGIANATO -TRICASE-	LE	TRICASE	Terza	A/OT
307	y5679qqc	10	1	2024-06-28 11:44:56	1.385,29 €	Ammessa	200,00 €				BRTD100004 - I.T.E.T. PANTANELLI-MONNET	BR	OSTUNI	Terza	B
308	lvg47z4q	10	1	2024-06-28 11:56:26	1.385,29 €	Ammessa	200,00 €				BRTD100004 - I.T.E.T. PANTANELLI-MONNET	BR	OSTUNI	Quarta	A
309	7tn7alih	10	1	2024-06-28 17:13:49	1.981,77 €	Ammessa	200,00 €				BARC054017 - LUCIANO TANDOI	BA	TERLIZZI	Quarta	B
310	eofc8qh9	10	1	2024-06-28 17:17:09	1.981,77 €	Ammessa	200,00 €				BAPC23000Q - LICEI SYLOS - FIORE	BA	TERLIZZI	Quarta	B
311	tisIp4h2	10	1	2024-06-28 18:22:16	1.153,70 €	Ammessa	200,00 €				BTTD02301G - I.T.E. M. DELL'AQUILA-SAN FERD.	BT	SAN FERDINANDO DI PUGLIA	Quarta	SIA
312	8vylwikl	10	1	2024-06-28 18:34:23	- €	Ammessa	200,00 €				BTSL04401N - LICEO ARTISTICO GIUSEPPE COLASANTO	BT	ANDRIA	Quinta	C
313	a1v5se52	10	1	2024-06-28 19:29:53	1.990,47 €	Ammessa	200,00 €				BATD06801C - ISTITUTO TECNOLOGICO E. MONTALE	BA	RUTIGLIANO	Quinta	G
314	6xpcs4q8	10	1	2024-06-29 17:30:35	1.565,37 €	Ammessa	200,00 €				BAPS06301D - LICEO SCIENTIFICO MARGHERITA HACK	BA	BARI	Quinta	SB
315	zwp1r1t6	10	1	2024-06-30 18:50:49	1.770,32 €	Ammessa	200,00 €				BATD04000G - I.T.E.T. GAETANO SALVEMINI	BA	MOLFETTA	Quarta	A
316	6uy81swp	10	1	2024-06-30 19:17:46	449,68 €	Ammessa	200,00 €				BAPS270009 - LICEI CARTESIO	BA	TRIGGIANO	Quinta	F
317	wvufhou2	10	1	2024-07-01 10:00:09	1.766,67 €	Ammessa	200,00 €				BTSL04401N - LICEO ARTISTICO GIUSEPPE COLASANTO	BT	ANDRIA	Quarta	B CVP
318	fs8xjirq	10	1	2024-07-01 10:42:04	1.749,58 €	Ammessa	200,00 €				BTRH05801C - A. MORO	BT	TRANI	Quinta	C
319	bmuc7y5q	10	1	2024-07-01 14:41:23	1.578,95 €	Ammessa	200,00 €				CBTF02301L - I.T. INDUSTRIALE - E. MAJORANA	FG	SERRACAPRIOLA	Terza	B
320	l1a71q6k	10	1	2024-07-01 14:44:58	1.578,95 €	Ammessa	200,00 €				CBTF02301L - I.T. INDUSTRIALE - E. MAJORANA	FG	SERRACAPRIOLA	Terza	B
321	f34hnuj3	10	1	2024-07-01 16:26:53	1.876,34 €	Ammessa	200,00 €				FGTE03000R - ITET NOTARANGELO-ROSATI-GIANNONE-MASI	FG	FOGGIA	Quinta	A
322	iy3w4txf	10	1	2024-07-01 16:37:26	1.401,59 €	Ammessa	200,00 €				BARH11000E - I.P. E. MAJORANA	BA	MODUGNO	Terza	G
323	brlxuot7	10	1	2024-07-01 17:10:41	737,27 €	Ammessa	200,00 €				LERI01701Q - F. BOTTAZZI - CASARANO	LE	RUFFANO	Terza	CMM
324	o8dr913y	10	1	2024-07-01 17:20:32	676,33 €	Ammessa	200,00 €				BARH01000N - I.P.E.O.A. A. PEROTTI	BA	BARI	Quinta	CA
325	s77er6a8	10	1	2024-07-01 17:32:20	852,94 €	Ammessa	200,00 €				BARH120016 - I.P. DOMENICO MODUGNO	BA	RUTIGLIANO	Terza	C
326	arhtaetk	10	1	2024-07-01 17:42:43	1.951,34 €	Ammessa	200,00 €				LETE010002 - I.T.E.T. G. DELEDDA	LE	CAVALLINO	Quinta	A BA
327	8fmrfv9v	10	1	2024-07-01 18:02:54	446,03 €	Ammessa	200,00 €				TARH070013 - MEDITERRANEO SEDE ASSOCIATA MARUGGIO	TA	SAVA	Quarta	E
328	yr5m6j5w	10	1	2024-07-01 18:39:13	267,30 €	Ammessa	200,00 €				TAPC11000A - LICEO F. DE SANCTIS - G. GALILEI	TA	AVETRANA	Quinta	B
329	id3sm7a2	10	1	2024-07-01 18:39:52	847,87 €	Ammessa	200,00 €				LETF03401A - ISTITUTO TECNICO INDUSTRIALE E. FERMI	LE	LECCE	Quarta	C
330	rc8ff8hg	10	1	2024-07-01 19:32:27	1.433,97 €	Ammessa	200,00 €				LETF006016 - CASARANO	LE	RUFFANO	Quarta	BE
331	irvz77jq	10	1	2024-07-01 19:43:30	1.996,43 €	Ammessa	200,00 €				BTRH05352Q - I.P. A. MORO SERALE	FG	ZAPPONETA	Terza	LS
332	fppvis0k	10	1	2024-07-01 19:48:46	1.287,72 €	Ammessa	200,00 €				FGTA03701P - I.T.T. DI SANGRO-MINUZIANO-ALBERTI	FG	SAN SEVERO	Terza	A
333	ohm0tz5p	10	1	2024-07-02 10:16:44	898,83 €	Ammessa	200,00 €				TATF04101B - ORESTE DEL PRETE	TA	SAVA	Quarta	A
334	k4qa5yo3	10	1	2024-07-02 12:15:33	539,27 €	Ammessa	200,00 €				TARH070013 - MEDITERRANEO SEDE ASSOCIATA MARUGGIO	TA	AVETRANA	Terza	F
335	9wrnj6pf	10	1	2024-07-02 12:38:27	1.935,03 €	Ammessa	200,00 €				TATF03801G - I.I.S. A. RIGHI - ISTITUTO TECNICO	TA	TARANTO	Terza	AE
336	k0jqrwja	10	1	2024-07-02 17:40:21	1.693,70 €	Ammessa	200,00 €				BARC03701D - R. GORJUX- N.TRIDENTE	BA	BARI	Quinta	E
337	vaglasr0	10	1	2024-07-02 17:46:11	1.145,59 €	Ammessa	200,00 €				BATF06301G - GUGLIELMO MARCONI	BA	MODUGNO	Terza	EQA
338	v19erlut	10	1	2024-07-02 18:32:06	- €	Ammessa	200,00 €				FGTF13000C - I.T.T. ALTAMURA-DA VINCI	FG	FOGGIA	Quinta	A
339	3ndlll8p	10	1	2024-07-02 18:36:51	- €	Ammessa	200,00 €				BTRC03601A - IPSC - IPSAM COSMAI	BT	BISCEGLIE	Terza	AT
340	f9k426ww	10	1	2024-07-02 19:21:18	1.934,49 €	Ammessa	200,00 €				BARH120005 - I.P. DOMENICO MODUGNO	BA	MOLA DI BARI	Quarta	A
341	jbqj7x7j	10	1	2024-07-02 21:28:25	- €	Ammessa	200,00 €				TARI02401R - IPSIA ARCHIMEDE	TA	TARANTO	Quarta	D
342	uoyuoxso	10	1	2024-07-03 09:59:23	- €	Ammessa	200,00 €				LETD00701Q - AMERIGO VESPUCCI	LE	GALLIPOLI	Quarta	A
343	do95k1il	10	1	2024-07-03 10:50:22	1.170,70 €	Ammessa	200,00 €				LERI016021 - IST. PROF. IND. E ARTIGIANATO -TRICASE-	LE	TRICASE	Quinta	A
344	oal3jb93	10	1	2024-07-03 10:56:54	216,09 €	Ammessa	200,00 €				BTTD04301R - R. LOTTI-UMBERTO I TEC.TURISMO-AGRARIO	BT	ANDRIA	Terza	DA
345	fo5h9qyn	10	1	2024-07-03 12:03:37	459,24 €	Ammessa	200,00 €				BRPS030007 - LICEO F. RIBEZZO	BR	FRANCAVILLA FONTANA	Quarta	C
346	lnysuq77	10	1	2024-07-03 12:11:08	1.011,85 €	Ammessa	200,00 €				BATF230001 - I.T.T. PANETTI-PITAGORA	BA	BITRITTO	Quinta	B
347	a5lap85k	10	1	2024-07-03 15:53:14	989,51 €	Ammessa	200,00 €				FGRA00801V - I.P. AGRIC. R. GRIECO	FG	FOGGIA	Terza	A
348	76ms34x9	10	1	2024-07-03 16:00:28	706,86 €	Ammessa	200,00 €				TAPS03000T - LICEO SCIENTIFICO G. BATTAGLINI	TA	SAN GIORGIO IONICO	Quinta	D
349	w7c6f8tf	10	1	2024-07-03 17:56:59	- €	Ammessa	200,00 €				FGRI020004 - I.P. ANTONIO PACINOTTI	FG	FOGGIA	Terza	A
350	psi7mxm3	10	1	2024-07-03 18:09:42	498,69 €	Ammessa	200,00 €				BTTD32000N - I.T.E.T. CASSANDRO FERMI NERVI	BT	TRANI	Terza	A
351	teyasq49	10	1	2024-07-04 09:45:50	324,18 €	Ammessa	200,00 €				BARH11050X - MAIORANA BARI SERALE	BA	MODUGNO	Quarta	PASTICCERI
352	8w0klzz7	10	1	2024-07-04 10:39:27	- €	Ammessa	200,00 €				FGRH100008 - I.P. ANNESSO CONV. BONGHI	FG	LUCERA	Quinta	A
353	a7zvh25q	10	1	2024-07-04 11:22:39	- €	Ammessa	200,00 €				FGRH100008 - I.P. ANNESSO CONV. BONGHI	FG	LUCERA	Terza	A
354	q07xlcsp	10	1	2024-07-04 11:46:14	1.016,95 €	Ammessa	200,00 €				BAPS270009 - LICEI CARTESIO	BA	ACQUAVIVA DELLE FONTI	Terza	L
355	t8a8friw	10	1	2024-07-04 12:13:43	338,53 €	Ammessa	200,00 €				BTTD32000N - I.T.E.T. CASSANDRO FERMI NERVI	BT	BARLETTA	Quarta	D
356	69xglgpx	10	1	2024-07-04 12:55:01	- €	Ammessa	200,00 €				BRTD014016 - I.T.E.T. N. VALZANI S.PIETRO V.CO	BR	SAN PIETRO VERNOTICO	Quarta	AT
357	j5ix5892	10	1	2024-07-04 13:02:40	1.259,97 €	Ammessa	200,00 €				BATD21000D - I.T.E.T. DE VITI DE MARCO	BA	TRIGGIANO	Terza	G
358	mrl2l6yf	10	1	2024-07-04 15:28:15	- €	Ammessa	200,00 €				LEPS07000A - LICEO GIULIETTA BANZI BAZOLI	LE	LECCE	Terza	H
359	d9jw59uv	10	1	2024-07-04 17:17:08	1.536,47 €	Ammessa	200,00 €				BRTF010004 - I.T.T. G. GIORGI	BR	MESAGNE	Terza	A
360	lt69inru	10	1	2024-07-04 17:33:21	1.348,53 €	Ammessa	200,00 €				BTPC040009 - LICEO CARLO TROYA	BT	ANDRIA	Quarta	AL

Bollettino Ufficiale della Regione Puglia - n. 86 del 24-10-2024

72919

PR Puglia FESR-FSE+ 2021-2027
Priorità: 6. Istruzione e Formazione
Obiettivo specifico: ESO4.6

Azione 6.3 interventi per garantire l'accesso universale all'istruzione
Sub Azione 6.3.5 Diritto allo studio e all'inclusione scolastica

N. Graduatoria	Codice Pratica	Punteggio ISEE	Punteggio Genere	Data e ora Invio	Importo ISEE	Esito_Finale	Importo Beneficio	Codice Fiscale Beneficiario	Cognome Studente	Nome Studente	Istituzione scolastica di II grado	Prov	Residenza	Classe	Sezione
361	e46r4u7r	10	1	2024-07-04 18:12:11	433,76 €	Ammessa	200,00 €				BAPS200003 - LICEO FEDERICO II DI SVEVIA	BA	ALTAMURA	Terza	H
362	5a4dd3n8	10	1	2024-07-04 18:34:26	908,06 €	Ammessa	200,00 €				TAPS021014 - LICEO SCIENTIFICO SEZ.INDIRIZZO SPORTIVO	TA	MASSAFRA	Quarta	ASL
363	2r25pq02	10	1	2024-07-04 18:41:16	974,96 €	Ammessa	200,00 €				BRTD00901P - ITET G. SALVEMINI	BR	FASANO	Terza	A
364	rkzjzfey	10	1	2024-07-04 19:15:20	1.347,85 €	Ammessa	200,00 €				BRRF010008 - I.P. F. L. MORVILLO FALCONE	BR	BRINDISI	Quinta	A
365	3zhu39et	10	1	2024-07-04 19:21:45	579,27 €	Ammessa	200,00 €				BTRI05052Q - IPSIA ARCHIMEDE - BARLETTA SERALE	BT	ANDRIA	Quarta	AM
366	w7xfcq0h	10	1	2024-07-04 20:33:08	- €	Ammessa	200,00 €				BTPS15000X - LICEO CARLO CAFIERO	BT	BARLETTA	Quarta	H
367	8lh51cp7	10	1	2024-07-05 11:03:25	1.780,75 €	Ammessa	200,00 €				LERI01701Q - F. BOTTAZZI - CASARANO	LE	CASARANO	Terza	AME
368	36jhxds4	10	1	2024-07-05 11:37:41	- €	Ammessa	200,00 €				FGRI01101A - I.P. G.PAVONCELLI	FG	CERIGNOLA	Terza	A
369	bl84v9hu	10	1	2024-07-05 11:55:34	- €	Ammessa	200,00 €				BTRI050008 - I.P. ARCHIMEDE	BT	ANDRIA	Terza	M I
370	6dbxc5eo	10	1	2024-07-05 16:40:59	- €	Ammessa	200,00 €				BTRI05052Q - IPSIA ARCHIMEDE - BARLETTA SERALE	BT	TRANI	Quarta	MTA
371	fjdog6wg	10	1	2024-07-05 17:35:53	639,80 €	Ammessa	200,00 €				BAPS060001 - LICEO SCIENTIFICO G. SALVEMINI	BA	BARI	Quinta	D
372	x9a6zl9a	10	1	2024-07-05 19:18:42	- €	Ammessa	200,00 €				BTRI05052Q - IPSIA ARCHIMEDE - BARLETTA SERALE	BT	TRANI	Quarta	MTA
373	qiouk9q3	10	1	2024-07-06 21:59:53	- €	Ammessa	200,00 €				BATD21001E - ANTONIO DE VITI DE MARCO	BA	BARI	Quarta	4AV
374	barvto11	10	1	2024-07-07 19:42:14	346,43 €	Ammessa	200,00 €				FGPS08000E - LICEO ALBERT EINSTEIN	FG	CERIGNOLA	Terza	A
375	s6r1je6n	10	1	2024-07-08 09:21:55	1.134,95 €	Ammessa	200,00 €				BTPC040009 - LICEO CARLO TROYA	BT	ANDRIA	Terza	C L
376	tzea9oqe	10	1	2024-07-08 10:08:27	1.108,78 €	Ammessa	200,00 €				BTTD32000N - I.T.E.T. CASSANDRO FERMI NERVI	BT	BARLETTA	Terza	A
377	w7kgoxqb	10	1	2024-07-08 11:01:14	439,19 €	Ammessa	200,00 €				BARH03301B - IPSSEOA CASAMASSIMA	BA	GIOIA DEL COLLE	Quarta	B
378	qqv1pqfa	10	1	2024-07-08 11:02:51	- €	Ammessa	200,00 €				BARI130007 - I.P. L. SANTARELLA - DE LILLA	BA	ACQUAVIVA DELLE FONTI	Quinta	AS
379	p97qc2tk	10	1	2024-07-08 11:58:08	- €	Ammessa	200,00 €				FGTF04801T - I.T.T. AUGUSTO RIGHI	BT	CANOSA DI PUGLIA	Quarta	D-I
380	sd0tlzpb	10	1	2024-07-08 12:13:08	1.393,65 €	Ammessa	200,00 €				BATF26000R - I.T.E.T. VITO SANTE LONGO	BA	MONOPOLI	Quinta	E I
381	4zasu278	10	1	2024-07-08 17:31:46	1.735,07 €	Ammessa	200,00 €				FGPS00701D - LICEO GENEROSO DE ROGATIS	FG	SAN NICANDRO GARGANICO	Terza	A
382	8brgfr58	10	1	2024-07-08 18:04:32	1.171,34 €	Ammessa	200,00 €				BTTD04301R - R. LOTTI-UMBERTO I TEC.TURISMO-AGRARIO	BT	ANDRIA	Quinta	C
383	ggg2fgap	10	1	2024-07-08 18:05:46	137,71 €	Ammessa	200,00 €				BTTD05801E - A. MORO	BT	TRANI	Terza	F
384	7zd2bd0t	10	1	2024-07-08 18:49:56	258,52 €	Ammessa	200,00 €				TATF09000G - I.T.T. A. PACINOTTI	TA	SAN GIORGIO IONICO	Terza	ACH
385	hlnhaz0r	10	1	2024-07-08 19:13:24	1.496,42 €	Ammessa	200,00 €				BARH049011 - P. CALAMANDREI	BA	BARI	Quarta	L
386	o7b1008q	10	1	2024-07-08 19:29:05	1.410,20 €	Ammessa	200,00 €				BATD071018 - ITE SANDRO PERTINI-PINTO	BA	CONVERSANO	Quinta	B
387	1gh0ke4y	10	1	2024-07-08 19:54:47	252,16 €	Ammessa	200,00 €				LETF006016 - CASARANO	LE	TAVIANO	Quinta	AI
388	03bxpeoy	10	1	2024-07-08 20:06:58	845,53 €	Ammessa	200,00 €				BTRC03601A - IPSC - IPSAM COSMAI	BT	BISCEGLIE	Quinta	BO
389	1l0s6dau	10	1	2024-07-09 09:29:47	- €	Ammessa	200,00 €				BATD05901N - MARCO POLO	BA	BARI	Terza	A
390	5qlbp4c6	10	1	2024-07-09 10:44:17	1.139,77 €	Ammessa	200,00 €				LESD090002 - LICEO P. COLONNA	LE	CUTROFIANO	Quarta	A
391	g4uyezkx	10	1	2024-07-09 10:52:30	803,92 €	Ammessa	200,00 €				LETD04401P - IST.TECNICO ECONOMICO F. CALASSO	TA	TARANTO	Quarta	B
392	m70a23ju	10	1	2024-07-09 11:18:07	- €	Ammessa	200,00 €				TATF03801G - I.I.S. A. RIGHI - ISTITUTO TECNICO	TA	TARANTO	Terza	PR
393	0aorqndg	10	1	2024-07-09 11:31:48	1.032,20 €	Ammessa	200,00 €				TATF04101B - ORESTE DEL PRETE	TA	SAVA	Terza	A
394	52amuwzu	10	1	2024-07-09 13:47:08	428,63 €	Ammessa	200,00 €				BATH040009 - I.T.T. EUCLIDE-CARACCIOLO	BA	BARI	Quinta	B
395	ufkajhjf	10	1	2024-07-09 18:11:48	772,01 €	Ammessa	200,00 €				TARI02401R - IPSIA ARCHIMEDE	TA	CRISPIANO	Terza	P
396	fjbbk437	10	1	2024-07-09 19:11:52	- €	Ammessa	200,00 €				LEPS04000E - LICEO A. VALLONE	LE	COPERTINO	Terza	BSA
397	raj9464r	10	1	2024-07-09 19:52:58	913,78 €	Ammessa	200,00 €				FGRH100008 - I.P. ANNESSO CONV. BONGHI	FG	LUCERA	Terza	B
398	e6zop0wc	10	1	2024-07-10 11:41:24	864,20 €	Ammessa	200,00 €				TATF03801G - I.I.S. A. RIGHI - ISTITUTO TECNICO	TA	TARANTO	Quinta	A
399	s6zwx1bw	10	1	2024-07-10 18:02:39	1.412,60 €	Ammessa	200,00 €				FGRH100008 - I.P. ANNESSO CONV. BONGHI	FG	LUCERA	Terza	A
400	0adag61x	10	1	2024-07-10 18:21:30	- €	Ammessa	200,00 €				BTPC040009 - LICEO CARLO TROYA	BT	ANDRIA	Quarta	AL
401	7bh6dxlm	10	1	2024-07-10 18:32:27	1.321,56 €	Ammessa	200,00 €				BARI14000T - I.P. DE NORA - LORUSSO	BA	ALTAMURA	Terza	A/S
402	lbbh2va8	10	1	2024-07-10 18:42:33	1.769,84 €	Ammessa	200,00 €				LETE010002 - I.T.E.T. G. DELEDDA	LE	CAMPI SALENTINA	Terza	B
403	3i4khz84	10	1	2024-07-10 18:53:10	- €	Ammessa	200,00 €				BAPS06801L - ILARIA ALPI	BA	RUTIGLIANO	Quarta	E
404	30hqnq2c	10	1	2024-07-10 23:10:07	1.050,48 €	Ammessa	200,00 €				TASD02002Q - LICEO ARTISTICO V. CALO'	TA	TARANTO	Terza	I
405	u0wsc6g4	10	1	2024-07-11 10:20:13	719,62 €	Ammessa	200,00 €				FGRI020004 - I.P. ANTONIO PACINOTTI	FG	ORTA NOVA	Quarta	ASC
406	7telwgkc	10	1	2024-07-11 10:31:27	- €	Ammessa	200,00 €				FGTF04801T - I.T.T. AUGUSTO RIGHI	FG	CERIGNOLA	Terza	AI
407	w89vlezu	10	1	2024-07-11 11:46:01	- €	Ammessa	200,00 €				TAPS19000A - LICEO GALILEO FERRARIS	TA	LEPORANO	Terza	3 BS
408	ycf3055m	10	1	2024-07-11 12:14:22	901,78 €	Ammessa	200,00 €				LETF03401A - ISTITUTO TECNICO INDUSTRIALE E. FERMI	LE	LECCE	Quinta	B I
409	8v4bnmnf	10	1	2024-07-11 12:37:56	1.795,22 €	Ammessa	200,00 €				LETE010002 - I.T.E.T. G. DELEDDA	LE	LECCE	Terza	AAFM
410	36crrvqs	10	1	2024-07-11 13:04:08	1.168,49 €	Ammessa	200,00 €				FGTA03701P - I.T.T. DI SANGRO-MINUZIANO-ALBERTI	FG	SAN SEVERO	Quinta	SUA
411	fmyxkeef	10	1	2024-07-11 19:34:29	- €	Ammessa	200,00 €				TATF044507 - LISIDE F.S. CABRINI SERALE	TA	TARANTO	Terza	A
412	z1tqbx12	10	1	2024-07-12 09:52:12	1.153,41 €	Ammessa	200,00 €				BTTD00701N - I.I.S.S. L. EINAUDI	BT	CANOSA DI PUGLIA	Quarta	B
413	n013ycg1	10	1	2024-07-12 11:34:21	1.642,19 €	Ammessa	200,00 €				LERC031019 - IST.PROFESSIONALE DE PACE-LECCE	LE	LECCE	Terza	BOC
414	o6w97bqz	10	1	2024-07-12 18:37:16	1.181,47 €	Ammessa	200,00 €				LETD08000R - I.T.E. A. OLIVETTI	LE	SAN CESARIO DI LECCE	Quarta	BSIA
415	bodzfxq7	10	1	2024-07-12 20:08:20	1.032,93 €	Ammessa	200,00 €				BARH120005 - I.P. DOMENICO MODUGNO	BA	MOLA DI BARI	Quarta	BS
416	zkcm6ca6	10	1	2024-07-12 20:28:53	607,69 €	Ammessa	200,00 €				FGTF13000C - I.T.T. ALTAMURA-DA VINCI	FG	FOGGIA	Terza	A
417	5rkit5fs	10	1	2024-07-12 22:34:03	1.218,63 €	Ammessa	200,00 €				FGTD061012 - IT.E.T. G. TONIOLO	FG	MANFREDONIA	Quinta	AT
418	m7rxultu	10	1	2024-07-13 15:46:37	- €	Ammessa	200,00 €				BARH03350Q - IPSSEOA CASAMASSIMA SERALE	BA	CASAMASSIMA	Quarta	A
419	eo2uxitz	10	1	2024-07-13 17:06:39	900,39 €	Ammessa	200,00 €				BAPS02000E - L.S. E L.C. ANNESSA CONV. CIRILLO	BA	MODUGNO	Quinta	AM
420	fy0yai5a	10	1	2024-07-14 22:47:41	682,11 €	Ammessa	200,00 €				BARH120005 - I.P. DOMENICO MODUGNO	BA	POLIGNANO A MARE	Quinta	B
421	bfy7pk9o	10	1	2024-07-14 23:27:13	- €	Ammessa	200,00 €				BARI14000T - I.P. DE NORA - LORUSSO	BA	POGGIORSINI	Terza	A SS
422	ogqg7g7v	10	1	2024-07-14 23:55:10	175,68 €	Ammessa	200,00 €				BTRH05850R - IPSSEO SERALE TRANI	BT	TRANI	Terza	-
423	siifyq8m	10	1	2024-07-15 00:35:23	576,56 €	Ammessa	200,00 €				FGTD08000A - I.T.E.T. BLAISE PASCAL	FG	FOGGIA	Quinta	BSIA
424	6nxkw3ug	10	1	2024-07-15 07:51:23	1.286,23 €	Ammessa	200,00 €				BRPM04000V - LICEO DON QUIRICO PUNZI	BA	LOCOROTONDO	Quarta	4DECL
425	fdwrhlb2	10	1	2024-07-15 09:43:11	- €	Ammessa	200,00 €				BARM042015 - I.P.S.I.A.M. AMERIGO VESPUCCI	BA	MOLFETTA	Terza	BM
426	e2vgrqpx	10	1	2024-07-15 10:41:06	1.672,36 €	Ammessa	200,00 €				TAPC10000Q - LICEO ARCHITA	TA	TARANTO	Quinta	A
427	znpayjb0	10	1	2024-07-15 10:42:36	899,59 €	Ammessa	200,00 €				FGPM05000Q - LICEO MARIA IMMACOLATA	FG	SAN GIOVANNI ROTONDO	Terza	B
428	g9pb7m0b	10	1	2024-07-15 10:48:40	1.420,41 €	Ammessa	200,00 €				BATD06801C - ISTITUTO TECNOLOGICO E. MONTALE	BA	NOICATTARO	Quinta	C
429	44dbw13l	10	1	2024-07-15 11:08:55	1.816,08 €	Ammessa	200,00 €				BAPS12000B - LICEO GALILEO GALILEI	BA	BITONTO	Quarta	B
430	2x2s938b	10	1	2024-07-15 11:48:22	- €	Ammessa	200,00 €				TARH08000L - I.P. ELSA MORANTE	TA	TARANTO	Terza	A
431	j09okfsz	10	1	2024-07-15 11:51:23	17,16 €	Ammessa	200,00 €				FGRI021011 - I.P. PRIMO LEVI	FG	SAN GIOVANNI ROTONDO	Quinta	AE
432	gs8zqzs0	10	1	2024-07-15 12:01:45	1.576,72 €	Ammessa	200,00 €				BARC03701D - R. GORJUX- N.TRIDENTE	BA	CASAMASSIMA	Quarta	E

N. Graduatoria	Codice Pratica	Punteggio ISEE	Punteggio Genere	Data e ora Invio	Importo ISEE	Esito_Finale	Importo Beneficio	Codice Fiscale Beneficiario	Cognome Studente	Nome Studente	Istituzione scolastica di II grado	Prov	Residenza	Classe	Sezione
433	oeuven81	10	1	2024-07-17 23:57:49	1.516,89 €	Ammessa	200,00 €				TATF03801G - I.I.S. A. RIGHI - ISTITUTO TECNICO	TA	TARANTO	Quarta	ME
434	g5k1bvq0	10	1	2024-07-18 17:36:48	1.600,48 €	Ammessa	200,00 €				TATF09000G - I.T.T. A. PACINOTTI	TA	TARANTO	Quarta	A
435	xv7vw62w	10	1	2024-07-19 14:50:49	1.390,55 €	Ammessa	200,00 €				BAPM02000G - LICEO VITO FORNARI	BA	MOLFETTA	Quarta	BSU
436	yfku9vrc	10	1	2024-07-20 12:27:52	1.656,32 €	Ammessa	200,00 €				BTPC210007 - LICEO F. DE SANCTIS	BT	TRANI	Quarta	B
437	btoyyo4o	10	1	2024-07-22 14:17:49	1.784,29 €	Ammessa	200,00 €				BRRI01401G - I.P. FERRARIS - DE MARCO	BR	BRINDISI	Quinta	E
438	bpj84w8y	10	1	2024-07-22 20:44:47	- €	Ammessa	200,00 €				FGTF04801T - I.T.T. AUGUSTO RIGHI	FG	CERIGNOLA	Quarta	C
439	pw16uuiy	10	1	2024-07-22 21:45:55	1.413,39 €	Ammessa	200,00 €				BTTD32000N - I.T.E.T. CASSANDRO FERMI NERVI	BT	BARLETTA	Quarta	C
440	p23ijfun	10	2	2024-06-07 12:49:57	- €	Ammessa	200,00 €				BRRH00901L - IPSEOA/IPSIA G. SALVEMINI	BR	FASANO	Terza	D
441	hf4iemo9	10	2	2024-06-07 12:56:24	259,33 €	Ammessa	200,00 €				LEPS04401V - LICEO SCIENTIFICO	LE	CAVALLINO	Quarta	B
442	al67845y	10	2	2024-06-07 13:03:44	1.300,10 €	Ammessa	200,00 €				BRPS030029 - LICEO SCIENZE UMANE	BR	TORRE SANTA SUSANNA	Quinta	D
443	85m7fyaw	10	2	2024-06-07 13:09:39	322,11 €	Ammessa	200,00 €				FGPM059017 - LICEO A. G. RONCALLI	FG	MANFREDONIA	Quinta	C
444	38u9716u	10	2	2024-06-07 13:12:49	1.416,85 €	Ammessa	200,00 €				BTRC046022 - IPSC LEONTINE E GIUSEPPE DE NITTIS	BT	CANOSA DI PUGLIA	Terza	BC
445	42cckng	10	2	2024-06-07 13:29:40	- €	Ammessa	200,00 €				BAPS050004 - LICEO SCIENTIFICO E. FERMI	BA	BARI	Quinta	H
446	lbdcqbde	10	2	2024-06-07 13:39:31	1.796,42 €	Ammessa	200,00 €				BRRF010008 - I.P. F. L. MORVILLO FALCONE	BR	BRINDISI	Terza	CSS
447	z3pg7ahl	10	2	2024-06-07 13:41:37	- €	Ammessa	200,00 €				BATD071018 - ITE SANDRO PERTINI-PINTO	BA	CASAMASSIMA	Quinta	A
448	o6tjhl8p	10	2	2024-06-07 14:02:05	1.761,35 €	Ammessa	200,00 €				LEPS04401V - LICEO SCIENTIFICO	LE	SALICE SALENTINO	Quarta	B
449	pkdjwhld	10	2	2024-06-07 14:15:14	1.517,24 €	Ammessa	200,00 €				BARH03301B - IPSSEOA CASAMASSIMA	BA	VALENZANO	Quinta	ACC
450	mh3j4xz9	10	2	2024-06-07 15:16:37	266,71 €	Ammessa	200,00 €				BATE04901E - ITT E.DI SAVOIA-ITC CALAMANDREI	BA	MODUGNO	Terza	B
451	j4a6lca8	10	2	2024-06-07 17:41:54	1.967,39 €	Ammessa	200,00 €				LERC04201Q - I.S.I.S.S. L. SCARAMBONE - LECCE -	LE	SQUINZANO	Quarta	SERS
452	8mvyzlsl	10	2	2024-06-07 17:51:13	1.980,37 €	Ammessa	200,00 €				LEPC03000R - LICEO G. PALMIERI	LE	CAMPI SALENTINA	Terza	G
453	5vhq3ipf	10	2	2024-06-07 17:55:45	1.967,91 €	Ammessa	200,00 €				BTRH053019 - I.P. A. MORO	BT	MARGHERITA DI SAVOIA	Quinta	OR
454	hullz7pz	10	2	2024-06-07 17:58:05	1.967,39 €	Ammessa	200,00 €				LETE010002 - I.T.E.T. G. DELEDDA	LE	SQUINZANO	Quarta	D
455	6hcdvfwr	10	2	2024-06-07 18:09:55	- €	Ammessa	200,00 €				BTPS08000V - LICEO SCIENTIFICO RICCARDO NUZZI	BT	ANDRIA	Terza	ASA
456	x4cdv42j	10	2	2024-06-07 21:50:33	94,60 €	Ammessa	200,00 €				TATF044507 - LISIDE F.S. CABRINI SERALE	TA	TARANTO	Quinta	AG
457	acoqjtnf	10	2	2024-06-07 22:44:09	- €	Ammessa	200,00 €				TAPC10000Q - LICEO ARCHITA	TA	TARANTO	Quinta	A
458	vo0apglv	10	2	2024-06-08 07:42:02	1.447,77 €	Ammessa	200,00 €				TAPC10000Q - LICEO ARCHITA	TA	TARANTO	Terza	AC
459	ttifnyoc	10	2	2024-06-08 08:03:16	585,10 €	Ammessa	200,00 €				LEPS21000C - LICEO QUINTO ENNIO	LE	GALLIPOLI	Terza	B
460	5m1a4baz	10	2	2024-06-08 08:04:26	535,29 €	Ammessa	200,00 €				BAPM02000G - LICEO VITO FORNARI	BA	MOLFETTA	Quarta	DSU
461	7y38moff	10	2	2024-06-08 10:32:36	1.835,22 €	Ammessa	200,00 €				LETE010002 - I.T.E.T. G. DELEDDA	LE	SURBO	Terza	B
462	95i9zncc	10	2	2024-06-08 10:55:21	1.853,78 €	Ammessa	200,00 €				LEPC03000R - LICEO G. PALMIERI	LE	SAN DONATO DI LECCE	Quarta	M
463	18r87r6f	10	2	2024-06-08 12:36:48	1.857,35 €	Ammessa	200,00 €				BATD13000T - I.T.E. LENOCI	BA	BARI	Quinta	AT
464	s17nb9hf	10	2	2024-06-08 13:27:48	682,01 €	Ammessa	200,00 €				BATD02902V - I.I.S.S. TOMMASO FIORE - MODUGNO	BA	MODUGNO	Terza	B
465	h3rytg5n	10	2	2024-06-08 14:01:01	90,91 €	Ammessa	200,00 €				LERC031019 - IST.PROFESSIONALE DE PACE-LECCE	LE	LEQUILE	Quarta	4 AOM
466	b26v5cpm	10	2	2024-06-08 14:04:03	1.918,50 €	Ammessa	200,00 €				FGPS210002 - LICEO CHECCHIA RISPOLI-TONDI	FG	SAN SEVERO	Terza	B
467	izwptdxw	10	2	2024-06-08 14:17:49	1.918,50 €	Ammessa	200,00 €				FGPM10000G - LICEO E. PESTALOZZI	FG	SAN SEVERO	Terza	B
468	2r7ij3f6	10	2	2024-06-08 15:18:42	251,79 €	Ammessa	200,00 €				TAPM020008 - LICEO SCIENZE UMANE VITTORINO DA FELTRE	TA	TARANTO	Terza	G
469	cwkgs8og	10	2	2024-06-08 17:19:08	1.465,04 €	Ammessa	200,00 €				BRPS01701T - E. MAJORANA	BR	BRINDISI	Quarta	BKM
470	jzrizzo7	10	2	2024-06-08 17:27:12	1.362,50 €	Ammessa	200,00 €				FGPM03000E - LICEO CAROLINA POERIO	FG	FOGGIA	Quarta	D S
471	ocseauve	10	2	2024-06-08 18:08:48	1.870,00 €	Ammessa	200,00 €				BAPM010001 - LICEO G. BIANCHI DOTTULA	BA	BARI	Terza	AE
472	g38otboh	10	2	2024-06-08 18:08:56	1.762,53 €	Ammessa	200,00 €				LESD02601Q - LICEO ARTISTICO - NARDO	LE	GALATONE	Quinta	A
473	i1yf746p	10	2	2024-06-08 18:09:33	1.787,01 €	Ammessa	200,00 €				BAPC24000A - LICEO G. GALILEI - M. CURIE	BA	MONOPOLI	Terza	3AL
474	ah9jjhf0	10	2	2024-06-08 18:21:30	- €	Ammessa	200,00 €				BAPS060001 - LICEO SCIENTIFICO G. SALVEMINI	BA	BARI	Quarta	C
475	o5q0l2kf	10	2	2024-06-08 19:27:55	1.165,49 €	Ammessa	200,00 €				BAPC18000X - LICEO CARMINE SYLOS	BA	BARI	Terza	ALES
476	f37j3tmr	10	2	2024-06-08 19:42:06	1.991,55 €	Ammessa	200,00 €				TARF044013 - I.P. F.S. CABRINI	TA	TARANTO	Quarta	4° A CS
477	cgwo7pqd	10	2	2024-06-08 21:33:26	952,52 €	Ammessa	200,00 €				TAPM020008 - LICEO SCIENZE UMANE VITTORINO DA FELTRE	TA	TARANTO	Quarta	ASU
478	1d0sxgq6	10	2	2024-06-09 09:11:58	1.405,20 €	Ammessa	200,00 €				BARI130007 - I.P. L. SANTARELLA - DE LILLA	BA	BARI	Quinta	AU
479	z09als8u	10	2	2024-06-09 10:00:50	1.399,18 €	Ammessa	200,00 €				LETF03401A - ISTITUTO TECNICO INDUSTRIALE E. FERMI	LE	LECCE	Terza	E INFORMAT
480	v7k4s3fr	10	2	2024-06-09 10:02:01	- €	Ammessa	200,00 €				BATD02601A - I.T.E. C. COLAMONICO - ITT CHIARULLI	BA	SANTERAMO IN COLLE	Quarta	INF A
481	xeju49ju	10	2	2024-06-09 11:17:20	1.983,63 €	Ammessa	200,00 €				TATD03601N - IST. TECNICO LEONARDO DA VINCI	TA	MARTINA FRANCA	Terza	F
482	0b2639c7	10	2	2024-06-09 12:03:42	- €	Ammessa	200,00 €				LEPM050006 - LICEO G. COMI	LE	TRICASE	Quarta	AE
483	h3fclarx	10	2	2024-06-09 13:25:53	1.276,29 €	Ammessa	200,00 €				TATF04401V - ISTITUTO TECNICO INDUSTRIALE	TA	PULSANO	Quarta	AT
484	x3ps3x6h	10	2	2024-06-09 15:14:55	1.779,11 €	Ammessa	200,00 €				BAPC18000X - LICEO CARMINE SYLOS	BA	BITONTO	Terza	C
485	e7vy8ojf	10	2	2024-06-09 15:29:13	1.795,46 €	Ammessa	200,00 €				BAPS079013 - LICEO SCIENTIFICO DELL'ERBA CASTELLANA G	BA	TURI	Terza	AL
486	opm858u3	10	2	2024-06-09 15:43:08	258,46 €	Ammessa	200,00 €				LETD08000R - I.T.E. A. OLIVETTI	LE	CALIMERA	Quarta	C SIA
487	38xywvq3	10	2	2024-06-09 15:59:28	1.870,00 €	Ammessa	200,00 €				BAPS06301D - LICEO SCIENTIFICO MARGHERITA HACK	BA	BARI	Quinta	SD
488	5vcthy5y	10	2	2024-06-09 16:24:22	- €	Ammessa	200,00 €				LEPC120003 - LICEO GALILEO GALILEI	LE	NARDO'	Quinta	B
489	b82ji7ta	10	2	2024-06-09 22:53:26	352,36 €	Ammessa	200,00 €				BTPS03000T - LICEO LEONARDO DA VINCI	BT	TRANI	Terza	AC
490	1th2ilc0	10	2	2024-06-09 23:29:43	1.364,91 €	Ammessa	200,00 €				FGPC160003 - LICEO LANZA-PERUGINI	FG	FOGGIA	Quarta	I
491	krdwpnnc	10	2	2024-06-09 23:30:01	204,93 €	Ammessa	200,00 €				BARH120027 - I.P. DOMENICO MODUGNO	BA	MOLA DI BARI	Terza	A
492	uoyc5ie9	10	2	2024-06-10 10:07:07	4,26 €	Ammessa	200,00 €				BTPS15000X - LICEO CARLO CAFIERO	BT	BARLETTA	Terza	H
493	qoi2o3eh	10	2	2024-06-10 10:24:04	- €	Ammessa	200,00 €				TARI024527 - ISTITUTO PROF.LE ARCHIMEDE - SERALE	TA	TARANTO	Quinta	O
494	gdwhepza	10	2	2024-06-10 10:44:44	77,65 €	Ammessa	200,00 €				TAPS021014 - LICEO SCIENTIFICO SEZ.INDIRIZZO SPORTIVO	TA	MASSAFRA	Terza	A
495	agu22wp3	10	2	2024-06-10 10:52:06	- €	Ammessa	200,00 €				FGPS040004 - LICEO SCIENTIFICO G. MARCONI	FG	FOGGIA	Quarta	A
496	j6ra9y3m	10	2	2024-06-10 11:40:15	984,51 €	Ammessa	200,00 €				LERC031019 - IST.PROFESSIONALE DE PACE-LECCE	LE	LECCE	Terza	BOM
497	1elnl3jp	10	2	2024-06-10 11:48:11	1.333,61 €	Ammessa	200,00 €				BRTD100004 - I.T.E.T. PANTANELLI-MONNET	BR	CAROVIGNO	Quinta	A AFM
498	nnfngtrl	10	2	2024-06-10 12:26:50	1.934,96 €	Ammessa	200,00 €				FGPC180008 - LICEO ZINGARELLI-SACRO CUORE	FG	CERIGNOLA	Terza	A
499	sho4e99f	10	2	2024-06-10 12:32:17	1.738,89 €	Ammessa	200,00 €				LETD047016 - IST.TECNICO COMM.LECEZZI-MAGLIE	LE	SCORRANO	Quarta	A
500	fa1vbo0o	10	2	2024-06-10 13:08:02	1.070,26 €	Ammessa	200,00 €				BASL06000T - LICEO DE NITTIS-PASCALI	BA	BARI	Terza	F
501	5wbx9z49	10	2	2024-06-10 14:54:01	240,00 €	Ammessa	200,00 €				LEPM01000Q - LICEO P. SICILIANI	LE	LECCE	Terza	AL
502	9e72xts4	10	2	2024-06-10 15:03:58	1.323,44 €	Ammessa	200,00 €				BTPS15000X - LICEO CARLO CAFIERO	BT	BARLETTA	Terza	H
503	3m2qjamw	10	2	2024-06-10 15:05:35	1.993,21 €	Ammessa	200,00 €				LESL03000R - LICEO CIARDO - PELLEGRINO	LE	SPONGANO	Quarta	G
504	58jmc5qr	10	2	2024-06-10 16:09:55	- €	Ammessa	200,00 €				TATF044507 - LISIDE F.S. CABRINI SERALE	TA	TARANTO	Quarta	OTTICO

PR Puglia FESR-FSE+ 2021-2027
Priorità: 6. Istruzione e Formazione
Obiettivo specifico: ESO4.6

Azione 6.3 interventi per garantire l'accesso universale all'istruzione
Sub Azione 6.3.5 Diritto allo studio e all'inclusione scolastica

N. Graduatoria	Codice Pratica	Punteggio ISEE	Punteggio Genere	Data e ora Invio	Importo ISEE	Esito_Finale	Importo Beneficio	Codice Fiscale Beneficiario	Cognome Studente	Nome Studente	Istituzione scolastica di II grado	Prov	Residenza	Classe	Sezione
505	7zqr4fec	10	2	2024-06-10 16:53:43	1.083,98 €	Ammessa	200,00 €				BAPS12000B - LICEO GALILEO GALILEI	BA	BITONTO	Quinta	B
506	ektpru29	10	2	2024-06-10 17:06:56	687,81 €	Ammessa	200,00 €				BARC067019 - T. TRAETTA	BA	BITONTO	Quinta	A
507	7wp7hjvb	10	2	2024-06-10 17:32:51	1.764,23 €	Ammessa	200,00 €				FGPM059017 - LICEO A. G. RONCALLI	FG	MANFREDONIA	Quarta	E
508	5twy0042	10	2	2024-06-10 17:34:23	- €	Ammessa	200,00 €				BAPC18000X - LICEO CARMINE SYLOS	BA	BITONTO	Quarta	LES
509	debyd7vt	10	2	2024-06-10 17:35:03	1.811,04 €	Ammessa	200,00 €				LEPC03000R - LICEO G. PALMIERI	LE	SURBO	Quarta	H
510	a687ujrt	10	2	2024-06-10 17:38:19	1.610,15 €	Ammessa	200,00 €				TAPS19000A - LICEO GALILEO FERRARIS	TA	PULSANO	Terza	BC
511	kb48saaq	10	2	2024-06-10 17:51:42	1.592,68 €	Ammessa	200,00 €				BTRF044013 - SERVIZI SOCIO SANITARI-COMMERCIALI PCP	BT	ANDRIA	Quarta	A
512	iopi3875	10	2	2024-06-10 18:04:13	1.752,89 €	Ammessa	200,00 €				TAPC070005 - LICEO ARISTOSSENO	TA	TARANTO	Terza	L
513	m9o3wnme	10	2	2024-06-10 18:27:42	- €	Ammessa	200,00 €				BASL06000T - LICEO DE NITTIS-PASCALI	BA	BARI	Quarta	E
514	a6oc6ctv	10	2	2024-06-10 18:40:18	1.331,73 €	Ammessa	200,00 €				BTRI023011 - I.P.I.A. M. DELL'AQUILA - SAN FERD.	BT	SAN FERDINANDO DI PUGLIA	Quinta	M
515	2hbkixzk	10	2	2024-06-10 19:25:17	1.421,84 €	Ammessa	200,00 €				BATD02000A - I.T.E. F. M. GENCO	BA	ALTAMURA	Quarta	C
516	pf0q6mgb	10	2	2024-06-10 19:37:54	354,78 €	Ammessa	200,00 €				BRTF02000P - I.T.T. E. FERMI	BR	FRANCAVILLA FONTANA	Terza	AME
517	qyctqdsl	10	2	2024-06-11 08:37:07	754,90 €	Ammessa	200,00 €				BARA06751Q - G. DE GEMMIS - SERALE	BA	TERLIZZI	Quarta	B
518	cnr34l4t	10	2	2024-06-11 09:20:06	1.727,67 €	Ammessa	200,00 €				BARC041015 - I.P.S.S.C.T.S.P. MONS. ANTONIO BELLO	BA	TERLIZZI	Quarta	BS
519	5rourdso	10	2	2024-06-11 09:41:27	1.465,56 €	Ammessa	200,00 €				FGPS210002 - LICEO CHECCHIA RISPOLI-TONDI	FG	SAN SEVERO	Quarta	F
520	d2vbw12u	10	2	2024-06-11 09:58:23	1.832,06 €	Ammessa	200,00 €				BARC054017 - LUCIANO TANDOI	BA	CORATO	Quinta	H
521	a4guualu	10	2	2024-06-11 10:26:39	582,91 €	Ammessa	200,00 €				TAPM020008 - LICEO SCIENZE UMANE VITTORINO DA FELTRE	TA	TARANTO	Quarta	B
522	u9l61t35	10	2	2024-06-11 10:35:30	- €	Ammessa	200,00 €				FGPS040004 - LICEO SCIENTIFICO G. MARCONI	FG	FOGGIA	Terza	I
523	ifs78ttp	10	2	2024-06-11 10:52:39	877,19 €	Ammessa	200,00 €				BATD21001E - ANTONIO DE VITI DE MARCO	BA	VALENZANO	Quarta	A
524	vojbwiyc	10	2	2024-06-11 11:14:05	1.585,47 €	Ammessa	200,00 €				BAPS200003 - LICEO FEDERICO II DI SVEVIA	BA	ALTAMURA	Quinta	CAFM
525	a6811axt	10	2	2024-06-11 11:17:32	1.339,43 €	Ammessa	200,00 €				BTPM05701X - L.E.S. G. DELL'OLIO	BT	BISCEGLIE	Quinta	AL
526	eqnwoqx4	10	2	2024-06-11 11:21:49	1.470,37 €	Ammessa	200,00 €				BATD06202E - I.T.E. D. ROMANAZZI	BA	BARI	Quarta	CSIA
527	8gtf1tyy	10	2	2024-06-11 11:43:53	1.264,33 €	Ammessa	200,00 €				BAPS06201N - LICEO LINGUISTICO D. ROMANAZZI	BA	BARI	Quarta	BT
528	si2qcbpb	10	2	2024-06-11 11:50:45	1.838,68 €	Ammessa	200,00 €				FGPM059017 - LICEO A. G. RONCALLI	FG	MANFREDONIA	Quarta	N
529	aape3mf5	10	2	2024-06-11 12:06:43	983,41 €	Ammessa	200,00 €				TARI02401R - IPSIA ARCHIMEDE	TA	TARANTO	Quarta	4N
530	r5ms4gjt	10	2	2024-06-11 12:14:09	338,24 €	Ammessa	200,00 €				TAPS19000A - LICEO GALILEO FERRARIS	TA	TARANTO	Terza	BL
531	p6f6vm5j	10	2	2024-06-11 12:28:53	410,68 €	Ammessa	200,00 €				BTPS05301G - LICEO A. MORO	BT	SAN FERDINANDO DI PUGLIA	Quarta	C
532	hv8my401	10	2	2024-06-11 13:01:01	- €	Ammessa	200,00 €				BRPC00801X - V. LILLA - FRANCAVILLA FONTANA	BR	FRANCAVILLA FONTANA	Quarta	B
533	r57w8qt9	10	2	2024-06-11 15:24:15	1.476,71 €	Ammessa	200,00 €				BAPS200003 - LICEO FEDERICO II DI SVEVIA	BA	ALTAMURA	Quarta	C
534	7qnj9zhz	10	2	2024-06-11 16:11:07	- €	Ammessa	200,00 €				BTRI036013 - I.P. COSMAI - SEDE ASSOCIATA	BT	TRANI	Quarta	AVG
535	oi7vives	10	2	2024-06-11 17:00:35	1.137,18 €	Ammessa	200,00 €				TAPC070005 - LICEO ARISTOSSENO	TA	PULSANO	Quarta	A
536	g44a6dgy	10	2	2024-06-11 17:43:21	- €	Ammessa	200,00 €				BTRH05850R - IPSSEO SERALE TRANI	BT	TRANI	Quarta	E
537	klykv33	10	2	2024-06-11 17:53:50	1.587,64 €	Ammessa	200,00 €				FGPC02101L - LICEO INDRO MONTANELLI	FG	RIGNANO GARGANICO	Quarta	B
538	vvg11st3	10	2	2024-06-11 20:10:58	1.189,51 €	Ammessa	200,00 €				BAPM010001 - LICEO G. BIANCHI DOTTULA	BA	GRUMO APPULA	Terza	AL
539	u5lnzjxc	10	2	2024-06-11 23:14:36	941,97 €	Ammessa	200,00 €				BATD03701R - ITET VIVANTE - ITET GORJUX	BA	BARI	Quarta	CTG
540	gcknfsh3	10	2	2024-06-12 09:58:37	685,87 €	Ammessa	200,00 €				BAPM02000G - LICEO VITO FORNARI	BA	MOLFETTA	Quarta	DSU
541	o81d2m49	10	2	2024-06-12 10:12:58	1.819,29 €	Ammessa	200,00 €				FGPC180008 - LICEO ZINGARELLI-SACRO CUORE	FG	CERIGNOLA	Quinta	F
542	9nvowb9x	10	2	2024-06-12 10:56:28	35,61 €	Ammessa	200,00 €				TAPC11000A - LICEO F. DE SANCTIS - G. GALILEI	TA	SAVA	Terza	CL
543	165knuvo	10	2	2024-06-12 11:07:36	1.075,03 €	Ammessa	200,00 €				BATD02902V - I.I.S.S. TOMMASO FIORE - MODUGNO	BA	GRUMO APPULA	Quinta	E
544	8372odjr	10	2	2024-06-12 11:09:02	1.249,94 €	Ammessa	200,00 €				BARI14000T - I.P. DE NORA - LORUSSO	BA	CASSANO DELLE MURGE	Quinta	AS
545	wjd2psaf	10	2	2024-06-12 11:59:11	1.504,58 €	Ammessa	200,00 €				BAPC23000Q - LICEI SYLOS - FIORE	BA	CORATO	Quinta	AES
546	mkpbsc7d	10	2	2024-06-12 11:59:25	- €	Ammessa	200,00 €				FGRI02050D - I.P.ANTONIO PACINOTTI SERALE	FG	FOGGIA	Terza	A
547	ls3ltfds	10	2	2024-06-12 11:59:26	1.600,64 €	Ammessa	200,00 €				FGPM03000E - LICEO CAROLINA POERIO	FG	FOGGIA	Terza	AE
548	9cbn62ie	10	2	2024-06-12 12:00:08	821,55 €	Ammessa	200,00 €				LESL03000R - LICEO CIARDO - PELLEGRINO	LE	MONTERONI DI LECCE	Quinta	E
549	ruhnkoof	10	2	2024-06-12 13:00:59	1.928,37 €	Ammessa	200,00 €				BAPC030002 - LICEO CAGNAZZI	BA	ALTAMURA	Quarta	B
550	jy9fpfpe	10	2	2024-06-12 15:28:32	1.075,12 €	Ammessa	200,00 €				FGPM05000Q - LICEO MARIA IMMACOLATA	FG	SAN GIOVANNI ROTONDO	Quinta	A
551	1476gz94	10	2	2024-06-12 17:08:40	- €	Ammessa	200,00 €				TATF044507 - LISIDE F.S. CABRINI SERALE	TA	TARANTO	Quarta	ASR
552	h7eubm5h	10	2	2024-06-12 17:26:20	15,30 €	Ammessa	200,00 €				TAPM020008 - LICEO SCIENZE UMANE VITTORINO DA FELTRE	TA	TARANTO	Quarta	A
553	tld72oue	10	2	2024-06-12 19:22:13	- €	Ammessa	200,00 €				BTSL046019 - I.I.S.S. LEONTINE E GIUSEPPE DE NITTIS	BT	BARLETTA	Quarta	D
554	lgzqekcu	10	2	2024-06-12 20:38:43	11,82 €	Ammessa	200,00 €				BRRH01000Q - I.P.E.O.A.S. PERTINI	BR	BRINDISI	Terza	A
555	5tnb1u1i	10	2	2024-06-12 21:03:22	1.515,69 €	Ammessa	200,00 €				BRTF02000P - I.T.T. E. FERMI	BR	ORIA	Terza	AEC
556	1w6i0z8n	10	2	2024-06-12 23:10:53	- €	Ammessa	200,00 €				FGPS08000E - LICEO ALBERT EINSTEIN	FG	CERIGNOLA	Quarta	G
557	dt5pwxtg	10	2	2024-06-12 23:12:10	294,12 €	Ammessa	200,00 €				BTTD05801E - A. MORO	BT	TRANI	Quarta	F
558	z8s5vhbe	10	2	2024-06-13 06:42:59	1.889,76 €	Ammessa	200,00 €				BARH049011 - P. CALAMANDREI	BA	BARI	Quarta	N
559	6gpaubm0	10	2	2024-06-13 08:27:30	1.774,28 €	Ammessa	200,00 €				BAPS270009 - LICEI CARTESIO	BA	CASAMASSIMA	Quinta	C
560	914a05x5	10	2	2024-06-13 09:46:10	1.816,96 €	Ammessa	200,00 €				FGRI020004 - I.P. ANTONIO PACINOTTI	FG	FOGGIA	Quinta	A
561	8zibj65v	10	2	2024-06-13 10:55:07	1.148,03 €	Ammessa	200,00 €				LESD090002 - LICEO P. COLONNA	LE	LEVERANO	Quarta	A
562	vk40uigb	10	2	2024-06-13 11:01:15	1.442,02 €	Ammessa	200,00 €				BRPM010003 - LICEO E. PALUMBO	BR	MESAGNE	Quinta	B
563	3jyvgws3	10	2	2024-06-13 11:45:39	1.831,36 €	Ammessa	200,00 €				BTRI050019 - IPSIA ARCHIMEDE- SEDE ASS.TA DI ANDRIA	BT	ANDRIA	Quarta	MA
564	4at218u2	10	2	2024-06-13 12:03:14	- €	Ammessa	200,00 €				BAPM04000R - LICEO SAN BENEDETTO	BA	CONVERSANO	Terza	CL
565	8n3y04dq	10	2	2024-06-13 12:04:10	- €	Ammessa	200,00 €				BASD039013 - LICEO ARTISTICO FEDERICO II STUPOR MUNDI	BT	ANDRIA	Quarta	E
566	7chmjukv	10	2	2024-06-13 15:27:13	988,82 €	Ammessa	200,00 €				BTPC210007 - LICEO F. DE SANCTIS	BT	TRANI	Quinta	BC
567	lpscbfy6	10	2	2024-06-13 15:43:33	- €	Ammessa	200,00 €				TARF044013 - I.P. F.S. CABRINI	TA	LEPORANO	Terza	BS
568	ngpe1u50	10	2	2024-06-13 17:19:55	338,43 €	Ammessa	200,00 €				BTPC01000D - LICEO A. CASARDI	BT	BARLETTA	Quarta	B
569	up5kraaz	10	2	2024-06-13 17:59:38	1.192,74 €	Ammessa	200,00 €				BTRH05801C - A. MORO	BT	TRANI	Quinta	E
570	yamy9wf2	10	2	2024-06-13 18:03:06	1.771,14 €	Ammessa	200,00 €				BAPM010001 - LICEO G. BIANCHI DOTTULA	BA	BARI	Terza	AU
571	zqm3o18g	10	2	2024-06-13 18:56:20	1.491,79 €	Ammessa	200,00 €				FGRC00801T - I.P. L.EINAUDI	FG	CARAPELLE	Quarta	C
572	xzbozvpw	10	2	2024-06-13 19:05:35	736,47 €	Ammessa	200,00 €				TARF006018 - ISTITUTO PROFESSIONALE MICHELE LENTINI	TA	PALAGIANELLO	Quinta	A
573	axp3s1p0	10	2	2024-06-13 19:17:12	- €	Ammessa	200,00 €				BAPC18000X - LICEO CARMINE SYLOS	BA	BITONTO	Terza	ASU
574	dvbgejs0	10	2	2024-06-13 19:29:07	1.364,91 €	Ammessa	200,00 €				FGPC160003 - LICEO LANZA-PERUGINI	FG	FOGGIA	Terza	O
575	oszl799i	10	2	2024-06-13 19:42:39	1.031,10 €	Ammessa	200,00 €				BAPS029012 - I.I.S.S. T. FIORE LICEO SCIENTIFICO	BA	MODUGNO	Quinta	D
576	mxl07rna	10	2	2024-06-13 20:10:02	43,41 €	Ammessa	200,00 €				BAPS002012 - LS CANUDO - LC MARONE	BA	GIOIA DEL COLLE	Quinta	A

N. Graduatoria	Codice Pratica	Punteggio ISEE	Punteggio Genere	Data e ora Invio	Importo ISEE	Esito_Finale	Importo Beneficio	Codice Fiscale Beneficiario	Cognome Studente	Nome Studente	Istituzione scolastica di II grado	Prov	Residenza	Classe	Sezione
577	hy0qarq5	10	2	2024-06-13 22:55:16	- €	Ammessa	200,00 €				BTTD32000N - I.T.E.T. CASSANDRO FERMI NERVI	BT	BARLETTA	Quarta	C
578	idkb3td1	10	2	2024-06-14 07:02:52	81,40 €	Ammessa	200,00 €				BASL06000T - LICEO DE NITTIS-PASCALI	BA	BARI	Quarta	F
579	4aqc86pu	10	2	2024-06-14 10:17:24	- €	Ammessa	200,00 €				BAPS270009 - LICEI CARTESIO	BA	TRIGGIANO	Terza	F
580	ncy008ur	10	2	2024-06-14 10:48:21	- €	Ammessa	200,00 €				LEPS21000C - LICEO QUINTO ENNIO	LE	GALLIPOLI	Quarta	C
581	zxj09z9u	10	2	2024-06-14 10:58:16	1.390,30 €	Ammessa	200,00 €				BAPC030002 - LICEO CAGNAZZI	BA	ALTAMURA	Terza	B
582	o09zut7m	10	2	2024-06-14 11:36:40	1.458,82 €	Ammessa	200,00 €				BTSL046019 - I.I.S.S. LEONTINE E GIUSEPPE DE NITTIS	BT	BARLETTA	Terza	C
583	dreou8sl	10	2	2024-06-14 11:44:31	1.645,20 €	Ammessa	200,00 €				BAPS029012 - I.I.S.S. T. FIORE LICEO SCIENTIFICO	BA	MODUGNO	Terza	D
584	5rves0td	10	2	2024-06-14 15:00:49	688,78 €	Ammessa	200,00 €				BAPS06101T - L. L. GIULIO CESARE	BA	BARI	Terza	E
585	bjpirtjn	10	2	2024-06-14 16:23:14	- €	Ammessa	200,00 €				BRTF01701X - ITI -E. MAJORANA - BRINDISI	BR	BRINDISI	Quinta	AKM
586	6wjj0vby	10	2	2024-06-14 17:11:57	1.311,36 €	Ammessa	200,00 €				CBRH010005 - I.P.S.E.O.A.-I.P.S.A.R. "F. DI SVEVIA"	FG	SAN SEVERO	Quarta	F
587	9rxtz7wi	10	2	2024-06-14 17:49:43	1.972,37 €	Ammessa	200,00 €				FGRH100008 - I.P. ANNESSO CONV. BONGHI	FG	LUCERA	Quinta	B
588	fxm2gxg2	10	2	2024-06-14 19:20:43	1.459,38 €	Ammessa	200,00 €				FGTD02000P - I.T.E.T. DANTE ALIGHIERI	FG	CERIGNOLA	Quarta	B
589	0xm5x65a	10	2	2024-06-14 19:24:45	1.459,38 €	Ammessa	200,00 €				FGTD02000P - I.T.E.T. DANTE ALIGHIERI	FG	CERIGNOLA	Quarta	B
590	mvh8rgtn	10	2	2024-06-14 20:23:06	12,32 €	Ammessa	200,00 €				TATF03701Q - MAJORANA	TA	CRISPIANO	Quarta	AT
591	cdy99brf	10	2	2024-06-14 22:34:18	- €	Ammessa	200,00 €				BRPM010003 - LICEO E. PALUMBO	BR	BRINDISI	Terza	CES
592	lw2eybqe	10	2	2024-06-15 01:37:06	1.453,33 €	Ammessa	200,00 €				TATD036513 - IST. TECNICO LEONARDO DA VINCI SERALE	TA	MARTINA FRANCA	Quarta	SERALE
593	vsov9mng	10	2	2024-06-15 09:29:42	1.244,72 €	Ammessa	200,00 €				BARC067019 - T. TRAETTA	BA	PALO DEL COLLE	Terza	BSS
594	610nayj1	10	2	2024-06-15 11:14:32	- €	Ammessa	200,00 €				BATF04101P - MOLFETTA	BA	BARI	Quarta	A
595	449frmur	10	2	2024-06-15 12:29:12	858,66 €	Ammessa	200,00 €				FGPC052018 - LICEO PUBLIO VIRGILIO MARONE	FG	VICO DEL GARGANO	Quarta	A
596	z1msnbmv	10	2	2024-06-15 20:01:07	- €	Ammessa	200,00 €				BTTD05801E - A. MORO	BT	TRANI	Terza	E
597	6jaq1g88	10	2	2024-06-16 15:56:32	- €	Ammessa	200,00 €				BTTD05801E - A. MORO	BT	TRANI	Quinta	B
598	qgx3ru4y	10	2	2024-06-16 16:45:42	1.631,74 €	Ammessa	200,00 €				FGRH060014 - I.P.E.O.A. M. LECCE - MANFREDONIA	FG	MANFREDONIA	Terza	DM
599	q9hmnkuf	10	2	2024-06-16 19:13:41	- €	Ammessa	200,00 €				LETD039017 - IST.TECN.COMM.LEV.BACHELETCOPERTINO	LE	PORTO CESAREO	Quarta	B
600	013zc9eg	10	2	2024-06-17 07:32:11	838,26 €	Ammessa	200,00 €				BASD053019 - LICEO ARTISTICO E MUSICALE LUIGI RUSSO	BA	NOICATTARO	Quinta	C
601	g8zi7ao9	10	2	2024-06-17 08:52:35	574,63 €	Ammessa	200,00 €				BRRF01050N - I.P.S.S. MORVILLO BRINDISI CORSO SERALE	BR	BRINDISI	Terza	BSS
602	waluhnfd	10	2	2024-06-17 09:06:24	1.079,68 €	Ammessa	200,00 €				LERC031019 - IST.PROFESSIONALEDE PACE-LECCE	LE	LECCE	Terza	BOM-MODA
603	vpe8f3bq	10	2	2024-06-17 09:52:33	192,52 €	Ammessa	200,00 €				BTPS15000X - LICEO CARLO CAFIERO	BT	BARLETTA	Quarta	G
604	59cvnxnb	10	2	2024-06-17 11:25:39	- €	Ammessa	200,00 €				BASL06000T - LICEO DE NITTIS-PASCALI	BA	BARI	Quarta	D
605	j3pqf0o4	10	2	2024-06-17 11:26:18	1.365,97 €	Ammessa	200,00 €				TAPS18000Q - LICEO D. DE RUGGIERI	TA	MASSAFRA	Quinta	L
606	4kbp35li	10	2	2024-06-17 11:49:18	541,22 €	Ammessa	200,00 €				BTRC046011 - IPSC LEONTINE E GIUSEPPE DE NITTIS	BT	BARLETTA	Quarta	G
607	kjcdopoe	10	2	2024-06-17 12:21:26	1.155,93 €	Ammessa	200,00 €				LETD140007 - I.T.E. A. DE VITI DE MARCO	LE	RUFFANO	Quarta	G
608	tealna0m	10	2	2024-06-17 13:32:56	- €	Ammessa	200,00 €				BARI130007 - I.P. L. SANTARELLA - DE LILLA	BA	CASAMASSIMA	Quarta	D
609	sfuiid9u	10	2	2024-06-17 16:25:24	539,16 €	Ammessa	200,00 €				BTRI036013 - I.P. COSMAI - SEDE ASSOCIATA	BT	TRANI	Terza	AM
610	d3ohkrhk	10	2	2024-06-17 17:50:19	1.870,49 €	Ammessa	200,00 €				LETF01601R - IST. TECNICO TECNOLOGICO DON T. BELLO	LE	PRESICCE-ACQUARICA	Terza	ABS
611	tnelz8tx	10	2	2024-06-17 20:40:02	401,23 €	Ammessa	200,00 €				BAPC18000X - LICEO CARMINE SYLOS	BA	BITONTO	Terza	BSU
612	llcjytrn	10	2	2024-06-17 21:23:09	401,23 €	Ammessa	200,00 €				BAPC18000X - LICEO CARMINE SYLOS	BA	BITONTO	Terza	A LES
613	0z9xfecb	10	2	2024-06-17 21:33:22	1.513,21 €	Ammessa	200,00 €				TAPM020008 - LICEO SCIENZE UMANE VITTORINO DA FELTRE	TA	TARANTO	Quarta	B
614	kvnh1e0l	10	2	2024-06-17 23:53:03	1.036,74 €	Ammessa	200,00 €				TAPM020008 - LICEO SCIENZE UMANE VITTORINO DA FELTRE	TA	TARANTO	Quarta	D
615	77oamxhj	10	2	2024-06-18 08:48:22	- €	Ammessa	200,00 €				LEPM01000Q - LICEO P. SICILIANI	LE	MONTERONI DI LECCE	Terza	BS
616	wgzxskr2	10	2	2024-06-18 09:15:23	1.824,56 €	Ammessa	200,00 €				FGPC180008 - LICEO ZINGARELLI-SACRO CUORE	FG	CERIGNOLA	Quarta	D/F
617	13jjq758	10	2	2024-06-18 09:25:45	148,02 €	Ammessa	200,00 €				BRRH01000Q - I.P.E.O.A. S. PERTINI	LE	TREPUZZI	Terza	B
618	piu2wchm	10	2	2024-06-18 09:31:39	694,18 €	Ammessa	200,00 €				TASD02002Q - LICEO ARTISTICO V. CALO'	TA	TARANTO	Quarta	L
619	sxjpzsdc	10	2	2024-06-18 09:47:12	1.781,02 €	Ammessa	200,00 €				BAPC24000A - LICEO G. GALILEI - M. CURIE	BA	MONOPOLI	Quarta	B
620	lba5ehm9	10	2	2024-06-18 10:26:00	- €	Ammessa	200,00 €				BTTD05801E - A. MORO	BT	TRANI	Terza	F
621	jl0j58rf	10	2	2024-06-18 10:34:23	- €	Ammessa	200,00 €				LETD042013 - IST.TECNICO ECONOMICO COSTA-LECCE	LE	LECCE	Quinta	A SIA
622	tluo2kv9	10	2	2024-06-18 10:40:34	752,55 €	Ammessa	200,00 €				BATF06401B - IST. TECN. TECNOLOGICO FERRARIS	BA	MOLFETTA	Quinta	AI
623	r8xda4dn	10	2	2024-06-18 10:47:45	1.686,34 €	Ammessa	200,00 €				TARI021019 - QUINTO ORAZIO FLACCO	TA	LATERZA	Quarta	E
624	knvf632o	10	2	2024-06-18 10:52:04	- €	Ammessa	200,00 €				BTPC01000D - LICEO A. CASARDI	BT	BISCEGLIE	Terza	A
625	xa1wfoem	10	2	2024-06-18 10:55:25	1.061,98 €	Ammessa	200,00 €				LEPS00201R - MARTANO	LE	SOLETO	Quarta	AS
626	0zc39o6a	10	2	2024-06-18 10:58:18	1.866,14 €	Ammessa	200,00 €				FGRH060014 - I.P.E.O.A. M. LECCE - MANFREDONIA	FG	MANFREDONIA	Terza	FM
627	xlvokvpi	10	2	2024-06-18 10:58:35	- €	Ammessa	200,00 €				FGPS08000E - LICEO ALBERT EINSTEIN	FG	CERIGNOLA	Terza	G
628	4u2we1d0	10	2	2024-06-18 11:01:38	- €	Ammessa	200,00 €				LEPS01000P - LICEO SCIENTIFICO COSIMO DE GIORGI	LE	LECCE	Terza	C
629	mxysdkix	10	2	2024-06-18 11:29:38	1.413,85 €	Ammessa	200,00 €				BARI130007 - I.P. L. SANTARELLA - DE LILLA	BA	BARI	Quinta	C
630	fhn66fw0	10	2	2024-06-18 12:04:21	685,37 €	Ammessa	200,00 €				TAPC040009 - LICEO TITO LIVIO	BA	LOCOROTONDO	Quarta	AL
631	q315q9yq	10	2	2024-06-18 12:16:25	1.497,43 €	Ammessa	200,00 €				TAPC070005 - LICEO ARISTOSSENO	TA	TARANTO	Quinta	F
632	w995gyb7	10	2	2024-06-18 12:32:14	1.937,16 €	Ammessa	200,00 €				BARI130018 - SCCOORD. IPSIA SANTARELLA	BA	MODUGNO	Quinta	AP
633	fx7qbhvf	10	2	2024-06-18 14:02:42	441,79 €	Ammessa	200,00 €				LERF002013 - MARTANO	LE	CALIMERA	Quarta	ATSA
634	fxsr4jdb	10	2	2024-06-18 15:44:32	- €	Ammessa	200,00 €				BTPC040009 - LICEO CARLO TROYA	BT	ANDRIA	Quarta	B/L
635	nfbhk4pc	10	2	2024-06-18 17:15:20	945,49 €	Ammessa	200,00 €				FGRI020004 - I.P. ANTONIO PACINOTTI	FG	FOGGIA	Terza	AP
636	rl5kqcai	10	2	2024-06-18 18:04:03	1.801,96 €	Ammessa	200,00 €				LERH00701N - IPSEO AMERIGO VESPUCCI	LE	GALLIPOLI	Quarta	A
637	yb63efb4	10	2	2024-06-18 19:35:12	1.255,26 €	Ammessa	200,00 €				FGRH060014 - I.P.E.O.A. M. LECCE - MANFREDONIA	FG	MONTE SANT'ANGELO	Quarta	A
638	qhieax8w	10	2	2024-06-18 20:21:49	1.707,24 €	Ammessa	200,00 €				FGPC160003 - LICEO LANZA-PERUGINI	FG	FOGGIA	Quinta	I
639	mgh8ud0m	10	2	2024-06-18 21:27:02	1.819,83 €	Ammessa	200,00 €				BATD071018 - ITE SANDRO PERTINI-PINTO	BA	TURI	Terza	E
640	qcpogb14	10	2	2024-06-18 22:37:05	1.920,34 €	Ammessa	200,00 €				BAPS200003 - LICEO FEDERICO II DI SVEVIA	BA	ALTAMURA	Quarta	A
641	qocx8anz	10	2	2024-06-19 09:21:12	1.928,53 €	Ammessa	200,00 €				FGTE03000R - ITET NOTARANGELO-ROSATI-GIANNONE-MASI	FG	FOGGIA	Quinta	F
642	aeyujcyc	10	2	2024-06-19 10:15:04	303,38 €	Ammessa	200,00 €				TAPS03801D - I.I.S. A. RIGHI - LICEO	TA	TARANTO	Quinta	DLS
643	63fcjgdq	10	2	2024-06-19 10:19:54	1.569,13 €	Ammessa	200,00 €				BAPM02000G - LICEO VITO FORNARI	BA	MOLFETTA	Quinta	B
644	b0f7yq0p	10	2	2024-06-19 10:37:08	1.940,20 €	Ammessa	200,00 €				LETD00701Q - AMERIGO VESPUCCI	LE	GALLIPOLI	Terza	A
645	9k57y39j	10	2	2024-06-19 10:39:01	1.138,21 €	Ammessa	200,00 €				BARH049011 - P. CALAMANDREI	BA	BARI	Terza	N
646	vd5kp1jv	10	2	2024-06-19 10:55:09	1.220,98 €	Ammessa	200,00 €				TARF044013 - I.P. F.S. CABRINI	TA	TARANTO	Terza	A
647	h63sidty	10	2	2024-06-19 10:58:46	- €	Ammessa	200,00 €				BASL04101D - LICEO ARTISTICO MONS. ANTONIO BELLO	BA	MOLFETTA	Quarta	AL
648	6nyfwuyr	10	2	2024-06-19 11:02:21	1.996,28 €	Ammessa	200,00 €				BRPS11000V - LICEO L.PEPE-A.CALAMO	BR	OSTUNI	Quinta	B

Bollettino Ufficiale della Regione Puglia - n. 86 del 24-10-2024

72923

PR Puglia FESR-FSE+ 2021-2027
Priorità: 6. Istruzione e Formazione
Obiettivo specifico: ESO4.6

Azione 6.3 interventi per garantire l'accesso universale all'istruzione
Sub Azione 6.3.5 Diritto allo studio e all'inclusione scolastica

N. Graduatoria	Codice Pratica	Punteggio ISEE	Punteggio Genere	Data e ora Invio	Importo ISEE	Esito_Finale	Importo Beneficio	Codice Fiscale Beneficiario	Cognome Studente	Nome Studente	Istituzione scolastica di II grado	Prov	Residenza	Classe	Sezione
649	yob97rsh	10	2	2024-06-19 11:33:52	335,89 €	Ammessa	200,00 €				BRRH00901L - IPSEOA/IPSIA G. SALVEMINI	BR	FASANO	Terza	A
650	bq3wqitt	10	2	2024-06-19 11:37:16	1.699,71 €	Ammessa	200,00 €				BARH11000E - I.P. E. MAJORANA	BA	BARI	Quarta	A
651	1hzb7sfk	10	2	2024-06-19 12:16:39	1.833,70 €	Ammessa	200,00 €				FGPC160003 - LICEO LANZA-PERUGINI	FG	FOGGIA	Terza	O
652	px5mobd4	10	2	2024-06-19 12:24:13	1.202,10 €	Ammessa	200,00 €				TARF044013 - I.P. F.S. CABRINI	TA	TARANTO	Quarta	A
653	b3yotkl5	10	2	2024-06-19 13:50:36	100,17 €	Ammessa	200,00 €				BAPM02000G - LICEO VITO FORNARI	BA	MOLFETTA	Terza	QUES
654	ggbg95gc	10	2	2024-06-19 15:30:40	1.808,30 €	Ammessa	200,00 €				FGPC15000C - LICEO BONGHI-ROSMINI	FG	LUCERA	Quinta	SBSCIENZE
655	8t6zaet8	10	2	2024-06-19 16:55:04	742,35 €	Ammessa	200,00 €				FGTD010004 - I.T.E. A. FRACCACRETA	FG	SAN PAOLO DI CIVITATE	Quinta	A
656	xalq5kam	10	2	2024-06-19 17:50:10	1.385,32 €	Ammessa	200,00 €				BTPS04001D - E. FERMI-MINERVINO SEZ. ASS. L.S. CANOSA	BT	SPINAZZOLA	Quarta	B
657	00ok6daw	10	2	2024-06-19 18:26:17	1.960,78 €	Ammessa	200,00 €				BTPC01000D - LICEO A. CASARDI	BT	BARLETTA	Terza	E
658	22xfozw3	10	2	2024-06-19 18:37:08	1.195,21 €	Ammessa	200,00 €				BARI14000T - I.P. DE NORA - LORUSSO	BA	GRAVINA IN PUGLIA	Terza	ASS
659	eje81c2r	10	2	2024-06-19 18:40:21	- €	Ammessa	200,00 €				BTPS15000X - LICEO CARLO CAFIERO	BT	BARLETTA	Terza	H
660	rytfmvx7	10	2	2024-06-19 19:04:43	216,72 €	Ammessa	200,00 €				BTPS04000C - LICEO ENRICO FERMI	BT	CANOSA DI PUGLIA	Terza	C
661	8tg5mn5k	10	2	2024-06-19 19:05:33	1.434,55 €	Ammessa	200,00 €				LERH02101X - IST. PROF.LE ALBERGHIERO-OTRANTO	LE	MELENDUGNO	Quarta	A
662	8607m4wy	10	2	2024-06-19 19:41:47	1.748,19 €	Ammessa	200,00 €				BTSL046019 - I.I.S.S. LEONTINE E GIUSEPPE DE NITTIS	BT	BARLETTA	Terza	AL
663	yotr53zt	10	2	2024-06-19 19:52:54	- €	Ammessa	200,00 €				TATD08000P - I.T.E. PITAGORA	TA	TARANTO	Terza	B
664	syip1gs5	10	2	2024-06-19 20:15:42	989,05 €	Ammessa	200,00 €				BTTD05801E - A. MORO	BT	TRANI	Quinta	C
665	re5m2oma	10	2	2024-06-19 20:47:18	- €	Ammessa	200,00 €				TATF044507 - LISIDE F.S. CABRINI SERALE	TA	MONTEIASI	Quinta	BS
666	14a07duy	10	2	2024-06-19 21:59:32	- €	Ammessa	200,00 €				TAPS18000Q - LICEO D. DE RUGGIERI	TA	MASSAFRA	Quarta	G
667	qtjdn5vg	10	2	2024-06-19 22:29:23	- €	Ammessa	200,00 €				BTRI036013 - I.P. COSMAI - SEDE ASSOCIATA	BT	TRANI	Terza	A
668	ck2qo7hl	10	2	2024-06-19 23:22:13	1.659,64 €	Ammessa	200,00 €				TAPS20000Q - LICEO G. B. VICO	TA	LATERZA	Quarta	B
669	5c4dikbj	10	2	2024-06-20 09:27:49	608,30 €	Ammessa	200,00 €				BATD02601A - I.T.E. C. COLAMONICO - ITT CHIARULLI	BA	CASAMASSIMA	Quarta	A
670	f7sxp5nt	10	2	2024-06-20 09:28:47	503,22 €	Ammessa	200,00 €				TAPC11000A - LICEO F. DE SANCTIS - G. GALILEI	TA	FRAGAGNANO	Terza	A
671	5px8l6rb	10	2	2024-06-20 09:31:10	1.768,15 €	Ammessa	200,00 €				BTRH05801C - A. MORO	BT	TRANI	Terza	E
672	5259kpf0	10	2	2024-06-20 10:35:40	1.715,27 €	Ammessa	200,00 €				BTTD05701P - I.T.E. G. DELL'OLIO	BT	BISCEGLIE	Quinta	F
673	s1ks17h2	10	2	2024-06-20 11:11:41	1.220,68 €	Ammessa	200,00 €				FGPM00701E - LICEO MARIA IMMACOLATA - CAGNANO V.	FG	VICO DEL GARGANO	Terza	A
674	k5w699ca	10	2	2024-06-20 11:37:24	- €	Ammessa	200,00 €				LETD039017 - IST.TECN.COMM.LEV.BACHELETCOPERTINO	LE	LECCE	Quinta	ASFM
675	5f9znje9	10	2	2024-06-20 11:48:44	- €	Ammessa	200,00 €				BARC054017 - LUCIANO TANDOI	BA	ALTAMURA	Terza	C
676	dqa6d9of	10	2	2024-06-20 12:53:27	- €	Ammessa	200,00 €				BARC06752Q - A. VOLTA - SERALE	BA	BITONTO	Terza	UNICA
677	y8vbkg1s	10	2	2024-06-20 13:57:13	1.441,30 €	Ammessa	200,00 €				BAPM05000B - LICEO DON LORENZO MILANI	BA	GIOIA DEL COLLE	Quarta	A ES
678	eegqbvlz	10	2	2024-06-20 14:09:46	1.441,30 €	Ammessa	200,00 €				BATD02601A - I.T.E. C. COLAMONICO - ITT CHIARULLI	BA	GIOIA DEL COLLE	Terza	AFM
679	5rlqogot	10	2	2024-06-20 14:12:18	145,49 €	Ammessa	200,00 €				FGTD020504 - I.T.E. DANTE ALIGHIERI SERALE	FG	CERIGNOLA	Terza	A
680	xb72dv2d	10	2	2024-06-20 14:33:35	1.654,32 €	Ammessa	200,00 €				BARI130007 - I.P. L. SANTARELLA - DE LILLA	BA	BARI	Terza	D
681	xg4lbol9	10	2	2024-06-20 16:46:37	829,16 €	Ammessa	200,00 €				FGPS08000E - LICEO ALBERT EINSTEIN	FG	CERIGNOLA	Quarta	H
682	qv7mohva	10	2	2024-06-20 16:49:58	380,49 €	Ammessa	200,00 €				FGPS210002 - LICEO CHECCHIA RISPOLI-TONDI	FG	SAN SEVERO	Terza	A
683	qp6ekyjt	10	2	2024-06-20 17:35:57	1.782,75 €	Ammessa	200,00 €				BARC041015 - I.P.S.S.C.T.S.P. MONS. ANTONIO BELLO	BA	GIOVINAZZO	Terza	CS
684	2ldhs43m	10	2	2024-06-20 17:41:52	1.639,03 €	Ammessa	200,00 €				FGTE03000R - ITET NOTARANGELO-ROSATI-GIANNONE-MASI	FG	FOGGIA	Quinta	B
685	xb0t1424	10	2	2024-06-20 18:25:14	1.813,79 €	Ammessa	200,00 €				FGPM05000Q - LICEO MARIA IMMACOLATA	FG	SAN GIOVANNI ROTONDO	Quarta	A
686	r960cwpr	10	2	2024-06-20 18:30:37	1.813,79 €	Ammessa	200,00 €				FGPM05000Q - LICEO MARIA IMMACOLATA	FG	SAN GIOVANNI ROTONDO	Quarta	A
687	x8om8pxu	10	2	2024-06-20 18:32:20	1.973,68 €	Ammessa	200,00 €				FGPM059017 - LICEO A. G. RONCALLI	FG	MANFREDONIA	Terza	C
688	v8zdghen	10	2	2024-06-20 18:54:32	- €	Ammessa	200,00 €				LETF03701T - ISTITUTO TECNICO TECNOLOGICO - GALATONE	LE	NEVIANO	Terza	A
689	zcg2rbcn	10	2	2024-06-20 18:59:22	1.309,75 €	Ammessa	200,00 €				BAPM05001C - LS DA VINCI-LC PLATONE SEDE ASS.	BA	CASSANO DELLE MURGE	Terza	B
690	cj8syucm	10	2	2024-06-20 19:15:59	- €	Ammessa	200,00 €				BTPC210007 - LICEO F. DE SANCTIS	BT	TRANI	Quarta	AS
691	ncyrvexq	10	2	2024-06-20 20:02:51	1.429,08 €	Ammessa	200,00 €				LEPM01000Q - LICEO P. SICILIANI	LE	LECCE	Terza	BL
692	bq6ya1nd	10	2	2024-06-20 20:08:11	1.731,47 €	Ammessa	200,00 €				BTPC210007 - LICEO F. DE SANCTIS	BT	BARLETTA	Terza	CL
693	xldu2m0e	10	2	2024-06-20 20:23:08	14,31 €	Ammessa	200,00 €				LESD03302X - LICEO ARTISTICO E COREUTICO GIANNELLI	LE	PARABITA	Quinta	B
694	doywjvqe	10	2	2024-06-20 21:29:58	1.985,31 €	Ammessa	200,00 €				BAPS06201N - LICEO LINGUISTICO D. ROMANAZZI	BA	BARI	Quinta	F
695	3dykh8zb	10	2	2024-06-21 09:58:31	1.609,07 €	Ammessa	200,00 €				BTPS11000D - LICEO SCIENTIFICO VALDEMARO VECCHI	BT	TRANI	Terza	B
696	4e7e50n8	10	2	2024-06-21 10:32:58	871,91 €	Ammessa	200,00 €				BARH11000E - I.P. E. MAJORANA	BA	BARI	Quinta	ACCOGLIENZ
697	0aypv8fm	10	2	2024-06-21 10:40:07	585,27 €	Ammessa	200,00 €				BATD01601Q - NICOLA DELL'ANDRO	BA	SANTERAMO IN COLLE	Quarta	A/RIM
698	49q7o05e	10	2	2024-06-21 11:00:44	1.560,00 €	Ammessa	200,00 €				FGTD22000C - I.OC. M. DEL GIUDICE	FG	VICO DEL GARGANO	Quarta	D
699	xntxskic	10	2	2024-06-21 11:05:46	1.560,00 €	Ammessa	200,00 €				FGPC052018 - LICEO PUBLIO VIRGILIO MARONE	FG	VICO DEL GARGANO	Quinta	A
700	7qiwtdsx	10	2	2024-06-21 11:16:58	- €	Ammessa	200,00 €				BTPC01000D - LICEO A. CASARDI	BT	BARLETTA	Quinta	AIT
701	mqq1z33d	10	2	2024-06-21 11:17:10	- €	Ammessa	200,00 €				BAPS028016 - L. S. E. MAJORANA	BA	NOICATTARO	Terza	G
702	ozcgj7kb	10	2	2024-06-21 11:18:46	1.764,71 €	Ammessa	200,00 €				LESL03000R - LICEO CIARDO - PELLEGRINO	LE	VEGLIE	Terza	E
703	49wi52oz	10	2	2024-06-21 11:42:41	1.624,84 €	Ammessa	200,00 €				BRRH01000Q - I.P.E.O.A. S. PERTINI	TA	MANDURIA	Quarta	B
704	hgbo5fpb	10	2	2024-06-21 11:42:45	1.113,01 €	Ammessa	200,00 €				BTRC03601A - IPSC - IPSAM COSMAI	BT	TRANI	Terza	DS
705	ecg2lg08	10	2	2024-06-21 11:47:09	1.823,23 €	Ammessa	200,00 €				LEPM01000Q - LICEO P. SICILIANI	LE	LIZZANELLO	Terza	D L
706	x9wcg1um	10	2	2024-06-21 13:34:39	1.938,74 €	Ammessa	200,00 €				BRRF010008 - I.P. F. L. MORVILLO FALCONE	BR	ORIA	Terza	B
707	zhcc8huj	10	2	2024-06-21 14:22:21	1.495,55 €	Ammessa	200,00 €				BARH01000N - I.P.E.O.A. A. PEROTTI	BA	SANNICANDRO DI BARI	Quarta	BS
708	pzur0ec4	10	2	2024-06-21 16:56:23	566,83 €	Ammessa	200,00 €				BTSL046019 - I.I.S.S. LEONTINE E GIUSEPPE DE NITTIS	BT	BARLETTA	Quinta	B
709	0g2ht2ss	10	2	2024-06-21 17:31:22	- €	Ammessa	200,00 €				FGPC15000C - LICEO BONGHI-ROSMINI	FG	LUCERA	Terza	B
710	9jg3euus	10	2	2024-06-21 17:41:25	- €	Ammessa	200,00 €				FGRI020004 - I.P. ANTONIO PACINOTTI	FG	LUCERA	Quinta	AD
711	pfb9r5k2	10	2	2024-06-21 18:21:07	919,24 €	Ammessa	200,00 €				BTPC01000D - LICEO A. CASARDI	BT	BARLETTA	Terza	C
712	km5cmmgd	10	2	2024-06-21 20:17:14	614,14 €	Ammessa	200,00 €				FGPC046011 - LICEO A. OLIVETTI- ORTA NOVA	FG	ORTA NOVA	Terza	BSU
713	ke6kynp3	10	2	2024-06-22 08:32:44	1.269,02 €	Ammessa	200,00 €				BTPC02301L - LICEO S. STAFFA - TRINITAPOLI	BT	TRINITAPOLI	Terza	H
714	dhqoacos	10	2	2024-06-22 09:21:24	1.776,37 €	Ammessa	200,00 €				LEPS21000C - LICEO QUINTO ENNIO	LE	GALLIPOLI	Terza	B
715	e10vwolr	10	2	2024-06-22 10:16:55	569,11 €	Ammessa	200,00 €				LEPS03000X - LICEO G. C. VANINI	LE	MATINO	Quinta	A
716	1qrni22q	10	2	2024-06-22 14:10:55	- €	Ammessa	200,00 €				FGRI020004 - I.P. ANTONIO PACINOTTI	FG	SAN SEVERO	Quarta	A
717	0ur350fq	10	2	2024-06-22 16:11:28	1.737,03 €	Ammessa	200,00 €				BTTD32000N - I.T.E.T. CASSANDRO FERMI NERVI	BT	BARLETTA	Quinta	H CAT
718	phwxfw7a	10	2	2024-06-22 18:22:27	1.060,11 €	Ammessa	200,00 €				TAPC070005 - LICEO ARISTOSSENO	TA	GINOSA	Quinta	C
719	tmc56iut	10	2	2024-06-23 10:20:57	681,32 €	Ammessa	200,00 €				BRPS130004 - SCUOLA EUROPEA DI BRINDISI	BR	BRINDISI	Quinta	C
720	jsjoh2a9	10	2	2024-06-23 16:40:49	1.710,06 €	Ammessa	200,00 €				TASD02001P - LICEO ARTISTICO V. CALO'	TA	MANDURIA	Terza	E

N. Graduatoria	Codice Pratica	Punteggio ISEE	Punteggio Genere	Data e ora Invio	Importo ISEE	Esito_Finale	Importo Beneficio	Codice Fiscale Beneficiario	Cognome Studente	Nome Studente	Istituzione scolastica di II grado	Prov	Residenza	Classe	Sezione
721	3u1wef2n	10	2	2024-06-23 19:57:33	- €	Ammessa	200,00 €				BTSL04401N - LICEO ARTISTICO GIUSEPPE COLASANTO	BT	ANDRIA	Quinta	C
722	f03vtyov	10	2	2024-06-23 22:56:13	1.949,91 €	Ammessa	200,00 €				BAPS01000X - LICEO SCIENTIFICO A. SCACCHI	BA	BARI	Terza	A
723	9jv9vtbn	10	2	2024-06-24 09:24:51	747,05 €	Ammessa	200,00 €				BAPC23000Q - LICEI SYLOS - FIORE	BA	TERLIZZI	Quarta	AES
724	qrgnulz1	10	2	2024-06-24 09:27:44	747,05 €	Ammessa	200,00 €				BAPC23000Q - LICEI SYLOS - FIORE	BA	TERLIZZI	Quarta	BSU
725	7d0akp5a	10	2	2024-06-24 09:30:05	747,05 €	Ammessa	200,00 €				BAPC23000Q - LICEI SYLOS - FIORE	BA	GIOVINAZZO	Quarta	BSU
726	ra5dg00t	10	2	2024-06-24 09:42:18	1.902,45 €	Ammessa	200,00 €				BARF033508 - IPSS LUXEMBURG	BA	CASAMASSIMA	Quinta	ASS
727	qxdbuwyn	10	2	2024-06-24 09:47:25	- €	Ammessa	200,00 €				FGPC160003 - LICEO LANZA-PERUGINI	FG	FOGGIA	Terza	P
728	2dvrzzr1	10	2	2024-06-24 10:05:41	1.930,12 €	Ammessa	200,00 €				BATD13000T - I.T.E. LENOCI	BA	BARI	Quarta	D SIA
729	4jpberm4	10	2	2024-06-24 10:33:12	- €	Ammessa	200,00 €				FGRC00801T - I.P. L.EINAUDI	FG	FOGGIA	Quarta	B
730	m4b3ek51	10	2	2024-06-24 11:36:52	- €	Ammessa	200,00 €				BTRC03601A - IPSC - IPSAM COSMAI	BT	BISCEGLIE	Terza	CS
731	shkeabwl	10	2	2024-06-24 11:49:24	1.895,09 €	Ammessa	200,00 €				BTPS05301G - LICEO A. MORO	BT	SAN FERDINANDO DI PUGLIA	Terza	C
732	rr18hmxy	10	2	2024-06-24 11:52:29	1.434,24 €	Ammessa	200,00 €				LETD00701Q - AMERIGO VESPUCCI	LE	GALATONE	Terza	CMN
733	6pipi4qc	10	2	2024-06-24 12:08:38	1.157,48 €	Ammessa	200,00 €				FGRC04601L - I.P.S.C. A. OLIVETTI - ORTA NOVA	FG	ORTA NOVA	Quarta	B
734	jstwoj6g	10	2	2024-06-24 12:16:08	- €	Ammessa	200,00 €				BARH069016 - IPSSEOA ANGELO CONSOLI	BA	PUTIGNANO	Terza	EC
735	qxyaw5jk	10	2	2024-06-24 12:30:00	1.094,49 €	Ammessa	200,00 €				BARH010503 - A. PEROTTI - SERALE	BA	BARI	Quarta	CSA
736	6gdnc3xs	10	2	2024-06-24 17:02:59	1.931,83 €	Ammessa	200,00 €				LEPM04701B - ISTITUTO MAGISTRALE A.MORO MAGLIE	LE	POGGIARDO	Terza	C
737	pbvt80jy	10	2	2024-06-24 17:25:34	853,81 €	Ammessa	200,00 €				LERC031019 - IST.PROFESSIONALEDE PACE-LECCE	LE	SQUINZANO	Quarta	BTC
738	8l0ehhzd	10	2	2024-06-24 18:15:40	1.074,93 €	Ammessa	200,00 €				BARH01000N - I.P.E.O.A. A. PEROTTI	BA	CASSANO DELLE MURGE	Quarta	4CSC
739	2c79k9sg	10	2	2024-06-24 18:51:47	222,64 €	Ammessa	200,00 €				FGPC02101L - LICEO INDRO MONTANELLI	FG	SAN MARCO IN LAMIS	Quinta	ASA
740	ndcjvh15	10	2	2024-06-24 19:02:31	817,32 €	Ammessa	200,00 €				BATD05901N - MARCO POLO	BA	ADELFIA	Terza	GL
741	74f0wctm	10	2	2024-06-24 19:25:39	1.422,60 €	Ammessa	200,00 €				FGRI020004 - I.P. ANTONIO PACINOTTI	FG	FOGGIA	Terza	A
742	9e94i92e	10	2	2024-06-24 20:09:51	1.840,63 €	Ammessa	200,00 €				TATD026013 - L. EINAUDI	TA	MANDURIA	Quinta	A AFM
743	8h2xb68i	10	2	2024-06-24 23:51:35	897,29 €	Ammessa	200,00 €				BRTF01701X - ITI -E. MAJORANA - BRINDISI	BR	BRINDISI	Quarta	4DSAN
744	3teo1hw5	10	2	2024-06-25 09:48:41	- €	Ammessa	200,00 €				BAPS12000B - LICEO GALILEO GALILEI	BA	BITONTO	Terza	A
745	9a8ffnnt	10	2	2024-06-25 10:02:20	1.793,51 €	Ammessa	200,00 €				BATD06202E - I.T.E. D. ROMANAZZI	BA	BARI	Terza	BT
746	4mcjjkw7	10	2	2024-06-25 10:28:23	254,78 €	Ammessa	200,00 €				BAPS09000R - LICEO O. TEDONE	BA	RUVO DI PUGLIA	Terza	B
747	z8ax84x6	10	2	2024-06-25 11:42:26	1.258,73 €	Ammessa	200,00 €				LEPS00201R - MARTANO	LE	CALIMERA	Quarta	ES
748	d1s1lsr3	10	2	2024-06-25 12:10:27	441,02 €	Ammessa	200,00 €				TATD08000P - I.T.E. PITAGORA	TA	TARANTO	Quarta	E
749	hqronk6p	10	2	2024-06-25 12:33:40	- €	Ammessa	200,00 €				BAPM05000B - LICEO DON LORENZO MILANI	BA	VALENZANO	Terza	A SU
750	7nsdyro0	10	2	2024-06-25 13:20:36	1.094,49 €	Ammessa	200,00 €				BAPM010001 - LICEO G. BIANCHI DOTTULA	BA	BARI	Quinta	CU
751	r5udlcv4	10	2	2024-06-25 14:32:55	1.861,40 €	Ammessa	200,00 €				TATF09000G - I.T.T. A. PACINOTTI	TA	TARANTO	Quinta	AIS
752	15jlcnhw	10	2	2024-06-25 15:21:59	- €	Ammessa	200,00 €				BATD05901N - MARCO POLO	BA	BARI	Terza	C L
753	ubpyjdy3	10	2	2024-06-25 16:57:39	1.871,08 €	Ammessa	200,00 €				LEPM01000Q - LICEO P. SICILIANI	LE	LECCE	Quinta	F L
754	9oer32x7	10	2	2024-06-25 16:59:24	1.637,31 €	Ammessa	200,00 €				LERH00101P - I.I.S.S. PRESTA COLUMELLA LECCE	LE	GALATINA	Terza	D
755	pktrtxgq	10	2	2024-06-25 17:18:32	110,78 €	Ammessa	200,00 €				LEPS21000C - LICEO QUINTO ENNIO	LE	GALLIPOLI	Quinta	C
756	fmx3krah	10	2	2024-06-25 18:49:24	1.426,08 €	Ammessa	200,00 €				BTRH053019 - I.P. A. MORO	BT	MARGHERITA DI SAVOIA	Quinta	H
757	bwqdb5ei	10	2	2024-06-25 19:30:21	1.492,70 €	Ammessa	200,00 €				BAPS052013 - LEONARDO DA VINCI	BA	GIOIA DEL COLLE	Quarta	A
758	z426vfe2	10	2	2024-06-25 19:45:52	- €	Ammessa	200,00 €				BTTD00701N - I.I.S.S. L. EINAUDI	BT	CANOSA DI PUGLIA	Quinta	A
759	5yge40oy	10	2	2024-06-25 20:37:14	- €	Ammessa	200,00 €				BTPS04000C - LICEO ENRICO FERMI	BT	CANOSA DI PUGLIA	Quarta	D
760	xrs1vry5	10	2	2024-06-25 21:04:42	1.229,86 €	Ammessa	200,00 €				BARF03301X - IISS R. LUXEMBURG-PROF. SER SOC. E COMM.	BA	GIOIA DEL COLLE	Quinta	A
761	ve37xfx7	10	2	2024-06-25 21:05:09	- €	Ammessa	200,00 €				LERC04201Q - I.S.I.S.S. L. SCARAMBONE - LECCE -	LE	LECCE	Quarta	A
762	64fdl1ly	10	2	2024-06-26 10:12:27	917,72 €	Ammessa	200,00 €				BTRC03601A - IPSC - IPSAM COSMAI	BT	TRANI	Quarta	B O
763	8qxp8prt	10	2	2024-06-26 10:16:15	917,72 €	Ammessa	200,00 €				BTRH05801C - A. MORO	BT	TRANI	Quarta	E
764	rrjpcege	10	2	2024-06-26 10:23:28	971,43 €	Ammessa	200,00 €				BARC067019 - T. TRAETTA	BA	BITONTO	Terza	MODA
765	wwwn8r0g	10	2	2024-06-26 11:36:25	1.937,37 €	Ammessa	200,00 €				BATD21001E - ANTONIO DE VITI DE MARCO	BA	VALENZANO	Terza	AV
766	il5mky2c	10	2	2024-06-26 11:59:06	335,10 €	Ammessa	200,00 €				BTRF04451C - GIUSEPPE COLASANTO - SERALE	BT	ANDRIA	Quinta	B
767	x0r2ert0	10	2	2024-06-26 12:17:37	- €	Ammessa	200,00 €				FGTF17000V - I.T.E.T. LUIGI DI MAGGIO	FG	SAN GIOVANNI ROTONDO	Quinta	D
768	558t6ebe	10	2	2024-06-26 12:40:04	799,10 €	Ammessa	200,00 €				BTPS15000X - LICEO CARLO CAFIERO	BT	BARLETTA	Quarta	I
769	q36syh05	10	2	2024-06-26 12:53:06	968,39 €	Ammessa	200,00 €				BAPC05401G - ALFREDO ORIANI	BA	CORATO	Quarta	A
770	g8pvxymx	10	2	2024-06-26 15:26:56	- €	Ammessa	200,00 €				TAPC10000Q - LICEO ARCHITA	TA	TARANTO	Quinta	B
771	tfnq8amt	10	2	2024-06-26 16:52:15	249,29 €	Ammessa	200,00 €				BARH069016 - IPSSEOA ANGELO CONSOLI	BA	NOCI	Quarta	AB
772	u8sh5fin	10	2	2024-06-26 16:55:14	- €	Ammessa	200,00 €				BRPS01701T - E. MAJORANA	BR	MESAGNE	Quinta	SQ
773	u8tmqv3e	10	2	2024-06-26 17:58:22	973,97 €	Ammessa	200,00 €				LEPM050006 - LICEO G. COMI	LE	PRESICCE-ACQUARICA	Terza	A
774	1id84uae	10	2	2024-06-26 17:58:36	769,77 €	Ammessa	200,00 €				BATD220004 - I.T.E. VITALE GIORDANO	BA	BITONTO	Terza	TUA
775	uqk0bqhz	10	2	2024-06-26 18:11:27	1.618,94 €	Ammessa	200,00 €				BTSL046019 - I.I.S.S. LEONTINE E GIUSEPPE DE NITTIS	BT	BARLETTA	Terza	CL
776	lh4049p1	10	2	2024-06-26 18:48:09	1.052,94 €	Ammessa	200,00 €				FGRC04601L - I.P.S.C. A. OLIVETTI - ORTA NOVA	FG	ORTA NOVA	Terza	B
777	e7bapcij	10	2	2024-06-26 18:50:07	1.415,92 €	Ammessa	200,00 €				BRPC00801X - V. LILLA - FRANCAVILLA FONTANA	BR	ERCHIE	Quinta	C
778	lqujlkv	10	2	2024-06-26 19:25:13	- €	Ammessa	200,00 €				TARF03401C	TA	TARANTO	Quinta	AS
779	a8b2dl8p	10	2	2024-06-26 19:26:27	480,36 €	Ammessa	200,00 €				BAPM02000G - LICEO VITO FORNARI	BA	MOLFETTA	Quarta	B
780	lh5k0cn5	10	2	2024-06-26 22:04:25	1.309,02 €	Ammessa	200,00 €				BATD06202E - I.T.E. D. ROMANAZZI	BA	BARI	Quarta	B
781	djusn6lj	10	2	2024-06-26 22:22:42	- €	Ammessa	200,00 €				LETD08000R - I.T.E. A. OLIVETTI	LE	SURBO	Quarta	A
782	ykgwai4k	10	2	2024-06-27 09:53:09	85,05 €	Ammessa	200,00 €				BATD220004 - I.T.E. VITALE GIORDANO	BA	BITRITTO	Quarta	ATU
783	yz2unzd1	10	2	2024-06-27 10:06:28	38,13 €	Ammessa	200,00 €				FGRH060014 - I.P.E.O.A. M. LECCE - MANFREDONIA	FG	MANFREDONIA	Terza	FM
784	mbftovnw	10	2	2024-06-27 10:52:17	- €	Ammessa	200,00 €				BARC067019 - T. TRAETTA	BA	BITONTO	Terza	B
785	xoing3cc	10	2	2024-06-27 11:33:04	354,46 €	Ammessa	200,00 €				FGTF17000V - I.T.E.T. LUIGI DI MAGGIO	FG	SAN GIOVANNI ROTONDO	Quinta	A SIA
786	f60h96kp	10	2	2024-06-27 11:40:26	1.347,97 €	Ammessa	200,00 €				BTTD05701P - I.T.E. G. DELL'OLIO	BT	BISCEGLIE	Quarta	D
787	87crtdzk	10	2	2024-06-27 11:51:37	1.323,38 €	Ammessa	200,00 €				FGPM059017 - LICEO A. G. RONCALLI	FG	MANFREDONIA	Quarta	D
788	3bu15o0q	10	2	2024-06-27 12:05:20	1.731,52 €	Ammessa	200,00 €				LEPS07000A - LICEO GIULIETTA BANZI BAZOLI	LE	LECCE	Terza	E
789	0ls317fu	10	2	2024-06-27 12:11:01	383,36 €	Ammessa	200,00 €				LERH00101P - I.I.S.S. PRESTA COLUMELLA LECCE	LE	LECCE	Quarta	C ENO
790	tudupma8	10	2	2024-06-27 12:47:27	664,21 €	Ammessa	200,00 €				LESL03000R - LICEO CIARDO - PELLEGRINO	LE	LECCE	Terza	D
791	44q0dpzq	10	2	2024-06-27 12:52:08	1.297,07 €	Ammessa	200,00 €				PZTD011025 - I.T.E. "C. D'ERRICO" PALAZZO SAN G.	BT	SPINAZZOLA	Quarta	B
792	mx4y9k2c	10	2	2024-06-27 15:26:32	1.601,67 €	Ammessa	200,00 €				LEPS03801G - LICEO SCIENTIFICO	LE	MURO LECCESE	Quinta	D

Bollettino Ufficiale della Regione Puglia - n. 86 del 24-10-2024

72925

PR Puglia FESR-FSE+ 2021-2027
Priorità: 6. Istruzione e Formazione
Obiettivo specifico: ESO4.6

Azione 6.3 interventi per garantire l'accesso universale all'istruzione
Sub Azione 6.3.5 Diritto allo studio e all'inclusione scolastica

N. Graduatoria	Codice Pratica	Punteggio ISEE	Punteggio Genere	Data e ora Invio	Importo ISEE	Esito_Finale	Importo Beneficio	Codice Fiscale Beneficiario	Cognome Studente	Nome Studente	Istituzione scolastica di II grado	Prov	Residenza	Classe	Sezione
793	uxm337qt	10	2	2024-06-27 16:42:22	- €	Ammessa	200,00 €				FGPM059017 - LICEO A. G. RONCALLI	FG	MANFREDONIA	Quinta	C
794	tze8ot69	10	2	2024-06-27 16:49:08	- €	Ammessa	200,00 €				FGRH060014 - I.P.E.O.A. M. LECCE - MANFREDONIA	FG	MANFREDONIA	Quarta	BM
795	khzt1mxq	10	2	2024-06-27 17:40:35	540,26 €	Ammessa	200,00 €				BRTF02000P - I.T.T. E. FERMI	BR	ORIA	Terza	A
796	xpg0wb2a	10	2	2024-06-27 18:12:28	1.980,88 €	Ammessa	200,00 €				BRRH01000Q - I.P.E.O.A.S. PERTINI	BR	BRINDISI	Quinta	H
797	o3pg20fi	10	2	2024-06-27 18:33:09	410,78 €	Ammessa	200,00 €				BRPS01101V - LICEO SCIENTIFICO COREUTICO E.FERDINANDO	BR	MESAGNE	Quinta	D
798	azp5wswx	10	2	2024-06-27 19:15:31	1.277,71 €	Ammessa	200,00 €				BAPS36000G - LICEO MAJORANA - LATERZA	BA	TURI	Quinta	SC
799	d5d1gssp	10	2	2024-06-27 20:59:31	- €	Ammessa	200,00 €				FGRC001013 - I.P. G.T. GIORDANI	FG	MONTE SANT'ANGELO	Terza	B
800	7riwfe1b	10	2	2024-06-27 21:40:46	1.378,16 €	Ammessa	200,00 €				BTPC210007 - LICEO F. DE SANCTIS	BT	TRANI	Quinta	BL
801	trpqghk6	10	2	2024-06-28 08:47:04	- €	Ammessa	200,00 €				FGRC00801T - I.P. L.EINAUDI	FG	FOGGIA	Quarta	D
802	ne8wx5qn	10	2	2024-06-28 09:01:02	- €	Ammessa	200,00 €				TARC01201T - IPSC DON MILANI	TA	SAN GIORGIO IONICO	Quarta	A
803	q4q9ie90	10	2	2024-06-28 09:31:04	882,35 €	Ammessa	200,00 €				TATF09000G - I.T.T. A. PACINOTTI	TA	TARANTO	Quarta	A
804	fl2igiq7	10	2	2024-06-28 10:18:37	1.720,18 €	Ammessa	200,00 €				TASD02000N - LICEO ARTISTICO V. CALO'	TA	MONTEMESOLA	Quarta	C
805	wotweous	10	2	2024-06-28 10:26:36	- €	Ammessa	200,00 €				BRRH01000Q - I.P.E.O.A.S. PERTINI	BR	BRINDISI	Quarta	I
806	v9v8ie8l	10	2	2024-06-28 10:53:19	97,52 €	Ammessa	200,00 €				BAPC23000Q - LICEI SYLOS - FIORE	BA	RUVO DI PUGLIA	Quarta	AS
807	3uvzqccz	10	2	2024-06-28 11:52:44	12,36 €	Ammessa	200,00 €				TATD08000P - I.T.E. PITAGORA	TA	TARANTO	Terza	C
808	rfitodwc	10	2	2024-06-28 13:22:11	1.422,95 €	Ammessa	200,00 €				LETD00701Q - AMERIGO VESPUCCI	LE	GALLIPOLI	Quinta	A
809	0ntxel8i	10	2	2024-06-28 14:13:36	1,05 €	Ammessa	200,00 €				TARH070013 - MEDITERRANEO SEDE ASSOCIATA MARUGGIO	TA	SAVA	Terza	E
810	mvx2bs4e	10	2	2024-06-28 17:28:19	1.779,51 €	Ammessa	200,00 €				FGPM03000E - LICEO CAROLINA POERIO	FG	FOGGIA	Terza	A
811	26go8fdk	10	2	2024-06-28 17:53:47	1.060,39 €	Ammessa	200,00 €				LETE010002 - I.T.E.T. G. DELEDDA	LE	TREPUZZI	Terza	A
812	4yurvnz1	10	2	2024-06-28 17:56:46	- €	Ammessa	200,00 €				BATD09000L - I.T.E.T. PADRE A. M. TANNOIA	BA	CORATO	Quarta	A
813	mod51p0l	10	2	2024-06-28 18:30:19	1.771,61 €	Ammessa	200,00 €				BATF06301G - GUGLIELMO MARCONI	BA	BARI	Terza	MA
814	idn612qf	10	2	2024-06-28 18:53:46	1.174,80 €	Ammessa	200,00 €				LEPM01000Q - LICEO P. SICILIANI	LE	SURBO	Quinta	D
815	l9lw626m	10	2	2024-06-28 20:07:33	1.120,53 €	Ammessa	200,00 €				BAPS06801L - ILARIA ALPI	BA	RUTIGLIANO	Quarta	D
816	56ynidrh	10	2	2024-06-28 20:08:14	1.166,54 €	Ammessa	200,00 €				TARF044013 - I.P. F.S. CABRINI	TA	PALAGIANO	Quinta	A / CS
817	95ilt3hq	10	2	2024-06-28 23:24:29	255,81 €	Ammessa	200,00 €				TAPS19000A - LICEO GALILEO FERRARIS	TA	TARANTO	Quinta	A
818	0lbce770	10	2	2024-06-29 13:12:45	1.332,91 €	Ammessa	200,00 €				BAPM05001C - LS DA VINCI-LC PLATONE SEDE ASS.	BA	CASSANO DELLE MURGE	Quinta	A
819	j1equ6ac	10	2	2024-06-29 13:29:26	1.600,00 €	Ammessa	200,00 €				BTRC046011 - IPSC LEONTINE E GIUSEPPE DE NITTIS	BT	BARLETTA	Terza	D
820	e1zew2t5	10	2	2024-06-29 18:20:55	1.018,97 €	Ammessa	200,00 €				FGPM03000E - LICEO CAROLINA POERIO	FG	FOGGIA	Terza	EL
821	kyzqwmv1	10	2	2024-07-01 11:42:52	809,68 €	Ammessa	200,00 €				BTRC046011 - IPSC LEONTINE E GIUSEPPE DE NITTIS	BT	BARLETTA	Quarta	G
822	0j429inj	10	2	2024-07-01 11:55:45	1.120,57 €	Ammessa	200,00 €				MTPM01000G - LICEO "T. STIGLIANI" -MATERA	TA	GINOSA	Quarta	G
823	29dzzpln	10	2	2024-07-01 12:01:50	813,66 €	Ammessa	200,00 €				BTTD05801E - A. MORO	BT	TRANI	Quinta	A
824	694kpj9f	10	2	2024-07-01 12:19:12	790,96 €	Ammessa	200,00 €				LETE010002 - I.T.E.T. G. DELEDDA	LE	LECCE	Terza	A
825	4fhp8kzr	10	2	2024-07-01 12:36:04	644,97 €	Ammessa	200,00 €				TAPS18000Q - LICEO D. DE RUGGIERI	TA	MASSAFRA	Quarta	B
826	z89oonyq	10	2	2024-07-01 13:17:29	1.405,00 €	Ammessa	200,00 €				TAPC11000A - LICEO F. DE SANCTIS - G. GALILEI	TA	MANDURIA	Quarta	A
827	dne8mnyu	10	2	2024-07-01 16:43:56	1.536,77 €	Ammessa	200,00 €				FGPS210002 - LICEO CHECCHIA RISPOLI-TONDI	FG	SAN SEVERO	Terza	A
828	wnyaweix	10	2	2024-07-01 16:45:27	894,41 €	Ammessa	200,00 €				FGRC00801T - I.P. L.EINAUDI	FG	FOGGIA	Quarta	E
829	neei6iga	10	2	2024-07-01 16:53:50	60,98 €	Ammessa	200,00 €				TATD08000P - I.T.E. PITAGORA	TA	TARANTO	Quarta	C
830	i2mtckdp	10	2	2024-07-01 16:56:15	894,41 €	Ammessa	200,00 €				FGPM03000E - LICEO CAROLINA POERIO	FG	FOGGIA	Terza	AE
831	tbno7rfk	10	2	2024-07-01 17:44:06	1.836,96 €	Ammessa	200,00 €				BAPM02000G - LICEO VITO FORNARI	BA	MOLFETTA	Quarta	BSU
832	hg6qjfib	10	2	2024-07-01 17:44:40	- €	Ammessa	200,00 €				BTPC040009 - LICEO CARLO TROYA	BT	ANDRIA	Quarta	A
833	eyfz4xzh	10	2	2024-07-01 17:50:54	1.925,19 €	Ammessa	200,00 €				BRTF010004 - I.T.T. G. GIORGI	BR	BRINDISI	Terza	AA
834	tprncqhe	10	2	2024-07-01 19:45:13	1.703,76 €	Ammessa	200,00 €				BAPM04000R - LICEO SAN BENEDETTO	BA	CASTELLANA GROTTE	Terza	AL
835	hnqn00bd	10	2	2024-07-01 22:12:54	1.035,68 €	Ammessa	200,00 €				BARC041015 - I.P.S.S.C.T.S.P. MONS. ANTONIO BELLO	BA	BITONTO	Quarta	AS
836	bmg73vcj	10	2	2024-07-02 11:49:16	11,15 €	Ammessa	200,00 €				TAPC10000Q - LICEO ARCHITA	TA	STATTE	Quinta	C
837	x23m9x0f	10	2	2024-07-02 13:09:33	1.390,33 €	Ammessa	200,00 €				BTPC210007 - LICEO F. DE SANCTIS	BT	BISCEGLIE	Quarta	B CLASSICO
838	nrwlkmb1	10	2	2024-07-02 14:05:17	1.906,70 €	Ammessa	200,00 €				TAPS19000A - LICEO GALILEO FERRARIS	TA	TARANTO	Terza	BL
839	fi99i39g	10	2	2024-07-02 17:04:00	1.040,26 €	Ammessa	200,00 €				BTRC03601A - IPSC - IPSAM COSMAI	BT	TRANI	Quarta	BO
840	266fx4mk	10	2	2024-07-02 17:24:14	1.988,04 €	Ammessa	200,00 €				BAPS12000B - LICEO GALILEO GALILEI	BA	BITONTO	Quarta	D
841	k1lmrxqi	10	2	2024-07-02 17:33:38	1.145,59 €	Ammessa	200,00 €				BARH11000E - I.P. E. MAJORANA	BA	MODUGNO	Quinta	SCS
842	hqdxfdli	10	2	2024-07-02 17:58:23	- €	Ammessa	200,00 €				FGTE03000R - ITET NOTARANGELO-ROSATI-GIANNONE-MASI	FG	FOGGIA	Quinta	E
843	3b79u62l	10	2	2024-07-02 19:03:36	- €	Ammessa	200,00 €				LERC031019 - IST.PROFESSIONALEDE PACE-LECCE	LE	CARMIANO	Quinta	ATC
844	737eejp	10	2	2024-07-02 19:17:36	788,07 €	Ammessa	200,00 €				FGPM059017 - LICEO A. G. RONCALLI	FG	MANFREDONIA	Quarta	A
845	12eeatll	10	2	2024-07-02 19:22:44	- €	Ammessa	200,00 €				FGTD02000P - I.T.E.T. DANTE ALIGHIERI	FG	CERIGNOLA	Terza	A
846	s239lpgg	10	2	2024-07-02 19:26:03	1.525,00 €	Ammessa	200,00 €				TARF044013 - I.P. F.S. CABRINI	TA	TARANTO	Quinta	B
847	rzj18by2	10	2	2024-07-02 19:43:55	1.264,57 €	Ammessa	200,00 €				BRRF01003B - ISTITUTO PROFESSIONALE SERVIZI SOCIALI	BR	SAN VITO DEI NORMANNI	Quarta	A
848	cbd9i8ml	10	2	2024-07-02 19:49:59	1.425,73 €	Ammessa	200,00 €				TATD021519 - SERALE IST. TECNICO SFORZA	TA	PALAGIANO	Quarta	4B
849	av1qntha	10	2	2024-07-02 21:00:55	1.580,51 €	Ammessa	200,00 €				LEPS00301L - LICEO SCIENTIFICO	LE	GAGLIANO DEL CAPO	Quarta	B
850	117y8qn4	10	2	2024-07-03 11:25:37	1.635,71 €	Ammessa	200,00 €				BATE04901E - ITT E.DI SAVOIA-ITC CALAMANDREI	BA	BARI	Quinta	F
851	y7a6k48e	10	2	2024-07-03 11:39:18	1.186,32 €	Ammessa	200,00 €				BAPC24000A - LICEO G. GALILEI - M. CURIE	BA	MONOPOLI	Terza	A
852	e2c43e48	10	2	2024-07-03 12:03:29	1.972,99 €	Ammessa	200,00 €				LERH00101P - I.I.S.S. PRESTA COLUMELLA LECCE	LE	VEGLIE	Quinta	AT
853	sm08uyuz	10	2	2024-07-03 12:27:30	1.558,54 €	Ammessa	200,00 €				TAPM020008 - LICEO SCIENZE UMANE VITTORINO DA FELTRE	TA	LIZZANO	Quinta	C
854	eo7wk95j	10	2	2024-07-03 14:08:07	- €	Ammessa	200,00 €				BARC03701D - R. GORJUX- N.TRIDENTE	BA	BARI	Terza	C
855	hh4y84nf	10	2	2024-07-03 15:42:32	1.569,80 €	Ammessa	200,00 €				LETE010002 - I.T.E.T. G. DELEDDA	LE	LECCE	Terza	C
856	vit9pmd3	10	2	2024-07-03 15:47:25	989,51 €	Ammessa	200,00 €				FGPS010008 - LICEO SCIENTIFICO A. VOLTA	FG	FOGGIA	Quinta	BSA
857	z91g734p	10	2	2024-07-03 16:04:13	989,51 €	Ammessa	200,00 €				FGPC160003 - LICEO LANZA-PERUGINI	FG	FOGGIA	Terza	M
858	3hkz3487	10	2	2024-07-03 17:15:25	1.903,51 €	Ammessa	200,00 €				FGTE03000R - ITET NOTARANGELO-ROSATI-GIANNONE-MASI	FG	FOGGIA	Terza	E
859	5kqber3e	10	2	2024-07-03 17:15:40	1.925,62 €	Ammessa	200,00 €				FGPS040004 - LICEO SCIENTIFICO G. MARCONI	FG	FOGGIA	Terza	L
860	4al72as7	10	2	2024-07-03 18:29:05	1.715,24 €	Ammessa	200,00 €				BARI052029 - IPSIA AGOSTINO AGHERBINO	BA	PUTIGNANO	Quarta	L
861	w913ryzd	10	2	2024-07-03 18:54:34	- €	Ammessa	200,00 €				LERH00101P - I.I.S.S. PRESTA COLUMELLA LECCE	LE	VEGLIE	Terza	A
862	e01ahu1u	10	2	2024-07-03 19:16:13	1.383,53 €	Ammessa	200,00 €				FGPM05000Q - LICEO MARIA IMMACOLATA	FG	SAN GIOVANNI ROTONDO	Quarta	A
863	azlrqls5	10	2	2024-07-03 19:31:11	276,10 €	Ammessa	200,00 €				BAPM010001 - LICEO G. BIANCHI DOTTULA	BA	BARI	Quarta	DU
864	3s2i03ve	10	2	2024-07-03 19:51:34	1.256,13 €	Ammessa	200,00 €				FGRH100008 - I.P. ANNESSO CONV. BONGHI	FG	SAN SEVERO	Quarta	B

N. Graduatoria	Codice Pratica	Punteggio ISEE	Punteggio Genere	Data e ora Invio	Importo ISEE	Esito_Finale	Importo Beneficio	Codice Fiscale Beneficiario	Cognome Studente	Nome Studente	Istituzione scolastica di II grado	Prov	Residenza	Classe	Sezione
865	gvkwm3sh	10	2	2024-07-04 10:57:06	1.617,65 €	Ammessa	200,00 €				BTPS15000X - LICEO CARLO CAFIERO	BT	BARLETTA	Terza	E
866	jrpwo84k	10	2	2024-07-04 11:19:25	264,23 €	Ammessa	200,00 €				TARI024527 - ISTITUTO PROF.LE ARCHIMEDE - SERALE	TA	TARANTO	Quinta	O
867	y6e8dsxr	10	2	2024-07-04 12:35:40	- €	Ammessa	200,00 €				LEPS07000A - LICEO GIULIETTA BANZI BAZOLI	LE	MONTERONI DI LECCE	Terza	O
868	2skqswdo	10	2	2024-07-04 13:27:45	355,36 €	Ammessa	200,00 €				TARH07050B - MEDITERRANEO SERALE - PULSANO	TA	TARANTO	Quinta	D
869	xa9dc72i	10	2	2024-07-04 16:43:52	- €	Ammessa	200,00 €				LEPC120003 - LICEO GALILEO GALILEI	LE	NARDO'	Quarta	A
870	urax9ykh	10	2	2024-07-04 18:35:51	1.756,75 €	Ammessa	200,00 €				BATD04000G - I.T.E.T. GAETANO SALVEMINI	BT	BISCEGLIE	Quinta	A
871	1vjepdx7	10	2	2024-07-04 18:56:00	1.821,43 €	Ammessa	200,00 €				BRPM04000V - LICEO DON QUIRICO PUNZI	BR	SAN VITO DEI NORMANNI	Quarta	BL
872	u5geicqh	10	2	2024-07-04 19:02:39	779,41 €	Ammessa	200,00 €				BAPS028016 - L. S. E. MAJORANA	BA	MOLA DI BARI	Quinta	G
873	yhc4qgi3	10	2	2024-07-04 19:44:58	- €	Ammessa	200,00 €				BAPC23000Q - LICEI SYLOS - FIORE	BA	TERLIZZI	Terza	A
874	f3312r8l	10	2	2024-07-04 20:10:01	1.121,81 €	Ammessa	200,00 €				FGPM10000G - LICEO E. PESTALOZZI	FG	SAN SEVERO	Quinta	A
875	sbsxjpkt	10	2	2024-07-04 20:15:57	428,35 €	Ammessa	200,00 €				TATD08000P - I.T.E. PITAGORA	TA	TARANTO	Terza	A
876	6r3bi90l	10	2	2024-07-04 20:21:58	1.121,81 €	Ammessa	200,00 €				FGPM10000G - LICEO E. PESTALOZZI	FG	SAN SEVERO	Terza	A
877	pc1ohltg	10	2	2024-07-05 09:16:09	1.288,98 €	Ammessa	200,00 €				BTPS08000V - LICEO SCIENTIFICO RICCARDO NUZZI	BT	ANDRIA	Terza	B S A
878	yr7d5zuu	10	2	2024-07-05 09:25:58	- €	Ammessa	200,00 €				BAPS38000R - LICEI A. EINSTEIN - L. DA VINCI	BA	MOLFETTA	Quinta	D
879	4bj8sq3m	10	2	2024-07-05 10:33:22	534,89 €	Ammessa	200,00 €				BTPC02301L - LICEO S. STAFFA - TRINITAPOLI	BT	TRINITAPOLI	Quinta	A
880	eji6s3i7z	10	2	2024-07-05 10:59:57	1.780,75 €	Ammessa	200,00 €				LETF01701L - ISTITUTO TECNICO TECNOLOGICOF.BOTTAZZI	LE	CASARANO	Terza	ATC
881	yhoxl5gw	10	2	2024-07-05 11:15:08	552,85 €	Ammessa	200,00 €				BTRC046011 - IPSC LEONTINE E GIUSEPPE DE NITTIS	BT	BARLETTA	Quinta	G
882	jwbl81v1	10	2	2024-07-05 11:42:11	712,37 €	Ammessa	200,00 €				LERC031019 - IST.PROFESSIONALEDE PACE-LECCE	LE	LIZZANELLO	Quarta	B TA
883	jt811gu6	10	2	2024-07-05 12:54:55	1.359,96 €	Ammessa	200,00 €				BTRC04651A - LEONTINE E GIUSEPPE DE NITTIS-SERALE	BT	BARLETTA	Quarta	H
884	8crxm3s2	10	2	2024-07-05 13:00:25	51,47 €	Ammessa	200,00 €				BTTD00701N - I.I.S.S. L. EINAUDI	BT	CANOSA DI PUGLIA	Quinta	C
885	lyxrcn69	10	2	2024-07-05 13:17:20	773,61 €	Ammessa	200,00 €				BAPS12000B - LICEO GALILEO GALILEI	BA	BITONTO	Terza	A
886	kttl8v80	10	2	2024-07-05 14:06:32	1.942,93 €	Ammessa	200,00 €				BASL06000T - LICEO DE NITTIS-PASCALI	BA	BARI	Quinta	C
887	j0cayqfs	10	2	2024-07-05 16:41:05	1.974,71 €	Ammessa	200,00 €				TARI02401R - IPSIA ARCHIMEDE	TA	TARANTO	Quarta	O
888	znlhfyip	10	2	2024-07-05 17:02:39	1.282,95 €	Ammessa	200,00 €				BARI130007 - I.P. L. SANTARELLA - DE LILLA	BA	BARI	Terza	A
889	oqg32xec	10	2	2024-07-05 20:07:39	126,59 €	Ammessa	200,00 €				BATD21000D - I.T.E.T. DE VITI DE MARCO	BA	NOICATTARO	Terza	E
890	feqbwus6	10	2	2024-07-06 10:52:29	1.860,89 €	Ammessa	200,00 €				BTPC210007 - LICEO F. DE SANCTIS	BT	TRANI	Quarta	CS
891	q3g90v0i	10	2	2024-07-06 15:52:11	1.378,97 €	Ammessa	200,00 €				FGPS210002 - LICEO CHECCHIA RISPOLI-TONDI	FG	SAN SEVERO	Quinta	B
892	yd77tkf6	10	2	2024-07-06 16:07:04	1.345,81 €	Ammessa	200,00 €				TARH070002 - I.P.S.E.O.A. MEDITERRANEO	TA	FAGGIANO	Terza	D
893	uyj7ppii	10	2	2024-07-06 16:51:24	1.690,41 €	Ammessa	200,00 €				BAPS36000G - LICEO MAJORANA - LATERZA	BA	ALBEROBELLO	Quinta	AL
894	gt4vlyot	10	2	2024-07-06 20:01:08	- €	Ammessa	200,00 €				FGRI01101A - I.P. G.PAVONCELLI	FG	CERIGNOLA	Terza	A
895	j02rlqyo	10	2	2024-07-06 20:41:46	958,60 €	Ammessa	200,00 €				BATD02601A - I.T.E. C. COLAMONICO - ITT CHIARULLI	BA	ACQUAVIVA DELLE FONTI	Quinta	AFM/S
896	j0f59v34	10	2	2024-07-06 23:36:04	1.537,01 €	Ammessa	200,00 €				LEPM150003 - LICEO 'R. LEVI MONTALCINI'	LE	UGENTO	Terza	F
897	03m5mikf	10	2	2024-07-07 13:11:56	1.086,54 €	Ammessa	200,00 €				LEPM04701B - ISTITUTO MAGISTRALE A.MORO MAGLIE	LE	CARPIGNANO SALENTINO	Quarta	BSU
898	xs0qzpqa	10	2	2024-07-07 13:30:28	1.727,37 €	Ammessa	200,00 €				TASD02002Q - LICEO ARTISTICO V. CALO'	TA	TARANTO	Quarta	M
899	474pibyn	10	2	2024-07-07 14:14:21	1.147,84 €	Ammessa	200,00 €				LEPC03000R - LICEO G. PALMIERI	LE	TREPUZZI	Terza	L
900	lticfsdt	10	2	2024-07-07 14:38:32	1.421,38 €	Ammessa	200,00 €				LETD140007 - I.T.E. A. DE VITI DE MARCO	LE	PARABITA	Terza	A
901	brhj09z1	10	2	2024-07-08 09:29:39	1.537,26 €	Ammessa	200,00 €				BRPS11000V - LICEO L.PEPE-A.CALAMO	BR	CAROVIGNO	Terza	A
902	qwi4x2r4	10	2	2024-07-08 09:29:42	601,17 €	Ammessa	200,00 €				BAPS200003 - LICEO FEDERICO II DI SVEVIA	BA	ALTAMURA	Quarta	M
903	naxbf7zo	10	2	2024-07-08 10:55:39	439,19 €	Ammessa	200,00 €				BARH03301B - IPSSEOA CASAMASSIMA	BA	GIOIA DEL COLLE	Quarta	B
904	6ikzgrco	10	2	2024-07-08 11:35:16	1.782,65 €	Ammessa	200,00 €				TAPC11000A - LICEO F. DE SANCTIS - G. GALILEI	BR	ERCHIE	Terza	CSU
905	ldnuxool	10	2	2024-07-08 11:51:45	966,24 €	Ammessa	200,00 €				BASL03301E - IISS R. LUXEMBURG-LIC. ART. GRAF. AUDIOV	BA	ADELFIA	Quarta	C
906	j6vgn0zo	10	2	2024-07-08 12:06:15	1.393,65 €	Ammessa	200,00 €				BATF26000R - I.T.E.T. VITO SANTE LONGO	BA	MONOPOLI	Quinta	FB
907	zmufbudl	10	2	2024-07-08 12:41:23	1.400,00 €	Ammessa	200,00 €				BARC03701D - R. GORJUX- N.TRIDENTE	BA	BARI	Quinta	ATG
908	pv05io72	10	2	2024-07-08 14:11:34	213,55 €	Ammessa	200,00 €				BARH04000D - I.P.E.O.A. DI MOLFETTA	BT	BARLETTA	Quinta	B
909	la497l76	10	2	2024-07-08 15:59:00	845,78 €	Ammessa	200,00 €				LESD090002 - LICEO P. COLONNA	LE	CUTROFIANO	Quinta	A
910	2gsitcnw	10	2	2024-07-08 17:05:15	1.433,46 €	Ammessa	200,00 €				LEPC13000N - LICEO VIRGILIO-REDI	LE	LECCE	Quinta	L
911	1gldvuce	10	2	2024-07-08 17:32:55	1.878,46 €	Ammessa	200,00 €				BAPM04000R - LICEO SAN BENEDETTO	BA	CONVERSANO	Quarta	C SU
912	imbry6jo	10	2	2024-07-08 17:35:26	672,55 €	Ammessa	200,00 €				FGRI03701E - I.P. A. MINUZIANO	FG	SAN SEVERO	Terza	IAMI
913	fkkwioh8	10	2	2024-07-08 20:10:27	845,53 €	Ammessa	200,00 €				BTPM05701X - L.E.S. G. DELL'OLIO	BT	BISCEGLIE	Terza	AL
914	g6nfdlp6	10	2	2024-07-09 09:26:44	- €	Ammessa	200,00 €				BATD05901N - MARCO POLO	BA	BARI	Terza	A
915	mqu4s3xm	10	2	2024-07-09 09:53:01	- €	Ammessa	200,00 €				TARF044013 - I.P. F.S. CABRINI	TA	LEPORANO	Quinta	AT
916	t6mhj5t3	10	2	2024-07-09 10:08:36	1.883,42 €	Ammessa	200,00 €				LETD039017 - IST.TECN.COMM.LEV.BACHELETCOPERTINO	LE	COPERTINO	Quinta	B
917	og1q5ecg	10	2	2024-07-09 18:11:27	900,25 €	Ammessa	200,00 €				BTRI05052Q - IPSIA ARCHIMEDE - BARLETTA SERALE	BT	BARLETTA	Quarta	MB
918	9udzae4i	10	2	2024-07-09 19:12:21	796,42 €	Ammessa	200,00 €				BTPS11000D - LICEO SCIENTIFICO VALDEMARO VECCHI	BT	TRANI	Terza	CS
919	9g5uflga	10	2	2024-07-10 10:27:38	1.464,73 €	Ammessa	200,00 €				LEPM04701B - ISTITUTO MAGISTRALE A.MORO MAGLIE	LE	CORIGLIANO D'OTRANTO	Quinta	B
920	3xkos8rs	10	2	2024-07-10 10:30:08	51,27 €	Ammessa	200,00 €				FGRC00801T - I.P. L.EINAUDI	FG	FOGGIA	Quarta	B
921	mablylxa	10	2	2024-07-10 12:03:18	668,70 €	Ammessa	200,00 €				LESD090002 - LICEO P. COLONNA	LE	ARADEO	Quarta	C
922	b20pbtce	10	2	2024-07-10 12:15:42	- €	Ammessa	200,00 €				TATF09000G - I.T.T. A. PACINOTTI	TA	TARANTO	Quinta	A
923	7sfc7qju	10	2	2024-07-10 16:23:53	1.665,45 €	Ammessa	200,00 €				BRTD100004 - I.T.E.T. PANTANELLI-MONNET	BR	OSTUNI	Quarta	AT
924	226v2aqb	10	2	2024-07-10 18:07:57	1.824,64 €	Ammessa	200,00 €				BTTD05801E - A. MORO	BT	TRANI	Terza	F
925	2gayal5w	10	2	2024-07-10 18:33:03	6,31 €	Ammessa	200,00 €				BTRA00750Q - L. EINAUDI I.I.S.S. SERALE	BT	CANOSA DI PUGLIA	Terza	AE
926	q72tshpq	10	2	2024-07-10 18:45:30	6,31 €	Ammessa	200,00 €				BTRA00750Q - L. EINAUDI I.I.S.S. SERALE	BT	CANOSA DI PUGLIA	Quinta	AE
927	7xvneeaf	10	2	2024-07-10 19:27:11	1.887,21 €	Ammessa	200,00 €				TARF04101G - SAVA FALCONE	TA	SAVA	Terza	A
928	9yme5lag	10	2	2024-07-10 19:55:49	1.141,97 €	Ammessa	200,00 €				BTRA00701B - I.I.S.S. L. EINAUDI	BT	MINERVINO MURGE	Quarta	B/E
929	srlx4usl	10	2	2024-07-10 20:34:52	1.127,83 €	Ammessa	200,00 €				BASD039013 - LICEO ARTISTICO FEDERICO II STUPOR MUNDI	BA	RUVO DI PUGLIA	Terza	A
930	um5j4cph	10	2	2024-07-10 21:12:42	1.529,07 €	Ammessa	200,00 €				BRPS01101V - LICEO SCIENTIFICO COREUTICO E.FERDINANDO	BR	SAN PANCRAZIO SALENTINO	Terza	C
931	xw0w1jw7	10	2	2024-07-10 21:33:14	1.675,99 €	Ammessa	200,00 €				BRRH01000Q - I.P.E.O.A. S. PERTINI	BR	CELLINO SAN MARCO	Quinta	H
932	3ts4e4ra	10	2	2024-07-11 09:08:29	907,82 €	Ammessa	200,00 €				BTPM05701X - L.E.S. G. DELL'OLIO	BT	BISCEGLIE	Terza	B/L
933	i0r5n6pp	10	2	2024-07-11 11:02:14	- €	Ammessa	200,00 €				BAPS38000R - LICEI A. EINSTEIN - L. DA VINCI	BA	MOLFETTA	Quarta	C
934	yr0858gl	10	2	2024-07-11 11:40:01	- €	Ammessa	200,00 €				LEPS03701Q - LICEO SCIENTIFICO O.S.A.	LE	GALATONE	Quarta	AS
935	1vc62jhu	10	2	2024-07-11 15:19:50	622,99 €	Ammessa	200,00 €				BATL07000T - I.T.T. NERVI-GALILEI	BA	TORITTO	Terza	G
936	td2290vw	10	2	2024-07-11 17:18:41	1.838,36 €	Ammessa	200,00 €				FGRI03701E - I.P. A. MINUZIANO	FG	SAN SEVERO	Terza	A

PR Puglia FESR-FSE+ 2021-2027
Priorità: 6. Istruzione e Formazione
Obiettivo specifico: ESO4.6

Azione 6.3 interventi per garantire l'accesso universale all'istruzione
Sub Azione 6.3.5 Diritto allo studio e all'inclusione scolastica

N. Graduatoria	Codice Pratica	Punteggio ISEE	Punteggio Genere	Data e ora Invio	Importo ISEE	Esito_Finale	Importo Beneficio	Codice Fiscale Beneficiario	Cognome Studente	Nome Studente	Istituzione scolastica di II grado	Prov	Residenza	Classe	Sezione
937	2iepjkfu	10	2	2024-07-11 17:20:10	- €	Ammessa	200,00 €				BTRF044013 - SERVIZI SOCIO SANITARI-COMMERCIALI PCP	BT	ANDRIA	Quarta	D
938	wznwuhtw	10	2	2024-07-11 17:27:16	- €	Ammessa	200,00 €				FGPM05000Q - LICEO MARIA IMMACOLATA	FG	SAN GIOVANNI ROTONDO	Quinta	A
939	b9mvweh6	10	2	2024-07-11 17:29:01	1.523,31 €	Ammessa	200,00 €				TARF04101G - SAVA FALCONE	TA	MANDURIA	Quarta	A ART
940	7av0p4yx	10	2	2024-07-11 17:54:34	- €	Ammessa	200,00 €				LEPS1Q500E	LE	LECCE	Terza	A
941	g5kp7a54	10	2	2024-07-11 18:07:41	1.423,76 €	Ammessa	200,00 €				FGTF059018 - I.T.T. FERMI-ROTUNDI-EUCLIDE	FG	MANFREDONIA	Quinta	C
942	fvt6ey1f	10	2	2024-07-11 18:34:33	- €	Ammessa	200,00 €				FGRI021011 - I.P. PRIMO LEVI	FG	SAN MARCO IN LAMIS	Terza	AM
943	7s77te1k	10	2	2024-07-11 19:36:49	1.479,89 €	Ammessa	200,00 €				BARI14000T - I.P. DE NORA - LORUSSO	BA	ALTAMURA	Terza	ASS
944	y9vz9kfv	10	2	2024-07-11 19:40:46	1.620,28 €	Ammessa	200,00 €				LETD04901T - IST.TECNICO COMM.LE MICHELE LAPORTA	LE	MAGLIE	Terza	AFM
945	sy1j1wst	10	2	2024-07-11 20:08:03	- €	Ammessa	200,00 €				BRRH01000Q - I.P.E.O.A.S. PERTINI	BR	SAN VITO DEI NORMANNI	Quarta	E
946	b8ldg9oq	10	2	2024-07-12 09:26:47	118,52 €	Ammessa	200,00 €				FGPC044019 - LICEO FIANI	FG	TORREMAGGIORE	Quarta	H
947	5n654x9c	10	2	2024-07-12 11:16:53	1.391,67 €	Ammessa	200,00 €				BARI130007 - I.P. L. SANTARELLA - DE LILLA	BA	BARI	Terza	G
948	3xt7ndli	10	2	2024-07-12 11:22:11	1.642,19 €	Ammessa	200,00 €				LERC031019 - IST.PROFESSIONALEDE PACE-LECCE	LE	LECCE	Quarta	BTM
949	f6tya2r8	10	2	2024-07-12 11:53:10	1.792,68 €	Ammessa	200,00 €				FGRI01101A - I.P. G.PAVONCELLI	FG	CERIGNOLA	Quarta	C
950	r2c98e9d	10	2	2024-07-12 15:37:53	1.145,59 €	Ammessa	200,00 €				TATF044507 - LISIDE F.S. CABRINI SERALE	TA	TARANTO	Terza	AT
951	90jn7owt	10	2	2024-07-12 16:07:38	1.723,07 €	Ammessa	200,00 €				TATF044507 - LISIDE F.S. CABRINI SERALE	TA	TARANTO	Terza	OTTICA
952	5xkrl0km	10	2	2024-07-12 17:24:51	1.603,19 €	Ammessa	200,00 €				BTPS05301G - LICEO A. MORO	BT	BARLETTA	Terza	B
953	xvc8fst2	10	2	2024-07-12 18:26:57	- €	Ammessa	200,00 €				BTRA00701B - I.I.S.S. L. EINAUDI	BT	CANOSA DI PUGLIA	Terza	CS
954	hsthht9n	10	2	2024-07-12 18:33:32	- €	Ammessa	200,00 €				BAPS38000R - LICEI A. EINSTEIN - L. DA VINCI	BT	BISCEGLIE	Quarta	B
955	03r78yr2	10	2	2024-07-12 19:41:12	768,24 €	Ammessa	200,00 €				FGTD061012 - IT.E.T. G. TONIOLO	FG	MANFREDONIA	Quarta	AM
956	eum0nk8b	10	2	2024-07-12 20:29:26	1.949,19 €	Ammessa	200,00 €				BTRC046011 - IPSC LEONTINE E GIUSEPPE DE NITTIS	BT	BARLETTA	Quarta	H
957	efojw0hq	10	2	2024-07-13 12:35:23	638,65 €	Ammessa	200,00 €				BARH11000E - I.P. E. MAJORANA	BA	BARI	Terza	C
958	wugz4su0	10	2	2024-07-13 15:09:29	146,85 €	Ammessa	200,00 €				BAPS270009 - LICEI CARTESIO	BA	CASAMASSIMA	Terza	E
959	mtgieavp	10	2	2024-07-14 11:57:51	423,44 €	Ammessa	200,00 €				LEPC01000G - LICEO FRANCESCA CAPECE	LE	OTRANTO	Terza	A
960	mm6bmy53	10	2	2024-07-14 18:35:17	437,59 €	Ammessa	200,00 €				BTPC210007 - LICEO F. DE SANCTIS	BT	TRANI	Quarta	AL
961	vvcgpk31	10	2	2024-07-14 23:43:50	175,68 €	Ammessa	200,00 €				BTRH05801C - A. MORO	BT	TRANI	Terza	-
962	o6eke5fh	10	2	2024-07-15 09:04:27	- €	Ammessa	200,00 €				BRRH01000Q - I.P.E.O.A.S. PERTINI	BR	MESAGNE	Terza	L
963	tvt679bc	10	2	2024-07-15 10:36:13	37,75 €	Ammessa	200,00 €				PZRH02802C - I.P. ALBERGHIERO MELFI	BT	SAN FERDINANDO DI PUGLIA	Quarta	C
964	9clu8hii	10	2	2024-07-15 10:51:28	1.510,98 €	Ammessa	200,00 €				FGPC02101L - LICEO INDRO MONTANELLI	FG	SAN MARCO IN LAMIS	Quinta	B
965	zgvog5cg	10	2	2024-07-15 11:03:05	1.517,29 €	Ammessa	200,00 €				BAPM02000G - LICEO VITO FORNARI	BA	GIOVINAZZO	Quarta	BL
966	v4jleebu	10	2	2024-07-15 11:03:06	- €	Ammessa	200,00 €				FGPS08000E - LICEO ALBERT EINSTEIN	FG	CERIGNOLA	Quinta	C
967	wnv26kjh	10	2	2024-07-15 11:09:11	1.455,70 €	Ammessa	200,00 €				BTSL04401N - LICEO ARTISTICO GIUSEPPE COLASANTO	BT	ANDRIA	Terza	A
968	fuvhhu96	10	2	2024-07-15 11:50:57	1.297,97 €	Ammessa	200,00 €				BRRF010008 - I.P. F. L. MORVILLO FALCONE	BR	BRINDISI	Quarta	BPIA
969	szwzmdzi	10	2	2024-07-15 11:55:15	43,57 €	Ammessa	200,00 €				BRRF010008 - I.P. F. L. MORVILLO FALCONE	BR	BRINDISI	Quarta	AOD
970	za92cui6	10	2	2024-07-18 18:34:35	532,12 €	Ammessa	200,00 €				LESD016015 - LICEO ARTISTICO NINO DELLA NOTTE	LE	OTRANTO	Terza	A D
971	n6jas33x	10	2	2024-07-20 20:13:53	1.465,04 €	Ammessa	200,00 €				FGPM03000E - LICEO CAROLINA POERIO	FG	TROIA	Terza	EL
972	i1k9h6sd	9	1	2024-06-07 12:31:28	2.892,49 €	Ammessa	200,00 €				NATF6G5004 - GIOVANNI VERGA (IND. INFORMATICA E TELECOMUN	BA	BARI	Quinta	B
973	7s2nqlxk	9	1	2024-06-07 12:38:41	2.839,49 €	Ammessa	200,00 €				BAPS029012 - I.I.S.S. T. FIORE LICEO SCIENTIFICO	BA	MODUGNO	Quarta	D
974	npata1aw	9	1	2024-06-07 12:46:58	2.838,33 €	Ammessa	200,00 €				TATF02402P - I.T.I. FALANTO	TA	TARANTO	Quarta	A
975	7b89w4zz	9	1	2024-06-07 12:55:46	2.107,64 €	Ammessa	200,00 €				BATH040009 - I.T.T. EUCLIDE-CARACCIOLO	BA	BARI	Quarta	ALCA
976	yx4976tp	9	1	2024-06-07 12:56:12	2.506,42 €	Ammessa	200,00 €				TAPS03000T - LICEO SCIENTIFICO G. BATTAGLINI	TA	TARANTO	Terza	N
977	qg2kn388	9	1	2024-06-07 13:14:48	2.200,98 €	Ammessa	200,00 €				LERI04201C - I.S.I.S.S.-L. SCARAMBONE-LECCE	LE	LECCE	Quarta	AOTTICO
978	5sl8hkdh	9	1	2024-06-07 13:17:59	2.913,39 €	Ammessa	200,00 €				BTTD023511 - I.T.E. M. DELL'AQUILA SERALE-SAN FERD.	BT	SAN FERDINANDO DI PUGLIA	Quarta	A
979	u2mbyr58	9	1	2024-06-07 13:26:17	2.859,12 €	Ammessa	200,00 €				FGTD061012 - IT.E.T. G. TONIOLO	FG	MANFREDONIA	Terza	AM
980	hph4rwof	9	1	2024-06-07 13:34:37	2.894,92 €	Ammessa	200,00 €				BASL03301E - IISS R. LUXEMBURG-LIC. ART. GRAF. AUDIOV	BA	ACQUAVIVA DELLE FONTI	Quarta	A
981	uadtf3yy	9	1	2024-06-07 14:19:23	2.729,41 €	Ammessa	200,00 €				TAPM020008 - LICEO SCIENZE UMANE VITTORINO DA FELTRE	TA	TARANTO	Quarta	C
982	jc33i2o8	9	1	2024-06-07 14:21:19	2.608,64 €	Ammessa	200,00 €				TARI02401R - IPSIA ARCHIMEDE	TA	TARANTO	Quarta	P
983	xn19nc3b	9	1	2024-06-07 15:17:35	2.394,93 €	Ammessa	200,00 €				BARH04000D - I.P.E.O.A. DI MOLFETTA	BA	TERLIZZI	Terza	C
984	etjyc2ti	9	1	2024-06-07 16:44:05	2.514,69 €	Ammessa	200,00 €				TAPS070008 - LICEO G. MOSCATI	TA	GROTTAGLIE	Terza	C
985	uvinfint	9	1	2024-06-07 17:07:49	2.676,02 €	Ammessa	200,00 €				FGPC044019 - LICEO FIANI	FG	SAN PAOLO DI CIVITATE	Quarta	D
986	wcwrqvae	9	1	2024-06-07 17:10:45	2.518,70 €	Ammessa	200,00 €				TAPC10000Q - LICEO ARCHITA	TA	SAN GIORGIO IONICO	Quarta	BES
987	yinhwky7	9	1	2024-06-07 17:57:30	2.994,26 €	Ammessa	200,00 €				BARH02901Q - IPSSEOA - SEDE ASSOCIATA FIORE MODUGNO	BA	PALO DEL COLLE	Terza	N
988	438rx3ud	9	1	2024-06-07 18:08:15	2.994,26 €	Ammessa	200,00 €				BATD029517 - I.I.S.S. T.FIORE CORSO SERALE SIRIO	BA	PALO DEL COLLE	Terza	G
989	v91dstbs	9	1	2024-06-07 19:40:26	2.308,92 €	Ammessa	200,00 €				FGTD010004 - I.T.E. A. FRACCACRETA	FG	SAN SEVERO	Quinta	A
990	nbt0gnxl	9	1	2024-06-07 21:38:40	2.739,51 €	Ammessa	200,00 €				BATD02902V - I.I.S.S. TOMMASO FIORE - MODUGNO	BA	MODUGNO	Quinta	A
991	vn5l0xg7	9	1	2024-06-07 22:33:05	2.874,96 €	Ammessa	200,00 €				BTTD04301R - R. LOTTI-UMBERTO I TEC.TURISMO-AGRARIO	BA	CORATO	Terza	C
992	gw5r99s2	9	1	2024-06-08 00:55:49	2.190,23 €	Ammessa	200,00 €				BATD03701R - ITET VIVANTE - ITET GORJUX	BA	BARI	Quarta	CTG
993	1ni37549	9	1	2024-06-08 06:21:58	2.105,26 €	Ammessa	200,00 €				BATF06301G - GUGLIELMO MARCONI	BA	BARI	Quinta	MC
994	ecsggbek	9	1	2024-06-08 09:06:49	2.037,13 €	Ammessa	200,00 €				BTTD05701P - I.T.E. G. DELL'OLIO	BT	BISCEGLIE	Quarta	B
995	xd3c5rpv	9	1	2024-06-08 10:28:27	2.940,98 €	Ammessa	200,00 €				TATF03801G - I.I.S. A. RIGHI - ISTITUTO TECNICO	TA	TARANTO	Terza	3CI
996	0to9eyzr	9	1	2024-06-08 10:40:15	2.533,04 €	Ammessa	200,00 €				TAPC10000Q - LICEO ARCHITA	TA	TARANTO	Quarta	AM
997	dpwt0h2f	9	1	2024-06-08 12:19:36	2.743,16 €	Ammessa	200,00 €				TATF027015 - ISTITUTO TECNICO IND. EDOARDO AMALDI	TA	MASSAFRA	Terza	E
998	l7vm9p7j	9	1	2024-06-08 13:33:03	2.586,02 €	Ammessa	200,00 €				CBRH010005 - I.P.S.E.O.A.-I.P.S.A.R. "F. DI SVEVIA"	FG	POGGIO IMPERIALE	Quarta	A
999	0trrdyek	9	1	2024-06-08 13:34:37	2.529,90 €	Ammessa	200,00 €				BRRH01000Q - I.P.E.O.A.S. PERTINI	BR	SAN PIETRO VERNOTICO	Terza	B
1000	3uv3msfw	9	1	2024-06-08 16:40:55	2.628,13 €	Ammessa	200,00 €				BTPC210007 - LICEO F. DE SANCTIS	BT	TRANI	Terza	D
1001	np6jhsqj	9	1	2024-06-08 19:20:55	2.642,30 €	Ammessa	200,00 €				LETD140007 - I.T.E. A. DE VITI DE MARCO	LE	UGENTO	Terza	D
1002	epozztkq	9	1	2024-06-08 19:56:54	2.616,35 €	Ammessa	200,00 €				FGRC00801T - I.P. L.EINAUDI	FG	FOGGIA	Quinta	G
1003	xz9js6tu	9	1	2024-06-09 08:55:17	2.851,34 €	Ammessa	200,00 €				LETE010002 - I.T.E.T. G. DELEDDA	LE	VEGLIE	Quinta	A
1004	hhaaap2y	9	1	2024-06-09 10:29:02	2.932,78 €	Ammessa	200,00 €				LEPC13001P - LICEO VIRGILIO REDI - SEDE SQUINZANO	BR	SAN PIETRO VERNOTICO	Terza	B
1005	uuvvwd02	9	1	2024-06-09 15:47:10	2.739,51 €	Ammessa	200,00 €				BAPS24000D - LICEO E. AMALDI	BA	MODUGNO	Terza	AL
1006	43cl0tfc	9	1	2024-06-09 17:40:00	2.603,17 €	Ammessa	200,00 €				TATF04401V - ISTITUTO TECNICO INDUSTRIALE	TA	TARANTO	Quarta	AT
1007	2fyt72kj	9	1	2024-06-09 19:37:19	2.890,70 €	Ammessa	200,00 €				TATF03801G - I.I.S. A. RIGHI - ISTITUTO TECNICO	TA	TARANTO	Quarta	C/A
1008	ss2b9gsu	9	1	2024-06-09 21:44:37	2.641,54 €	Ammessa	200,00 €				LETF01601R - IST. TECNICO TECNOLOGICO DON T. BELLO	LE	POGGIARDO	Quarta	A

N. Graduatoria	Codice Pratica	Punteggio ISEE	Punteggio Genere	Data e ora Invio	Importo ISEE	Esito_Finale	Importo Beneficio	Codice Fiscale Beneficiario	Cognome Studente	Nome Studente	Istituzione scolastica di II grado	Prov	Residenza	Classe	Sezione
1009	jpjlyfbp	9	1	2024-06-10 06:20:44	2.672,33 €	Ammessa	200,00 €				BAPS060001 - LICEO SCIENTIFICO G. SALVEMINI	BA	CASAMASSIMA	Quarta	C
1010	rnqhxr04	9	1	2024-06-10 09:29:14	2.942,40 €	Ammessa	200,00 €				TARI04101E - FALCONE	TA	SAN MARZANO DI SAN GIUSEPPE	Terza	MAT
1011	3muj7u7n	9	1	2024-06-10 09:44:22	2.842,44 €	Ammessa	200,00 €				BATF06301G - GUGLIELMO MARCONI	BA	MODUGNO	Quarta	MC
1012	ubt28wk6	9	1	2024-06-10 10:02:39	2.822,55 €	Ammessa	200,00 €				LESD090002 - LICEO P. COLONNA	LE	SOLETO	Quarta	AM
1013	ebb111sx	9	1	2024-06-10 10:21:25	2.425,35 €	Ammessa	200,00 €				BATD21000D - I.T.E.T. DE VITI DE MARCO	BA	ADELFIA	Terza	F
1014	4v4zuopv	9	1	2024-06-10 10:23:15	2.322,79 €	Ammessa	200,00 €				BATF230001 - I.T.T. PANETTI-PITAGORA	BA	BARI	Terza	ITET
1015	0cqrteol	9	1	2024-06-10 11:14:02	2.033,90 €	Ammessa	200,00 €				BATH040009 - I.T.T. EUCLIDE-CARACCIOLO	BA	BITONTO	Quinta	A-CMA
1016	x1tappm4	9	1	2024-06-10 11:59:06	2.010,49 €	Ammessa	200,00 €				BATF230001 - I.T.T. PANETTI-PITAGORA	BA	MODUGNO	Quinta	ITET
1017	10tmt7mc	9	1	2024-06-10 12:54:14	2.328,74 €	Ammessa	200,00 €				TAPS070008 - LICEO G. MOSCATI	TA	SAN GIORGIO IONICO	Quarta	A
1018	wqjwf5dn	9	1	2024-06-10 12:57:32	2.867,62 €	Ammessa	200,00 €				TASD02001P - LICEO ARTISTICO V. CALO'	TA	MANDURIA	Terza	E
1019	c0p324of	9	1	2024-06-10 13:15:30	2.332,27 €	Ammessa	200,00 €				TAPC040009 - LICEO TITO LIVIO	TA	CRISPIANO	Quinta	B
1020	dtvqmvob	9	1	2024-06-10 14:01:36	2.380,19 €	Ammessa	200,00 €				FGPS20000B - LICEO GALILEI-MORO	FG	MANFREDONIA	Terza	D
1021	oyzrcik2	9	1	2024-06-10 14:08:27	2.380,19 €	Ammessa	200,00 €				FGPS20000B - LICEO GALILEI-MORO	FG	MANFREDONIA	Quinta	D
1022	dgj9ryqt	9	1	2024-06-10 14:45:24	2.090,40 €	Ammessa	200,00 €				LESL03000R - LICEO CIARDO - PELLEGRINO	LE	LECCE	Quarta	F
1023	uounblc0	9	1	2024-06-10 16:03:26	2.901,18 €	Ammessa	200,00 €				TATD08000P - I.T.E. PITAGORA	TA	STATTE	Quinta	B
1024	m3hs2f67	9	1	2024-06-10 18:17:13	2.413,15 €	Ammessa	200,00 €				BTTD043018 - R. LOTTI-UMBERTO I TEC.TURISMO-AGRARIO	BT	ANDRIA	Terza	A A
1025	ew4qllbz	9	1	2024-06-10 18:19:21	2.705,73 €	Ammessa	200,00 €				FGTF13000C - I.T.T. ALTAMURA-DA VINCI	FG	CERIGNOLA	Quarta	B
1026	b52rq24c	9	1	2024-06-10 21:16:09	2.675,98 €	Ammessa	200,00 €				BRTF010004 - I.T.T. G. GIORGI	BR	BRINDISI	Terza	OMESO
1027	ilwpeupc	9	1	2024-06-10 22:32:35	2.307,16 €	Ammessa	200,00 €				LETE010002 - I.T.E.T. G. DELEDDA	LE	LECCE	Terza	A
1028	zfscbiuk	9	1	2024-06-10 23:13:06	2.672,20 €	Ammessa	200,00 €				BTRC046011 - IPSC LEONTINE E GIUSEPPE DE NITTIS	BT	BARLETTA	Terza	F
1029	6skzod6c	9	1	2024-06-10 23:44:17	2.033,90 €	Ammessa	200,00 €				FGRC00801T - I.P. L.EINAUDI	FG	FOGGIA	Quarta	C
1030	ovh07kmu	9	1	2024-06-11 11:41:25	2.215,82 €	Ammessa	200,00 €				BTRC03601A - IPSC - IPSAM COSMAI	BT	BISCEGLIE	Quinta	CS
1031	us7jrs35	9	1	2024-06-11 13:40:51	2.916,12 €	Ammessa	200,00 €				BATH040009 - I.T.T. EUCLIDE-CARACCIOLO	BA	MODUGNO	Quarta	CAIE
1032	su73kypp	9	1	2024-06-11 16:15:57	2.923,42 €	Ammessa	200,00 €				BTTD32000N - I.T.E.T. CASSANDRO FERMI NERVI	BT	BARLETTA	Quarta	A
1033	ni7d14vj	9	1	2024-06-11 17:43:32	2.287,50 €	Ammessa	200,00 €				BATF06301G - GUGLIELMO MARCONI	BA	BARI	Quinta	MC
1034	xcwwko02	9	1	2024-06-11 17:59:57	2.646,30 €	Ammessa	200,00 €				FGRI020004 - I.P. ANTONIO PACINOTTI	FG	FOGGIA	Terza	A
1035	1nz2minq	9	1	2024-06-11 18:16:52	2.018,03 €	Ammessa	200,00 €				BRRH01000Q - I.P.E.O.A.S. PERTINI	BR	BRINDISI	Quinta	G
1036	jfn1xtwx	9	1	2024-06-11 19:11:45	2.794,61 €	Ammessa	200,00 €				TARI024527 - ISTITUTO PROF.LE ARCHIMEDE - SERALE	TA	TARANTO	Terza	D
1037	amuxvlfn	9	1	2024-06-11 19:17:13	2.489,64 €	Ammessa	200,00 €				BATF067518 - A. VOLTA - SERALE	BA	BITONTO	Terza	AS
1038	f2qq3i1q	9	1	2024-06-11 20:20:10	2.960,98 €	Ammessa	200,00 €				BARI130007 - I.P. L. SANTARELLA - DE LILLA	BA	BARI	Terza	B
1039	c9z4opx3	9	1	2024-06-11 20:41:03	2.086,87 €	Ammessa	200,00 €				LERI03301N - GALLIPOLI	LE	GALLIPOLI	Quarta	B
1040	pg6hc4zc	9	1	2024-06-11 21:14:26	2.191,19 €	Ammessa	200,00 €				BARH120016 - I.P. DOMENICO MODUGNO	BA	CAPURSO	Quarta	CSN
1041	c7dothog	9	1	2024-06-11 21:28:17	2.422,76 €	Ammessa	200,00 €				BARM042015 - I.P.S.I.A.M. AMERIGO VESPUCCI	BA	BITONTO	Terza	C
1042	goq88lc1	9	1	2024-06-11 22:33:50	2.399,51 €	Ammessa	200,00 €				BARC03701D - R. GORJUX- N.TRIDENTE	BA	BARI	Quinta	E
1043	mn3ends1	9	1	2024-06-12 09:32:10	2.469,55 €	Ammessa	200,00 €				FGTF04801T - I.T.T. AUGUSTO RIGHI	FG	CERIGNOLA	Terza	A
1044	a4rn8flu	9	1	2024-06-12 10:30:02	2.457,20 €	Ammessa	200,00 €				LETE010002 - I.T.E.T. G. DELEDDA	LE	LECCE	Quarta	ABA
1045	qbxb9fp9	9	1	2024-06-12 11:16:13	2.547,45 €	Ammessa	200,00 €				BTTD32000N - I.T.E.T. CASSANDRO FERMI NERVI	BT	BARLETTA	Quarta	D RIM
1046	ntcustuq	9	1	2024-06-12 11:50:16	2.217,74 €	Ammessa	200,00 €				FGPC044019 - LICEO FIANI	FG	TORREMAGGIORE	Quarta	D
1047	ptmo3zvv	9	1	2024-06-12 11:53:07	2.930,55 €	Ammessa	200,00 €				BTPC01000D - LICEO A. CASARDI	BT	BARLETTA	Terza	C
1048	y8x9tvof	9	1	2024-06-12 11:55:10	2.894,12 €	Ammessa	200,00 €				TATF03801G - I.I.S. A. RIGHI - ISTITUTO TECNICO	TA	TARANTO	Quinta	B
1049	3pkr0tof	9	1	2024-06-12 11:57:26	2.176,54 €	Ammessa	200,00 €				FGTD01050D - I.T.E. A. FRACCACRETA SERALE	FG	SAN SEVERO	Quarta	AFM
1050	mzutmgeu	9	1	2024-06-12 11:59:56	2.616,06 €	Ammessa	200,00 €				TATF03801G - I.I.S. A. RIGHI - ISTITUTO TECNICO	TA	TARANTO	Quarta	B
1051	pj61wuyr	9	1	2024-06-12 12:38:07	2.088,47 €	Ammessa	200,00 €				BATD220004 - I.T.E. VITALE GIORDANO	BA	BITONTO	Quarta	B
1052	xrpsy456	9	1	2024-06-12 13:50:30	2.822,65 €	Ammessa	200,00 €				BRPC04000P - LICEO MARZOLLA-LEO-SIMONE-DURANO	BR	SAN PANCRAZIO SALENTINO	Quarta	E
1053	gzqgrn9o	9	1	2024-06-12 17:27:06	2.603,23 €	Ammessa	200,00 €				FGTF04801T - I.T.T. AUGUSTO RIGHI	FG	CERIGNOLA	Terza	AS
1054	4phx21ig	9	1	2024-06-12 19:15:30	2.921,28 €	Ammessa	200,00 €				BTTD05701P - I.T.E. G. DELL'OLIO	BT	BISCEGLIE	Quinta	F
1055	l5f5i980	9	1	2024-06-12 19:45:40	2.539,27 €	Ammessa	200,00 €				FGPS20000B - LICEO GALILEI-MORO	FG	MANFREDONIA	Terza	F
1056	l30ppdkn	9	1	2024-06-13 09:19:37	2.021,84 €	Ammessa	200,00 €				FGRI054018 - I.P. BOVINO	FG	CASTELLUCCIO DEI SAURI	Terza	C
1057	d844nhnp	9	1	2024-06-13 10:35:22	2.998,99 €	Ammessa	200,00 €				BTRI023022 - I.P. S. STAFFA-TRINITAPOLI	BT	TRINITAPOLI	Terza	L
1058	5k3blp37	9	1	2024-06-13 11:55:26	2.330,71 €	Ammessa	200,00 €				BTTD05601V - I.T.E.S ETTORE CARAFA	BT	MINERVINO MURGE	Terza	A
1059	k04wxa7r	9	1	2024-06-13 18:22:38	2.607,05 €	Ammessa	200,00 €				BTRH05801C - A. MORO	BT	TRANI	Terza	B
1060	o3xkim12	9	1	2024-06-13 20:15:09	2.016,55 €	Ammessa	200,00 €				FGRI020004 - I.P. ANTONIO PACINOTTI	FG	FOGGIA	Terza	A
1061	9uvwos9w	9	1	2024-06-13 20:41:47	2.292,07 €	Ammessa	200,00 €				BAPS060001 - LICEO SCIENTIFICO G. SALVEMINI	BA	BITRITTO	Quarta	A
1062	6dp40vp3	9	1	2024-06-14 10:33:41	2.481,76 €	Ammessa	200,00 €				BATD220004 - I.T.E. VITALE GIORDANO	BA	BITONTO	Quarta	BSIA
1063	mpo6tqri	9	1	2024-06-14 11:37:52	2.488,19 €	Ammessa	200,00 €				BRTF010004 - I.T.T. G. GIORGI	BR	BRINDISI	Quinta	CI
1064	7834yo3p	9	1	2024-06-14 12:41:20	2.442,52 €	Ammessa	200,00 €				TATF09000G - I.T.T. A. PACINOTTI	TA	LEPORANO	Quarta	A
1065	blqluf3	9	1	2024-06-14 13:08:20	2.177,97 €	Ammessa	200,00 €				BTTD02301G - I.T.E. M. DELL'AQUILA-SAN FERD.	BT	SAN FERDINANDO DI PUGLIA	Terza	B
1066	taql5v32	9	1	2024-06-14 14:52:52	2.925,78 €	Ammessa	200,00 €				LESL03000R - LICEO CIARDO - PELLEGRINO	BR	SAN PIETRO VERNOTICO	Terza	I
1067	dbsii7p4	9	1	2024-06-14 15:17:37	2.527,36 €	Ammessa	200,00 €				BARC041015 - I.P.S.S.C.T.S.P. MONS. ANTONIO BELLO	BA	TERLIZZI	Quarta	A
1068	k4m0q43t	9	1	2024-06-14 17:37:40	2.798,65 €	Ammessa	200,00 €				LERI01701Q - F. BOTTAZZI - CASARANO	LE	RUFFANO	Terza	C
1069	szg7ncgr	9	1	2024-06-14 17:42:23	2.956,28 €	Ammessa	200,00 €				TATF021016 - QUINTO ORAZIO FLACCO	TA	LATERZA	Quarta	A
1070	8k7tgy5y	9	1	2024-06-14 18:19:18	2.774,80 €	Ammessa	200,00 €				FGTD003012 - I.T.E.T. FEDERICO II	FG	APRICENA	Quarta	F
1071	gimayku7	9	1	2024-06-14 18:35:42	2.207,46 €	Ammessa	200,00 €				FGTF13000C - I.T.T. ALTAMURA-DA VINCI	FG	FOGGIA	Terza	A
1072	6czms5m0	9	1	2024-06-14 18:38:01	2.912,59 €	Ammessa	200,00 €				FGTD060005 - I.T.E.T. VITTORIO EMANUELE III	FG	LUCERA	Terza	A
1073	v9no88mw	9	1	2024-06-14 18:59:35	2.306,18 €	Ammessa	200,00 €				FGPS04801Q - LICEO SCIENT. OP. SC. APPL. A. RIGHI	BT	SAN FERDINANDO DI PUGLIA	Terza	BQ
1074	pqp7jls5	9	1	2024-06-15 07:20:17	2.911,68 €	Ammessa	200,00 €				BRTF01701X - ITI -E. MAJORANA - BRINDISI	BR	BRINDISI	Terza	CKM
1075	m68lisa8	9	1	2024-06-15 12:01:41	2.111,57 €	Ammessa	200,00 €				LETF006016 - CASARANO	LE	GALLIPOLI	Quinta	DI
1076	5j4u3kp3	9	1	2024-06-15 16:52:22	2.798,83 €	Ammessa	200,00 €				BRPC04000P - LICEO MARZOLLA-LEO-SIMONE-DURANO	BR	BRINDISI	Quarta	M
1077	lgc41eup	9	1	2024-06-15 18:11:08	2.628,96 €	Ammessa	200,00 €				BATF06301G - GUGLIELMO MARCONI	BA	BARI	Terza	GB
1078	1pjnvy0d	9	1	2024-06-15 18:31:57	2.837,84 €	Ammessa	200,00 €				TAPC070005 - LICEO ARISTOSSENO	TA	TARANTO	Terza	A
1079	dq79l3w1	9	1	2024-06-17 10:47:47	2.663,38 €	Ammessa	200,00 €				LETL04201D - I.T.G. G. GALILEI LECCE	LE	VEGLIE	Terza	ACAT
1080	yq4qomq0	9	1	2024-06-17 11:50:41	2.211,16 €	Ammessa	200,00 €				LETF03401A - ISTITUTO TECNICO INDUSTRIALE E. FERMI	LE	CAMPI SALENTINA	Quarta	B

PR Puglia FESR-FSE+ 2021-2027
Priorità: 6. Istruzione e Formazione
Obiettivo specifico: ESO4.6

Azione 6.3 interventi per garantire l'accesso universale all'istruzione
Sub Azione 6.3.5 Diritto allo studio e all'inclusione scolastica

N. Graduatoria	Codice Pratica	Punteggio ISEE	Punteggio Genere	Data e ora Invio	Importo ISEE	Esito_Finale	Importo Beneficio	Codice Fiscale Beneficiario	Cognome Studente	Nome Studente	Istituzione scolastica di II grado	Prov	Residenza	Classe	Sezione
1081	t5nsfkwu	9	1	2024-06-17 14:30:24	2.933,43 €	Ammessa	200,00 €				TAPC10000Q - LICEO ARCHITA	TA	CRISPIANO	Terza	A
1082	kzhnjzwx	9	1	2024-06-17 16:12:35	2.796,75 €	Ammessa	200,00 €				LERH00101P - I.I.S.S. PRESTA COLUMELLA LECCE	LE	LECCE	Quarta	ART
1083	849mniyx	9	1	2024-06-17 16:14:53	2.815,47 €	Ammessa	200,00 €				BAPS12000B - LICEO GALILEO GALILEI	BA	BITONTO	Quarta	ALA
1084	c63bat4a	9	1	2024-06-17 16:51:35	2.899,49 €	Ammessa	200,00 €				LEPS03000X - LICEO G. C. VANINI	LE	RACALE	Quarta	A
1085	xrlellzd	9	1	2024-06-17 17:32:39	2.716,40 €	Ammessa	200,00 €				FGRH060014 - I.P.E.O.A. M. LECCE - MANFREDONIA	FG	MANFREDONIA	Quarta	BM
1086	560wkqtz	9	1	2024-06-17 17:35:35	2.188,17 €	Ammessa	200,00 €				BAPS07000G - LICEO G. TARANTINO	BA	GRAVINA IN PUGLIA	Terza	H
1087	lvv9tidg	9	1	2024-06-17 18:09:10	2.368,77 €	Ammessa	200,00 €				BTTD32000N - I.T.E.T. CASSANDRO FERMI NERVI	BT	BARLETTA	Quarta	A
1088	3vtg3gwz	9	1	2024-06-17 18:27:24	2.604,26 €	Ammessa	200,00 €				TATF09000G - I.T.T. A. PACINOTTI	TA	TARANTO	Quarta	A
1089	0wc5trrc	9	1	2024-06-17 18:33:40	2.001,94 €	Ammessa	200,00 €				FGRHSR500L - PALAZZO DEGLI STUDI PADRE PIO	FG	ORTA NOVA	Quarta	C
1090	wzmjso7f	9	1	2024-06-17 18:39:18	2.260,38 €	Ammessa	200,00 €				BARI130007 - I.P. L. SANTARELLA - DE LILLA	BA	BARI	Terza	AM
1091	esmcqx5k	9	1	2024-06-17 19:26:41	2.002,93 €	Ammessa	200,00 €				FGPS210002 - LICEO CHECCHIA RISPOLI-TONDI	FG	SAN SEVERO	Quinta	A
1092	onoavqh5	9	1	2024-06-17 19:31:47	2.969,11 €	Ammessa	200,00 €				BARH04000D - I.P.E.O.A. DI MOLFETTA	BT	BARLETTA	Terza	B
1093	55fn14ww	9	1	2024-06-17 19:35:12	2.127,68 €	Ammessa	200,00 €				TATF03801G - I.I.S. A. RIGHI - ISTITUTO TECNICO	TA	MONTEIASI	Quarta	AI
1094	3fg7piqp	9	1	2024-06-17 21:07:44	2.930,24 €	Ammessa	200,00 €				LERH00101P - I.I.S.S. PRESTA COLUMELLA LECCE	LE	LECCE	Terza	E
1095	zfk70yqe	9	1	2024-06-17 21:28:51	2.648,38 €	Ammessa	200,00 €				LETF03301E - ISTITUTO TECNICO TECNOLOGICO	LE	GALLIPOLI	Terza	AT
1096	c0vz503q	9	1	2024-06-17 22:25:10	2.576,77 €	Ammessa	200,00 €				BTRH05352Q - I.P. A. MORO SERALE	BT	BARLETTA	Quarta	OR
1097	l765ry6z	9	1	2024-06-18 00:41:06	2.016,60 €	Ammessa	200,00 €				BATF06301G - GUGLIELMO MARCONI	BA	BARI	Quarta	GB
1098	atskv9nr	9	1	2024-06-18 09:37:32	2.015,75 €	Ammessa	200,00 €				FGPM10000G - LICEO E. PESTALOZZI	FG	SAN SEVERO	Quarta	SAC
1099	4z59gc9d	9	1	2024-06-18 09:47:59	2.066,14 €	Ammessa	200,00 €				BTTD32000N - I.T.E.T. CASSANDRO FERMI NERVI	BT	BARLETTA	Quarta	DRIM
1100	z717xat7	9	1	2024-06-18 10:23:25	2.148,41 €	Ammessa	200,00 €				BRTD100004 - I.T.E.T. PANTANELLI-MONNET	BR	OSTUNI	Quarta	BI
1101	ykcxqrk5	9	1	2024-06-18 11:25:00	2.473,03 €	Ammessa	200,00 €				TAPC10000Q - LICEO ARCHITA	TA	TARANTO	Quarta	C
1102	2hk081l3	9	1	2024-06-18 11:55:17	2.290,63 €	Ammessa	200,00 €				FGPS040004 - LICEO SCIENTIFICO G. MARCONI	FG	FOGGIA	Quarta	C
1103	lxcfdjun	9	1	2024-06-18 14:45:37	2.506,89 €	Ammessa	200,00 €				KRIS00900G - I.I.S. " PERTINI - SANTONI"	TA	TARANTO	Quarta	A
1104	lkkgzaff	9	1	2024-06-18 14:47:03	2.353,88 €	Ammessa	200,00 €				BATF06301G - GUGLIELMO MARCONI	BA	BARI	Terza	3GB
1105	grploiw2	9	1	2024-06-18 14:53:24	2.710,33 €	Ammessa	200,00 €				FGPS08000E - LICEO ALBERT EINSTEIN	FG	CERIGNOLA	Quarta	I
1106	b1gup7lo	9	1	2024-06-18 16:01:18	2.967,21 €	Ammessa	200,00 €				BRRF01050N - I.P.S.S. MORVILLO BRINDISI CORSO SERALE	BR	BRINDISI	Quarta	A
1107	uhxy12xw	9	1	2024-06-18 17:08:06	2.782,17 €	Ammessa	200,00 €				FGRH060014 - I.P.E.O.A. M. LECCE - MANFREDONIA	FG	MANFREDONIA	Quinta	FM
1108	y1dy5jfd	9	1	2024-06-18 17:54:37	2.347,97 €	Ammessa	200,00 €				BARH120005 - I.P. DOMENICO MODUGNO	BA	MONOPOLI	Quarta	BS
1109	fi31kf05	9	1	2024-06-18 18:15:11	2.166,08 €	Ammessa	200,00 €				LERF002013 - MARTANO	LE	CALIMERA	Quarta	A
1110	7s2sg84a	9	1	2024-06-18 19:17:08	2.673,77 €	Ammessa	200,00 €				LEPS21000C - LICEO QUINTO ENNIO	LE	GALLIPOLI	Terza	C
1111	r7m9mpzx	9	1	2024-06-18 19:41:17	2.429,90 €	Ammessa	200,00 €				FGRC00801T - I.P. L.EINAUDI	FG	FOGGIA	Quarta	N
1112	xpdlaz4k	9	1	2024-06-18 20:06:45	2.948,42 €	Ammessa	200,00 €				BTRC046011 - IPSC LEONTINE E GIUSEPPE DE NITTIS	BT	BARLETTA	Quinta	F
1113	t31c1fj5	9	1	2024-06-18 20:15:35	2.846,18 €	Ammessa	200,00 €				LERH00101P - I.I.S.S. PRESTA COLUMELLA LECCE	LE	CAVALLINO	Quarta	B SALA
1114	xdlge311	9	1	2024-06-18 23:49:36	2.160,53 €	Ammessa	200,00 €				BARH01000N - I.P.E.O.A. A. PEROTTI	BA	BARI	Quarta	A
1115	4pxp990m	9	1	2024-06-19 09:08:50	2.001,65 €	Ammessa	200,00 €				FGRH060003 - I.P.E.O.A. MICHELE LECCE	FG	SAN GIOVANNI ROTONDO	Terza	F
1116	3xvyqs66	9	1	2024-06-19 09:16:32	2.447,26 €	Ammessa	200,00 €				FGPS08000E - LICEO ALBERT EINSTEIN	FG	CERIGNOLA	Quarta	G
1117	jlo1c1et	9	1	2024-06-19 09:37:45	2.841,95 €	Ammessa	200,00 €				BAPS36000G - LICEO MAJORANA - LATERZA	BA	PUTIGNANO	Terza	CL
1118	gns8ukx4	9	1	2024-06-19 10:03:48	2.126,96 €	Ammessa	200,00 €				BATD013018 - VITTORIO BACHELET	BA	GRAVINA IN PUGLIA	Terza	D
1119	4hu12zav	9	1	2024-06-19 10:30:50	2.906,33 €	Ammessa	200,00 €				BTRI036013 - I.P. COSMAI - SEDE ASSOCIATA	BT	TRANI	Terza	AV
1120	gbr83rsg	9	1	2024-06-19 11:23:11	2.267,21 €	Ammessa	200,00 €				FGTF13000C - I.T.T. ALTAMURA-DA VINCI	FG	FOGGIA	Quinta	A
1121	yzu4sb5m	9	1	2024-06-19 11:32:29	2.399,02 €	Ammessa	200,00 €				LERH00701N - IPSEO AMERIGO VESPUCCI	LE	GALLIPOLI	Terza	C
1122	74tnku27	9	1	2024-06-19 11:45:43	2.623,13 €	Ammessa	200,00 €				BARH04000D - I.P.E.O.A. DI MOLFETTA	BA	MOLFETTA	Quarta	A C
1123	qlse22qp	9	1	2024-06-19 11:48:15	2.714,19 €	Ammessa	200,00 €				TATF038511 - IST. TEC. RIGHI - SERALE	TA	TARANTO	Quarta	ME
1124	qxj7441a	9	1	2024-06-19 14:44:09	2.658,14 €	Ammessa	200,00 €				BTTF06000Q - I.T.T. SEN. IANNUZZI	BT	TRANI	Terza	DI
1125	zp0782v8	9	1	2024-06-19 16:28:52	2.580,49 €	Ammessa	200,00 €				BATH040009 - I.T.T. EUCLIDE-CARACCIOLO	BA	BARI	Terza	A
1126	fezstde2	9	1	2024-06-19 16:42:09	2.421,66 €	Ammessa	200,00 €				BAPM05001C - LS DA VINCI-LC PLATONE SEDE ASS.	BA	CASSANO DELLE MURGE	Terza	E
1127	5os54jhg	9	1	2024-06-19 17:18:19	2.871,95 €	Ammessa	200,00 €				BARC054017 - LUCIANO TANDOI	BA	CORATO	Terza	C
1128	zxv85sgq	9	1	2024-06-19 17:21:07	2.259,45 €	Ammessa	200,00 €				BRRF00601N - IST.PROF.SERV.SOCIALI CEGLIE MESS.	BR	CEGLIE MESSAPICA	Quinta	D
1129	7zkyv8ns	9	1	2024-06-19 17:53:28	2.892,92 €	Ammessa	200,00 €				BTRH053019 - I.P. A. MORO	BT	MARGHERITA DI SAVOIA	Quinta	OR
1130	45w9624d	9	1	2024-06-19 18:11:14	2.324,32 €	Ammessa	200,00 €				BATD029528 - I.I.S.S. T. FIORE CORSO SERALE SIRIO	BA	MODUGNO	Quinta	A
1131	pdumpizl	9	1	2024-06-19 18:28:02	2.536,68 €	Ammessa	200,00 €				BATD09000L - I.T.E.T. PADRE A. M. TANNOIA	BA	CORATO	Terza	AGRO
1132	xh7ait3e	9	1	2024-06-19 18:59:47	2.474,49 €	Ammessa	200,00 €				BATD05901N - MARCO POLO	BA	BITRITTO	Quinta	D SIA
1133	lo2qijan	9	1	2024-06-19 19:36:00	2.958,93 €	Ammessa	200,00 €				BATD220004 - I.T.E. VITALE GIORDANO	BA	PALO DEL COLLE	Terza	A
1134	sdm2jevd	9	1	2024-06-19 19:53:33	2.061,32 €	Ammessa	200,00 €				BATF06301G - GUGLIELMO MARCONI	BA	ADELFIA	Quarta	MC
1135	q0krynvd	9	1	2024-06-19 20:07:37	2.797,92 €	Ammessa	200,00 €				BARM042015 - I.P.S.I.A.M. AMERIGO VESPUCCI	BA	TERLIZZI	Quinta	BC
1136	uhvdkq75	9	1	2024-06-19 22:17:16	2.535,56 €	Ammessa	200,00 €				BATF06301G - GUGLIELMO MARCONI	BA	BARI	Quinta	MA
1137	8dirj4xu	9	1	2024-06-19 22:24:07	2.708,29 €	Ammessa	200,00 €				LESL03000R - LICEO CIARDO - PELLEGRINO	LE	LECCE	Quarta	H
1138	tye4xmnp	9	1	2024-06-19 23:24:30	2.880,64 €	Ammessa	200,00 €				FGPS04801Q - LICEO SCIENT. OP. SC. APPL. A. RIGHI	FG	CERIGNOLA	Quinta	AL
1139	apuo7tyv	9	1	2024-06-20 10:09:35	2.033,78 €	Ammessa	200,00 €				LEPS04401V - LICEO SCIENTIFICO	LE	LECCE	Terza	B
1140	72j96vbu	9	1	2024-06-20 10:11:59	2.990,60 €	Ammessa	200,00 €				BATL07000T - I.T.T. NERVI-GALILEI	BA	GRAVINA IN PUGLIA	Terza	AI
1141	pxln8kqr	9	1	2024-06-20 11:18:30	2.626,09 €	Ammessa	200,00 €				FGTF059018 - I.T.T. FERMI-ROTUNDI-EUCLIDE	FG	MANFREDONIA	Terza	C
1142	oosi83h4	9	1	2024-06-20 11:19:41	2.703,15 €	Ammessa	200,00 €				BASD039013 - LICEO ARTISTICO FEDERICO II STUPOR MUNDI	BA	MOLFETTA	Terza	E
1143	ytonn87d	9	1	2024-06-20 11:34:12	2.954,41 €	Ammessa	200,00 €				BTPS11000D - LICEO SCIENTIFICO VALDEMARO VECCHI	BT	TRANI	Terza	B
1144	jl2slnnj	9	1	2024-06-20 12:08:05	2.298,04 €	Ammessa	200,00 €				BATF06401B - IST. TECN. TECNOLOGICO FERRARIS	BA	TERLIZZI	Quinta	AI
1145	op8pgve8	9	1	2024-06-20 12:33:53	2.565,79 €	Ammessa	200,00 €				BATH040009 - I.T.T. EUCLIDE-CARACCIOLO	BA	ADELFIA	Quarta	CSA
1146	xtq87kem	9	1	2024-06-20 15:17:17	2.455,26 €	Ammessa	200,00 €				BATF067518 - A. VOLTA - SERALE	BA	BITONTO	Terza	AES
1147	n4aelq0o	9	1	2024-06-20 16:16:58	2.390,26 €	Ammessa	200,00 €				BTTD32000N - I.T.E.T. CASSANDRO FERMI NERVI	BT	TRANI	Quarta	A
1148	ilodijdu	9	1	2024-06-20 16:20:03	2.210,98 €	Ammessa	200,00 €				BATD13000T - I.T.E. LENOCI	BA	PUTIGNANO	Terza	D
1149	r9nofwch	9	1	2024-06-20 17:58:08	2.388,16 €	Ammessa	200,00 €				BARH04000D - I.P.E.O.A. DI MOLFETTA	BA	GIOVINAZZO	Quarta	EC
1150	i5clt87x	9	1	2024-06-20 17:59:56	2.239,07 €	Ammessa	200,00 €				TATF04401V - ISTITUTO TECNICO INDUSTRIALE	TA	TARANTO	Quarta	H
1151	7h76igs8	9	1	2024-06-20 19:15:53	2.239,84 €	Ammessa	200,00 €				FGRC04603P - I.P. OTTICO A. OLIVETTI - STORNARA	FG	ORTA NOVA	Terza	A
1152	5dml2mo3	9	1	2024-06-21 09:13:28	2.018,39 €	Ammessa	200,00 €				LETD042024 - I.I.S.S. IST. TEC. ECONOMICO - CAMPI S	LE	CAMPI SALENTINA	Terza	DSIA

N. Graduatoria	Codice Pratica	Punteggio ISEE	Punteggio Genere	Data e ora Invio	Importo ISEE	Esito_Finale	Importo Beneficio	Codice Fiscale Beneficiario	Cognome Studente	Nome Studente	Istituzione scolastica di II grado	Prov	Residenza	Classe	Sezione
1153	1hprpmg2	9	1	2024-06-21 09:35:53	2.566,84 €	Ammessa	200,00 €				BAPS002012 - LS CANUDO - LC MARONE	BA	GIOIA DEL COLLE	Terza	A
1154	a6apmjtt	9	1	2024-06-21 10:04:03	2.274,88 €	Ammessa	200,00 €				BARC054017 - LUCIANO TANDOI	BA	CORATO	Quinta	B
1155	ux79t1bv	9	1	2024-06-21 10:37:57	2.440,89 €	Ammessa	200,00 €				BRTF010004 - I.T.T. G. GIORGI	BR	MESAGNE	Quinta	BI
1156	ot7lh3te	9	1	2024-06-21 10:47:52	2.325,86 €	Ammessa	200,00 €				TATD026013 - L. EINAUDI	TA	MANDURIA	Quinta	A
1157	fsgtjiry	9	1	2024-06-21 11:21:23	2.986,82 €	Ammessa	200,00 €				BAPS02000E - L.S. E L.C. ANNESSA CONV. CIRILLO	BA	MOLFETTA	Quarta	A
1158	4omtyoef	9	1	2024-06-21 12:45:34	2.813,39 €	Ammessa	200,00 €				BTRH053019 - I.P. A. MORO	BT	TRINITAPOLI	Quinta	O R
1159	gnnh3x4q	9	1	2024-06-21 17:18:33	2.976,22 €	Ammessa	200,00 €				TAPM020008 - LICEO SCIENZE UMANE VITTORINO DA FELTRE	TA	TARANTO	Quinta	A
1160	mvsjjwqn	9	1	2024-06-21 18:15:05	2.660,48 €	Ammessa	200,00 €				BARC054017 - LUCIANO TANDOI	BA	CORATO	Quarta	E
1161	fac2rjjk	9	1	2024-06-21 19:03:35	2.538,54 €	Ammessa	200,00 €				BRPS00301X - L. DA VINCI - FASANO -	BR	FASANO	Terza	A
1162	si61pnyr	9	1	2024-06-22 10:22:49	2.057,98 €	Ammessa	200,00 €				FGTF059018 - I.T.T. FERMI-ROTUNDI-EUCLIDE	FG	MANFREDONIA	Quinta	B
1163	ltz5su4v	9	1	2024-06-22 10:23:14	2.591,67 €	Ammessa	200,00 €				BARH02901Q - IPSSEOA - SEDE ASSOCIATA FIORE MODUGNO	BA	PALO DEL COLLE	Quarta	O
1164	2batu6d8	9	1	2024-06-22 13:04:15	2.529,92 €	Ammessa	200,00 €				FGPS20000B - LICEO GALILEI-MORO	FG	MANFREDONIA	Quarta	B
1165	gw5udc2v	9	1	2024-06-22 20:39:54	2.144,71 €	Ammessa	200,00 €				TARF044013 - I.P. F.S. CABRINI	TA	LEPORANO	Quinta	A
1166	1kggyk6n	9	1	2024-06-23 13:04:46	2.664,51 €	Ammessa	200,00 €				BAPS09000R - LICEO O. TEDONE	BA	CORATO	Quinta	H
1167	jx2pd7e6	9	1	2024-06-23 18:29:35	2.779,32 €	Ammessa	200,00 €				FGTD010004 - I.T.E. A. FRACCACRETA	FG	SAN SEVERO	Quarta	B
1168	krlwx72z	9	1	2024-06-23 19:57:01	2.182,71 €	Ammessa	200,00 €				FGTD061012 - IT.E.T. G. TONIOLO	FG	MANFREDONIA	Quarta	BM
1169	ov72lehv	9	1	2024-06-24 02:22:19	2.223,41 €	Ammessa	200,00 €				BRTF010004 - I.T.T. G. GIORGI	BR	BRINDISI	Quarta	CI
1170	jy35wv14	9	1	2024-06-24 10:30:30	2.854,33 €	Ammessa	200,00 €				LESD03302X - LICEO ARTISTICO E COREUTICO GIANNELLI	LE	RUFFANO	Quinta	A
1171	3jd901f4	9	1	2024-06-24 10:50:27	2.958,38 €	Ammessa	200,00 €				BATF079015 - ITT LUIGI DELL'ERBA	BA	RUTIGLIANO	Terza	EI
1172	13tvj0pt	9	1	2024-06-24 11:29:49	2.269,98 €	Ammessa	200,00 €				TATD08000P - I.T.E. PITAGORA	TA	TARANTO	Quarta	E
1173	z5nnfoqu	9	1	2024-06-24 11:30:13	2.064,68 €	Ammessa	200,00 €				TARI02401R - IPSIA ARCHIMEDE	TA	TARANTO	Terza	G
1174	jfbgbl4b	9	1	2024-06-24 11:33:51	2.430,60 €	Ammessa	200,00 €				FGRC00801T - I.P. L.EINAUDI	FG	FOGGIA	Quarta	D
1175	630olf2g	9	1	2024-06-24 12:11:48	2.393,59 €	Ammessa	200,00 €				BATF26000R - I.T.E.T. VITO SANTE LONGO	BA	MONOPOLI	Quarta	A SIA
1176	xvo493ge	9	1	2024-06-24 12:22:19	2.653,80 €	Ammessa	200,00 €				BARH01000N - I.P.E.O.A. A. PEROTTI	BA	BARI	Terza	SB
1177	ty2vls86	9	1	2024-06-24 12:31:34	2.403,94 €	Ammessa	200,00 €				BTTF06000Q - I.T.T. SEN. IANNUZZI	BT	ANDRIA	Quinta	CM
1178	p6huhs1j	9	1	2024-06-24 14:03:17	2.985,22 €	Ammessa	200,00 €				LETF00301P - ALESSANO	LE	ALESSANO	Quinta	C
1179	bmoujdun	9	1	2024-06-24 14:38:02	2.570,31 €	Ammessa	200,00 €				FGTA03701P - I.T.T. DI SANGRO-MINUZIANO-ALBERTI	FG	SAN SEVERO	Quarta	B
1180	7m0ze35s	9	1	2024-06-24 15:31:44	2.922,70 €	Ammessa	200,00 €				TARI02401R - IPSIA ARCHIMEDE	TA	TARANTO	Quarta	G
1181	9hzqvtqf	9	1	2024-06-24 15:43:32	2.922,70 €	Ammessa	200,00 €				TARI02401R - IPSIA ARCHIMEDE	TA	TARANTO	Quarta	G
1182	mbzo68va	9	1	2024-06-24 17:45:12	2.403,41 €	Ammessa	200,00 €				BTRI036013 - I.P. COSMAI - SEDE ASSOCIATA	BT	TRANI	Quarta	AV
1183	0m0od9dn	9	1	2024-06-24 17:54:57	2.933,39 €	Ammessa	200,00 €				TATF04101B - ORESTE DEL PRETE	TA	MANDURIA	Quarta	A
1184	9itardnq	9	1	2024-06-24 18:06:56	2.236,95 €	Ammessa	200,00 €				BTTD05701P - I.T.E. G. DELL'OLIO	BT	BISCEGLIE	Quinta	C
1185	5yp5v8n5	9	1	2024-06-24 18:16:32	2.958,48 €	Ammessa	200,00 €				BTRC046022 - IPSC LEONTINE E GIUSEPPE DE NITTIS	BT	CANOSA DI PUGLIA	Quarta	A
1186	al7juib9	9	1	2024-06-24 18:36:04	2.563,29 €	Ammessa	200,00 €				BTSL046019 - I.I.S.S. LEONTINE E GIUSEPPE DE NITTIS	BT	BARLETTA	Quarta	AL
1187	5jb0l3or	9	1	2024-06-24 18:58:40	2.910,16 €	Ammessa	200,00 €				BATD09000L - I.T.E.T. PADRE A. M. TANNOIA	BA	CORATO	Terza	A
1188	1hxoimi6	9	1	2024-06-25 07:49:47	2.416,41 €	Ammessa	200,00 €				BRRI01401G - I.P. FERRARIS - DE MARCO	BR	BRINDISI	Quarta	C
1189	kg44n53m	9	1	2024-06-25 10:03:58	2.847,66 €	Ammessa	200,00 €				TATF03801G - I.I.S. A. RIGHI - ISTITUTO TECNICO	TA	TARANTO	Quarta	M
1190	j8ttggns	9	1	2024-06-25 11:13:05	2.837,40 €	Ammessa	200,00 €				BARI130018 - SCCOORD. IPSIA SANTARELLA	BA	BITRITTO	Quinta	AMB
1191	x3j0u7ns	9	1	2024-06-25 11:38:02	2.720,72 €	Ammessa	200,00 €				BARM042015 - I.P.S.I.A.M. AMERIGO VESPUCCI	BT	TRANI	Quarta	AN
1192	vfiuggcd	9	1	2024-06-25 16:51:54	2.903,80 €	Ammessa	200,00 €				BTRH05801C - A. MORO	BT	TRANI	Quinta	A
1193	4ieh9gzy	9	1	2024-06-25 18:02:27	2.123,42 €	Ammessa	200,00 €				BARH02901Q - IPSSEOA - SEDE ASSOCIATA FIORE MODUGNO	BA	GRUMO APPULA	Quarta	N
1194	0yka7fyu	9	1	2024-06-25 18:43:02	2.725,20 €	Ammessa	200,00 €				FGTF059018 - I.T.T. FERMI-ROTUNDI-EUCLIDE	FG	MANFREDONIA	Quarta	C
1195	fdqcjyyw	9	1	2024-06-25 19:26:30	2.911,32 €	Ammessa	200,00 €				LERH00701N - IPSEO AMERIGO VESPUCCI	LE	PARABITA	Terza	BEOA
1196	gd9y7xv7	9	1	2024-06-26 09:14:47	2.322,41 €	Ammessa	200,00 €				BAPS270009 - LICEI CARTESIO	BA	CAPURSO	Terza	B
1197	8pppilrp	9	1	2024-06-26 09:21:31	2.402,45 €	Ammessa	200,00 €				LERH017018 - F. BOTTAZZI- UGENTO	LE	TAURISANO	Terza	C
1198	xy3j2jjv	9	1	2024-06-26 09:51:29	2.363,12 €	Ammessa	200,00 €				BTRI036013 - I.P. COSMAI - SEDE ASSOCIATA	BT	TRANI	Quarta	AV
1199	q41nj5ih	9	1	2024-06-26 10:07:44	2.676,13 €	Ammessa	200,00 €				TATD012015 - SANDRO PERTINI	TA	SAN GIORGIO IONICO	Quinta	A
1200	agrjjgv0	9	1	2024-06-26 10:07:51	2.721,57 €	Ammessa	200,00 €				FGPS08000E - LICEO ALBERT EINSTEIN	FG	CERIGNOLA	Quinta	F
1201	47z168ls	9	1	2024-06-26 10:40:49	2.825,14 €	Ammessa	200,00 €				BTPS11000D - LICEO SCIENTIFICO VALDEMARO VECCHI	BT	TRANI	Quarta	CS
1202	0wawnzzw	9	1	2024-06-26 10:48:03	2.834,69 €	Ammessa	200,00 €				FGTF13000C - I.T.T. ALTAMURA-DA VINCI	FG	FOGGIA	Quarta	A
1203	q4qu5sgj	9	1	2024-06-26 11:34:10	2.211,02 €	Ammessa	200,00 €				BTRA00701B - I.I.S.S. L. EINAUDI	BT	CANOSA DI PUGLIA	Quarta	AE
1204	ebkgooay	9	1	2024-06-26 12:59:00	2.738,78 €	Ammessa	200,00 €				LEPS04401V - LICEO SCIENTIFICO	LE	COPERTINO	Quinta	B
1205	ka39zuf2	9	1	2024-06-26 15:19:39	2.787,26 €	Ammessa	200,00 €				BTRC03601A - IPSC - IPSAM COSMAI	BT	TRANI	Quarta	A/O
1206	tgp2rg84	9	1	2024-06-26 16:48:00	2.229,68 €	Ammessa	200,00 €				BATD21001E - ANTONIO DE VITI DE MARCO	BA	VALENZANO	Terza	C
1207	3yjh4c3f	9	1	2024-06-26 17:12:47	2.573,63 €	Ammessa	200,00 €				BRTF010004 - I.T.T. G. GIORGI	BR	SAN VITO DEI NORMANNI	Quarta	C
1208	woz9t2ga	9	1	2024-06-26 19:15:08	2.741,39 €	Ammessa	200,00 €				LERC037018 - ISTITUTO PROFESSIONALE	LE	GALATONE	Terza	A
1209	xmdsu5hd	9	1	2024-06-26 20:20:21	2.330,69 €	Ammessa	200,00 €				BARH010503 - A. PEROTTI - SERALE	BA	BARI	Quarta	CB
1210	3t44no1a	9	1	2024-06-26 20:25:08	2.330,69 €	Ammessa	200,00 €				BATF06301G - GUGLIELMO MARCONI	BA	BARI	Quinta	TA
1211	yltefh7i	9	1	2024-06-27 08:12:20	2.793,55 €	Ammessa	200,00 €				BTTD05801E - A. MORO	BT	TRANI	Terza	D
1212	954v7w1c	9	1	2024-06-27 10:08:31	2.489,46 €	Ammessa	200,00 €				LERC03151P - CORSO SERALE I.P.S.C.DE PACE LECCE	LE	LIZZANELLO	Quarta	ATP
1213	qndosccf	9	1	2024-06-27 11:20:17	2.726,41 €	Ammessa	200,00 €				BARI14000T - I.P. DE NORA - LORUSSO	BA	GRAVINA IN PUGLIA	Terza	CC
1214	c43509bf	9	1	2024-06-27 12:43:22	2.534,80 €	Ammessa	200,00 €				TATD012015 - SANDRO PERTINI	TA	MONTEIASI	Quinta	B
1215	b0mqgmhl	9	1	2024-06-27 16:26:59	2.368,36 €	Ammessa	200,00 €				BTRC03601A - IPSC - IPSAM COSMAI	BT	BISCEGLIE	Terza	AO
1216	9hkciffx	9	1	2024-06-27 18:32:20	2.982,28 €	Ammessa	200,00 €				LERH03000N - I.P. N. MOCCIA	LE	COPERTINO	Terza	BMAT
1217	yh4yhdmr	9	1	2024-06-27 18:34:50	2.798,53 €	Ammessa	200,00 €				BTRI050008 - I.P. ARCHIMEDE	BT	BARLETTA	Terza	E A
1218	o0z9e6ws	9	1	2024-06-27 19:54:09	2.935,45 €	Ammessa	200,00 €				BRRI01401G - I.P. FERRARIS - DE MARCO	BR	BRINDISI	Quarta	C
1219	qba2qxti	9	1	2024-06-27 20:17:12	2.249,72 €	Ammessa	200,00 €				BARH04000D - I.P.E.O.A. DI MOLFETTA	BA	TERLIZZI	Quarta	B
1220	tb9aar1w	9	1	2024-06-27 21:11:38	2.570,31 €	Ammessa	200,00 €				CBRH010005 - I.P.S.E.O.A.-I.P.S.A.R. "F. DI SVEVIA"	FG	SAN SEVERO	Terza	E
1221	ef382r0a	9	1	2024-06-28 09:58:04	2.457,84 €	Ammessa	200,00 €				TAPS18000Q - LICEO D. DE RUGGIERI	TA	STATTE	Quarta	D
1222	r9ciapgy	9	1	2024-06-28 12:09:11	2.636,67 €	Ammessa	200,00 €				BATD02601A - I.T.E. C. COLAMONICO - ITT CHIARULLI	BA	GRUMO APPULA	Quarta	C
1223	wb7plrll	9	1	2024-06-28 12:24:35	2.816,68 €	Ammessa	200,00 €				BATD220004 - I.T.E. VITALE GIORDANO	BA	BITONTO	Quarta	B
1224	h2o0grzz	9	1	2024-06-28 12:31:51	2.088,14 €	Ammessa	200,00 €				BRRF00601N - IST.PROF.SERV.SOCIALI CEGLIE MESS.	BR	FRANCAVILLA FONTANA	Quarta	A

PR Puglia FESR-FSE+ 2021-2027
Priorità: 6. Istruzione e Formazione
Obiettivo specifico: ESO4.6

Cofinanziato dall'Unione europea

REGIONE PUGLIA

Azione 6.3 interventi per garantire l'accesso universale all'istruzione
Sub Azione 6.3.5 Diritto allo studio e all'inclusione scolastica

N. Graduatoria	Codice Pratica	Punteggio ISEE	Punteggio Genere	Data e ora Invio	Importo ISEE	Esito_Finale	Importo Beneficio	Codice Fiscale Beneficiario	Cognome Studente	Nome Studente	Istituzione scolastica di II grado	Prov	Residenza	Classe	Sezione
1225	hri4mu81	9	1	2024-06-28 12:37:37	2.618,19 €	Ammessa	200,00 €				FGTD020504 - I.T.E. DANTE ALIGHIERI SERALE	FG	CERIGNOLA	Terza	A
1226	g0bfkrew	9	1	2024-06-28 17:22:55	2.384,54 €	Ammessa	200,00 €				TARF044013 - I.P. F.S. CABRINI	TA	SAN GIORGIO IONICO	Quinta	BCS
1227	chk004r2	9	1	2024-06-28 17:32:06	2.198,65 €	Ammessa	200,00 €				FGRC00801T - I.P. L.EINAUDI	FG	FOGGIA	Quarta	F
1228	3ldbkqd0	9	1	2024-06-28 17:45:34	2.116,28 €	Ammessa	200,00 €				BAPS200003 - LICEO FEDERICO II DI SVEVIA	BA	ALTAMURA	Terza	H
1229	2rb6wihn	9	1	2024-06-28 19:45:20	2.059,02 €	Ammessa	200,00 €				LETF006016 - CASARANO	LE	MATINO	Terza	AG
1230	t9upi7py	9	1	2024-06-28 19:51:41	2.059,02 €	Ammessa	200,00 €				LETF006016 - CASARANO	LE	MATINO	Quarta	AG
1231	gqfr70bq	9	1	2024-06-28 21:26:25	2.221,02 €	Ammessa	200,00 €				TATF09000G - I.T.T. A. PACINOTTI	TA	TARANTO	Quinta	5 F
1232	ea1vvj57	9	1	2024-06-29 11:09:19	2.175,61 €	Ammessa	200,00 €				BTRI023011 - I.P.I.A. M. DELL'AQUILA - SAN FERD.	BT	SAN FERDINANDO DI PUGLIA	Quarta	T
1233	af07v9gn	9	1	2024-06-29 12:24:58	2.850,45 €	Ammessa	200,00 €				BAPM05001C - LS DA VINCI-LC PLATONE SEDE ASS.	BA	CASSANO DELLE MURGE	Quarta	D
1234	9i8z6g6n	9	1	2024-06-29 16:18:41	2.861,20 €	Ammessa	200,00 €				BAPM04000R - LICEO SAN BENEDETTO	BA	CONVERSANO	Quarta	BSU
1235	ids5fg47	9	1	2024-06-29 23:51:15	2.280,89 €	Ammessa	200,00 €				FGRI170002 - I.OC. P. GIANNONE	FG	ISCHITELLA	Terza	AP
1236	bcd3j4ww	9	1	2024-06-30 20:12:43	2.654,64 €	Ammessa	200,00 €				BTTD043018 - R. LOTTI-UMBERTO I TEC.TURISMO-AGRARIO	BT	ANDRIA	Quarta	E
1237	hhye78it	9	1	2024-07-01 00:20:16	2.914,76 €	Ammessa	200,00 €				TATE04201C - P.SSA MARIA PIA	TA	PULSANO	Quinta	AFA
1238	c9ytd2e3	9	1	2024-07-01 09:45:38	2.801,40 €	Ammessa	200,00 €				BARM05301G - ISTITUTO PROFESSIONALE LUIGI RUSSO	BA	MONOPOLI	Quinta	B
1239	we5q5c6h	9	1	2024-07-01 10:33:40	2.921,22 €	Ammessa	200,00 €				BTTD056518 - I.T.E.S. - CORSO SERALE ETTORE CARAFA	BT	ANDRIA	Terza	S
1240	2awyie9e	9	1	2024-07-01 11:03:07	2.946,34 €	Ammessa	200,00 €				FGRI01101A - I.P. G.PAVONCELLI	FG	CERIGNOLA	Quinta	A
1241	diudng21	9	1	2024-07-01 11:11:17	2.803,38 €	Ammessa	200,00 €				BRRC00801G - IPSC DE MARCO FRANCAVILLA F.NA	BR	FRANCAVILLA FONTANA	Terza	A
1242	mmsqdeki	9	1	2024-07-01 11:14:07	2.921,22 €	Ammessa	200,00 €				BTTD05601V - I.T.E.S ETTORE CARAFA	BT	ANDRIA	Terza	C
1243	bkvpvyi7	9	1	2024-07-01 16:34:21	2.287,50 €	Ammessa	200,00 €				BATF06301G - GUGLIELMO MARCONI	BA	BARI	Quarta	IC
1244	l4l9r85z	9	1	2024-07-01 17:41:25	2.305,08 €	Ammessa	200,00 €				BTTD32000N - I.T.E.T. CASSANDRO FERMI NERVI	BT	BARLETTA	Terza	A
1245	tta6un4z	9	1	2024-07-01 18:13:08	2.727,27 €	Ammessa	200,00 €				BARC041015 - I.P.S.S.C.T.S.P. MONS. ANTONIO BELLO	BA	MOLFETTA	Terza	A
1246	zZjytoh2	9	1	2024-07-01 19:51:03	2.184,06 €	Ammessa	200,00 €				LETF006016 - CASARANO	LE	TUGLIE	Terza	BE
1247	jfm30clt	9	1	2024-07-01 19:51:11	2.385,33 €	Ammessa	200,00 €				TARI02401R - IPSIA ARCHIMEDE	TA	TARANTO	Quarta	G
1248	xiq6m3el	9	1	2024-07-02 09:03:20	2.568,63 €	Ammessa	200,00 €				BARH02401L - ALBEROBELLO	BA	ALBEROBELLO	Quarta	A
1249	8oxf0ra9	9	1	2024-07-02 12:06:14	2.689,11 €	Ammessa	200,00 €				BARC054017 - LUCIANO TANDOI	BA	CORATO	Quarta	F
1250	bycn9xnu	9	1	2024-07-02 12:48:13	2.241,62 €	Ammessa	200,00 €				BATD21000D - I.T.E.T. DE VITI DE MARCO	BA	ADELFIA	Terza	B
1251	0py4gwdn	9	1	2024-07-02 12:53:44	2.579,62 €	Ammessa	200,00 €				TATF03701Q - MAJORANA	TA	MARTINA FRANCA	Terza	L
1252	jz9p0zb1	9	1	2024-07-02 15:52:10	2.538,35 €	Ammessa	200,00 €				BARH01000N - I.P.E.O.A. A. PEROTTI	BA	MODUGNO	Quinta	C C
1253	7v8j0ujw	9	1	2024-07-02 17:05:10	2.202,64 €	Ammessa	200,00 €				BRPS01701T - E. MAJORANA	BR	BRINDISI	Quarta	AS
1254	kbafhax2	9	1	2024-07-02 17:32:44	2.159,71 €	Ammessa	200,00 €				BTTD05601V - I.T.E.S ETTORE CARAFA	BT	ANDRIA	Quinta	D
1255	jk7w8fvg	9	1	2024-07-02 17:32:52	2.192,48 €	Ammessa	200,00 €				BATF26000R - I.T.E.T. VITO SANTE LONGO	BR	FASANO	Quinta	E I
1256	sk1dmjy3	9	1	2024-07-02 17:36:31	2.927,24 €	Ammessa	200,00 €				FGTA03701P - I.T.T. DI SANGRO-MINUZIANO-ALBERTI	FG	SAN SEVERO	Quarta	AMM
1257	231k7kk1	9	1	2024-07-02 17:54:59	2.509,12 €	Ammessa	200,00 €				FGPC046022 - LICEO A. OLIVETTI - CARAPELLE	FG	CARAPELLE	Terza	A
1258	ywx2fp16	9	1	2024-07-02 19:13:21	2.565,38 €	Ammessa	200,00 €				BATD09000L - I.T.E.T. PADRE A. M. TANNOIA	BA	CORATO	Quarta	AGR
1259	7uv7jusl	9	1	2024-07-02 19:29:28	2.906,99 €	Ammessa	200,00 €				BTRI023022 - I.P. S. STAFFA-TRINITAPOLI	BT	TRINITAPOLI	Terza	I
1260	id529xqu	9	1	2024-07-02 20:25:55	2.391,93 €	Ammessa	200,00 €				LETD00701Q - AMERIGO VESPUCCI	LE	GALLIPOLI	Quarta	B
1261	fglhwjgg	9	1	2024-07-03 09:53:05	2.397,43 €	Ammessa	200,00 €				LETA00101A - I.I.S.S. PRESTA COLUMELLA LECCE	LE	ALEZIO	Quarta	A
1262	ytbqkvr7	9	1	2024-07-03 10:58:51	2.317,10 €	Ammessa	200,00 €				LEPS03701Q - LICEO SCIENTIFICO O.S.A.	LE	GALATONE	Terza	CS
1263	9qk82r74	9	1	2024-07-03 12:37:09	2.563,73 €	Ammessa	200,00 €				BARC054017 - LUCIANO TANDOI	BA	RUVO DI PUGLIA	Quarta	H
1264	mfc69r9p	9	1	2024-07-03 18:46:30	2.889,76 €	Ammessa	200,00 €				FGTD020504 - I.T.E. DANTE ALIGHIERI SERALE	FG	CERIGNOLA	Quinta	SIA
1265	p8abr9fd	9	1	2024-07-03 19:20:10	2.901,86 €	Ammessa	200,00 €				BATD05901N - MARCO POLO	BA	CASAMASSIMA	Terza	C
1266	6552smox	9	1	2024-07-03 19:43:33	2.482,52 €	Ammessa	200,00 €				LETD04901T - IST.TECNICO COMM.LE MICHELE LAPORTA	LE	GALATONE	Terza	BTI
1267	39gcvz03	9	1	2024-07-03 21:35:08	2.988,29 €	Ammessa	200,00 €				BARC03701D - R. GORJUX- N.TRIDENTE	BA	BITRITTO	Quarta	S
1268	nolvqcs6	9	1	2024-07-04 01:25:26	2.941,18 €	Ammessa	200,00 €				BATD220004 - I.T.E. VITALE GIORDANO	BA	BITONTO	Terza	D
1269	m68m3oen	9	1	2024-07-04 09:41:26	2.615,58 €	Ammessa	200,00 €				LETF03701T - ISTITUTO TECNICO TECNOLOGICO - GALATONE	LE	GALATONE	Quarta	A
1270	4b70udoj	9	1	2024-07-04 09:42:55	2.844,33 €	Ammessa	200,00 €				LERH00101P - I.I.S.S. PRESTA COLUMELLA LECCE	LE	MONTERONI DI LECCE	Quarta	C
1271	anq3a2tk	9	1	2024-07-04 10:14:50	2.060,27 €	Ammessa	200,00 €				BARI130007 - I.P. L. SANTARELLA - DE LILLA	BA	BARI	Quarta	BU
1272	omdf521z	9	1	2024-07-04 10:44:07	2.524,80 €	Ammessa	200,00 €				BRTD014016 - I.T.E.T. N. VALZANI S.PIETRO V.CO	LE	SQUINZANO	Quarta	AG
1273	3gda4hze	9	1	2024-07-04 10:58:17	2.867,50 €	Ammessa	200,00 €				TATD039026 - IST. TECNICO BELLISARIO	TA	GINOSA	Terza	A
1274	a4iohpsm	9	1	2024-07-04 12:45:16	2.138,37 €	Ammessa	200,00 €				TATD08000P - I.T.E. PITAGORA	TA	TARANTO	Quarta	C
1275	741iy83j	9	1	2024-07-04 16:56:46	2.746,28 €	Ammessa	200,00 €				LETD04901T - IST.TECNICO COMM.LE MICHELE LAPORTA	LE	SOLETO	Terza	AT
1276	lvdycsv2	9	1	2024-07-04 18:14:04	2.695,60 €	Ammessa	200,00 €				BTTD32000N - I.T.E.T. CASSANDRO FERMI NERVI	BT	BARLETTA	Terza	A
1277	r0q802da	9	1	2024-07-04 20:26:14	2.997,45 €	Ammessa	200,00 €				FGPS004012 - LICEO FAZZINI	FG	VIESTE	Quinta	A
1278	v7p961u5	9	1	2024-07-05 10:43:22	2.701,23 €	Ammessa	200,00 €				FGRI01101A - I.P. G.PAVONCELLI	FG	CERIGNOLA	Terza	A
1279	3f5xpysm	9	1	2024-07-05 10:44:25	2.121,65 €	Ammessa	200,00 €				LERH05101Q - ISTITUTO PROFESSIONALE A. MORO	LE	TRICASE	Quarta	B
1280	562lp71y	9	1	2024-07-05 11:44:30	2.337,38 €	Ammessa	200,00 €				TARF044013 - I.P. F.S. CABRINI	TA	TARANTO	Terza	D
1281	o9xl320o	9	1	2024-07-05 12:23:15	2.707,01 €	Ammessa	200,00 €				BATD13000T - I.T.E. LENOCI	BA	BARI	Terza	F
1282	98v1i60a	9	1	2024-07-05 19:00:29	2.188,03 €	Ammessa	200,00 €				BTTD32000N - I.T.E.T. CASSANDRO FERMI NERVI	BT	BARLETTA	Terza	F
1283	gb1c8mmp	9	1	2024-07-05 20:20:40	2.841,76 €	Ammessa	200,00 €				BATF230001 - I.T.T. PANETTI-PITAGORA	BA	CELLAMARE	Quinta	A
1284	yofooddo	9	1	2024-07-05 21:25:58	2.329,18 €	Ammessa	200,00 €				BAPS01601X - LICEO SCIENTIFICO	BA	SANTERAMO IN COLLE	Quarta	A
1285	tquhulem	9	1	2024-07-08 09:45:14	2.876,88 €	Ammessa	200,00 €				BRRF00601N - IST.PROF.SERV.SOCIALI CEGLIE MESS.	BR	FRANCAVILLA FONTANA	Quarta	A
1286	bbcs69sa	9	1	2024-07-08 10:30:17	2.782,98 €	Ammessa	200,00 €				BRTF01701X - ITI -E. MAJORANA - BRINDISI	BR	BRINDISI	Quarta	CS
1287	s4thlqc0	9	1	2024-07-08 12:02:40	2.556,50 €	Ammessa	200,00 €				TATD026013 - L. EINAUDI	TA	FRAGAGNANO	Terza	A
1288	cwihg6by	9	1	2024-07-08 12:13:31	2.109,51 €	Ammessa	200,00 €				FGRC00801T - I.P. L.EINAUDI	FG	FOGGIA	Quinta	G
1289	g06w461w	9	1	2024-07-08 12:49:16	2.005,85 €	Ammessa	200,00 €				FGPC160014 - LICEO LANZA-PERUGINI- ASCOLI SATRIANO	FG	ASCOLI SATRIANO	Quarta	G
1290	bb11sful	9	1	2024-07-08 15:17:58	2.908,27 €	Ammessa	200,00 €				TATE04201C - P.SSA MARIA PIA	TA	TARANTO	Quarta	A
1291	olyj20rp	9	1	2024-07-08 15:59:26	2.868,42 €	Ammessa	200,00 €				LEPS034018 - LICEO SCIENTIFICO FERMI	LE	LECCE	Quarta	A
1292	sit4f8m4	9	1	2024-07-08 17:29:28	2.940,96 €	Ammessa	200,00 €				BTSL046019 - I.I.S.S. LEONTINE E GIUSEPPE DE NITTIS	BT	BARLETTA	Terza	C
1293	ymoamk0i	9	1	2024-07-08 18:35:39	2.855,68 €	Ammessa	200,00 €				FGTD08000A - I.T.E.T. BLAISE PASCAL	FG	FOGGIA	Quinta	A INF
1294	yc71yf3g	9	1	2024-07-08 18:54:56	2.257,43 €	Ammessa	200,00 €				BATD09001N - I.T.E.T. PADRE A. M. TANNOIA	BA	RUVO DI PUGLIA	Terza	T
1295	71f0gu9g	9	1	2024-07-08 19:40:26	2.178,59 €	Ammessa	200,00 €				BARI130007 - I.P. L. SANTARELLA - DE LILLA	BA	BARI	Terza	AU
1296	1wor97qb	9	1	2024-07-09 07:11:47	2.171,20 €	Ammessa	200,00 €				BARI130007 - I.P. L. SANTARELLA - DE LILLA	BA	BARI	Quarta	AM

N. Graduatoria	Codice Pratica	Punteggio ISEE	Punteggio Genere	Data e ora Invio	Importo ISEE	Esito_Finale	Importo Beneficio	Codice Fiscale Beneficiario	Cognome Studente	Nome Studente	Istituzione scolastica di II grado	Prov	Residenza	Classe	Sezione
1297	whkxezlb	9	1	2024-07-09 08:38:29	2.892,15 €	Ammessa	200,00 €				TARC01201T - IPSC DON MILANI	TA	GROTTAGLIE	Terza	3A AFM
1298	koyid1pk	9	1	2024-07-09 09:51:18	2.788,72 €	Ammessa	200,00 €				BTSL046019 - I.I.S.S. LEONTINE E GIUSEPPE DE NITTIS	BT	BARLETTA	Terza	C
1299	ex4oaq71	9	1	2024-07-09 09:59:43	2.193,63 €	Ammessa	200,00 €				TAPC070005 - LICEO ARISTOSSENO	TA	TARANTO	Terza	C
1300	7sny0gke	9	1	2024-07-09 11:05:54	2.987,44 €	Ammessa	200,00 €				BRTD014016 - I.T.E.T. N. VALZANI S.PIETRO V.CO	BR	SAN PIETRO VERNOTICO	Terza	AT
1301	oyjrcj02	9	1	2024-07-09 11:17:45	2.987,44 €	Ammessa	200,00 €				BRTD014016 - I.T.E.T. N. VALZANI S.PIETRO V.CO	BR	SAN PIETRO VERNOTICO	Terza	AT
1302	vywg3hw0	9	1	2024-07-09 11:23:56	2.394,90 €	Ammessa	200,00 €				BRPC04000P - LICEO MARZOLLA-LEO-SIMONE-DURANO	BR	MESAGNE	Quinta	A
1303	ebw3gtrd	9	1	2024-07-09 11:32:30	2.394,90 €	Ammessa	200,00 €				BRRH01000Q - I.P.E.O.A. S. PERTINI	BR	MESAGNE	Quinta	B
1304	0qq1i9y5	9	1	2024-07-09 17:25:35	2.518,62 €	Ammessa	200,00 €				BATA024018 - GIGANTE	BA	NOCI	Quarta	B
1305	bfuwdcjw	9	1	2024-07-09 17:40:42	2.230,73 €	Ammessa	200,00 €				BATD09000L - I.T.E.T. PADRE A. M. TANNOIA	BA	CORATO	Quarta	DSIA
1306	0nlhc146	9	1	2024-07-09 18:09:51	2.655,00 €	Ammessa	200,00 €				BARI04201N - IPSIA A. BANTI - GIOVINAZZO	BA	BARI	Terza	AE
1307	leaqw7ka	9	1	2024-07-09 18:22:21	2.216,07 €	Ammessa	200,00 €				FGRI020004 - I.P. ANTONIO PACINOTTI	FG	FOGGIA	Quarta	A
1308	0forc7g0	9	1	2024-07-10 09:04:33	2.820,13 €	Ammessa	200,00 €				TAPS070008 - LICEO G. MOSCATI	TA	CAROSINO	Quinta	B
1309	9nlt8xfq	9	1	2024-07-10 10:25:18	2.608,94 €	Ammessa	200,00 €				BATD06202E - I.T.E. D. ROMANAZZI	BA	MODUGNO	Terza	C
1310	tmf1q0fx	9	1	2024-07-10 11:43:51	2.132,45 €	Ammessa	200,00 €				BATF230001 - I.T.T. PANETTI-PITAGORA	BA	RUTIGLIANO	Terza	ITET/A
1311	eb8uwp35	9	1	2024-07-10 11:55:13	2.478,73 €	Ammessa	200,00 €				FGTD010004 - I.T.E. A. FRACCACRETA	FG	SAN SEVERO	Terza	A SIA
1312	q9xvlgdc	9	1	2024-07-10 12:00:39	2.631,81 €	Ammessa	200,00 €				FGRH100008 - I.P. ANNESSO CONV. BONGHI	FG	LUCERA	Terza	D
1313	lisrw0h2	9	1	2024-07-10 20:35:51	2.821,01 €	Ammessa	200,00 €				FGRH06050C - I.P.E.O.A. M. LECCESERALE-SAN GIOV. R.	FG	SAN MARCO IN LAMIS	Quinta	A
1314	dw8sj2dx	9	1	2024-07-11 12:45:15	2.475,61 €	Ammessa	200,00 €				BRTD006017 - IST.TEC,COMM, CEGLIE M.	BR	CEGLIE MESSAPICA	Quarta	A
1315	po6968op	9	1	2024-07-11 16:56:38	2.490,64 €	Ammessa	200,00 €				BAPS270009 - LICEI CARTESIO	BA	TRIGGIANO	Terza	M
1316	7ib16u7f	9	1	2024-07-11 17:52:12	2.031,50 €	Ammessa	200,00 €				BTRI036013 - I.P. COSMAI - SEDE ASSOCIATA	BT	TRANI	Terza	AV
1317	rn6tp2o6	9	1	2024-07-11 18:36:50	2.769,62 €	Ammessa	200,00 €				LEPC13000N - LICEO VIRGILIO-REDI	LE	VEGLIE	Terza	L
1318	qgqo8f8m	9	1	2024-07-11 23:08:13	2.765,20 €	Ammessa	200,00 €				BARH06951G - IPSSEOA SERALE A. CONSOLI	BA	CONVERSANO	Quinta	EC
1319	91rbtaup	9	1	2024-07-12 11:26:48	2.661,43 €	Ammessa	200,00 €				TATF044507 - LISIDE F.S. CABRINI SERALE	TA	TARANTO	Quarta	A
1320	cusvjpyj	9	1	2024-07-12 12:43:35	2.602,48 €	Ammessa	200,00 €				BASL06000T - LICEO DE NITTIS-PASCALI	BA	GRUMO APPULA	Terza	C
1321	nnpzpez8	9	1	2024-07-12 15:30:27	2.967,63 €	Ammessa	200,00 €				BATD02601A - I.T.E. C. COLAMONICO - ITT CHIARULLI	BA	CASAMASSIMA	Terza	C
1322	cmzn7qap	9	1	2024-07-12 17:57:07	2.423,23 €	Ammessa	200,00 €				BARH120005 - I.P. DOMENICO MODUGNO	BA	POLIGNANO A MARE	Terza	B ENO
1323	6vxdqioz	9	1	2024-07-12 18:42:02	2.858,32 €	Ammessa	200,00 €				FGPM05000Q - LICEO MARIA IMMACOLATA	FG	SAN GIOVANNI ROTONDO	Terza	A
1324	4is880x5	9	1	2024-07-12 18:43:41	2.920,70 €	Ammessa	200,00 €				FGTD061012 - IT.E.T. G. TONIOLO	FG	MANFREDONIA	Quarta	A
1325	eolroppn	9	1	2024-07-12 19:39:55	2.134,66 €	Ammessa	200,00 €				LETF03401A - ISTITUTO TECNICO INDUSTRIALE E. FERMI	LE	LEVERANO	Quarta	DI
1326	wn6yp6fv	9	1	2024-07-13 12:55:09	2.860,77 €	Ammessa	200,00 €				BATF028018 - ITIS L.DO DA VINCI	BA	MOLA DI BARI	Terza	A BIO
1327	79qy55ht	9	1	2024-07-13 22:30:02	2.725,98 €	Ammessa	200,00 €				FGPS08000E - LICEO ALBERT EINSTEIN	FG	CERIGNOLA	Quarta	I
1328	z2kcyn38	9	1	2024-07-14 20:06:53	2.056,35 €	Ammessa	200,00 €				TARF04101G - SAVA FALCONE	TA	SAVA	Quinta	A
1329	851664o9	9	1	2024-07-15 09:58:01	2.286,67 €	Ammessa	200,00 €				TAPC040009 - LICEO TITO LIVIO	TA	MARTINA FRANCA	Quarta	A
1330	ydkabzvr	9	1	2024-07-15 10:09:07	2.382,26 €	Ammessa	200,00 €				TATF027015 - ISTITUTO TECNICO IND. EDOARDO AMALDI	TA	MASSAFRA	Quarta	B
1331	2h3z88oc	9	1	2024-07-15 11:13:55	2.931,91 €	Ammessa	200,00 €				LERC03151P - CORSO SERALE I.P.S.C.DE PACE LECCE	LE	VEGLIE	Quarta	AOG
1332	qxlq5q6z	9	1	2024-07-15 11:39:01	2.419,02 €	Ammessa	200,00 €				TARH070002 - I.P.S.E.O.A. MEDITERRANEO	TA	FRAGAGNANO	Quinta	G
1333	srh6tfu4	9	1	2024-07-15 11:58:33	2.419,02 €	Ammessa	200,00 €				TARH070002 - I.P.S.E.O.A. MEDITERRANEO	TA	FRAGAGNANO	Terza	G
1334	q1qbd7l0	9	1	2024-07-22 11:05:05	2.488,43 €	Ammessa	200,00 €				TAPS02500A - LIC. SC."J. MARITAIN"	TA	MONTEMESOLA	Quinta	A
1335	8kuj0j56	9	2	2024-06-07 12:36:49	2.565,77 €	Ammessa	200,00 €				BAPS36000G - LICEO MAJORANA - LATERZA	BA	TURI	Quarta	BS
1336	ecairscc	9	2	2024-06-07 12:55:44	2.938,36 €	Ammessa	200,00 €				BTPS04000C - LICEO ENRICO FERMI	BT	CANOSA DI PUGLIA	Quarta	A
1337	zse97m6s	9	2	2024-06-07 13:35:25	2.325,74 €	Ammessa	200,00 €				BARI130007 - I.P. L. SANTARELLA - DE LILLA	BA	BARI	Quinta	G
1338	lvy3iyil	9	2	2024-06-07 13:46:34	2.215,29 €	Ammessa	200,00 €				BAPS060001 - LICEO SCIENTIFICO G. SALVEMINI	BA	BARI	Terza	M
1339	5ouewu4t	9	2	2024-06-07 14:04:48	2.892,49 €	Ammessa	200,00 €				BAPM010001 - LICEO G. BIANCHI DOTTULA	BA	BARI	Terza	A U
1340	e4kkimek	9	2	2024-06-07 14:14:08	2.947,64 €	Ammessa	200,00 €				TAPC10000Q - LICEO ARCHITA	TA	TARANTO	Quarta	CC
1341	00odbhof	9	2	2024-06-07 14:22:26	2.278,45 €	Ammessa	200,00 €				TAPS19000A - LICEO GALILEO FERRARIS	TA	SAN GIORGIO IONICO	Quarta	CL
1342	3hu2upom	9	2	2024-06-07 14:28:41	2.198,43 €	Ammessa	200,00 €				BATH042012 - ISTITUTO TECNICO NAUTICO MOLFETTA	BA	BARI	Quarta	AN
1343	059c75m4	9	2	2024-06-07 14:59:37	2.034,76 €	Ammessa	200,00 €				BARI130007 - I.P. L. SANTARELLA - DE LILLA	BA	BITETTO	Terza	B
1344	7faauvu3	9	2	2024-06-07 15:28:58	2.017,58 €	Ammessa	200,00 €				BAPM010001 - LICEO G. BIANCHI DOTTULA	BA	BARI	Quarta	AE
1345	bts3c6d7	9	2	2024-06-07 15:39:22	2.017,58 €	Ammessa	200,00 €				BAPM010001 - LICEO G. BIANCHI DOTTULA	BA	BARI	Quarta	AE
1346	4e909ik3	9	2	2024-06-07 17:17:30	2.944,24 €	Ammessa	200,00 €				BTPM05701X - L.E.S. G. DELL'OLIO	BT	BISCEGLIE	Terza	B/L
1347	d4qcj6gl	9	2	2024-06-07 17:32:47	2.341,91 €	Ammessa	200,00 €				BARH069016 - IPSSEOA ANGELO CONSOLI	BA	PUTIGNANO	Quarta	AB
1348	w8st9ht7	9	2	2024-06-07 18:18:36	2.994,26 €	Ammessa	200,00 €				BATF06301G - GUGLIELMO MARCONI	BA	PALO DEL COLLE	Terza	3RI
1349	ku2zccvm	9	2	2024-06-07 18:20:53	2.663,35 €	Ammessa	200,00 €				TASD02000N - LICEO ARTISTICO V. CALO'	TA	SAN GIORGIO IONICO	Quarta	C
1350	6sdbn233	9	2	2024-06-07 18:21:56	2.613,89 €	Ammessa	200,00 €				CBSL00201A - L.ARTISTICO "G.MANZU'"	LE	RACALE	Terza	B
1351	1386f3ap	9	2	2024-06-07 19:21:54	2.663,28 €	Ammessa	200,00 €				TAPM020008 - LICEO SCIENZE UMANE VITTORINO DA FELTRE	TA	TARANTO	Quinta	AES
1352	tzy31q81	9	2	2024-06-07 19:54:10	2.308,92 €	Ammessa	200,00 €				FGTA03701P - I.T.T. DI SANGRO-MINUZIANO-ALBERTI	FG	SAN SEVERO	Terza	A
1353	p75kf1mg	9	2	2024-06-07 20:01:44	2.772,92 €	Ammessa	200,00 €				LEPC03000R - LICEO G. PALMIERI	LE	SAN CESARIO DI LECCE	Terza	M
1354	ov0hbtpb	9	2	2024-06-07 20:26:30	2.714,74 €	Ammessa	200,00 €				BARA06701A - G. DE GEMMIS	BA	TERLIZZI	Quinta	AGRS
1355	ytk0ffbu	9	2	2024-06-08 00:18:37	2.573,25 €	Ammessa	200,00 €				TAPC10000Q - LICEO ARCHITA	TA	TARANTO	Terza	B
1356	2qyq0g6l	9	2	2024-06-08 08:22:57	2.490,00 €	Ammessa	200,00 €				FGPS210002 - LICEO CHECCHIA RISPOLI-TONDI	FG	LESINA	Quinta	A CLASSICO
1357	k0ddqpcn	9	2	2024-06-08 09:37:33	2.639,71 €	Ammessa	200,00 €				TASD02002Q - LICEO ARTISTICO V. CALO'	TA	TARANTO	Quarta	M
1358	oqh21rn0	9	2	2024-06-08 10:14:31	2.632,68 €	Ammessa	200,00 €				TARH08000L - I.P. ELSA MORANTE	TA	TARANTO	Quinta	B
1359	10lwe0x2	9	2	2024-06-08 10:15:49	2.708,54 €	Ammessa	200,00 €				BARH01000N - I.P.E.O.A. A. PEROTTI	BA	BARI	Quarta	A.C
1360	adon9fal	9	2	2024-06-08 12:04:47	2.318,59 €	Ammessa	200,00 €				TATF044507 - LISIDE F.S. CABRINI SERALE	TA	TARANTO	Quarta	B
1361	r5bu7na7	9	2	2024-06-08 21:32:22	2.787,50 €	Ammessa	200,00 €				TARI02401R - IPSIA ARCHIMEDE	TA	TARANTO	Quarta	O
1362	t8sanxvq	9	2	2024-06-09 08:12:35	2.504,59 €	Ammessa	200,00 €				BAPM05000B - LICEO DON LORENZO MILANI	BA	BITRITTO	Terza	B
1363	cgauug0d	9	2	2024-06-09 08:23:56	2.504,59 €	Ammessa	200,00 €				BAPM05000B - LICEO DON LORENZO MILANI	BA	BITRITTO	Terza	AES
1364	bfejnzdi	9	2	2024-06-09 12:23:07	2.968,22 €	Ammessa	200,00 €				BAPM05000B - LICEO DON LORENZO MILANI	BA	CASSANO DELLE MURGE	Terza	C
1365	g8z535wj	9	2	2024-06-09 12:27:15	2.382,14 €	Ammessa	200,00 €				TAPS19000A - LICEO GALILEO FERRARIS	TA	GROTTAGLIE	Quarta	CS
1366	q2xn0xs7	9	2	2024-06-09 12:54:14	2.259,25 €	Ammessa	200,00 €				FGTD00101A - I.T.E. G.T. GIORDANI	FG	MONTE SANT'ANGELO	Quarta	A
1367	sq3jx5ry	9	2	2024-06-09 13:22:10	2.340,06 €	Ammessa	200,00 €				BASL06000T - LICEO DE NITTIS-PASCALI	BA	BARI	Quinta	A
1368	f55jcs1y	9	2	2024-06-09 16:22:30	2.055,78 €	Ammessa	200,00 €				TAPC040009 - LICEO TITO LIVIO	TA	MARTINA FRANCA	Quinta	A

PR Puglia FESR-FSE+ 2021-2027
Priorità: 6. Istruzione e Formazione
Obiettivo specifico: ESO4.6

Azione 6.3 interventi per garantire l'accesso universale all'istruzione
Sub Azione 6.3.5 Diritto allo studio e all'inclusione scolastica

N. Graduatoria	Codice Pratica	Punteggio ISEE	Punteggio Genere	Data e ora Invio	Importo ISEE	Esito_Finale	Importo Beneficio	Codice Fiscale Beneficiario	Cognome Studente	Nome Studente	Istituzione scolastica di II grado	Prov	Residenza	Classe	Sezione
1369	qhyuebjy	9	2	2024-06-09 18:04:06	2.428,13 €	Ammessa	200,00 €				LERC031019 - IST.PROFESSIONALEDE PACE-LECCE	LE	MONTERONI DI LECCE	Terza	AOC
1370	5jtgcuag	9	2	2024-06-09 21:52:28	2.704,85 €	Ammessa	200,00 €				BTRC04651A - LEONTINE E GIUSEPPE DE NITTIS-SERALE	BT	BARLETTA	Terza	F
1371	lsiwq59g	9	2	2024-06-09 22:52:48	2.811,38 €	Ammessa	200,00 €				FGTE03000R - ITET NOTARANGELO-ROSATI-GIANNONE-MASI	FG	FOGGIA	Quarta	T
1372	kkgk69r2	9	2	2024-06-09 22:54:57	2.216,72 €	Ammessa	200,00 €				TAPC040009 - LICEO TITO LIVIO	TA	MARTINA FRANCA	Quinta	A
1373	9t9fpdlw	9	2	2024-06-09 23:15:48	2.285,77 €	Ammessa	200,00 €				BASL03301E - IISS R. LUXEMBURG-LIC. ART. GRAF. AUDIOV	BA	VALENZANO	Quarta	A
1374	rt6gf35b	9	2	2024-06-10 09:08:40	2.853,51 €	Ammessa	200,00 €				LETF01601R - IST. TECNICO TECNOLOGICO DON T. BELLO	LE	SPECCHIA	Terza	ABS
1375	6f3sqvkl	9	2	2024-06-10 09:30:18	2.476,22 €	Ammessa	200,00 €				BATE04901E - ITT E.DI SAVOIA-ITC CALAMANDREI	BA	BARI	Terza	E
1376	83zxakum	9	2	2024-06-10 10:21:53	2.845,59 €	Ammessa	200,00 €				TATF044507 - LISIDE F.S. CABRINI SERALE	TA	TARANTO	Terza	DS
1377	dtvffudw	9	2	2024-06-10 10:32:56	2.799,41 €	Ammessa	200,00 €				TATF044507 - LISIDE F.S. CABRINI SERALE	TA	TARANTO	Terza	A
1378	cjpmgkd7	9	2	2024-06-10 11:04:09	2.104,64 €	Ammessa	200,00 €				FGPS040004 - LICEO SCIENTIFICO G. MARCONI	FG	FOGGIA	Quarta	B
1379	lmq0wlw6	9	2	2024-06-10 11:04:16	2.033,61 €	Ammessa	200,00 €				BTPS15000X - LICEO CARLO CAFIERO	BT	BARLETTA	Quinta	D
1380	fcgqerx9	9	2	2024-06-10 11:06:12	2.571,77 €	Ammessa	200,00 €				BATD02902V - I.I.S.S. TOMMASO FIORE - MODUGNO	BA	MODUGNO	Terza	B
1381	9owndlr4	9	2	2024-06-10 11:08:58	2.033,61 €	Ammessa	200,00 €				BTPS15000X - LICEO CARLO CAFIERO	BT	BARLETTA	Terza	D
1382	knndjat4	9	2	2024-06-10 11:25:40	2.331,54 €	Ammessa	200,00 €				BTRC046011 - IPSC LEONTINE E GIUSEPPE DE NITTIS	BT	BARLETTA	Quinta	H
1383	xqwe1gwp	9	2	2024-06-10 12:39:39	2.798,73 €	Ammessa	200,00 €				FGPC044019 - LICEO FIANI	FG	TORREMAGGIORE	Quarta	H
1384	2pssz722	9	2	2024-06-10 13:00:06	2.987,75 €	Ammessa	200,00 €				FGRH100008 - I.P. ANNESSO CONV. BONGHI	FG	LUCERA	Quarta	D
1385	mwbd68xs	9	2	2024-06-10 13:21:20	2.788,17 €	Ammessa	200,00 €				LEPS00301L - LICEO SCIENTIFICO	LE	ALESSANO	Terza	A
1386	761u6s5h	9	2	2024-06-10 14:46:45	2.386,65 €	Ammessa	200,00 €				BRTH020006 - I.T.E.TCARNARO-MARCONI-FLACCO-BELLUZZI	BR	BRINDISI	Quarta	ASIA
1387	agyqi6my	9	2	2024-06-10 15:03:57	2.129,60 €	Ammessa	200,00 €				BATD04000G - I.T.E.T. GAETANO SALVEMINI	BA	MOLFETTA	Terza	B SIA
1388	ujork4c2	9	2	2024-06-10 17:36:35	2.181,63 €	Ammessa	200,00 €				BTPC210007 - LICEO F. DE SANCTIS	BT	TRANI	Quarta	A/S
1389	q0z86ep1	9	2	2024-06-10 17:43:33	2.352,17 €	Ammessa	200,00 €				LEPS01000P - LICEO SCIENTIFICO COSIMO DE GIORGI	LE	CAVALLINO	Terza	B
1390	uaebssl6	9	2	2024-06-10 18:07:18	2.540,69 €	Ammessa	200,00 €				TAPS070008 - LICEO G. MOSCATI	TA	GROTTAGLIE	Quinta	B
1391	xb21ylt5	9	2	2024-06-10 19:01:57	2.837,05 €	Ammessa	200,00 €				BRPS01101V - LICEO SCIENTIFICO COREUTICO E.FERDINANDO	BR	MESAGNE	Terza	C
1392	bug8utyu	9	2	2024-06-10 21:01:08	2.312,80 €	Ammessa	200,00 €				TAPS18000Q - LICEO D. DE RUGGIERI	TA	MASSAFRA	Quinta	C
1393	i39is9h5	9	2	2024-06-10 23:09:21	2.913,38 €	Ammessa	200,00 €				BRPS01701T - E. MAJORANA	BR	BRINDISI	Quarta	4ASAN
1394	npvtuyvc	9	2	2024-06-11 08:22:01	2.222,52 €	Ammessa	200,00 €				LEPS21000C - LICEO QUINTO ENNIO	LE	GALLIPOLI	Terza	B
1395	wohvsynl	9	2	2024-06-11 08:32:17	2.222,52 €	Ammessa	200,00 €				LEPS21000C - LICEO QUINTO ENNIO	LE	GALLIPOLI	Quinta	C
1396	dt0axysq	9	2	2024-06-11 09:43:44	2.733,33 €	Ammessa	200,00 €				BRTD01451G - I.T.E.T. VALZANI SERA S.PIETRO V.CO	BR	SAN PIETRO VERNOTICO	Quarta	A
1397	tl7m4zs3	9	2	2024-06-11 09:53:00	2.214,53 €	Ammessa	200,00 €				TARF044013 - I.P. F.S. CABRINI	TA	TARANTO	Quarta	AG
1398	9l180zsn	9	2	2024-06-11 10:05:24	2.602,36 €	Ammessa	200,00 €				TARH08000L - I.P. ELSA MORANTE	TA	TARANTO	Quinta	C
1399	zehq9rhu	9	2	2024-06-11 10:29:45	2.746,04 €	Ammessa	200,00 €				BATD02000A - I.T.E. F. M. GENCO	BA	ALTAMURA	Quarta	B
1400	0b8piw6i	9	2	2024-06-11 10:37:29	2.453,11 €	Ammessa	200,00 €				TARF044013 - I.P. F.S. CABRINI	TA	TARANTO	Quarta	BCS
1401	08mc9jge	9	2	2024-06-11 10:44:36	2.453,11 €	Ammessa	200,00 €				TARF044013 - I.P. F.S. CABRINI	TA	TARANTO	Terza	BCS
1402	8gvab15l	9	2	2024-06-11 11:47:19	2.215,82 €	Ammessa	200,00 €				BTRC03601A - IPSC - IPSAM COSMAI	BT	BISCEGLIE	Quinta	CS
1403	96atixch	9	2	2024-06-11 12:32:55	2.445,27 €	Ammessa	200,00 €				TASD02002Q - LICEO ARTISTICO V. CALO'	TA	TARANTO	Terza	M
1404	egc47c83	9	2	2024-06-11 12:39:19	2.733,33 €	Ammessa	200,00 €				BRTD014016 - I.T.E.T. N. VALZANI S.PIETRO V.CO	BR	SAN PIETRO VERNOTICO	Quinta	AG
1405	qtl0rf43	9	2	2024-06-11 16:58:14	2.781,47 €	Ammessa	200,00 €				BTPS11000D - LICEO SCIENTIFICO VALDEMARO VECCHI	BT	TRANI	Quinta	B
1406	0u3vdpqf	9	2	2024-06-11 17:40:06	2.755,33 €	Ammessa	200,00 €				LESD090002 - LICEO P. COLONNA	LE	GALATONE	Terza	B
1407	24wcjp1o	9	2	2024-06-11 18:18:39	2.382,94 €	Ammessa	200,00 €				LETE010002 - I.T.E.T. G. DELEDDA	LE	LECCE	Terza	A
1408	ry1mk9iw	9	2	2024-06-11 19:01:59	2.082,22 €	Ammessa	200,00 €				BASD039013 - LICEO ARTISTICO FEDERICO II STUPOR MUNDI	BA	CORATO	Quarta	C
1409	an7pdirr	9	2	2024-06-11 20:27:19	2.399,35 €	Ammessa	200,00 €				BARH01000N - I.P.E.O.A. A. PEROTTI	BA	BARI	Quinta	BST
1410	n64noyrx	9	2	2024-06-11 21:36:40	2.674,73 €	Ammessa	200,00 €				TATD03601N - IST. TECNICO LEONARDO DA VINCI	TA	CRISPIANO	Terza	F
1411	ejilx65s	9	2	2024-06-11 22:23:52	2.399,51 €	Ammessa	200,00 €				BARI130007 - I.P. L. SANTARELLA - DE LILLA	BA	BARI	Terza	D
1412	4qu7wjet	9	2	2024-06-11 23:05:22	2.978,90 €	Ammessa	200,00 €				BAPS05901T - M. POLO	BA	BARI	Quarta	F
1413	r7ahd79g	9	2	2024-06-11 23:16:09	2.030,65 €	Ammessa	200,00 €				FGPM059017 - LICEO A. G. RONCALLI	FG	MANFREDONIA	Quarta	E
1414	tzs395zp	9	2	2024-06-12 07:28:48	2.431,42 €	Ammessa	200,00 €				BAPS270009 - LICEI CARTESIO	BA	TRIGGIANO	Quarta	F
1415	rakbehzw	9	2	2024-06-12 08:25:51	2.866,92 €	Ammessa	200,00 €				LEPS23000N - LICEO DON TONINO BELLO	LE	PORTO CESAREO	Quinta	AL
1416	bzu1cvun	9	2	2024-06-12 09:23:11	2.214,06 €	Ammessa	200,00 €				BTPC210007 - LICEO F. DE SANCTIS	BT	TRANI	Quinta	C L
1417	g5kbi150	9	2	2024-06-12 10:45:32	2.516,56 €	Ammessa	200,00 €				BTPC01000D - LICEO A. CASARDI	BT	BARLETTA	Terza	C
1418	1bw7hjdo	9	2	2024-06-12 10:50:11	2.194,09 €	Ammessa	200,00 €				LESD03302X - LICEO ARTISTICO E COREUTICO GIANNELLI	LE	COLLEPASSO	Quinta	B
1419	sog2q9ib	9	2	2024-06-12 11:22:12	2.837,17 €	Ammessa	200,00 €				LETD00701Q - AMERIGO VESPUCCI	LE	ALEZIO	Quarta	EOA A/S
1420	4ghbmkkn	9	2	2024-06-12 11:22:44	2.084,96 €	Ammessa	200,00 €				BTSL04401N - LICEO ARTISTICO GIUSEPPE COLASANTO	BT	ANDRIA	Terza	C
1421	4u62057j	9	2	2024-06-12 11:49:49	2.894,12 €	Ammessa	200,00 €				TATF03801G - I.I.S. A. RIGHI - ISTITUTO TECNICO	TA	TARANTO	Terza	B
1422	wogggx6y	9	2	2024-06-12 11:59:04	2.685,65 €	Ammessa	200,00 €				BARI14000T - I.P. DE NORA - LORUSSO	BA	ALTAMURA	Quinta	A SS
1423	wq41gnrn	9	2	2024-06-12 12:02:40	2.685,65 €	Ammessa	200,00 €				BARI14000T - I.P. DE NORA - LORUSSO	BA	ALTAMURA	Terza	C
1424	orqmy90p	9	2	2024-06-12 12:42:53	2.139,44 €	Ammessa	200,00 €				BASL06000T - LICEO DE NITTIS-PASCALI	BA	BARI	Quarta	C
1425	o70zlbyn	9	2	2024-06-12 12:43:30	2.164,71 €	Ammessa	200,00 €				BATD220004 - I.T.E. VITALE GIORDANO	BA	BITONTO	Quarta	TUA
1426	w1lpqrhy	9	2	2024-06-12 13:57:48	2.915,24 €	Ammessa	200,00 €				TATE04201C - P.SSA MARIA PIA	TA	TARANTO	Quarta	ABS
1427	0nwub97g	9	2	2024-06-12 14:03:07	2.106,71 €	Ammessa	200,00 €				BASL06000T - LICEO DE NITTIS-PASCALI	BA	BARI	Quarta	F
1428	sg0ly73y	9	2	2024-06-12 18:09:13	2.275,12 €	Ammessa	200,00 €				FGPS080006 - LICEO ALBERT EINSTEIN	FG	CERIGNOLA	Terza	C
1429	k3o7v7m3	9	2	2024-06-12 18:30:32	2.700,72 €	Ammessa	200,00 €				FGPM10000G - LICEO E. PESTALOZZI	FG	SAN SEVERO	Quarta	ARA
1430	vf9z5xva	9	2	2024-06-12 18:46:04	2.108,18 €	Ammessa	200,00 €				FGPC044019 - LICEO FIANI	FG	CASALNUOVO MONTEROTARO	Quarta	B
1431	kj56tm4z	9	2	2024-06-12 19:14:54	2.700,72 €	Ammessa	200,00 €				FGPM10000G - LICEO E. PESTALOZZI	FG	SAN SEVERO	Quinta	LLB
1432	qoy2qc1s	9	2	2024-06-12 22:25:23	2.017,05 €	Ammessa	200,00 €				LEPM150003 - LICEO 'R. LEVI MONTALCINI'	LE	MELISSANO	Terza	C
1433	0qc0w3l3	9	2	2024-06-13 00:08:51	2.379,45 €	Ammessa	200,00 €				BTTD05601V - I.T.E.S ETTORE CARAFA	BT	ANDRIA	Terza	A
1434	w4jab1bi	9	2	2024-06-13 12:37:22	2.876,10 €	Ammessa	200,00 €				FGTD010004 - I.T.E. A. FRACCACRETA	FG	SAN SEVERO	Terza	SIAS
1435	8k4udm2p	9	2	2024-06-13 13:17:50	2.800,07 €	Ammessa	200,00 €				BARH04000D - I.P.E.O.A. DI MOLFETTA	BT	BARLETTA	Quinta	E
1436	y6ulxerm	9	2	2024-06-13 15:23:30	2.680,91 €	Ammessa	200,00 €				BAPC18000X - LICEO CARMINE SYLOS	BA	BITONTO	Quinta	LES
1437	1fzhlxx9	9	2	2024-06-13 15:25:10	2.607,02 €	Ammessa	200,00 €				BATD21000D - I.T.E.T. DE VITI DE MARCO	BA	MODUGNO	Quarta	E
1438	0wj0def0	9	2	2024-06-13 16:26:55	2.999,33 €	Ammessa	200,00 €				BTRF044013 - SERVIZI SOCIO SANITARI-COMMERCIALI PCP	BT	ANDRIA	Quarta	C
1439	far85d1p	9	2	2024-06-13 16:48:48	2.405,41 €	Ammessa	200,00 €				BARC06752Q - A. VOLTA - SERALE	BA	BITONTO	Quinta	SSER
1440	sqvp9e5l	9	2	2024-06-13 17:21:33	2.717,18 €	Ammessa	200,00 €				BTPM05701X - L.E.S. G. DELL'OLIO	BT	BISCEGLIE	Quinta	AL

N. Graduatoria	Codice Pratica	Punteggio ISEE	Punteggio Genere	Data e ora Invio	Importo ISEE	Esito_Finale	Importo Beneficio	Codice Fiscale Beneficiario	Cognome Studente	Nome Studente	Istituzione scolastica di II grado	Prov	Residenza	Classe	Sezione
1441	i350xuaw	9	2	2024-06-13 17:23:37	2.140,61 €	Ammessa	200,00 €				BAPC150004 - LICEO CLASSICO SOCRATE	BA	BARI	Quinta	B
1442	thimfkjr	9	2	2024-06-13 19:15:30	2.844,63 €	Ammessa	200,00 €				BATD22050D - I.T.C. V. GIORDANO SERALE	BA	PALO DEL COLLE	Quinta	A
1443	aagkxrxu	9	2	2024-06-13 19:30:01	2.358,93 €	Ammessa	200,00 €				TAPC070005 - LICEO ARISTOSSENO	TA	TARANTO	Quarta	B
1444	4yen5m0g	9	2	2024-06-13 19:33:19	2.467,18 €	Ammessa	200,00 €				BARH120005 - I.P. DOMENICO MODUGNO	BA	MOLA DI BARI	Quinta	AA
1445	4sgngr9w	9	2	2024-06-13 19:39:33	2.777,60 €	Ammessa	200,00 €				TATF027026 - ISTITUTO TECNICO IND. EDOARDO AMALDI	TA	STATTE	Terza	G
1446	gii5nyl2	9	2	2024-06-13 20:25:46	2.951,14 €	Ammessa	200,00 €				LERC031019 - IST.PROFESSIONALEDE PACE-LECCE	LE	MONTERONI DI LECCE	Terza	AOC
1447	8pxwxkwu	9	2	2024-06-13 20:26:49	2.016,55 €	Ammessa	200,00 €				FGRI02050D - I.P.ANTONIO PACINOTTI SERALE	FG	FOGGIA	Quinta	P
1448	6r1ewsg4	9	2	2024-06-14 10:48:02	2.276,66 €	Ammessa	200,00 €				TAPM020008 - LICEO SCIENZE UMANE VITTORINO DA FELTRE	TA	TARANTO	Quinta	C
1449	imo71be3	9	2	2024-06-14 11:37:45	2.759,74 €	Ammessa	200,00 €				TASD02002Q - LICEO ARTISTICO V. CALO'	TA	TARANTO	Quinta	L
1450	glb2tk79	9	2	2024-06-14 12:39:05	2.637,38 €	Ammessa	200,00 €				BATD03701R - ITET VIVANTE - ITET GORJUX	BA	BARI	Quarta	AGIR
1451	hyfe0n30	9	2	2024-06-14 17:33:02	2.598,85 €	Ammessa	200,00 €				LEPC03000R - LICEO G. PALMIERI	LE	ARNESANO	Terza	F
1452	kf17o0kf	9	2	2024-06-14 17:35:14	2.956,28 €	Ammessa	200,00 €				TARC03903X - ISTITUTO PROF.LE BELLISARIO	TA	LATERZA	Quinta	G
1453	e7m1vsc9	9	2	2024-06-14 17:49:32	2.393,05 €	Ammessa	200,00 €				LEPM04701B - ISTITUTO MAGISTRALE A.MORO MAGLIE	LE	MAGLIE	Quarta	DSU
1454	2szt4unb	9	2	2024-06-14 18:11:27	2.063,87 €	Ammessa	200,00 €				LESD02601Q - LICEO ARTISTICO - NARDO	LE	VEGLIE	Terza	A
1455	yiae0dd8	9	2	2024-06-15 12:11:26	2.939,00 €	Ammessa	200,00 €				BRRF010008 - I.P. F. L. MORVILLO FALCONE	BR	BRINDISI	Quinta	B
1456	2lmws3i1	9	2	2024-06-15 14:40:58	2.120,73 €	Ammessa	200,00 €				BATF063511 - GUGLIELMO MARCONI - SERALE	BT	CANOSA DI PUGLIA	Terza	RI
1457	9wfmeth3	9	2	2024-06-15 18:19:14	2.628,96 €	Ammessa	200,00 €				BARI130007 - I.P. L. SANTARELLA - DE LILLA	BA	BARI	Quarta	B
1458	cqpdxmm	9	2	2024-06-16 11:51:45	2.339,19 €	Ammessa	200,00 €				TARC039517 - I.P. PERRONE - SERALE	TA	GINOSA	Terza	M
1459	7ex0y7d4	9	2	2024-06-16 18:33:31	2.826,77 €	Ammessa	200,00 €				TASD02002Q - LICEO ARTISTICO V. CALO'	TA	TARANTO	Quarta	N
1460	zu07o9s7	9	2	2024-06-17 09:05:51	2.872,05 €	Ammessa	200,00 €				TATD08000P - I.T.E. PITAGORA	TA	TARANTO	Terza	D
1461	ihblok5h	9	2	2024-06-17 13:20:12	2.569,84 €	Ammessa	200,00 €				TARF044013 - I.P. F.S. CABRINI	TA	TARANTO	Terza	AS
1462	zx6xsqcv	9	2	2024-06-17 13:20:53	2.243,77 €	Ammessa	200,00 €				LERH03000N - I.P. N. MOCCIA	LE	GALATONE	Quarta	A
1463	1v8xxdiw	9	2	2024-06-17 13:44:06	2.648,50 €	Ammessa	200,00 €				LETE010002 - I.T.E.T. G. DELEDDA	LE	LIZZANELLO	Quarta	E
1464	7081913l	9	2	2024-06-17 14:21:15	2.774,61 €	Ammessa	200,00 €				BATD220004 - I.T.E. VITALE GIORDANO	BA	BARI	Quarta	A
1465	ljglto0n	9	2	2024-06-17 16:18:04	2.796,75 €	Ammessa	200,00 €				LETF03401A - ISTITUTO TECNICO INDUSTRIALE E. FERMI	LE	LECCE	Terza	EI
1466	q1u21cqh	9	2	2024-06-17 16:26:57	2.520,59 €	Ammessa	200,00 €				BARI016015 - I.P.S.I.A.	BA	SANTERAMO IN COLLE	Quinta	IMI
1467	eszwifk4	9	2	2024-06-17 16:33:22	2.195,91 €	Ammessa	200,00 €				BRRF00601N - IST.PROF.SERV.SOCIALI CEGLIE MESS.	BR	SAN MICHELE SALENTINO	Terza	A
1468	ff0m6dk4	9	2	2024-06-17 16:52:47	2.225,18 €	Ammessa	200,00 €				BRRF010008 - I.P. F. L. MORVILLO FALCONE	BR	BRINDISI	Terza	ASS
1469	cbakucgf	9	2	2024-06-17 17:06:49	2.487,40 €	Ammessa	200,00 €				BAPS270009 - LICEI CARTESIO	BA	CAPURSO	Quinta	B
1470	8q7ainn9	9	2	2024-06-17 17:08:07	2.873,04 €	Ammessa	200,00 €				BAPC18000X - LICEO CARMINE SYLOS	BA	BITONTO	Quarta	ALES
1471	8sq9fk7k	9	2	2024-06-17 17:40:41	2.072,32 €	Ammessa	200,00 €				TASD02002Q - LICEO ARTISTICO V. CALO'	TA	TARANTO	Terza	H
1472	k5yhkusa	9	2	2024-06-17 17:53:03	2.040,28 €	Ammessa	200,00 €				FGPS210002 - LICEO CHECCHIA RISPOLI-TONDI	FG	SAN SEVERO	Quinta	A
1473	mo5wf0o6	9	2	2024-06-17 18:26:50	2.001,94 €	Ammessa	200,00 €				FGRC04601L - I.P.S.C. A. OLIVETTI - ORTA NOVA	FG	ORTA NOVA	Terza	B
1474	eh1cqebn	9	2	2024-06-17 18:35:49	2.691,96 €	Ammessa	200,00 €				BTPC210007 - LICEO F. DE SANCTIS	BT	TRANI	Quarta	CLES
1475	zfbwwykq	9	2	2024-06-17 20:43:30	2.941,18 €	Ammessa	200,00 €				BATD22050D - I.T.C. V. GIORDANO SERALE	BA	BITONTO	Quarta	A
1476	s9538tld	9	2	2024-06-17 22:08:35	2.202,52 €	Ammessa	200,00 €				FGTE03000R - ITET NOTARANGELO-ROSATI-GIANNONE-MASI	FG	FOGGIA	Terza	A
1477	yonb6nt7	9	2	2024-06-17 22:17:18	2.934,26 €	Ammessa	200,00 €				BARI14000T - I.P. DE NORA - LORUSSO	BA	GRAVINA IN PUGLIA	Quarta	AA
1478	zfseofzw	9	2	2024-06-18 07:29:03	2.282,01 €	Ammessa	200,00 €				LEPS03000X - LICEO G. C. VANINI	LE	PARABITA	Quarta	BL
1479	9523cw3b	9	2	2024-06-18 09:52:53	2.835,37 €	Ammessa	200,00 €				BTRH05801C - A. MORO	BT	BISCEGLIE	Quinta	C
1480	6btu08sc	9	2	2024-06-18 10:00:18	2.606,89 €	Ammessa	200,00 €				BARC054017 - LUCIANO TANDOI	BA	CORATO	Terza	B
1481	6tcqw14p	9	2	2024-06-18 10:30:48	2.663,66 €	Ammessa	200,00 €				TARF04101G - SAVA FALCONE	TA	SAVA	Quarta	A
1482	83w1x5ob	9	2	2024-06-18 11:14:49	2.693,29 €	Ammessa	200,00 €				BAPS36000G - LICEO MAJORANA - LATERZA	BA	GIOIA DEL COLLE	Terza	A
1483	m88hzel8	9	2	2024-06-18 11:15:38	2.338,33 €	Ammessa	200,00 €				FGPM10000G - LICEO E. PESTALOZZI	FG	SAN SEVERO	Terza	AF
1484	cdsylq0v	9	2	2024-06-18 11:16:06	2.920,70 €	Ammessa	200,00 €				TATD08000P - I.T.E. PITAGORA	TA	TARANTO	Terza	F
1485	sv10t3i2	9	2	2024-06-18 11:18:35	2.383,72 €	Ammessa	200,00 €				BARH069016 - IPSSEOA ANGELO CONSOLI	BA	PUTIGNANO	Quinta	EA
1486	5lj0q5y6	9	2	2024-06-18 11:22:03	2.615,21 €	Ammessa	200,00 €				TASD02002Q - LICEO ARTISTICO V. CALO'	TA	TARANTO	Quarta	L
1487	cgdd9xg0	9	2	2024-06-18 11:36:39	2.534,12 €	Ammessa	200,00 €				BAPC18000X - LICEO CARMINE SYLOS	BA	BITONTO	Quarta	ASU
1488	f4gn29f1	9	2	2024-06-18 12:00:34	2.105,69 €	Ammessa	200,00 €				LERH001503 - CORSO SERALE I.I.S.S. PRESTA COLUMELLA	LE	VEGLIE	Terza	D
1489	impbmxm3	9	2	2024-06-18 15:31:56	2.904,41 €	Ammessa	200,00 €				BATD03701R - ITET VIVANTE - ITET GORJUX	BA	BARI	Terza	SIA
1490	4kgy3opl	9	2	2024-06-18 15:40:47	2.162,00 €	Ammessa	200,00 €				BRPS01701T - E. MAJORANA	BR	TORRE SANTA SUSANNA	Terza	CS
1491	ndb62oc6	9	2	2024-06-18 16:02:33	2.524,69 €	Ammessa	200,00 €				TATF03801G - I.I.S. A. RIGHI - ISTITUTO TECNICO	TA	TARANTO	Quarta	B
1492	7zx0er8d	9	2	2024-06-18 17:11:44	2.774,61 €	Ammessa	200,00 €				BATD220004 - I.T.E. VITALE GIORDANO	BA	BARI	Quinta	B
1493	ifyq0r6f	9	2	2024-06-18 17:56:01	2.923,98 €	Ammessa	200,00 €				FGPS08000E - LICEO ALBERT EINSTEIN	FG	CERIGNOLA	Quarta	D
1494	6ryemche	9	2	2024-06-18 17:57:05	2.101,84 €	Ammessa	200,00 €				TARC03901T - ISTITUTO PROF.LE PERRONE	TA	GINOSA	Terza	PA
1495	7xwwg644	9	2	2024-06-18 18:21:02	2.337,59 €	Ammessa	200,00 €				BTTD05701P - I.T.E. G. DELL'OLIO	BT	BISCEGLIE	Quarta	F
1496	dcegspaf	9	2	2024-06-18 18:23:53	2.085,78 €	Ammessa	200,00 €				BTPC210007 - LICEO F. DE SANCTIS	BT	TRANI	Terza	BC
1497	erauczpf	9	2	2024-06-18 18:42:48	2.913,43 €	Ammessa	200,00 €				FGPC15000C - LICEO BONGHI-ROSMINI	FG	LUCERA	Quinta	A
1498	bwrro3v5	9	2	2024-06-18 18:57:01	2.738,73 €	Ammessa	200,00 €				BAPS028016 - L. S. E. MAJORANA	BA	MOLA DI BARI	Quinta	D
1499	4cjjuftp	9	2	2024-06-18 19:04:53	2.795,74 €	Ammessa	200,00 €				BATD220004 - I.T.E. VITALE GIORDANO	BA	BITONTO	Quinta	B
1500	ptim8d83	9	2	2024-06-18 19:51:47	2.345,69 €	Ammessa	200,00 €				TAPC11000A - LICEO F. DE SANCTIS - G. GALILEI	TA	MANDURIA	Quarta	AC
1501	xieknmou	9	2	2024-06-18 19:52:56	2.969,09 €	Ammessa	200,00 €				BATD01601Q - NICOLA DELL'ANDRO	BA	SANTERAMO IN COLLE	Terza	A
1502	ooalt0fn	9	2	2024-06-18 19:54:27	2.204,32 €	Ammessa	200,00 €				BRRF010008 - I.P. F. L. MORVILLO FALCONE	BR	BRINDISI	Quarta	AOT
1503	d95l5ce7	9	2	2024-06-18 22:24:51	2.808,82 €	Ammessa	200,00 €				BTPC01000D - LICEO A. CASARDI	BT	BARLETTA	Terza	C
1504	s6bdkyph	9	2	2024-06-19 11:29:13	2.093,25 €	Ammessa	200,00 €				FGTD02000P - I.T.E.T. DANTE ALIGHIERI	FG	CERIGNOLA	Quinta	A BIO
1505	a4qkoh2q	9	2	2024-06-19 11:32:23	2.877,82 €	Ammessa	200,00 €				BTPS08000V - LICEO SCIENTIFICO RICCARDO NUZZI	BT	ANDRIA	Quarta	B
1506	f9bsjsc1	9	2	2024-06-19 11:43:20	2.830,06 €	Ammessa	200,00 €				BATD040501 - G. SALVEMINI SERALE	BT	BISCEGLIE	Quarta	S
1507	mztnq1ij	9	2	2024-06-19 11:48:02	2.830,06 €	Ammessa	200,00 €				BTPS03000T - LICEO LEONARDO DA VINCI	BT	BISCEGLIE	Quarta	A
1508	p3l2ta1g	9	2	2024-06-19 12:14:09	2.810,24 €	Ammessa	200,00 €				BTPC01000D - LICEO A. CASARDI	BT	BARLETTA	Terza	E
1509	0tf63le8	9	2	2024-06-19 13:15:39	2.615,90 €	Ammessa	200,00 €				BARI130007 - I.P. L. SANTARELLA - DE LILLA	BA	BARI	Terza	AP
1510	3o0rdhcf	9	2	2024-06-19 15:45:40	2.637,44 €	Ammessa	200,00 €				BAPC13000V - LICEO CLASSICO Q. ORAZIO FLACCO	BA	BARI	Quinta	C
1511	im77vuni	9	2	2024-06-19 16:23:06	2.212,20 €	Ammessa	200,00 €				LESD090002 - LICEO P. COLONNA	LE	SECLÌ	Quarta	C
1512	cqvd6fe7	9	2	2024-06-19 17:32:58	2.273,68 €	Ammessa	200,00 €				BTRA00701B - I.I.S.S. L. EINAUDI	BT	CANOSA DI PUGLIA	Quinta	AABT

PR Puglia FESR-FSE+ 2021-2027
Priorità: 6. Istruzione e Formazione
Obiettivo specifico: ESO4.6

Azione 6.3 interventi per garantire l'accesso universale all'istruzione
Sub Azione 6.3.5 Diritto allo studio e all'inclusione scolastica

N. Graduatoria	Codice Pratica	Punteggio ISEE	Punteggio Genere	Data e ora Invio	Importo ISEE	Esito_Finale	Importo Beneficio	Codice Fiscale Beneficiario	Cognome Studente	Nome Studente	Istituzione scolastica di II grado	Prov	Residenza	Classe	Sezione
1513	lrlqomrr	9	2	2024-06-19 17:41:28	2.233,75 €	Ammessa	200,00 €				LETD04401P - IST.TECNICO ECONOMICO F. CALASSO	LE	SURBO	Quarta	B
1514	h6uzif7t	9	2	2024-06-19 17:51:40	2.401,91 €	Ammessa	200,00 €				TATD08000P - I.T.E. PITAGORA	TA	SAN GIORGIO IONICO	Quarta	F
1515	vzvcyk7h	9	2	2024-06-19 18:11:57	2.812,99 €	Ammessa	200,00 €				BRPM010003 - LICEO E. PALUMBO	BR	SAN PIETRO VERNOTICO	Quinta	B
1516	mzge6xma	9	2	2024-06-19 18:16:16	2.679,04 €	Ammessa	200,00 €				TARF044013 - I.P. F.S. CABRINI	TA	TARANTO	Terza	A
1517	sr3nkabs	9	2	2024-06-19 18:21:21	2.679,04 €	Ammessa	200,00 €				TARF044013 - I.P. F.S. CABRINI	TA	TARANTO	Terza	A
1518	t5ife7m8	9	2	2024-06-19 18:35:22	2.583,03 €	Ammessa	200,00 €				TARF044013 - I.P. F.S. CABRINI	TA	TARANTO	Quinta	A
1519	egqr5e3o	9	2	2024-06-19 18:50:52	2.634,01 €	Ammessa	200,00 €				FGPC160003 - LICEO LANZA-PERUGINI	FG	FOGGIA	Terza	C
1520	5u8xtgm4	9	2	2024-06-19 19:49:04	2.877,82 €	Ammessa	200,00 €				BTRI036013 - I.P. COSMAI - SEDE ASSOCIATA	BT	TRANI	Terza	AV
1521	te9o2oe6	9	2	2024-06-19 22:53:55	2.503,28 €	Ammessa	200,00 €				LEPS03000X - LICEO G. C. VANINI	LE	CASARANO	Quarta	AL
1522	v9yy3kib	9	2	2024-06-19 23:13:30	2.880,64 €	Ammessa	200,00 €				FGRI01101A - I.P. G.PAVONCELLI	FG	CERIGNOLA	Terza	A
1523	porh1nfp	9	2	2024-06-20 09:24:48	2.945,37 €	Ammessa	200,00 €				BAPS24000D - LICEO E. AMALDI	BA	MODUGNO	Terza	D
1524	v1zjr86e	9	2	2024-06-20 10:02:34	2.698,43 €	Ammessa	200,00 €				BARF03301X - IISS R. LUXEMBURG-PROF. SER SOC. E COMM.	BA	ACQUAVIVA DELLE FONTI	Terza	A
1525	umcbkz0p	9	2	2024-06-20 10:45:29	2.921,14 €	Ammessa	200,00 €				LESL03000R - LICEO CIARDO - PELLEGRINO	LE	LECCE	Quarta	F
1526	7ag3qidk	9	2	2024-06-20 11:10:54	2.656,94 €	Ammessa	200,00 €				BARI130007 - I.P. L. SANTARELLA - DE LILLA	BA	BARI	Quarta	D
1527	hbhm050k	9	2	2024-06-20 11:49:30	2.881,45 €	Ammessa	200,00 €				TAPC11000A - LICEO F. DE SANCTIS - G. GALILEI	TA	MANDURIA	Quinta	A
1528	nfb3bmda	9	2	2024-06-20 11:55:47	2.881,45 €	Ammessa	200,00 €				TAPC11000A - LICEO F. DE SANCTIS - G. GALILEI	TA	MANDURIA	Quarta	BL
1529	6y293g2w	9	2	2024-06-20 12:03:03	2.647,83 €	Ammessa	200,00 €				BAPS12000B - LICEO GALILEO GALILEI	BA	BITONTO	Quarta	ALA
1530	ym8aasr7	9	2	2024-06-20 12:12:59	2.298,04 €	Ammessa	200,00 €				BAPS064019 - LICEO SCIENT. OSA LEVI-MONTALCINI	BA	TERLIZZI	Terza	EL
1531	7yk25t4j	9	2	2024-06-20 12:14:50	2.112,50 €	Ammessa	200,00 €				BTRH05801C - A. MORO	BT	TRANI	Quarta	E
1532	q2nbq2wy	9	2	2024-06-20 12:27:30	2.530,83 €	Ammessa	200,00 €				BARH120027 - I.P. DOMENICO MODUGNO	BA	CAPURSO	Quarta	A/M
1533	96vzyr3o	9	2	2024-06-20 15:33:31	2.967,38 €	Ammessa	200,00 €				TARF044013 - I.P. F.S. CABRINI	TA	TARANTO	Quinta	D
1534	fyuyxki2	9	2	2024-06-20 17:25:16	2.999,32 €	Ammessa	200,00 €				BAPC24000A - LICEO G. GALILEI - M. CURIE	BA	MONOPOLI	Terza	BL
1535	qhq9dzah	9	2	2024-06-20 17:39:10	2.992,48 €	Ammessa	200,00 €				TARF04101G - SAVA FALCONE	TA	MANDURIA	Quarta	A
1536	da0n8y6h	9	2	2024-06-20 17:41:02	2.734,83 €	Ammessa	200,00 €				LEPS01000P - LICEO SCIENTIFICO COSIMO DE GIORGI	LE	LECCE	Quarta	A
1537	jb7merdg	9	2	2024-06-20 18:35:05	2.091,06 €	Ammessa	200,00 €				BAPS200003 - LICEO FEDERICO II DI SVEVIA	BA	ALTAMURA	Quarta	C
1538	lb1vib93	9	2	2024-06-20 19:19:16	2.239,84 €	Ammessa	200,00 €				FGPC046011 - LICEO A. OLIVETTI- ORTA NOVA	FG	ORTA NOVA	Quinta	B
1539	6071ab8y	9	2	2024-06-20 19:27:20	2.003,77 €	Ammessa	200,00 €				TARI02401R - IPSIA ARCHIMEDE	TA	TARANTO	Terza	O
1540	leql18wj	9	2	2024-06-20 20:05:40	2.554,06 €	Ammessa	200,00 €				LEPS04000E - LICEO A. VALLONE	LE	GALATONE	Terza	AL
1541	78lr0mbd	9	2	2024-06-20 22:14:14	2.795,22 €	Ammessa	200,00 €				LERC031019 - IST.PROFESSIONALEDE PACE-LECCE	LE	LECCE	Quarta	B
1542	wxfoaovj	9	2	2024-06-21 10:02:01	2.136,09 €	Ammessa	200,00 €				BARC054017 - LUCIANO TANDOI	BA	CORATO	Quarta	H
1543	on4ezopo	9	2	2024-06-21 10:44:31	2.775,77 €	Ammessa	200,00 €				BARC041015 - I.P.S.S.C.T.S.P. MONS. ANTONIO BELLO	BA	MOLFETTA	Quarta	S
1544	gfnv7t46	9	2	2024-06-21 11:10:59	2.840,80 €	Ammessa	200,00 €				BATD21000D - I.T.E.T. DE VITI DE MARCO	BA	TRIGGIANO	Quinta	E
1545	x5xc1qu2	9	2	2024-06-21 11:57:52	2.858,82 €	Ammessa	200,00 €				BTPC210007 - LICEO F. DE SANCTIS	BT	TRANI	Terza	3 C LES
1546	hp56a7bd	9	2	2024-06-21 12:14:22	2.347,40 €	Ammessa	200,00 €				BTPS15000X - LICEO CARLO CAFIERO	BT	BARLETTA	Quarta	H
1547	w6k4vchz	9	2	2024-06-21 12:41:52	2.364,41 €	Ammessa	200,00 €				LEPC13000N - LICEO VIRGILIO-REDI	LE	SURBO	Terza	O
1548	ubcq05fl	9	2	2024-06-21 13:26:59	2.219,02 €	Ammessa	200,00 €				LEPS03701Q - LICEO SCIENTIFICO O.S.A.	LE	GALATONE	Terza	BS
1549	i5prka6x	9	2	2024-06-21 15:54:30	2.545,45 €	Ammessa	200,00 €				BTTD05701P - I.T.E. G. DELL'OLIO	BT	BISCEGLIE	Terza	A
1550	7k7l18i3	9	2	2024-06-21 17:11:07	2.976,22 €	Ammessa	200,00 €				TAPM020008 - LICEO SCIENZE UMANE VITTORINO DA FELTRE	TA	TARANTO	Terza	E
1551	9cdx7jlv	9	2	2024-06-21 18:09:30	2.660,48 €	Ammessa	200,00 €				BASD039013 - LICEO ARTISTICO FEDERICO II STUPOR MUNDI	BA	CORATO	Quinta	C
1552	74txt0gl	9	2	2024-06-21 18:10:35	2.875,53 €	Ammessa	200,00 €				TATF09000G - I.T.T. A. PACINOTTI	TA	LEPORANO	Quarta	F
1553	mgxglds0	9	2	2024-06-21 18:24:25	2.412,97 €	Ammessa	200,00 €				TARI02401R - IPSIA ARCHIMEDE	TA	TARANTO	Quarta	O
1554	v2mcmtax	9	2	2024-06-21 20:21:46	2.857,06 €	Ammessa	200,00 €				BTRI023011 - I.P.I.A. M. DELL'AQUILA - SAN FERD.	BT	SAN FERDINANDO DI PUGLIA	Quarta	AM
1555	ifek389h	9	2	2024-06-21 22:01:29	2.484,31 €	Ammessa	200,00 €				BTPS04000C - LICEO ENRICO FERMI	BT	CANOSA DI PUGLIA	Quarta	G
1556	q3pe2grh	9	2	2024-06-22 13:30:31	2.741,22 €	Ammessa	200,00 €				LERC04201Q - I.S.I.S.S. L. SCARAMBONE - LECCE -	LE	CAMPI SALENTINA	Quinta	AODO
1557	pxif433m	9	2	2024-06-22 14:25:44	2.987,04 €	Ammessa	200,00 €				BTTD32000N - I.T.E.T. CASSANDRO FERMI NERVI	BT	BARLETTA	Terza	C
1558	gierna4k	9	2	2024-06-22 15:29:26	2.464,71 €	Ammessa	200,00 €				TAPS19000A - LICEO GALILEO FERRARIS	TA	TARANTO	Quarta	CL
1559	xt95z7xv	9	2	2024-06-22 22:19:05	2.259,89 €	Ammessa	200,00 €				TATD08000P - I.T.E. PITAGORA	TA	TARANTO	Quarta	F
1560	3fghoal1	9	2	2024-06-24 10:34:08	2.958,38 €	Ammessa	200,00 €				BATF079015 - ITT LUIGI DELL'ERBA	BA	RUTIGLIANO	Terza	CA
1561	5kvq4pqy	9	2	2024-06-24 11:11:10	2.838,21 €	Ammessa	200,00 €				BARH069016 - IPSSEOA ANGELO CONSOLI	BA	MONOPOLI	Quarta	E D
1562	nxrgy7wc	9	2	2024-06-24 11:33:06	2.455,15 €	Ammessa	200,00 €				BATD06101N - I.T.E. GIULIO CESARE	BA	CASAMASSIMA	Quinta	A
1563	w6xwgvjy	9	2	2024-06-24 11:37:46	2.430,60 €	Ammessa	200,00 €				FGPM03000E - LICEO CAROLINA POERIO	FG	FOGGIA	Terza	CE
1564	xs2nm4rg	9	2	2024-06-24 11:39:49	2.839,71 €	Ammessa	200,00 €				TARH08000L - I.P. ELSA MORANTE	TA	TARANTO	Quinta	E
1565	rdbgctox	9	2	2024-06-24 12:09:46	2.793,82 €	Ammessa	200,00 €				BASL06000T - LICEO DE NITTIS-PASCALI	BA	PALO DEL COLLE	Quarta	F
1566	4o3678f2	9	2	2024-06-24 12:34:36	2.977,89 €	Ammessa	200,00 €				TAPM020008 - LICEO SCIENZE UMANE VITTORINO DA FELTRE	TA	FRAGAGNANO	Terza	D
1567	k2hq8l9d	9	2	2024-06-24 13:08:36	2.909,43 €	Ammessa	200,00 €				FGPM059017 - LICEO A. G. RONCALLI	FG	MANFREDONIA	Quarta	F
1568	sx9b0jcp	9	2	2024-06-24 13:19:50	2.143,54 €	Ammessa	200,00 €				BAPM04000R - LICEO SAN BENEDETTO	BA	TRIGGIANO	Quinta	C
1569	72bgj7mu	9	2	2024-06-24 13:37:50	2.183,55 €	Ammessa	200,00 €				BTPC01000D - LICEO A. CASARDI	BT	BARLETTA	Quinta	A
1570	wagqkees	9	2	2024-06-24 16:53:07	2.663,42 €	Ammessa	200,00 €				BRPC00801X - V. LILLA - FRANCAVILLA FONTANA	BR	FRANCAVILLA FONTANA	Quarta	B
1571	8u4ow6jr	9	2	2024-06-24 17:11:38	2.757,92 €	Ammessa	200,00 €				TAPS18000Q - LICEO D. DE RUGGIERI	TA	MASSAFRA	Terza	F
1572	nwn9l8lk	9	2	2024-06-24 17:49:30	2.746,89 €	Ammessa	200,00 €				BTPC210007 - LICEO F. DE SANCTIS	BT	TRANI	Quarta	CS
1573	qad4nq1w	9	2	2024-06-24 17:54:56	2.715,86 €	Ammessa	200,00 €				FGRC00801T - I.P. L.EINAUDI	FG	FOGGIA	Quarta	QUARTA D
1574	ojvycvqp	9	2	2024-06-24 18:15:21	2.915,20 €	Ammessa	200,00 €				TATD026013 - L. EINAUDI	TA	MANDURIA	Quarta	B
1575	fnipsyg6	9	2	2024-06-24 18:31:28	2.435,27 €	Ammessa	200,00 €				TAPC070005 - LICEO ARISTOSSENO	TA	TARANTO	Quinta	F
1576	4k7ej9mt	9	2	2024-06-24 19:14:23	2.954,04 €	Ammessa	200,00 €				LESD03302X - LICEO ARTISTICO E COREUTICO GIANNELLI	LE	CASARANO	Terza	B
1577	21s2vhe0	9	2	2024-06-24 19:43:03	2.694,74 €	Ammessa	200,00 €				BTTD05801E - A. MORO	BT	TRANI	Quarta	E
1578	fd5gonl7	9	2	2024-06-24 19:45:17	2.076,77 €	Ammessa	200,00 €				BRRF00601N - IST.PROF.SERV.SOCIALI CEGLIE MESS.	BR	CEGLIE MESSAPICA	Quarta	A
1579	hgd699im	9	2	2024-06-24 19:49:46	2.948,20 €	Ammessa	200,00 €				FGTD061012 - IT.E.T. G. TONIOLO	FG	MANFREDONIA	Quarta	AM
1580	45sry3t2	9	2	2024-06-25 09:31:51	2.727,05 €	Ammessa	200,00 €				BTPC210007 - LICEO F. DE SANCTIS	BT	TRANI	Quinta	BL
1581	qjak46w7	9	2	2024-06-25 10:33:25	2.281,20 €	Ammessa	200,00 €				BTRC04651A - LEONTINE E GIUSEPPE DE NITTIS-SERALE	BT	BARLETTA	Quinta	F
1582	c9q8et4z	9	2	2024-06-25 10:48:59	2.373,75 €	Ammessa	200,00 €				FGPM03000E - LICEO CAROLINA POERIO	FG	FOGGIA	Quarta	CE
1583	tjkki2ul	9	2	2024-06-25 11:38:19	2.819,30 €	Ammessa	200,00 €				TAPS18000Q - LICEO D. DE RUGGIERI	TA	MASSAFRA	Terza	F
1584	p81ck5ob	9	2	2024-06-25 13:23:28	2.565,18 €	Ammessa	200,00 €				BAPC18000X - LICEO CARMINE SYLOS	BA	BITONTO	Quinta	AL

N. Graduatoria	Codice Pratica	Punteggio ISEE	Punteggio Genere	Data e ora Invio	Importo ISEE	Esito_Finale	Importo Beneficio	Codice Fiscale Beneficiario	Cognome Studente	Nome Studente	Istituzione scolastica di II grado	Prov	Residenza	Classe	Sezione
1585	9loo8hwe	9	2	2024-06-25 17:37:07	2.426,07 €	Ammessa	200,00 €				TATF09000G - I.T.T. A. PACINOTTI	TA	TARANTO	Quinta	A
1586	n0ox5d2z	9	2	2024-06-25 19:43:17	2.926,02 €	Ammessa	200,00 €				TAPC070005 - LICEO ARISTOSSENO	TA	TARANTO	Quarta	O
1587	z3t2avwq	9	2	2024-06-26 10:28:42	2.861,54 €	Ammessa	200,00 €				BAPM02000G - LICEO VITO FORNARI	BA	MOLFETTA	Terza	B-SU
1588	md6i98h6	9	2	2024-06-26 10:34:04	2.610,78 €	Ammessa	200,00 €				TARH070013 - MEDITERRANEO SEDE ASSOCIATA MARUGGIO	TA	MANDURIA	Quinta	F
1589	tek5aojg	9	2	2024-06-26 12:14:58	2.074,18 €	Ammessa	200,00 €				FGTE03000R - ITET NOTARANGELO-ROSATI-GIANNONE-MASI	FG	FOGGIA	Terza	H
1590	20wem529	9	2	2024-06-26 12:35:30	2.258,53 €	Ammessa	200,00 €				BAPC24000A - LICEO G. GALILEI - M. CURIE	BA	MONOPOLI	Quarta	AL
1591	xka1isi8	9	2	2024-06-26 12:51:24	2.535,71 €	Ammessa	200,00 €				FGPM05000Q - LICEO MARIA IMMACOLATA	FG	SAN GIOVANNI ROTONDO	Quarta	AE
1592	eypgi4o5	9	2	2024-06-26 12:57:30	2.535,71 €	Ammessa	200,00 €				FGPM05000Q - LICEO MARIA IMMACOLATA	FG	SAN GIOVANNI ROTONDO	Quarta	AE
1593	9b4vbu14	9	2	2024-06-26 17:49:13	2.219,15 €	Ammessa	200,00 €				TAPC11000A - LICEO F. DE SANCTIS - G. GALILEI	TA	FRAGAGNANO	Quarta	B
1594	1jlpie6y	9	2	2024-06-26 18:16:59	2.966,02 €	Ammessa	200,00 €				BTPC01000D - LICEO A. CASARDI	BT	BARLETTA	Quinta	A
1595	y4holfmg	9	2	2024-06-26 18:25:04	2.479,90 €	Ammessa	200,00 €				BRRF00601N - IST.PROF.SERV.SOCIALI CEGLIE MESS.	BR	CEGLIE MESSAPICA	Quarta	A
1596	9smlgqpr	9	2	2024-06-26 18:29:16	2.511,39 €	Ammessa	200,00 €				BATD21000D - I.T.E.T. DE VITI DE MARCO	BA	ADELFIA	Quarta	G
1597	frz0ar4k	9	2	2024-06-26 18:35:15	2.479,90 €	Ammessa	200,00 €				BRRF00601N - IST.PROF.SERV.SOCIALI CEGLIE MESS.	BR	CEGLIE MESSAPICA	Terza	A
1598	vgmir48u	9	2	2024-06-26 19:15:58	2.866,81 €	Ammessa	200,00 €				BARI14000T - I.P. DE NORA - LORUSSO	BA	TORITTO	Quarta	AA
1599	b8lcq50x	9	2	2024-06-26 19:31:40	2.866,81 €	Ammessa	200,00 €				BARI14000T - I.P. DE NORA - LORUSSO	BA	TORITTO	Quarta	EE
1600	y2rx7hk3	9	2	2024-06-26 19:50:01	2.629,85 €	Ammessa	200,00 €				LERH03000N - I.P. N. MOCCIA	LE	NARDO'	Quarta	A
1601	rbzezb0g	9	2	2024-06-26 20:32:58	2.612,95 €	Ammessa	200,00 €				BASL06000T - LICEO DE NITTIS-PASCALI	BA	BARI	Terza	H
1602	2r4cls56	9	2	2024-06-26 20:42:38	2.153,33 €	Ammessa	200,00 €				TATD08000P - I.T.E. PITAGORA	TA	TARANTO	Terza	A
1603	asoi3069	9	2	2024-06-26 22:19:13	2.311,83 €	Ammessa	200,00 €				BARH03301B - IPSSEOA CASAMASSIMA	BA	CELLAMARE	Quinta	A
1604	o1xyee63	9	2	2024-06-27 09:53:47	2.546,38 €	Ammessa	200,00 €				TARF044013 - I.P. F.S. CABRINI	TA	SAN GIORGIO IONICO	Quarta	G
1605	bqoo5egw	9	2	2024-06-27 10:24:35	2.267,01 €	Ammessa	200,00 €				BAPS028016 - L. S. E. MAJORANA	BA	MOLA DI BARI	Quarta	G
1606	m5us2oz5	9	2	2024-06-27 11:20:19	2.881,14 €	Ammessa	200,00 €				LERC04201Q - I.S.I.S.S. L. SCARAMBONE - LECCE -	LE	LECCE	Quinta	ODO
1607	ja10thwk	9	2	2024-06-27 15:38:35	2.874,93 €	Ammessa	200,00 €				FGPS040004 - LICEO SCIENTIFICO G. MARCONI	FG	ORTA NOVA	Terza	G
1608	9g3yvcx4	9	2	2024-06-27 16:32:09	2.008,39 €	Ammessa	200,00 €				LESL03000R - LICEO CIARDO - PELLEGRINO	LE	SCORRANO	Terza	I
1609	6574hm6s	9	2	2024-06-27 17:59:55	2.472,44 €	Ammessa	200,00 €				LEPM01000Q - LICEO P. SICILIANI	LE	ARNESANO	Terza	EL
1610	1wqore5j	9	2	2024-06-27 18:17:53	2.442,14 €	Ammessa	200,00 €				TARF044013 - I.P. F.S. CABRINI	TA	TARANTO	Terza	B
1611	fyg53cde	9	2	2024-06-27 18:19:35	2.982,28 €	Ammessa	200,00 €				LEPS23000N - LICEO DON TONINO BELLO	LE	COPERTINO	Quarta	AL
1612	jwshi6j2	9	2	2024-06-27 18:47:00	2.819,26 €	Ammessa	200,00 €				BARI14000T - I.P. DE NORA - LORUSSO	BA	ALTAMURA	Quinta	DC
1613	1nmpgvhh	9	2	2024-06-27 19:09:29	2.148,69 €	Ammessa	200,00 €				BARH11000E - I.P. E. MAJORANA	BA	BARI	Quarta	A
1614	gtqvvipu	9	2	2024-06-27 20:26:15	2.594,12 €	Ammessa	200,00 €				TARC01201T - IPSC DON MILANI	TA	GROTTAGLIE	Quarta	B
1615	krgry8i6	9	2	2024-06-27 21:15:36	2.416,38 €	Ammessa	200,00 €				FGPM03000E - LICEO CAROLINA POERIO	FG	FOGGIA	Terza	AS
1616	0vc88cp5	9	2	2024-06-27 23:03:05	2.795,81 €	Ammessa	200,00 €				LERI016021 - IST. PROF. IND. E ARTIGIANATO -TRICASE-	LE	SPECCHIA	Quarta	TS
1617	e90gs8ws	9	2	2024-06-28 06:45:42	2.145,54 €	Ammessa	200,00 €				BARI130007 - I.P. L. SANTARELLA - DE LILLA	BA	VALENZANO	Quinta	AU
1618	c2bgpxdz	9	2	2024-06-28 10:24:58	2.092,41 €	Ammessa	200,00 €				BTTD32000N - I.T.E.T. CASSANDRO FERMI NERVI	BT	BARLETTA	Terza	C
1619	ad0dvi7q	9	2	2024-06-28 10:58:32	2.284,06 €	Ammessa	200,00 €				BTPC01000D - LICEO A. CASARDI	BT	BARLETTA	Quarta	C
1620	2ysaek74	9	2	2024-06-28 11:46:51	2.687,40 €	Ammessa	200,00 €				TAPS20000Q - LICEO G. B. VICO	TA	GINOSA	Terza	G
1621	oaim8hio	9	2	2024-06-28 12:06:39	2.819,50 €	Ammessa	200,00 €				FGPC15000C - LICEO BONGHI-ROSMINI	FG	LUCERA	Quinta	A
1622	t3g6jve7	9	2	2024-06-28 16:38:26	2.075,77 €	Ammessa	200,00 €				BRPM010003 - LICEO E. PALUMBO	BR	BRINDISI	Terza	A
1623	zxqcrkxn	9	2	2024-06-28 18:51:47	2.802,89 €	Ammessa	200,00 €				LETD042013 - IST.TECNICO ECONOMICO COSTA-LECCE	LE	LECCE	Terza	B SIA
1624	ycqz6uaq	9	2	2024-06-28 18:57:26	2.882,40 €	Ammessa	200,00 €				BTPC01000D - LICEO A. CASARDI	BT	BARLETTA	Terza	C
1625	asier48w	9	2	2024-06-28 19:17:57	2.221,65 €	Ammessa	200,00 €				BTTD04301R - R. LOTTI-UMBERTO I TEC.TURISMO-AGRARIO	BT	ANDRIA	Quarta	BT
1626	lymh7qnv	9	2	2024-06-29 08:56:57	2.111,57 €	Ammessa	200,00 €				LERI03301N - GALLIPOLI	LE	GALLIPOLI	Terza	F
1627	emr5vh18	9	2	2024-06-30 19:31:05	2.534,80 €	Ammessa	200,00 €				TARC01201T - IPSC DON MILANI	TA	MONTEIASI	Terza	A
1628	uv8kc4ys	9	2	2024-06-30 20:59:28	2.388,62 €	Ammessa	200,00 €				BAPS002012 - LS CANUDO - LC MARONE	TA	MOTTOLA	Quinta	A
1629	poizilvv	9	2	2024-07-01 01:34:25	2.921,22 €	Ammessa	200,00 €				BTTD056518 - I.T.E.S. - CORSO SERALE ETTORE CARAFA	BT	ANDRIA	Quinta	S
1630	dcy874qn	9	2	2024-07-01 11:06:14	2.209,38 €	Ammessa	200,00 €				BARC067019 - T. TRAETTA	BA	BITONTO	Quarta	B
1631	0frj6r66	9	2	2024-07-01 11:17:45	2.909,13 €	Ammessa	200,00 €				BTPS04000C - LICEO ENRICO FERMI	BT	CANOSA DI PUGLIA	Terza	D
1632	7pbt0oqu	9	2	2024-07-01 11:33:58	2.118,46 €	Ammessa	200,00 €				FGPM10000G - LICEO E. PESTALOZZI	FG	SAN SEVERO	Terza	A 3SUA
1633	6uu503v5	9	2	2024-07-01 13:24:49	2.227,24 €	Ammessa	200,00 €				LEPM01000Q - LICEO P. SICILIANI	LE	VEGLIE	Terza	AL
1634	6jbdh30a	9	2	2024-07-01 16:04:48	2.501,96 €	Ammessa	200,00 €				BRRI01401G - I.P. FERRARIS - DE MARCO	BR	BRINDISI	Quarta	C
1635	x62jgdwc	9	2	2024-07-01 17:30:36	2.666,10 €	Ammessa	200,00 €				FGPS08000E - LICEO ALBERT EINSTEIN	FG	CERIGNOLA	Quarta	A
1636	gvmjduz2	9	2	2024-07-01 17:50:39	2.981,47 €	Ammessa	200,00 €				LEPC13000N - LICEO VIRGILIO-REDI	LE	NOVOLI	Quarta	L
1637	4ktcm1hk	9	2	2024-07-01 17:55:45	2.125,10 €	Ammessa	200,00 €				TASD02001P - LICEO ARTISTICO V. CALO'	TA	LIZZANO	Quinta	E
1638	djsgjxr8	9	2	2024-07-01 18:25:20	2.635,43 €	Ammessa	200,00 €				BAPM04000R - LICEO SAN BENEDETTO	BA	CASAMASSIMA	Quinta	ASU
1639	mcguou2	9	2	2024-07-01 18:28:54	2.036,40 €	Ammessa	200,00 €				FGPS20000B - LICEO GALILEI-MORO	FG	MANFREDONIA	Quinta	B
1640	vh6cyqqa	9	2	2024-07-01 19:09:02	2.300,00 €	Ammessa	200,00 €				BAPS200003 - LICEO FEDERICO II DI SVEVIA	BA	ALTAMURA	Quarta	C
1641	aipm9cuy	9	2	2024-07-01 19:30:14	2.888,54 €	Ammessa	200,00 €				FGPC02101L - LICEO INDRO MONTANELLI	FG	SAN GIOVANNI ROTONDO	Quarta	A
1642	f0z6qs6i	9	2	2024-07-01 19:37:34	2.674,24 €	Ammessa	200,00 €				TARF00650L - ISTITUTO PROFESSIONALE LENTINI-SERALE	TA	MASSAFRA	Quarta	B
1643	4if4jv8n	9	2	2024-07-01 19:40:18	2.478,86 €	Ammessa	200,00 €				BAPC23000Q - LICEI SYLOS - FIORE	BA	TERLIZZI	Terza	ASU
1644	9vgyw031	9	2	2024-07-01 20:04:46	2.840,79 €	Ammessa	200,00 €				FGRC00801T - I.P. L.EINAUDI	FG	FOGGIA	Quinta	SD
1645	8v18ay9b	9	2	2024-07-01 20:36:08	2.840,79 €	Ammessa	200,00 €				FGPM03000E - LICEO CAROLINA POERIO	FG	FOGGIA	Terza	BS
1646	s06jik9d	9	2	2024-07-02 10:25:18	2.040,74 €	Ammessa	200,00 €				LETD026015 - IST. TECN. COMM.LE NARDO'	LE	PORTO CESAREO	Quarta	A
1647	zg95cyz9	9	2	2024-07-02 10:36:18	2.959,45 €	Ammessa	200,00 €				BARI02601Q - I.P.I.A. N. CHIARULLI	BA	SANNICANDRO DI BARI	Quarta	MIL/A
1648	9jcz9wrk	9	2	2024-07-02 10:43:23	2.930,20 €	Ammessa	200,00 €				BARH03301B - IPSSEOA CASAMASSIMA	BA	CELLAMARE	Quarta	A
1649	k2oi28ft	9	2	2024-07-02 11:12:28	2.067,56 €	Ammessa	200,00 €				BARH049011 - P. CALAMANDREI	BA	RUTIGLIANO	Terza	N
1650	y8gihr9h	9	2	2024-07-02 11:25:19	2.852,24 €	Ammessa	200,00 €				BARH120016 - I.P. DOMENICO MODUGNO	BA	TRIGGIANO	Quinta	CSN
1651	2rvv29di	9	2	2024-07-02 11:37:27	2.695,95 €	Ammessa	200,00 €				BTRI050019 - IPSIA ARCHIMEDE- SEDE ASS.TA DI ANDRIA	BT	ANDRIA	Terza	A
1652	zw8m3zf0	9	2	2024-07-02 11:54:10	2.344,79 €	Ammessa	200,00 €				FGPC160003 - LICEO LANZA-PERUGINI	FG	FOGGIA	Quarta	B
1653	pn4slon1	9	2	2024-07-02 12:15:23	2.888,78 €	Ammessa	200,00 €				FGPM03000E - LICEO CAROLINA POERIO	FG	ORTA NOVA	Quinta	AL
1654	if4b3ps2	9	2	2024-07-02 12:28:02	2.605,51 €	Ammessa	200,00 €				BARH01000N - I.P.E.O.A. A. PEROTTI	BA	BARI	Quarta	CB
1655	84163mg2	9	2	2024-07-02 12:29:16	2.166,10 €	Ammessa	200,00 €				LETD08000R - I.T.E. A. OLIVETTI	LE	SURBO	Quarta	SERALE
1656	2m0633gu	9	2	2024-07-02 12:31:56	2.579,62 €	Ammessa	200,00 €				TAPC040009 - LICEO TITO LIVIO	TA	MARTINA FRANCA	Quinta	B

PR Puglia FESR-FSE+ 2021-2027
Priorità: 6. Istruzione e Formazione
Obiettivo specifico: ESO4.6

Azione 6.3 interventi per garantire l'accesso universale all'istruzione
Sub Azione 6.3.5 Diritto allo studio e all'inclusione scolastica

N. Graduatoria	Codice Pratica	Punteggio ISEE	Punteggio Genere	Data e ora Invio	Importo ISEE	Esito_Finale	Importo Beneficio	Codice Fiscale Beneficiario	Cognome Studente	Nome Studente	Istituzione scolastica di II grado	Prov	Residenza	Classe	Sezione
1657	tceu8ptf	9	2	2024-07-02 16:10:39	2.995,17 €	Ammessa	200,00 €				BAPS06101T - L. L. GIULIO CESARE	BA	BARI	Quinta	BL
1658	zo49vy74	9	2	2024-07-02 17:32:09	2.821,08 €	Ammessa	200,00 €				FGRC00801T - I.P. L.EINAUDI	FG	FOGGIA	Quinta	C
1659	0n0avj17	9	2	2024-07-02 19:10:34	2.565,38 €	Ammessa	200,00 €				BATD09000L - I.T.E.T. PADRE A. M. TANNOIA	BA	CORATO	Quarta	B
1660	7itv03rd	9	2	2024-07-03 11:21:41	2.430,71 €	Ammessa	200,00 €				BTRC046011 - IPSC LEONTINE E GIUSEPPE DE NITTIS	BT	BARLETTA	Terza	G
1661	bovxno3e	9	2	2024-07-03 13:04:40	2.263,82 €	Ammessa	200,00 €				LERC04201Q - I.S.I.S.S. L. SCARAMBONE - LECCE -	LE	VEGLIE	Quarta	ADDO
1662	7d7xuix6	9	2	2024-07-03 16:29:01	2.933,39 €	Ammessa	200,00 €				BARH11000E - I.P. E. MAJORANA	BA	BARI	Quinta	A
1663	17zhrghh	9	2	2024-07-03 19:26:06	2.118,87 €	Ammessa	200,00 €				FGTE03000R - ITET NOTARANGELO-ROSATI-GIANNONE-MASI	FG	DELICETO	Quarta	A
1664	hfhn6jm9	9	2	2024-07-03 19:36:44	2.482,52 €	Ammessa	200,00 €				LESL03000R - LICEO CIARDO - PELLEGRINO	LE	GALATONE	Terza	D
1665	ttxa41e4	9	2	2024-07-03 20:22:08	2.573,46 €	Ammessa	200,00 €				BARH11000E - I.P. E. MAJORANA	BA	BARI	Quarta	ACC
1666	usboff7i	9	2	2024-07-03 21:50:27	2.988,29 €	Ammessa	200,00 €				BARC03701D - R. GORJUX- N.TRIDENTE	BA	BITRITTO	Terza	A
1667	ftfdf4l8	9	2	2024-07-04 08:36:49	2.488,43 €	Ammessa	200,00 €				TAPS070008 - LICEO G. MOSCATI	TA	MONTEMESOLA	Terza	A
1668	q51aipjl	9	2	2024-07-04 09:44:27	2.170,56 €	Ammessa	200,00 €				FGTF04801T - I.T.T. AUGUSTO RIGHI	FG	CERIGNOLA	Quarta	A BIO
1669	nti39le0	9	2	2024-07-04 11:03:48	2.020,26 €	Ammessa	200,00 €				TATF044507 - LISIDE F.S. CABRINI SERALE	TA	TARANTO	Terza	AG
1670	slkcnnj1	9	2	2024-07-04 11:25:11	2.117,71 €	Ammessa	200,00 €				BRTD01000T - I.T.E. G. CALO'	BR	FRANCAVILLA FONTANA	Quarta	D
1671	cvngwzvy	9	2	2024-07-04 12:18:38	2.600,42 €	Ammessa	200,00 €				BARC054017 - LUCIANO TANDOI	BA	CORATO	Quinta	D
1672	ftngft13	9	2	2024-07-04 16:35:01	2.459,56 €	Ammessa	200,00 €				LERC03151P - CORSO SERALE I.P.S.C.DE PACE LECCE	LE	LECCE	Terza	B OM
1673	ptjwwpfe	9	2	2024-07-04 16:48:46	2.575,54 €	Ammessa	200,00 €				LETF00301P - ALESSANO	LE	PRESICCE-ACQUARICA	Quarta	A
1674	6j58d412	9	2	2024-07-04 16:54:26	2.775,71 €	Ammessa	200,00 €				BTRC03601A - IPSC - IPSAM COSMAI	BT	BISCEGLIE	Quarta	AF
1675	r0bh2p1p	9	2	2024-07-04 16:55:19	2.270,59 €	Ammessa	200,00 €				BATD21000D - I.T.E.T. DE VITI DE MARCO	BA	CASAMASSIMA	Quinta	G
1676	v4vl3gpa	9	2	2024-07-04 17:19:07	2.801,13 €	Ammessa	200,00 €				TARF044013 - I.P. F.S. CABRINI	TA	TARANTO	Quarta	A
1677	oroitv6b	9	2	2024-07-04 17:41:37	2.388,62 €	Ammessa	200,00 €				BTRC046011 - IPSC LEONTINE E GIUSEPPE DE NITTIS	BT	BARLETTA	Quarta	F
1678	dqrijzsn	9	2	2024-07-04 18:19:39	2.133,73 €	Ammessa	200,00 €				TAPC040009 - LICEO TITO LIVIO	TA	MARTINA FRANCA	Quarta	A
1679	x25n584l	9	2	2024-07-04 18:25:25	2.910,48 €	Ammessa	200,00 €				TASD02001P - LICEO ARTISTICO V. CALO'	TA	MANDURIA	Quinta	E
1680	68me6w24	9	2	2024-07-04 18:34:30	2.012,75 €	Ammessa	200,00 €				BTRC03601A - IPSC - IPSAM COSMAI	BT	BISCEGLIE	Terza	DS
1681	mg1nsyfh	9	2	2024-07-04 19:10:37	2.852,36 €	Ammessa	200,00 €				FGRI01101A - I.P. G.PAVONCELLI	FG	CERIGNOLA	Terza	C
1682	1ufhsx26	9	2	2024-07-04 19:12:52	2.040,52 €	Ammessa	200,00 €				BAPM05001C - LS DA VINCI-LC PLATONE SEDE ASS.	BA	CASSANO DELLE MURGE	Quarta	B
1683	xkxe8a3i	9	2	2024-07-04 21:30:19	2.020,90 €	Ammessa	200,00 €				LERC031019 - IST.PROFESSIONALE DE PACE-LECCE	LE	LECCE	Terza	BOG
1684	qloxu9y2	9	2	2024-07-05 10:49:00	2.121,65 €	Ammessa	200,00 €				LERI016021 - IST. PROF. IND. E ARTIGIANATO -TRICASE-	LE	TRICASE	Quinta	ATS
1685	br4ena9c	9	2	2024-07-05 11:38:05	2.854,90 €	Ammessa	200,00 €				BTTD04301R - R. LOTTI-UMBERTO I TEC.TURISMO-AGRARIO	BT	ANDRIA	Quinta	DT
1686	3kp7gb3m	9	2	2024-07-05 12:11:39	2.854,90 €	Ammessa	200,00 €				BTTD04301R - R. LOTTI-UMBERTO I TEC.TURISMO-AGRARIO	BT	ANDRIA	Quinta	DT
1687	z9tya7v7	9	2	2024-07-05 12:17:45	2.830,81 €	Ammessa	200,00 €				TAPC11000A - LICEO F. DE SANCTIS - G. GALILEI	TA	MANDURIA	Terza	C
1688	zburdhcc	9	2	2024-07-05 12:40:10	2.712,76 €	Ammessa	200,00 €				BATD05901N - MARCO POLO	BA	CASAMASSIMA	Quinta	AL
1689	8502eizv	9	2	2024-07-05 18:12:21	2.588,36 €	Ammessa	200,00 €				BRRH00901L - IPSEOA/IPSIA G. SALVEMINI	BR	FASANO	Terza	A
1690	3oyowndc	9	2	2024-07-05 18:50:11	2.844,12 €	Ammessa	200,00 €				TATD03601N - IST. TECNICO LEONARDO DA VINCI	TA	CRISPIANO	Terza	F
1691	cdoaj690	9	2	2024-07-05 19:09:26	2.980,18 €	Ammessa	200,00 €				FGTD02000P - I.T.E.T. DANTE ALIGHIERI	FG	CERIGNOLA	Terza	AFM
1692	41ps5fdr	9	2	2024-07-05 19:24:15	2.305,57 €	Ammessa	200,00 €				FGTE03000R - ITET NOTARANGELO-ROSATI-GIANNONE-MASI	FG	FOGGIA	Quarta	D
1693	8unv6dmq	9	2	2024-07-05 20:12:59	2.433,25 €	Ammessa	200,00 €				BAPM05000B - LICEO DON LORENZO MILANI	BA	ACQUAVIVA DELLE FONTI	Quinta	B
1694	no864umk	9	2	2024-07-08 10:16:48	2.922,76 €	Ammessa	200,00 €				BTRC04651A - LEONTINE E GIUSEPPE DE NITTIS-SERALE	BT	BARLETTA	Terza	G
1695	mq65ixl7	9	2	2024-07-08 10:19:30	2.782,98 €	Ammessa	200,00 €				BRRF010008 - I.P. F. L. MORVILLO FALCONE	BR	BRINDISI	Terza	AS
1696	7qsbg4si	9	2	2024-07-08 11:16:45	2.178,16 €	Ammessa	200,00 €				LETD140007 - I.T.E. A. DE VITI DE MARCO	LE	PARABITA	Quinta	D
1697	y0uhd746	9	2	2024-07-08 12:29:05	2.468,90 €	Ammessa	200,00 €				BAPM04000R - LICEO SAN BENEDETTO	BA	CASAMASSIMA	Terza	BUS
1698	hghh8kyh	9	2	2024-07-08 15:32:26	2.908,27 €	Ammessa	200,00 €				TATF044507 - LISIDE F.S. CABRINI SERALE	TA	TARANTO	Quinta	D
1699	4jdxnlzm	9	2	2024-07-08 16:02:58	2.936,16 €	Ammessa	200,00 €				TARH08000L - I.P. ELSA MORANTE	TA	MASSAFRA	Quarta	D
1700	m7fhxwnp	9	2	2024-07-08 16:41:58	2.798,65 €	Ammessa	200,00 €				FGPC160003 - LICEO LANZA-PERUGINI	FG	SAN GIOVANNI ROTONDO	Quinta	M
1701	gnhh32w0	9	2	2024-07-08 18:40:02	2.071,08 €	Ammessa	200,00 €				FGTD060005 - I.T.E.T. VITTORIO EMANUELE III	FG	SAN SEVERO	Quarta	CAT
1702	jaweeu5v	9	2	2024-07-09 09:18:05	2.136,31 €	Ammessa	200,00 €				FGPM00701E - LICEO MARIA IMMACOLATA - CAGNANO V.	FG	CARPINO	Quarta	B
1703	hb3worrr	9	2	2024-07-09 09:40:52	2.788,72 €	Ammessa	200,00 €				BTPS15000X - LICEO CARLO CAFIERO	BT	BARLETTA	Quarta	P
1704	kkwi7v76	9	2	2024-07-09 10:27:22	2.406,76 €	Ammessa	200,00 €				BATD02601A - I.T.E. C. COLAMONICO - ITT CHIARULLI	BA	CASAMASSIMA	Quarta	A
1705	9la13oqx	9	2	2024-07-09 12:08:33	2.505,07 €	Ammessa	200,00 €				FGTE03000R - ITET NOTARANGELO-ROSATI-GIANNONE-MASI	FG	FOGGIA	Terza	G
1706	0xnrcny0	9	2	2024-07-09 17:50:54	2.492,54 €	Ammessa	200,00 €				FGTD061012 - IT.E.T. G. TONIOLO	FG	MANFREDONIA	Quinta	B
1707	774eoikt	9	2	2024-07-09 17:55:45	2.638,05 €	Ammessa	200,00 €				BAPM02000G - LICEO VITO FORNARI	BA	MOLFETTA	Quinta	A
1708	7pg84k61	9	2	2024-07-09 18:06:49	2.544,64 €	Ammessa	200,00 €				FGTF04801T - I.T.T. AUGUSTO RIGHI	FG	CERIGNOLA	Quarta	A
1709	bjqf9sg8	9	2	2024-07-09 19:29:45	2.196,86 €	Ammessa	200,00 €				BTTD05801E - A. MORO	BT	TRANI	Quinta	A
1710	9kkf9unp	9	2	2024-07-09 20:08:15	2.816,44 €	Ammessa	200,00 €				BASL03301E - IISS R. LUXEMBURG-LIC. ART. GRAF. AUDIOV	BA	GIOIA DEL COLLE	Terza	C
1711	7lgmx45r	9	2	2024-07-10 10:17:21	2.571,08 €	Ammessa	200,00 €				BTPC01000D - LICEO A. CASARDI	BT	BARLETTA	Quinta	C
1712	sciyrg22	9	2	2024-07-10 11:16:18	2.344,09 €	Ammessa	200,00 €				LERC03901X - I.P.S.C.T. ILARIA ALPI COPERTINO	LE	COPERTINO	Terza	A
1713	kjog8pxi	9	2	2024-07-10 11:31:48	2.390,16 €	Ammessa	200,00 €				LERC031019 - IST.PROFESSIONALE DE PACE-LECCE	LE	LECCE	Terza	BOA
1714	7u05ncg3	9	2	2024-07-10 11:38:14	2.268,00 €	Ammessa	200,00 €				BARI130007 - I.P. L. SANTARELLA - DE LILLA	BA	BARI	Terza	B
1715	mkuwk6fj	9	2	2024-07-10 17:15:15	2.376,69 €	Ammessa	200,00 €				FGTE03000R - ITET NOTARANGELO-ROSATI-GIANNONE-MASI	FG	FOGGIA	Quinta	F
1716	lwegsjhm	9	2	2024-07-10 17:20:47	2.774,81 €	Ammessa	200,00 €				BASL06000T - LICEO DE NITTIS-PASCALI	BA	BARI	Terza	F
1717	vtinz6nv	9	2	2024-07-10 23:09:01	2.814,75 €	Ammessa	200,00 €				TATF027026 - ISTITUTO TECNICO IND. EDOARDO AMALDI	TA	STATTE	Quarta	G
1718	sm5bdyte	9	2	2024-07-11 00:22:13	2.254,96 €	Ammessa	200,00 €				FGPC00101B - LICEO G.T. GIORDANI	FG	MONTE SANT'ANGELO	Terza	A
1719	i2v3ogcx	9	2	2024-07-11 10:48:37	2.614,23 €	Ammessa	200,00 €				BRPM010003 - LICEO E. PALUMBO	BR	BRINDISI	Quarta	C
1720	k34rgq0i	9	2	2024-07-11 18:41:26	2.719,49 €	Ammessa	200,00 €				BRRF010008 - I.P. F. L. MORVILLO FALCONE	BR	CEGLIE MESSAPICA	Quarta	BM
1721	4duj7bbz	9	2	2024-07-11 19:55:30	2.582,14 €	Ammessa	200,00 €				BRPS01101V - LICEO SCIENTIFICO COREUTICO E.FERDINANDO	BR	SAN PANCRAZIO SALENTINO	Quarta	C
1722	n93g9a50	9	2	2024-07-11 23:01:47	2.841,46 €	Ammessa	200,00 €				BARH04000D - I.P.E.O.A. DI MOLFETTA	BA	CORATO	Quarta	A
1723	pjhifktz	9	2	2024-07-12 07:02:56	2.698,08 €	Ammessa	200,00 €				TAPS19000A - LICEO GALILEO FERRARIS	TA	TARANTO	Quinta	E
1724	px6j437e	9	2	2024-07-12 10:14:26	2.784,20 €	Ammessa	200,00 €				BTRC046011 - IPSC LEONTINE E GIUSEPPE DE NITTIS	BT	TRANI	Terza	D
1725	n8afj288	9	2	2024-07-12 10:30:23	2.941,10 €	Ammessa	200,00 €				BAPM010001 - LICEO G. BIANCHI DOTTULA	BA	BARI	Terza	BU
1726	mh4q68op	9	2	2024-07-12 10:38:34	2.533,17 €	Ammessa	200,00 €				FGRI020004 - I.P. ANTONIO PACINOTTI	BT	TRANI	Quinta	A
1727	k69y3ekl	9	2	2024-07-12 11:38:55	2.169,12 €	Ammessa	200,00 €				FGRC00801T - I.P. L.EINAUDI	FG	FOGGIA	Quinta	B
1728	801mu6cs	9	2	2024-07-12 16:50:18	2.409,70 €	Ammessa	200,00 €				TARF036014 - IST. PROFESSIONALE LEONARDO DA VINCI	TA	MARTINA FRANCA	Terza	O

N. Graduatoria	Codice Pratica	Punteggio ISEE	Punteggio Genere	Data e ora Invio	Importo ISEE	Esito_Finale	Importo Beneficio	Codice Fiscale Beneficiario	Cognome Studente	Nome Studente	Istituzione scolastica di II grado	Prov	Residenza	Classe	Sezione
1729	lymy2st8	9	2	2024-07-12 16:56:44	2.378,01 €	Ammessa	200,00 €				BTTD04301R - R. LOTTI-UMBERTO I TEC.TURISMO-AGRARIO	BT	ANDRIA	Terza	B P
1730	5x7223o7	9	2	2024-07-12 18:06:59	2.149,50 €	Ammessa	200,00 €				BARH01000N - I.P.E.O.A. A. PEROTTI	BA	SANNICANDRO DI BARI	Quinta	E
1731	7f5qu42g	9	2	2024-07-12 18:56:45	2.351,58 €	Ammessa	200,00 €				BAPS12000B - LICEO GALILEO GALILEI	BA	BITONTO	Quinta	ALA
1732	91xuhymg	9	2	2024-07-12 19:31:13	2.134,66 €	Ammessa	200,00 €				LEPC03000R - LICEO G. PALMIERI	LE	LEVERANO	Quinta	L
1733	d7z2acjf	9	2	2024-07-12 20:01:10	2.983,08 €	Ammessa	200,00 €				BTRI023011 - I.P.I.A. M. DELL'AQUILA - SAN FERD.	BT	SAN FERDINANDO DI PUGLIA	Quinta	AM
1734	zdijso4	9	2	2024-07-12 20:43:57	2.147,62 €	Ammessa	200,00 €				BARH010503 - A. PEROTTI - SERALE	BA	BARI	Terza	CSA
1735	xlme9m23	9	2	2024-07-12 20:54:10	2.430,10 €	Ammessa	200,00 €				FGPM05000Q - LICEO MARIA IMMACOLATA	FG	SAN GIOVANNI ROTONDO	Quinta	A
1736	3p52fb0i	9	2	2024-07-13 17:32:37	2.133,50 €	Ammessa	200,00 €				BTPC01000D - LICEO A. CASARDI	BT	BARLETTA	Terza	C
1737	x2k8oxlz	9	2	2024-07-15 08:49:49	2.902,94 €	Ammessa	200,00 €				BAPS36000G - LICEO MAJORANA - LATERZA	BA	PUTIGNANO	Terza	BL
1738	gbgxgqgq	9	2	2024-07-15 09:53:30	2.798,65 €	Ammessa	200,00 €				FGTD02101G - I.T.E. P. GIANNONE	FG	SAN GIOVANNI ROTONDO	Quarta	B
1739	i2tg11ua	9	2	2024-07-15 11:11:50	2.580,41 €	Ammessa	200,00 €				FGRI01101A - I.P. G.PAVONCELLI	FG	CERIGNOLA	Quarta	B
1740	iiy094qr	9	2	2024-07-15 11:20:05	2.279,22 €	Ammessa	200,00 €				TARF03401C	TA	TARANTO	Quarta	BS
1741	71z2ifdd	9	2	2024-07-15 11:29:12	2.421,70 €	Ammessa	200,00 €				TATF044507 - LISIDE F.S. CABRINI SERALE	TA	TARANTO	Quarta	AS
1742	dq54pz31	9	2	2024-07-15 11:45:05	2.838,92 €	Ammessa	200,00 €				TAPC040009 - LICEO TITO LIVIO	BA	LOCOROTONDO	Terza	A
1743	l05wbx6l	9	2	2024-07-18 09:40:04	2.199,97 €	Ammessa	200,00 €				BARH120027 - I.P. DOMENICO MODUGNO	BA	POLIGNANO A MARE	Terza	B S.C.S.
1744	lfvwgf0f	9	2	2024-07-20 12:44:57	2.134,52 €	Ammessa	200,00 €				BARH069016 - IPSSEOA ANGELO CONSOLI	BA	ALBEROBELLO	Quinta	ED
1745	m2rvsgu3	8	1	2024-06-07 12:34:34	3.011,64 €	Ammessa	200,00 €				BTTF06000Q - I.T.T. SEN. IANNUZZI	BT	ANDRIA	Quarta	CI
1746	8lyty6sj	8	1	2024-06-07 12:40:28	3.641,27 €	Ammessa	200,00 €				BRTF010004 - I.T.T. G. GIORGI	BR	SAN PIETRO VERNOTICO	Terza	AF
1747	xz3u0de7	8	1	2024-06-07 13:05:26	3.700,95 €	Ammessa	200,00 €				BRTF010004 - I.T.T. G. GIORGI	BR	MESAGNE	Quarta	DI
1748	g36gqgst	8	1	2024-06-07 13:13:32	3.579,80 €	Ammessa	200,00 €				BRTF010004 - I.T.T. G. GIORGI	BR	SAN DONACI	Quinta	E
1749	fke902f4	8	1	2024-06-07 13:27:09	3.144,61 €	Ammessa	200,00 €				LETF03401A - ISTITUTO TECNICO INDUSTRIALE E. FERMI	LE	GUAGNANO	Terza	C
1750	g9s8jfbi	8	1	2024-06-07 13:34:37	3.130,88 €	Ammessa	200,00 €				BATD061011N - I.T.E. GIULIO CESARE	BA	BARI	Quinta	B
1751	rwi31cfm	8	1	2024-06-07 13:40:01	3.523,26 €	Ammessa	200,00 €				FGPM05000Q - LICEO MARIA IMMACOLATA	FG	SAN GIOVANNI ROTONDO	Quarta	A
1752	1gmkkmzr	8	1	2024-06-07 14:00:34	3.409,25 €	Ammessa	200,00 €				LERC017013 - F. BOTTAZZI - RACALE	LE	TAVIANO	Terza	ACP
1753	jm8n06vt	8	1	2024-06-07 14:40:34	3.429,84 €	Ammessa	200,00 €				BATF06301G - GUGLIELMO MARCONI	BA	BARI	Quarta	GB
1754	qcmsh5an	8	1	2024-06-07 15:22:12	3.266,70 €	Ammessa	200,00 €				BRPS130004 - SCUOLA EUROPEA DI BRINDISI	BR	BRINDISI	Quarta	BS
1755	r68sy2aj	8	1	2024-06-07 15:22:51	3.002,95 €	Ammessa	200,00 €				BTPC210007 - LICEO F. DE SANCTIS	BT	TRANI	Quarta	B
1756	eeneintg	8	1	2024-06-07 16:59:30	3.690,65 €	Ammessa	200,00 €				BASL06000T - LICEO DE NITTIS-PASCALI	BA	CASSANO DELLE MURGE	Quarta	E
1757	3h7gqmjm	8	1	2024-06-07 17:04:59	3.570,47 €	Ammessa	200,00 €				BARH11000E - I.P. E. MAJORANA	BA	BARI	Quinta	AENO
1758	pnyhpfr8	8	1	2024-06-07 17:17:39	3.780,84 €	Ammessa	200,00 €				BATD09000L - I.T.E.T. PADRE A. M. TANNOIA	BA	CORATO	Terza	D
1759	dx199rnn	8	1	2024-06-07 17:18:31	3.731,87 €	Ammessa	200,00 €				TAPM020008 - LICEO SCIENZE UMANE VITTORINO DA FELTRE	TA	TARANTO	Terza	AES
1760	ht19kku8	8	1	2024-06-07 17:30:20	3.765,64 €	Ammessa	200,00 €				BAPS370006 - LICEO SIMONE - MOREA	BA	NOICATTARO	Terza	FS
1761	81rakyvd	8	1	2024-06-07 17:38:09	3.375,00 €	Ammessa	200,00 €				BATF06301G - GUGLIELMO MARCONI	BA	BARI	Terza	IA
1762	rks9bbhl	8	1	2024-06-07 17:52:44	3.653,31 €	Ammessa	200,00 €				TARC03901T - ISTITUTO PROF.LE PERRONE	TA	MASSAFRA	Quarta	L
1763	js7bg3dj	8	1	2024-06-07 17:54:19	3.614,51 €	Ammessa	200,00 €				TARH08000L - I.P. ELSA MORANTE	TA	MONTEMESOLA	Terza	C
1764	aifey5lm	8	1	2024-06-07 18:10:15	3.764,51 €	Ammessa	200,00 €				FGTF04801T - I.T.T. AUGUSTO RIGHI	FG	CERIGNOLA	Quarta	AI
1765	bnqjh9wo	8	1	2024-06-07 18:17:22	3.519,61 €	Ammessa	200,00 €				TAPS03000T - LICEO SCIENTIFICO G. BATTAGLINI	TA	TARANTO	Quarta	L
1766	1i5f1p39	8	1	2024-06-07 18:23:22	3.334,40 €	Ammessa	200,00 €				BTPC01000D - LICEO A. CASARDI	BT	BARLETTA	Quinta	C
1767	146roxg7	8	1	2024-06-07 19:22:33	3.156,49 €	Ammessa	200,00 €				FGTD02000P - I.T.E.T. DANTE ALIGHIERI	FG	CERIGNOLA	Quarta	A
1768	rn8thv4f	8	1	2024-06-07 19:38:48	3.498,49 €	Ammessa	200,00 €				BARI14000T - I.P. DE NORA - LORUSSO	BA	ALTAMURA	Quinta	AC
1769	f8gyx4b0	8	1	2024-06-07 19:45:01	3.545,77 €	Ammessa	200,00 €				FGRI01101A - I.P. G.PAVONCELLI	FG	STORNARA	Quinta	B
1770	xhoauiaq	8	1	2024-06-07 19:48:45	3.978,45 €	Ammessa	200,00 €				LETD08000R - I.T.E. A. OLIVETTI	LE	LECCE	Terza	C
1771	uojg56f5	8	1	2024-06-07 20:12:13	3.426,11 €	Ammessa	200,00 €				BRRF01003B - ISTITUTO PROFESSIONALE SERVIZI SOCIALI	BR	SAN VITO DEI NORMANNI	Quarta	A
1772	zxkdrwp8	8	1	2024-06-07 21:21:26	3.462,93 €	Ammessa	200,00 €				TAPC040009 - LICEO TITO LIVIO	TA	MARTINA FRANCA	Quarta	AL
1773	ftjh7kld	8	1	2024-06-07 21:23:12	3.348,44 €	Ammessa	200,00 €				BATD013018 - VITTORIO BACHELET	BA	GRAVINA IN PUGLIA	Terza	D
1774	zycvhx2w	8	1	2024-06-07 21:23:19	3.662,50 €	Ammessa	200,00 €				BATF028018 - ITIS L.DO DA VINCI	BA	MOLA DI BARI	Quarta	TN
1775	2vvquy42	8	1	2024-06-07 22:08:01	3.576,75 €	Ammessa	200,00 €				TATE04201C - P.SSA MARIA PIA	TA	TARANTO	Quarta	BBS
1776	xp1z2jkx	8	1	2024-06-07 22:16:25	3.715,04 €	Ammessa	200,00 €				BATF06401B - IST. TECN. TECNOLOGICO FERRARIS	BA	MOLFETTA	Quarta	A/E
1777	fp0dtjxo	8	1	2024-06-07 22:23:10	3.389,27 €	Ammessa	200,00 €				TATF03801G - I.I.S. A. RIGHI - ISTITUTO TECNICO	TA	TARANTO	Quarta	ADA
1778	td53lugk	8	1	2024-06-08 08:08:15	3.946,08 €	Ammessa	200,00 €				BTRH05801C - A. MORO	BA	CORATO	Terza	B
1779	0vx2mqfg	8	1	2024-06-08 09:16:29	3.275,00 €	Ammessa	200,00 €				TARH070002 - I.P.S.E.O.A. MEDITERRANEO	TA	TARANTO	Terza	C
1780	1pav8yo4	8	1	2024-06-08 09:28:50	3.722,14 €	Ammessa	200,00 €				BAPS270009 - LICEI CARTESIO	BA	CAPURSO	Quarta	B
1781	hmkwvzyk	8	1	2024-06-08 09:48:50	3.635,21 €	Ammessa	200,00 €				TATD08000P - I.T.E. PITAGORA	TA	TARANTO	Quarta	E
1782	drr4kz2m	8	1	2024-06-08 10:22:42	3.496,58 €	Ammessa	200,00 €				TARF044013 - I.P. F.S. CABRINI	TA	TARANTO	Quarta	4 C
1783	e3lqtxi6	8	1	2024-06-08 10:45:38	3.526,58 €	Ammessa	200,00 €				LETD08000R - I.T.E. A. OLIVETTI	LE	MONTERONI DI LECCE	Terza	C SIA
1784	1rigzdmf	8	1	2024-06-08 11:11:56	3.750,70 €	Ammessa	200,00 €				BATF06401B - IST. TECN. TECNOLOGICO FERRARIS	BA	MOLFETTA	Quarta	A M
1785	av9r97mk	8	1	2024-06-08 11:56:47	3.766,75 €	Ammessa	200,00 €				TATE04201C - P.SSA MARIA PIA	TA	TARANTO	Quarta	BS
1786	glr11gpd	8	1	2024-06-08 12:00:38	3.104,82 €	Ammessa	200,00 €				TATD026013 - L. EINAUDI	TA	MANDURIA	Terza	3ATUR
1787	h67ob0di	8	1	2024-06-08 12:04:51	3.816,22 €	Ammessa	200,00 €				BATF230001 - I.T.T. PANETTI-PITAGORA	BA	SANNICANDRO DI BARI	Terza	3°A
1788	8ev40xkl	8	1	2024-06-08 12:37:45	3.310,64 €	Ammessa	200,00 €				BATF230001 - I.T.T. PANETTI-PITAGORA	BA	ADELFIA	Quarta	A
1789	hnnznd1d	8	1	2024-06-08 13:37:55	3.180,45 €	Ammessa	200,00 €				BRRI01401G - I.P. FERRARIS - DE MARCO	BR	BRINDISI	Terza	E
1790	nfhh5tlu	8	1	2024-06-08 13:38:41	3.766,75 €	Ammessa	200,00 €				TAPS042015 - LICEO MARIA PIA	TA	TARANTO	Quinta	LS/B
1791	yef5f1ac	8	1	2024-06-08 13:41:48	3.129,46 €	Ammessa	200,00 €				TATF03701Q - MAJORANA	TA	MARTINA FRANCA	Quinta	AT
1792	efz7cdcl	8	1	2024-06-08 14:21:46	3.880,00 €	Ammessa	200,00 €				TARC03903X - ISTITUTO PROF.LE BELLISARIO	TA	GINOSA	Quinta	G
1793	rqah37oq	8	1	2024-06-08 15:23:20	3.281,20 €	Ammessa	200,00 €				LETD04901T - IST.TECNICO COMM.LE MICHELE LAPORTA	LE	ARADEO	Terza	B
1794	9ncn0p15	8	1	2024-06-08 15:31:48	3.581,96 €	Ammessa	200,00 €				FGPC180008 - LICEO ZINGARELLI-SACRO CUORE	BT	MARGHERITA DI SAVOIA	Quinta	A/G
1795	qkring0o	8	1	2024-06-08 15:43:29	3.690,32 €	Ammessa	200,00 €				LERH00101P - I.I.S.S. PRESTA COLUMELLA LECCE	LE	LECCE	Quinta	A
1796	92ymzmmc	8	1	2024-06-08 15:45:10	3.929,02 €	Ammessa	200,00 €				BARH03301B - IPSSEOA CASAMASSIMA	BA	VALENZANO	Terza	D
1797	3h5c6v91	8	1	2024-06-08 16:30:25	3.029,84 €	Ammessa	200,00 €				BAPS05000A - LICEO SCIENTIFICO E. FERMI	BA	BARI	Quarta	E
1798	3kufdxcx	8	1	2024-06-08 17:01:52	3.561,13 €	Ammessa	200,00 €				BRTH020006 - I.T.E.TCARNARO-MARCONI-FLACCO-BELLUZZI	BR	SAN PIETRO VERNOTICO	Quinta	CAIM
1799	apod9p5n	8	1	2024-06-08 17:22:22	3.947,72 €	Ammessa	200,00 €				BATE04901E - ITT E.DI SAVOIA-ITC CALAMANDREI	BA	TRIGGIANO	Quarta	E
1800	31m0vvcr	8	1	2024-06-08 18:17:06	3.151,58 €	Ammessa	200,00 €				BRTH020006 - I.T.E.TCARNARO-MARCONI-FLACCO-BELLUZZI	LE	SURBO	Terza	C

PR Puglia FESR-FSE+ 2021-2027
Priorità: 6. Istruzione e Formazione
Obiettivo specifico: ESO4.6

Azione 6.3 interventi per garantire l'accesso universale all'istruzione
Sub Azione 6.3.5 Diritto allo studio e all'inclusione scolastica

N. Graduatoria	Codice Pratica	Punteggio ISEE	Punteggio Genere	Data e ora Invio	Importo ISEE	Esito_Finale	Importo Beneficio	Codice Fiscale Beneficiario	Cognome Studente	Nome Studente	Istituzione scolastica di II grado	Prov	Residenza	Classe	Sezione
1801	2hiizr1w	8	1	2024-06-08 19:28:01	3.842,10 €	Ammessa	200,00 €				FGTD060005 - I.T.E.T. VITTORIO EMANUELE III	FG	LUCERA	Quarta	B
1802	l3619nhx	8	1	2024-06-08 20:21:58	3.865,24 €	Ammessa	200,00 €				BARH04000D - I.P.E.O.A. DI MOLFETTA	BT	BISCEGLIE	Terza	E
1803	ssjrve23	8	1	2024-06-09 00:29:13	3.181,16 €	Ammessa	200,00 €				BARC054017 - LUCIANO TANDOI	BA	CORATO	Quinta	B
1804	iu5hk9n5	8	1	2024-06-09 08:11:39	3.591,24 €	Ammessa	200,00 €				BATD013018 - VITTORIO BACHELET	BA	GRAVINA IN PUGLIA	Terza	D
1805	jnezmbs7	8	1	2024-06-09 09:06:16	3.603,71 €	Ammessa	200,00 €				BASL03301E - IISS R. LUXEMBURG-LIC. ART. GRAF. AUDIOV	BA	GIOIA DEL COLLE	Terza	C
1806	dwpwfq2r	8	1	2024-06-09 11:00:04	3.238,61 €	Ammessa	200,00 €				BTPC040009 - LICEO CARLO TROYA	BT	ANDRIA	Terza	3BC
1807	3xwrb8i7	8	1	2024-06-09 11:43:59	3.526,99 €	Ammessa	200,00 €				LETD042013 - IST.TECNICO ECONOMICO COSTA-LECCE	LE	LECCE	Quarta	B
1808	lr6sjvrn	8	1	2024-06-09 11:58:31	3.033,01 €	Ammessa	200,00 €				BRTF02000P - I.T.T. E. FERMI	TA	MANDURIA	Quinta	BIA
1809	ecpji8r1	8	1	2024-06-09 13:17:35	3.696,44 €	Ammessa	200,00 €				BRTF010004 - I.T.T. G. GIORGI	BR	MESAGNE	Terza	CI
1810	dhl0g70a	8	1	2024-06-09 15:41:18	3.981,92 €	Ammessa	200,00 €				TAPS19000A - LICEO GALILEO FERRARIS	TA	TARANTO	Terza	BS
1811	ur9ki5sv	8	1	2024-06-09 18:08:25	3.457,97 €	Ammessa	200,00 €				FGTD02101G - I.T.E. P. GIANNONE	FG	RIGNANO GARGANICO	Quinta	AFM
1812	w3w1iagz	8	1	2024-06-09 18:41:12	3.127,55 €	Ammessa	200,00 €				TAPS19000A - LICEO GALILEO FERRARIS	TA	TARANTO	Quinta	BS
1813	ilckas25	8	1	2024-06-09 20:40:04	3.958,33 €	Ammessa	200,00 €				FGPM059017 - LICEO A. G. RONCALLI	FG	MANFREDONIA	Quinta	E
1814	vkqveszr	8	1	2024-06-09 22:59:21	3.299,55 €	Ammessa	200,00 €				BTPC210007 - LICEO F. DE SANCTIS	BT	TRANI	Quarta	BS
1815	ehed8yyt	8	1	2024-06-10 07:09:55	3.157,31 €	Ammessa	200,00 €				FGTF13000C - I.T.T. ALTAMURA-DA VINCI	FG	ASCOLI SATRIANO	Terza	B
1816	39l2mlw3	8	1	2024-06-10 08:44:16	3.484,98 €	Ammessa	200,00 €				BTPS11000D - LICEO SCIENTIFICO VALDEMARO VECCHI	BT	TRANI	Quarta	BS
1817	y3mlhg7m	8	1	2024-06-10 09:20:24	3.168,36 €	Ammessa	200,00 €				BATD21000D - I.T.E.T. DE VITI DE MARCO	BA	ADELFIA	Terza	A
1818	s1t70gjq	8	1	2024-06-10 10:21:17	3.252,68 €	Ammessa	200,00 €				BARH049011 - P. CALAMANDREI	BA	BARI	Quarta	H
1819	kz282k7z	8	1	2024-06-10 10:48:51	3.251,27 €	Ammessa	200,00 €				FGTA011532 - I.T. G. PAVONCELLI SERALE	FG	CERIGNOLA	Quinta	A
1820	xl2c2mbw	8	1	2024-06-10 10:49:24	3.021,98 €	Ammessa	200,00 €				FGTF059018 - I.T.T. FERMI-ROTUNDI-EUCLIDE	FG	MANFREDONIA	Terza	B
1821	zurogpxd	8	1	2024-06-10 11:09:27	3.350,49 €	Ammessa	200,00 €				TATF02402P - I.T.I. FALANTO	TA	TARANTO	Quarta	D
1822	3ufx2467	8	1	2024-06-10 12:50:18	3.062,21 €	Ammessa	200,00 €				TATF03801G - I.I.S. A. RIGHI - ISTITUTO TECNICO	TA	TARANTO	Terza	BI
1823	8s00oqdf	8	1	2024-06-10 13:00:30	3.702,68 €	Ammessa	200,00 €				BRTF010004 - I.T.T. G. GIORGI	BR	MESAGNE	Quarta	BM
1824	dsjkprq8	8	1	2024-06-10 14:44:51	3.787,21 €	Ammessa	200,00 €				FGRC06101P - I.P. G. TONIOLO	FG	MANFREDONIA	Terza	3DM
1825	3u21ui32	8	1	2024-06-10 14:51:20	3.824,71 €	Ammessa	200,00 €				BATF230001 - I.T.T. PANETTI-PITAGORA	BA	MODUGNO	Quinta	A
1826	aqciv22f	8	1	2024-06-10 16:47:57	3.214,10 €	Ammessa	200,00 €				BATD04000G - I.T.E.T. GAETANO SALVEMINI	BA	MOLFETTA	Terza	BCAT
1827	ye5qulf1	8	1	2024-06-10 17:09:28	3.980,09 €	Ammessa	200,00 €				LERC031019 - IST.PROFESSIONALEDE PACE-LECCE	LE	LECCE	Terza	A OA
1828	5tt2picu	8	1	2024-06-10 18:06:32	3.405,52 €	Ammessa	200,00 €				TATF09000G - I.T.T. A. PACINOTTI	TA	TARANTO	Terza	F
1829	iquhtri5	8	1	2024-06-10 18:30:05	3.470,30 €	Ammessa	200,00 €				BATF002014 - ITI GALILEO GALILEI	BA	GIOIA DEL COLLE	Quinta	AM
1830	7r1idtj3	8	1	2024-06-10 19:20:49	3.297,15 €	Ammessa	200,00 €				BATD09000L - I.T.E.T. PADRE A. M. TANNOIA	BA	CORATO	Terza	A
1831	4i7447vk	8	1	2024-06-10 20:10:39	3.915,69 €	Ammessa	200,00 €				BRTD01451G - I.T.E.T. VALZANI SERA S.PIETRO V.CO	BR	SAN PIETRO VERNOTICO	Terza	A
1832	meextepa	8	1	2024-06-10 20:51:29	3.867,68 €	Ammessa	200,00 €				TARI02401R - IPSIA ARCHIMEDE	TA	TARANTO	Terza	P
1833	hi5dzeja	8	1	2024-06-10 20:58:48	3.555,20 €	Ammessa	200,00 €				LEPS21000C - LICEO QUINTO ENNIO	LE	ALLISTE	Quarta	C
1834	wgo195fx	8	1	2024-06-10 21:02:55	3.640,00 €	Ammessa	200,00 €				BATD21001E - ANTONIO DE VITI DE MARCO	BA	TRIGGIANO	Terza	C
1835	ss1bt6do	8	1	2024-06-10 22:49:45	3.176,79 €	Ammessa	200,00 €				LERI04201C - I.S.I.S.S.-L. SCARAMBONE-LECCE	LE	SQUINZANO	Terza	MAT
1836	ymxuikpn	8	1	2024-06-11 07:14:07	3.670,11 €	Ammessa	200,00 €				FGTD061012 - IT.E.T. G. TONIOLO	FG	CERIGNOLA	Quarta	AS
1837	uunsma05	8	1	2024-06-11 09:07:54	3.655,10 €	Ammessa	200,00 €				LETD04901T - IST.TECNICO COMM.LE MICHELE LAPORTA	LE	GALATINA	Terza	A
1838	9kto42ls	8	1	2024-06-11 09:46:51	3.469,88 €	Ammessa	200,00 €				TAPC070005 - LICEO ARISTOSSENO	TA	TARANTO	Terza	B
1839	wy3jb36y	8	1	2024-06-11 09:57:06	3.114,90 €	Ammessa	200,00 €				BARH04000D - I.P.E.O.A. DI MOLFETTA	BA	MOLFETTA	Terza	DC
1840	i7afs963	8	1	2024-06-11 09:58:46	3.647,54 €	Ammessa	200,00 €				BTRC04301D - R. LOTTI -UMBERTO I PROF.SERV. COMM.LI	BT	ANDRIA	Quinta	B
1841	dgbbhwzd	8	1	2024-06-11 10:09:07	3.151,95 €	Ammessa	200,00 €				BTTD05801E - A. MORO	BT	TRANI	Terza	E
1842	ep7vh99s	8	1	2024-06-11 10:15:35	3.148,63 €	Ammessa	200,00 €				BTTD32000N - I.T.E.T. CASSANDRO FERMI NERVI	BT	BARLETTA	Terza	D
1843	i26ve4gl	8	1	2024-06-11 11:28:33	3.974,62 €	Ammessa	200,00 €				TATF03801G - I.I.S. A. RIGHI - ISTITUTO TECNICO	TA	TARANTO	Quinta	AM
1844	11hoobha	8	1	2024-06-11 11:49:35	3.019,98 €	Ammessa	200,00 €				TATF04401V - ISTITUTO TECNICO INDUSTRIALE	TA	TARANTO	Terza	AG
1845	e9u8pzfy	8	1	2024-06-11 12:03:31	3.901,63 €	Ammessa	200,00 €				BTPS11000D - LICEO SCIENTIFICO VALDEMARO VECCHI	BT	TRANI	Terza	C
1846	ujtbcxm7	8	1	2024-06-11 12:39:33	3.252,44 €	Ammessa	200,00 €				BARH04000D - I.P.E.O.A. DI MOLFETTA	BA	GIOVINAZZO	Quarta	A/S
1847	h3i6wli7	8	1	2024-06-11 12:51:46	3.078,35 €	Ammessa	200,00 €				BARH04000D - I.P.E.O.A. DI MOLFETTA	BT	BISCEGLIE	Terza	B
1848	x8kh6nu0	8	1	2024-06-11 12:52:13	3.252,44 €	Ammessa	200,00 €				BARH04000D - I.P.E.O.A. DI MOLFETTA	BA	GIOVINAZZO	Quarta	C/C
1849	75n1y3wr	8	1	2024-06-11 13:13:30	3.111,11 €	Ammessa	200,00 €				BTTD056518 - I.T.E.S. - CORSO SERALE ETTORE CARAFA	BT	ANDRIA	Quarta	S
1850	ux2cfzh1	8	1	2024-06-11 13:37:34	3.471,28 €	Ammessa	200,00 €				TATF09000G - I.T.T. A. PACINOTTI	TA	TARANTO	Quarta	A
1851	ztrzu7br	8	1	2024-06-11 13:47:56	3.648,36 €	Ammessa	200,00 €				FGRA052011 - I.P. PUBLIO VIRGILIO MARONE	FG	VICO DEL GARGANO	Quinta	B
1852	bfjfukno	8	1	2024-06-11 14:31:46	3.009,09 €	Ammessa	200,00 €				TATF09000G - I.T.T. A. PACINOTTI	TA	LEPORANO	Quarta	B
1853	k441mmcm	8	1	2024-06-11 15:51:41	3.787,75 €	Ammessa	200,00 €				BRTH020006 - I.T.E.TCARNARO-MARCONI-FLACCO-BELLUZZI	BR	BRINDISI	Terza	CMNA
1854	utaz9tex	8	1	2024-06-11 16:01:48	3.268,18 €	Ammessa	200,00 €				FGRC06101P - I.P. G. TONIOLO	FG	MANFREDONIA	Terza	3 BP
1855	doq555u9	8	1	2024-06-11 16:06:02	3.250,34 €	Ammessa	200,00 €				FGRC00801T - I.P. L.EINAUDI	FG	FOGGIA	Quarta	F
1856	nfcj5mja	8	1	2024-06-11 16:33:05	3.600,49 €	Ammessa	200,00 €				FGTF17000V - I.T.E.T. LUIGI DI MAGGIO	FG	SAN GIOVANNI ROTONDO	Terza	B
1857	iq6t9jot	8	1	2024-06-11 16:52:57	3.746,18 €	Ammessa	200,00 €				BATF26000R - I.T.E.T. VITO SANTE LONGO	BA	MONOPOLI	Quarta	D
1858	2anqnrk5	8	1	2024-06-11 17:08:52	3.797,97 €	Ammessa	200,00 €				BRTD014016 - I.T.E.T. N. VALZANI S.PIETRO V.CO	BR	TORCHIAROLO	Quarta	AG
1859	yir20xuq	8	1	2024-06-11 17:10:29	3.411,02 €	Ammessa	200,00 €				TARC03901T - ISTITUTO PROF.LE PERRONE	TA	GINOSA	Quinta	F
1860	fcen3e4q	8	1	2024-06-11 17:20:49	3.439,37 €	Ammessa	200,00 €				BATD21000D - I.T.E.T. DE VITI DE MARCO	BA	TRIGGIANO	Terza	C
1861	pv0sxura	8	1	2024-06-11 17:21:33	3.101,28 €	Ammessa	200,00 €				FGTD061012 - IT.E.T. G. TONIOLO	FG	MANFREDONIA	Quarta	B/I
1862	hgi555y7	8	1	2024-06-11 17:48:39	3.798,25 €	Ammessa	200,00 €				BTPS11000D - LICEO SCIENTIFICO VALDEMARO VECCHI	BT	TRANI	Quarta	AS
1863	spfathnu	8	1	2024-06-11 17:56:36	3.070,08 €	Ammessa	200,00 €				BATD05901N - MARCO POLO	BA	BARI	Quarta	AFM
1864	o73x7a6o	8	1	2024-06-11 17:57:26	3.487,16 €	Ammessa	200,00 €				BTTF06000Q - I.T.T. SEN. IANNUZZI	BT	ANDRIA	Terza	AE
1865	s49grobg	8	1	2024-06-11 18:11:09	3.354,63 €	Ammessa	200,00 €				BATF06301G - GUGLIELMO MARCONI	BA	MODUGNO	Quinta	MC
1866	3wm9dct1	8	1	2024-06-11 18:16:54	3.579,73 €	Ammessa	200,00 €				BTTD32000N - I.T.E.T. CASSANDRO FERMI NERVI	BT	BARLETTA	Quarta	A
1867	icip616s	8	1	2024-06-11 18:25:13	3.305,42 €	Ammessa	200,00 €				BTTD04301R - R. LOTTI-UMBERTO I TEC.TURISMO-AGRARIO	BT	TRANI	Quinta	CA
1868	kon6t2g7	8	1	2024-06-11 18:32:09	3.137,47 €	Ammessa	200,00 €				TATF09000G - I.T.T. A. PACINOTTI	TA	PULSANO	Quarta	A
1869	13zf6phl	8	1	2024-06-11 18:36:02	3.148,24 €	Ammessa	200,00 €				BARH04000D - I.P.E.O.A. DI MOLFETTA	BA	MOLFETTA	Terza	AS
1870	zjh08qj5	8	1	2024-06-11 19:03:59	3.903,92 €	Ammessa	200,00 €				BAPS200003 - LICEO FEDERICO II DI SVEVIA	BA	ALTAMURA	Quinta	C
1871	byavnlw3	8	1	2024-06-11 21:57:50	3.974,62 €	Ammessa	200,00 €				TATF02402P - I.T.I. FALANTO	TA	TARANTO	Quinta	C
1872	olqaim19	8	1	2024-06-12 02:40:28	3.586,79 €	Ammessa	200,00 €				BARH03301B - IPSSEOA CASAMASSIMA	BA	CASAMASSIMA	Terza	AENO

N. Graduatoria	Codice Pratica	Punteggio ISEE	Punteggio Genere	Data e ora Invio	Importo ISEE	Esito_Finale	Importo Beneficio	Codice Fiscale Beneficiario	Cognome Studente	Nome Studente	Istituzione scolastica di II grado	Prov	Residenza	Classe	Sezione
1873	ud8tbbb6	8	1	2024-06-12 08:27:10	3.004,02 €	Ammessa	200,00 €				TARF044013 - I.P. F.S. CABRINI	TA	TARANTO	Quinta	A
1874	ni3rdpab	8	1	2024-06-12 08:50:23	3.437,97 €	Ammessa	200,00 €				BARC03701D - R. GORJUX- N.TRIDENTE	BA	BARI	Quarta	D
1875	yqmnjtkf	8	1	2024-06-12 09:22:09	3.630,74 €	Ammessa	200,00 €				BRRH01000Q - I.P.E.O.A. S. PERTINI	LE	TREPUZZI	Quinta	A
1876	d8wkn5tx	8	1	2024-06-12 10:43:18	3.325,94 €	Ammessa	200,00 €				BATD04000G - I.T.E.T. GAETANO SALVEMINI	BA	MOLFETTA	Quarta	C
1877	k1zs48j4	8	1	2024-06-12 11:26:36	3.465,20 €	Ammessa	200,00 €				BTPC210007 - LICEO F. DE SANCTIS	BT	TRANI	Quarta	C S
1878	5k98vthy	8	1	2024-06-12 12:00:58	3.919,88 €	Ammessa	200,00 €				BATL07000T - I.T.T. NERVI-GALILEI	BA	GRAVINA IN PUGLIA	Quinta	CAT
1879	ydl4n6m3	8	1	2024-06-12 12:15:43	3.513,06 €	Ammessa	200,00 €				BTTD02301G - I.T.E. M. DELL'AQUILA-SAN FERD.	BT	SAN FERDINANDO DI PUGLIA	Terza	AR
1880	fob30u9q	8	1	2024-06-12 12:46:18	3.330,81 €	Ammessa	200,00 €				BTRC04651A - LEONTINE E GIUSEPPE DE NITTIS-SERALE	BT	BARLETTA	Terza	G
1881	mwauzdmg	8	1	2024-06-12 13:27:16	3.282,93 €	Ammessa	200,00 €				BATF06301G - GUGLIELMO MARCONI	BA	BARI	Terza	E QA
1882	93z2zstf	8	1	2024-06-12 15:28:01	3.253,92 €	Ammessa	200,00 €				LEPS05201T - LICEO L. DA VINCI	LE	ARADEO	Quarta	H
1883	tha216xd	8	1	2024-06-12 18:22:57	3.071,65 €	Ammessa	200,00 €				BATF06701V - A. VOLTA	BA	BITONTO	Quarta	A MM
1884	ha5qku4t	8	1	2024-06-12 18:28:56	3.251,18 €	Ammessa	200,00 €				BARC041015 - I.P.S.S.C.T.S.P. MONS. ANTONIO BELLO	BA	GIOVINAZZO	Terza	AC
1885	881j9i49	8	1	2024-06-12 18:36:04	3.908,53 €	Ammessa	200,00 €				FGPM03000E - LICEO CAROLINA POERIO	FG	TORREMAGGIORE	Quinta	AM
1886	x2pvd6zn	8	1	2024-06-12 18:46:36	3.071,65 €	Ammessa	200,00 €				BAPS12000B - LICEO GALILEO GALILEI	BA	BITONTO	Quarta	ALA
1887	i5219k38	8	1	2024-06-12 19:46:17	3.433,31 €	Ammessa	200,00 €				FGTF04801T - I.T.T. AUGUSTO RIGHI	FG	CERIGNOLA	Quarta	A BIO
1888	qcwk38qg	8	1	2024-06-12 19:52:29	3.306,00 €	Ammessa	200,00 €				BRRF010008 - I.P. F. L. MORVILLO FALCONE	BR	FRANCAVILLA FONTANA	Terza	BOT
1889	72clyqcf	8	1	2024-06-12 21:35:37	3.175,59 €	Ammessa	200,00 €				FGPS040004 - LICEO SCIENTIFICO G. MARCONI	FG	FOGGIA	Quinta	G
1890	j233cpxu	8	1	2024-06-12 22:15:09	3.496,47 €	Ammessa	200,00 €				BTTD32000N - I.T.E.T. CASSANDRO FERMI NERVI	BT	BARLETTA	Quarta	A
1891	ykv43jxb	8	1	2024-06-13 08:13:28	3.745,28 €	Ammessa	200,00 €				BRRH01000Q - I.P.E.O.A. S. PERTINI	BR	BRINDISI	Quinta	B
1892	b3agtjol	8	1	2024-06-13 09:21:38	3.600,01 €	Ammessa	200,00 €				BATD09000L - I.T.E.T. PADRE A. M. TANNOIA	BA	CORATO	Terza	B AFM
1893	hxf97k7c	8	1	2024-06-13 10:57:03	3.377,07 €	Ammessa	200,00 €				TATF04101B - ORESTE DEL PRETE	TA	FRAGAGNANO	Quinta	A
1894	gg3alj0a	8	1	2024-06-13 11:12:16	3.968,31 €	Ammessa	200,00 €				BTRF044013 - SERVIZI SOCIO SANITARI-COMMERCIALI PCP	BT	ANDRIA	Quarta	A
1895	qg0fbwna	8	1	2024-06-13 11:24:56	3.682,01 €	Ammessa	200,00 €				FGTF04801T - I.T.T. AUGUSTO RIGHI	FG	CERIGNOLA	Terza	AS
1896	ifwjmpro	8	1	2024-06-13 11:43:12	3.829,38 €	Ammessa	200,00 €				BASD053019 - LICEO ARTISTICO E MUSICALE LUIGI RUSSO	BA	MOLA DI BARI	Quarta	C
1897	cp12b1k3	8	1	2024-06-13 18:07:13	3.834,80 €	Ammessa	200,00 €				LERH05101Q - ISTITUTO PROFESSIONALE A. MORO	LE	PARABITA	Quarta	A
1898	jq73tqeo	8	1	2024-06-13 18:35:02	3.975,21 €	Ammessa	200,00 €				BTRH053019 - I.P. A. MORO	BT	MARGHERITA DI SAVOIA	Quarta	FC
1899	upxnaxy7	8	1	2024-06-13 18:42:08	3.208,46 €	Ammessa	200,00 €				BRRI01401G - I.P. FERRARIS - DE MARCO	BR	BRINDISI	Quarta	AS
1900	rxe8nxq0	8	1	2024-06-13 19:21:44	3.474,71 €	Ammessa	200,00 €				BRTF02000P - I.T.T. E. FERMI	BR	ORIA	Quarta	BIA
1901	pyt9bgq5	8	1	2024-06-13 20:30:34	3.862,44 €	Ammessa	200,00 €				BARH04000D - I.P.E.O.A. DI MOLFETTA	BT	BARLETTA	Quarta	CC
1902	157saozd	8	1	2024-06-13 21:48:40	3.311,86 €	Ammessa	200,00 €				BTRA00701B - I.I.S.S. L. EINAUDI	BT	CANOSA DI PUGLIA	Terza	CS
1903	ztq6jsfw	8	1	2024-06-13 23:24:31	3.876,47 €	Ammessa	200,00 €				BAPC18000X - LICEO CARMINE SYLOS	BA	BITONTO	Quarta	ALES
1904	cfa20u88	8	1	2024-06-14 09:04:47	3.730,51 €	Ammessa	200,00 €				TARH070013 - MEDITERRANEO SEDE ASSOCIATA MARUGGIO	TA	AVETRANA	Terza	E
1905	oz9jjinm	8	1	2024-06-14 10:25:30	3.083,62 €	Ammessa	200,00 €				BRRH00901L - IPSEOA/IPSIA G. SALVEMINI	BR	FASANO	Quarta	B
1906	f45gokf6	8	1	2024-06-14 11:38:59	3.478,04 €	Ammessa	200,00 €				BTRH05801C - A. MORO	BT	TRANI	Quarta	B
1907	353gk5ck	8	1	2024-06-14 16:21:17	3.823,19 €	Ammessa	200,00 €				TARH07051C - IPSSEOA MEDITERRANEO MARUGGIO SERALE	TA	SAVA	Quinta	E
1908	8yn5kcxb	8	1	2024-06-14 17:33:18	3.013,23 €	Ammessa	200,00 €				LETD08000R - I.T.E. A. OLIVETTI	LE	SAN CESARIO DI LECCE	Terza	A SIA
1909	b0fm97b5	8	1	2024-06-14 18:13:56	3.487,75 €	Ammessa	200,00 €				BARH01003R - IP PEROTTI - SEDE ASSOCIATA DI TRIGGIANO	BA	TRIGGIANO	Terza	B
1910	o1w1vkvs	8	1	2024-06-14 18:42:37	3.940,05 €	Ammessa	200,00 €				BRPC04000P - LICEO MARZOLLA-LEO-SIMONE-DURANO	BR	ORIA	Quarta	B
1911	rvdmoe5l	8	1	2024-06-14 19:18:43	3.391,55 €	Ammessa	200,00 €				BATF06701V - A. VOLTA	BA	BITONTO	Quarta	ITET
1912	23y802p2	8	1	2024-06-14 20:22:33	3.714,88 €	Ammessa	200,00 €				FGRH060014 - I.P.E.O.A. M. LECCE - MANFREDONIA	FG	MANFREDONIA	Quarta	B
1913	hv52ni2h	8	1	2024-06-14 20:29:32	3.467,67 €	Ammessa	200,00 €				TARI02401R - IPSIA ARCHIMEDE	TA	LEPORANO	Quarta	G
1914	t6ial2qm	8	1	2024-06-14 20:42:56	3.633,04 €	Ammessa	200,00 €				MTIS01400C - I.I.S. "A. TURI - I. MORRA" MATERA	FG	ASCOLI SATRIANO	Terza	A/S
1915	pun1nxbn	8	1	2024-06-15 10:31:53	3.649,02 €	Ammessa	200,00 €				FGTF13000C - I.T.T. ALTAMURA-DA VINCI	FG	CARAPELLE	Quarta	AE
1916	on96y8bk	8	1	2024-06-15 11:56:51	3.473,62 €	Ammessa	200,00 €				BTRH05801C - A. MORO	BT	TRANI	Quinta	F
1917	4cbh9awy	8	1	2024-06-15 21:20:02	3.038,73 €	Ammessa	200,00 €				LERH00701N - IPSEO AMERIGO VESPUCCI	LE	GALLIPOLI	Terza	B
1918	icbzfev1	8	1	2024-06-15 21:39:43	3.293,88 €	Ammessa	200,00 €				TATF027026 - ISTITUTO TECNICO IND. EDOARDO AMALDI	TA	TARANTO	Quarta	F
1919	xj36vhln	8	1	2024-06-15 22:00:17	3.290,55 €	Ammessa	200,00 €				BRTH020006 - I.T.E.TCARNARO-MARCONI-FLACCO-BELLUZZI	BR	BRINDISI	Terza	A
1920	eg96rv51	8	1	2024-06-16 11:42:32	3.547,74 €	Ammessa	200,00 €				TAPC021011 - QUINTO ORAZIO FLACCO	TA	CASTELLANETA	Quarta	D
1921	ic58hp5k	8	1	2024-06-16 11:44:53	3.751,33 €	Ammessa	200,00 €				FGTF04801T - I.T.T. AUGUSTO RIGHI	FG	CERIGNOLA	Quarta	AI
1922	d6m1tfoq	8	1	2024-06-16 13:05:34	3.366,67 €	Ammessa	200,00 €				BATF230001 - I.T.T. PANETTI-PITAGORA	BA	BARI	Quinta	ITIA/C
1923	9jlvnneh	8	1	2024-06-16 15:55:09	3.028,73 €	Ammessa	200,00 €				BTTD05801E - A. MORO	BT	TRANI	Quarta	C
1924	fhwofi0o	8	1	2024-06-16 16:06:25	3.028,73 €	Ammessa	200,00 €				BTTD05801E - A. MORO	BT	TRANI	Quarta	C
1925	fz2pscrg	8	1	2024-06-16 20:52:23	3.615,18 €	Ammessa	200,00 €				FGTF059018 - I.T.T. FERMI-ROTUNDI-EUCLIDE	FG	MANFREDONIA	Quarta	C
1926	qvobsxo9	8	1	2024-06-16 22:38:19	3.832,36 €	Ammessa	200,00 €				FGTD01050D - I.T.E. A. FRACCACRETA SERALE	FG	SAN SEVERO	Quarta	SIAS
1927	twjobqrg	8	1	2024-06-17 07:49:32	3.987,10 €	Ammessa	200,00 €				BARH049509 - IPSSEOA CALAMANDREI - SERALE	BA	BARI	Quinta	L
1928	qjkixo0k	8	1	2024-06-17 09:12:51	3.404,88 €	Ammessa	200,00 €				BRTF02000P - I.T.T. E. FERMI	BR	FRANCAVILLA FONTANA	Terza	BIA
1929	iui0ehy5	8	1	2024-06-17 09:20:00	3.919,19 €	Ammessa	200,00 €				MTRH01401L - IP SERV.ALB. E RIST. "A.TURI" - MATERA	BA	GRAVINA IN PUGLIA	Terza	B
1930	o3b2z0le	8	1	2024-06-17 09:35:19	3.478,03 €	Ammessa	200,00 €				BAPC18000X - LICEO CARMINE SYLOS	BA	BITONTO	Terza	CL
1931	6zwlc9vh	8	1	2024-06-17 10:22:47	3.273,13 €	Ammessa	200,00 €				LERH00101P - I.I.S.S. PRESTA COLUMELLA LECCE	LE	GALATINA	Quarta	C
1932	38fqoek7	8	1	2024-06-17 10:54:35	3.207,27 €	Ammessa	200,00 €				TATD026013 - L. EINAUDI	TA	MANDURIA	Quarta	A
1933	hzgcw2er	8	1	2024-06-17 10:59:01	3.053,15 €	Ammessa	200,00 €				LEPS21000C - LICEO QUINTO ENNIO	LE	GALLIPOLI	Quinta	B
1934	7sqbeyaw	8	1	2024-06-17 10:59:40	3.182,96 €	Ammessa	200,00 €				LETD08000R - I.T.E. A. OLIVETTI	LE	LIZZANELLO	Terza	A
1935	9mbqj6uq	8	1	2024-06-17 11:37:51	3.107,50 €	Ammessa	200,00 €				LEPS01000P - LICEO SCIENTIFICO COSIMO DE GIORGI	LE	LIZZANELLO	Terza	L
1936	szarjnu	8	1	2024-06-17 11:47:15	3.360,54 €	Ammessa	200,00 €				BATD09000L - I.T.E.T. PADRE A. M. TANNOIA	BA	CORATO	Quinta	C
1937	vi866145	8	1	2024-06-17 12:03:18	3.325,81 €	Ammessa	200,00 €				BATD09001N - I.T.E.T. PADRE A. M. TANNOIA	BA	TERLIZZI	Quarta	AFM
1938	dnmpbt12	8	1	2024-06-17 15:36:05	3.117,97 €	Ammessa	200,00 €				TARA02601R - IPA	BR	ORIA	Terza	A ASR
1939	8g1dpjc4	8	1	2024-06-17 16:26:18	3.970,56 €	Ammessa	200,00 €				LETF03401A - ISTITUTO TECNICO INDUSTRIALE E. FERMI	LE	LECCE	Terza	BI
1940	8wp1jssp	8	1	2024-06-17 16:37:53	3.994,20 €	Ammessa	200,00 €				BTPS11000D - LICEO SCIENTIFICO VALDEMARO VECCHI	BT	TRANI	Quarta	C
1941	rssf915j	8	1	2024-06-17 16:50:20	3.977,98 €	Ammessa	200,00 €				LETD04401P - IST.TECNICO ECONOMICO F. CALASSO	LE	SURBO	Quarta	B
1942	8vsmrjru	8	1	2024-06-17 16:51:06	3.901,97 €	Ammessa	200,00 €				BATD13000T - I.T.E. LENOCI	BA	BARI	Quarta	DSIA
1943	7c9b5m0p	8	1	2024-06-17 17:08:11	3.778,26 €	Ammessa	200,00 €				LETD026015 - IST. TECN. COMM.LE NARDO'	LE	SECLÌ	Quarta	D
1944	2xjkr1x4	8	1	2024-06-17 17:14:10	3.361,08 €	Ammessa	200,00 €				FGTF04801T - I.T.T. AUGUSTO RIGHI	FG	CERIGNOLA	Terza	A E

PR Puglia FESR-FSE+ 2021-2027
Priorità: 6. Istruzione e Formazione
Obiettivo specifico: ESO4.6

Azione 6.3 interventi per garantire l'accesso universale all'istruzione
Sub Azione 6.3.5 Diritto allo studio e all'inclusione scolastica

N. Graduatoria	Codice Pratica	Punteggio ISEE	Punteggio Genere	Data e ora Invio	Importo ISEE	Esito_Finale	Importo Beneficio	Codice Fiscale Beneficiario	Cognome Studente	Nome Studente	Istituzione scolastica di II grado	Prov	Residenza	Classe	Sezione
1945	11tys9hz	8	1	2024-06-17 17:19:37	3.947,90 €	Ammessa	200,00 €				LETD140007 - I.T.E. A. DE VITI DE MARCO	LE	MATINO	Terza	C
1946	yjep4g4l	8	1	2024-06-17 18:01:57	3.800,85 €	Ammessa	200,00 €				BTTD32000N - I.T.E.T. CASSANDRO FERMI NERVI	BT	BARLETTA	Terza	E
1947	geluq7mp	8	1	2024-06-17 18:02:34	3.343,18 €	Ammessa	200,00 €				BTTD05701P - I.T.E. G. DELL'OLIO	BT	BISCEGLIE	Quarta	C
1948	7gg5kgew	8	1	2024-06-17 18:58:09	3.402,35 €	Ammessa	200,00 €				BTPS11000D - LICEO SCIENTIFICO VALDEMARO VECCHI	BT	TRANI	Quinta	BS
1949	pwgztvie	8	1	2024-06-17 19:27:51	3.635,79 €	Ammessa	200,00 €				FGRI01101A - I.P. G.PAVONCELLI	FG	FOGGIA	Terza	B
1950	8nmtjby8	8	1	2024-06-17 19:53:40	3.931,23 €	Ammessa	200,00 €				LEPM01000Q - LICEO P. SICILIANI	LE	LECCE	Terza	CU
1951	3eyewkrc	8	1	2024-06-17 20:21:53	3.495,28 €	Ammessa	200,00 €				BTRH053019 - I.P. A. MORO	BT	MARGHERITA DI SAVOIA	Quarta	I
1952	n9b4ut0x	8	1	2024-06-17 20:32:28	3.532,11 €	Ammessa	200,00 €				BATF26000R - I.T.E.T. VITO SANTE LONGO	BA	MONOPOLI	Terza	DI
1953	gzff6w2h	8	1	2024-06-17 20:47:12	3.924,52 €	Ammessa	200,00 €				TATF04401V - ISTITUTO TECNICO INDUSTRIALE	TA	TARANTO	Terza	AT
1954	q656jl3k	8	1	2024-06-18 08:24:49	3.380,26 €	Ammessa	200,00 €				TARI02401R - IPSIA ARCHIMEDE	TA	TARANTO	Quinta	C
1955	929bo3uc	8	1	2024-06-18 09:34:16	3.534,75 €	Ammessa	200,00 €				BARH01000N - I.P.E.O.A. A. PEROTTI	BA	BITRITTO	Quarta	BC
1956	cr6hiqu3	8	1	2024-06-18 09:57:50	3.319,21 €	Ammessa	200,00 €				PERH010006 - IPSSEOA "FILIPPO DE CECCO" PESCARA	FG	SAN SEVERO	Quarta	D
1957	fr4q7y5h	8	1	2024-06-18 10:11:42	3.060,86 €	Ammessa	200,00 €				TATF03801G - I.I.S. A. RIGHI - ISTITUTO TECNICO	TA	TARANTO	Quarta	AM
1958	m5s5yvf2	8	1	2024-06-18 10:15:04	3.319,01 €	Ammessa	200,00 €				FGRH100008 - I.P. ANNESSO CONV. BONGHI	FG	LUCERA	Quarta	D
1959	7ouwqq5r	8	1	2024-06-18 10:18:05	3.005,71 €	Ammessa	200,00 €				BTRC03601A - IPSC - IPSAM COSMAI	BT	BISCEGLIE	Terza	BT
1960	3j2zdhry	8	1	2024-06-18 10:31:34	3.608,23 €	Ammessa	200,00 €				BASL03301E - IISS R. LUXEMBURG-LIC. ART. GRAF. AUDIOV	BA	ACQUAVIVA DELLE FONTI	Quarta	C
1961	v8xyzeya	8	1	2024-06-18 11:05:17	3.774,36 €	Ammessa	200,00 €				LETF03401A - ISTITUTO TECNICO INDUSTRIALE E. FERMI	LE	CARMIANO	Quinta	AMM
1962	v9kurkqz	8	1	2024-06-18 11:48:28	3.885,57 €	Ammessa	200,00 €				FGRI01101A - I.P. G.PAVONCELLI	FG	CERIGNOLA	Terza	A
1963	49eu77jm	8	1	2024-06-18 12:32:30	3.983,86 €	Ammessa	200,00 €				TATF09000G - I.T.T. A. PACINOTTI	TA	TARANTO	Quinta	A
1964	5tnqxn3y	8	1	2024-06-18 12:43:36	3.462,60 €	Ammessa	200,00 €				BTPS15000X - LICEO CARLO CAFIERO	BT	BARLETTA	Terza	I
1965	scgiuwov	8	1	2024-06-18 14:58:49	3.876,18 €	Ammessa	200,00 €				FGTF13000C - I.T.T. ALTAMURA-DA VINCI	FG	FOGGIA	Terza	A
1966	m3nbotbd	8	1	2024-06-18 16:44:10	3.919,75 €	Ammessa	200,00 €				BTRH05801C - A. MORO	BT	TRANI	Quarta	D
1967	o4pasrqx	8	1	2024-06-18 17:08:42	3.825,54 €	Ammessa	200,00 €				BATF26000R - I.T.E.T. VITO SANTE LONGO	BA	MONOPOLI	Terza	EI
1968	oqhcyw4k	8	1	2024-06-18 17:09:39	3.857,32 €	Ammessa	200,00 €				BARC041015 - I.P.S.S.C.T.S.P. MONS. ANTONIO BELLO	BA	MOLFETTA	Terza	AE
1969	le9vpdhw	8	1	2024-06-18 17:27:42	3.704,98 €	Ammessa	200,00 €				FGTF17000V - I.T.E.T. LUIGI DI MAGGIO	FG	SAN GIOVANNI ROTONDO	Quinta	A
1970	rfpzy53f	8	1	2024-06-18 17:42:02	3.055,94 €	Ammessa	200,00 €				LERI03301N - GALLIPOLI	LE	RACALE	Terza	G
1971	6ahxo81v	8	1	2024-06-18 17:46:54	3.610,78 €	Ammessa	200,00 €				BRPS030007 - LICEO F. RIBEZZO	BR	FRANCAVILLA FONTANA	Quinta	D T
1972	jp8eeny1	8	1	2024-06-18 17:58:57	3.863,83 €	Ammessa	200,00 €				BTTD32000N - I.T.E.T. CASSANDRO FERMI NERVI	BT	BARLETTA	Quarta	A
1973	9025acog	8	1	2024-06-18 18:03:20	3.763,57 €	Ammessa	200,00 €				BARH02901Q - IPSSEOA - SEDE ASSOCIATA FIORE MODUGNO	BA	GRUMO APPULA	Quinta	O
1974	41f66ab7	8	1	2024-06-18 18:04:10	3.661,38 €	Ammessa	200,00 €				FGRH060014 - I.P.E.O.A. M. LECCE - MANFREDONIA	FG	MANFREDONIA	Terza	DM
1975	il22prlx	8	1	2024-06-18 18:50:43	3.725,42 €	Ammessa	200,00 €				FGRH060014 - I.P.E.O.A. M. LECCE - MANFREDONIA	FG	MANFREDONIA	Quarta	CM
1976	5cvfvyyp	8	1	2024-06-18 19:20:44	3.352,37 €	Ammessa	200,00 €				TATF03801G - I.I.S. A. RIGHI - ISTITUTO TECNICO	TA	TARANTO	Quarta	CM
1977	vkwxuvi4	8	1	2024-06-18 19:42:16	3.600,16 €	Ammessa	200,00 €				BATF067518 - A. VOLTA - SERALE	BA	BITONTO	Quarta	4B
1978	f8pgq4op	8	1	2024-06-18 19:49:37	3.127,45 €	Ammessa	200,00 €				TATF09000G - I.T.T. A. PACINOTTI	TA	PALAGIANO	Terza	A
1979	fobuficv	8	1	2024-06-18 19:54:34	3.823,38 €	Ammessa	200,00 €				BARM05301G - ISTITUTO PROFESSIONALE LUIGI RUSSO	BA	MONOPOLI	Terza	SSA
1980	o2jod2hk	8	1	2024-06-18 19:57:46	3.936,07 €	Ammessa	200,00 €				BAPM010001 - LICEO G. BIANCHI DOTTULA	BA	BARI	Quinta	AL
1981	o06gaq4q	8	1	2024-06-18 20:03:53	3.823,38 €	Ammessa	200,00 €				BARM05301G - ISTITUTO PROFESSIONALE LUIGI RUSSO	BA	MONOPOLI	Terza	A
1982	0leu6tiu	8	1	2024-06-18 21:40:22	3.638,50 €	Ammessa	200,00 €				TATF09000G - I.T.T. A. PACINOTTI	TA	TARANTO	Quinta	A
1983	llag00mi	8	1	2024-06-18 21:56:21	3.697,05 €	Ammessa	200,00 €				FGRI01101A - I.P. G.PAVONCELLI	FG	CERIGNOLA	Quarta	A
1984	6zu500w7	8	1	2024-06-18 22:08:22	3.115,45 €	Ammessa	200,00 €				BTPS15000X - LICEO CARLO CAFIERO	BT	BARLETTA	Terza	L
1985	ilwit7jz	8	1	2024-06-19 09:13:59	3.716,43 €	Ammessa	200,00 €				BTSL04401N - LICEO ARTISTICO GIUSEPPE COLASANTO	BT	ANDRIA	Quarta	A
1986	q24hk78z	8	1	2024-06-19 09:32:51	3.571,75 €	Ammessa	200,00 €				TARF044013 - I.P. F.S. CABRINI	TA	TARANTO	Quarta	A
1987	xp8shyr8	8	1	2024-06-19 09:51:05	3.896,43 €	Ammessa	200,00 €				TARI021019 - QUINTO ORAZIO FLACCO	TA	LATERZA	Quarta	B
1988	s3k55idr	8	1	2024-06-19 11:01:53	3.576,39 €	Ammessa	200,00 €				BTRC046022 - IPSC LEONTINE E GIUSEPPE DE NITTIS	BT	CANOSA DI PUGLIA	Terza	A
1989	diwe18op	8	1	2024-06-19 11:03:45	3.626,07 €	Ammessa	200,00 €				LEPM01000Q - LICEO P. SICILIANI	LE	CAVALLINO	Quarta	CU
1990	klmkiom6	8	1	2024-06-19 11:15:47	3.659,25 €	Ammessa	200,00 €				LEPS21000C - LICEO QUINTO ENNIO	LE	GALLIPOLI	Quinta	B
1991	5cbsltcx	8	1	2024-06-19 12:18:32	3.300,16 €	Ammessa	200,00 €				TATF027015 - ISTITUTO TECNICO IND. EDOARDO AMALDI	TA	MASSAFRA	Quarta	A
1992	6h3mo7na	8	1	2024-06-19 12:33:05	3.863,50 €	Ammessa	200,00 €				BTSL046019 - I.I.S.S. LEONTINE E GIUSEPPE DE NITTIS	BT	BARLETTA	Quarta	CL
1993	pam8po0t	8	1	2024-06-19 13:11:47	3.981,47 €	Ammessa	200,00 €				BTPC01000D - LICEO A. CASARDI	BT	TRANI	Quarta	A
1994	ox647yxi	8	1	2024-06-19 14:13:27	3.891,47 €	Ammessa	200,00 €				LERH02101X - IST. PROF.LE ALBERGHIERO-OTRANTO	LE	OTRANTO	Terza	A
1995	p580z4d9	8	1	2024-06-19 16:06:45	3.696,35 €	Ammessa	200,00 €				CBPS01000B - L.SCIENTIFICO "A. ROMITA"	FG	CELENZA VALFORTORE	Terza	H
1996	7qrw7cvu	8	1	2024-06-19 16:13:42	3.831,35 €	Ammessa	200,00 €				BATH040009 - I.T.T. EUCLIDE-CARACCIOLO	BA	BARI	Terza	A
1997	7klcz5k6	8	1	2024-06-19 16:19:27	3.386,61 €	Ammessa	200,00 €				BTRH05801C - A. MORO	BT	TRANI	Quarta	B
1998	phpl49fm	8	1	2024-06-19 16:46:49	3.848,28 €	Ammessa	200,00 €				BRTF01701X - ITI -E. MAJORANA - BRINDISI	BR	SAN VITO DEI NORMANNI	Terza	AKM
1999	con4fey3	8	1	2024-06-19 16:48:21	3.409,64 €	Ammessa	200,00 €				TARH070013 - MEDITERRANEO SEDE ASSOCIATA MARUGGIO	TA	MANDURIA	Terza	G
2000	bh2wr1zl	8	1	2024-06-19 17:35:30	3.678,57 €	Ammessa	200,00 €				MTIS01200R - I.I.S. " G.B. PENTASUGLIA " -MATERA	BA	ALTAMURA	Terza	C
2001	4sujnylv	8	1	2024-06-19 17:40:24	3.132,84 €	Ammessa	200,00 €				LETF03401A - ISTITUTO TECNICO INDUSTRIALE E. FERMI	LE	TREPUZZI	Quarta	A
2002	06edk47r	8	1	2024-06-19 18:02:27	3.819,29 €	Ammessa	200,00 €				FGPM10000G - LICEO E. PESTALOZZI	FG	SAN SEVERO	Quinta	SAC
2003	tpg9x0eb	8	1	2024-06-19 18:07:03	3.598,82 €	Ammessa	200,00 €				MTTF012019 - I.TEC. IND. " G.B. PENTASUGLIA " -MATERA	TA	LATERZA	Quinta	D
2004	v3wg5hf5	8	1	2024-06-19 18:15:05	3.799,44 €	Ammessa	200,00 €				BTRC03601A - IPSC - IPSAM COSMAI	BT	TRANI	Terza	AO
2005	f6ams8r7	8	1	2024-06-19 18:18:37	3.868,18 €	Ammessa	200,00 €				LETD026015 - IST. TECN. COMM.LE NARDO'	LE	NARDO'	Quarta	A
2006	uizfuyyb	8	1	2024-06-19 18:25:01	3.415,85 €	Ammessa	200,00 €				FGTD02000P - I.T.E.T. DANTE ALIGHIERI	FG	CERIGNOLA	Terza	B
2007	f5n90tbs	8	1	2024-06-19 18:26:36	3.815,17 €	Ammessa	200,00 €				LERH01750L - CORSO SERALE ALBERGHIERO F.BOTTAZZI	LE	UGENTO	Quarta	B
2008	8n152xxp	8	1	2024-06-19 18:41:07	3.911,16 €	Ammessa	200,00 €				BARC041015 - I.P.S.S.C.T.S.P. MONS. ANTONIO BELLO	BT	BISCEGLIE	Terza	BT
2009	52iticsn	8	1	2024-06-19 18:42:52	3.615,56 €	Ammessa	200,00 €				LERI016021 - IST. PROF. IND. E ARTIGIANATO -TRICASE-	LE	TAURISANO	Quarta	AOD
2010	9s2cjtrj	8	1	2024-06-19 18:49:10	3.977,66 €	Ammessa	200,00 €				TAPS021014 - LICEO SCIENTIFICO SEZ.INDIRIZZO SPORTIVO	TA	PALAGIANO	Terza	B LSSS
2011	hhmmafyd	8	1	2024-06-19 18:56:25	3.596,22 €	Ammessa	200,00 €				BRTF02000P - I.T.T. E. FERMI	BR	FRANCAVILLA FONTANA	Quarta	AEN
2012	5fe5ytew	8	1	2024-06-19 19:04:49	3.827,11 €	Ammessa	200,00 €				BTRC03601A - IPSC - IPSAM COSMAI	BT	BISCEGLIE	Quarta	AT
2013	4305z39h	8	1	2024-06-19 20:01:10	3.382,62 €	Ammessa	200,00 €				FGRH100008 - I.P. ANNESSO CONV. BONGHI	FG	LUCERA	Quarta	B
2014	tvnv0a6w	8	1	2024-06-20 09:48:22	3.842,97 €	Ammessa	200,00 €				BATD02000A - I.T.E. F. M. GENCO	BA	ALTAMURA	Quarta	A
2015	fcmsjt32	8	1	2024-06-20 10:20:12	3.929,52 €	Ammessa	200,00 €				BARH120005 - I.P. DOMENICO MODUGNO	BA	MOLA DI BARI	Quinta	B-ENO
2016	m0zo7kcs	8	1	2024-06-20 10:51:46	3.094,81 €	Ammessa	200,00 €				BRPS00301X - L. DA VINCI - FASANO -	BR	FASANO	Quinta	A

N. Graduatoria	Codice Pratica	Punteggio ISEE	Punteggio Genere	Data e ora Invio	Importo ISEE	Esito_Finale	Importo Beneficio	Codice Fiscale Beneficiario	Cognome Studente	Nome Studente	Istituzione scolastica di II grado	Prov	Residenza	Classe	Sezione
2017	4qgzebdz	8	1	2024-06-20 11:13:14	3.093,82 €	Ammessa	200,00 €				FGTF04801T - I.T.T. AUGUSTO RIGHI	FG	CERIGNOLA	Quinta	A
2018	fhb7bwaz	8	1	2024-06-20 11:33:34	3.158,96 €	Ammessa	200,00 €				TATF03801G - I.I.S. A. RIGHI - ISTITUTO TECNICO	TA	TARANTO	Quinta	B
2019	riskf361	8	1	2024-06-20 12:08:22	3.286,36 €	Ammessa	200,00 €				TATF044507 - LISIDE F.S. CABRINI SERALE	TA	TARANTO	Quinta	AG
2020	o91lpbxj	8	1	2024-06-20 12:14:33	3.106,82 €	Ammessa	200,00 €				BASD039013 - LICEO ARTISTICO FEDERICO II STUPOR MUNDI	BT	ANDRIA	Quarta	A
2021	5y4nss0f	8	1	2024-06-20 12:19:35	3.865,18 €	Ammessa	200,00 €				FGPS040004 - LICEO SCIENTIFICO G. MARCONI	FG	FOGGIA	Quarta	A
2022	rvrusvhq	8	1	2024-06-20 12:34:38	3.666,18 €	Ammessa	200,00 €				FGRC00801T - I.P. L.EINAUDI	FG	FOGGIA	Quarta	H
2023	vrpu3n9m	8	1	2024-06-20 12:42:20	3.882,54 €	Ammessa	200,00 €				FGRH010002 - I.P.E.O.A. ENRICO MATTEI	FG	SAN SEVERO	Terza	A
2024	k7n217y2	8	1	2024-06-20 12:49:34	3.882,54 €	Ammessa	200,00 €				FGRH010002 - I.P.E.O.A. ENRICO MATTEI	FG	SAN SEVERO	Quinta	A
2025	nemk87y5	8	1	2024-06-20 12:50:57	3.965,69 €	Ammessa	200,00 €				FGTA03701P - I.T.T. DI SANGRO-MINUZIANO-ALBERTI	FG	SAN SEVERO	Quarta	BIO
2026	984nj709	8	1	2024-06-20 13:14:46	3.252,13 €	Ammessa	200,00 €				BTSL04401N - LICEO ARTISTICO GIUSEPPE COLASANTO	BT	ANDRIA	Quarta	B
2027	ftvxl3x8	8	1	2024-06-20 16:42:18	3.257,91 €	Ammessa	200,00 €				TATF09000G - I.T.T. A. PACINOTTI	TA	TARANTO	Quarta	A CB
2028	0pd3ue1p	8	1	2024-06-20 17:08:26	3.476,97 €	Ammessa	200,00 €				LERI02101B - I.P.S.I.A EGIDIO LANOCE	LE	MAGLIE	Terza	AM
2029	0ysz4qj2	8	1	2024-06-20 17:08:44	3.175,76 €	Ammessa	200,00 €				BTRI050008 - I.P. ARCHIMEDE	BT	BARLETTA	Quinta	MTA
2030	qlszyqw1	8	1	2024-06-20 17:23:30	3.650,49 €	Ammessa	200,00 €				TATD039026 - IST. TECNICO BELLISARIO	TA	GINOSA	Quinta	F
2031	8zre4d2l	8	1	2024-06-20 17:43:24	3.234,18 €	Ammessa	200,00 €				FGTN058014 - I.T.E. TURISTICO G. LIBETTA	FG	CAGNANO VARANO	Quarta	A
2032	ah7txxxo	8	1	2024-06-20 18:07:05	3.402,62 €	Ammessa	200,00 €				BARC041015 - I.P.S.S.C.T.S.P. MONS. ANTONIO BELLO	BA	MOLFETTA	Terza	AS
2033	vptbvf5p	8	1	2024-06-20 18:58:35	3.945,10 €	Ammessa	200,00 €				LETD08000R - I.T.E. A. OLIVETTI	LE	LECCE	Quinta	BRIM
2034	rvflynmo	8	1	2024-06-20 19:25:31	3.138,38 €	Ammessa	200,00 €				BRTH020006 - I.T.E.TCARNARO-MARCONI-FLACCO-BELLUZZI	BR	MESAGNE	Quarta	CMAA
2035	h1lyh8dg	8	1	2024-06-20 19:42:10	3.448,03 €	Ammessa	200,00 €				BRRI01401G - I.P. FERRARIS - DE MARCO	BR	BRINDISI	Quarta	A
2036	8m67mtau	8	1	2024-06-20 20:10:35	3.258,30 €	Ammessa	200,00 €				TATF044507 - LISIDE F.S. CABRINI SERALE	TA	TARANTO	Terza	ODO
2037	tjgl4pxh	8	1	2024-06-20 21:25:07	3.599,08 €	Ammessa	200,00 €				LERI04201C - I.S.I.S.S.-L. SCARAMBONE-LECCE	LE	LECCE	Terza	A MAT
2038	vfjtg1ty	8	1	2024-06-20 23:07:31	3.648,05 €	Ammessa	200,00 €				BTTD32000N - I.T.E.T. CASSANDRO FERMI NERVI	BT	BARLETTA	Quinta	A
2039	habzedu3	8	1	2024-06-21 09:25:55	3.006,01 €	Ammessa	200,00 €				FGPC044019 - LICEO FIANI	FG	TORREMAGGIORE	Terza	F
2040	6r679z5f	8	1	2024-06-21 09:32:55	3.882,22 €	Ammessa	200,00 €				TATF03701Q - MAJORANA	BA	LOCOROTONDO	Quarta	AE
2041	6tm3so0s	8	1	2024-06-21 10:05:04	3.433,01 €	Ammessa	200,00 €				BATH040009 - I.T.T. EUCLIDE-CARACCIOLO	BT	TRANI	Quarta	A
2042	pyktexix	8	1	2024-06-21 10:26:32	3.669,60 €	Ammessa	200,00 €				BTRH05352Q - I.P. A. MORO SERALE	BT	BARLETTA	Quinta	BA
2043	664k3bge	8	1	2024-06-21 11:02:40	3.671,26 €	Ammessa	200,00 €				TARI02401R - IPSIA ARCHIMEDE	TA	TARANTO	Quinta	G
2044	8fnja8z3	8	1	2024-06-21 12:44:33	3.328,68 €	Ammessa	200,00 €				LEPC13000N - LICEO VIRGILIO-REDI	LE	VEGLIE	Quinta	A
2045	rky0lvg0	8	1	2024-06-21 13:51:22	3.443,95 €	Ammessa	200,00 €				BRPS01701T - E. MAJORANA	BR	BRINDISI	Terza	BS
2046	lc36oxif	8	1	2024-06-21 14:04:19	3.078,92 €	Ammessa	200,00 €				BTPS08000V - LICEO SCIENTIFICO RICCARDO NUZZI	BT	ANDRIA	Quinta	C
2047	l3pyu8le	8	1	2024-06-21 14:39:44	3.227,24 €	Ammessa	200,00 €				BRRF010008 - I.P. F. L. MORVILLO FALCONE	BR	BRINDISI	Terza	AOD
2048	6zxhvngm	8	1	2024-06-21 17:30:51	3.619,93 €	Ammessa	200,00 €				FGRI021011 - I.P. PRIMO LEVI	FG	SAN MARCO IN LAMIS	Quarta	A
2049	wsxvdmug	8	1	2024-06-21 17:49:07	3.191,46 €	Ammessa	200,00 €				BARH01000N - I.P.E.O.A. A. PEROTTI	BA	MODUGNO	Quarta	AC
2050	la6fvlft	8	1	2024-06-21 17:53:36	3.464,61 €	Ammessa	200,00 €				FGTF17000V - I.T.E.T. LUIGI DI MAGGIO	FG	SAN GIOVANNI ROTONDO	Terza	A
2051	ms34im3m	8	1	2024-06-21 17:55:33	3.275,61 €	Ammessa	200,00 €				BRRI01401G - I.P. FERRARIS - DE MARCO	BR	BRINDISI	Quarta	F
2052	lqzii4o8	8	1	2024-06-21 18:26:43	3.334,31 €	Ammessa	200,00 €				LETF03401A - ISTITUTO TECNICO INDUSTRIALE E. FERMI	LE	SURBO	Quarta	B
2053	jp32l5wn	8	1	2024-06-21 18:32:21	3.692,26 €	Ammessa	200,00 €				LEPS04000E - LICEO A. VALLONE	LE	GALATINA	Terza	CSA
2054	i1arfk9d	8	1	2024-06-21 18:35:01	3.541,97 €	Ammessa	200,00 €				BARH04000D - I.P.E.O.A. DI MOLFETTA	BT	ANDRIA	Quinta	EC
2055	n6kgtabp	8	1	2024-06-21 19:01:51	3.118,63 €	Ammessa	200,00 €				TATD02101X - IST. TECNICO G. M. SFORZA PALAGIANO	TA	MASSAFRA	Terza	B
2056	b6uzqwbn	8	1	2024-06-21 19:13:12	3.118,63 €	Ammessa	200,00 €				TAPS18000Q - LICEO D. DE RUGGIERI	TA	MASSAFRA	Terza	L
2057	1fpr3vvv	8	1	2024-06-21 19:39:43	3.590,32 €	Ammessa	200,00 €				BTRC03601A - IPSC - IPSAM COSMAI	BT	BARLETTA	Quinta	AOIT
2058	oz0tdu21	8	1	2024-06-21 19:43:02	3.590,32 €	Ammessa	200,00 €				BTRI05052Q - IPSIA ARCHIMEDE - BARLETTA SERALE	BT	BARLETTA	Quarta	MTB IT
2059	8v8gkqct	8	1	2024-06-21 20:01:38	3.533,31 €	Ammessa	200,00 €				LETD03101L - ISTITUTO TECNICO ECONOMICO A. DE PACE	LE	LECCE	Terza	ATT
2060	x8hgprqb	8	1	2024-06-21 20:47:21	3.383,44 €	Ammessa	200,00 €				LERC04201Q - I.S.I.S.S. L. SCARAMBONE - LECCE -	LE	LECCE	Terza	AOTTICI
2061	m19lu6pm	8	1	2024-06-21 22:35:22	3.349,77 €	Ammessa	200,00 €				BTPS11000D - LICEO SCIENTIFICO VALDEMARO VECCHI	BT	TRANI	Quinta	BS
2062	29p07r74	8	1	2024-06-21 23:25:55	3.396,12 €	Ammessa	200,00 €				LEPS21000C - LICEO QUINTO ENNIO	LE	SANNICOLA	Quinta	B
2063	lfm1z3k1	8	1	2024-06-22 14:09:44	3.314,18 €	Ammessa	200,00 €				LETD140007 - I.T.E. A. DE VITI DE MARCO	LE	RACALE	Quinta	A
2064	6d6l9gx7	8	1	2024-06-22 15:41:32	3.628,20 €	Ammessa	200,00 €				BATF06701V - A. VOLTA	BA	BITONTO	Terza	BMM
2065	5x2375pb	8	1	2024-06-22 19:49:27	3.042,52 €	Ammessa	200,00 €				BRRI01401G - I.P. FERRARIS - DE MARCO	BR	BRINDISI	Terza	D
2066	ts956p3t	8	1	2024-06-22 21:36:16	3.994,61 €	Ammessa	200,00 €				BTRI05052Q - IPSIA ARCHIMEDE - BARLETTA SERALE	BT	ANDRIA	Quinta	MTB
2067	8ozpls0p	8	1	2024-06-22 22:53:31	3.666,00 €	Ammessa	200,00 €				LETE010002 - I.T.E.T. G. DELEDDA	LE	LIZZANELLO	Quarta	A
2068	octn3yht	8	1	2024-06-22 23:36:40	3.248,70 €	Ammessa	200,00 €				LETD04401P - IST.TECNICO ECONOMICO F. CALASSO	BR	BRINDISI	Quarta	B
2069	63f4h7qw	8	1	2024-06-23 21:01:24	3.554,90 €	Ammessa	200,00 €				BATF067518 - A. VOLTA - SERALE	BA	BITONTO	Terza	AES
2070	4cwsaow6	8	1	2024-06-24 09:40:45	3.474,95 €	Ammessa	200,00 €				PERH010006 - IPSSEOA "FILIPPO DE CECCO" PESCARA	FG	ASCOLI SATRIANO	Quarta	ENO A
2071	ysce95pj	8	1	2024-06-24 10:07:15	3.062,74 €	Ammessa	200,00 €				BRTF010004 - I.T.T. G. GIORGI	BR	MESAGNE	Terza	C
2072	u9k3e0p8	8	1	2024-06-24 10:08:21	3.205,15 €	Ammessa	200,00 €				BARH04000D - I.P.E.O.A. DI MOLFETTA	BA	MOLFETTA	Terza	AC
2073	hkp3nry0	8	1	2024-06-24 10:11:57	3.480,07 €	Ammessa	200,00 €				BATD21001E - ANTONIO DE VITI DE MARCO	BA	ADELFIA	Terza	CV
2074	fvicp5l8	8	1	2024-06-24 10:24:09	3.493,09 €	Ammessa	200,00 €				BATF06301G - GUGLIELMO MARCONI	BA	BARI	Terza	MA
2075	r0p1ko9y	8	1	2024-06-24 10:37:01	3.478,65 €	Ammessa	200,00 €				TATF03801G - I.I.S. A. RIGHI - ISTITUTO TECNICO	TA	TARANTO	Terza	AE
2076	ell159po	8	1	2024-06-24 10:44:11	3.772,56 €	Ammessa	200,00 €				TARF044013 - I.P. F.S. CABRINI	TA	TARANTO	Quinta	F
2077	8r3qjkb3	8	1	2024-06-24 10:49:06	3.928,77 €	Ammessa	200,00 €				LERC031019 - IST.PROFESSIONALEDE PACE-LECCE	LE	SALICE SALENTINO	Quarta	ATT
2078	ovb2psii	8	1	2024-06-24 10:50:01	3.639,92 €	Ammessa	200,00 €				TARF044013 - I.P. F.S. CABRINI	TA	TARANTO	Terza	B
2079	d18ybqz6	8	1	2024-06-24 10:54:34	3.234,36 €	Ammessa	200,00 €				BAPS370006 - LICEO SIMONE - MOREA	BA	CONVERSANO	Quarta	G
2080	25yelbok	8	1	2024-06-24 11:03:35	3.290,95 €	Ammessa	200,00 €				LEPS04000E - LICEO A. VALLONE	LE	ARADEO	Quarta	A
2081	r3ercj7l	8	1	2024-06-24 11:18:07	3.745,08 €	Ammessa	200,00 €				FGTF059018 - I.T.T. FERMI-ROTUNDI-EUCLIDE	FG	MANFREDONIA	Quarta	B
2082	vbkdckyw	8	1	2024-06-24 11:26:00	3.497,55 €	Ammessa	200,00 €				BATH042012 - ISTITUTO TECNICO NAUTICO MOLFETTA	BA	MOLFETTA	Quarta	BN
2083	l9e3d1wa	8	1	2024-06-24 11:45:04	3.735,67 €	Ammessa	200,00 €				PZVC070007 - CONVITTO I.I.S. GASPARRINI - MELFI	BT	SAN FERDINANDO DI PUGLIA	Quinta	B
2084	mpi6qrhf	8	1	2024-06-24 11:55:05	3.306,37 €	Ammessa	200,00 €				TATF03801G - I.I.S. A. RIGHI - ISTITUTO TECNICO	TA	SAN GIORGIO IONICO	Quinta	AI
2085	epz1mxy6	8	1	2024-06-24 12:06:32	3.620,49 €	Ammessa	200,00 €				BTTD02301G - I.T.E. M. DELL'AQUILA-SAN FERD.	BT	SAN FERDINANDO DI PUGLIA	Quarta	B
2086	qwmehdgz	8	1	2024-06-24 12:45:28	3.893,79 €	Ammessa	200,00 €				FGPM03000E - LICEO CAROLINA POERIO	FG	FOGGIA	Quarta	AM
2087	0fxa38b1	8	1	2024-06-24 14:21:14	3.180,57 €	Ammessa	200,00 €				BAPM010001 - LICEO G. BIANCHI DOTTULA	BA	BARI	Terza	BL
2088	zgbii88m	8	1	2024-06-24 14:38:58	3.274,02 €	Ammessa	200,00 €				BRTD100004 - I.T.E.T. PANTANELLI-MONNET	BR	OSTUNI	Quinta	A

PR Puglia FESR-FSE+ 2021-2027
Priorità: 6. Istruzione e Formazione
Obiettivo specifico: ESO4.6

Azione 6.3 interventi per garantire l'accesso universale all'istruzione
Sub Azione 6.3.5 Diritto allo studio e all'inclusione scolastica

N. Graduatoria	Codice Pratica	Punteggio ISEE	Punteggio Genere	Data e ora Invio	Importo ISEE	Esito_Finale	Importo Beneficio	Codice Fiscale Beneficiario	Cognome Studente	Nome Studente	Istituzione scolastica di II grado	Prov	Residenza	Classe	Sezione
2089	x5z624as	8	1	2024-06-24 15:15:26	3.321,75 €	Ammessa	200,00 €				BATD05901N - MARCO POLO	BA	BARI	Quinta	C
2090	tvuz8tx0	8	1	2024-06-24 16:55:25	3.057,01 €	Ammessa	200,00 €				BTRH053019 - I.P. A. MORO	FG	ZAPPONETA	Terza	FC
2091	bpthcajv	8	1	2024-06-24 17:02:19	3.072,03 €	Ammessa	200,00 €				LERI03301N - GALLIPOLI	LE	GALLIPOLI	Quarta	F
2092	f8yd0dmp	8	1	2024-06-24 17:28:48	3.773,04 €	Ammessa	200,00 €				BATL07101P - ITET ANELLI	BA	POLIGNANO A MARE	Quarta	A
2093	nbe5s54g	8	1	2024-06-24 17:55:24	3.691,58 €	Ammessa	200,00 €				BTTF06000Q - I.T.T. SEN. IANNUZZI	BT	ANDRIA	Terza	3I
2094	nrn6oise	8	1	2024-06-24 17:56:05	3.019,78 €	Ammessa	200,00 €				BRTF02000P - I.T.T. E. FERMI	TA	GROTTAGLIE	Terza	ATA
2095	v9ept4g1	8	1	2024-06-24 18:01:03	3.602,44 €	Ammessa	200,00 €				BTPS05301G - LICEO A. MORO	BT	MARGHERITA DI SAVOIA	Quinta	D
2096	v43tpnru	8	1	2024-06-24 18:05:39	3.387,80 €	Ammessa	200,00 €				FGPC046011 - LICEO A. OLIVETTI- ORTA NOVA	FG	ORTA NOVA	Quarta	A
2097	rpryqo45	8	1	2024-06-24 18:10:10	3.388,59 €	Ammessa	200,00 €				BATD02601A - I.T.E. C. COLAMONICO - ITT CHIARULLI	BA	ACQUAVIVA DELLE FONTI	Quarta	C
2098	pse6nik8	8	1	2024-06-24 18:45:19	3.403,81 €	Ammessa	200,00 €				LETD140007 - I.T.E. A. DE VITI DE MARCO	LE	RUFFANO	Terza	A
2099	ieqhnqiy	8	1	2024-06-24 19:11:27	3.671,57 €	Ammessa	200,00 €				LETD026015 - IST. TECN. COMM.LE NARDO'	LE	NARDO'	Terza	A
2100	f5qjn4hp	8	1	2024-06-24 20:24:29	3.354,25 €	Ammessa	200,00 €				TARH070002 - I.P.S.E.O.A. MEDITERRANEO	TA	TARANTO	Terza	C
2101	vhfvfahl	8	1	2024-06-24 23:42:28	3.329,60 €	Ammessa	200,00 €				FGPM03000E - LICEO CAROLINA POERIO	FG	FOGGIA	Terza	A
2102	2bhlw7m1	8	1	2024-06-25 09:57:13	3.752,54 €	Ammessa	200,00 €				BTTF06000Q - I.T.T. SEN. IANNUZZI	BA	CORATO	Terza	A
2103	uwa6ier3	8	1	2024-06-25 10:37:43	3.317,96 €	Ammessa	200,00 €				TARH070013 - MEDITERRANEO SEDE ASSOCIATA MARUGGIO	TA	SAVA	Quarta	F
2104	yh22t77u	8	1	2024-06-25 10:53:13	3.637,40 €	Ammessa	200,00 €				LEPC120003 - LICEO GALILEO GALILEI	LE	GALATONE	Quarta	A
2105	txuvuclh	8	1	2024-06-25 11:01:07	3.819,84 €	Ammessa	200,00 €				BAPC24000A - LICEO G. GALILEI - M. CURIE	BA	MONOPOLI	Quarta	D
2106	4ally4ex	8	1	2024-06-25 11:13:49	3.809,46 €	Ammessa	200,00 €				LETL04201D - I.T.G. G. GALILEI LECCE	LE	LECCE	Quarta	B CAT
2107	uxuhnvr1	8	1	2024-06-25 11:16:13	3.165,48 €	Ammessa	200,00 €				TARI02401R - IPSIA ARCHIMEDE	TA	STATTE	Terza	G
2108	d754yq26	8	1	2024-06-25 11:28:00	3.168,11 €	Ammessa	200,00 €				TAPC10000Q - LICEO ARCHITA	TA	TARANTO	Quarta	B
2109	3n9bmleg	8	1	2024-06-25 11:52:06	3.532,11 €	Ammessa	200,00 €				TATE04201C - P.SSA MARIA PIA	TA	TARANTO	Quarta	AFA
2110	a5f6d4ok	8	1	2024-06-25 12:10:28	3.846,88 €	Ammessa	200,00 €				BRTF02000P - I.T.T. E. FERMI	BR	FRANCAVILLA FONTANA	Terza	AET
2111	xmiwfk1q	8	1	2024-06-25 12:35:41	3.799,26 €	Ammessa	200,00 €				BATF06301G - GUGLIELMO MARCONI	BA	BARI	Terza	IE
2112	t2p2rm3z	8	1	2024-06-25 12:49:02	3.204,88 €	Ammessa	200,00 €				FGTF059018 - I.T.T. FERMI-ROTUNDI-EUCLIDE	FG	MANFREDONIA	Quarta	E
2113	3mul0nma	8	1	2024-06-25 12:52:01	3.204,88 €	Ammessa	200,00 €				FGTD061012 - IT.E.T. G. TONIOLO	FG	MANFREDONIA	Quarta	BM
2114	ax4ue2h5	8	1	2024-06-25 14:08:43	3.463,46 €	Ammessa	200,00 €				BATF26000R - I.T.E.T. VITO SANTE LONGO	BA	MONOPOLI	Quinta	D
2115	yi3397yt	8	1	2024-06-25 15:54:58	3.620,10 €	Ammessa	200,00 €				BATF230001 - I.T.T. PANETTI-PITAGORA	BA	BARI	Quarta	ITCM
2116	py8kgvt2	8	1	2024-06-25 16:22:57	3.462,92 €	Ammessa	200,00 €				BARI14000T - I.P. DE NORA - LORUSSO	BA	ALTAMURA	Quinta	C
2117	56yd5p6j	8	1	2024-06-25 16:45:14	3.795,63 €	Ammessa	200,00 €				TATF03801G - I.I.S. A. RIGHI - ISTITUTO TECNICO	TA	TARANTO	Terza	AA
2118	y2uvio06	8	1	2024-06-25 17:20:17	3.514,57 €	Ammessa	200,00 €				BATD220004 - I.T.E. VITALE GIORDANO	BA	BITONTO	Quarta	C
2119	1neszp5n	8	1	2024-06-25 17:36:28	3.269,77 €	Ammessa	200,00 €				LETD026015 - IST. TECN. COMM.LE NARDO'	LE	NARDO'	Quinta	A
2120	w7z49ghv	8	1	2024-06-25 18:16:00	3.521,83 €	Ammessa	200,00 €				FGTD08000A - I.T.E.T. BLAISE PASCAL	FG	FOGGIA	Quarta	D
2121	55z73qiz	8	1	2024-06-25 18:40:18	3.974,51 €	Ammessa	200,00 €				FGRH100008 - I.P. ANNESSO CONV. BONGHI	FG	SAN SEVERO	Quarta	B
2122	ww0wd50b	8	1	2024-06-25 19:00:30	3.750,00 €	Ammessa	200,00 €				BATF06401B - IST. TECN. TECNOLOGICO FERRARIS	BA	RUVO DI PUGLIA	Terza	A
2123	hn4ubgkn	8	1	2024-06-25 19:38:41	3.141,42 €	Ammessa	200,00 €				BARH04000D - I.P.E.O.A. DI MOLFETTA	BA	TERLIZZI	Terza	B
2124	dq3ujxr0	8	1	2024-06-26 00:08:38	3.440,66 €	Ammessa	200,00 €				BRTD100004 - I.T.E.T. PANTANELLI-MONNET	BR	CAROVIGNO	Terza	A
2125	qvss8wed	8	1	2024-06-26 09:18:12	3.423,50 €	Ammessa	200,00 €				BTTD320503 - I.T.E.T. CASSANDRO FERMI NERVI SERALE	BT	BARLETTA	Terza	D
2126	gt5fjogf	8	1	2024-06-26 09:33:55	3.974,47 €	Ammessa	200,00 €				TATF021016 - QUINTO ORAZIO FLACCO	TA	LATERZA	Quinta	AT
2127	m84liug7	8	1	2024-06-26 09:50:08	3.780,29 €	Ammessa	200,00 €				FGTF13000C - I.T.T. ALTAMURA-DA VINCI	FG	FOGGIA	Quarta	A
2128	ufmwav2f	8	1	2024-06-26 10:27:08	3.363,16 €	Ammessa	200,00 €				FGPM059017 - LICEO A. G. RONCALLI	FG	MANFREDONIA	Quinta	M
2129	kx5x1psl	8	1	2024-06-26 10:34:45	3.195,13 €	Ammessa	200,00 €				LETD08000R - I.T.E. A. OLIVETTI	LE	SAN PIETRO IN LAMA	Terza	A
2130	bohvt8a9	8	1	2024-06-26 11:24:46	3.392,62 €	Ammessa	200,00 €				LETD00701Q - AMERIGO VESPUCCI	LE	SANNICOLA	Quinta	A FM
2131	40capmiw	8	1	2024-06-26 11:29:14	3.392,62 €	Ammessa	200,00 €				LETD00701Q - AMERIGO VESPUCCI	LE	SANNICOLA	Quinta	A FM
2132	duprvql8	8	1	2024-06-26 11:35:31	3.699,30 €	Ammessa	200,00 €				BTTD05701P - I.T.E. G. DELL'OLIO	BT	BISCEGLIE	Quinta	C
2133	2333z9dj	8	1	2024-06-26 12:04:21	3.687,56 €	Ammessa	200,00 €				LETF00301P - ALESSANO	LE	ALESSANO	Terza	A
2134	cp6sk9f9	8	1	2024-06-26 12:53:48	3.996,08 €	Ammessa	200,00 €				BATD02000A - I.T.E. F. M. GENCO	BA	ALTAMURA	Quarta	B
2135	ggtijl1j	8	1	2024-06-26 16:10:24	3.439,27 €	Ammessa	200,00 €				TAPC070005 - LICEO ARISTOSSENO	TA	TARANTO	Quinta	D
2136	1plow5hz	8	1	2024-06-26 16:37:50	3.638,80 €	Ammessa	200,00 €				TATD08000P - I.T.E. PITAGORA	TA	TARANTO	Quinta	S
2137	pewbrn3b	8	1	2024-06-26 17:16:46	3.048,79 €	Ammessa	200,00 €				LERI04201C - I.S.I.S.S.-L. SCARAMBONE-LECCE	LE	TREPUZZI	Quinta	A MAT
2138	la47d0y3	8	1	2024-06-26 18:17:16	3.607,90 €	Ammessa	200,00 €				BRRF00601N - IST.PROF.SERV.SOCIALI CEGLIE MESS.	BR	CEGLIE MESSAPICA	Terza	B
2139	ml5y70n1	8	1	2024-06-26 18:20:24	3.086,71 €	Ammessa	200,00 €				BTTD04301R - R. LOTTI-UMBERTO I TEC.TURISMO-AGRARIO	BT	TRANI	Terza	BA
2140	t1f6knrx	8	1	2024-06-26 18:50:05	3.642,35 €	Ammessa	200,00 €				BRRH00901L - IPSEOA/IPSIA G. SALVEMINI	BR	FASANO	Terza	B
2141	ps09zt8g	8	1	2024-06-26 18:58:07	3.242,68 €	Ammessa	200,00 €				TARH07050B - MEDITERRANEO SERALE - PULSANO	TA	TARANTO	Quarta	A
2142	zfi6hnfh	8	1	2024-06-26 19:20:31	3.075,56 €	Ammessa	200,00 €				BARC06752Q - A. VOLTA - SERALE	BA	BITONTO	Quarta	A
2143	7yywdxzu	8	1	2024-06-26 19:24:46	3.284,44 €	Ammessa	200,00 €				FGRI020004 - I.P. ANTONIO PACINOTTI	FG	FOGGIA	Terza	B
2144	1zm50gtt	8	1	2024-06-26 19:31:12	3.985,51 €	Ammessa	200,00 €				BARH04000D - I.P.E.O.A. DI MOLFETTA	BA	BITONTO	Quarta	ACC. TUR
2145	dornyo3i	8	1	2024-06-26 19:51:26	3.666,26 €	Ammessa	200,00 €				BTPS11000D - LICEO SCIENTIFICO VALDEMARO VECCHI	BT	TRANI	Terza	AS
2146	bstklcb4	8	1	2024-06-26 19:54:43	3.929,31 €	Ammessa	200,00 €				FGTF059018 - I.T.T. FERMI-ROTUNDI-EUCLIDE	FG	MANFREDONIA	Terza	CMN
2147	eaccatdi	8	1	2024-06-27 10:05:05	3.476,48 €	Ammessa	200,00 €				TARH070013 - MEDITERRANEO SEDE ASSOCIATA MARUGGIO	TA	MANDURIA	Terza	E
2148	4bgwyflh	8	1	2024-06-27 10:54:56	3.652,55 €	Ammessa	200,00 €				BTRC04301D - R. LOTTI -UMBERTO I PROF.SERV. COMM.LI	BT	ANDRIA	Quarta	A
2149	nlepi18l	8	1	2024-06-27 10:59:27	3.887,21 €	Ammessa	200,00 €				FGRH100008 - I.P. ANNESSO CONV. BONGHI	FG	LUCERA	Quarta	B
2150	c0yuf9s1	8	1	2024-06-27 11:01:12	3.997,96 €	Ammessa	200,00 €				FGPM10000G - LICEO E. PESTALOZZI	FG	SAN SEVERO	Quinta	C
2151	1sg7lcwl	8	1	2024-06-27 11:18:51	3.792,51 €	Ammessa	200,00 €				LETL04201D - I.T.G. G. GALILEI LECCE	LE	LECCE	Quinta	B
2152	wx65xgq6	8	1	2024-06-27 11:33:23	3.239,17 €	Ammessa	200,00 €				BARI016015 - I.P.S.I.A.	BA	SANTERAMO IN COLLE	Quinta	B
2153	8yjhxsvf	8	1	2024-06-27 11:51:59	3.197,11 €	Ammessa	200,00 €				TATF021016 - QUINTO ORAZIO FLACCO	TA	LATERZA	Quinta	A
2154	a1xn4eg3	8	1	2024-06-27 12:13:38	3.150,00 €	Ammessa	200,00 €				BTTF06000Q - I.T.T. SEN. IANNUZZI	BT	CANOSA DI PUGLIA	Quinta	AI
2155	r22pwndv	8	1	2024-06-27 14:57:13	3.752,70 €	Ammessa	200,00 €				LETF03801N - IST.TECNICO INDUSTRIALE-MAGLIE	LE	CORIGLIANO D'OTRANTO	Quinta	L
2156	5a47axxq	8	1	2024-06-27 16:28:12	3.913,76 €	Ammessa	200,00 €				FGTF17000V - I.T.E.T. LUIGI DI MAGGIO	FG	SAN GIOVANNI ROTONDO	Terza	C
2157	rvkafwix	8	1	2024-06-27 16:29:35	3.509,42 €	Ammessa	200,00 €				BRRH01000Q - I.P.E.O.A. S. PERTINI	LE	CAVALLINO	Quinta	A
2158	gdheoz0z	8	1	2024-06-27 18:35:04	3.174,02 €	Ammessa	200,00 €				BTRC03601A - IPSC - IPSAM COSMAI	BT	TRANI	Terza	AO
2159	n2pvbf4p	8	1	2024-06-27 18:39:03	3.995,53 €	Ammessa	200,00 €				BTRI05052Q - IPSIA ARCHIMEDE - BARLETTA SERALE	BT	BARLETTA	Terza	EA
2160	aanayvuk	8	1	2024-06-27 19:09:45	3.897,72 €	Ammessa	200,00 €				FGPC160003 - LICEO LANZA-PERUGINI	FG	FOGGIA	Quinta	M

N. Graduatoria	Codice Pratica	Punteggio ISEE	Punteggio Genere	Data e ora Invio	Importo ISEE	Esito_Finale	Importo Beneficio	Codice Fiscale Beneficiario	Cognome Studente	Nome Studente	Istituzione scolastica di II grado	Prov	Residenza	Classe	Sezione
2161	0884733l	8	1	2024-06-27 19:16:21	3.983,33 €	Ammessa	200,00 €				BTRI050019 - IPSIA ARCHIMEDE- SEDE ASS.TA DI ANDRIA	BT	TRANI	Quarta	B
2162	fx66ikgb	8	1	2024-06-27 19:21:34	3.897,72 €	Ammessa	200,00 €				FGRI020004 - I.P. ANTONIO PACINOTTI	FG	FOGGIA	Terza	A M
2163	94qu70jw	8	1	2024-06-27 19:48:18	3.212,05 €	Ammessa	200,00 €				BTTD00701N - I.I.S.S. L. EINAUDI	BT	CANOSA DI PUGLIA	Quarta	B
2164	iu9vmsz2	8	1	2024-06-27 19:58:47	3.466,02 €	Ammessa	200,00 €				BATF26000R - I.T.E.T. VITO SANTE LONGO	BR	FASANO	Terza	C
2165	o7rdhbin	8	1	2024-06-27 20:25:21	3.376,88 €	Ammessa	200,00 €				FGRH060014 - I.P.E.O.A. M. LECCE - MANFREDONIA	FG	MANFREDONIA	Terza	CM
2166	lga8a0ur	8	1	2024-06-28 08:25:18	3.789,29 €	Ammessa	200,00 €				BAPS270009 - LICEI CARTESIO	BA	CAPURSO	Quinta	G
2167	8gr4b6od	8	1	2024-06-28 10:03:40	3.419,21 €	Ammessa	200,00 €				LEPM050006 - LICEO G. COMI	LE	TRICASE	Quarta	C/U
2168	se3r3cps	8	1	2024-06-28 10:10:01	3.633,74 €	Ammessa	200,00 €				BARH069016 - IPSSEOA ANGELO CONSOLI	BA	PUTIGNANO	Terza	EC
2169	mv4k4ph4	8	1	2024-06-28 10:23:34	3.580,36 €	Ammessa	200,00 €				LEPS21000C - LICEO QUINTO ENNIO	LE	TAVIANO	Quinta	A
2170	6kc80uwx	8	1	2024-06-28 10:31:42	3.308,59 €	Ammessa	200,00 €				LETD00701Q - AMERIGO VESPUCCI	LE	GALLIPOLI	Quarta	A
2171	83pw7sbs	8	1	2024-06-28 10:52:12	3.382,03 €	Ammessa	200,00 €				FGRC04603P - I.P. OTTICO A. OLIVETTI - STORNARA	FG	ORTA NOVA	Quarta	A
2172	vgyvn0p5	8	1	2024-06-28 10:59:04	3.621,34 €	Ammessa	200,00 €				BRRH00901L - IPSEOA/IPSIA G. SALVEMINI	BR	OSTUNI	Quinta	E
2173	xuepzw0j	8	1	2024-06-28 12:18:42	3.107,72 €	Ammessa	200,00 €				BAPS06301D - LICEO SCIENTIFICO MARGHERITA HACK	BA	BITONTO	Terza	B S A
2174	czb2u6p5	8	1	2024-06-28 16:43:52	3.551,66 €	Ammessa	200,00 €				LERC017013 - F. BOTTAZZI - RACALE	LE	MELISSANO	Quarta	4ARA
2175	mb58iom9	8	1	2024-06-28 17:16:01	3.064,24 €	Ammessa	200,00 €				BTSL046019 - I.I.S.S. LEONTINE E GIUSEPPE DE NITTIS	BT	BARLETTA	Quinta	B
2176	pkl3l4ru	8	1	2024-06-28 17:24:57	3.680,70 €	Ammessa	200,00 €				BATD04000G - I.T.E.T. GAETANO SALVEMINI	BA	MOLFETTA	Terza	B
2177	bfaxbjo5	8	1	2024-06-28 17:27:41	3.625,76 €	Ammessa	200,00 €				FGRH100008 - I.P. ANNESSO CONV. BONGHI	FG	CELLE DI SAN VITO	Quinta	C
2178	cvtp9fam	8	1	2024-06-28 18:05:58	3.382,90 €	Ammessa	200,00 €				TARF044013 - I.P. F.S. CABRINI	TA	TARANTO	Terza	A
2179	jwqk71in	8	1	2024-06-28 18:09:57	3.597,08 €	Ammessa	200,00 €				LERF049018 - IST.PROF.SERVIZI SOCIALI E COMM.	LE	TUGLIE	Terza	A ODO
2180	dgphoigh	8	1	2024-06-28 18:37:23	3.891,67 €	Ammessa	200,00 €				BATF04101P - MOLFETTA	BA	MOLFETTA	Quinta	BTEC
2181	jvrlypbn	8	1	2024-06-28 18:52:05	3.071,98 €	Ammessa	200,00 €				BRRH00901L - IPSEOA/IPSIA G. SALVEMINI	BR	FASANO	Terza	AM
2182	3ep29aeb	8	1	2024-06-28 19:09:37	3.028,62 €	Ammessa	200,00 €				BATD02000A - I.T.E. F. M. GENCO	BA	ALTAMURA	Quinta	A
2183	1c6imbat	8	1	2024-06-28 19:22:13	3.156,37 €	Ammessa	200,00 €				TAPC11000A - LICEO F. DE SANCTIS - G. GALILEI	TA	MANDURIA	Terza	A
2184	icniguos	8	1	2024-06-28 19:37:18	3.914,12 €	Ammessa	200,00 €				TATF03801G - I.I.S. A. RIGHI - ISTITUTO TECNICO	TA	GINOSA	Quinta	CA
2185	79qjqqam	8	1	2024-06-28 19:49:26	3.441,88 €	Ammessa	200,00 €				LEPM050006 - LICEO G. COMI	LE	SALVE	Quarta	AE
2186	7gcsnxes	8	1	2024-06-28 20:13:16	3.073,60 €	Ammessa	200,00 €				BATD02601A - I.T.E. C. COLAMONICO - ITT CHIARULLI	BA	GRUMO APPULA	Quarta	4 INF/C
2187	smsxiyd4	8	1	2024-06-29 16:54:42	3.821,32 €	Ammessa	200,00 €				BRTD011514 - IST. TEC. ECONOMICO SERALE E.FERDINANDO	BR	TORRE SANTA SUSANNA	Quarta	SIA
2188	2axb1oxo	8	1	2024-06-29 17:33:13	3.186,28 €	Ammessa	200,00 €				BARA06701A - G. DE GEMMIS	BA	RUVO DI PUGLIA	Terza	A
2189	k9wfmz19	8	1	2024-06-30 17:22:26	3.357,48 €	Ammessa	200,00 €				LETL04201D - I.T.G. G. GALILEI LECCE	LE	LECCE	Terza	A
2190	73mbiisl	8	1	2024-07-01 09:28:12	3.538,68 €	Ammessa	200,00 €				BRPS01101V - LICEO SCIENTIFICO COREUTICO E.FERDINANDO	BR	MESAGNE	Quinta	B
2191	fa04q84d	8	1	2024-07-01 09:38:30	3.073,11 €	Ammessa	200,00 €				TARI03701V - IST.PROF.LE ASSOCIATO IISS MAJORANA	TA	MARTINA FRANCA	Terza	AM
2192	o16mqvmu	8	1	2024-07-01 09:58:44	3.968,26 €	Ammessa	200,00 €				TAPC11000A - LICEO F. DE SANCTIS - G. GALILEI	TA	MANDURIA	Quarta	A
2193	kezd8m6f	8	1	2024-07-01 10:13:28	3.166,92 €	Ammessa	200,00 €				BRTH020006 - I.T.E.TCARNARO-MARCONI-FLACCO-BELLUZZI	BR	MESAGNE	Terza	B
2194	uqna5tzs	8	1	2024-07-01 10:38:49	3.658,95 €	Ammessa	200,00 €				BTPC210007 - LICEO F. DE SANCTIS	BT	TRANI	Quarta	AL
2195	b753e7of	8	1	2024-07-01 11:34:14	3.836,43 €	Ammessa	200,00 €				TAPS03000T - LICEO SCIENTIFICO G. BATTAGLINI	TA	TARANTO	Quarta	H
2196	8aouay3g	8	1	2024-07-01 12:16:05	3.686,22 €	Ammessa	200,00 €				TARH070002 - I.P.S.E.O.A. MEDITERRANEO	TA	LIZZANO	Quinta	B
2197	jlli4ec0	8	1	2024-07-01 17:58:11	3.829,38 €	Ammessa	200,00 €				LEPS01000P - LICEO SCIENTIFICO COSIMO DE GIORGI	LE	LECCE	Quinta	C
2198	dkw4brdh	8	1	2024-07-01 18:04:31	3.050,13 €	Ammessa	200,00 €				LETF03801N - IST.TECNICO INDUSTRIALE-MAGLIE	LE	CORIGLIANO D'OTRANTO	Quinta	F
2199	c9e87lz8	8	1	2024-07-01 19:26:45	3.455,83 €	Ammessa	200,00 €				LETD039017 - IST.TECN.COMM.LEV.BACHELETCOPERTINO	LE	PORTO CESAREO	Quarta	C
2200	ocs89jkn	8	1	2024-07-02 09:16:31	3.414,65 €	Ammessa	200,00 €				LEPS23000N - LICEO DON TONINO BELLO	LE	VEGLIE	Quarta	B
2201	1km16is1	8	1	2024-07-02 10:28:36	3.534,82 €	Ammessa	200,00 €				FGTD010004 - I.T.E. A. FRACCACRETA	FG	SAN SEVERO	Terza	A
2202	epa1plxb	8	1	2024-07-02 10:43:05	3.535,63 €	Ammessa	200,00 €				FGRH060014 - I.P.E.O.A. M. LECCE - MANFREDONIA	FG	MANFREDONIA	Quarta	BM
2203	akf29884	8	1	2024-07-02 10:56:23	3.535,63 €	Ammessa	200,00 €				FGTD061012 - IT.E.T. G. TONIOLO	FG	MANFREDONIA	Quinta	AS
2204	o9hddbvw	8	1	2024-07-02 10:56:32	3.013,68 €	Ammessa	200,00 €				TAPS20000Q - LICEO G. B. VICO	TA	PALAGIANELLO	Quinta	F
2205	phvs13ug	8	1	2024-07-02 11:00:51	3.913,99 €	Ammessa	200,00 €				FGTD22000C - I.OC. M. DEL GIUDICE	FG	VICO DEL GARGANO	Terza	AFM
2206	bw6cw6p7	8	1	2024-07-02 11:03:13	3.275,78 €	Ammessa	200,00 €				LEPS07000A - LICEO GIULIETTA BANZI BAZOLI	LE	LECCE	Terza	G
2207	w0pl2z2n	8	1	2024-07-02 11:18:40	3.966,76 €	Ammessa	200,00 €				BATD02902V - I.I.S.S. TOMMASO FIORE - MODUGNO	BA	MODUGNO	Quinta	AFM
2208	fuw6ohkf	8	1	2024-07-02 11:27:48	3.567,55 €	Ammessa	200,00 €				BAPS09000R - LICEO O. TEDONE	BA	RUVO DI PUGLIA	Quarta	B
2209	rxtwowfd	8	1	2024-07-02 11:59:04	3.154,14 €	Ammessa	200,00 €				TAPS19000A - LICEO GALILEO FERRARIS	TA	TARANTO	Quarta	B
2210	1sb6eod0	8	1	2024-07-02 13:16:08	3.727,32 €	Ammessa	200,00 €				FGTF05701L - I.T.T. P.V. MARONE-CARPINO	FG	CARPINO	Quarta	A
2211	dmpg15s5	8	1	2024-07-02 13:23:23	3.750,93 €	Ammessa	200,00 €				BARC054017 - LUCIANO TANDOI	BA	CORATO	Quinta	H
2212	arpybc9q	8	1	2024-07-02 13:58:39	3.959,65 €	Ammessa	200,00 €				BTPC040009 - LICEO CARLO TROYA	BT	ANDRIA	Quinta	A
2213	gcnql3ai	8	1	2024-07-02 17:12:23	3.567,75 €	Ammessa	200,00 €				FGRH06051D - I.P.E.O.A. M. LECCE SERALE - MANFR.	FG	MANFREDONIA	Quarta	CM
2214	wf47yq12	8	1	2024-07-02 17:37:32	3.718,24 €	Ammessa	200,00 €				BARC03701D - R. GORJUX- N.TRIDENTE	BA	BARI	Quarta	D
2215	2zllizfd	8	1	2024-07-02 17:50:20	3.393,82 €	Ammessa	200,00 €				BATD06101N - I.T.E. GIULIO CESARE	BA	VALENZANO	Quarta	A
2216	s5nvzaah	8	1	2024-07-02 18:12:13	3.874,40 €	Ammessa	200,00 €				FGTF059018 - I.T.T. FERMI-ROTUNDI-EUCLIDE	FG	MANFREDONIA	Terza	A
2217	v8l7x15a	8	1	2024-07-02 18:53:34	3.252,16 €	Ammessa	200,00 €				BTTD05701P - I.T.E. G. DELL'OLIO	BT	BISCEGLIE	Quarta	F
2218	f3o3ej9a	8	1	2024-07-02 19:20:58	3.343,64 €	Ammessa	200,00 €				BATD09001N - I.T.E.T. PADRE A. M. TANNOIA	BA	TERLIZZI	Terza	B
2219	cbiz666g	8	1	2024-07-02 20:03:29	3.469,60 €	Ammessa	200,00 €				LEPC03000R - LICEO G. PALMIERI	LE	VEGLIE	Quinta	AM
2220	siyssfin	8	1	2024-07-02 20:20:09	3.959,80 €	Ammessa	200,00 €				BATD09000L - I.T.E.T. PADRE A. M. TANNOIA	BA	CORATO	Quinta	D
2221	664wtbdk	8	1	2024-07-02 23:29:07	3.770,63 €	Ammessa	200,00 €				FGPS08000E - LICEO ALBERT EINSTEIN	FG	CERIGNOLA	Terza	F
2222	dyg0bq7t	8	1	2024-07-03 09:53:27	3.625,04 €	Ammessa	200,00 €				BTPS03000T - LICEO LEONARDO DA VINCI	BT	BISCEGLIE	Quinta	D
2223	yo829im2	8	1	2024-07-03 10:34:42	3.438,58 €	Ammessa	200,00 €				TATF027015 - ISTITUTO TECNICO IND. EDOARDO AMALDI	TA	MASSAFRA	Quinta	B
2224	qgfctccq	8	1	2024-07-03 10:43:32	3.394,93 €	Ammessa	200,00 €				TATF03801G - I.I.S. A. RIGHI - ISTITUTO TECNICO	TA	TARANTO	Quinta	A
2225	rnnx5cf5	8	1	2024-07-03 11:04:49	3.159,31 €	Ammessa	200,00 €				BATD21050V - ANTONIO DE VITI DE MARCO SERALE	BA	NOICATTARO	Quarta	A
2226	585cgjtf	8	1	2024-07-03 12:03:21	3.952,84 €	Ammessa	200,00 €				BATF079015 - ITT LUIGI DELL'ERBA	BA	MONOPOLI	Quarta	AC
2227	7nu4zexk	8	1	2024-07-03 12:05:10	3.305,76 €	Ammessa	200,00 €				BATH040009 - I.T.T. EUCLIDE-CARACCIOLO	BT	BARLETTA	Quinta	A
2228	4nyb14tg	8	1	2024-07-03 12:56:11	3.372,29 €	Ammessa	200,00 €				FGPS00701D - LICEO GENEROSO DE ROGATIS	FG	SAN NICANDRO GARGANICO	Terza	B
2229	9c1v9bwx	8	1	2024-07-03 17:02:49	3.505,74 €	Ammessa	200,00 €				BRRH01000Q - I.P.E.O.A. S. PERTINI	BR	BRINDISI	Terza	D
2230	4wq55nox	8	1	2024-07-03 17:21:55	3.995,51 €	Ammessa	200,00 €				BTPS03000T - LICEO LEONARDO DA VINCI	BT	BISCEGLIE	Terza	E
2231	g64ih286	8	1	2024-07-03 17:51:58	3.889,49 €	Ammessa	200,00 €				LERI01701Q - F. BOTTAZZI - CASARANO	LE	TAURISANO	Terza	AMM
2232	h1soiykz	8	1	2024-07-03 18:17:14	3.920,11 €	Ammessa	200,00 €				FGPC15000C - LICEO BONGHI-ROSMINI	FG	LUCERA	Terza	A

PR Puglia FESR-FSE+ 2021-2027
Priorità: 6. Istruzione e Formazione
Obiettivo specifico: ESO4.6

Azione 6.3 interventi per garantire l'accesso universale all'istruzione
Sub Azione 6.3.5 Diritto allo studio e all'inclusione scolastica

N. Graduatoria	Codice Pratica	Punteggio ISEE	Punteggio Genere	Data e ora Invio	Importo ISEE	Esito_Finale	Importo Beneficio	Codice Fiscale Beneficiario	Cognome Studente	Nome Studente	Istituzione scolastica di II grado	Prov	Residenza	Classe	Sezione
2233	7mntb4fj	8	1	2024-07-03 19:00:26	3.880,00 €	Ammessa	200,00 €				FGTD00401T - I.T.E. GIULIANI	FG	VIESTE	Quinta	B
2234	8yc6je7b	8	1	2024-07-03 19:09:04	3.480,77 €	Ammessa	200,00 €				BRTD014016 - I.T.E.T. N. VALZANI S.PIETRO V.CO	BR	SAN PIETRO VERNOTICO	Terza	G
2235	53kpo0q3	8	1	2024-07-03 19:55:32	3.975,14 €	Ammessa	200,00 €				BTTD02301G - I.T.E. M. DELL'AQUILA-SAN FERD.	BT	TRINITAPOLI	Quinta	A
2236	y8rdhzux	8	1	2024-07-03 19:55:33	3.546,35 €	Ammessa	200,00 €				BTRC046022 - IPSC LEONTINE E GIUSEPPE DE NITTIS	BT	CANOSA DI PUGLIA	Quarta	BC
2237	sglyhjb7	8	1	2024-07-03 21:33:44	3.480,91 €	Ammessa	200,00 €				BRRI01401G - I.P. FERRARIS - DE MARCO	BR	BRINDISI	Terza	F
2238	1qgwkqo5	8	1	2024-07-04 09:19:09	3.949,88 €	Ammessa	200,00 €				FGRC00801T - I.P. L.EINAUDI	FG	FOGGIA	Quinta	G
2239	t9uxb7vp	8	1	2024-07-04 10:40:40	3.685,37 €	Ammessa	200,00 €				BARI14000T - I.P. DE NORA - LORUSSO	BA	CASSANO DELLE MURGE	Terza	ASS
2240	gr53h9xu	8	1	2024-07-04 10:41:29	3.472,97 €	Ammessa	200,00 €				TARF044013 - I.P. F.S. CABRINI	TA	TARANTO	Quarta	B
2241	5gf3bm9s	8	1	2024-07-04 10:45:04	3.740,96 €	Ammessa	200,00 €				LETE010002 - I.T.E.T. G. DELEDDA	LE	LECCE	Terza	AFM
2242	nt5jsm25	8	1	2024-07-04 10:58:57	3.989,91 €	Ammessa	200,00 €				FGRI020004 - I.P. ANTONIO PACINOTTI	FG	FOGGIA	Terza	A
2243	lkmgtfj9	8	1	2024-07-04 11:49:51	3.671,09 €	Ammessa	200,00 €				BTPS05301G - LICEO A. MORO	BT	MARGHERITA DI SAVOIA	Terza	D
2244	37xesvwg	8	1	2024-07-04 12:19:51	3.668,51 €	Ammessa	200,00 €				LESD02601Q - LICEO ARTISTICO - NARDO	LE	VEGLIE	Terza	A
2245	ejl02hloh	8	1	2024-07-04 12:41:12	3.908,11 €	Ammessa	200,00 €				BATF002014 - ITI GALILEO GALILEI	BA	GIOIA DEL COLLE	Quarta	AI
2246	s7s8w7hh	8	1	2024-07-04 16:28:32	3.600,68 €	Ammessa	200,00 €				BATD02601A - I.T.E. C. COLAMONICO - ITT CHIARULLI	BA	ACQUAVIVA DELLE FONTI	Terza	CX
2247	4p3vbrq0	8	1	2024-07-04 17:24:59	3.745,08 €	Ammessa	200,00 €				SATF09500P - "A.MEUCCI" IST. TECNICO SETT. TECNOLOGICO IND. IN	FG	MANFREDONIA	Quinta	A
2248	h2crw6rw	8	1	2024-07-04 17:42:05	3.695,61 €	Ammessa	200,00 €				LEPS23000N - LICEO DON TONINO BELLO	LE	COPERTINO	Quinta	B
2249	8jg02k2b	8	1	2024-07-04 18:12:17	3.370,36 €	Ammessa	200,00 €				BASL03301E - IISS R. LUXEMBURG-LIC. ART. GRAF. AUDIOV	BA	CASSANO DELLE MURGE	Terza	C
2250	7gpf4t0r	8	1	2024-07-04 19:25:13	3.487,13 €	Ammessa	200,00 €				BATD09000L - I.T.E.T. PADRE A. M. TANNOIA	BA	CORATO	Quinta	AG
2251	08rqssv2	8	1	2024-07-04 20:17:57	3.449,72 €	Ammessa	200,00 €				BRTH020006 - I.T.E.TCARNARO-MARCONI-FLACCO-BELLUZZI	BR	BRINDISI	Quinta	ASIA
2252	1xdguzpu	8	1	2024-07-05 09:27:24	3.166,16 €	Ammessa	200,00 €				FGPC003013 - LICEO FEDERICO II	FG	APRICENA	Quarta	B
2253	9jp2z91p	8	1	2024-07-05 10:55:31	3.605,35 €	Ammessa	200,00 €				LETE010002 - I.T.E.T. G. DELEDDA	LE	LECCE	Quarta	A BA
2254	5b2dvvtc	8	1	2024-07-05 11:17:12	3.220,85 €	Ammessa	200,00 €				TATF09000G - I.T.T. A. PACINOTTI	TA	TARANTO	Terza	G
2255	ou8x66u6	8	1	2024-07-05 11:32:07	3.135,29 €	Ammessa	200,00 €				TARF044013 - I.P. F.S. CABRINI	TA	TARANTO	Terza	B
2256	prmd1qvx	8	1	2024-07-05 11:45:44	3.977,07 €	Ammessa	200,00 €				LETD04901T - IST.TECNICO COMM.LE MICHELE LAPORTA	LE	SOGLIANO CAVOUR	Quinta	A.SIA
2257	0nzkayjm	8	1	2024-07-05 11:50:43	3.977,07 €	Ammessa	200,00 €				LETD04901T - IST.TECNICO COMM.LE MICHELE LAPORTA	LE	SOGLIANO CAVOUR	Terza	A.FM
2258	4xplb6ib	8	1	2024-07-05 12:47:47	3.448,59 €	Ammessa	200,00 €				TAPC040009 - LICEO TITO LIVIO	TA	MARTINA FRANCA	Terza	B
2259	a9ymkmyd	8	1	2024-07-05 16:59:13	3.030,78 €	Ammessa	200,00 €				BTPM056014 - LICEO ECONOMICO SOCIALE ETTORE CARAFA	BT	ANDRIA	Quinta	5 A L
2260	9jqqcmph	8	1	2024-07-05 18:33:15	3.829,68 €	Ammessa	200,00 €				BASL06000T - LICEO DE NITTIS-PASCALI	BA	BARI	Quarta	F
2261	j1bzc2l9	8	1	2024-07-05 18:58:41	3.929,29 €	Ammessa	200,00 €				BTRH053019 - I.P. A. MORO	BT	BARLETTA	Quarta	M
2262	mik05dax	8	1	2024-07-05 19:19:05	3.981,15 €	Ammessa	200,00 €				FGPM059017 - LICEO A. G. RONCALLI	FG	MANFREDONIA	Quinta	C
2263	sticpmnh	8	1	2024-07-05 19:22:39	3.387,80 €	Ammessa	200,00 €				LERC031019 - IST.PROFESSIONALEDE PACE-LECCE	LE	PORTO CESAREO	Quinta	TA
2264	itrhm0vl	8	1	2024-07-05 20:06:39	3.040,82 €	Ammessa	200,00 €				TARH070013 - MEDITERRANEO SEDE ASSOCIATA MARUGGIO	TA	MANDURIA	Terza	A
2265	24eeylnd	8	1	2024-07-06 17:24:23	3.048,08 €	Ammessa	200,00 €				LERI02101B - I.P.S.I.A EGIDIO LANOCE	LE	OTRANTO	Quarta	TA
2266	9rzdl3wu	8	1	2024-07-07 20:05:44	3.215,35 €	Ammessa	200,00 €				BTPS15000X - LICEO CARLO CAFIERO	BT	BARLETTA	Quinta	I
2267	amzgofa3	8	1	2024-07-08 09:30:57	3.452,11 €	Ammessa	200,00 €				LERC031019 - IST.PROFESSIONALEDE PACE-LECCE	LE	LECCE	Terza	ITT
2268	0xd9q4r9	8	1	2024-07-08 09:59:45	3.543,96 €	Ammessa	200,00 €				BARH04000D - I.P.E.O.A. DI MOLFETTA	BT	ANDRIA	Quarta	A TURISTIC
2269	uads9bq3	8	1	2024-07-08 11:15:42	3.711,09 €	Ammessa	200,00 €				LERH017018 - F. BOTTAZZI- UGENTO	LE	GAGLIANO DEL CAPO	Terza	AEG
2270	axty998f	8	1	2024-07-08 11:24:30	3.816,67 €	Ammessa	200,00 €				BTSL046019 - I.I.S.S. LEONTINE E GIUSEPPE DE NITTIS	BT	BARLETTA	Quinta	C
2271	7an4cx1j	8	1	2024-07-08 11:40:48	3.670,69 €	Ammessa	200,00 €				BTRI050008 - I.P. ARCHIMEDE	BT	TRANI	Quinta	A
2272	jdl957mg	8	1	2024-07-08 11:48:25	3.238,92 €	Ammessa	200,00 €				LEPC01000G - LICEO FRANCESCA CAPECE	LE	SCORRANO	Terza	B
2273	4s89nag4	8	1	2024-07-08 12:13:40	3.576,47 €	Ammessa	200,00 €				BAPS07000G - LICEO G. TARANTINO	BA	GRAVINA IN PUGLIA	Quinta	I
2274	o11d66r3	8	1	2024-07-08 17:02:10	3.059,65 €	Ammessa	200,00 €				TATF09000G - I.T.T. A. PACINOTTI	TA	PULSANO	Terza	C
2275	jyzq82gi	8	1	2024-07-08 17:13:56	3.236,99 €	Ammessa	200,00 €				BTPS390004 - I.OC. MAZZINI-DE CESARE-FERMI-LICEO FE	BT	SPINAZZOLA	Quarta	A
2276	o9s82zco	8	1	2024-07-08 18:12:32	3.301,67 €	Ammessa	200,00 €				BTPS390004 - I.OC. MAZZINI-DE CESARE-FERMI-LICEO FE	BT	SPINAZZOLA	Quinta	A
2277	uvggxpf8	8	1	2024-07-08 18:57:50	3.822,52 €	Ammessa	200,00 €				BARI130007 - I.P. L. SANTARELLA - DE LILLA	BA	BARI	Terza	AM
2278	0mgl16rd	8	1	2024-07-09 00:58:16	3.891,79 €	Ammessa	200,00 €				FGPS20000B - LICEO GALILEI-MORO	FG	MANFREDONIA	Terza	D
2279	3wmvxuhv	8	1	2024-07-09 09:24:40	3.455,39 €	Ammessa	200,00 €				FGTD061012 - IT.E.T. G. TONIOLO	FG	MANFREDONIA	Quarta	A
2280	2o3aaeqc	8	1	2024-07-09 10:41:50	3.076,26 €	Ammessa	200,00 €				BARC067019 - T. TRAETTA	BA	BITONTO	Quinta	C
2281	mbftlu6u	8	1	2024-07-09 10:52:30	3.924,51 €	Ammessa	200,00 €				FGPS08000E - LICEO ALBERT EINSTEIN	FG	CERIGNOLA	Quinta	C
2282	vx587m25	8	1	2024-07-09 10:55:11	3.877,80 €	Ammessa	200,00 €				BATD13000T - I.T.E. LENOCI	BA	BARI	Quarta	C
2283	owfe0okq	8	1	2024-07-09 11:22:09	3.689,58 €	Ammessa	200,00 €				TATF03801G - I.I.S. A. RIGHI - ISTITUTO TECNICO	TA	TARANTO	Terza	BI
2284	dj56too8	8	1	2024-07-09 11:54:43	3.986,58 €	Ammessa	200,00 €				BAPS270009 - LICEI CARTESIO	BA	BARI	Terza	L
2285	fwufl92p	8	1	2024-07-09 12:59:21	3.712,86 €	Ammessa	200,00 €				BTTD32000N - I.T.E.T. CASSANDRO FERMI NERVI	BT	BARLETTA	Quarta	A ELE
2286	4jo9y44o	8	1	2024-07-09 15:59:26	3.332,99 €	Ammessa	200,00 €				BATD220004 - I.T.E. VITALE GIORDANO	BA	BITONTO	Terza	A RIM
2287	0lfnmp2z	8	1	2024-07-09 17:15:18	3.092,09 €	Ammessa	200,00 €				BARI130018 - SCCOORD. IPSIA SANTARELLA	BA	BITONTO	Terza	AMB
2288	73cu0boi	8	1	2024-07-09 17:55:05	3.243,19 €	Ammessa	200,00 €				BATH042012 - ISTITUTO TECNICO NAUTICO MOLFETTA	BT	TRANI	Quinta	5 BN
2289	8fv1z4tr	8	1	2024-07-09 17:59:22	3.334,75 €	Ammessa	200,00 €				BARH120005 - I.P. DOMENICO MODUGNO	BA	MOLA DI BARI	Terza	A
2290	bzklkip4	8	1	2024-07-09 18:44:07	3.249,12 €	Ammessa	200,00 €				FGTD061012 - IT.E.T. G. TONIOLO	FG	MANFREDONIA	Quinta	C
2291	k9sprhrs	8	1	2024-07-09 18:56:06	3.516,89 €	Ammessa	200,00 €				FGTD010004 - I.T.E. A. FRACCACRETA	FG	SAN SEVERO	Terza	A
2292	7utaxtya	8	1	2024-07-09 19:20:18	3.550,49 €	Ammessa	200,00 €				BASL06000T - LICEO DE NITTIS-PASCALI	BA	BARI	Quarta	F
2293	flgzcp17	8	1	2024-07-09 19:42:18	3.873,53 €	Ammessa	200,00 €				BATD05901N - MARCO POLO	BA	BARI	Terza	C
2294	ctwc2czs	8	1	2024-07-09 19:53:43	3.980,64 €	Ammessa	200,00 €				BATE04901E - ITT E.DI SAVOIA-ITC CALAMANDREI	BA	NOICATTARO	Quarta	F
2295	zewveilt	8	1	2024-07-10 10:47:42	3.744,65 €	Ammessa	200,00 €				TATF03801G - I.I.S. A. RIGHI - ISTITUTO TECNICO	TA	TARANTO	Quinta	B/M
2296	2el1exal	8	1	2024-07-10 12:44:27	3.243,25 €	Ammessa	200,00 €				FGPM05000Q - LICEO MARIA IMMACOLATA	FG	SAN GIOVANNI ROTONDO	Quinta	A
2297	fxw3fq14	8	1	2024-07-10 14:40:44	3.841,81 €	Ammessa	200,00 €				TAPS03701N - LICEO SCIENTIFICO MAJORANA	TA	MARTINA FRANCA	Terza	ACLL
2298	pi81a6wv	8	1	2024-07-10 16:46:00	3.416,76 €	Ammessa	200,00 €				BTRA07701B - I.I.S.S. L. EINAUDI	BT	ANDRIA	Quarta	C
2299	mge1tysw	8	1	2024-07-10 18:06:18	3.245,27 €	Ammessa	200,00 €				BRTF02000P - I.T.T. E. FERMI	BR	ORIA	Quinta	A
2300	xmoa6tw7	8	1	2024-07-10 18:48:02	3.019,59 €	Ammessa	200,00 €				BARI130018 - SCCOORD. IPSIA SANTARELLA	BA	BITETTO	Terza	AM
2301	sprl7uqa	8	1	2024-07-10 19:02:07	3.501,64 €	Ammessa	200,00 €				BTPS05301G - LICEO A. MORO	BT	TRINITAPOLI	Quarta	A
2302	q69d60io	8	1	2024-07-10 19:10:19	3.669,07 €	Ammessa	200,00 €				LERH03000N - I.P. N. MOCCIA	LE	NARDO'	Quarta	A
2303	i95vtl2s	8	1	2024-07-11 12:53:44	3.311,69 €	Ammessa	200,00 €				LETE010002 - I.T.E.T. G. DELEDDA	LE	LIZZANELLO	Quarta	A RIM
2304	q0h4njpv	8	1	2024-07-11 12:57:23	3.765,07 €	Ammessa	200,00 €				BATL07101P - ITET ANELLI	BA	TURI	Terza	A

N. Graduatoria	Codice Pratica	Punteggio ISEE	Punteggio Genere	Data e ora Invio	Importo ISEE	Esito_Finale	Importo Beneficio	Codice Fiscale Beneficiario	Cognome Studente	Nome Studente	Istituzione scolastica di II grado	Prov	Residenza	Classe	Sezione
2305	2zz2l579	8	1	2024-07-11 16:02:26	3.559,85 €	Ammessa	200,00 €				BTRH05801C - A. MORO	BT	TRANI	Terza	A
2306	65msr51g	8	1	2024-07-11 17:50:28	3.187,03 €	Ammessa	200,00 €				CBRH010005 - I.P.S.E.O.A.-I.P.S.A.R. "F. DI SVEVIA"	FG	SAN NICANDRO GARGANICO	Quinta	H
2307	byck4enh	8	1	2024-07-11 17:51:11	3.461,22 €	Ammessa	200,00 €				TATF04401V - ISTITUTO TECNICO INDUSTRIALE	TA	TARANTO	Terza	AT
2308	rg7dtejn	8	1	2024-07-11 19:26:41	3.812,03 €	Ammessa	200,00 €				FGTF04801T - I.T.T. AUGUSTO RIGHI	FG	CERIGNOLA	Terza	D
2309	tdg9i50w	8	1	2024-07-11 20:45:06	3.121,79 €	Ammessa	200,00 €				BTRA00701B - I.I.S.S. L. EINAUDI	BT	CANOSA DI PUGLIA	Quinta	CE
2310	2fjayoxn	8	1	2024-07-12 09:53:46	3.599,01 €	Ammessa	200,00 €				FGRI020004 - I.P. ANTONIO PACINOTTI	FG	FOGGIA	Quarta	A
2311	lrjxj6ac	8	1	2024-07-12 10:03:54	3.286,67 €	Ammessa	200,00 €				BATF26000R - I.T.E.T. VITO SANTE LONGO	BA	MONOPOLI	Quinta	CI
2312	s21hfy9t	8	1	2024-07-12 10:43:06	3.431,50 €	Ammessa	200,00 €				BATD05901N - MARCO POLO	BA	BARI	Quinta	DL
2313	x1ecttksa	8	1	2024-07-12 11:36:02	3.603,31 €	Ammessa	200,00 €				BTPC02301L - LICEO S. STAFFA - TRINITAPOLI	BT	TRINITAPOLI	Quarta	L
2314	jrvegi8h	8	1	2024-07-12 13:28:46	3.966,48 €	Ammessa	200,00 €				FGRC06101P - I.P. G. TONIOLO	FG	MANFREDONIA	Quarta	AI
2315	za0hxmh2	8	1	2024-07-12 16:34:40	3.077,71 €	Ammessa	200,00 €				BAPS01000X - LICEO SCIENTIFICO A. SCACCHI	BA	BARI	Terza	N
2316	6zhnx9c9	8	1	2024-07-12 17:04:46	3.871,38 €	Ammessa	200,00 €				BTTD05601V - I.T.E.S ETTORE CARAFA	BT	ANDRIA	Quinta	B
2317	i1592m4x	8	1	2024-07-12 19:08:46	3.937,59 €	Ammessa	200,00 €				LETD04901T - IST.TECNICO COMM.LE MICHELE LAPORTA	LE	SOGLIANO CAVOUR	Terza	AAFM
2318	endv6hv5	8	1	2024-07-12 19:32:25	3.178,94 €	Ammessa	200,00 €				TATF03701Q - MAJORANA	TA	MARTINA FRANCA	Quinta	AI
2319	5kpmfup	8	1	2024-07-12 20:08:09	3.592,65 €	Ammessa	200,00 €				BTPS05301G - LICEO A. MORO	BT	MARGHERITA DI SAVOIA	Quinta	D
2320	6d29y7p3	8	1	2024-07-12 20:09:36	3.821,08 €	Ammessa	200,00 €				TARH08000L - I.P. ELSA MORANTE	TA	TARANTO	Quinta	A
2321	onn8xsm3	8	1	2024-07-12 21:03:27	3.823,89 €	Ammessa	200,00 €				BAPC18000X - LICEO CARMINE SYLOS	BA	BITONTO	Quinta	A
2322	689x9vad	8	1	2024-07-12 22:17:15	3.605,25 €	Ammessa	200,00 €				BARH069016 - IPSSEOA ANGELO CONSOLI	BA	PUTIGNANO	Quinta	SA
2323	wf1z4pzx	8	1	2024-07-13 13:38:22	3.766,88 €	Ammessa	200,00 €				LETF03401A - ISTITUTO TECNICO INDUSTRIALE E. FERMI	LE	LECCE	Quarta	B
2324	12gyhrsa	8	1	2024-07-13 15:26:22	3.645,49 €	Ammessa	200,00 €				BARF033508 - IPSS LUXEMBURG	BA	CASAMASSIMA	Quarta	A
2325	9j2gz13c5	8	1	2024-07-13 17:39:06	3.607,58 €	Ammessa	200,00 €				BATD02601A - I.T.E. C. COLAMONICO - ITT CHIARULLI	BA	TURI	Quinta	B
2326	a3z1w434	8	1	2024-07-13 20:30:13	3.148,35 €	Ammessa	200,00 €				FGTD02000P - I.T.E.T. DANTE ALIGHIERI	FG	CERIGNOLA	Quinta	A
2327	5odgo38y	8	1	2024-07-13 23:04:57	3.046,57 €	Ammessa	200,00 €				FGRH060014 - I.P.E.O.A. M. LECCE - MANFREDONIA	FG	MANFREDONIA	Quinta	SBM
2328	mrhwhgkf	8	1	2024-07-14 16:19:53	3.834,96 €	Ammessa	200,00 €				BTTF06000Q - I.T.T. SEN. IANNUZZI	BT	ANDRIA	Quarta	AM
2329	378w175n	8	1	2024-07-14 19:42:38	3.909,68 €	Ammessa	200,00 €				BARH120005 - I.P. DOMENICO MODUGNO	BA	POLIGNANO A MARE	Quinta	A.A.
2330	g0fv6tnd	8	1	2024-07-14 19:50:24	3.110,98 €	Ammessa	200,00 €				BAPS270009 - LICEI CARTESIO	BA	CASAMASSIMA	Terza	N
2331	09znkb7n	8	1	2024-07-15 09:50:02	3.093,71 €	Ammessa	200,00 €				FGRI170002 - I.OC. P. GIANNONE	FG	ISCHITELLA	Quarta	AP
2332	wiwhz6yv	8	1	2024-07-15 09:56:49	3.324,71 €	Ammessa	200,00 €				BRTD01101P - IST. TECNICO ECONOMICO E.FERDINANDO	BR	BRINDISI	Terza	A_SERALE
2333	dtecafwi	8	1	2024-07-15 11:19:45	3.421,29 €	Ammessa	200,00 €				BASD053019 - LICEO ARTISTICO E MUSICALE LUIGI RUSSO	BA	MOLA DI BARI	Quarta	M
2334	63t20wkm	8	1	2024-07-15 11:35:24	3.860,77 €	Ammessa	200,00 €				LETD04901T - IST.TECNICO COMM.LE MICHELE LAPORTA	LE	GALATINA	Terza	B
2335	7zpc68nd	8	1	2024-07-15 11:37:00	3.313,22 €	Ammessa	200,00 €				BATD220004 - I.T.E. VITALE GIORDANO	BA	BARI	Terza	B
2336	038cdal6	8	1	2024-07-15 11:51:57	3.845,83 €	Ammessa	200,00 €				FGTA03701P - I.T.T. DI SANGRO-MINUZIANO-ALBERTI	FG	TORREMAGGIORE	Quinta	E
2337	8c4by4h0	8	1	2024-07-15 11:57:20	3.845,83 €	Ammessa	200,00 €				FGTA03701P - I.T.T. DI SANGRO-MINUZIANO-ALBERTI	FG	TORREMAGGIORE	Terza	E
2338	sq2kvmi4	8	1	2024-07-17 23:38:06	3.406,78 €	Ammessa	200,00 €				BATD09000L - I.T.E.T. PADRE A. M. TANNOIA	BA	RUVO DI PUGLIA	Terza	AG
2339	j50g314x	8	1	2024-07-18 12:19:10	3.457,35 €	Ammessa	200,00 €				LETD140007 - I.T.E. A. DE VITI DE MARCO	LE	COLLEPASSO	Quarta	B
2340	8rkyez63	8	1	2024-07-19 07:59:37	3.247,98 €	Ammessa	200,00 €				BATD21000D - I.T.E.T. DE VITI DE MARCO	BA	CASAMASSIMA	Terza	E
2341	typ73g29	8	1	2024-07-19 10:12:56	3.715,06 €	Ammessa	200,00 €				LETF006016 - CASARANO	LE	ALEZIO	Quarta	AG
2342	nwifam92	8	1	2024-07-20 07:31:09	3.363,58 €	Ammessa	200,00 €				BARI130007 - I.P. L. SANTARELLA - DE LILLA	BA	BARI	Terza	BU
2343	5nvdpk4f	8	1	2024-07-20 11:23:05	3.243,14 €	Ammessa	200,00 €				BRRH01000Q - I.P.E.O.A. S. PERTINI	LE	LEVERANO	Quinta	E
2344	hyv8cjr3	8	1	2024-07-22 18:42:52	3.582,03 €	Ammessa	200,00 €				BRRI01401G - I.P. FERRARIS - DE MARCO	BR	BRINDISI	Terza	B
2345	0yvvg88o	8	1	2024-07-22 22:15:03	3.859,13 €	Ammessa	200,00 €				LETD140007 - I.T.E. A. DE VITI DE MARCO	LE	MATINO	Quarta	B
2346	fa1nvk3v	8	2	2024-06-07 12:45:56	3.146,15 €	Ammessa	200,00 €				BTPS11000D - LICEO SCIENTIFICO VALDEMARO VECCHI	BT	TRANI	Quarta	B
2347	xlliw4rt	8	2	2024-06-07 12:49:39	3.328,61 €	Ammessa	200,00 €				BATA024029 - BASILE CARAMIA	TA	MARTINA FRANCA	Terza	B
2348	7kzhgleh	8	2	2024-06-07 12:52:30	3.273,06 €	Ammessa	200,00 €				TARI03701V - IST.PROF.LE ASSOCIATO IISS MAJORANA	TA	MARTINA FRANCA	Terza	A
2349	ze4sysvd	8	2	2024-06-07 13:04:26	3.497,27 €	Ammessa	200,00 €				BTSL04401N - LICEO ARTISTICO GIUSEPPE COLASANTO	BT	TRANI	Quarta	B CVP
2350	xxtrx88s	8	2	2024-06-07 13:13:57	3.021,39 €	Ammessa	200,00 €				BATD01601Q - NICOLA DELL'ANDRO	BA	SANTERAMO IN COLLE	Terza	D
2351	w78zcdeg	8	2	2024-06-07 13:18:21	3.586,45 €	Ammessa	200,00 €				BAPC23000Q - LICEI SYLOS - FIORE	BA	TERLIZZI	Quinta	B
2352	tmj26sgn	8	2	2024-06-07 13:27:10	3.707,10 €	Ammessa	200,00 €				TATF044507 - LISIDE F.S. CABRINI SERALE	TA	TARANTO	Terza	AS
2353	3qiajnbp	8	2	2024-06-07 13:30:16	3.086,67 €	Ammessa	200,00 €				LETD047016 - IST.TECNICO COMM.LECEZZI-MAGLIE	LE	SANARICA	Quarta	A
2354	lto72spf	8	2	2024-06-07 13:38:32	3.144,61 €	Ammessa	200,00 €				LETE010002 - I.T.E.T. G. DELEDDA	LE	GUAGNANO	Quinta	AFM
2355	04ziq3qc	8	2	2024-06-07 13:44:01	3.920,98 €	Ammessa	200,00 €				BATD06101N - I.T.E. GIULIO CESARE	BA	BARI	Quarta	A RIM
2356	yuzh6ydc	8	2	2024-06-07 13:47:55	3.816,14 €	Ammessa	200,00 €				TATD08000P - I.T.E. PITAGORA	TA	TARANTO	Quinta	D
2357	n5b1nv9z	8	2	2024-06-07 13:48:33	3.862,71 €	Ammessa	200,00 €				FGRI01101A - I.P. G.PAVONCELLI	FG	CERIGNOLA	Quarta	B
2358	hxi2tj3e	8	2	2024-06-07 13:57:22	3.309,15 €	Ammessa	200,00 €				TAPC070005 - LICEO ARISTOSSENO	TA	FAGGIANO	Quarta	F
2359	8inhv7a4	8	2	2024-06-07 14:20:36	3.739,34 €	Ammessa	200,00 €				FGRC008506 - I.P. L. EINAUDI SERALE	FG	FOGGIA	Quarta	E
2360	4j3dh27s	8	2	2024-06-07 14:32:05	3.550,78 €	Ammessa	200,00 €				BRPM04000V - LICEO DON QUIRICO PUNZI	BR	CEGLIE MESSAPICA	Quarta	CL
2361	unnk4ep6	8	2	2024-06-07 14:35:35	3.992,76 €	Ammessa	200,00 €				LETD140007 - I.T.E. A. DE VITI DE MARCO	LE	MATINO	Terza	A
2362	emctgszi	8	2	2024-06-07 14:43:42	3.914,93 €	Ammessa	200,00 €				BARH02901Q - IPSSEOA - SEDE ASSOCIATA FIORE MODUGNO	BA	TORITTO	Terza	3M
2363	ydp86827	8	2	2024-06-07 14:56:57	3.137,36 €	Ammessa	200,00 €				BASD039013 - LICEO ARTISTICO FEDERICO II STUPOR MUNDI	BT	MINERVINO MURGE	Quarta	C
2364	pml19ia4	8	2	2024-06-07 15:47:04	3.955,40 €	Ammessa	200,00 €				BTRC046011 - IPSC LEONTINE E GIUSEPPE DE NITTIS	BT	BARLETTA	Quinta	G
2365	qr5hivxk	8	2	2024-06-07 17:21:38	3.217,41 €	Ammessa	200,00 €				FGPM03000E - LICEO CAROLINA POERIO	FG	FOGGIA	Terza	C
2366	56xide5l	8	2	2024-06-07 17:27:10	3.581,36 €	Ammessa	200,00 €				BASL06000T - LICEO DE NITTIS-PASCALI	BA	BARI	Quarta	D
2367	siofqo66	8	2	2024-06-07 17:27:53	3.051,91 €	Ammessa	200,00 €				LEPS07000A - LICEO GIULIETTA BANZI BAZOLI	LE	LECCE	Terza	Q
2368	lh7o7fsp	8	2	2024-06-07 17:32:06	3.172,32 €	Ammessa	200,00 €				BASL06000T - LICEO DE NITTIS-PASCALI	BA	BARI	Quarta	C
2369	5441bxo8	8	2	2024-06-07 17:34:03	3.921,46 €	Ammessa	200,00 €				BARH03301B - IPSSEOA CASAMASSIMA	BA	CASAMASSIMA	Quarta	SALA
2370	xn6tfh0o	8	2	2024-06-07 18:00:31	3.858,54 €	Ammessa	200,00 €				BAPM05001C - LS DA VINCI-LC PLATONE SEDE ASS.	BA	ACQUAVIVA DELLE FONTI	Terza	D
2371	1zx082zy	8	2	2024-06-07 18:00:43	3.068,31 €	Ammessa	200,00 €				TAPS18000Q - LICEO D. DE RUGGIERI	TA	MASSAFRA	Quinta	M
2372	2x0bgme5	8	2	2024-06-07 18:03:17	3.172,32 €	Ammessa	200,00 €				BARH01000N - I.P.E.O.A. A. PEROTTI	BA	BARI	Quinta	B
2373	tedebs9d	8	2	2024-06-07 18:11:49	3.390,54 €	Ammessa	200,00 €				TARF044013 - I.P. F.S. CABRINI	TA	TARANTO	Quarta	C
2374	52j9u5m1	8	2	2024-06-07 18:35:56	3.889,82 €	Ammessa	200,00 €				TAPM020008 - LICEO SCIENZE UMANE VITTORINO DA FELTRE	TA	TARANTO	Quarta	DCES
2375	7oxer232	8	2	2024-06-07 18:42:19	3.018,13 €	Ammessa	200,00 €				TARF044013 - I.P. F.S. CABRINI	TA	TARANTO	Terza	AS
2376	0qskv9m9	8	2	2024-06-07 18:43:29	3.491,87 €	Ammessa	200,00 €				BRTF02000P - I.T.T. E. FERMI	BR	FRANCAVILLA FONTANA	Quinta	CIA

PR Puglia FESR-FSE+ 2021-2027
Priorità: 6. Istruzione e Formazione
Obiettivo specifico: ESO4.6

Azione 6.3 interventi per garantire l'accesso universale all'istruzione
Sub Azione 6.3.5 Diritto allo studio e all'inclusione scolastica

N. Graduatoria	Codice Pratica	Punteggio ISEE	Punteggio Genere	Data e ora Invio	Importo ISEE	Esito_Finale	Importo Beneficio	Codice Fiscale Beneficiario	Cognome Studente	Nome Studente	Istituzione scolastica di II grado	Prov	Residenza	Classe	Sezione
2377	ec8tqfmf	8	2	2024-06-07 18:45:42	3.444,21 €	Ammessa	200,00 €				BATD220004 - I.T.E. VITALE GIORDANO	BA	BITONTO	Terza	B
2378	fvud3qot	8	2	2024-06-07 19:19:12	3.644,56 €	Ammessa	200,00 €				BASL06000T - LICEO DE NITTIS-PASCALI	BA	BARI	Terza	F
2379	vxe4gc9m	8	2	2024-06-07 19:22:01	3.498,49 €	Ammessa	200,00 €				BATL07000T - I.T.T. NERVI-GALILEI	BA	ALTAMURA	Terza	B
2380	enett1vo	8	2	2024-06-07 19:59:41	3.860,39 €	Ammessa	200,00 €				BRPC04001Q - MARZOLLA - SAN VITO NORMANNI	BR	CAROVIGNO	Quinta	B
2381	wfvrhlvb	8	2	2024-06-07 20:10:22	3.642,60 €	Ammessa	200,00 €				TATF044507 - LISIDE F.S. CABRINI SERALE	TA	TARANTO	Quinta	A
2382	27bt3rhi	8	2	2024-06-07 20:48:09	3.810,88 €	Ammessa	200,00 €				BTPC01000D - LICEO A. CASARDI	BT	BARLETTA	Quinta	A
2383	vb0sl19n	8	2	2024-06-07 20:59:41	3.810,88 €	Ammessa	200,00 €				BTPC01000D - LICEO A. CASARDI	BT	BARLETTA	Quinta	A
2384	w8v4sz2q	8	2	2024-06-07 21:21:21	3.695,43 €	Ammessa	200,00 €				BATD03701R - ITET VIVANTE - ITET GORJUX	BA	BARI	Terza	AFM
2385	tqa911pc	8	2	2024-06-07 21:27:58	3.999,02 €	Ammessa	200,00 €				TATD08000P - I.T.E. PITAGORA	TA	TARANTO	Quinta	C
2386	c6hgseh8	8	2	2024-06-07 21:28:18	3.572,05 €	Ammessa	200,00 €				BARI130007 - I.P. L. SANTARELLA - DE LILLA	BA	MODUGNO	Quinta	E
2387	mltx8h8w	8	2	2024-06-07 21:51:09	3.291,59 €	Ammessa	200,00 €				FGPM10000G - LICEO E. PESTALOZZI	FG	SAN SEVERO	Quinta	AAF
2388	dh3mwf4g	8	2	2024-06-07 22:06:55	3.684,97 €	Ammessa	200,00 €				TATE04201C - P.SSA MARIA PIA	TA	TARANTO	Terza	C
2389	4qe40y7n	8	2	2024-06-07 22:41:17	3.396,08 €	Ammessa	200,00 €				BTRF044013 - SERVIZI SOCIO SANITARI-COMMERCIALI PCP	BT	ANDRIA	Quarta	B
2390	e4d93phm	8	2	2024-06-07 23:00:01	3.708,92 €	Ammessa	200,00 €				BARH049011 - P. CALAMANDREI	BA	BARI	Quarta	4M
2391	veng77np	8	2	2024-06-08 00:04:39	3.744,60 €	Ammessa	200,00 €				BRRH01000Q - I.P.E.O.A.S. PERTINI	BR	BRINDISI	Terza	A
2392	dxnlpdy3	8	2	2024-06-08 01:00:36	3.751,94 €	Ammessa	200,00 €				BARH120027 - I.P. DOMENICO MODUGNO	BA	TURI	Terza	A
2393	y5qs3bdx	8	2	2024-06-08 02:01:08	3.091,96 €	Ammessa	200,00 €				BASL06000T - LICEO DE NITTIS-PASCALI	BA	BARI	Quarta	C
2394	3z85kdv2	8	2	2024-06-08 04:17:50	3.872,66 €	Ammessa	200,00 €				TARF04101G - SAVA FALCONE	TA	SAVA	Quinta	A
2395	slnmdv52	8	2	2024-06-08 09:35:01	3.972,91 €	Ammessa	200,00 €				TATF09000G - I.T.T. A. PACINOTTI	TA	TARANTO	Quinta	A
2396	5n060cng	8	2	2024-06-08 10:57:03	3.470,99 €	Ammessa	200,00 €				FGPM00701E - LICEO MARIA IMMACOLATA - CAGNANO V.	FG	CARPINO	Quinta	A LSU
2397	cfp3as2t	8	2	2024-06-08 12:23:33	3.777,10 €	Ammessa	200,00 €				TARF044013 - I.P. F.S. CABRINI	TA	TARANTO	Quarta	A
2398	933lpo7s	8	2	2024-06-08 12:23:58	3.930,00 €	Ammessa	200,00 €				TATF044507 - LISIDE F.S. CABRINI SERALE	TA	STATTE	Terza	BS
2399	fd1qo1uc	8	2	2024-06-08 12:57:46	3.398,13 €	Ammessa	200,00 €				BASD039013 - LICEO ARTISTICO FEDERICO II STUPOR MUNDI	BA	RUVO DI PUGLIA	Quarta	B
2400	km8ksao5	8	2	2024-06-08 14:14:41	3.104,72 €	Ammessa	200,00 €				BAPS05901T - M. POLO	BA	CAPURSO	Quarta	EL
2401	3jlvfqkg	8	2	2024-06-08 16:14:04	3.435,37 €	Ammessa	200,00 €				FGPC15000C - LICEO BONGHI-ROSMINI	FG	LUCERA	Terza	B
2402	bafvf9dk	8	2	2024-06-08 17:42:15	3.896,34 €	Ammessa	200,00 €				LETD08000R - I.T.E. A. OLIVETTI	LE	SURBO	Quarta	A
2403	v4lmgcnx	8	2	2024-06-08 17:42:29	3.750,70 €	Ammessa	200,00 €				BATF06401B - IST. TECN. TECNOLOGICO FERRARIS	BA	MOLFETTA	Terza	D I
2404	m0sthmn3	8	2	2024-06-08 18:00:26	3.684,15 €	Ammessa	200,00 €				FGTD061012 - IT.E.T. G. TONIOLO	FG	MANFREDONIA	Quarta	CM
2405	2na3fu1r	8	2	2024-06-08 18:19:44	3.151,58 €	Ammessa	200,00 €				BRTH020006 - I.T.E.TCARNARO-MARCONI-FLACCO-BELLUZZI	LE	SURBO	Terza	C
2406	u3tvn36s	8	2	2024-06-08 18:28:43	3.523,81 €	Ammessa	200,00 €				BATD071018 - ITE SANDRO PERTINI-PINTO	BA	SAMMICHELE DI BARI	Quarta	D
2407	py8llnk9	8	2	2024-06-08 19:30:07	3.874,32 €	Ammessa	200,00 €				BARH02901Q - IPSSEOA - SEDE ASSOCIATA FIORE MODUGNO	BA	TORITTO	Terza	3M
2408	ac9xu351	8	2	2024-06-08 22:03:25	3.402,76 €	Ammessa	200,00 €				BARH11000E - I.P. E. MAJORANA	BA	BARI	Quinta	C ENO
2409	t9o6k7f4	8	2	2024-06-09 09:57:35	3.885,64 €	Ammessa	200,00 €				BTPC01000D - LICEO A. CASARDI	BT	CANOSA DI PUGLIA	Terza	B
2410	xesp1ep9	8	2	2024-06-09 10:16:12	3.530,56 €	Ammessa	200,00 €				FGPC15000C - LICEO BONGHI-ROSMINI	FG	LUCERA	Terza	A-L
2411	vtl5uoes	8	2	2024-06-09 10:30:37	3.585,75 €	Ammessa	200,00 €				BATD02601A - I.T.E. C. COLAMONICO - ITT CHIARULLI	BA	ACQUAVIVA DELLE FONTI	Quarta	A
2412	i0296n5n	8	2	2024-06-09 11:27:43	3.563,74 €	Ammessa	200,00 €				BAPM010001 - LICEO G. BIANCHI DOTTULA	BA	MODUGNO	Quinta	CU
2413	y2r8hoei	8	2	2024-06-09 11:36:36	3.201,02 €	Ammessa	200,00 €				BRPS130004 - SCUOLA EUROPEA DI BRINDISI	BR	BRINDISI	Quinta	C
2414	sph8alke	8	2	2024-06-09 11:39:48	3.051,06 €	Ammessa	200,00 €				BAPS06801L - ILARIA ALPI	BA	RUTIGLIANO	Quarta	A
2415	j2twj260	8	2	2024-06-09 12:39:15	3.651,12 €	Ammessa	200,00 €				BAPS02000E - L.S. E L.C. ANNESSA CONV. CIRILLO	BA	TRIGGIANO	Quarta	AM
2416	6gg1zbc7	8	2	2024-06-09 16:25:00	3.060,02 €	Ammessa	200,00 €				FGPC180008 - LICEO ZINGARELLI-SACRO CUORE	BT	MARGHERITA DI SAVOIA	Terza	A
2417	37f22g9f	8	2	2024-06-09 18:31:13	3.590,98 €	Ammessa	200,00 €				FGPS010008 - LICEO SCIENTIFICO A. VOLTA	FG	FOGGIA	Quinta	C
2418	n3vx0pog	8	2	2024-06-09 20:20:43	3.286,67 €	Ammessa	200,00 €				TASD02002Q - LICEO ARTISTICO V. CALO'	TA	STATTE	Quarta	I
2419	3mt17q76	8	2	2024-06-09 20:26:28	3.286,67 €	Ammessa	200,00 €				TASD02002Q - LICEO ARTISTICO V. CALO'	TA	STATTE	Quarta	N
2420	uxh1kdb1	8	2	2024-06-09 21:07:32	3.291,21 €	Ammessa	200,00 €				BRTD010042 - ISTITUTO TECNICO COMM.LE PER IL TURISMO	BR	ORIA	Quarta	A
2421	9l3sbfo8	8	2	2024-06-09 21:24:05	3.917,94 €	Ammessa	200,00 €				LEPS07000A - LICEO GIULIETTA BANZI BAZOLI	LE	LECCE	Quarta	N
2422	fsc6qczu	8	2	2024-06-10 00:40:50	3.154,81 €	Ammessa	200,00 €				LETE010002 - I.T.E.T. G. DELEDDA	LE	LECCE	Quinta	A B.S.
2423	9woz6q2o	8	2	2024-06-10 09:44:59	3.363,07 €	Ammessa	200,00 €				BRPC04000P - LICEO MARZOLLA-LEO-SIMONE-DURANO	BR	MESAGNE	Terza	A
2424	vxexpagy	8	2	2024-06-10 09:55:07	3.055,09 €	Ammessa	200,00 €				BATF26000R - I.T.E.T. VITO SANTE LONGO	BA	MONOPOLI	Quinta	F
2425	39o9uzzb	8	2	2024-06-10 10:17:35	3.531,06 €	Ammessa	200,00 €				TARC039539 - SERALE IST. PROF.LE BELLISARIO	TA	LATERZA	Quinta	G
2426	hmgxen3q	8	2	2024-06-10 10:20:24	3.274,52 €	Ammessa	200,00 €				LETD08000R - I.T.E. A. OLIVETTI	LE	SURBO	Quinta	B
2427	lyxp2db3	8	2	2024-06-10 10:21:44	3.531,21 €	Ammessa	200,00 €				BTSL046019 - I.I.S.S. LEONTINE E GIUSEPPE DE NITTIS	BT	BARLETTA	Quarta	D
2428	7q73xi8h	8	2	2024-06-10 11:53:40	3.475,21 €	Ammessa	200,00 €				FGTD02000P - I.T.E.T. DANTE ALIGHIERI	FG	CERIGNOLA	Quinta	A
2429	08fwt1z5	8	2	2024-06-10 11:56:10	3.827,20 €	Ammessa	200,00 €				MTRH014501 - IP SERV. ALB. E RIST "TURI" CORSO SERALE	BA	GRAVINA IN PUGLIA	Quarta	BE
2430	ubtirmqe	8	2	2024-06-10 12:04:33	3.475,21 €	Ammessa	200,00 €				FGTD02000P - I.T.E.T. DANTE ALIGHIERI	FG	CERIGNOLA	Terza	A
2431	kev7ohb9	8	2	2024-06-10 12:08:04	3.443,70 €	Ammessa	200,00 €				TARH070002 - I.P.S.E.O.A. MEDITERRANEO	TA	SAVA	Quinta	C
2432	9nq3pjth	8	2	2024-06-10 12:10:41	3.475,21 €	Ammessa	200,00 €				FGTD02000P - I.T.E.T. DANTE ALIGHIERI	FG	CERIGNOLA	Quinta	A
2433	bmkolkcs	8	2	2024-06-10 12:30:07	3.104,49 €	Ammessa	200,00 €				TARH08000L - I.P. ELSA MORANTE	TA	MONTEMESOLA	Terza	A
2434	6hc593j8	8	2	2024-06-10 12:45:56	3.826,57 €	Ammessa	200,00 €				LETE010002 - I.T.E.T. G. DELEDDA	LE	SURBO	Terza	E
2435	37sw5mr9	8	2	2024-06-10 12:51:31	3.826,57 €	Ammessa	200,00 €				LEPM01000Q - LICEO P. SICILIANI	LE	SURBO	Terza	B
2436	upzq1hn9	8	2	2024-06-10 12:56:21	3.628,41 €	Ammessa	200,00 €				TATF09000G - I.T.T. A. PACINOTTI	TA	TARANTO	Quarta	A
2437	hrs383cz	8	2	2024-06-10 12:58:16	3.934,42 €	Ammessa	200,00 €				FGPM10000G - LICEO E. PESTALOZZI	FG	TORREMAGGIORE	Quinta	LLB
2438	zinn9ixu	8	2	2024-06-10 13:10:56	3.706,43 €	Ammessa	200,00 €				TAPC070005 - LICEO ARISTOSSENO	TA	TARANTO	Terza	3L
2439	r386k4qm	8	2	2024-06-10 13:32:32	3.745,61 €	Ammessa	200,00 €				TAPC11000A - LICEO F. DE SANCTIS - G. GALILEI	TA	SAVA	Terza	A
2440	3dfq54aa	8	2	2024-06-10 13:48:53	3.673,38 €	Ammessa	200,00 €				BAPM04000R - LICEO SAN BENEDETTO	BA	CASAMASSIMA	Terza	C
2441	crbsszjj	8	2	2024-06-10 14:19:16	3.455,36 €	Ammessa	200,00 €				BARI130007 - I.P. L. SANTARELLA - DE LILLA	BA	BARI	Quinta	C
2442	pir6cquj	8	2	2024-06-10 14:20:49	3.284,32 €	Ammessa	200,00 €				BRPM010003 - LICEO E. PALUMBO	BR	BRINDISI	Terza	ASAN
2443	mdh9hh6c	8	2	2024-06-10 15:11:35	3.760,64 €	Ammessa	200,00 €				BARH11000E - I.P. E. MAJORANA	BA	MODUGNO	Quarta	A SALA
2444	dn9tx9k3	8	2	2024-06-10 17:31:47	3.666,67 €	Ammessa	200,00 €				FGPC180008 - LICEO ZINGARELLI-SACRO CUORE	FG	CERIGNOLA	Quarta	AG
2445	kdtoy3k1	8	2	2024-06-10 17:45:42	3.101,91 €	Ammessa	200,00 €				MTIS01300L - I.I.S. "DUNI - LEVI" - MATERA	BA	GRAVINA IN PUGLIA	Quinta	C
2446	7fl7uz8z	8	2	2024-06-10 17:55:20	3.430,58 €	Ammessa	200,00 €				TATD08000P - I.T.E. PITAGORA	TA	TARANTO	Quarta	F
2447	yfwuxt0t	8	2	2024-06-10 17:55:29	3.099,32 €	Ammessa	200,00 €				CBIS01800L - "G.BOCCARDI"	FG	SERRACAPRIOLA	Quinta	A
2448	33er2icq	8	2	2024-06-10 18:33:52	3.305,88 €	Ammessa	200,00 €				LERC031019 - IST.PROFESSIONALEDE PACE-LECCE	LE	SALICE SALENTINO	Quarta	A

N. Graduatoria	Codice Pratica	Punteggio ISEE	Punteggio Genere	Data e ora Invio	Importo ISEE	Esito_Finale	Importo Beneficio	Codice Fiscale Beneficiario	Cognome Studente	Nome Studente	Istituzione scolastica di II grado	Prov	Residenza	Classe	Sezione
2449	c9id4jln	8	2	2024-06-10 18:39:49	3.612,90 €	Ammessa	200,00 €				TAPC070005 - LICEO ARISTOSSENO	TA	TARANTO	Quarta	N
2450	8miqf0mh	8	2	2024-06-10 18:46:08	3.414,58 €	Ammessa	200,00 €				FGRI00701P - I.P. DOMENICO FIORITTO	FG	SAN NICANDRO GARGANICO	Terza	A
2451	fwp54kp0	8	2	2024-06-10 20:16:44	3.711,86 €	Ammessa	200,00 €				BRRF010008 - I.P. F. L. MORVILLO FALCONE	BR	TORRE SANTA SUSANNA	Terza	BSS
2452	lv6vurfc	8	2	2024-06-10 20:42:56	3.867,68 €	Ammessa	200,00 €				TATF044507 - LISIDE F.S. CABRINI SERALE	TA	TARANTO	Quinta	AG
2453	4xmut28x	8	2	2024-06-10 21:48:15	3.638,43 €	Ammessa	200,00 €				BAPS06101T - L. L. GIULIO CESARE	BA	BARI	Quinta	CL
2454	kld93vt6	8	2	2024-06-10 22:30:04	3.424,61 €	Ammessa	200,00 €				FGPM03000E - LICEO CAROLINA POERIO	FG	ASCOLI SATRIANO	Terza	FS
2455	9lyrymm9	8	2	2024-06-10 22:50:08	3.707,01 €	Ammessa	200,00 €				TAPC040009 - LICEO TITO LIVIO	TA	MARTINA FRANCA	Quarta	C
2456	hqb0scaj	8	2	2024-06-10 23:48:32	3.318,09 €	Ammessa	200,00 €				BTRH053019 - I.P. A. MORO	BT	MARGHERITA DI SAVOIA	Quarta	F
2457	99vs6gbq	8	2	2024-06-11 00:21:56	3.009,61 €	Ammessa	200,00 €				BATD21000D - I.T.E.T. DE VITI DE MARCO	BA	TRIGGIANO	Terza	E
2458	e3yrx02w	8	2	2024-06-11 06:40:28	3.974,32 €	Ammessa	200,00 €				BRRF010008 - I.P. F. L. MORVILLO FALCONE	BR	BRINDISI	Terza	3 C SS
2459	ub8xywhj	8	2	2024-06-11 09:41:04	3.406,01 €	Ammessa	200,00 €				BAPS12000B - LICEO GALILEO GALILEI	BA	BITONTO	Terza	C
2460	z7op1coq	8	2	2024-06-11 09:52:26	3.783,17 €	Ammessa	200,00 €				BARH04000D - I.P.E.O.A. DI MOLFETTA	BA	MOLFETTA	Quinta	A-P
2461	r5fciqk8	8	2	2024-06-11 09:52:54	3.469,88 €	Ammessa	200,00 €				TASD02002Q - LICEO ARTISTICO V. CALO'	TA	TARANTO	Quarta	M
2462	6qohe641	8	2	2024-06-11 10:08:13	3.681,42 €	Ammessa	200,00 €				LEPM01000Q - LICEO P. SICILIANI	LE	LECCE	Terza	B
2463	lfsp4j8a	8	2	2024-06-11 10:37:40	3.657,35 €	Ammessa	200,00 €				BASL06000T - LICEO DE NITTIS-PASCALI	BA	VALENZANO	Quarta	E
2464	g0whw16r	8	2	2024-06-11 10:39:52	3.989,22 €	Ammessa	200,00 €				TATF044507 - LISIDE F.S. CABRINI SERALE	TA	TARANTO	Quarta	ODO
2465	v6u8pmqa	8	2	2024-06-11 10:56:48	3.975,45 €	Ammessa	200,00 €				BRPC00801X - V. LILLA - FRANCAVILLA FONTANA	BR	FRANCAVILLA FONTANA	Quarta	C
2466	yax4mmz8	8	2	2024-06-11 11:35:47	3.910,04 €	Ammessa	200,00 €				TARC01201T - IPSC DON MILANI	TA	GROTTAGLIE	Terza	3 ASSS
2467	nt9t3qbx	8	2	2024-06-11 12:15:53	3.069,38 €	Ammessa	200,00 €				FGRC00801T - I.P. L.EINAUDI	FG	FOGGIA	Terza	B
2468	bbwxof92	8	2	2024-06-11 12:19:35	3.722,04 €	Ammessa	200,00 €				TAPS19000A - LICEO GALILEO FERRARIS	TA	TARANTO	Terza	CS
2469	4xt4vru1	8	2	2024-06-11 12:32:35	3.006,69 €	Ammessa	200,00 €				BTTD05601V - I.T.E.S ETTORE CARAFA	BT	ANDRIA	Terza	D
2470	u384s9af	8	2	2024-06-11 13:00:55	3.990,93 €	Ammessa	200,00 €				TAPM020008 - LICEO SCIENZE UMANE VITTORINO DA FELTRE	TA	FAGGIANO	Quinta	DSU
2471	r8v7v5yv	8	2	2024-06-11 13:16:33	3.729,91 €	Ammessa	200,00 €				TATE04201C - P.SSA MARIA PIA	TA	TARANTO	Quinta	BSB
2472	wr8efz3w	8	2	2024-06-11 13:31:54	3.171,48 €	Ammessa	200,00 €				BRPS030007 - LICEO F. RIBEZZO	TA	SAN MARZANO DI SAN GIUSEPPE	Terza	ASA
2473	8a5sq74a	8	2	2024-06-11 13:34:42	3.810,59 €	Ammessa	200,00 €				BASD053019 - LICEO ARTISTICO E MUSICALE LUIGI RUSSO	BA	POLIGNANO A MARE	Terza	C
2474	hsldczde	8	2	2024-06-11 15:03:30	3.349,30 €	Ammessa	200,00 €				BTPC040009 - LICEO CARLO TROYA	BT	ANDRIA	Quinta	BL
2475	wk04ap8k	8	2	2024-06-11 16:05:51	3.259,38 €	Ammessa	200,00 €				TAPC040009 - LICEO TITO LIVIO	TA	MARTINA FRANCA	Terza	A
2476	jgbcyhgd	8	2	2024-06-11 16:14:23	3.250,34 €	Ammessa	200,00 €				FGPM03000E - LICEO CAROLINA POERIO	FG	FOGGIA	Terza	DL
2477	p00mb5o0	8	2	2024-06-11 16:45:19	3.339,08 €	Ammessa	200,00 €				TATF04101B - ORESTE DEL PRETE	TA	SAVA	Terza	B
2478	e01qgolb	8	2	2024-06-11 17:29:31	3.206,94 €	Ammessa	200,00 €				FGRC06101P - I.P. G. TONIOLO	FG	MONTE SANT'ANGELO	Quarta	AP
2479	2iwfpujx	8	2	2024-06-11 18:02:52	3.403,30 €	Ammessa	200,00 €				TAPC11000A - LICEO F. DE SANCTIS - G. GALILEI	TA	MANDURIA	Quarta	CS
2480	63y2obs9	8	2	2024-06-11 18:56:01	3.148,24 €	Ammessa	200,00 €				BARC041015 - I.P.S.S.C.T.S.P. MONS. ANTONIO BELLO	BA	MOLFETTA	Quinta	BS
2481	lbycjxpe	8	2	2024-06-11 18:57:11	3.652,94 €	Ammessa	200,00 €				BATD013018 - VITTORIO BACHELET	BA	GRAVINA IN PUGLIA	Quinta	E
2482	cgx25mxq	8	2	2024-06-11 19:21:23	3.250,49 €	Ammessa	200,00 €				FGRC00801T - I.P. L.EINAUDI	FG	SAN SEVERO	Terza	H
2483	ap92hnji	8	2	2024-06-11 19:32:08	3.477,32 €	Ammessa	200,00 €				TAPC10000Q - LICEO ARCHITA	TA	TARANTO	Terza	A S.U
2484	16ak5lwf	8	2	2024-06-11 19:35:21	3.771,06 €	Ammessa	200,00 €				FGRC00801T - I.P. L.EINAUDI	FG	STORNARA	Quarta	D
2485	yj0ec6dj	8	2	2024-06-11 19:36:39	3.140,76 €	Ammessa	200,00 €				TATF044507 - LISIDE F.S. CABRINI SERALE	TA	TARANTO	Quarta	BS
2486	jsedh6lk	8	2	2024-06-11 21:46:06	3.535,38 €	Ammessa	200,00 €				TATF044507 - LISIDE F.S. CABRINI SERALE	TA	TARANTO	Quarta	AS
2487	dvgn8gss	8	2	2024-06-11 23:41:40	3.665,24 €	Ammessa	200,00 €				TATD08000P - I.T.E. PITAGORA	TA	TARANTO	Quinta	A
2488	spg4e1hj	8	2	2024-06-12 08:07:41	3.845,98 €	Ammessa	200,00 €				BTRF044013 - SERVIZI SOCIO SANITARI-COMMERCIALI PCP	BT	ANDRIA	Quarta	A
2489	xf8sg9so	8	2	2024-06-12 08:13:44	3.845,98 €	Ammessa	200,00 €				BTPC040009 - LICEO CARLO TROYA	BT	ANDRIA	Terza	B
2490	vk72jfw6	8	2	2024-06-12 09:04:43	3.369,18 €	Ammessa	200,00 €				BRPS030007 - LICEO F. RIBEZZO	TA	SAN MARZANO DI SAN GIUSEPPE	Quarta	BT
2491	ytihk058	8	2	2024-06-12 10:20:36	3.345,46 €	Ammessa	200,00 €				BRTD01000T - I.T.E. G. CALO'	BR	FRANCAVILLA FONTANA	Quarta	E
2492	b4oz7j2q	8	2	2024-06-12 10:23:58	3.520,00 €	Ammessa	200,00 €				BARH04000D - I.P.E.O.A. DI MOLFETTA	BA	BARI	Quinta	AT
2493	mc1q8842	8	2	2024-06-12 10:25:05	3.201,73 €	Ammessa	200,00 €				BATD09000L - I.T.E.T. PADRE A. M. TANNOIA	BA	CORATO	Quarta	D
2494	zge4ak8b	8	2	2024-06-12 10:50:37	3.542,51 €	Ammessa	200,00 €				TAPM020008 - LICEO SCIENZE UMANE VITTORINO DA FELTRE	TA	TARANTO	Quinta	CES
2495	itscpjc0	8	2	2024-06-12 11:21:46	3.460,94 €	Ammessa	200,00 €				BTRC046022 - IPSC LEONTINE E GIUSEPPE DE NITTIS	BT	CANOSA DI PUGLIA	Quarta	B
2496	w9z3yzg5	8	2	2024-06-12 11:52:33	3.600,83 €	Ammessa	200,00 €				LERH017018 - F. BOTTAZZI- UGENTO	LE	MELISSANO	Terza	ASV
2497	sj86btfl	8	2	2024-06-12 11:59:47	3.600,83 €	Ammessa	200,00 €				LERH017018 - F. BOTTAZZI- UGENTO	LE	MELISSANO	Terza	AEG
2498	bc4v639g	8	2	2024-06-12 12:06:09	3.919,88 €	Ammessa	200,00 €				BAPC030002 - LICEO CAGNAZZI	BA	GRAVINA IN PUGLIA	Quinta	A
2499	kiazt6n9	8	2	2024-06-12 12:23:43	3.513,06 €	Ammessa	200,00 €				BTTD02301G - I.T.E. M. DELL'AQUILA-SAN FERD.	BT	SAN FERDINANDO DI PUGLIA	Quarta	T
2500	md1rqk00	8	2	2024-06-12 12:27:38	3.346,54 €	Ammessa	200,00 €				FGPM03000E - LICEO CAROLINA POERIO	FG	FOGGIA	Quarta	FL
2501	6he1e44v	8	2	2024-06-12 12:43:52	3.813,60 €	Ammessa	200,00 €				BRPS130004 - SCUOLA EUROPEA DI BRINDISI	BR	BRINDISI	Quarta	C
2502	9lboz351	8	2	2024-06-12 12:49:39	3.951,94 €	Ammessa	200,00 €				BRTF01701X - ITI -E. MAJORANA - BRINDISI	BR	BRINDISI	Terza	AKM
2503	v8zicyx8	8	2	2024-06-12 13:35:19	3.926,86 €	Ammessa	200,00 €				BATD21001E - ANTONIO DE VITI DE MARCO	BA	VALENZANO	Terza	AV
2504	zrdykfi4	8	2	2024-06-12 15:11:19	3.169,67 €	Ammessa	200,00 €				BATD09000L - I.T.E.T. PADRE A. M. TANNOIA	BA	CORATO	Terza	B
2505	d48np1od	8	2	2024-06-12 16:35:00	3.680,96 €	Ammessa	200,00 €				LETE010002 - I.T.E.T. G. DELEDDA	LE	CAMPI SALENTINA	Quarta	D
2506	dmaus5he	8	2	2024-06-12 16:40:02	3.070,99 €	Ammessa	200,00 €				FGPM059017 - LICEO A. G. RONCALLI	FG	MANFREDONIA	Quinta	D
2507	764roa7w	8	2	2024-06-12 16:40:51	3.155,41 €	Ammessa	200,00 €				BATD02000A - I.T.E. F. M. GENCO	BA	ALTAMURA	Quarta	A
2508	ecfd5m8u	8	2	2024-06-12 16:48:35	3.684,47 €	Ammessa	200,00 €				LEPS04000E - LICEO A. VALLONE	LE	GALATINA	Terza	BS
2509	rx8ccg3e	8	2	2024-06-12 16:56:00	3.029,45 €	Ammessa	200,00 €				LESD02601Q - LICEO ARTISTICO - NARDO	LE	NARDO'	Quarta	B
2510	ntrpz9c8	8	2	2024-06-12 17:05:50	3.744,23 €	Ammessa	200,00 €				BRRF01050N - I.P.S.S. MORVILLO BRINDISI CORSO SERALE	BR	MESAGNE	Quarta	AS
2511	27u7o52u	8	2	2024-06-12 17:21:04	3.013,73 €	Ammessa	200,00 €				FGPC160003 - LICEO LANZA-PERUGINI	FG	MONTE SANT'ANGELO	Terza	M
2512	1wiyhdym	8	2	2024-06-12 17:30:25	3.552,82 €	Ammessa	200,00 €				BAPC23000Q - LICEI SYLOS - FIORE	BA	TERLIZZI	Terza	ASU
2513	bkvqa5dr	8	2	2024-06-12 17:43:20	3.838,05 €	Ammessa	200,00 €				TAPC10000Q - LICEO ARCHITA	TA	STATTE	Quinta	B
2514	kfyu4txf	8	2	2024-06-12 17:49:48	3.216,10 €	Ammessa	200,00 €				TASD02000N - LICEO ARTISTICO V. CALO'	BR	CEGLIE MESSAPICA	Terza	A
2515	xpxf8lq6	8	2	2024-06-12 18:08:50	3.388,85 €	Ammessa	200,00 €				TARF044013 - I.P. F.S. CABRINI	TA	TARANTO	Quarta	BS
2516	kztb7c4l	8	2	2024-06-12 18:43:18	3.116,16 €	Ammessa	200,00 €				BASD039013 - LICEO ARTISTICO FEDERICO II STUPOR MUNDI	BA	CORATO	Terza	B
2517	7tk7jjxo	8	2	2024-06-12 19:27:44	3.079,45 €	Ammessa	200,00 €				BAPM05000B - LICEO DON LORENZO MILANI	BA	ADELFIA	Terza	ALES
2518	r1lt1mle	8	2	2024-06-12 20:05:39	3.721,57 €	Ammessa	200,00 €				BAPS270009 - LICEI CARTESIO	BA	CELLAMARE	Terza	E
2519	3gdmu5qo	8	2	2024-06-12 20:21:03	3.490,81 €	Ammessa	200,00 €				BATH042012 - ISTITUTO TECNICO NAUTICO MOLFETTA	BA	TERLIZZI	Quarta	B
2520	gyo2ji5i	8	2	2024-06-12 20:38:56	3.271,80 €	Ammessa	200,00 €				BARC041015 - I.P.S.S.C.T.S.P. MONS. ANTONIO BELLO	BA	MOLFETTA	Quinta	AC

PR Puglia FESR-FSE+ 2021-2027
Priorità: 6. Istruzione e Formazione
Obiettivo specifico: ESO4.6

Azione 6.3 interventi per garantire l'accesso universale all'istruzione
Sub Azione 6.3.5 Diritto allo studio e all'inclusione scolastica

N. Graduatoria	Codice Pratica	Punteggio ISEE	Punteggio Genere	Data e ora Invio	Importo ISEE	Esito_Finale	Importo Beneficio	Codice Fiscale Beneficiario	Cognome Studente	Nome Studente	Istituzione scolastica di II grado	Prov	Residenza	Classe	Sezione
2521	ue5ku8kz	8	2	2024-06-12 20:42:58	3.577,02 €	Ammessa	200,00 €				FGPC15000C - LICEO BONGHI-ROSMINI	FG	LUCERA	Terza	A
2522	jekkxmb6	8	2	2024-06-12 20:48:59	3.519,12 €	Ammessa	200,00 €				BTRC046011 - IPSC LEONTINE E GIUSEPPE DE NITTIS	BT	BARLETTA	Terza	A
2523	0h96ukgo	8	2	2024-06-12 22:28:02	3.695,43 €	Ammessa	200,00 €				BATD03701R - ITET VIVANTE - ITET GORJUX	BA	BARI	Terza	AFM
2524	6f1zsiiy	8	2	2024-06-12 22:30:05	3.599,60 €	Ammessa	200,00 €				BAPC18000X - LICEO CARMINE SYLOS	BA	BITONTO	Terza	ALES
2525	pw7sbux6	8	2	2024-06-13 00:34:57	3.528,37 €	Ammessa	200,00 €				BARI130007 - I.P. L. SANTARELLA - DE LILLA	BA	BARI	Terza	AU
2526	vq65utuq	8	2	2024-06-13 08:25:43	3.719,77 €	Ammessa	200,00 €				FGRC008506 - I.P. L. EINAUDI SERALE	FG	FOGGIA	Terza	H
2527	y5wixznd	8	2	2024-06-13 08:35:42	3.719,77 €	Ammessa	200,00 €				FGTE03000R - ITET NOTARANGELO-ROSATI-GIANNONE-MASI	FG	FOGGIA	Quinta	T
2528	9rqya55v	8	2	2024-06-13 09:22:46	3.368,50 €	Ammessa	200,00 €				BARM04251E - I.P.S.I.A.M. A. VESPUCCI-CORSO SERALE	BA	MOLFETTA	Quinta	AA
2529	3a20xlv9	8	2	2024-06-13 11:32:06	3.035,21 €	Ammessa	200,00 €				BAPM05001C - LS DA VINCI-LC PLATONE SEDE ASS.	BA	CASSANO DELLE MURGE	Terza	E
2530	vrunakdl	8	2	2024-06-13 11:50:58	3.303,11 €	Ammessa	200,00 €				BRPM010003 - LICEO E. PALUMBO	BR	ERCHIE	Quinta	AL
2531	fcvnef0a	8	2	2024-06-13 15:43:26	3.572,79 €	Ammessa	200,00 €				TARF044013 - I.P. F.S. CABRINI	TA	TARANTO	Terza	A
2532	1ljre53p	8	2	2024-06-13 16:03:26	3.679,71 €	Ammessa	200,00 €				LEPS04000E - LICEO A. VALLONE	LE	GALATONE	Terza	C/L
2533	2ijwh79g	8	2	2024-06-13 16:11:07	3.572,79 €	Ammessa	200,00 €				TATF044507 - LISIDE F.S. CABRINI SERALE	TA	TARANTO	Quinta	BS
2534	xdw9tq79	8	2	2024-06-13 16:50:32	3.864,30 €	Ammessa	200,00 €				BTRI036013 - I.P. COSMAI - SEDE ASSOCIATA	BT	TRANI	Quarta	AM
2535	ox6wrmvr	8	2	2024-06-13 18:15:45	3.306,37 €	Ammessa	200,00 €				FGPM059017 - LICEO A. G. RONCALLI	FG	MANFREDONIA	Quarta	F
2536	hb4u4n3p	8	2	2024-06-13 18:54:17	3.854,91 €	Ammessa	200,00 €				TAPM020008 - LICEO SCIENZE UMANE VITTORINO DA FELTRE	TA	TARANTO	Quarta	B
2537	opei0zfd	8	2	2024-06-13 20:53:19	3.420,76 €	Ammessa	200,00 €				BARH04000D - I.P.E.O.A. DI MOLFETTA	BA	TERLIZZI	Terza	E
2538	mmrp2y33	8	2	2024-06-14 07:17:39	3.496,39 €	Ammessa	200,00 €				TAPC070005 - LICEO ARISTOSSENO	TA	MANDURIA	Quarta	I
2539	e6e2o9cb	8	2	2024-06-14 08:52:08	3.439,05 €	Ammessa	200,00 €				TATD08000P - I.T.E. PITAGORA	TA	TARANTO	Terza	C
2540	rd11l6cv	8	2	2024-06-14 09:20:45	3.930,39 €	Ammessa	200,00 €				BTPC02301L - LICEO S. STAFFA - TRINITAPOLI	BT	TRINITAPOLI	Terza	B
2541	02lytiuc	8	2	2024-06-14 09:42:41	3.274,52 €	Ammessa	200,00 €				LEPS04401V - LICEO SCIENTIFICO	LE	SURBO	Terza	A
2542	30271439	8	2	2024-06-14 10:05:52	3.932,57 €	Ammessa	200,00 €				BATD13000T - I.T.E. LENOCI	BA	BARI	Quarta	BT
2543	pjjequgo	8	2	2024-06-14 10:26:56	3.985,71 €	Ammessa	200,00 €				FGRI01101A - I.P. G.PAVONCELLI	FG	CERIGNOLA	Quinta	B
2544	bali6k89	8	2	2024-06-14 11:00:03	3.603,65 €	Ammessa	200,00 €				FGPM059017 - LICEO A. G. RONCALLI	FG	MANFREDONIA	Terza	C
2545	0puha3yt	8	2	2024-06-14 11:11:53	3.809,32 €	Ammessa	200,00 €				TARH07051C - IPSSEOA MEDITERRANEO MARUGGIO SERALE	TA	MANDURIA	Terza	F
2546	vqyjkmcn	8	2	2024-06-14 11:17:18	3.612,67 €	Ammessa	200,00 €				LETD04401P - IST.TECNICO ECONOMICO F. CALASSO	LE	SURBO	Quarta	A LES
2547	apr7xbv2	8	2	2024-06-14 11:25:46	3.601,32 €	Ammessa	200,00 €				TAPC10000Q - LICEO ARCHITA	TA	TARANTO	Quinta	A
2548	sx8rdgqr	8	2	2024-06-14 11:30:52	3.601,32 €	Ammessa	200,00 €				TAPC10000Q - LICEO ARCHITA	TA	TARANTO	Terza	B
2549	snlzltum	8	2	2024-06-14 12:08:56	3.793,49 €	Ammessa	200,00 €				FGRI020004 - I.P. ANTONIO PACINOTTI	FG	FOGGIA	Terza	A
2550	6yf6ti0n	8	2	2024-06-14 12:18:51	3.265,73 €	Ammessa	200,00 €				BARI14000T - I.P. DE NORA - LORUSSO	BA	SANTERAMO IN COLLE	Quarta	AA
2551	tqonstdc	8	2	2024-06-14 12:30:27	3.852,68 €	Ammessa	200,00 €				BASL06000T - LICEO DE NITTIS-PASCALI	BT	BISCEGLIE	Quinta	B
2552	sf49pgfc	8	2	2024-06-14 12:31:58	3.808,34 €	Ammessa	200,00 €				TARH070002 - I.P.S.E.O.A. MEDITERRANEO	TA	TARANTO	Terza	D
2553	589z6g0l	8	2	2024-06-14 13:18:34	3.572,01 €	Ammessa	200,00 €				BAPS12000B - LICEO GALILEO GALILEI	BA	BITONTO	Quinta	ALA
2554	wegbctup	8	2	2024-06-14 14:46:50	3.893,24 €	Ammessa	200,00 €				TAPM020008 - LICEO SCIENZE UMANE VITTORINO DA FELTRE	TA	TARANTO	Quinta	BSU
2555	sdzg2ehg	8	2	2024-06-14 15:49:49	3.709,42 €	Ammessa	200,00 €				BRPS130004 - SCUOLA EUROPEA DI BRINDISI	BR	TORRE SANTA SUSANNA	Quarta	AS
2556	kb4p7wyy	8	2	2024-06-14 17:18:32	3.402,21 €	Ammessa	200,00 €				FGPS08000E - LICEO ALBERT EINSTEIN	FG	CERIGNOLA	Terza	A
2557	smh83f1m	8	2	2024-06-14 17:21:58	3.737,85 €	Ammessa	200,00 €				BRPS01701T - E. MAJORANA	BR	TORRE SANTA SUSANNA	Quinta	CSAN
2558	ucfhmwe7	8	2	2024-06-14 18:20:13	3.958,96 €	Ammessa	200,00 €				FGTD02000P - I.T.E.T. DANTE ALIGHIERI	FG	CERIGNOLA	Terza	A
2559	xx8eq2l0	8	2	2024-06-14 18:38:14	3.700,18 €	Ammessa	200,00 €				FGPS054013 - LICEO ACCADIA	FG	ACCADIA	Quinta	A
2560	ku0p84g0	8	2	2024-06-14 18:43:01	3.893,06 €	Ammessa	200,00 €				FGPM10000G - LICEO E. PESTALOZZI	FG	SAN SEVERO	Quarta	A
2561	vwba8yf3	8	2	2024-06-14 19:27:35	3.969,31 €	Ammessa	200,00 €				TASL03601P - LICEO ARTISTICO LEONARDO DA VINCI	BR	CEGLIE MESSAPICA	Terza	C
2562	lvtfu9gd	8	2	2024-06-14 21:14:31	3.524,88 €	Ammessa	200,00 €				BTRC03601A - IPSC - IPSAM COSMAI	BT	TRANI	Quarta	AO
2563	gq3ustjy	8	2	2024-06-14 21:34:12	3.410,65 €	Ammessa	200,00 €				FGRI02050D - I.P.ANTONIO PACINOTTI SERALE	FG	FOGGIA	Quarta	AP
2564	7pwn3t0p	8	2	2024-06-15 00:54:34	3.000,71 €	Ammessa	200,00 €				BAPS06101T - L. L. GIULIO CESARE	BA	TRIGGIANO	Terza	D
2565	zlelogks	8	2	2024-06-15 16:28:29	3.830,31 €	Ammessa	200,00 €				BRPM010003 - LICEO E. PALUMBO	BR	BRINDISI	Terza	C
2566	a1tsff44	8	2	2024-06-15 16:37:59	3.711,79 €	Ammessa	200,00 €				BATD21001E - ANTONIO DE VITI DE MARCO	BA	VALENZANO	Terza	AV
2567	t826lhmq	8	2	2024-06-15 16:41:50	3.282,59 €	Ammessa	200,00 €				FGPS004012 - LICEO FAZZINI	FG	PESCHICI	Terza	A
2568	41sj7rfr	8	2	2024-06-16 11:13:57	3.460,81 €	Ammessa	200,00 €				BTTD05801E - A. MORO	BT	TRANI	Quarta	E
2569	qbkueq1s	8	2	2024-06-16 11:30:08	3.460,81 €	Ammessa	200,00 €				BTTD05801E - A. MORO	BT	TRANI	Quarta	E
2570	sunpax65	8	2	2024-06-16 13:40:43	3.991,55 €	Ammessa	200,00 €				BTPC210007 - LICEO F. DE SANCTIS	BT	TRANI	Quinta	C/L
2571	y06o5a1i	8	2	2024-06-16 16:31:38	3.894,79 €	Ammessa	200,00 €				BAPM04000R - LICEO SAN BENEDETTO	BA	POLIGNANO A MARE	Quinta	AL
2572	zk2vskbg	8	2	2024-06-17 09:12:42	3.182,11 €	Ammessa	200,00 €				FGPM03000E - LICEO CAROLINA POERIO	FG	FOGGIA	Terza	ES
2573	syj9fyoh	8	2	2024-06-17 09:37:10	3.045,92 €	Ammessa	200,00 €				FGRC00801T - I.P. L.EINAUDI	FG	FOGGIA	Quarta	D
2574	so24xmcd	8	2	2024-06-17 09:52:36	3.397,64 €	Ammessa	200,00 €				BARI14000T - I.P. DE NORA - LORUSSO	BA	SANTERAMO IN COLLE	Quinta	CC
2575	cpudfqx9	8	2	2024-06-17 10:26:29	3.603,33 €	Ammessa	200,00 €				LESD03302X - LICEO ARTISTICO E COREUTICO GIANNELLI	LE	ALEZIO	Quinta	B
2576	3svvo5hw	8	2	2024-06-17 11:12:09	3.802,42 €	Ammessa	200,00 €				TARF044013 - I.P. F.S. CABRINI	TA	TARANTO	Quinta	B
2577	2u9pvso3	8	2	2024-06-17 11:26:19	3.303,15 €	Ammessa	200,00 €				LEPM01000Q - LICEO P. SICILIANI	LE	CAMPI SALENTINA	Quarta	A
2578	qiu5to0s	8	2	2024-06-17 11:49:07	3.182,96 €	Ammessa	200,00 €				LETD03101L - ISTITUTO TECNICO ECONOMICO A. DE PACE	LE	LIZZANELLO	Quinta	ATT
2579	r6eastlo	8	2	2024-06-17 11:59:50	3.886,38 €	Ammessa	200,00 €				FGRC00801T - I.P. L.EINAUDI	FG	FOGGIA	Terza	C
2580	tpy4etvj	8	2	2024-06-17 14:01:40	3.859,22 €	Ammessa	200,00 €				BATD21001E - ANTONIO DE VITI DE MARCO	BA	VALENZANO	Terza	A
2581	oi0cls4m	8	2	2024-06-17 14:46:45	3.201,96 €	Ammessa	200,00 €				BRRF010008 - I.P. F. L. MORVILLO FALCONE	BR	MESAGNE	Terza	BM
2582	kttehvhb	8	2	2024-06-17 16:12:19	3.528,91 €	Ammessa	200,00 €				BATD02000A - I.T.E. F. M. GENCO	BA	ALTAMURA	Quarta	A
2583	typqyomn	8	2	2024-06-17 17:12:17	3.787,75 €	Ammessa	200,00 €				BAPM02000G - LICEO VITO FORNARI	BA	MOLFETTA	Quarta	BSU
2584	0mcgvc9f	8	2	2024-06-17 17:41:57	3.800,85 €	Ammessa	200,00 €				BTPC01000D - LICEO A. CASARDI	BT	BARLETTA	Quarta	B
2585	ph3ah4dx	8	2	2024-06-17 17:43:47	3.779,93 €	Ammessa	200,00 €				LERF049018 - IST.PROF.SERVIZI SOCIALI E COMM.	LE	SOGLIANO CAVOUR	Terza	ASS
2586	3gsvnxav	8	2	2024-06-17 17:51:52	3.321,40 €	Ammessa	200,00 €				FGPM10000G - LICEO E. PESTALOZZI	FG	SAN SEVERO	Quinta	ARA
2587	fa5vcc8h	8	2	2024-06-17 17:55:40	3.388,59 €	Ammessa	200,00 €				BATD02601A - I.T.E. C. COLAMONICO - ITT CHIARULLI	BA	ACQUAVIVA DELLE FONTI	Quinta	A
2588	wyuczo9d	8	2	2024-06-17 17:58:00	3.986,28 €	Ammessa	200,00 €				BTPC01000D - LICEO A. CASARDI	BT	CANOSA DI PUGLIA	Terza	AM
2589	dilf739k	8	2	2024-06-17 17:58:08	3.912,40 €	Ammessa	200,00 €				TATD021519 - SERALE IST. TECNICO SFORZA	TA	PALAGIANO	Quarta	SIRIO
2590	mg8pllk6	8	2	2024-06-17 18:01:06	3.624,25 €	Ammessa	200,00 €				TASD02002Q - LICEO ARTISTICO V. CALO'	TA	TARANTO	Terza	L
2591	i75p9qru	8	2	2024-06-17 18:18:21	3.556,83 €	Ammessa	200,00 €				TAPC10000Q - LICEO ARCHITA	TA	TARANTO	Quinta	C
2592	zbd6x71k	8	2	2024-06-17 18:23:55	3.276,75 €	Ammessa	200,00 €				FGRC00801T - I.P. L.EINAUDI	FG	FOGGIA	Terza	O

N. Graduatoria	Codice Pratica	Punteggio ISEE	Punteggio Genere	Data e ora Invio	Importo ISEE	Esito_Finale	Importo Beneficio	Codice Fiscale Beneficiario	Cognome Studente	Nome Studente	Istituzione scolastica di II grado	Prov	Residenza	Classe	Sezione
2593	tgn7vbde	8	2	2024-06-17 18:30:40	3.848,88 €	Ammessa	200,00 €				LEPS23000N - LICEO DON TONINO BELLO	LE	LEVERANO	Quarta	BS
2594	7bes3gd6	8	2	2024-06-17 18:34:02	3.235,43 €	Ammessa	200,00 €				FGRH01051C - I.P.E.O.A. ENRICO MATTEI SERALE	FG	VIESTE	Terza	A
2595	5zbz6rho	8	2	2024-06-17 18:36:45	3.132,65 €	Ammessa	200,00 €				BAPS24000D - LICEO E. AMALDI	BA	PALO DEL COLLE	Quinta	A
2596	nqytjwft	8	2	2024-06-17 19:47:05	3.535,80 €	Ammessa	200,00 €				BTPC210007 - LICEO F. DE SANCTIS	BT	TRANI	Quarta	D
2597	94qkcsx5	8	2	2024-06-17 19:47:40	3.862,17 €	Ammessa	200,00 €				LETF03401A - ISTITUTO TECNICO INDUSTRIALE E. FERMI	LE	TREPUZZI	Terza	A
2598	80x3xvug	8	2	2024-06-17 19:53:11	3.771,43 €	Ammessa	200,00 €				BTPC02301L - LICEO S. STAFFA - TRINITAPOLI	BT	SAN FERDINANDO DI PUGLIA	Quinta	C
2599	7kj2dorz	8	2	2024-06-17 19:55:43	3.100,42 €	Ammessa	200,00 €				FGPS040004 - LICEO SCIENTIFICO G. MARCONI	FG	FOGGIA	Terza	BIOMEDICO
2600	krgw6kbc	8	2	2024-06-17 20:42:08	3.781,08 €	Ammessa	200,00 €				LEPM050006 - LICEO G. COMI	LE	MIGGIANO	Terza	AL
2601	esptm9cu	8	2	2024-06-17 21:02:25	3.790,08 €	Ammessa	200,00 €				FGPC160003 - LICEO LANZA-PERUGINI	FG	TROIA	Quinta	C
2602	x49gphrd	8	2	2024-06-17 22:42:51	3.865,04 €	Ammessa	200,00 €				BATD220004 - I.T.E. VITALE GIORDANO	BA	BITONTO	Quinta	TUA
2603	ei8vsxt2	8	2	2024-06-18 09:42:51	3.694,60 €	Ammessa	200,00 €				FGRI01101A - I.P. G.PAVONCELLI	FG	CERIGNOLA	Quinta	A
2604	ktwmoydn	8	2	2024-06-18 10:05:27	3.214,29 €	Ammessa	200,00 €				FGPM059017 - LICEO A. G. RONCALLI	FG	MANFREDONIA	Quinta	A
2605	yf1t0qei	8	2	2024-06-18 10:27:56	3.319,01 €	Ammessa	200,00 €				FGRH100008 - I.P. ANNESSO CONV. BONGHI	FG	LUCERA	Terza	C
2606	d0ya0g82	8	2	2024-06-18 10:43:19	3.170,06 €	Ammessa	200,00 €				LESL03000R - LICEO CIARDO - PELLEGRINO	LE	MONTERONI DI LECCE	Quinta	F
2607	cw4b4cbh	8	2	2024-06-18 10:46:25	3.756,52 €	Ammessa	200,00 €				FGPS08000E - LICEO ALBERT EINSTEIN	FG	CERIGNOLA	Terza	I
2608	kcvt09b5	8	2	2024-06-18 11:11:54	3.607,92 €	Ammessa	200,00 €				LERH00101P - I.I.S.S. PRESTA COLUMELLA LECCE	LE	LECCE	Quinta	A
2609	auwcy0cd	8	2	2024-06-18 11:14:16	3.248,03 €	Ammessa	200,00 €				BARC067019 - T. TRAETTA	BA	BITONTO	Quarta	MODA
2610	tb3a60xd	8	2	2024-06-18 11:43:14	3.065,01 €	Ammessa	200,00 €				FGPS08000E - LICEO ALBERT EINSTEIN	FG	CERIGNOLA	Terza	E
2611	clr4mpbs	8	2	2024-06-18 12:04:11	3.468,24 €	Ammessa	200,00 €				LERC037018 - ISTITUTO PROFESSIONALE	LE	NEVIANO	Terza	AC
2612	u3670c59	8	2	2024-06-18 12:28:21	3.333,75 €	Ammessa	200,00 €				TAPM020008 - LICEO SCIENZE UMANE VITTORINO DA FELTRE	TA	TARANTO	Quarta	A
2613	45v2sp0f	8	2	2024-06-18 13:09:24	3.279,02 €	Ammessa	200,00 €				BRRF010008 - I.P. F. L. MORVILLO FALCONE	BR	MESAGNE	Terza	BOT
2614	ir2sdh9w	8	2	2024-06-18 15:42:19	3.923,21 €	Ammessa	200,00 €				TATF027026 - ISTITUTO TECNICO IND. EDOARDO AMALDI	TA	STATTE	Quarta	F
2615	lnmw83c3	8	2	2024-06-18 16:01:00	3.775,23 €	Ammessa	200,00 €				BAPS01601X - LICEO SCIENTIFICO	BA	SANTERAMO IN COLLE	Quarta	B
2616	bt8f4ghy	8	2	2024-06-18 16:54:21	3.950,41 €	Ammessa	200,00 €				BARF03301X - IISS R. LUXEMBURG-PROF. SER SOC. E COMM.	BA	CASSANO DELLE MURGE	Terza	A/LA
2617	0kzght1n	8	2	2024-06-18 17:01:37	3.654,19 €	Ammessa	200,00 €				FGRH060014 - I.P.E.O.A. M. LECCE - MANFREDONIA	FG	MONTE SANT'ANGELO	Quinta	SFM
2618	muxo51ls	8	2	2024-06-18 17:27:09	3.883,33 €	Ammessa	200,00 €				TATD03601N - IST. TECNICO LEONARDO DA VINCI	TA	MONTEMESOLA	Quinta	A
2619	7q8ozjif	8	2	2024-06-18 17:28:27	3.334,65 €	Ammessa	200,00 €				BTTD32000N - I.T.E.T. CASSANDRO FERMI NERVI	BT	BARLETTA	Terza	B
2620	1zmqdzp5	8	2	2024-06-18 17:37:21	3.578,03 €	Ammessa	200,00 €				FGPS08000E - LICEO ALBERT EINSTEIN	FG	CERIGNOLA	Terza	I
2621	1jbcr3x7	8	2	2024-06-18 17:41:58	3.578,03 €	Ammessa	200,00 €				FGPS08000E - LICEO ALBERT EINSTEIN	FG	CERIGNOLA	Quarta	L
2622	xctf3tdk	8	2	2024-06-18 18:08:46	3.016,67 €	Ammessa	200,00 €				LEPS21000C - LICEO QUINTO ENNIO	LE	GALLIPOLI	Quarta	A
2623	mj2w75vl	8	2	2024-06-18 19:13:11	3.183,05 €	Ammessa	200,00 €				BTPS15000X - LICEO CARLO CAFIERO	BT	BARLETTA	Terza	A
2624	agw4fnph	8	2	2024-06-18 19:29:40	3.973,89 €	Ammessa	200,00 €				BAPC23000Q - LICEI SYLOS - FIORE	BA	TERLIZZI	Quinta	BSA
2625	pynwnfwc	8	2	2024-06-18 20:02:53	3.936,07 €	Ammessa	200,00 €				BAPM010001 - LICEO G. BIANCHI DOTTULA	BA	BARI	Quarta	AL
2626	4uin76lx	8	2	2024-06-18 20:11:09	3.220,30 €	Ammessa	200,00 €				BTTD32000N - I.T.E.T. CASSANDRO FERMI NERVI	BT	BARLETTA	Quarta	D
2627	9xqr0ef3	8	2	2024-06-18 20:21:03	3.954,49 €	Ammessa	200,00 €				BRPM010003 - LICEO E. PALUMBO	BR	BRINDISI	Quinta	B
2628	7d4rbvav	8	2	2024-06-18 20:22:32	3.144,53 €	Ammessa	200,00 €				TATF04101B - ORESTE DEL PRETE	TA	MANDURIA	Terza	AEEE
2629	ylgymlw5	8	2	2024-06-18 20:54:58	3.552,60 €	Ammessa	200,00 €				FGTD22000C - I.OC. M. DEL GIUDICE	FG	RODI GARGANICO	Quarta	D
2630	0iwm4763	8	2	2024-06-18 21:53:19	3.947,59 €	Ammessa	200,00 €				BRPM010003 - LICEO E. PALUMBO	BR	SAN DONACI	Quarta	A
2631	0fiwmnw7	8	2	2024-06-18 22:28:35	3.640,34 €	Ammessa	200,00 €				TAPC10000Q - LICEO ARCHITA	TA	TARANTO	Terza	A
2632	st8biu6x	8	2	2024-06-19 08:21:17	3.105,69 €	Ammessa	200,00 €				FGPM10000G - LICEO E. PESTALOZZI	FG	SAN SEVERO	Quinta	LLC
2633	ly7xdl04	8	2	2024-06-19 08:51:29	3.874,39 €	Ammessa	200,00 €				LERH00701N - IPSEO AMERIGO VESPUCCI	LE	GALLIPOLI	Terza	B
2634	2zp4kfh3	8	2	2024-06-19 09:16:02	3.966,07 €	Ammessa	200,00 €				TATF044507 - LISIDE F.S. CABRINI SERALE	TA	SAN GIORGIO IONICO	Quinta	OTTICO
2635	x7cnmdb8	8	2	2024-06-19 09:38:31	3.571,75 €	Ammessa	200,00 €				TATF044507 - LISIDE F.S. CABRINI SERALE	TA	TARANTO	Quarta	D
2636	ip8qf0y0	8	2	2024-06-19 09:40:37	3.111,06 €	Ammessa	200,00 €				BATF26000R - I.T.E.T. VITO SANTE LONGO	BA	MONOPOLI	Terza	BE
2637	e7u42g8k	8	2	2024-06-19 10:04:26	3.996,57 €	Ammessa	200,00 €				FGTF17000V - I.T.E.T. LUIGI DI MAGGIO	FG	MANFREDONIA	Quarta	C
2638	vrisoioo	8	2	2024-06-19 10:10:47	3.610,57 €	Ammessa	200,00 €				BTPS04000C - LICEO ENRICO FERMI	BT	CANOSA DI PUGLIA	Quarta	G
2639	24s3ipoq	8	2	2024-06-19 10:30:30	3.936,61 €	Ammessa	200,00 €				BASD053019 - LICEO ARTISTICO E MUSICALE LUIGI RUSSO	BA	MOLA DI BARI	Terza	B
2640	zapkg1lo	8	2	2024-06-19 10:39:17	3.199,63 €	Ammessa	200,00 €				BATE04901E - ITT E.DI SAVOIA-ITC CALAMANDREI	BA	BARI	Quarta	B
2641	98ptzawd	8	2	2024-06-19 10:45:54	3.723,53 €	Ammessa	200,00 €				FGPM03000E - LICEO CAROLINA POERIO	FG	FOGGIA	Terza	E
2642	igkgzv5g	8	2	2024-06-19 10:50:35	3.240,40 €	Ammessa	200,00 €				BARM053511 - ISTITUTO PROFESSIONALE L. RUSSO SERALE	BA	MONOPOLI	Quarta	S
2643	o6667oas	8	2	2024-06-19 10:55:23	3.436,77 €	Ammessa	200,00 €				BTPC01000D - LICEO A. CASARDI	BT	BARLETTA	Quarta	A
2644	79xty448	8	2	2024-06-19 11:08:13	3.576,39 €	Ammessa	200,00 €				BTRC046022 - IPSC LEONTINE E GIUSEPPE DE NITTIS	BT	CANOSA DI PUGLIA	Quarta	BIT39
2645	htfc9jfs	8	2	2024-06-19 12:14:18	3.300,16 €	Ammessa	200,00 €				TAPS18000Q - LICEO D. DE RUGGIERI	TA	MASSAFRA	Quarta	F
2646	p9jwgpea	8	2	2024-06-19 12:17:28	3.264,59 €	Ammessa	200,00 €				FGTD010004 - I.T.E. A. FRACCACRETA	FG	SAN PAOLO DI CIVITATE	Terza	B
2647	7f182hfm	8	2	2024-06-19 12:39:58	3.396,22 €	Ammessa	200,00 €				LEPS05201T - LICEO L. DA VINCI	LE	SOLETO	Quarta	E
2648	m13p79jl	8	2	2024-06-19 13:16:58	3.280,22 €	Ammessa	200,00 €				BAPS24000D - LICEO E. AMALDI	BA	PALO DEL COLLE	Terza	AL
2649	r75puvig	8	2	2024-06-19 13:22:22	3.280,22 €	Ammessa	200,00 €				BATD02901T - I.I.S.S T. FIORE - SEDE ASS. GRUMO A.	BA	PALO DEL COLLE	Quinta	G
2650	5nsz4hrb	8	2	2024-06-19 13:25:07	3.489,22 €	Ammessa	200,00 €				FGPS00701D - LICEO GENEROSO DE ROGATIS	FG	SAN NICANDRO GARGANICO	Terza	A
2651	nyxd3hix	8	2	2024-06-19 13:46:51	3.308,95 €	Ammessa	200,00 €				LEPM01000Q - LICEO P. SICILIANI	LE	LIZZANELLO	Terza	DU
2652	et9tpket	8	2	2024-06-19 15:59:56	3.139,36 €	Ammessa	200,00 €				LEPC13000N - LICEO VIRGILIO-REDI	LE	CAMPI SALENTINA	Terza	O
2653	qqqhtdf9	8	2	2024-06-19 16:09:10	3.812,77 €	Ammessa	200,00 €				FGRC00801T - I.P. L.EINAUDI	FG	FOGGIA	Quarta	E
2654	p68pazs7	8	2	2024-06-19 16:43:35	3.657,84 €	Ammessa	200,00 €				FGPM03000E - LICEO CAROLINA POERIO	FG	FOGGIA	Quarta	DS
2655	gitmv29n	8	2	2024-06-19 16:44:21	3.721,79 €	Ammessa	200,00 €				FGRI01101A - I.P. G.PAVONCELLI	FG	STORNARA	Quinta	C
2656	rfnokwuy	8	2	2024-06-19 17:44:00	3.640,03 €	Ammessa	200,00 €				TAPS20000Q - LICEO G. B. VICO	TA	LATERZA	Quinta	G
2657	6k4qbyhx	8	2	2024-06-19 17:50:45	3.227,09 €	Ammessa	200,00 €				LETE010002 - I.T.E.T. G. DELEDDA	LE	CARMIANO	Quarta	A
2658	tr0rp51a	8	2	2024-06-19 17:55:00	3.227,09 €	Ammessa	200,00 €				LETE010002 - I.T.E.T. G. DELEDDA	LE	CARMIANO	Quarta	E
2659	bnetevid	8	2	2024-06-19 18:06:41	3.748,53 €	Ammessa	200,00 €				BTPC02301L - LICEO S. STAFFA - TRINITAPOLI	BT	TRINITAPOLI	Quarta	A
2660	gr4yirfw	8	2	2024-06-19 18:11:43	3.075,02 €	Ammessa	200,00 €				LESL03000R - LICEO CIARDO - PELLEGRINO	LE	CALIMERA	Quarta	C
2661	90lg34md	8	2	2024-06-19 18:20:18	3.314,40 €	Ammessa	200,00 €				TAPC11000A - LICEO F. DE SANCTIS - G. GALILEI	TA	SAVA	Quarta	C
2662	1tjzvvcr	8	2	2024-06-19 18:23:27	3.650,29 €	Ammessa	200,00 €				FGPM059017 - LICEO A. G. RONCALLI	FG	MANFREDONIA	Terza	A
2663	znbrfr4p	8	2	2024-06-19 18:30:47	3.505,54 €	Ammessa	200,00 €				LERH00101P - I.I.S.S. PRESTA COLUMELLA LECCE	LE	TREPUZZI	Terza	A
2664	q65i7onm	8	2	2024-06-19 18:33:19	3.967,95 €	Ammessa	200,00 €				FGPC052018 - LICEO PUBLIO VIRGILIO MARONE	FG	VICO DEL GARGANO	Quarta	A

PR Puglia FESR-FSE+ 2021-2027
Priorità: 6. Istruzione e Formazione
Obiettivo specifico: ESO4.6

Azione 6.3 interventi per garantire l'accesso universale all'istruzione
Sub Azione 6.3.5 Diritto allo studio e all'inclusione scolastica

N. Graduatoria	Codice Pratica	Punteggio ISEE	Punteggio Genere	Data e ora Invio	Importo ISEE	Esito_Finale	Importo Beneficio	Codice Fiscale Beneficiario	Cognome Studente	Nome Studente	Istituzione scolastica di II grado	Prov	Residenza	Classe	Sezione
2665	ty5hg368	8	2	2024-06-19 18:36:03	3.697,21 €	Ammessa	200,00 €				LEPC13000N - LICEO VIRGILIO-REDI	LE	LECCE	Quarta	E
2666	7ravw4xd	8	2	2024-06-19 19:28:07	3.895,35 €	Ammessa	200,00 €				FGRC00801T - I.P. L.EINAUDI	FG	ASCOLI SATRIANO	Terza	G
2667	v7n3pwuq	8	2	2024-06-19 19:39:22	3.143,67 €	Ammessa	200,00 €				TATF03701Q - MAJORANA	TA	MASSAFRA	Quarta	B
2668	t5mjlz1k	8	2	2024-06-19 20:03:16	3.760,68 €	Ammessa	200,00 €				BTTD32000N - I.T.E.T. CASSANDRO FERMI NERVI	BT	BARLETTA	Terza	C
2669	imf6snft	8	2	2024-06-19 20:58:33	3.279,35 €	Ammessa	200,00 €				LERC04201Q - I.S.I.S.S. L. SCARAMBONE - LECCE -	LE	GUAGNANO	Quinta	A ODO
2670	y7c8gjbw	8	2	2024-06-19 21:04:31	3.988,29 €	Ammessa	200,00 €				BAPC23000Q - LICEI SYLOS - FIORE	BA	TERLIZZI	Quarta	BL
2671	a95a2rrm	8	2	2024-06-20 07:48:35	3.782,70 €	Ammessa	200,00 €				BTRA00701B - I.I.S.S. L. EINAUDI	BT	CANOSA DI PUGLIA	Quinta	AE
2672	b12ddrwg	8	2	2024-06-20 08:11:46	3.870,10 €	Ammessa	200,00 €				LEPS21000C - LICEO QUINTO ENNIO	LE	GALLIPOLI	Terza	A
2673	i757nrky	8	2	2024-06-20 09:22:39	3.729,91 €	Ammessa	200,00 €				TATF044507 - LISIDE F.S. CABRINI SERALE	TA	TARANTO	Terza	BS
2674	77o995d6	8	2	2024-06-20 09:33:51	3.753,67 €	Ammessa	200,00 €				BAPC13000V - LICEO CLASSICO Q. ORAZIO FLACCO	BA	BARI	Terza	E
2675	qjuvgc41	8	2	2024-06-20 09:51:21	3.302,85 €	Ammessa	200,00 €				BAPS38000R - LICEI A. EINSTEIN - L. DA VINCI	BA	MOLFETTA	Quarta	B
2676	7lgb0qlb	8	2	2024-06-20 11:23:50	3.584,68 €	Ammessa	200,00 €				BATD06202E - I.T.E. D. ROMANAZZI	BA	BARI	Quarta	F
2677	85bnd8du	8	2	2024-06-20 11:47:37	3.158,96 €	Ammessa	200,00 €				TAPS19000A - LICEO GALILEO FERRARIS	TA	TARANTO	Terza	DL
2678	qouj7fjj	8	2	2024-06-20 11:51:34	3.065,88 €	Ammessa	200,00 €				BAPM02000G - LICEO VITO FORNARI	BA	MOLFETTA	Quarta	BL
2679	m9o4vkjf	8	2	2024-06-20 13:06:46	3.362,62 €	Ammessa	200,00 €				BATD21001E - ANTONIO DE VITI DE MARCO	BA	VALENZANO	Terza	A
2680	ukenrdd0	8	2	2024-06-20 13:24:00	3.091,93 €	Ammessa	200,00 €				LEPS220003 - LICEO G. STAMPACCHIA	LE	TRICASE	Terza	D
2681	k0g11rv5	8	2	2024-06-20 14:09:56	3.283,07 €	Ammessa	200,00 €				FGTD1B500T - PITAGORA COLLEGE	FG	FOGGIA	Quinta	A
2682	agf13q25	8	2	2024-06-20 15:31:01	3.045,93 €	Ammessa	200,00 €				BRRH01000Q - I.P.E.O.A.S. PERTINI	BR	SAN PIETRO VERNOTICO	Terza	E
2683	4hjpc8qm	8	2	2024-06-20 16:56:00	3.675,97 €	Ammessa	200,00 €				LEPS21000C - LICEO QUINTO ENNIO	LE	ALEZIO	Quarta	C
2684	wf9vfpbp	8	2	2024-06-20 16:58:21	3.216,18 €	Ammessa	200,00 €				BARC03701D - R. GORJUX- N.TRIDENTE	BA	BARI	Terza	E
2685	eodg693t	8	2	2024-06-20 17:04:26	3.761,02 €	Ammessa	200,00 €				LEPS03801G - LICEO SCIENTIFICO	LE	SOLETO	Terza	F
2686	14qu0vku	8	2	2024-06-20 17:08:56	3.216,18 €	Ammessa	200,00 €				BARC03701D - R. GORJUX- N.TRIDENTE	BA	BARI	Quinta	E
2687	byaeluhu	8	2	2024-06-20 17:39:58	3.726,12 €	Ammessa	200,00 €				FGTD22000C - I.OC. M. DEL GIUDICE	FG	ISCHITELLA	Quarta	E
2688	fnr534te	8	2	2024-06-20 17:49:25	3.907,04 €	Ammessa	200,00 €				LESL03000R - LICEO CIARDO - PELLEGRINO	LE	LECCE	Quarta	D
2689	zb8azk3l	8	2	2024-06-20 18:09:42	3.343,75 €	Ammessa	200,00 €				LETD042024 - I.I.S.S. IST. TEC. ECONOMICO - CAMPI S	LE	TREPUZZI	Quarta	D
2690	yj8q1qf5	8	2	2024-06-20 18:11:15	3.057,32 €	Ammessa	200,00 €				BAPM05000B - LICEO DON LORENZO MILANI	BA	SANTERAMO IN COLLE	Quinta	A
2691	8jmuzp9r	8	2	2024-06-20 18:27:01	3.574,53 €	Ammessa	200,00 €				BATD21000D - I.T.E.T. DE VITI DE MARCO	BA	CAPURSO	Quinta	F
2692	sm3asef6	8	2	2024-06-20 18:34:58	3.279,27 €	Ammessa	200,00 €				BAPM02000G - LICEO VITO FORNARI	BA	MOLFETTA	Quinta	ASU
2693	o66d9337	8	2	2024-06-20 19:30:31	3.541,05 €	Ammessa	200,00 €				BATD071018 - ITE SANDRO PERTINI-PINTO	BA	PUTIGNANO	Quarta	E
2694	xksq8zwm	8	2	2024-06-20 20:09:38	3.238,22 €	Ammessa	200,00 €				BTTD043018 - R. LOTTI-UMBERTO I TEC.TURISMO-AGRARIO	BT	ANDRIA	Terza	CT
2695	fnv8zgpc	8	2	2024-06-20 22:05:26	3.288,54 €	Ammessa	200,00 €				BRRH01002T - I.P.E.O.A. S. PERTINI -S.ASS.CAROVIGNO	BR	CAROVIGNO	Quinta	B
2696	1po6jxic	8	2	2024-06-21 09:08:27	3.190,96 €	Ammessa	200,00 €				BAPM02000G - LICEO VITO FORNARI	BA	MOLFETTA	Terza	A-SU
2697	npwps7qf	8	2	2024-06-21 09:34:22	3.566,67 €	Ammessa	200,00 €				FGPC160003 - LICEO LANZA-PERUGINI	FG	FOGGIA	Terza	M
2698	p9s5t46n	8	2	2024-06-21 09:49:25	3.756,50 €	Ammessa	200,00 €				LETD00701Q - AMERIGO VESPUCCI	LE	GALLIPOLI	Terza	A
2699	ltccprdp	8	2	2024-06-21 10:13:39	3.669,60 €	Ammessa	200,00 €				BTTD320503 - I.T.E.T. CASSANDRO FERMI NERVI SERALE	BT	BARLETTA	Quarta	SIA
2700	jpvx6z0n	8	2	2024-06-21 10:19:38	3.669,60 €	Ammessa	200,00 €				BTRH053019 - I.P. A. MORO	BT	BARLETTA	Quarta	O
2701	nhersf3p	8	2	2024-06-21 10:41:51	3.848,02 €	Ammessa	200,00 €				BARC054017 - LUCIANO TANDOI	BA	CORATO	Terza	H
2702	brdk4bhh	8	2	2024-06-21 10:44:42	3.724,47 €	Ammessa	200,00 €				BTRF044013 - SERVIZI SOCIO SANITARI-COMMERCIALI PCP	BT	TRANI	Terza	B
2703	c9bc1v1t	8	2	2024-06-21 10:45:32	3.766,55 €	Ammessa	200,00 €				BAPM010001 - LICEO G. BIANCHI DOTTULA	BA	BARI	Quinta	AE
2704	ld30revq	8	2	2024-06-21 11:42:27	3.132,55 €	Ammessa	200,00 €				FGPM059017 - LICEO A. G. RONCALLI	FG	MANFREDONIA	Terza	C
2705	pg3yial8	8	2	2024-06-21 11:54:35	3.257,35 €	Ammessa	200,00 €				BRRC00801G - IPSC DE MARCO FRANCAVILLA F.NA	BR	FRANCAVILLA FONTANA	Quarta	B
2706	x6zh6137	8	2	2024-06-21 12:28:30	3.307,91 €	Ammessa	200,00 €				FGRC00801T - I.P. L.EINAUDI	FG	FOGGIA	Quinta	D
2707	y1hitfsr	8	2	2024-06-21 12:31:11	3.630,69 €	Ammessa	200,00 €				BTRC04651A - LEONTINE E GIUSEPPE DE NITTIS-SERALE	BT	BARLETTA	Terza	H
2708	9sw7ws00	8	2	2024-06-21 12:36:15	3.328,68 €	Ammessa	200,00 €				LEPS01000P - LICEO SCIENTIFICO COSIMO DE GIORGI	LE	VEGLIE	Terza	I
2709	33hqbb3a	8	2	2024-06-21 16:32:01	3.715,04 €	Ammessa	200,00 €				BARH11000E - I.P. E. MAJORANA	BA	BARI	Quarta	B
2710	ktkf0oue	8	2	2024-06-21 16:44:04	3.209,81 €	Ammessa	200,00 €				BAPS200003 - LICEO FEDERICO II DI SVEVIA	BA	ALTAMURA	Quinta	C
2711	3d511cn4	8	2	2024-06-21 16:54:38	3.975,87 €	Ammessa	200,00 €				FGPS20000B - LICEO GALILEI-MORO	FG	MANFREDONIA	Quinta	E
2712	9sjnk1a4	8	2	2024-06-21 17:50:04	3.417,87 €	Ammessa	200,00 €				FGPM03000E - LICEO CAROLINA POERIO	FG	FOGGIA	Quarta	AE
2713	e5go10rv	8	2	2024-06-21 18:11:01	3.874,63 €	Ammessa	200,00 €				FGPM059017 - LICEO A. G. RONCALLI	FG	MANFREDONIA	Quinta	A
2714	86xj532n	8	2	2024-06-21 19:12:17	3.430,73 €	Ammessa	200,00 €				LEPC03000R - LICEO G. PALMIERI	LE	CARMIANO	Terza	D
2715	7jl299nd	8	2	2024-06-21 19:36:21	3.204,17 €	Ammessa	200,00 €				BAPS07000G - LICEO G. TARANTINO	BA	GRAVINA IN PUGLIA	Quarta	L
2716	tovz9t9n	8	2	2024-06-21 19:38:26	3.539,02 €	Ammessa	200,00 €				BTRF04451C - GIUSEPPE COLASANTO - SERALE	BT	ANDRIA	Quinta	A
2717	bcy16rge	8	2	2024-06-21 19:39:35	3.455,58 €	Ammessa	200,00 €				FGPC180008 - LICEO ZINGARELLI-SACRO CUORE	BT	SAN FERDINANDO DI PUGLIA	Quarta	DF
2718	ehuwq07o	8	2	2024-06-21 20:18:31	3.815,11 €	Ammessa	200,00 €				BTPM05701X - L.E.S. G. DELL'OLIO	BT	BISCEGLIE	Quarta	BL
2719	xyle80hp	8	2	2024-06-21 20:25:13	3.605,69 €	Ammessa	200,00 €				FGPM03000E - LICEO CAROLINA POERIO	FG	FOGGIA	Terza	A
2720	tm65wbiq	8	2	2024-06-22 17:21:00	3.032,84 €	Ammessa	200,00 €				BRPS130004 - SCUOLA EUROPEA DI BRINDISI	BR	BRINDISI	Quarta	BS
2721	ksjk36a3	8	2	2024-06-23 12:24:23	3.711,86 €	Ammessa	200,00 €				TARC01201T - IPSC DON MILANI	TA	GROTTAGLIE	Quinta	ASSS
2722	ar3y9hzb	8	2	2024-06-23 19:13:10	3.853,82 €	Ammessa	200,00 €				LEPS21000C - LICEO QUINTO ENNIO	LE	GALLIPOLI	Quinta	B
2723	rveuyyst	8	2	2024-06-23 21:29:23	3.698,75 €	Ammessa	200,00 €				BATD06202E - I.T.E. D. ROMANAZZI	BA	BARI	Quinta	AT
2724	wg1tn7ay	8	2	2024-06-23 23:17:48	3.231,98 €	Ammessa	200,00 €				LETF006016 - CASARANO	LE	PARABITA	Quinta	AI
2725	n247llzu	8	2	2024-06-24 09:25:52	3.240,11 €	Ammessa	200,00 €				FGRI170002 - I.OC. P. GIANNONE	FG	ISCHITELLA	Terza	AP
2726	zi30ff51	8	2	2024-06-24 09:35:13	3.516,96 €	Ammessa	200,00 €				FGPC160003 - LICEO LANZA-PERUGINI	FG	FOGGIA	Quarta	M
2727	3vji33wh	8	2	2024-06-24 10:38:22	3.772,56 €	Ammessa	200,00 €				TARF044013 - I.P. F.S. CABRINI	TA	TARANTO	Quarta	F
2728	v5eexgqw	8	2	2024-06-24 10:53:28	3.772,56 €	Ammessa	200,00 €				TATF044507 - LISIDE F.S. CABRINI SERALE	TA	TARANTO	Quinta	F
2729	syn72j6b	8	2	2024-06-24 11:50:16	3.287,72 €	Ammessa	200,00 €				BRPM010003 - LICEO E. PALUMBO	BR	BRINDISI	Terza	A
2730	yz5ecyue	8	2	2024-06-24 15:45:47	3.334,32 €	Ammessa	200,00 €				BTPS15000X - LICEO CARLO CAFIERO	BT	BARLETTA	Terza	A
2731	25f8nilp	8	2	2024-06-24 16:04:10	3.023,44 €	Ammessa	200,00 €				BARC06752Q - A. VOLTA - SERALE	BA	BITONTO	Terza	B
2732	de4ikwpa	8	2	2024-06-24 16:08:29	3.023,44 €	Ammessa	200,00 €				BARC06752Q - A. VOLTA - SERALE	BA	BITONTO	Quinta	C
2733	prd08hmr	8	2	2024-06-24 16:59:30	3.583,42 €	Ammessa	200,00 €				BTTD32000N - I.T.E.T. CASSANDRO FERMI NERVI	BT	BARLETTA	Terza	B
2734	6v6wdeyq	8	2	2024-06-24 17:45:55	3.012,58 €	Ammessa	200,00 €				TAPC11000A - LICEO F. DE SANCTIS - G. GALILEI	TA	AVETRANA	Quarta	B
2735	883on9ye	8	2	2024-06-24 17:55:09	3.386,31 €	Ammessa	200,00 €				LESD090002 - LICEO P. COLONNA	LE	GALATINA	Quarta	A
2736	b2qmb80i	8	2	2024-06-24 18:26:33	3.122,73 €	Ammessa	200,00 €				BTRH05801C - A. MORO	BT	TRANI	Terza	F

N. Graduatoria	Codice Pratica	Punteggio ISEE	Punteggio Genere	Data e ora Invio	Importo ISEE	Esito_Finale	Importo Beneficio	Codice Fiscale Beneficiario	Cognome Studente	Nome Studente	Istituzione scolastica di II grado	Prov	Residenza	Classe	Sezione
2737	9u0x1f8x	8	2	2024-06-24 18:40:03	3.633,21 €	Ammessa	200,00 €				BATD02000A - I.T.E. F. M. GENCO	BA	SANTERAMO IN COLLE	Terza	BSIA
2738	ag11ehnr	8	2	2024-06-24 19:02:22	3.671,57 €	Ammessa	200,00 €				SAPM35500H - "SAN GIUSEPPE" LICEO SCIENZE UMANE	LE	NARDO'	Quinta	B
2739	b0fqxx25	8	2	2024-06-24 19:26:35	3.933,41 €	Ammessa	200,00 €				FGPM10000G - LICEO E. PESTALOZZI	FG	SAN SEVERO	Quinta	SUC
2740	rsvdx5vk	8	2	2024-06-24 22:42:54	3.373,45 €	Ammessa	200,00 €				BATE04901E - ITT E.DI SAVOIA-ITC CALAMANDREI	BA	ADELFIA	Terza	E
2741	ajt5k6gr	8	2	2024-06-25 09:08:33	3.425,85 €	Ammessa	200,00 €				LETE010002 - I.T.E.T. G. DELEDDA	LE	LECCE	Quinta	C
2742	e9poqgwx	8	2	2024-06-25 09:42:58	3.484,28 €	Ammessa	200,00 €				LETF00301P - ALESSANO	LE	TRICASE	Quinta	A/T
2743	p5cxrsch	8	2	2024-06-25 09:44:39	3.469,11 €	Ammessa	200,00 €				BTPC02301L - LICEO S. STAFFA - TRINITAPOLI	BT	TRINITAPOLI	Quarta	L
2744	j9jhmtpg	8	2	2024-06-25 09:49:19	3.469,11 €	Ammessa	200,00 €				BTPC02301L - LICEO S. STAFFA - TRINITAPOLI	BT	TRINITAPOLI	Terza	L
2745	7rk4h0cd	8	2	2024-06-25 10:16:03	3.439,27 €	Ammessa	200,00 €				FGPM03000E - LICEO CAROLINA POERIO	FG	FOGGIA	Quarta	DS
2746	bazocphi	8	2	2024-06-25 10:35:44	3.655,39 €	Ammessa	200,00 €				BRRF010008 - I.P. F. L. MORVILLO FALCONE	BR	BRINDISI	Quinta	A
2747	atj0w9ik	8	2	2024-06-25 10:40:51	3.125,20 €	Ammessa	200,00 €				BAPC18000X - LICEO CARMINE SYLOS	BA	BITONTO	Terza	C
2748	2sicn9hq	8	2	2024-06-25 10:50:28	3.705,73 €	Ammessa	200,00 €				BTRF04451C - GIUSEPPE COLASANTO - SERALE	BT	ANDRIA	Quinta	C
2749	a7pj2m3x	8	2	2024-06-25 11:40:52	3.666,67 €	Ammessa	200,00 €				TARC01201T - IPSC DON MILANI	TA	SAN GIORGIO IONICO	Quarta	C
2750	fo0jjyxu	8	2	2024-06-25 11:48:57	3.710,75 €	Ammessa	200,00 €				BAPM04000R - LICEO SAN BENEDETTO	BA	CASTELLANA GROTTE	Quarta	A
2751	iklssr22	8	2	2024-06-25 11:58:17	3.371,38 €	Ammessa	200,00 €				TASD02000N - LICEO ARTISTICO V. CALO'	BR	CEGLIE MESSAPICA	Quarta	B
2752	vcwm5ve9	8	2	2024-06-25 12:45:46	3.856,54 €	Ammessa	200,00 €				BAPM04000R - LICEO SAN BENEDETTO	BA	TRIGGIANO	Terza	B ES
2753	5qmjknp5	8	2	2024-06-25 13:08:25	3.266,96 €	Ammessa	200,00 €				BATA024029 - BASILE CARAMIA	TA	MARTINA FRANCA	Terza	B
2754	ps5uhafu	8	2	2024-06-25 14:16:32	3.498,87 €	Ammessa	200,00 €				FGTE03000R - ITET NOTARANGELO-ROSATI-GIANNONE-MASI	FG	FOGGIA	Quarta	H
2755	wazsfr8k	8	2	2024-06-25 16:18:37	3.385,83 €	Ammessa	200,00 €				BRRI01401G - I.P. FERRARIS - DE MARCO	BR	BRINDISI	Quarta	C
2756	mkbhresu	8	2	2024-06-25 17:23:44	3.389,12 €	Ammessa	200,00 €				BATD05901N - MARCO POLO	BA	BARI	Quarta	D
2757	ewl49tef	8	2	2024-06-25 17:41:58	3.764,77 €	Ammessa	200,00 €				LEPM150003 - LICEO 'R. LEVI MONTALCINI'	LE	MATINO	Quarta	B
2758	rtl6bmmg	8	2	2024-06-25 17:43:23	3.942,02 €	Ammessa	200,00 €				TATD02101X - IST. TECNICO G. M. SFORZA PALAGIANO	TA	PALAGIANO	Quarta	B
2759	23y12pvd	8	2	2024-06-25 18:07:24	3.531,08 €	Ammessa	200,00 €				BATD06202E - I.T.E. D. ROMANAZZI	BA	BARI	Quarta	F
2760	28qn5c6u	8	2	2024-06-25 18:14:17	3.457,87 €	Ammessa	200,00 €				TATD08000P - I.T.E. PITAGORA	TA	TARANTO	Quinta	B
2761	tk1epjc3	8	2	2024-06-25 18:25:21	3.008,34 €	Ammessa	200,00 €				FGTD22000C - I.OC. M. DEL GIUDICE	FG	RODI GARGANICO	Quinta	D
2762	ek5k8ycp	8	2	2024-06-25 18:38:03	3.309,92 €	Ammessa	200,00 €				LEPM050006 - LICEO G. COMI	LE	MIGGIANO	Quarta	AU
2763	palswygf	8	2	2024-06-25 18:53:34	3.063,99 €	Ammessa	200,00 €				TAPM020008 - LICEO SCIENZE UMANE VITTORINO DA FELTRE	TA	PULSANO	Quarta	C
2764	p2iw4277	8	2	2024-06-25 19:20:05	3.905,01 €	Ammessa	200,00 €				FGTD010004 - I.T.E. A. FRACCACRETA	FG	SAN SEVERO	Quinta	B
2765	o7l0v5m9	8	2	2024-06-25 19:31:38	3.585,34 €	Ammessa	200,00 €				LERF049018 - IST.PROF.SERVIZI SOCIALI E COMM.	LE	PARABITA	Quarta	A
2766	q3j41q4r	8	2	2024-06-25 19:51:07	3.556,96 €	Ammessa	200,00 €				BRRH01000Q - I.P.E.O.A.S. PERTINI	LE	SQUINZANO	Terza	I
2767	aqr5p619	8	2	2024-06-25 20:39:24	3.804,52 €	Ammessa	200,00 €				LETD08000R - I.T.E. A. OLIVETTI	LE	LECCE	Quarta	A
2768	8gdkxn1f	8	2	2024-06-25 20:55:10	3.345,38 €	Ammessa	200,00 €				BAPC23000Q - LICEI SYLOS - FIORE	BA	TERLIZZI	Quinta	B
2769	j92tyf45	8	2	2024-06-25 22:14:36	3.144,86 €	Ammessa	200,00 €				BRTH020006 - I.T.E.TCARNARO-MARCONI-FLACCO-BELLUZZI	BR	BRINDISI	Quarta	A
2770	ggqaet4e	8	2	2024-06-26 09:14:24	3.729,84 €	Ammessa	200,00 €				FGPM10000G - LICEO E. PESTALOZZI	FG	SAN SEVERO	Quarta	B
2771	xrn3hbz2	8	2	2024-06-26 09:49:27	3.763,82 €	Ammessa	200,00 €				BARI130007 - I.P. L. SANTARELLA - DE LILLA	BA	BARI	Quarta	AP
2772	ot8hhoag	8	2	2024-06-26 10:04:33	3.127,17 €	Ammessa	200,00 €				LEPM050006 - LICEO G. COMI	LE	TRICASE	Quarta	A/E
2773	ngr0swzs	8	2	2024-06-26 10:11:06	3.022,75 €	Ammessa	200,00 €				TATF044507 - LISIDE F.S. CABRINI SERALE	TA	TARANTO	Quarta	B
2774	hjrm4exa	8	2	2024-06-26 10:27:02	3.618,48 €	Ammessa	200,00 €				BTRH05801C - A. MORO	BT	TRANI	Terza	A
2775	0sskvfq7	8	2	2024-06-26 10:53:34	3.309,80 €	Ammessa	200,00 €				FGRC00801T - I.P. L.EINAUDI	FG	FOGGIA	Quarta	D
2776	sp4wd9v8	8	2	2024-06-26 11:05:04	3.983,48 €	Ammessa	200,00 €				BTPS15000X - LICEO CARLO CAFIERO	BT	BARLETTA	Quarta	D
2777	mc92yaf7	8	2	2024-06-26 11:18:57	3.775,54 €	Ammessa	200,00 €				BASD039013 - LICEO ARTISTICO FEDERICO II STUPOR MUNDI	BA	CORATO	Quarta	B
2778	rf1f7m0v	8	2	2024-06-26 13:09:57	3.956,56 €	Ammessa	200,00 €				LEPC13000N - LICEO VIRGILIO-REDI	LE	SURBO	Quarta	P
2779	9fi3l1qt	8	2	2024-06-26 13:12:12	3.094,72 €	Ammessa	200,00 €				BAPC23000Q - LICEI SYLOS - FIORE	BA	CORATO	Terza	B
2780	60sx3did	8	2	2024-06-26 17:48:20	3.251,96 €	Ammessa	200,00 €				TATF03701Q - MAJORANA	TA	CRISPIANO	Terza	A C L I
2781	s913khcp	8	2	2024-06-26 17:55:38	3.092,66 €	Ammessa	200,00 €				FGPC15000C - LICEO BONGHI-ROSMINI	FG	LUCERA	Quarta	A
2782	uqz2ropd	8	2	2024-06-26 18:38:54	3.536,47 €	Ammessa	200,00 €				FGRC00801T - I.P. L.EINAUDI	FG	FOGGIA	Quinta	E
2783	0wptfr9f	8	2	2024-06-26 18:40:31	3.676,28 €	Ammessa	200,00 €				BTPC01000D - LICEO A. CASARDI	BT	BARLETTA	Terza	B
2784	rzoyx5h7	8	2	2024-06-26 19:38:24	3.856,06 €	Ammessa	200,00 €				BTPS15000X - LICEO CARLO CAFIERO	BT	BARLETTA	Quarta	P
2785	swlecs9x	8	2	2024-06-26 20:15:34	3.169,17 €	Ammessa	200,00 €				FGPC180008 - LICEO ZINGARELLI-SACRO CUORE	BT	SAN FERDINANDO DI PUGLIA	Terza	CS
2786	6qmtju8l	8	2	2024-06-27 09:27:42	3.017,03 €	Ammessa	200,00 €				BARH049011 - P. CALAMANDREI	BA	BARI	Quinta	H
2787	qqxhijzn	8	2	2024-06-27 10:02:08	3.573,84 €	Ammessa	200,00 €				BARI016015 - I.P.S.I.A.	BA	SANTERAMO IN COLLE	Terza	A/IMI
2788	0eekru68	8	2	2024-06-27 10:11:51	3.372,19 €	Ammessa	200,00 €				FGPM03000E - LICEO CAROLINA POERIO	FG	TROIA	Quarta	CS
2789	mqsdorcx	8	2	2024-06-27 11:35:01	3.239,17 €	Ammessa	200,00 €				BARI016015 - I.P.S.I.A.	BA	SANTERAMO IN COLLE	Quinta	A
2790	9ub190fb	8	2	2024-06-27 11:47:43	3.956,88 €	Ammessa	200,00 €				BARH120005 - I.P. DOMENICO MODUGNO	BA	MOLA DI BARI	Quinta	A-ENO
2791	9s1yvtd2	8	2	2024-06-27 11:53:36	3.986,02 €	Ammessa	200,00 €				TAPC070005 - LICEO ARISTOSSENO	TA	TARANTO	Quarta	N
2792	dykt9x3i	8	2	2024-06-27 12:14:26	3.998,44 €	Ammessa	200,00 €				LETD04901T - IST.TECNICO COMM.LE MICHELE LAPORTA	LE	SOGLIANO CAVOUR	Quinta	BTI
2793	qo96ygq0	8	2	2024-06-27 12:24:01	3.608,28 €	Ammessa	200,00 €				LETD140007 - I.T.E. A. DE VITI DE MARCO	LE	CASARANO	Quarta	B
2794	66b9qqqe	8	2	2024-06-27 12:51:36	3.206,14 €	Ammessa	200,00 €				BAPM02000G - LICEO VITO FORNARI	BA	MOLFETTA	Quarta	C
2795	i7n9vhpw	8	2	2024-06-27 14:43:33	3.953,43 €	Ammessa	200,00 €				BRPC04000P - LICEO MARZOLLA-LEO-SIMONE-DURANO	BR	BRINDISI	Quarta	B
2796	y71p8sf5	8	2	2024-06-27 15:53:14	3.728,15 €	Ammessa	200,00 €				BARC054017 - LUCIANO TANDOI	BA	CORATO	Quinta	F
2797	e73e6hd8	8	2	2024-06-27 16:03:49	3.728,15 €	Ammessa	200,00 €				BAPC05401G - ALFREDO ORIANI	BA	CORATO	Terza	A
2798	mpcrz1zf	8	2	2024-06-27 17:10:43	3.344,56 €	Ammessa	200,00 €				FGPM05000Q - LICEO MARIA IMMACOLATA	FG	SAN GIOVANNI ROTONDO	Quarta	A
2799	r657r8r3	8	2	2024-06-27 17:26:56	3.080,98 €	Ammessa	200,00 €				BTPC040009 - LICEO CARLO TROYA	BT	ANDRIA	Terza	B
2800	xokmgu7e	8	2	2024-06-27 17:34:35	3.390,88 €	Ammessa	200,00 €				FGRH100008 - I.P. ANNESSO CONV. BONGHI	FG	SAN SEVERO	Quinta	A
2801	emojmp2q	8	2	2024-06-27 17:44:23	3.227,73 €	Ammessa	200,00 €				BAPC23000Q - LICEI SYLOS - FIORE	BA	RUVO DI PUGLIA	Quarta	B
2802	i4m8t22y	8	2	2024-06-27 18:02:40	3.015,94 €	Ammessa	200,00 €				LEPS04000E - LICEO A. VALLONE	LE	SOLETO	Terza	CL
2803	py7ik6jn	8	2	2024-06-27 19:10:10	3.578,31 €	Ammessa	200,00 €				LERH00101P - I.I.S.S. PRESTA COLUMELLA LECCE	LE	CARMIANO	Quinta	A
2804	chnjrlen	8	2	2024-06-27 19:44:48	3.482,14 €	Ammessa	200,00 €				TATF04101B - ORESTE DEL PRETE	TA	MANDURIA	Terza	A
2805	fsn5ckkh	8	2	2024-06-27 19:54:08	3.944,43 €	Ammessa	200,00 €				BASD039013 - LICEO ARTISTICO FEDERICO II STUPOR MUNDI	BT	BARLETTA	Quarta	B
2806	70usbywf	8	2	2024-06-28 09:45:13	3.265,74 €	Ammessa	200,00 €				FGPM03000E - LICEO CAROLINA POERIO	FG	FOGGIA	Quinta	AS
2807	49rddfnv	8	2	2024-06-28 10:06:59	3.782,17 €	Ammessa	200,00 €				FGRC00801T - I.P. L.EINAUDI	FG	FOGGIA	Terza	C
2808	58fozbyv	8	2	2024-06-28 10:25:48	3.275,27 €	Ammessa	200,00 €				BTRH05801C - A. MORO	BT	TRANI	Quarta	C

Bollettino Ufficiale della Regione Puglia - n. 86 del 24-10-2024

72953

PR Puglia FESR-FSE+ 2021-2027
Priorità: 6. Istruzione e Formazione
Obiettivo specifico: ESO4.6

Azione 6.3 interventi per garantire l'accesso universale all'istruzione
Sub Azione 6.3.5 Diritto allo studio e all'inclusione scolastica

N. Graduatoria	Codice Pratica	Punteggio ISEE	Punteggio Genere	Data e ora Invio	Importo ISEE	Esito_Finale	Importo Beneficio	Codice Fiscale Beneficiario	Cognome Studente	Nome Studente	Istituzione scolastica di II grado	Prov	Residenza	Classe	Sezione
2809	ignusfoi	8	2	2024-06-28 10:28:14	3.787,75 €	Ammessa	200,00 €				LEPS21000C - LICEO QUINTO ENNIO	LE	GALLIPOLI	Quarta	A
2810	bcgsglp2	8	2	2024-06-28 10:53:59	3.457,70 €	Ammessa	200,00 €				LEPM050006 - LICEO G. COMI	LE	PRESICCE-ACQUARICA	Terza	A
2811	8ou7ldzb	8	2	2024-06-28 11:43:19	3.423,80 €	Ammessa	200,00 €				FGPS210002 - LICEO CHECCHIA RISPOLI-TONDI	FG	SAN SEVERO	Quarta	F
2812	xcxssk0t	8	2	2024-06-28 11:45:59	3.670,17 €	Ammessa	200,00 €				LESL03000R - LICEO CIARDO - PELLEGRINO	LE	NOVOLI	Quarta	F
2813	i20aptzc	8	2	2024-06-28 11:55:50	3.670,41 €	Ammessa	200,00 €				BARH04000D - I.P.E.O.A. DI MOLFETTA	BA	GIOVINAZZO	Terza	B
2814	5s5jil6s	8	2	2024-06-28 12:06:48	3.564,05 €	Ammessa	200,00 €				BTPC01000D - LICEO A. CASARDI	BT	BARLETTA	Terza	A
2815	8lhwox3j	8	2	2024-06-28 12:57:26	3.089,08 €	Ammessa	200,00 €				LEPS21000C - LICEO QUINTO ENNIO	LE	GALLIPOLI	Quarta	A
2816	bbdgryy5	8	2	2024-06-28 12:57:32	3.503,21 €	Ammessa	200,00 €				BATF028018 - ITIS L.DO DA VINCI	BA	MOLA DI BARI	Terza	A-BIO
2817	82apmgqb	8	2	2024-06-28 16:27:02	3.006,37 €	Ammessa	200,00 €				BRPM010003 - LICEO E. PALUMBO	BR	MESAGNE	Quarta	DL
2818	4ivwdycy	8	2	2024-06-28 16:39:19	3.551,66 €	Ammessa	200,00 €				LERC017013 - F. BOTTAZZI - RACALE	LE	MELISSANO	Quinta	4ARA
2819	6vmkl8zx	8	2	2024-06-28 17:09:01	3.904,51 €	Ammessa	200,00 €				BARH04000D - I.P.E.O.A. DI MOLFETTA	BT	ANDRIA	Quinta	A
2820	ppbyr5si	8	2	2024-06-28 17:24:40	3.661,16 €	Ammessa	200,00 €				FGPS20000B - LICEO GALILEI-MORO	FG	MANFREDONIA	Quinta	A
2821	e1vc3e4s	8	2	2024-06-28 17:35:50	3.661,16 €	Ammessa	200,00 €				FGPM059017 - LICEO A. G. RONCALLI	FG	MANFREDONIA	Quarta	D
2822	oov27i07	8	2	2024-06-28 18:00:42	3.597,08 €	Ammessa	200,00 €				LETD04901T - IST.TECNICO COMM.LE MICHELE LAPORTA	LE	PARABITA	Quarta	AFM
2823	27fjr498	8	2	2024-06-28 19:05:22	3.445,10 €	Ammessa	200,00 €				BTPC210007 - LICEO F. DE SANCTIS	BT	TRANI	Terza	CL
2824	nay5b3at	8	2	2024-06-28 20:24:46	3.956,62 €	Ammessa	200,00 €				LESD03302X - LICEO ARTISTICO E COREUTICO GIANNELLI	LE	TAVIANO	Quarta	D
2825	zqfir8mv	8	2	2024-06-28 23:21:05	3.609,31 €	Ammessa	200,00 €				BAPS05901T - M. POLO	BA	BITRITTO	Quarta	GL
2826	08kyl4w1	8	2	2024-06-29 06:39:10	3.733,75 €	Ammessa	200,00 €				FGPS210002 - LICEO CHECCHIA RISPOLI-TONDI	FG	SAN SEVERO	Quarta	A
2827	x88ajqe1	8	2	2024-06-29 09:59:10	3.739,51 €	Ammessa	200,00 €				FGPS080006 - LICEO ALBERT EINSTEIN	FG	CERIGNOLA	Quinta	G
2828	pvbnu5fy	8	2	2024-06-29 12:31:07	3.423,93 €	Ammessa	200,00 €				TASD02002Q - LICEO ARTISTICO V. CALO'	TA	TARANTO	Terza	L
2829	d9ero5xh	8	2	2024-06-29 17:10:55	3.821,32 €	Ammessa	200,00 €				BRTH020006 - I.T.E.TCARNARO-MARCONI-FLACCO-BELLUZZI	BR	TORRE SANTA SUSANNA	Quinta	CMAC
2830	4v4o6r8r	8	2	2024-06-29 17:47:06	3.994,80 €	Ammessa	200,00 €				FEPC020005 - LICEO CLASSICO "L.ARIOSTO"	BA	NOCI	Quarta	4X
2831	3ojavr4w	8	2	2024-06-29 21:33:55	3.928,21 €	Ammessa	200,00 €				FGPS040004 - LICEO SCIENTIFICO G. MARCONI	FG	FOGGIA	Quinta	A
2832	wft86vai	8	2	2024-06-30 21:15:50	3.440,24 €	Ammessa	200,00 €				FGPS20000B - LICEO GALILEI-MORO	FG	MANFREDONIA	Terza	A
2833	h7tn8s9i	8	2	2024-07-01 09:33:47	3.557,05 €	Ammessa	200,00 €				BAPC18000X - LICEO CARMINE SYLOS	BA	BITONTO	Quarta	BL
2834	s0uqzduy	8	2	2024-07-01 10:40:05	3.892,73 €	Ammessa	200,00 €				BATD01601Q - NICOLA DELL'ANDRO	BA	SANTERAMO IN COLLE	Quarta	A
2835	nrxkoot2	8	2	2024-07-01 10:52:18	3.979,52 €	Ammessa	200,00 €				BARC041015 - I.P.S.S.C.T.S.P. MONS. ANTONIO BELLO	BA	MOLFETTA	Terza	A/E
2836	bra9hq6m	8	2	2024-07-01 12:14:14	3.725,59 €	Ammessa	200,00 €				LEPC13000N - LICEO VIRGILIO-REDI	LE	TREPUZZI	Terza	E
2837	4ps44qng	8	2	2024-07-01 12:56:06	3.972,52 €	Ammessa	200,00 €				BTRH053019 - I.P. A. MORO	BT	SAN FERDINANDO DI PUGLIA	Quinta	GC
2838	yu7ae2h8	8	2	2024-07-01 15:54:03	3.921,63 €	Ammessa	200,00 €				FGPM10000G - LICEO E. PESTALOZZI	FG	SAN SEVERO	Terza	A
2839	9dvaqi3y	8	2	2024-07-01 16:38:03	3.382,16 €	Ammessa	200,00 €				TAPS18000Q - LICEO D. DE RUGGIERI	TA	MASSAFRA	Quarta	C
2840	mo5e8xqk	8	2	2024-07-01 18:19:14	3.623,98 €	Ammessa	200,00 €				BTRC03601A - IPSC - IPSAM COSMAI	BT	BISCEGLIE	Quarta	AS
2841	9th8d7dv	8	2	2024-07-01 18:42:05	3.743,53 €	Ammessa	200,00 €				LEPS04401V - LICEO SCIENTIFICO	LE	SALICE SALENTINO	Quarta	O
2842	52lpucr3	8	2	2024-07-02 10:40:07	3.979,53 €	Ammessa	200,00 €				FGTF059018 - I.T.T. FERMI-ROTUNDI-EUCLIDE	FG	MANFREDONIA	Quinta	E
2843	yompd35x	8	2	2024-07-02 10:47:51	3.954,90 €	Ammessa	200,00 €				FGPC003013 - LICEO FEDERICO II	FG	LESINA	Quinta	E
2844	bakuzvsd	8	2	2024-07-02 10:59:10	3.666,30 €	Ammessa	200,00 €				BATF230001 - I.T.T. PANETTI-PITAGORA	BA	BARI	Terza	ITCM
2845	uvc1n4r5	8	2	2024-07-02 11:52:54	3.878,44 €	Ammessa	200,00 €				BTPC040009 - LICEO CARLO TROYA	BT	ANDRIA	Quarta	AL
2846	q1jfnsog	8	2	2024-07-02 12:47:29	3.201,63 €	Ammessa	200,00 €				BTPC01000D - LICEO A. CASARDI	BT	BARLETTA	Quarta	D
2847	m1kauc0	8	2	2024-07-02 14:32:46	3.334,99 €	Ammessa	200,00 €				BRRF010008 - I.P. F. L. MORVILLO FALCONE	TA	TARANTO	Terza	C
2848	zfe9ttrq	8	2	2024-07-02 15:01:00	3.997,36 €	Ammessa	200,00 €				LESL03000R - LICEO CIARDO - PELLEGRINO	LE	CASTRI DI LECCE	Quinta	D
2849	qof8sug5	8	2	2024-07-02 17:41:06	3.048,41 €	Ammessa	200,00 €				TAPC070005 - LICEO ARISTOSSENO	TA	TARANTO	Quarta	G
2850	beznx3zf	8	2	2024-07-02 17:57:31	3.834,51 €	Ammessa	200,00 €				TARH070002 - I.P.S.E.O.A. MEDITERRANEO	TA	PULSANO	Quinta	D
2851	q9klv91c	8	2	2024-07-02 17:59:51	3.690,09 €	Ammessa	200,00 €				TAPS18000Q - LICEO D. DE RUGGIERI	TA	MASSAFRA	Terza	L
2852	p9fow5fv	8	2	2024-07-02 18:13:11	3.168,63 €	Ammessa	200,00 €				LETD039017 - IST.TECN.COMM.LEV.BACHELETCOPERTINO	LE	VEGLIE	Quarta	ACPC
2853	s7lq5uw9	8	2	2024-07-02 18:15:32	3.277,24 €	Ammessa	200,00 €				BAPC23000Q - LICEI SYLOS - FIORE	BA	TERLIZZI	Terza	A
2854	coolygox	8	2	2024-07-02 19:04:04	3.145,94 €	Ammessa	200,00 €				LEPC120003 - LICEO GALILEO GALILEI	LE	NARDO'	Terza	A
2855	o72lx7g7	8	2	2024-07-02 19:05:22	3.824,65 €	Ammessa	200,00 €				BARH04000D - I.P.E.O.A. DI MOLFETTA	BT	ANDRIA	Terza	BT
2856	rdy80jk8	8	2	2024-07-02 19:35:32	3.587,44 €	Ammessa	200,00 €				BARI14000T - I.P. DE NORA - LORUSSO	BA	TORITTO	Quinta	BS
2857	3ior5cny	8	2	2024-07-02 19:57:43	3.683,12 €	Ammessa	200,00 €				TARC039517 - I.P. PERRONE - SERALE	TA	LATERZA	Quarta	F
2858	2xkmwdcu	8	2	2024-07-02 20:47:34	3.802,62 €	Ammessa	200,00 €				FGRI021011 - I.P. PRIMO LEVI	FG	SAN MARCO IN LAMIS	Quarta	A
2859	pdllmsgr	8	2	2024-07-02 22:09:07	3.089,93 €	Ammessa	200,00 €				FGRC00801T - I.P. L.EINAUDI	FG	FOGGIA	Quinta	D
2860	4v8ghcpv	8	2	2024-07-03 00:49:21	3.899,93 €	Ammessa	200,00 €				FGPS20000B - LICEO GALILEI-MORO	FG	MANFREDONIA	Quinta	B
2861	rj97qbdh	8	2	2024-07-03 10:38:49	3.440,00 €	Ammessa	200,00 €				FGPS080006 - LICEO ALBERT EINSTEIN	FG	CERIGNOLA	Quinta	G
2862	3py3sq5z	8	2	2024-07-03 11:25:30	3.761,30 €	Ammessa	200,00 €				CBRH010005 - I.P.S.E.O.A.-I.P.S.A.R. "F. DI SVEVIA"	FG	SAN SEVERO	Quinta	F
2863	beu2gxyx	8	2	2024-07-03 11:50:16	3.952,84 €	Ammessa	200,00 €				BATF079015 - ITT LUIGI DELL'ERBA	BA	MONOPOLI	Quarta	BI
2864	davlok07	8	2	2024-07-03 11:54:16	3.075,59 €	Ammessa	200,00 €				BAPS028016 - L. S. E. MAJORANA	BA	MOLA DI BARI	Terza	C
2865	pfn3fx4f	8	2	2024-07-03 12:06:58	3.191,46 €	Ammessa	200,00 €				BTPC040009 - LICEO CARLO TROYA	BT	ANDRIA	Quarta	AL
2866	ngubrk4u	8	2	2024-07-03 12:13:56	3.759,12 €	Ammessa	200,00 €				LEPS220003 - LICEO G. STAMPACCHIA	LE	TRICASE	Terza	B
2867	93hcy4xv	8	2	2024-07-03 15:39:09	3.214,28 €	Ammessa	200,00 €				FGPS040004 - LICEO SCIENTIFICO G. MARCONI	FG	FOGGIA	Terza	B
2868	yj6238k0	8	2	2024-07-03 17:41:01	3.275,57 €	Ammessa	200,00 €				LEPS04000E - LICEO A. VALLONE	LE	GALATONE	Quarta	AL
2869	5agtjbfe	8	2	2024-07-03 17:43:08	3.717,65 €	Ammessa	200,00 €				LERC017013 - F. BOTTAZZI - RACALE	LE	MATINO	Quarta	ARA
2870	pdydmgeb	8	2	2024-07-03 17:44:46	3.736,61 €	Ammessa	200,00 €				BARC041015 - I.P.S.S.C.T.S.P. MONS. ANTONIO BELLO	BA	MOLFETTA	Quarta	AS
2871	zgjs45n0	8	2	2024-07-03 17:52:10	3.748,15 €	Ammessa	200,00 €				TAPM020008 - LICEO SCIENZE UMANE VITTORINO DA FELTRE	TA	PULSANO	Terza	BES
2872	iuj786yz	8	2	2024-07-03 17:55:17	3.563,05 €	Ammessa	200,00 €				BTPS15000X - LICEO CARLO CAFIERO	BT	BARLETTA	Quarta	N
2873	dvom38lq	8	2	2024-07-03 18:04:54	3.494,06 €	Ammessa	200,00 €				FGPM10000G - LICEO E. PESTALOZZI	FG	SAN SEVERO	Quarta	SUB
2874	ah9vg6l2	8	2	2024-07-03 18:07:36	3.353,11 €	Ammessa	200,00 €				BAPM04000R - LICEO SAN BENEDETTO	BA	CASTELLANA GROTTE	Terza	CL
2875	5zztt71g	8	2	2024-07-03 18:14:53	3.909,56 €	Ammessa	200,00 €				BAPM04000R - LICEO SAN BENEDETTO	BA	RUTIGLIANO	Quarta	C
2876	9n3esbo8	8	2	2024-07-03 18:52:12	3.880,00 €	Ammessa	200,00 €				FGRH010002 - I.P.E.O.A. ENRICO MATTEI	FG	VIESTE	Terza	B
2877	iakd8rlu	8	2	2024-07-03 19:28:38	3.597,06 €	Ammessa	200,00 €				TASL03601P - LICEO ARTISTICO LEONARDO DA VINCI	TA	MARTINA FRANCA	Quarta	C
2878	e5xpn8il	8	2	2024-07-03 19:37:33	3.296,94 €	Ammessa	200,00 €				BARH02901Q - IPSSEOA - SEDE ASSOCIATA FIORE MODUGNO	BA	GRUMO APPULA	Terza	P
2879	3z0og1em	8	2	2024-07-04 06:53:06	3.686,28 €	Ammessa	200,00 €				BAPC18000X - LICEO CARMINE SYLOS	BA	BITONTO	Terza	A LES
2880	vxgix8m1	8	2	2024-07-04 08:44:16	3.781,71 €	Ammessa	200,00 €				BTRI036013 - I.P. COSMAI - SEDE ASSOCIATA	BT	TRANI	Quarta	A V

N. Graduatoria	Codice Pratica	Punteggio ISEE	Punteggio Genere	Data e ora Invio	Importo ISEE	Esito_Finale	Importo Beneficio	Codice Fiscale Beneficiario	Cognome Studente	Nome Studente	Istituzione scolastica di II grado	Prov	Residenza	Classe	Sezione
2881	2dw41hsw	8	2	2024-07-04 09:41:44	3.728,03 €	Ammessa	200,00 €				FGRC00801T - I.P. L.EINAUDI	FG	ORTA NOVA	Quinta	B
2882	zjz91xqj	8	2	2024-07-04 10:10:52	3.747,44 €	Ammessa	200,00 €				LEPS07000A - LICEO GIULIETTA BANZI BAZOLI	LE	LECCE	Terza	O
2883	8ap64mcs	8	2	2024-07-04 10:46:53	3.563,35 €	Ammessa	200,00 €				FGPC044019 - LICEO FIANI	FG	SERRACAPRIOLA	Terza	B
2884	buch12nf	8	2	2024-07-04 11:22:00	3.978,47 €	Ammessa	200,00 €				LESL03000R - LICEO CIARDO - PELLEGRINO	LE	LECCE	Quarta	G
2885	75ojwr7p	8	2	2024-07-04 11:48:02	3.295,07 €	Ammessa	200,00 €				TARF006018 - ISTITUTO PROFESSIONALE MICHELE LENTINI	TA	MASSAFRA	Terza	A
2886	lmvlkg6k	8	2	2024-07-04 12:05:03	3.390,82 €	Ammessa	200,00 €				BAPS052013 - LEONARDO DA VINCI	BA	ALBEROBELLO	Quarta	A
2887	oym7b7ek	8	2	2024-07-04 12:34:20	3.668,51 €	Ammessa	200,00 €				LERC03901X - I.P.S.C.T. ILARIA ALPI COPERTINO	LE	VEGLIE	Quinta	A
2888	zgxoyqam	8	2	2024-07-04 16:21:59	3.600,68 €	Ammessa	200,00 €				BARH069016 - IPSSEOA ANGELO CONSOLI	BA	ACQUAVIVA DELLE FONTI	Quinta	EB
2889	d2t710bt	8	2	2024-07-04 17:12:31	3.584,23 €	Ammessa	200,00 €				FGRI020004 - I.P. ANTONIO PACINOTTI	FG	FOGGIA	Quinta	AT
2890	tb7t43b6	8	2	2024-07-04 17:32:33	3.957,12 €	Ammessa	200,00 €				BTRC04651A - LEONTINE E GIUSEPPE DE NITTIS-SERALE	BT	BARLETTA	Terza	F
2891	61ighh34	8	2	2024-07-04 17:49:55	3.658,17 €	Ammessa	200,00 €				BARF03301X - IISS R. LUXEMBURG-PROF. SER SOC. E COMM.	BA	ADELFIA	Quarta	B
2892	byssg7hc	8	2	2024-07-04 19:18:27	3.125,13 €	Ammessa	200,00 €				FGTD02000P - I.T.E.T. DANTE ALIGHIERI	FG	CERIGNOLA	Terza	A SIA
2893	ghogiqrc	8	2	2024-07-05 10:59:14	3.919,59 €	Ammessa	200,00 €				FGPC15000C - LICEO BONGHI-ROSMINI	FG	LUCERA	Terza	B
2894	rfhcv6oe	8	2	2024-07-05 11:52:56	3.360,80 €	Ammessa	200,00 €				BASL06000T - LICEO DE NITTIS-PASCALI	BA	BARI	Quarta	E
2895	phll05jw	8	2	2024-07-05 12:04:17	3.526,35 €	Ammessa	200,00 €				BAPC030002 - LICEO CAGNAZZI	BA	ALTAMURA	Terza	B
2896	1oqjslem	8	2	2024-07-05 16:46:16	3.597,07 €	Ammessa	200,00 €				FGRC00801T - I.P. L.EINAUDI	FG	FOGGIA	Terza	N
2897	3laft6b5	8	2	2024-07-05 17:19:42	3.680,84 €	Ammessa	200,00 €				FGPM03000E - LICEO CAROLINA POERIO	FG	FOGGIA	Quarta	B
2898	h75jng94	8	2	2024-07-05 17:31:59	3.183,85 €	Ammessa	200,00 €				TARC039517 - I.P. PERRONE - SERALE	TA	MASSAFRA	Quarta	PP
2899	1gf1ecpj	8	2	2024-07-05 17:34:03	3.271,55 €	Ammessa	200,00 €				FGPS08000E - LICEO ALBERT EINSTEIN	FG	STORNARA	Terza	A
2900	z1tw0wcp	8	2	2024-07-05 17:46:17	3.474,05 €	Ammessa	200,00 €				BTRA00701B - I.I.S.S. L. EINAUDI	BT	CANOSA DI PUGLIA	Quarta	AE
2901	x1gqxest	8	2	2024-07-05 17:51:16	3.393,74 €	Ammessa	200,00 €				BAPS01000X - LICEO SCIENTIFICO A. SCACCHI	BA	BARI	Quinta	E
2902	70kops3b	8	2	2024-07-05 17:53:19	3.733,33 €	Ammessa	200,00 €				BAPS38000R - LICEI A. EINSTEIN - L. DA VINCI	BT	BISCEGLIE	Quinta	C
2903	f3z5wupx	8	2	2024-07-05 17:57:59	3.439,85 €	Ammessa	200,00 €				FGPS00701D - LICEO GENEROSO DE ROGATIS	FG	SAN NICANDRO GARGANICO	Quinta	A
2904	0i889i6p	8	2	2024-07-05 18:03:54	3.509,06 €	Ammessa	200,00 €				TAPC10000Q - LICEO ARCHITA	TA	TARANTO	Quarta	BES
2905	rde0jnto	8	2	2024-07-05 18:17:09	3.051,34 €	Ammessa	200,00 €				BRPM04000V - LICEO DON QUIRICO PUNZI	BR	CEGLIE MESSAPICA	Terza	C
2906	srxomm2r	8	2	2024-07-05 18:21:25	3.038,98 €	Ammessa	200,00 €				FGPS08000E - LICEO ALBERT EINSTEIN	FG	CERIGNOLA	Quarta	I
2907	6adb4est	8	2	2024-07-05 18:53:35	3.984,63 €	Ammessa	200,00 €				BATL07000T - I.T.T. NERVI-GALILEI	BA	ALTAMURA	Terza	A
2908	4m21g5ir	8	2	2024-07-05 20:30:26	3.529,60 €	Ammessa	200,00 €				BARH069016 - IPSSEOA ANGELO CONSOLI	BA	CONVERSANO	Terza	SERALE
2909	ijk69izt	8	2	2024-07-05 23:03:15	3.673,13 €	Ammessa	200,00 €				BAPM04000R - LICEO SAN BENEDETTO	BA	TRIGGIANO	Terza	CSU
2910	0hwg5e2j	8	2	2024-07-05 23:48:23	3.277,03 €	Ammessa	200,00 €				BATD01601Q - NICOLA DELL'ANDRO	BA	SANTERAMO IN COLLE	Quinta	B
2911	kbqinpx4	8	2	2024-07-06 10:22:54	3.948,07 €	Ammessa	200,00 €				BTRI036013 - I.P. COSMAI - SEDE ASSOCIATA	BT	TRANI	Terza	AV
2912	rg8bhnxy	8	2	2024-07-07 21:13:36	3.996,18 €	Ammessa	200,00 €				BRPS030007 - LICEO F. RIBEZZO	BR	FRANCAVILLA FONTANA	Quinta	SA/T
2913	9y0eambv	8	2	2024-07-07 23:57:53	3.573,45 €	Ammessa	200,00 €				BTRI036013 - I.P. COSMAI - SEDE ASSOCIATA	BT	TRANI	Quarta	A/V
2914	rzhy9g6n	8	2	2024-07-08 09:01:46	3.078,29 €	Ammessa	200,00 €				FGRC00801T - I.P. L.EINAUDI	FG	FOGGIA	Quarta	M
2915	f4rpfif9	8	2	2024-07-08 09:40:16	3.787,22 €	Ammessa	200,00 €				BRRH01000Q - I.P.E.O.A. S. PERTINI	BR	SAN PIETRO VERNOTICO	Quinta	B
2916	6nszej4e	8	2	2024-07-08 09:41:52	3.588,93 €	Ammessa	200,00 €				BAPS270009 - LICEI CARTESIO	BA	CASAMASSIMA	Terza	N
2917	k9eibc80	8	2	2024-07-08 09:57:56	3.989,73 €	Ammessa	200,00 €				BRPM010003 - LICEO E. PALUMBO	BR	BRINDISI	Terza	B
2918	h2jo8eqa	8	2	2024-07-08 10:10:41	3.906,25 €	Ammessa	200,00 €				TATE04201C - P.SSA MARIA PIA	TA	TARANTO	Quinta	BSE
2919	4p3ycieu	8	2	2024-07-08 10:40:03	3.690,20 €	Ammessa	200,00 €				BARC054017 - LUCIANO TANDOI	BA	CORATO	Quinta	E
2920	v9mq2mu1	8	2	2024-07-08 11:23:58	3.642,51 €	Ammessa	200,00 €				BAPM05000B - LICEO DON LORENZO MILANI	BA	CASSANO DELLE MURGE	Quarta	AM
2921	wyd6idom	8	2	2024-07-08 11:50:44	3.128,61 €	Ammessa	200,00 €				BAPM02000G - LICEO VITO FORNARI	BA	MOLFETTA	Quarta	B/SU
2922	0mtvb7p5	8	2	2024-07-08 12:23:36	3.407,63 €	Ammessa	200,00 €				TATF03801G - I.I.S. A. RIGHI - ISTITUTO TECNICO	TA	TARANTO	Quarta	A
2923	vf5myl39	8	2	2024-07-08 13:54:27	3.922,77 €	Ammessa	200,00 €				BARH02901Q - IPSSEOA - SEDE ASSOCIATA FIORE MODUGNO	BA	PALO DEL COLLE	Quinta	OS
2924	3byh6pij	8	2	2024-07-08 13:58:15	3.803,82 €	Ammessa	200,00 €				LEPC13000N - LICEO VIRGILIO-REDI	LE	LECCE	Terza	O
2925	3vz0iau8	8	2	2024-07-08 16:43:05	3.841,87 €	Ammessa	200,00 €				BTSL046019 - I.I.S.S. LEONTINE E GIUSEPPE DE NITTIS	BT	BARLETTA	Terza	AL
2926	u494oojk	8	2	2024-07-08 17:04:47	3.665,94 €	Ammessa	200,00 €				FGTD02000P - I.T.E.T. DANTE ALIGHIERI	FG	CERIGNOLA	Quinta	A
2927	4oxozpdm	8	2	2024-07-08 17:18:31	3.886,85 €	Ammessa	200,00 €				BTTD05601V - I.T.E.S ETTORE CARAFA	BT	ANDRIA	Terza	B
2928	b2taruny	8	2	2024-07-08 17:41:47	3.835,68 €	Ammessa	200,00 €				FGTA03701P - I.T.T. DI SANGRO-MINUZIANO-ALBERTI	FG	SAN SEVERO	Terza	BIO
2929	jt50re1c	8	2	2024-07-08 19:33:13	3.593,70 €	Ammessa	200,00 €				BRPC04000P - LICEO MARZOLLA-LEO-SIMONE-DURANO	BR	BRINDISI	Quinta	E
2930	uaujstpp	8	2	2024-07-08 19:39:06	3.515,20 €	Ammessa	200,00 €				FGTD02000P - I.T.E.T. DANTE ALIGHIERI	FG	CERIGNOLA	Quinta	A
2931	watctav7	8	2	2024-07-09 09:53:38	3.605,12 €	Ammessa	200,00 €				TAPS19000A - LICEO GALILEO FERRARIS	TA	TARANTO	Quinta	EL
2932	rwxf7qfy	8	2	2024-07-09 11:30:19	3.792,12 €	Ammessa	200,00 €				BTPC040009 - LICEO CARLO TROYA	BT	ANDRIA	Quinta	A L
2933	2ek66eer	8	2	2024-07-09 11:30:33	3.689,58 €	Ammessa	200,00 €				TASD02002Q - LICEO ARTISTICO V. CALO'	TA	TARANTO	Terza	L
2934	rxq2lzsg	8	2	2024-07-09 11:55:08	3.499,80 €	Ammessa	200,00 €				BAPM05000B - LICEO DON LORENZO MILANI	BA	SANTERAMO IN COLLE	Quinta	B/L
2935	b12eguu6	8	2	2024-07-09 14:34:16	3.615,65 €	Ammessa	200,00 €				LEPC03000R - LICEO G. PALMIERI	LE	LEVERANO	Quarta	E
2936	4cmait44	8	2	2024-07-09 16:42:36	3.326,56 €	Ammessa	200,00 €				TAPC11000A - LICEO F. DE SANCTIS - G. GALILEI	TA	AVETRANA	Quinta	B
2937	i0wgaqf8	8	2	2024-07-09 17:01:46	3.531,61 €	Ammessa	200,00 €				BAPM02000G - LICEO VITO FORNARI	BA	MOLFETTA	Quarta	B
2938	y6dwb09b	8	2	2024-07-09 17:15:50	3.879,64 €	Ammessa	200,00 €				BAPS270009 - LICEI CARTESIO	BA	NOICATTARO	Quinta	E
2939	wfinyut4	8	2	2024-07-09 17:20:49	3.123,44 €	Ammessa	200,00 €				FGPS00701D - LICEO GENEROSO DE ROGATIS	FG	SAN NICANDRO GARGANICO	Terza	A
2940	386ivalh	8	2	2024-07-09 19:21:36	3.516,89 €	Ammessa	200,00 €				FGPM10000G - LICEO E. PESTALOZZI	FG	SAN SEVERO	Terza	SUB
2941	8xtd5c0l	8	2	2024-07-09 19:59:19	3.183,78 €	Ammessa	200,00 €				BRRH01000Q - I.P.E.O.A. S. PERTINI	BR	BRINDISI	Quinta	I
2942	ftnyacdb	8	2	2024-07-09 20:15:59	3.243,25 €	Ammessa	200,00 €				FGPM05000Q - LICEO MARIA IMMACOLATA	FG	SAN GIOVANNI ROTONDO	Terza	A
2943	7u2fbj3r	8	2	2024-07-09 22:32:53	3.148,53 €	Ammessa	200,00 €				FGPM059017 - LICEO A. G. RONCALLI	FG	MANFREDONIA	Terza	F
2944	q4ivb4pk	8	2	2024-07-10 10:23:11	3.247,34 €	Ammessa	200,00 €				BARC041015 - I.P.S.S.C.T.S.P. MONS. ANTONIO BELLO	BA	MOLFETTA	Terza	AE
2945	e20c1xa8	8	2	2024-07-10 10:49:09	3.447,64 €	Ammessa	200,00 €				BARI052029 - IPSIA AGOSTINO AGHERBINO	BA	PUTIGNANO	Quarta	L
2946	ttbucz77	8	2	2024-07-10 11:10:33	3.756,60 €	Ammessa	200,00 €				BTRC046011 - IPSC LEONTINE E GIUSEPPE DE NITTIS	BT	BARLETTA	Terza	H
2947	twkswgjq	8	2	2024-07-10 11:54:29	3.519,20 €	Ammessa	200,00 €				FGTD02000P - I.T.E.T. DANTE ALIGHIERI	FG	CERIGNOLA	Terza	ABIO
2948	edjiyog7	8	2	2024-07-10 12:34:07	3.765,41 €	Ammessa	200,00 €				FGRC00801T - I.P. L.EINAUDI	FG	FOGGIA	Terza	I
2949	4gn6d8o4	8	2	2024-07-10 13:31:11	3.893,14 €	Ammessa	200,00 €				BTRC03601A - IPSC - IPSAM COSMAI	BT	BISCEGLIE	Terza	D/S
2950	5t5bq6bv	8	2	2024-07-10 16:35:34	3.026,55 €	Ammessa	200,00 €				TASD02000N - LICEO ARTISTICO V. CALO'	TA	SAN MARZANO DI SAN GIUSEPPE	Quarta	A
2951	9pzp3clq	8	2	2024-07-10 17:01:52	3.702,45 €	Ammessa	200,00 €				TAPM020008 - LICEO SCIENZE UMANE VITTORINO DA FELTRE	TA	TARANTO	Quarta	E
2952	v1rdmpjn	8	2	2024-07-10 17:06:36	3.752,39 €	Ammessa	200,00 €				BRTD010042 - ISTITUTO TECNICO COMM.LE PER IL TURISMO	BR	ORIA	Quarta	A

PR Puglia FESR-FSE+ 2021-2027
Priorità: 6. Istruzione e Formazione
Obiettivo specifico: ESO4.6

Azione 6.3 interventi per garantire l'accesso universale all'istruzione
Sub Azione 6.3.5 Diritto allo studio e all'inclusione scolastica

N. Graduatoria	Codice Pratica	Punteggio ISEE	Punteggio Genere	Data e ora Invio	Importo ISEE	Esito_Finale	Importo Beneficio	Codice Fiscale Beneficiario	Cognome Studente	Nome Studente	Istituzione scolastica di II grado	Prov	Residenza	Classe	Sezione
2953	ucsn9a3n	8	2	2024-07-10 17:50:25	3.308,31 €	Ammessa	200,00 €				BAPS01000X - LICEO SCIENTIFICO A. SCACCHI	BA	BARI	Quinta	O
2954	2gw3ens3	8	2	2024-07-10 18:06:36	3.079,61 €	Ammessa	200,00 €				BASD039013 - LICEO ARTISTICO FEDERICO II STUPOR MUNDI	BT	ANDRIA	Quinta	C
2955	r8xcbdjk	8	2	2024-07-10 18:50:58	3.445,15 €	Ammessa	200,00 €				TATF006014 - ISTITUTO TECNOLOGICO LENTINI	TA	MOTTOLA	Terza	B
2956	5gfe3623	8	2	2024-07-10 19:15:27	3.510,85 €	Ammessa	200,00 €				FGTD020504 - I.T.E. DANTE ALIGHIERI SERALE	FG	CERIGNOLA	Quinta	B
2957	bapbw6fc	8	2	2024-07-10 19:43:13	3.876,83 €	Ammessa	200,00 €				LEPC120003 - LICEO GALILEO GALILEI	LE	NARDO'	Quarta	A
2958	6pf4ax00	8	2	2024-07-10 20:14:39	3.152,68 €	Ammessa	200,00 €				TASD02000N - LICEO ARTISTICO V. CALO'	BR	CEGLIE MESSAPICA	Quarta	A
2959	wmrrpkxv	8	2	2024-07-10 23:15:32	3.514,89 €	Ammessa	200,00 €				LEPC03000R - LICEO G. PALMIERI	LE	LECCE	Quinta	D
2960	yzpe14k4	8	2	2024-07-11 09:53:55	3.867,24 €	Ammessa	200,00 €				BATD220004 - I.T.E. VITALE GIORDANO	BA	BITONTO	Terza	D SIA
2961	gg76jg46	8	2	2024-07-11 11:10:51	3.954,73 €	Ammessa	200,00 €				BTPC01000D - LICEO A. CASARDI	BT	MARGHERITA DI SAVOIA	Terza	C
2962	boa7lw9w	8	2	2024-07-11 11:12:09	3.822,59 €	Ammessa	200,00 €				FGRH06050C - I.P.E.O.A. M. LECCESERALE-SAN GIOV. R.	FG	SAN GIOVANNI ROTONDO	Quinta	A
2963	wwe58585	8	2	2024-07-11 11:39:14	3.954,73 €	Ammessa	200,00 €				BTPS05301G - LICEO A. MORO	BT	MARGHERITA DI SAVOIA	Quinta	D
2964	pl3ipm3u	8	2	2024-07-11 11:58:46	3.043,77 €	Ammessa	200,00 €				TARC03901T - ISTITUTO PROF.LE PERRONE	TA	GINOSA	Terza	PA
2965	q85fgqqp	8	2	2024-07-11 12:28:27	3.465,85 €	Ammessa	200,00 €				BAPM04000R - LICEO SAN BENEDETTO	BA	CASTELLANA GROTTE	Quinta	BSU
2966	rj95eanv	8	2	2024-07-11 16:56:10	3.331,79 €	Ammessa	200,00 €				BARH03301B - IPSSEOA CASAMASSIMA	BA	GIOIA DEL COLLE	Quarta	B
2967	p9nz28lx	8	2	2024-07-11 17:15:44	3.851,39 €	Ammessa	200,00 €				FGPS08000E - LICEO ALBERT EINSTEIN	FG	CERIGNOLA	Quarta	A
2968	p1g3wl73	8	2	2024-07-11 17:20:54	3.638,97 €	Ammessa	200,00 €				FGPC044019 - LICEO FIANI	FG	TORREMAGGIORE	Quinta	E
2969	8f7jo02r	8	2	2024-07-11 11:07:46	3.567,84 €	Ammessa	200,00 €				BAPS028016 - L. S. E. MAJORANA	BA	MOLA DI BARI	Terza	D
2970	cmsdirea	8	2	2024-07-12 11:35:28	3.620,68 €	Ammessa	200,00 €				FGRI01101A - I.P. G.PAVONCELLI	FG	CERIGNOLA	Quarta	B
2971	jnagmomw	8	2	2024-07-12 12:09:11	3.246,85 €	Ammessa	200,00 €				FGPC180008 - LICEO ZINGARELLI-SACRO CUORE	FG	CERIGNOLA	Terza	G
2972	ze9hdwqa	8	2	2024-07-12 14:55:30	3.772,88 €	Ammessa	200,00 €				BARC03701D - R. GORJUX- N.TRIDENTE	BA	VALENZANO	Terza	E
2973	0u7c1g93	8	2	2024-07-12 15:10:30	3.741,67 €	Ammessa	200,00 €				LERI04201C - I.S.I.S.S.-L. SCARAMBONE-LECCE	LE	LECCE	Quarta	A
2974	kmccsp7h	8	2	2024-07-12 17:52:40	3.812,40 €	Ammessa	200,00 €				LEPS03000X - LICEO G. C. VANINI	LE	ALLISTE	Quinta	E
2975	ox1rdkzp	8	2	2024-07-12 18:15:48	3.873,50 €	Ammessa	200,00 €				BARH069016 - IPSSEOA ANGELO CONSOLI	BA	PUTIGNANO	Terza	SA
2976	2313rvuu	8	2	2024-07-12 18:27:06	3.304,33 €	Ammessa	200,00 €				FGRI03701E - I.P. A. MINUZIANO	FG	SAN SEVERO	Quinta	IAMI
2977	6z2yd7x7	8	2	2024-07-12 18:32:36	3.768,24 €	Ammessa	200,00 €				BAPS02000E - L.S. E L.C. ANNESSA CONV. CIRILLO	BA	BARI	Quinta	B
2978	tapxrv3h	8	2	2024-07-12 19:30:56	3.361,36 €	Ammessa	200,00 €				BARM042015 - I.P.S.I.A.M. AMERIGO VESPUCCI	BA	MOLFETTA	Terza	D A
2979	nijfscme	8	2	2024-07-12 19:56:28	3.511,99 €	Ammessa	200,00 €				BAPC24000A - LICEO G. GALILEI - M. CURIE	BA	MONOPOLI	Terza	B
2980	5dg35sdl	8	2	2024-07-12 22:23:00	3.605,25 €	Ammessa	200,00 €				BARH069016 - IPSSEOA ANGELO CONSOLI	BA	PUTIGNANO	Quinta	EB
2981	r8uwypt4	8	2	2024-07-13 14:42:27	3.909,60 €	Ammessa	200,00 €				BAPM010001 - LICEO G. BIANCHI DOTTULA	BA	CASAMASSIMA	Quinta	AU
2982	kfsfdyv5	8	2	2024-07-13 22:56:42	3.277,03 €	Ammessa	200,00 €				BATD01601Q - NICOLA DELL'ANDRO	BA	SANTERAMO IN COLLE	Terza	B
2983	3cypabty	8	2	2024-07-14 00:54:55	3.237,40 €	Ammessa	200,00 €				LETD042024 - I.I.S.S. IST. TEC. ECONOMICO - CAMPI S	LE	CAMPI SALENTINA	Quinta	DSIA
2984	6pp7isvm	8	2	2024-07-14 01:40:29	3.770,34 €	Ammessa	200,00 €				BASD053019 - LICEO ARTISTICO E MUSICALE LUIGI RUSSO	BA	MOLA DI BARI	Terza	B
2985	bu9bfays	8	2	2024-07-14 08:16:57	3.567,81 €	Ammessa	200,00 €				BTRH05352Q - I.P. A. MORO SERALE	FG	ZAPPONETA	Quinta	OR
2986	kmws4i16	8	2	2024-07-15 08:55:56	3.135,65 €	Ammessa	200,00 €				LETD026015 - IST. TECN. COMM.LE NARDO'	LE	NARDO'	Terza	B
2987	5ek1dk5s	8	2	2024-07-15 10:31:44	3.700,98 €	Ammessa	200,00 €				BARC067019 - T. TRAETTA	BA	BITONTO	Terza	A
2988	9pkwd3uj	8	2	2024-07-15 10:38:03	3.340,39 €	Ammessa	200,00 €				BARC067019 - T. TRAETTA	BA	BITONTO	Quinta	C SS
2989	ohsujxfp	8	2	2024-07-15 10:54:46	3.922,97 €	Ammessa	200,00 €				TARF044013 - I.P. F.S. CABRINI	TA	TARANTO	Terza	B
2990	0pxyyg7z	8	2	2024-07-15 11:02:04	3.512,56 €	Ammessa	200,00 €				BATF04101P - MOLFETTA	BT	BISCEGLIE	Quinta	B-TEC
2991	v653zt4m	8	2	2024-07-15 11:32:31	3.845,83 €	Ammessa	200,00 €				FGPM10000G - LICEO E. PESTALOZZI	FG	TORREMAGGIORE	Terza	LLA
2992	0ls000j5	8	2	2024-07-15 11:38:34	3.852,85 €	Ammessa	200,00 €				BRPC006018 - SEZ.CLASSICA DELL'IST.SUP.DI CEGLIE M.	BR	CEGLIE MESSAPICA	Quinta	A
2993	dqx1iuj7	8	2	2024-07-15 11:44:38	3.929,13 €	Ammessa	200,00 €				LEPS07000A - LICEO GIULIETTA BANZI BAZOLI	LE	LECCE	Quinta	H
2994	555du2rv	8	2	2024-07-15 12:01:31	3.881,46 €	Ammessa	200,00 €				BAPC18000X - LICEO CARMINE SYLOS	BA	BITONTO	Terza	A
2995	u48arejv	8	2	2024-07-15 12:11:01	3.166,94 €	Ammessa	200,00 €				LERH001503 - CORSO SERALE I.I.S.S. PRESTA COLUMELLA	LE	LECCE	Quarta	ENO
2996	0iqwqil0	8	2	2024-07-18 14:27:15	3.635,81 €	Ammessa	200,00 €				BARI130007 - I.P. L. SANTARELLA - DE LILLA	BA	MODUGNO	Quarta	C
2997	m9cx4jn1	8	2	2024-07-18 18:47:00	3.909,56 €	Ammessa	200,00 €				BARH120027 - I.P. DOMENICO MODUGNO	BA	RUTIGLIANO	Terza	A
2998	nuf95j6h	8	2	2024-07-18 19:26:28	3.943,50 €	Ammessa	200,00 €				BARI01301N - G. GALILEI	BA	GRAVINA IN PUGLIA	Terza	A
2999	h8df9aet	8	2	2024-07-22 17:42:18	3.400,49 €	Ammessa	200,00 €				LETD03101L - ISTITUTO TECNICO ECONOMICO A. DE PACE	LE	NOVOLI	Quarta	A
3000	64fy9me4	8	2	2024-07-22 18:22:57	3.719,61 €	Ammessa	200,00 €				FGPM059017 - LICEO A. G. RONCALLI	FG	MANFREDONIA	Terza	E
3001	w59bi9jx	7	1	2024-06-07 12:31:57	4.185,20 €	Ammessa	200,00 €				LERH02101X - IST. PROF.LE ALBERGHIERO-OTRANTO	LE	STERNATIA	Quarta	AS
3002	m0whsggd	7	1	2024-06-07 12:54:35	4.956,61 €	Ammessa	200,00 €				BAPS002012 - LS CANUDO - LC MARONE	BA	GIOIA DEL COLLE	Quinta	B
3003	1kat3g1g	7	1	2024-06-07 13:09:59	4.458,39 €	Ammessa	200,00 €				TATF09000G - I.T.T. A. PACINOTTI	TA	TARANTO	Quarta	A CAT
3004	cvpkg7h0	7	1	2024-06-07 13:12:23	4.367,29 €	Ammessa	200,00 €				BATF06301G - GUGLIELMO MARCONI	BA	MODUGNO	Quarta	IA
3005	cbplhnc4	7	1	2024-06-07 13:15:58	4.499,92 €	Ammessa	200,00 €				TAPS20000Q - LICEO G. B. VICO	TA	LATERZA	Quinta	E
3006	5ohj6r2h	7	1	2024-06-07 13:29:44	4.110,13 €	Ammessa	200,00 €				TARI02401R - IPSIA ARCHIMEDE	TA	LIZZANO	Terza	G
3007	r7d85igm	7	1	2024-06-07 13:30:57	4.180,85 €	Ammessa	200,00 €				BTRC03601A - IPSC - IPSAM COSMAI	BT	TRANI	Quarta	4AO
3008	o3iks104	7	1	2024-06-07 13:35:50	4.256,22 €	Ammessa	200,00 €				TAPS03000T - LICEO SCIENTIFICO G. BATTAGLINI	TA	TARANTO	Terza	B
3009	ynkzv7f6	7	1	2024-06-07 13:38:09	4.180,85 €	Ammessa	200,00 €				BTRC03601A - IPSC - IPSAM COSMAI	BT	TRANI	Quarta	4AO
3010	i0uo2y98	7	1	2024-06-07 13:41:48	4.881,91 €	Ammessa	200,00 €				FGPC180008 - LICEO ZINGARELLI-SACRO CUORE	FG	CERIGNOLA	Quinta	F
3011	30v4z7hh	7	1	2024-06-07 13:46:26	4.896,85 €	Ammessa	200,00 €				TATE04201C - P.SSA MARIA PIA	TA	TARANTO	Terza	A/AF
3012	hz5uqu5w	7	1	2024-06-07 13:46:58	4.280,24 €	Ammessa	200,00 €				LETD08000R - I.T.E. A. OLIVETTI	LE	CAVALLINO	Quinta	B
3013	zay3g2tu	7	1	2024-06-07 13:50:57	4.010,33 €	Ammessa	200,00 €				BATF002014 - ITI GALILEO GALILEI	BA	NOCI	Quarta	AM
3014	tl04ry2d	7	1	2024-06-07 13:55:33	4.198,84 €	Ammessa	200,00 €				BRTH020006 - I.T.E.TCARNARO-MARCONI-FLACCO-BELLUZZI	BR	BRINDISI	Quarta	A
3015	m220ddgb	7	1	2024-06-07 14:00:33	4.068,05 €	Ammessa	200,00 €				TAPS070008 - LICEO G. MOSCATI	TA	SAN GIORGIO IONICO	Terza	C
3016	tltclsvv	7	1	2024-06-07 14:05:00	4.186,69 €	Ammessa	200,00 €				LERH00101P - I.I.S.S. PRESTA COLUMELLA LECCE	LE	CAVALLINO	Terza	B
3017	mlh39ksq	7	1	2024-06-07 14:11:30	4.058,04 €	Ammessa	200,00 €				BATD09001N - I.T.E.T. PADRE A. M. TANNOIA	BA	RUVO DI PUGLIA	Quarta	BSIA
3018	mx79sh21	7	1	2024-06-07 14:11:53	4.376,41 €	Ammessa	200,00 €				BATD04000G - I.T.E.T. GAETANO SALVEMINI	BA	MOLFETTA	Quarta	A TUR
3019	yqgba5q4	7	1	2024-06-07 14:14:27	4.823,41 €	Ammessa	200,00 €				FGTA03701P - I.T.T. DI SANGRO-MINUZIANO-ALBERTI	FG	LUCERA	Terza	B
3020	twqlyzi2	7	1	2024-06-07 14:18:46	4.412,60 €	Ammessa	200,00 €				BTTD023511 - I.T.E. M. DELL'AQUILA SERALE-SAN FERD.	BT	SAN FERDINANDO DI PUGLIA	Quarta	A
3021	i8li9zcx	7	1	2024-06-07 14:22:23	4.607,84 €	Ammessa	200,00 €				TARF044013 - I.P. F.S. CABRINI	TA	TARANTO	Quinta	A
3022	o7vrjkpn	7	1	2024-06-07 14:28:07	4.551,58 €	Ammessa	200,00 €				BARH01000N - I.P.E.O.A. A. PEROTTI	BA	BARI	Quarta	SB
3023	a79o4emt	7	1	2024-06-07 14:29:58	4.412,60 €	Ammessa	200,00 €				BTRH053019 - I.P. A. MORO	BT	SAN FERDINANDO DI PUGLIA	Terza	L
3024	zqcd9r0w	7	1	2024-06-07 14:32:21	4.271,32 €	Ammessa	200,00 €				LEPS04000E - LICEO A. VALLONE	LE	GALATINA	Quinta	BS

N. Graduatoria	Codice Pratica	Punteggio ISEE	Punteggio Genere	Data e ora Invio	Importo ISEE	Esito_Finale	Importo Beneficio	Codice Fiscale Beneficiario	Cognome Studente	Nome Studente	Istituzione scolastica di II grado	Prov	Residenza	Classe	Sezione
3025	dyx3gkfd	7	1	2024-06-07 14:36:43	4.938,19 €	Ammessa	200,00 €				FGPC180008 - LICEO ZINGARELLI-SACRO CUORE	FG	CERIGNOLA	Terza	C
3026	154yi5c7	7	1	2024-06-07 14:52:11	4.702,69 €	Ammessa	200,00 €				BATD09000L - I.T.E.T. PADRE A. M. TANNOIA	BA	CORATO	Quinta	D
3027	89xm8k4n	7	1	2024-06-07 15:13:50	4.641,30 €	Ammessa	200,00 €				BARM042015 - I.P.S.I.A.M. AMERIGO VESPUCCI	BA	BITONTO	Terza	BC
3028	6awg26f0	7	1	2024-06-07 15:38:13	4.582,93 €	Ammessa	200,00 €				FGRI020004 - I.P. ANTONIO PACINOTTI	FG	TROIA	Quinta	B
3029	3fhy51rv	7	1	2024-06-07 17:08:20	4.964,71 €	Ammessa	200,00 €				TATD08000P - I.T.E. PITAGORA	TA	TARANTO	Quarta	E
3030	x7b2h2gb	7	1	2024-06-07 17:27:48	4.197,80 €	Ammessa	200,00 €				BATH040009 - I.T.T. EUCLIDE-CARACCIOLO	BA	BARI	Quarta	A
3031	xv22lzey	7	1	2024-06-07 17:42:42	4.735,87 €	Ammessa	200,00 €				LETF00301P - ALESSANO	LE	ALESSANO	Terza	A
3032	36a9nvvj	7	1	2024-06-07 17:56:11	4.230,92 €	Ammessa	200,00 €				LETD047016 - IST.TECNICO COMM.LECEZZI-MAGLIE	LE	MAGLIE	Quinta	A SIA
3033	ffkwi13f	7	1	2024-06-07 17:59:51	4.026,83 €	Ammessa	200,00 €				TAPS18000Q - LICEO D. DE RUGGIERI	TA	MASSAFRA	Terza	F
3034	a0m8wpss	7	1	2024-06-07 18:07:39	4.737,38 €	Ammessa	200,00 €				BATD220004 - I.T.E. VITALE GIORDANO	BA	BITONTO	Terza	TUA
3035	2gyx18j5	7	1	2024-06-07 18:35:01	4.598,89 €	Ammessa	200,00 €				BATH040009 - I.T.T. EUCLIDE-CARACCIOLO	BA	BARI	Quarta	ALCA
3036	2sgtsaiy	7	1	2024-06-07 19:15:03	4.161,98 €	Ammessa	200,00 €				FGPC00101B - LICEO G.T. GIORDANI	FG	MONTE SANT'ANGELO	Quarta	A
3037	cnm5ygmt	7	1	2024-06-07 19:55:40	4.943,97 €	Ammessa	200,00 €				BTTD32000N - I.T.E.T. CASSANDRO FERMI NERVI	BT	BARLETTA	Terza	A
3038	vud8tfd9	7	1	2024-06-07 20:33:25	4.533,33 €	Ammessa	200,00 €				BRTD01000T - I.T.E. G. CALO'	BR	TORRE SANTA SUSANNA	Quarta	D
3039	af4acaho	7	1	2024-06-07 21:23:48	4.973,81 €	Ammessa	200,00 €				BATF26000R - I.T.E.T. VITO SANTE LONGO	BA	MONOPOLI	Quarta	C
3040	65a1foua	7	1	2024-06-07 21:40:24	4.988,25 €	Ammessa	200,00 €				BATF230001 - I.T.T. PANETTI-PITAGORA	BA	BARI	Terza	ITIAC
3041	x5bu44kt	7	1	2024-06-07 22:12:06	4.153,50 €	Ammessa	200,00 €				TATF09000G - I.T.T. A. PACINOTTI	TA	CAROSINO	Quarta	A
3042	virrxg74	7	1	2024-06-07 22:52:43	4.093,23 €	Ammessa	200,00 €				TATF03801G - I.I.S. A. RIGHI - ISTITUTO TECNICO	TA	TARANTO	Quinta	CA
3043	g4afvalm	7	1	2024-06-08 01:26:12	4.880,38 €	Ammessa	200,00 €				BATD13000T - I.T.E. LENOCI	BA	MODUGNO	Terza	C
3044	0kg3gk70	7	1	2024-06-08 08:15:05	4.253,52 €	Ammessa	200,00 €				LETD026015 - IST. TECN. COMM.LE NARDO'	LE	LEVERANO	Terza	C
3045	h5g9arc5	7	1	2024-06-08 08:16:05	4.750,22 €	Ammessa	200,00 €				FGTF13000C - I.T.T. ALTAMURA-DA VINCI	FG	FOGGIA	Quarta	A
3046	m73n3z59	7	1	2024-06-08 08:59:44	4.575,17 €	Ammessa	200,00 €				BATF230001 - I.T.T. PANETTI-PITAGORA	BA	BARI	Quarta	A
3047	kvp35jrk	7	1	2024-06-08 09:12:13	4.064,22 €	Ammessa	200,00 €				TAPS03801D - I.I.S. A. RIGHI - LICEO	TA	TARANTO	Quinta	SAL
3048	x98977wa	7	1	2024-06-08 09:16:39	4.557,88 €	Ammessa	200,00 €				BATF06701V - A. VOLTA	BA	BITONTO	Terza	IEA
3049	m0z29kqr	7	1	2024-06-08 09:17:53	4.082,24 €	Ammessa	200,00 €				BARI130007 - I.P. L. SANTARELLA - DE LILLA	BA	MODUGNO	Quinta	E
3050	e1q36uyf	7	1	2024-06-08 09:48:29	4.840,98 €	Ammessa	200,00 €				BATF06301G - GUGLIELMO MARCONI	BA	BARI	Quinta	MC
3051	jpuyuu1u	7	1	2024-06-08 10:16:44	4.780,72 €	Ammessa	200,00 €				BTRC046022 - IPSC LEONTINE E GIUSEPPE DE NITTIS	BT	CANOSA DI PUGLIA	Quinta	AC
3052	2xtgpb0w	7	1	2024-06-08 10:26:28	4.423,74 €	Ammessa	200,00 €				LERI03301N - GALLIPOLI	LE	GALLIPOLI	Quinta	H
3053	7u0etoic	7	1	2024-06-08 10:47:06	4.435,32 €	Ammessa	200,00 €				BTPS05301G - LICEO A. MORO	BT	MARGHERITA DI SAVOIA	Quarta	D
3054	ffumf0xf	7	1	2024-06-08 10:47:28	4.489,43 €	Ammessa	200,00 €				BATD02601A - I.T.E. C. COLAMONICO - ITT CHIARULLI	BA	ACQUAVIVA DELLE FONTI	Quarta	A
3055	sdbbo6h4	7	1	2024-06-08 11:08:11	4.602,44 €	Ammessa	200,00 €				BARI130007 - I.P. L. SANTARELLA - DE LILLA	BA	BARI	Terza	A
3056	dde3y03q	7	1	2024-06-08 11:15:26	4.122,57 €	Ammessa	200,00 €				LERH05101Q - ISTITUTO PROFESSIONALE A. MORO	LE	TIGGIANO	Quarta	F
3057	87b2mmnb	7	1	2024-06-08 11:17:21	4.943,69 €	Ammessa	200,00 €				BARH03301B - IPSSEOA CASAMASSIMA	BA	TRIGGIANO	Quinta	C
3058	g3coc16w	7	1	2024-06-08 11:22:30	4.122,57 €	Ammessa	200,00 €				LERH05101Q - ISTITUTO PROFESSIONALE A. MORO	LE	TIGGIANO	Quarta	F
3059	2wr7omqu	7	1	2024-06-08 12:19:09	4.836,93 €	Ammessa	200,00 €				LETL04201D - I.T.G. G. GALILEI LECCE	LE	SURBO	Quarta	B CAT
3060	57rhk34s	7	1	2024-06-08 12:46:35	4.165,07 €	Ammessa	200,00 €				BARH01000N - I.P.E.O.A. A. PEROTTI	BA	BARI	Quarta	CC
3061	8qgx0tyu	7	1	2024-06-08 13:06:31	4.445,10 €	Ammessa	200,00 €				TAPS19000A - LICEO GALILEO FERRARIS	TA	TARANTO	Quarta	AS
3062	7qyv1mfx	7	1	2024-06-08 13:23:49	4.519,80 €	Ammessa	200,00 €				BATF002014 - ITI GALILEO GALILEI	BA	NOCI	Quinta	AM
3063	um2roybk	7	1	2024-06-08 14:25:28	4.853,40 €	Ammessa	200,00 €				BATF230001 - I.T.T. PANETTI-PITAGORA	BA	BARI	Quinta	A
3064	z5c7rrsx	7	1	2024-06-08 14:41:40	4.457,56 €	Ammessa	200,00 €				BTTD05801E - A. MORO	BT	TRANI	Quarta	E
3065	m963k83a	7	1	2024-06-08 14:49:49	4.835,78 €	Ammessa	200,00 €				LETD04901T - IST.TECNICO COMM.LE MICHELE LAPORTA	LE	GALATINA	Terza	ATI
3066	j4n1808y	7	1	2024-06-08 15:36:41	4.696,23 €	Ammessa	200,00 €				FGTE03000R - ITET NOTARANGELO-ROSATI-GIANNONE-MASI	FG	FOGGIA	Terza	B
3067	m0zvwsoq	7	1	2024-06-08 15:51:20	4.998,37 €	Ammessa	200,00 €				LETF03401A - ISTITUTO TECNICO INDUSTRIALE E. FERMI	LE	LECCE	Quarta	C
3068	uimcax0j	7	1	2024-06-08 15:54:49	4.977,16 €	Ammessa	200,00 €				FGTF13000C - I.T.T. ALTAMURA-DA VINCI	FG	FOGGIA	Quinta	A
3069	4u0vuw51	7	1	2024-06-08 16:36:31	4.699,59 €	Ammessa	200,00 €				BATF06301G - GUGLIELMO MARCONI	BA	SAMMICHELE DI BARI	Quarta	ID
3070	aszfp8b6	7	1	2024-06-08 17:39:15	4.877,37 €	Ammessa	200,00 €				BARH02901Q - IPSSEOA - SEDE ASSOCIATA FIORE MODUGNO	BA	BITETTO	Terza	P
3071	5y15u0pj	7	1	2024-06-08 18:21:13	4.839,59 €	Ammessa	200,00 €				BATD02601A - I.T.E. C. COLAMONICO - ITT CHIARULLI	BA	CASSANO DELLE MURGE	Terza	B
3072	vxvayf84	7	1	2024-06-08 18:41:50	4.737,72 €	Ammessa	200,00 €				TAPS03801D - I.I.S. A. RIGHI - LICEO	TA	TARANTO	Quinta	DSP
3073	krxfci6o	7	1	2024-06-08 22:15:11	4.795,12 €	Ammessa	200,00 €				BATH040009 - I.T.T. EUCLIDE-CARACCIOLO	BA	TRIGGIANO	Terza	A
3074	ehyp1wbe	7	1	2024-06-08 22:47:59	4.441,09 €	Ammessa	200,00 €				TAPS03701N - LICEO SCIENTIFICO MAJORANA	TA	MARTINA FRANCA	Quarta	AL
3075	61h3rh6y	7	1	2024-06-09 00:45:12	4.491,07 €	Ammessa	200,00 €				FGRC00801T - I.P. L.EINAUDI	FG	FOGGIA	Quinta	G
3076	4vtzlpop	7	1	2024-06-09 06:27:45	4.572,36 €	Ammessa	200,00 €				BTTD02301G - I.T.E. M. DELL'AQUILA-SAN FERD.	BT	SAN FERDINANDO DI PUGLIA	Quinta	B
3077	0keg5lph	7	1	2024-06-09 07:39:47	4.924,71 €	Ammessa	200,00 €				BAPS064019 - LICEO SCIENT. OSA LEVI-MONTALCINI	BT	BISCEGLIE	Quinta	DL
3078	vwogmf91	7	1	2024-06-09 10:09:46	4.642,35 €	Ammessa	200,00 €				LETD00701Q - AMERIGO VESPUCCI	LE	ALEZIO	Quinta	A
3079	r6gsy64i	7	1	2024-06-09 13:50:28	4.360,87 €	Ammessa	200,00 €				LETF00301P - ALESSANO	LE	SPECCHIA	Quinta	A
3080	nunbm5wn	7	1	2024-06-09 16:34:35	4.272,52 €	Ammessa	200,00 €				MIVC01000Q - CONVITTO NAZIONALE LONGONE	LE	LEQUILE	Quarta	A
3081	aqek5cfw	7	1	2024-06-09 18:05:12	4.529,68 €	Ammessa	200,00 €				FGTF13000C - I.T.T. ALTAMURA-DA VINCI	FG	FOGGIA	Terza	A
3082	0esgxyzj	7	1	2024-06-09 18:51:03	4.442,42 €	Ammessa	200,00 €				BATD13000T - I.T.E. LENOCI	BA	TRIGGIANO	Quarta	C SIA
3083	ld22jhyl	7	1	2024-06-09 19:23:33	4.796,75 €	Ammessa	200,00 €				FGRH100008 - I.P. ANNESSO CONV. BONGHI	FG	CASALNUOVO MONTEROTARO	Quinta	B
3084	24mqrd8z	7	1	2024-06-09 20:55:28	4.351,23 €	Ammessa	200,00 €				LEPM01000Q - LICEO P. SICILIANI	LE	CAVALLINO	Quinta	CL
3085	iguoypvd	7	1	2024-06-09 21:33:30	4.446,07 €	Ammessa	200,00 €				TATF09000G - I.T.T. A. PACINOTTI	TA	TARANTO	Terza	C
3086	qpu4st9e	7	1	2024-06-09 22:13:25	4.155,69 €	Ammessa	200,00 €				TATF03801G - I.I.S. A. RIGHI - ISTITUTO TECNICO	TA	TARANTO	Terza	BM
3087	vj245vbt	7	1	2024-06-10 06:51:47	4.586,89 €	Ammessa	200,00 €				CBRH01050E - I.P.S.E.O.A.-I.P.S.A.R. "F. DI SVEVIA"	FG	SAN SEVERO	Terza	A
3088	lltwtfgd	7	1	2024-06-10 09:06:41	4.669,51 €	Ammessa	200,00 €				BATD220004 - I.T.E. VITALE GIORDANO	BA	BARI	Terza	A
3089	6ygxmlmk	7	1	2024-06-10 09:37:13	4.411,77 €	Ammessa	200,00 €				BAPC23000Q - LICEI SYLOS - FIORE	BA	TERLIZZI	Terza	A E S
3090	qk2gk63e	7	1	2024-06-10 09:57:07	4.978,25 €	Ammessa	200,00 €				TARI024527 - ISTITUTO PROF.LE ARCHIMEDE - SERALE	TA	TARANTO	Quarta	S
3091	f08slo7e	7	1	2024-06-10 10:00:53	4.169,92 €	Ammessa	200,00 €				LETD039017 - IST.TECN.COMM.LEV.BACHELETCOPERTINO	LE	COPERTINO	Quarta	C
3092	yxvc6g21	7	1	2024-06-10 10:04:33	4.739,11 €	Ammessa	200,00 €				FGRA052509 - I.P. AGR. P. VIRGILIO MARONE SERALE	FG	VICO DEL GARGANO	Quinta	A
3093	tixogmjt	7	1	2024-06-10 10:26:55	4.390,83 €	Ammessa	200,00 €				BRPS01101V - LICEO SCIENTIFICO COREUTICO E.FERDINANDO	BR	MESAGNE	Quinta	B
3094	8pedlg4g	7	1	2024-06-10 11:15:20	4.781,12 €	Ammessa	200,00 €				BATD220004 - I.T.E. VITALE GIORDANO	BA	BARI	Quarta	A TURISMO
3095	1bms8zty	7	1	2024-06-10 11:23:30	4.192,63 €	Ammessa	200,00 €				TARF036014 - IST. PROFESSIONALE LEONARDO DA VINCI	TA	MARTINA FRANCA	Quinta	V
3096	352cigsb	7	1	2024-06-10 11:36:03	4.055,00 €	Ammessa	200,00 €				BAPS060001 - LICEO SCIENTIFICO G. SALVEMINI	BA	BARI	Quarta	B

PR Puglia FESR-FSE+ 2021-2027
Priorità: 6. Istruzione e Formazione
Obiettivo specifico: ESO4.6

Azione 6.3 interventi per garantire l'accesso universale all'istruzione
Sub Azione 6.3.5 Diritto allo studio e all'inclusione scolastica

N. Graduatoria	Codice Pratica	Punteggio ISEE	Punteggio Genere	Data e ora Invio	Importo ISEE	Esito_Finale	Importo Beneficio	Codice Fiscale Beneficiario	Cognome Studente	Nome Studente	Istituzione scolastica di II grado	Prov	Residenza	Classe	Sezione
3097	dh8lrn89	7	1	2024-06-10 11:44:52	4.594,31 €	Ammessa	200,00 €				BARH04000D - I.P.E.O.A. DI MOLFETTA	BT	BISCEGLIE	Terza	C
3098	jfeny633	7	1	2024-06-10 12:22:42	4.712,21 €	Ammessa	200,00 €				BATD02000A - I.T.E. F. M. GENCO	BA	ALTAMURA	Quarta	B(SIA)
3099	ulyf2a4c	7	1	2024-06-10 12:41:31	4.415,09 €	Ammessa	200,00 €				FGTD08000A - I.T.E.T. BLAISE PASCAL	FG	FOGGIA	Quinta	AINF
3100	x2xcxpa0	7	1	2024-06-10 12:47:28	4.016,22 €	Ammessa	200,00 €				BTPS03000T - LICEO LEONARDO DA VINCI	BT	BISCEGLIE	Quarta	CL
3101	l2uf55v2	7	1	2024-06-10 13:10:29	4.136,84 €	Ammessa	200,00 €				FGRI020004 - I.P. ANTONIO PACINOTTI	FG	FOGGIA	Quarta	ACS
3102	9lv9cw6l	7	1	2024-06-10 13:18:46	4.238,73 €	Ammessa	200,00 €				LEPS04401V - LICEO SCIENTIFICO	LE	LECCE	Terza	M
3103	x1xk7t9p	7	1	2024-06-10 13:55:30	4.952,60 €	Ammessa	200,00 €				FGTF059018 - I.T.T. FERMI-ROTUNDI-EUCLIDE	FG	MANFREDONIA	Quarta	C
3104	20924jug	7	1	2024-06-10 14:17:28	4.128,67 €	Ammessa	200,00 €				TARH08000L - I.P. ELSA MORANTE	TA	CRISPIANO	Quarta	E
3105	83d7kwxb	7	1	2024-06-10 14:32:06	4.331,50 €	Ammessa	200,00 €				BRPS008013 - LICEO SCIENTIFICO ORIA	BR	ERCHIE	Quinta	A
3106	57zmw3yh	7	1	2024-06-10 15:34:02	4.149,43 €	Ammessa	200,00 €				LETL04201D - I.T.G. G. GALILEI LECCE	LE	CARMIANO	Quinta	A CAT
3107	jtkzbwni	7	1	2024-06-10 15:36:54	4.427,84 €	Ammessa	200,00 €				TATF03801G - I.I.S. A. RIGHI - ISTITUTO TECNICO	TA	TARANTO	Quarta	ME
3108	e3ovpcf3	7	1	2024-06-10 15:52:18	4.050,00 €	Ammessa	200,00 €				BTPS15000X - LICEO CARLO CAFIERO	BT	BARLETTA	Quinta	D
3109	5o7n9yo9	7	1	2024-06-10 16:03:08	4.050,00 €	Ammessa	200,00 €				BTPS15000X - LICEO CARLO CAFIERO	BT	BARLETTA	Quarta	D
3110	lupkdvtz	7	1	2024-06-10 16:12:19	4.076,36 €	Ammessa	200,00 €				BARI04201N - IPSIA A. BANTI - GIOVINAZZO	BA	BARI	Quarta	A/E
3111	vhubxw7v	7	1	2024-06-10 16:14:04	4.844,26 €	Ammessa	200,00 €				LERI01701Q - F. BOTTAZZI - CASARANO	LE	ALLISTE	Terza	C
3112	45662uya	7	1	2024-06-10 16:18:43	4.880,66 €	Ammessa	200,00 €				BTTD32000N - I.T.E.T. CASSANDRO FERMI NERVI	BT	BARLETTA	Terza	D
3113	jqyh03ip	7	1	2024-06-10 16:57:00	4.508,46 €	Ammessa	200,00 €				BTTF06000Q - I.T.T. SEN. IANNUZZI	BT	ANDRIA	Quarta	D
3114	26srmi78	7	1	2024-06-10 17:10:30	4.281,05 €	Ammessa	200,00 €				FGRI020004 - I.P. ANTONIO PACINOTTI	FG	FOGGIA	Quinta	A
3115	x2aw6rqd	7	1	2024-06-10 17:17:31	4.528,07 €	Ammessa	200,00 €				TATF03801G - I.I.S. A. RIGHI - ISTITUTO TECNICO	TA	TARANTO	Quinta	A
3116	7w8oxcj6	7	1	2024-06-10 17:39:05	4.440,89 €	Ammessa	200,00 €				TATF09000G - I.T.T. A. PACINOTTI	TA	TARANTO	Terza	A
3117	kcfht4eq	7	1	2024-06-10 17:48:13	4.242,49 €	Ammessa	200,00 €				BRTF02000P - I.T.T. E. FERMI	BR	FRANCAVILLA FONTANA	Quarta	A E C
3118	65qww12p	7	1	2024-06-10 18:01:25	4.482,93 €	Ammessa	200,00 €				FGTF13000C - I.T.T. ALTAMURA-DA VINCI	FG	FOGGIA	Quinta	A IDA
3119	yrg6hp6a	7	1	2024-06-10 18:19:02	4.795,83 €	Ammessa	200,00 €				BATF230001 - I.T.T. PANETTI-PITAGORA	BA	BARI	Quarta	B
3120	vkxcalbw	7	1	2024-06-10 18:27:22	4.946,67 €	Ammessa	200,00 €				BTPS05301G - LICEO A. MORO	BT	MARGHERITA DI SAVOIA	Terza	A
3121	usi6k3aj	7	1	2024-06-10 18:52:01	4.588,42 €	Ammessa	200,00 €				BATD09001N - I.T.E.T. PADRE A. M. TANNOIA	BA	RUVO DI PUGLIA	Quinta	C
3122	naemx10q	7	1	2024-06-10 19:10:34	4.920,92 €	Ammessa	200,00 €				BAPS01601X - LICEO SCIENTIFICO	BA	SANTERAMO IN COLLE	Terza	C
3123	w1r63el3	7	1	2024-06-10 19:22:07	4.638,74 €	Ammessa	200,00 €				TAPC11000A - LICEO F. DE SANCTIS - G. GALILEI	TA	MANDURIA	Quarta	D
3124	c4smsx28	7	1	2024-06-10 19:33:01	4.205,73 €	Ammessa	200,00 €				TAPS19000A - LICEO GALILEO FERRARIS	TA	TARANTO	Quarta	BS
3125	ac4fahsp	7	1	2024-06-10 19:39:31	4.753,11 €	Ammessa	200,00 €				BRTD100004 - I.T.E.T. PANTANELLI-MONNET	BR	OSTUNI	Terza	A
3126	oashf594	7	1	2024-06-10 20:03:55	4.197,15 €	Ammessa	200,00 €				FGTF13000C - I.T.T. ALTAMURA-DA VINCI	FG	FOGGIA	Quinta	D
3127	c9al8752	7	1	2024-06-10 20:04:33	4.323,92 €	Ammessa	200,00 €				BATD03701R - ITET VIVANTE - ITET GORJUX	BA	BARI	Quarta	SIA
3128	tpot9nqj	7	1	2024-06-10 20:28:11	4.252,15 €	Ammessa	200,00 €				BTTD05701P - I.T.E. G. DELL'OLIO	BT	BISCEGLIE	Quarta	F
3129	vh5urvey	7	1	2024-06-10 20:41:16	4.976,77 €	Ammessa	200,00 €				TATF09000G - I.T.T. A. PACINOTTI	TA	FAGGIANO	Terza	H
3130	1qfbndnq	7	1	2024-06-10 20:42:02	4.976,77 €	Ammessa	200,00 €				TARI02401R - IPSIA ARCHIMEDE	TA	FAGGIANO	Quinta	F
3131	48fpt5x9	7	1	2024-06-10 20:54:46	4.655,19 €	Ammessa	200,00 €				LERH001503 - CORSO SERALE I.I.S.S. PRESTA COLUMELLA	LE	LECCE	Terza	AENO
3132	jl4ewqrc	7	1	2024-06-10 21:33:08	4.901,97 €	Ammessa	200,00 €				BARH11000E - I.P. E. MAJORANA	BA	BARI	Terza	SCS
3133	blnaa3ho	7	1	2024-06-10 22:22:23	4.341,93 €	Ammessa	200,00 €				FGPS08000E - LICEO ALBERT EINSTEIN	FG	CERIGNOLA	Terza	C
3134	9o3tdra8	7	1	2024-06-10 22:32:46	4.547,80 €	Ammessa	200,00 €				BRRI01401G - I.P. FERRARIS - DE MARCO	BR	MESAGNE	Quinta	F
3135	w7fvy3yv	7	1	2024-06-10 22:34:51	4.641,00 €	Ammessa	200,00 €				BAPS07000G - LICEO G. TARANTINO	BA	GRAVINA IN PUGLIA	Quinta	G
3136	dogwo293	7	1	2024-06-10 23:15:45	4.548,18 €	Ammessa	200,00 €				LETF006016 - CASARANO	LE	SPECCHIA	Quarta	AM
3137	g4krbs72	7	1	2024-06-11 00:14:29	4.714,69 €	Ammessa	200,00 €				FGTF13000C - I.T.T. ALTAMURA-DA VINCI	FG	FOGGIA	Quarta	A
3138	ianb6jk5	7	1	2024-06-11 00:57:20	4.836,13 €	Ammessa	200,00 €				TAPC070005 - LICEO ARISTOSSENO	TA	TARANTO	Quinta	N
3139	0c9aevkc	7	1	2024-06-11 08:57:00	4.887,96 €	Ammessa	200,00 €				LEPS04401V - LICEO SCIENTIFICO	LE	LECCE	Quarta	M
3140	llms8tw2	7	1	2024-06-11 09:12:51	4.927,94 €	Ammessa	200,00 €				TATF03801G - I.I.S. A. RIGHI - ISTITUTO TECNICO	TA	TARANTO	Quarta	B
3141	h3ogzxe3	7	1	2024-06-11 09:17:38	4.448,31 €	Ammessa	200,00 €				BARI01301N - G. GALILEI	BA	GRAVINA IN PUGLIA	Terza	AEP
3142	zw8u4zg8	7	1	2024-06-11 09:24:09	4.210,68 €	Ammessa	200,00 €				FGRI17050B - I.P. P. GIANNONE SERALE-ISCHITELLA	FG	RODI GARGANICO	Quarta	A
3143	6j04zla8	7	1	2024-06-11 09:32:29	4.147,60 €	Ammessa	200,00 €				TASD02002Q - LICEO ARTISTICO V. CALO'	TA	TARANTO	Terza	M
3144	j8ostfn0	7	1	2024-06-11 10:15:47	4.803,83 €	Ammessa	200,00 €				LETA00101A - I.I.S.S. PRESTA COLUMELLA LECCE	LE	LECCE	Quarta	A
3145	rs49f22g	7	1	2024-06-11 10:31:43	4.474,51 €	Ammessa	200,00 €				BRTF02000P - I.T.T. E. FERMI	BR	FRANCAVILLA FONTANA	Quarta	BMM
3146	i2nzhxm6	7	1	2024-06-11 13:06:34	4.350,28 €	Ammessa	200,00 €				LERI04201C - I.S.I.S.S.-L. SCARAMBONE-LECCE	LE	CAVALLINO	Quinta	B MAT
3147	17q79zu0	7	1	2024-06-11 14:48:40	4.787,91 €	Ammessa	200,00 €				BARC03701D - R. GORJUX- N.TRIDENTE	BA	BARI	Quinta	E
3148	77ntc5q4	7	1	2024-06-11 15:03:55	4.921,96 €	Ammessa	200,00 €				TATF03801G - I.I.S. A. RIGHI - ISTITUTO TECNICO	TA	TARANTO	Quarta	B
3149	bvb0xari	7	1	2024-06-11 16:05:31	4.472,33 €	Ammessa	200,00 €				FGTA03701P - I.T.T. DI SANGRO-MINUZIANO-ALBERTI	FG	SAN PAOLO DI CIVITATE	Terza	B
3150	4ps5jlah	7	1	2024-06-11 17:19:31	4.005,56 €	Ammessa	200,00 €				BTRI036013 - I.P. COSMAI - SEDE ASSOCIATA	BT	TRANI	Terza	AV
3151	jn3wr21m	7	1	2024-06-11 17:34:48	4.493,12 €	Ammessa	200,00 €				LETF03801N - IST.TECNICO INDUSTRIALE-MAGLIE	LE	SCORRANO	Quarta	D
3152	opw5zx3d	7	1	2024-06-11 17:52:59	4.562,51 €	Ammessa	200,00 €				TARH070013 - MEDITERRANEO SEDE ASSOCIATA MARUGGIO	TA	MANDURIA	Terza	G
3153	2n1r28cp	7	1	2024-06-11 18:03:28	4.156,01 €	Ammessa	200,00 €				BRTF02000P - I.T.T. E. FERMI	TA	SAN MARZANO DI SAN GIUSEPPE	Quarta	A
3154	08cp81rw	7	1	2024-06-11 18:06:50	4.139,83 €	Ammessa	200,00 €				TATF02402P - I.T.I. FALANTO	TA	TARANTO	Quinta	D
3155	9lbxfinf	7	1	2024-06-11 18:28:38	4.576,34 €	Ammessa	200,00 €				FGRI020004 - I.P. ANTONIO PACINOTTI	FG	FOGGIA	Quinta	B
3156	phv2w5co	7	1	2024-06-11 18:37:11	4.531,69 €	Ammessa	200,00 €				TAPS19000A - LICEO GALILEO FERRARIS	TA	TARANTO	Quarta	A
3157	0pi30dd5	7	1	2024-06-11 18:48:30	4.665,18 €	Ammessa	200,00 €				BTTF06000Q - I.T.T. SEN. IANNUZZI	BT	ANDRIA	Terza	E
3158	yahy5ulc	7	1	2024-06-11 19:23:17	4.916,91 €	Ammessa	200,00 €				BAPS12000B - LICEO GALILEO GALILEI	BA	BITONTO	Quinta	A
3159	qrwdt2cl	7	1	2024-06-11 19:42:05	4.060,46 €	Ammessa	200,00 €				BARH01000N - I.P.E.O.A. A. PEROTTI	BA	BARI	Terza	BC
3160	9tky5j4b	7	1	2024-06-11 19:47:52	4.060,46 €	Ammessa	200,00 €				BARH010503 - A. PEROTTI - SERALE	BA	BARI	Terza	BS
3161	z2k4qjm7	7	1	2024-06-11 20:17:46	4.784,55 €	Ammessa	200,00 €				BARH11000E - I.P. E. MAJORANA	BA	BARI	Quarta	ART
3162	7zemvpqb	7	1	2024-06-11 22:56:07	4.545,07 €	Ammessa	200,00 €				BARH02901Q - IPSSEOA - SEDE ASSOCIATA FIORE MODUGNO	BA	GRUMO APPULA	Quarta	O
3163	gdve3ygk	7	1	2024-06-11 23:25:01	4.351,79 €	Ammessa	200,00 €				BARH01003R - IP PEROTTI - SEDE ASSOCIATA DI TRIGGIANO	BA	TRIGGIANO	Quarta	A
3164	f19r59su	7	1	2024-06-12 07:58:03	4.104,47 €	Ammessa	200,00 €				BTTF06000Q - I.T.T. SEN. IANNUZZI	BT	TRANI	Quarta	BM
3165	eeu7mjed	7	1	2024-06-12 08:28:26	4.702,55 €	Ammessa	200,00 €				BRTF01701X - ITI -E. MAJORANA - BRINDISI	BR	BRINDISI	Quarta	AAMB
3166	1cuh3w9x	7	1	2024-06-12 08:31:21	4.318,80 €	Ammessa	200,00 €				BTTF06000Q - I.T.T. SEN. IANNUZZI	BT	TRANI	Quarta	B
3167	muhcsk42	7	1	2024-06-12 08:44:33	4.300,22 €	Ammessa	200,00 €				BTRI036013 - I.P. COSMAI - SEDE ASSOCIATA	BT	TRANI	Quarta	AV
3168	i6u4z10b	7	1	2024-06-12 09:36:25	4.743,82 €	Ammessa	200,00 €				BRRH01000Q - I.P.E.O.A.S. PERTINI	BR	FRANCAVILLA FONTANA	Terza	D

N. Graduatoria	Codice Pratica	Punteggio ISEE	Punteggio Genere	Data e ora Invio	Importo ISEE	Esito_Finale	Importo Beneficio	Codice Fiscale Beneficiario	Cognome Studente	Nome Studente	Istituzione scolastica di II grado	Prov	Residenza	Classe	Sezione
3169	hypcbb39	7	1	2024-06-12 09:40:29	4.862,95 €	Ammessa	200,00 €				TARF04101G - SAVA FALCONE	TA	SAVA	Terza	A
3170	pmym4bqb	7	1	2024-06-12 09:57:30	4.544,41 €	Ammessa	200,00 €				BRTF02000P - I.T.T. E. FERMI	BR	FRANCAVILLA FONTANA	Terza	A/TL
3171	y9tdhmn2	7	1	2024-06-12 10:27:27	4.853,13 €	Ammessa	200,00 €				FGTF13000C - I.T.T. ALTAMURA-DA VINCI	FG	FOGGIA	Terza	B
3172	w5gyd42j	7	1	2024-06-12 10:37:22	4.669,58 €	Ammessa	200,00 €				FGRC04603P - I.P. OTTICO A. OLIVETTI - STORNARA	FG	ORTA NOVA	Terza	A
3173	pwjyx7ln	7	1	2024-06-12 11:01:12	4.606,26 €	Ammessa	200,00 €				FGTA03701P - I.T.T. DI SANGRO-MINUZIANO-ALBERTI	FG	SAN SEVERO	Quinta	BIO
3174	gidkbshb	7	1	2024-06-12 11:06:51	4.371,94 €	Ammessa	200,00 €				FGRI01101A - I.P. G.PAVONCELLI	FG	CERIGNOLA	Quarta	A
3175	q7zzl9z6	7	1	2024-06-12 11:13:44	4.972,09 €	Ammessa	200,00 €				BRTD100004 - I.T.E.T. PANTANELLI-MONNET	BR	CEGLIE MESSAPICA	Quarta	A
3176	xlkiv6c3	7	1	2024-06-12 11:16:23	4.525,49 €	Ammessa	200,00 €				BARH03301B - IPSSEOA CASAMASSIMA	BA	VALENZANO	Terza	A
3177	1l4wpmak	7	1	2024-06-12 11:44:10	4.457,94 €	Ammessa	200,00 €				FGTD02000P - I.T.E.T. DANTE ALIGHIERI	FG	CERIGNOLA	Quarta	AG
3178	onknp668	7	1	2024-06-12 12:29:37	4.771,37 €	Ammessa	200,00 €				BTPS11000D - LICEO SCIENTIFICO VALDEMARO VECCHI	BT	TRANI	Quinta	BS
3179	0bm12b41	7	1	2024-06-12 12:30:47	4.340,11 €	Ammessa	200,00 €				BTPS15000X - LICEO CARLO CAFIERO	BT	CANOSA DI PUGLIA	Terza	G
3180	pauuea1o	7	1	2024-06-12 17:00:14	4.619,42 €	Ammessa	200,00 €				BRTH020006 - I.T.E.TCARNARO-MARCONI-FLACCO-BELLUZZI	BR	OSTUNI	Quarta	CMAA
3181	kukd7mbu	7	1	2024-06-12 17:00:18	4.100,19 €	Ammessa	200,00 €				BARC054017 - LUCIANO TANDOI	BA	CORATO	Terza	D
3182	5izrcz22	7	1	2024-06-12 17:14:53	4.154,46 €	Ammessa	200,00 €				BARI02601Q - I.P.I.A. N. CHIARULLI	BA	ACQUAVIVA DELLE FONTI	Quarta	B
3183	dzzm3adq	7	1	2024-06-12 17:15:09	4.420,59 €	Ammessa	200,00 €				BAPS24000D - LICEO E. AMALDI	BA	SANNICANDRO DI BARI	Quinta	ASU
3184	mrs9hv9b	7	1	2024-06-12 17:38:55	4.766,99 €	Ammessa	200,00 €				BTRI05052Q - IPSIA ARCHIMEDE - BARLETTA SERALE	BT	BARLETTA	Quarta	A
3185	gq6ga474	7	1	2024-06-12 18:06:28	4.681,39 €	Ammessa	200,00 €				TATF09000G - I.T.T. A. PACINOTTI	TA	TARANTO	Terza	A
3186	f4fgfjs0	7	1	2024-06-12 18:20:58	4.771,10 €	Ammessa	200,00 €				BTTD05601V - I.T.E.S ETTORE CARAFA	BT	ANDRIA	Quarta	B
3187	2kerj34e	7	1	2024-06-12 18:32:33	4.114,33 €	Ammessa	200,00 €				TATF09000G - I.T.T. A. PACINOTTI	TA	TARANTO	Quarta	B
3188	2xrnaii0e	7	1	2024-06-12 18:39:54	4.975,33 €	Ammessa	200,00 €				LEPS03701Q - LICEO SCIENTIFICO O.S.A.	LE	PORTO CESAREO	Quinta	BS
3189	1evzlaoy	7	1	2024-06-12 19:22:48	4.636,48 €	Ammessa	200,00 €				LETD08000R - I.T.E. A. OLIVETTI	LE	MELENDUGNO	Quarta	C
3190	waj85lvv	7	1	2024-06-12 19:33:20	4.064,39 €	Ammessa	200,00 €				BATD02601A - I.T.E. C. COLAMONICO - ITT CHIARULLI	BA	BARI	Quarta	B INF.
3191	y6i1zvez	7	1	2024-06-12 19:40:24	4.636,18 €	Ammessa	200,00 €				BARI016015 - I.P.S.I.A.	BA	SANTERAMO IN COLLE	Quinta	B MAT
3192	iofsv0dd	7	1	2024-06-12 20:03:07	4.321,51 €	Ammessa	200,00 €				TARH08000L - I.P. ELSA MORANTE	TA	TARANTO	Terza	A
3193	mlphnfi3	7	1	2024-06-12 22:21:06	4.187,54 €	Ammessa	200,00 €				BARA06751Q - G. DE GEMMIS - SERALE	BA	TERLIZZI	Quinta	A
3194	dul141qv	7	1	2024-06-12 23:46:49	4.090,77 €	Ammessa	200,00 €				TARH070002 - I.P.S.E.O.A. MEDITERRANEO	TA	PULSANO	Terza	D
3195	2889cbux	7	1	2024-06-13 00:08:18	4.153,74 €	Ammessa	200,00 €				FGTD02101G - I.T.E. P. GIANNONE	FG	SAN MARCO IN LAMIS	Quarta	AFM
3196	s4k8kr42	7	1	2024-06-13 09:26:38	4.590,49 €	Ammessa	200,00 €				TAPS19000A - LICEO GALILEO FERRARIS	TA	TARANTO	Terza	BC
3197	qcd2vn11	7	1	2024-06-13 10:02:36	4.113,81 €	Ammessa	200,00 €				FGPC15000C - LICEO BONGHI-ROSMINI	FG	LUCERA	Quinta	D
3198	22irwnc0	7	1	2024-06-13 10:09:15	4.982,45 €	Ammessa	200,00 €				BARI13050L - SANTARELLA -SERALE	BA	BITRITTO	Quinta	AUS
3199	zd8z0vev	7	1	2024-06-13 10:15:32	4.513,73 €	Ammessa	200,00 €				FGRH06051D - I.P.E.O.A. M. LECCE SERALE - MANFR.	FG	MANFREDONIA	Quinta	BSM
3200	m71ci257	7	1	2024-06-13 10:16:00	4.304,05 €	Ammessa	200,00 €				BTTD32000N - I.T.E.T. CASSANDRO FERMI NERVI	BT	BARLETTA	Quinta	D
3201	apzuwkha	7	1	2024-06-13 11:28:15	4.762,36 €	Ammessa	200,00 €				FGTF04801T - I.T.T. AUGUSTO RIGHI	FG	CERIGNOLA	Terza	A I
3202	gxnimtvk	7	1	2024-06-13 11:51:30	4.759,14 €	Ammessa	200,00 €				LEPS21000C - LICEO QUINTO ENNIO	LE	TAVIANO	Quinta	B
3203	lt0fqukf	7	1	2024-06-13 14:30:05	4.350,49 €	Ammessa	200,00 €				BRTH020006 - I.T.E.TCARNARO-MARCONI-FLACCO-BELLUZZI	BR	BRINDISI	Terza	A/SIA
3204	aq67otbr	7	1	2024-06-13 14:43:36	4.287,88 €	Ammessa	200,00 €				BARC054017 - LUCIANO TANDOI	BA	CORATO	Terza	D
3205	c20b5wrs	7	1	2024-06-13 16:00:50	4.880,69 €	Ammessa	200,00 €				BTRC04301D - R. LOTTI -UMBERTO I PROF.SERV. COMM.LI	BA	TERLIZZI	Quarta	AA
3206	uaewdrmg	7	1	2024-06-13 16:54:54	4.965,00 €	Ammessa	200,00 €				BASD053019 - LICEO ARTISTICO E MUSICALE LUIGI RUSSO	BA	POLIGNANO A MARE	Quarta	B
3207	0z5hvze0	7	1	2024-06-13 17:21:07	4.179,41 €	Ammessa	200,00 €				BARH049011 - P. CALAMANDREI	BA	BARI	Terza	L
3208	yt8mev5b	7	1	2024-06-13 17:33:32	4.418,94 €	Ammessa	200,00 €				BATH040009 - I.T.T. EUCLIDE-CARACCIOLO	BA	TRIGGIANO	Quarta	A CMN
3209	gafc8b2s	7	1	2024-06-13 17:44:38	4.529,27 €	Ammessa	200,00 €				TARI02401R - IPSIA ARCHIMEDE	TA	TARANTO	Quarta	P
3210	xyreytba	7	1	2024-06-13 17:51:46	4.897,29 €	Ammessa	200,00 €				FGRH100008 - I.P. ANNESSO CONV. BONGHI	FG	CELENZA VALFORTORE	Quinta	B
3211	o9fn4q7j	7	1	2024-06-13 18:48:31	4.029,14 €	Ammessa	200,00 €				FGPS08000E - LICEO ALBERT EINSTEIN	FG	CERIGNOLA	Quinta	C
3212	p5sc8213	7	1	2024-06-13 18:54:22	4.985,94 €	Ammessa	200,00 €				BTPS05301G - LICEO A. MORO	BT	TRINITAPOLI	Quinta	B
3213	9rbmx1cc	7	1	2024-06-13 19:19:33	4.329,70 €	Ammessa	200,00 €				BATD05901N - MARCO POLO	BA	PALO DEL COLLE	Quarta	DTL
3214	u4m23axv	7	1	2024-06-13 20:58:55	4.821,59 €	Ammessa	200,00 €				FGPS010008 - LICEO SCIENTIFICO A. VOLTA	FG	FOGGIA	Quarta	CSA
3215	ienqk1tc	7	1	2024-06-13 22:17:16	4.590,61 €	Ammessa	200,00 €				BATL07000T - I.T.T. NERVI-GALILEI	BA	ALTAMURA	Terza	A
3216	jukrtelh	7	1	2024-06-14 01:21:30	4.907,79 €	Ammessa	200,00 €				TATF03801G - I.I.S. A. RIGHI - ISTITUTO TECNICO	TA	PALAGIANO	Quarta	AM
3217	jatxkabd	7	1	2024-06-14 10:27:13	4.653,53 €	Ammessa	200,00 €				LETF03801N - IST.TECNICO INDUSTRIALE-MAGLIE	LE	GIUGGIANELLO	Terza	G
3218	8ml0e2jq	7	1	2024-06-14 10:38:26	4.661,82 €	Ammessa	200,00 €				BTPS11000D - LICEO SCIENTIFICO VALDEMARO VECCHI	BT	TRANI	Quinta	B
3219	b7wmrapi	7	1	2024-06-14 10:44:50	4.196,43 €	Ammessa	200,00 €				FGTF13000C - I.T.T. ALTAMURA-DA VINCI	FG	FOGGIA	Quarta	C
3220	shylhxb2	7	1	2024-06-14 10:44:52	4.977,52 €	Ammessa	200,00 €				FGTD02000P - I.T.E.T. DANTE ALIGHIERI	FG	CERIGNOLA	Quinta	A
3221	oumn0h91	7	1	2024-06-14 11:02:14	4.539,02 €	Ammessa	200,00 €				TATF03801G - I.I.S. A. RIGHI - ISTITUTO TECNICO	TA	TARANTO	Terza	BPS
3222	7iqymz99	7	1	2024-06-14 12:22:27	4.461,62 €	Ammessa	200,00 €				BARI130007 - I.P. L. SANTARELLA - DE LILLA	BA	BARI	Terza	AU
3223	wuykg880	7	1	2024-06-14 17:21:24	4.530,00 €	Ammessa	200,00 €				BARH049011 - P. CALAMANDREI	BA	BARI	Quarta	H
3224	gn4kpcd3	7	1	2024-06-14 17:28:55	4.024,33 €	Ammessa	200,00 €				TARF044013 - I.P. F.S. CABRINI	TA	TARANTO	Quinta	B
3225	1dmm2y9p	7	1	2024-06-14 18:42:41	4.506,69 €	Ammessa	200,00 €				FGTD060005 - I.T.E.T. VITTORIO EMANUELE III	FG	LUCERA	Terza	AIT35
3226	f4f54wgp	7	1	2024-06-14 19:23:34	4.935,93 €	Ammessa	200,00 €				BATL070507 - IT NERVI - GALILEI - SERALE	BA	ALTAMURA	Quinta	SCI
3227	vltz9p85	7	1	2024-06-14 21:08:41	4.726,91 €	Ammessa	200,00 €				BATF028018 - ITIS L.DO DA VINCI	BA	CONVERSANO	Terza	AM
3228	p72m8vls	7	1	2024-06-15 06:55:59	4.426,84 €	Ammessa	200,00 €				BASD053019 - LICEO ARTISTICO E MUSICALE LUIGI RUSSO	BA	CASTELLANA GROTTE	Terza	A
3229	zyo480z8	7	1	2024-06-15 10:07:59	4.388,35 €	Ammessa	200,00 €				BTPC040009 - LICEO CARLO TROYA	BT	ANDRIA	Quarta	BC
3230	440r4j8c	7	1	2024-06-15 10:23:46	4.307,01 €	Ammessa	200,00 €				BARC054017 - LUCIANO TANDOI	BA	CORATO	Quarta	E
3231	mjg8w4y3	7	1	2024-06-15 11:58:46	4.244,40 €	Ammessa	200,00 €				BARH11000E - I.P. E. MAJORANA	BA	BITONTO	Quarta	ARTICOLATA
3232	y1fu91ai	7	1	2024-06-15 14:29:51	4.356,71 €	Ammessa	200,00 €				BRRI01401G - I.P. FERRARIS - DE MARCO	BR	BRINDISI	Quinta	AMIT
3233	r6d66x8s	7	1	2024-06-15 15:11:15	4.295,61 €	Ammessa	200,00 €				BRTD00901P - ITET G. SALVEMINI	BR	FASANO	Terza	G
3234	ymei3gp5	7	1	2024-06-15 16:03:51	4.143,63 €	Ammessa	200,00 €				BRTD014016 - I.T.E.T. N. VALZANI S.PIETRO V.CO	BR	SAN PIETRO VERNOTICO	Quinta	AT
3235	yg64tta0	7	1	2024-06-15 20:10:48	4.563,90 €	Ammessa	200,00 €				LETD00701Q - AMERIGO VESPUCCI	LE	GALLIPOLI	Terza	A
3236	kds3afsw	7	1	2024-06-15 20:58:31	4.763,43 €	Ammessa	200,00 €				BARH01003R - IP PEROTTI - SEDE ASSOCIATA DI TRIGGIANO	BA	TRIGGIANO	Quinta	A
3237	1cgav3qi	7	1	2024-06-16 12:02:28	4.615,59 €	Ammessa	200,00 €				FGTF05951N - I.T.T. FERMI-ROTUNDI-EUCLIDE SERALE	FG	MANFREDONIA	Quinta	B
3238	gvqtqhf1	7	1	2024-06-16 12:07:21	4.597,18 €	Ammessa	200,00 €				FGTD08000A - I.T.E.T. BLAISE PASCAL	FG	FOGGIA	Terza	A
3239	rz56hm1m	7	1	2024-06-16 12:13:47	4.364,95 €	Ammessa	200,00 €				BRTF010004 - I.T.T. G. GIORGI	BR	TORCHIAROLO	Terza	BA
3240	2tpbygai	7	1	2024-06-16 14:32:37	4.149,95 €	Ammessa	200,00 €				LERC042515 - I.S.I.S.S. L. SCARAMBONE CORSO SERALE	LE	TREPUZZI	Quinta	SERC

PR Puglia FESR-FSE+ 2021-2027
Priorità: 6. Istruzione e Formazione
Obiettivo specifico: ESO4.6

Azione 6.3 interventi per garantire l'accesso universale all'istruzione
Sub Azione 6.3.5 Diritto allo studio e all'inclusione scolastica

N. Graduatoria	Codice Pratica	Punteggio ISEE	Punteggio Genere	Data e ora Invio	Importo ISEE	Esito_Finale	Importo Beneficio	Codice Fiscale Beneficiario	Cognome Studente	Nome Studente	Istituzione scolastica di II grado	Prov	Residenza	Classe	Sezione
3241	gw1pcuqj	7	1	2024-06-16 14:45:18	4.031,71 €	Ammessa	200,00 €				BATF06401B - IST. TECN. TECNOLOGICO FERRARIS	BA	RUVO DI PUGLIA	Terza	BM
3242	zzuph2iz	7	1	2024-06-16 15:47:10	4.858,76 €	Ammessa	200,00 €				BRPM010003 - LICEO E. PALUMBO	BR	BRINDISI	Terza	D
3243	pwymjf6n	7	1	2024-06-16 17:57:43	4.275,65 €	Ammessa	200,00 €				TATF09000G - I.T.T. A. PACINOTTI	TA	FAGGIANO	Terza	A
3244	d435equ4	7	1	2024-06-16 18:11:44	4.467,06 €	Ammessa	200,00 €				BATF06301G - GUGLIELMO MARCONI	BA	BARI	Quinta	G A
3245	ad7tuut1	7	1	2024-06-17 09:03:41	4.665,30 €	Ammessa	200,00 €				TATF04101B - ORESTE DEL PRETE	TA	LIZZANO	Terza	A
3246	ft2ov0iv	7	1	2024-06-17 09:53:02	4.128,48 €	Ammessa	200,00 €				LETF006016 - CASARANO	LE	MATINO	Quarta	AE
3247	1exug2w4	7	1	2024-06-17 09:53:05	4.341,26 €	Ammessa	200,00 €				TATF044507 - LISIDE F.S. CABRINI SERALE	TA	TARANTO	Terza	ODO
3248	slcgqr0u	7	1	2024-06-17 10:00:37	4.095,59 €	Ammessa	200,00 €				BTPC02301L - LICEO S. STAFFA - TRINITAPOLI	BT	SAN FERDINANDO DI PUGLIA	Quarta	L
3249	fl4qbty8	7	1	2024-06-17 10:05:45	4.095,59 €	Ammessa	200,00 €				BTTD02301G - I.T.E. M. DELL'AQUILA-SAN FERD.	BT	SAN FERDINANDO DI PUGLIA	Terza	T
3250	kvjp6k6i	7	1	2024-06-17 10:32:55	4.415,93 €	Ammessa	200,00 €				FGTD02101G - I.T.E. P. GIANNONE	FG	SAN MARCO IN LAMIS	Quinta	A
3251	6tru0zg8	7	1	2024-06-17 10:35:54	4.593,80 €	Ammessa	200,00 €				TAPS18000Q - LICEO D. DE RUGGIERI	TA	MASSAFRA	Terza	L
3252	74h0yvzt	7	1	2024-06-17 10:52:07	4.808,33 €	Ammessa	200,00 €				TATF09000G - I.T.T. A. PACINOTTI	TA	TARANTO	Terza	D
3253	5gr4g5l2	7	1	2024-06-17 11:30:01	4.850,44 €	Ammessa	200,00 €				TATF09000G - I.T.T. A. PACINOTTI	TA	TARANTO	Quinta	D
3254	w6v1hxd4	7	1	2024-06-17 12:06:52	4.909,80 €	Ammessa	200,00 €				LETD140007 - I.T.E. A. DE VITI DE MARCO	LE	ALEZIO	Quinta	C
3255	xzszd22p	7	1	2024-06-17 12:09:47	4.136,15 €	Ammessa	200,00 €				TATD03601N - IST. TECNICO LEONARDO DA VINCI	TA	CRISPIANO	Quarta	LH
3256	ihfkqdh8	7	1	2024-06-17 12:23:36	4.438,29 €	Ammessa	200,00 €				LETF006016 - CASARANO	LE	GALLIPOLI	Quarta	A
3257	ph8d90nk	7	1	2024-06-17 12:42:57	4.406,77 €	Ammessa	200,00 €				BARH04000D - I.P.E.O.A. DI MOLFETTA	BA	BITONTO	Terza	BC
3258	xn0bd41x	7	1	2024-06-17 14:01:26	4.632,29 €	Ammessa	200,00 €				FGRH100008 - I.P. ANNESSO CONV. BONGHI	FG	LUCERA	Terza	A
3259	1a3gimok	7	1	2024-06-17 14:28:49	4.122,88 €	Ammessa	200,00 €				LEPS07000A - LICEO GIULIETTA BANZI BAZOLI	LE	SURBO	Quarta	F
3260	nzu47vra	7	1	2024-06-17 14:34:03	4.487,65 €	Ammessa	200,00 €				BATF079015 - ITT LUIGI DELL'ERBA	BA	NOCI	Quinta	AI
3261	kr6sbtcx	7	1	2024-06-17 14:49:05	4.614,44 €	Ammessa	200,00 €				FGPS040004 - LICEO SCIENTIFICO G. MARCONI	FG	FOGGIA	Quinta	D
3262	lajr2sg7	7	1	2024-06-17 14:58:05	4.552,26 €	Ammessa	200,00 €				BRRF010008 - I.P. F. L. MORVILLO FALCONE	BR	BRINDISI	Terza	BS
3263	lwzxjzb4	7	1	2024-06-17 15:35:22	4.136,18 €	Ammessa	200,00 €				TATF03701Q - MAJORANA	BR	CISTERNINO	Quarta	AE
3264	o7r8r523	7	1	2024-06-17 15:41:52	4.282,75 €	Ammessa	200,00 €				LEPC13000N - LICEO VIRGILIO-REDI	LE	CARMIANO	Quarta	N
3265	ocg377jw	7	1	2024-06-17 16:19:05	4.753,74 €	Ammessa	200,00 €				BTPC210007 - LICEO F. DE SANCTIS	BT	TRANI	Terza	BL
3266	nxecpg8b	7	1	2024-06-17 16:59:40	4.452,59 €	Ammessa	200,00 €				BATF06701V - A. VOLTA	BA	PALO DEL COLLE	Quinta	C
3267	hze318j6	7	1	2024-06-17 17:01:44	4.440,30 €	Ammessa	200,00 €				TATF03801G - I.I.S. A. RIGHI - ISTITUTO TECNICO	TA	TARANTO	Terza	B
3268	81y1bxay	7	1	2024-06-17 17:15:04	4.351,47 €	Ammessa	200,00 €				LETF006016 - CASARANO	LE	MATINO	Quarta	DI
3269	jo7cc2tg	7	1	2024-06-17 17:19:40	4.929,13 €	Ammessa	200,00 €				FGTF17000V - I.T.E.T. LUIGI DI MAGGIO	FG	SAN GIOVANNI ROTONDO	Quinta	AE
3270	9c2n7392	7	1	2024-06-17 17:19:51	4.353,14 €	Ammessa	200,00 €				FGTD22000C - I.OC. M. DEL GIUDICE	FG	ISCHITELLA	Terza	E
3271	1fso9824	7	1	2024-06-17 17:27:47	4.389,97 €	Ammessa	200,00 €				BATF028018 - ITIS L.DO DA VINCI	BA	MOLA DI BARI	Quarta	TN
3272	1japdc1k	7	1	2024-06-17 17:40:19	4.832,22 €	Ammessa	200,00 €				TATF02402P - I.T.I. FALANTO	TA	TARANTO	Quarta	C
3273	k6dm85fr	7	1	2024-06-17 17:51:01	4.189,81 €	Ammessa	200,00 €				TATF03801G - I.I.S. A. RIGHI - ISTITUTO TECNICO	TA	TARANTO	Quarta	BM
3274	a5m8ljgb	7	1	2024-06-17 17:53:15	4.967,83 €	Ammessa	200,00 €				BTTF06000Q - I.T.T. SEN. IANNUZZI	BT	ANDRIA	Terza	D I
3275	boadwg1r	7	1	2024-06-17 17:56:43	4.380,91 €	Ammessa	200,00 €				FGTA03701P - I.T.T. DI SANGRO-MINUZIANO-ALBERTI	FG	SAN SEVERO	Quarta	C
3276	444jtfmz	7	1	2024-06-17 18:15:06	4.150,82 €	Ammessa	200,00 €				LETE010002 - I.T.E.T. G. DELEDDA	LE	LECCE	Terza	SIA
3277	pbm0cr8b	7	1	2024-06-17 18:25:23	4.851,81 €	Ammessa	200,00 €				FGRC001013 - I.P. G.T. GIORDANI	FG	MONTE SANT'ANGELO	Quarta	A
3278	4eobzsrh	7	1	2024-06-17 18:44:38	4.756,95 €	Ammessa	200,00 €				BRTH020006 - I.T.E.TCARNARO-MARCONI-FLACCO-BELLUZZI	TA	MANDURIA	Quarta	CAIM
3279	7rlgaggr	7	1	2024-06-17 18:48:08	4.423,08 €	Ammessa	200,00 €				LETF006016 - CASARANO	LE	GALLIPOLI	Terza	A T
3280	s6gggkqy	7	1	2024-06-17 19:00:11	4.368,57 €	Ammessa	200,00 €				BARF03301X - IISS R. LUXEMBURG-PROF. SER SOC. E COMM.	BA	TRIGGIANO	Quinta	SALG
3281	rplpjbq7	7	1	2024-06-17 19:13:32	4.123,55 €	Ammessa	200,00 €				TARH07051C - IPSSEOA MEDITERRANEO MARUGGIO SERALE	TA	AVETRANA	Quinta	G
3282	g90zz4oc	7	1	2024-06-17 20:37:33	4.289,53 €	Ammessa	200,00 €				LETD03101L - ISTITUTO TECNICO ECONOMICO A. DE PACE	LE	SALICE SALENTINO	Terza	ATT
3283	mh5rk8w0	7	1	2024-06-17 21:01:28	4.198,25 €	Ammessa	200,00 €				FGPM10000G - LICEO E. PESTALOZZI	FG	SAN SEVERO	Quarta	SAB
3284	6g06qote	7	1	2024-06-17 21:30:13	4.819,58 €	Ammessa	200,00 €				BATF06301G - GUGLIELMO MARCONI	BA	BARI	Quarta	GB
3285	iglig4g1	7	1	2024-06-17 22:07:50	4.925,92 €	Ammessa	200,00 €				TATD08000P - I.T.E. PITAGORA	TA	TARANTO	Quinta	A
3286	1ej2ewa2	7	1	2024-06-17 22:08:12	4.384,37 €	Ammessa	200,00 €				BARC054017 - LUCIANO TANDOI	BA	CORATO	Terza	B
3287	gh81a7el	7	1	2024-06-17 22:58:36	4.242,03 €	Ammessa	200,00 €				BTRH05352Q - I.P. A. MORO SERALE	BT	TRINITAPOLI	Quarta	H
3288	a9r84j4p	7	1	2024-06-18 07:23:11	4.680,62 €	Ammessa	200,00 €				BRTF01701X - ITI -E. MAJORANA - BRINDISI	BR	BRINDISI	Quinta	CSAN
3289	kmckxv9e	7	1	2024-06-18 09:13:09	4.192,89 €	Ammessa	200,00 €				FGRA052011 - I.P. PUBLIO VIRGILIO MARONE	FG	ISCHITELLA	Quarta	A
3290	jcituy19	7	1	2024-06-18 09:37:22	4.422,76 €	Ammessa	200,00 €				TARC03901T - ISTITUTO PROF.LE PERRONE	TA	LATERZA	Terza	N
3291	0mcxu89k	7	1	2024-06-18 10:03:17	4.662,13 €	Ammessa	200,00 €				LEPS00201R - MARTANO	LE	CALIMERA	Quarta	D
3292	7hvocqpj	7	1	2024-06-18 10:25:14	4.293,25 €	Ammessa	200,00 €				BARH010503 - A. PEROTTI - SERALE	BA	MODUGNO	Quarta	AS
3293	fchiu1qw	7	1	2024-06-18 10:29:39	4.225,85 €	Ammessa	200,00 €				LEPS07000A - LICEO GIULIETTA BANZI BAZOLI	LE	SURBO	Quarta	A
3294	otafy7cv	7	1	2024-06-18 10:32:46	4.829,04 €	Ammessa	200,00 €				TATF03801G - I.I.S. A. RIGHI - ISTITUTO TECNICO	TA	TARANTO	Quarta	A-E
3295	hrtjhj04	7	1	2024-06-18 10:38:46	4.623,04 €	Ammessa	200,00 €				TATF09000G - I.T.T. A. PACINOTTI	TA	TARANTO	Terza	B
3296	xyg61o04	7	1	2024-06-18 10:45:01	4.422,20 €	Ammessa	200,00 €				TARH08000L - I.P. ELSA MORANTE	TA	CRISPIANO	Terza	A
3297	9mkb5apd	7	1	2024-06-18 10:51:46	4.628,66 €	Ammessa	200,00 €				FGTF13000C - I.T.T. ALTAMURA-DA VINCI	FG	FOGGIA	Quarta	A
3298	grz5k5ec	7	1	2024-06-18 11:00:15	4.243,95 €	Ammessa	200,00 €				BTTD32000N - I.T.E.T. CASSANDRO FERMI NERVI	BT	BARLETTA	Terza	C
3299	nu367q8p	7	1	2024-06-18 11:04:59	4.424,39 €	Ammessa	200,00 €				TAPS03000T - LICEO SCIENTIFICO G. BATTAGLINI	TA	TARANTO	Terza	H
3300	weo6wu3y	7	1	2024-06-18 11:06:55	4.493,97 €	Ammessa	200,00 €				FGTF13000C - I.T.T. ALTAMURA-DA VINCI	FG	FOGGIA	Quarta	A
3301	bl2bqvn3	7	1	2024-06-18 11:07:02	4.620,13 €	Ammessa	200,00 €				TATF021016 - QUINTO ORAZIO FLACCO	TA	GINOSA	Terza	D
3302	vlxe7tw5	7	1	2024-06-18 11:50:41	4.628,37 €	Ammessa	200,00 €				FGTF04801T - I.T.T. AUGUSTO RIGHI	FG	CERIGNOLA	Terza	AI
3303	6yo20s2v	7	1	2024-06-18 12:02:40	4.608,92 €	Ammessa	200,00 €				BRTD00901P - ITET G. SALVEMINI	BR	FASANO	Terza	Q
3304	zzn7hcve	7	1	2024-06-18 12:13:30	4.767,48 €	Ammessa	200,00 €				BRTH020006 - I.T.E.TCARNARO-MARCONI-FLACCO-BELLUZZI	BR	BRINDISI	Terza	A SIA
3305	p85xxshm	7	1	2024-06-18 12:39:16	4.474,77 €	Ammessa	200,00 €				LETF03401A - ISTITUTO TECNICO INDUSTRIALE E. FERMI	LE	MONTERONI DI LECCE	Quinta	SCM
3306	2m9i7emt	7	1	2024-06-18 13:00:29	4.556,13 €	Ammessa	200,00 €				LETD140007 - I.T.E. A. DE VITI DE MARCO	LE	TUGLIE	Quarta	A
3307	4ycxxs5j	7	1	2024-06-18 13:04:54	4.219,32 €	Ammessa	200,00 €				BAPS36000G - LICEO MAJORANA - LATERZA	BA	CASTELLANA GROTTE	Quarta	SC
3308	571j6g4g	7	1	2024-06-18 13:29:46	4.793,82 €	Ammessa	200,00 €				LETD042013 - IST.TECNICO ECONOMICO COSTA-LECCE	LE	MONTERONI DI LECCE	Quinta	A SIA
3309	qw6k1r02	7	1	2024-06-18 14:18:21	4.300,35 €	Ammessa	200,00 €				BASD053019 - LICEO ARTISTICO E MUSICALE LUIGI RUSSO	BA	MONOPOLI	Terza	C
3310	cw77irg6	7	1	2024-06-18 14:37:28	4.894,00 €	Ammessa	200,00 €				LESD03302X - LICEO ARTISTICO E COREUTICO GIANNELLI	LE	TUGLIE	Quarta	D
3311	9jdaqgo0	7	1	2024-06-18 14:43:56	4.879,38 €	Ammessa	200,00 €				TATD039026 - IST. TECNICO BELLISARIO	TA	GINOSA	Terza	A
3312	eroq8786	7	1	2024-06-18 15:26:26	4.745,06 €	Ammessa	200,00 €				BTRH05801C - A. MORO	BT	TRANI	Quinta	A

N. Graduatoria	Codice Pratica	Punteggio ISEE	Punteggio Genere	Data e ora Invio	Importo ISEE	Esito_Finale	Importo Beneficio	Codice Fiscale Beneficiario	Cognome Studente	Nome Studente	Istituzione scolastica di II grado	Prov	Residenza	Classe	Sezione
3313	0mw3ywoa	7	1	2024-06-18 15:51:12	4.663,15 €	Ammessa	200,00 €				BATF028018 - ITIS L.DO DA VINCI	BA	MOLA DI BARI	Quinta	BM
3314	58om60mp	7	1	2024-06-18 16:39:55	4.403,93 €	Ammessa	200,00 €				LEPS01000P - LICEO SCIENTIFICO COSIMO DE GIORGI	LE	LECCE	Quarta	M
3315	h20ed95t	7	1	2024-06-18 16:57:49	4.511,08 €	Ammessa	200,00 €				LETE010002 - I.T.E.T. G. DELEDDA	LE	SURBO	Quarta	C
3316	sh906i52	7	1	2024-06-18 17:00:29	4.403,93 €	Ammessa	200,00 €				LEPS01000P - LICEO SCIENTIFICO COSIMO DE GIORGI	LE	LECCE	Terza	E
3317	41l2l9mp	7	1	2024-06-18 17:10:54	4.563,43 €	Ammessa	200,00 €				LESD03302X - LICEO ARTISTICO E COREUTICO GIANNELLI	LE	TAURISANO	Quarta	A
3318	aba0gw29	7	1	2024-06-18 17:16:55	4.497,07 €	Ammessa	200,00 €				LETF006016 - CASARANO	LE	CASARANO	Terza	M
3319	93nh5e2d	7	1	2024-06-18 17:32:25	4.338,04 €	Ammessa	200,00 €				FGTD010004 - I.T.E. A. FRACCACRETA	FG	SAN SEVERO	Quarta	B
3320	ag0u3i8c	7	1	2024-06-18 17:36:40	4.289,18 €	Ammessa	200,00 €				FGTF13000C - I.T.T. ALTAMURA-DA VINCI	FG	FOGGIA	Terza	C
3321	b1kiix4b	7	1	2024-06-18 17:38:12	4.539,23 €	Ammessa	200,00 €				BATF002014 - ITI GALILEO GALILEI	BA	GIOIA DEL COLLE	Quarta	AE
3322	e6c86tly	7	1	2024-06-18 18:06:32	4.004,17 €	Ammessa	200,00 €				BATD220004 - I.T.E. VITALE GIORDANO	BA	BITONTO	Terza	D
3323	n8syy6ho	7	1	2024-06-18 18:23:15	4.514,02 €	Ammessa	200,00 €				FGPS210002 - LICEO CHECCHIA RISPOLI-TONDI	FG	SAN SEVERO	Quarta	C
3324	jy5mmuo3	7	1	2024-06-18 18:36:05	4.654,03 €	Ammessa	200,00 €				LETD140007 - I.T.E. A. DE VITI DE MARCO	LE	PARABITA	Terza	E
3325	d304ovqr	7	1	2024-06-18 19:15:09	4.459,17 €	Ammessa	200,00 €				BRTH020006 - I.T.E.TCARNARO-MARCONI-FLACCO-BELLUZZI	BR	BRINDISI	Terza	ASIA
3326	h362tqob	7	1	2024-06-18 19:21:51	4.924,37 €	Ammessa	200,00 €				BATL07000T - I.T.T. NERVI-GALILEI	BA	ALTAMURA	Terza	B
3327	t1n6nv3x	7	1	2024-06-18 19:39:09	4.274,51 €	Ammessa	200,00 €				BRTF010004 - I.T.T. G. GIORGI	BR	BRINDISI	Quarta	B
3328	ozd2s7or	7	1	2024-06-18 19:46:19	4.646,54 €	Ammessa	200,00 €				FGTD060005 - I.T.E.T. VITTORIO EMANUELE III	FG	LUCERA	Terza	B
3329	c4ha7bko	7	1	2024-06-18 19:55:24	4.702,53 €	Ammessa	200,00 €				BTRH05801C - A. MORO	BT	TRANI	Quarta	C
3330	98e2014o	7	1	2024-06-18 20:13:06	4.904,40 €	Ammessa	200,00 €				BTTD32000N - I.T.E.T. CASSANDRO FERMI NERVI	BT	BARLETTA	Quarta	BSIA
3331	xn96f5kt	7	1	2024-06-18 21:12:53	4.010,47 €	Ammessa	200,00 €				LETF03301E - ISTITUTO TECNICO TECNOLOGICO	LE	GALLIPOLI	Terza	A T
3332	53cn1d2t	7	1	2024-06-19 08:13:37	4.053,87 €	Ammessa	200,00 €				NATF215004	BT	TRANI	Terza	A
3333	u80s393z	7	1	2024-06-19 08:35:22	4.866,67 €	Ammessa	200,00 €				TARH070013 - MEDITERRANEO SEDE ASSOCIATA MARUGGIO	TA	MANDURIA	Terza	H
3334	555flxpt	7	1	2024-06-19 09:06:19	4.585,85 €	Ammessa	200,00 €				BTRI050008 - I.P. ARCHIMEDE	BT	BARLETTA	Quarta	AM
3335	cegw5ush	7	1	2024-06-19 09:24:10	4.838,46 €	Ammessa	200,00 €				LERI03301N - GALLIPOLI	LE	GALLIPOLI	Quinta	G
3336	zn8ayhr0	7	1	2024-06-19 09:49:27	4.250,39 €	Ammessa	200,00 €				BTRC046011 - IPSC LEONTINE E GIUSEPPE DE NITTIS	BT	BARLETTA	Quinta	B
3337	1w5spxsr	7	1	2024-06-19 09:51:20	4.202,86 €	Ammessa	200,00 €				BARC067019 - T. TRAETTA	BA	BITONTO	Quarta	B
3338	h2jnf2ii	7	1	2024-06-19 09:53:01	4.754,47 €	Ammessa	200,00 €				BATF06301G - GUGLIELMO MARCONI	BA	BARI	Quinta	MD
3339	82de64ut	7	1	2024-06-19 10:00:58	4.807,19 €	Ammessa	200,00 €				LETF021018 - ISTITUTO TECNICO TECNOLOGICO E.LANOCE	LE	PRESICCE-ACQUARICA	Terza	3TA
3340	re8ohmnz	7	1	2024-06-19 10:09:51	4.143,87 €	Ammessa	200,00 €				FGRI020004 - I.P. ANTONIO PACINOTTI	FG	FOGGIA	Quarta	A
3341	li6qv15o	7	1	2024-06-19 10:14:47	4.163,92 €	Ammessa	200,00 €				BTPC02301L - LICEO S. STAFFA - TRINITAPOLI	BT	TRINITAPOLI	Quarta	D
3342	m2ypmp6r	7	1	2024-06-19 10:48:36	4.378,92 €	Ammessa	200,00 €				TATD08000P - I.T.E. PITAGORA	TA	TARANTO	Quinta	E
3343	wsq2ehl1	7	1	2024-06-19 10:49:23	4.995,94 €	Ammessa	200,00 €				TATF03801G - I.I.S. A. RIGHI - ISTITUTO TECNICO	TA	TARANTO	Terza	B
3344	udzwiaa2	7	1	2024-06-19 10:51:14	4.503,33 €	Ammessa	200,00 €				FGTD02101G - I.T.E. P. GIANNONE	FG	SAN MARCO IN LAMIS	Terza	A
3345	5kf7cjjb	7	1	2024-06-19 10:58:08	4.565,92 €	Ammessa	200,00 €				FGRI020004 - I.P. ANTONIO PACINOTTI	FG	FOGGIA	Quarta	C
3346	xkwg8d1v	7	1	2024-06-19 11:34:38	4.756,21 €	Ammessa	200,00 €				LETF03701T - ISTITUTO TECNICO TECNOLOGICO - GALATONE	LE	ARADEO	Quinta	A
3347	bgllcrnf	7	1	2024-06-19 11:54:09	4.669,72 €	Ammessa	200,00 €				BATD06801C - ISTITUTO TECNOLOGICO E. MONTALE	BA	MOLA DI BARI	Quarta	I
3348	u6izkczg	7	1	2024-06-19 12:08:45	4.529,59 €	Ammessa	200,00 €				BTPC01000D - LICEO A. CASARDI	BT	BARLETTA	Quarta	A
3349	riw2stq7	7	1	2024-06-19 12:11:01	4.331,34 €	Ammessa	200,00 €				FGTD08000A - I.T.E.T. BLAISE PASCAL	FG	FOGGIA	Quarta	D
3350	2gn8rjhi	7	1	2024-06-19 12:24:13	4.377,48 €	Ammessa	200,00 €				BARC054017 - LUCIANO TANDOI	BT	ANDRIA	Terza	C
3351	z2p3l9h6	7	1	2024-06-19 12:26:33	4.004,44 €	Ammessa	200,00 €				BATF028018 - ITIS L.DO DA VINCI	BA	MOLA DI BARI	Quarta	AM
3352	il4wssbt	7	1	2024-06-19 13:26:08	4.379,20 €	Ammessa	200,00 €				TATF027015 - ISTITUTO TECNICO IND. EDOARDO AMALDI	TA	PALAGIANO	Quarta	B
3353	f9mcxtqi	7	1	2024-06-19 13:39:53	4.430,38 €	Ammessa	200,00 €				BATD06202E - I.T.E. D. ROMANAZZI	BA	BARI	Quarta	A SIA
3354	r1byqc23	7	1	2024-06-19 14:24:07	4.310,97 €	Ammessa	200,00 €				FGTF13000C - I.T.T. ALTAMURA-DA VINCI	FG	SAN SEVERO	Terza	B
3355	8aj5fofm	7	1	2024-06-19 14:45:12	4.310,97 €	Ammessa	200,00 €				FGPM10000G - LICEO E. PESTALOZZI	FG	SAN SEVERO	Terza	SAC
3356	98zbqwki	7	1	2024-06-19 15:20:38	4.700,81 €	Ammessa	200,00 €				TAPC070005 - LICEO ARISTOSSENO	TA	TARANTO	Quinta	D
3357	h5k40r5t	7	1	2024-06-19 15:37:03	4.656,48 €	Ammessa	200,00 €				BTPC210007 - LICEO F. DE SANCTIS	BT	TRANI	Terza	D
3358	bo28vsqh	7	1	2024-06-19 16:56:01	4.702,44 €	Ammessa	200,00 €				CBRH010005 - I.P.S.E.O.A.-I.P.S.A.R. "F. DI SVEVIA"	FG	SAN PAOLO DI CIVITATE	Quarta	B
3359	556xocuj	7	1	2024-06-19 17:04:44	4.723,87 €	Ammessa	200,00 €				FGTF13000C - I.T.T. ALTAMURA-DA VINCI	FG	FOGGIA	Terza	C
3360	qje9big9	7	1	2024-06-19 17:20:25	4.558,89 €	Ammessa	200,00 €				BTRC046011 - IPSC LEONTINE E GIUSEPPE DE NITTIS	BT	TRANI	Terza	D
3361	ihxwmqjp	7	1	2024-06-19 17:20:44	4.318,92 €	Ammessa	200,00 €				TATF044507 - LISIDE F.S. CABRINI SERALE	TA	TARANTO	Terza	BS
3362	7wckjq1o	7	1	2024-06-19 17:25:48	4.870,95 €	Ammessa	200,00 €				BATF002014 - ITI GALILEO GALILEI	BA	SAMMICHELE DI BARI	Terza	BI
3363	q3eursfm	7	1	2024-06-19 17:32:55	4.921,51 €	Ammessa	200,00 €				BATA024029 - BASILE CARAMIA	TA	TARANTO	Terza	A
3364	eo8e0di9	7	1	2024-06-19 17:47:57	4.133,76 €	Ammessa	200,00 €				FGTF13000C - I.T.T. ALTAMURA-DA VINCI	FG	FOGGIA	Terza	B
3365	d0rvm79t	7	1	2024-06-19 17:56:39	4.755,27 €	Ammessa	200,00 €				BTPS03000T - LICEO LEONARDO DA VINCI	BT	BISCEGLIE	Terza	C
3366	d96e9mc0	7	1	2024-06-19 18:11:45	4.696,67 €	Ammessa	200,00 €				LETF01601R - IST. TECNICO TECNOLOGICO DON T. BELLO	LE	PRESICCE-ACQUARICA	Terza	BTL
3367	plrk9om8	7	1	2024-06-19 18:12:31	4.793,50 €	Ammessa	200,00 €				FGTD02101G - I.T.E. P. GIANNONE	FG	SAN MARCO IN LAMIS	Quinta	A
3368	wnrz3qxa	7	1	2024-06-19 18:23:57	4.094,61 €	Ammessa	200,00 €				BAPM02000G - LICEO VITO FORNARI	BT	BISCEGLIE	Terza	ASU
3369	azmi3jl4	7	1	2024-06-19 18:25:08	4.031,22 €	Ammessa	200,00 €				BTTD05701P - I.T.E.G. DELL'OLIO	BT	BISCEGLIE	Quinta	C
3370	gqqvjlwk	7	1	2024-06-19 18:35:49	4.725,98 €	Ammessa	200,00 €				BATD02000A - I.T.E. F. M. GENCO	BA	ALTAMURA	Quinta	B
3371	97lzs38s	7	1	2024-06-19 18:57:39	4.935,38 €	Ammessa	200,00 €				BTTD32000N - I.T.E.T. CASSANDRO FERMI NERVI	BT	BARLETTA	Terza	A
3372	eve77nv6	7	1	2024-06-19 19:03:48	4.383,44 €	Ammessa	200,00 €				FGTE03001T - ITET NOTAR.-ROSATI-GIANNONE-MASI CANDELA	FG	CANDELA	Quinta	A
3373	aqhbmzx3	7	1	2024-06-19 19:24:50	4.212,64 €	Ammessa	200,00 €				FGRI01101A - I.P. G.PAVONCELLI	FG	CERIGNOLA	Terza	A
3374	ps8pahui	7	1	2024-06-19 20:01:59	4.765,06 €	Ammessa	200,00 €				BTTF06000Q - I.T.T. SEN. IANNUZZI	BA	RUVO DI PUGLIA	Terza	BM
3375	lzizmmzo	7	1	2024-06-19 20:35:31	4.753,13 €	Ammessa	200,00 €				BRTF010004 - I.T.T. G. GIORGI	BR	MESAGNE	Terza	B
3376	ofjgqyvq	7	1	2024-06-19 23:18:52	4.493,93 €	Ammessa	200,00 €				FGRH100008 - I.P. ANNESSO CONV. BONGHI	FG	LUCERA	Quarta	B
3377	itbfszt0	7	1	2024-06-20 09:15:14	4.614,28 €	Ammessa	200,00 €				LETD140007 - I.T.E. A. DE VITI DE MARCO	LE	MELISSANO	Terza	E
3378	3snwjDo7	7	1	2024-06-20 09:25:01	4.705,69 €	Ammessa	200,00 €				TARI02401R - IPSIA ARCHIMEDE	TA	TARANTO	Quinta	G
3379	70pr8duv	7	1	2024-06-20 10:14:56	4.118,58 €	Ammessa	200,00 €				TATF044507 - LISIDE F.S. CABRINI SERALE	TA	TARANTO	Quarta	A
3380	c7mjbnkl	7	1	2024-06-20 10:42:32	4.355,64 €	Ammessa	200,00 €				TATF027026 - ISTITUTO TECNICO IND. EDOARDO AMALDI	TA	STATTE	Terza	F
3381	xa3lja7u	7	1	2024-06-20 11:10:53	4.831,91 €	Ammessa	200,00 €				FGRI020004 - I.P. ANTONIO PACINOTTI	FG	FOGGIA	Quarta	A
3382	7rn2i1vn	7	1	2024-06-20 11:10:55	4.722,99 €	Ammessa	200,00 €				BARI052018 - IPSIA AGOSTINO AGHERBINO	BA	PUTIGNANO	Terza	D
3383	pgpet0az	7	1	2024-06-20 11:19:04	4.129,27 €	Ammessa	200,00 €				TATF03701Q - MAJORANA	TA	MARTINA FRANCA	Quarta	C/I
3384	otoqwk21	7	1	2024-06-20 11:44:05	4.423,72 €	Ammessa	200,00 €				LEPS01000P - LICEO SCIENTIFICO COSIMO DE GIORGI	LE	SURBO	Quinta	F

Bollettino Ufficiale della Regione Puglia - n. 86 del 24-10-2024

72961

PR Puglia FESR-FSE+ 2021-2027
Priorità: 6. Istruzione e Formazione
Obiettivo specifico: ESO4.6

Azione 6.3 interventi per garantire l'accesso universale all'istruzione
Sub Azione 6.3.5 Diritto allo studio e all'inclusione scolastica

N. Graduatoria	Codice Pratica	Punteggio ISEE	Punteggio Genere	Data e ora Invio	Importo ISEE	Esito_Finale	Importo Beneficio	Codice Fiscale Beneficiario	Cognome Studente	Nome Studente	Istituzione scolastica di II grado	Prov	Residenza	Classe	Sezione
3385	h7evu4kd	7	1	2024-06-20 11:49:26	4.418,61 €	Ammessa	200,00 €				BTPS04000C - LICEO ENRICO FERMI	BT	CANOSA DI PUGLIA	Quarta	B
3386	4p6dtuet	7	1	2024-06-20 14:03:54	4.568,55 €	Ammessa	200,00 €				BRRF00601N - IST.PROF.SERV.SOCIALI CEGLIE MESS.	BR	CISTERNINO	Quarta	E
3387	enrlav5u	7	1	2024-06-20 14:15:26	4.261,29 €	Ammessa	200,00 €				LEPS03000X - LICEO G. C. VANINI	LE	ALLISTE	Terza	AS
3388	75y3a4vo	7	1	2024-06-20 14:19:10	4.241,06 €	Ammessa	200,00 €				TATF09000G - I.T.T. A. PACINOTTI	TA	TARANTO	Quinta	E
3389	51ifni2a	7	1	2024-06-20 15:43:37	4.743,33 €	Ammessa	200,00 €				BAPS029012 - I.I.S.S. T. FIORE LICEO SCIENTIFICO	BA	MODUGNO	Terza	D
3390	78zn9mir	7	1	2024-06-20 15:45:33	4.205,35 €	Ammessa	200,00 €				BARH01000N - I.P.E.O.A. A. PEROTTI	BA	CASSANO DELLE MURGE	Quarta	CA
3391	eufvamww	7	1	2024-06-20 16:45:50	4.255,00 €	Ammessa	200,00 €				FGRH010002 - I.P.E.O.A. ENRICO MATTEI	FG	VIESTE	Terza	C
3392	1psq1pfy	7	1	2024-06-20 16:49:04	4.228,20 €	Ammessa	200,00 €				BARH04000D - I.P.E.O.A. DI MOLFETTA	BT	BISCEGLIE	Terza	CS
3393	hn41fst5	7	1	2024-06-20 17:01:03	4.358,94 €	Ammessa	200,00 €				BTTD05701P - I.T.E. G. DELL'OLIO	BT	BISCEGLIE	Quarta	B
3394	o1s5grl7	7	1	2024-06-20 17:46:46	4.108,48 €	Ammessa	200,00 €				BATF26000R - I.T.E.T. VITO SANTE LONGO	BA	MONOPOLI	Terza	D
3395	4ayfejwx	7	1	2024-06-20 17:47:33	4.943,94 €	Ammessa	200,00 €				LESD03302X - LICEO ARTISTICO E COREUTICO GIANNELLI	LE	ALEZIO	Quinta	B
3396	vc5sxyem	7	1	2024-06-20 18:18:35	4.229,91 €	Ammessa	200,00 €				FGRC04603P - I.P. OTTICO A. OLIVETTI - STORNARA	FG	STORNARA	Quarta	A
3397	o5kooay2	7	1	2024-06-20 18:26:08	4.541,87 €	Ammessa	200,00 €				BTTD32000N - I.T.E.T. CASSANDRO FERMI NERVI	BT	BARLETTA	Terza	C
3398	q8665015	7	1	2024-06-20 18:28:08	4.252,94 €	Ammessa	200,00 €				TATD03601N - IST. TECNICO LEONARDO DA VINCI	TA	MARTINA FRANCA	Quinta	P
3399	oqg08fqj	7	1	2024-06-20 18:33:34	4.137,01 €	Ammessa	200,00 €				BAPS12000B - LICEO GALILEO GALILEI	BA	BITONTO	Quarta	BSA
3400	jondysu0	7	1	2024-06-20 18:40:45	4.005,41 €	Ammessa	200,00 €				LETF006016 - CASARANO	LE	ALEZIO	Terza	D
3401	nrjk039s	7	1	2024-06-20 18:56:44	4.160,09 €	Ammessa	200,00 €				LERI04201C - I.S.I.S.S.-L. SCARAMBONE-LECCE	LE	VEGLIE	Quarta	A
3402	k9lbpqwm	7	1	2024-06-20 19:11:49	4.028,78 €	Ammessa	200,00 €				BATD02601A - I.T.E. C. COLAMONICO - ITT CHIARULLI	BA	CASSANO DELLE MURGE	Quinta	A
3403	vskmkt6o	7	1	2024-06-20 19:42:19	4.746,84 €	Ammessa	200,00 €				LEPS03000X - LICEO G. C. VANINI	LE	MATINO	Terza	CS
3404	4ntn714x	7	1	2024-06-20 21:43:23	4.740,81 €	Ammessa	200,00 €				LERI01701Q - F. BOTTAZZI - CASARANO	LE	UGENTO	Terza	AMM
3405	5r5fyj40	7	1	2024-06-20 22:19:12	4.365,20 €	Ammessa	200,00 €				BRRH01000Q - I.P.E.O.A. S. PERTINI	BR	BRINDISI	Quarta	E
3406	bj60yrfy	7	1	2024-06-20 23:47:24	4.124,40 €	Ammessa	200,00 €				BTTF06000Q - I.T.T. SEN. IANNUZZI	BT	TRANI	Quinta	A
3407	xewr78at	7	1	2024-06-21 07:44:09	4.063,52 €	Ammessa	200,00 €				BARH120005 - I.P. DOMENICO MODUGNO	BA	MOLA DI BARI	Quarta	4AENO
3408	xosndy10	7	1	2024-06-21 10:16:21	4.165,69 €	Ammessa	200,00 €				BTPS15000X - LICEO CARLO CAFIERO	BT	BARLETTA	Terza	I
3409	ktfyl2a7	7	1	2024-06-21 10:22:50	4.048,46 €	Ammessa	200,00 €				BARH03301B - IPSSEOA CASAMASSIMA	BA	VALENZANO	Terza	BS
3410	kdrxpcd1	7	1	2024-06-21 11:05:41	4.368,83 €	Ammessa	200,00 €				FGTF059018 - I.T.T. FERMI-ROTUNDI-EUCLIDE	FG	MANFREDONIA	Quinta	A
3411	5n69hzd0	7	1	2024-06-21 11:18:54	4.847,09 €	Ammessa	200,00 €				LEPS01000P - LICEO SCIENTIFICO COSIMO DE GIORGI	LE	CARMIANO	Terza	C
3412	xdwlphgx	7	1	2024-06-21 11:29:25	4.109,38 €	Ammessa	200,00 €				TARF044013 - I.P. F.S. CABRINI	TA	TARANTO	Quarta	A
3413	9r5pyijy	7	1	2024-06-21 12:33:21	4.497,07 €	Ammessa	200,00 €				BRRI01401G - I.P. FERRARIS - DE MARCO	BR	TORRE SANTA SUSANNA	Terza	C
3414	5bk4qfot	7	1	2024-06-21 12:47:43	4.877,27 €	Ammessa	200,00 €				BATF06301G - GUGLIELMO MARCONI	BA	BARI	Quinta	MA
3415	cy95hq15	7	1	2024-06-21 14:56:15	4.473,63 €	Ammessa	200,00 €				FGRC008506 - I.P. L. EINAUDI SERALE	FG	FOGGIA	Quarta	M
3416	gyfres7c	7	1	2024-06-21 16:05:03	4.702,93 €	Ammessa	200,00 €				FGTD044029 - I.T.E. LECCISOTTI - TORREMAGGIORE	FG	TORREMAGGIORE	Quinta	AP
3417	awx53rl0	7	1	2024-06-21 17:56:30	4.225,04 €	Ammessa	200,00 €				FGPM059017 - LICEO A. G. RONCALLI	FG	MANFREDONIA	Quinta	D
3418	i8v5xzyc	7	1	2024-06-21 18:10:28	4.887,32 €	Ammessa	200,00 €				LETD14050L - CORSO SERALE DE VITI DE MARCO CASARANO	LE	RUFFANO	Terza	B FM
3419	034q5d2e	7	1	2024-06-21 18:24:01	4.056,74 €	Ammessa	200,00 €				BATD13000T - I.T.E. LENOCI	BA	BARI	Terza	C
3420	zqdmp5gb	7	1	2024-06-21 19:03:05	4.036,12 €	Ammessa	200,00 €				BATD09001N - I.T.E.T. PADRE A. M. TANNOIA	BA	RUVO DI PUGLIA	Quarta	A
3421	oifmigjl	7	1	2024-06-21 19:04:06	4.205,73 €	Ammessa	200,00 €				LERH00701N - IPSEO AMERIGO VESPUCCI	LE	ALEZIO	Quarta	A
3422	yehemy24	7	1	2024-06-21 19:31:05	4.101,96 €	Ammessa	200,00 €				FGTF059018 - I.T.T. FERMI-ROTUNDI-EUCLIDE	FG	MANFREDONIA	Quarta	E
3423	ds6hu1tt	7	1	2024-06-21 19:34:33	4.963,54 €	Ammessa	200,00 €				BTTD32000N - I.T.E.T. CASSANDRO FERMI NERVI	BT	BARLETTA	Terza	A/ELE
3424	nwxi51gw	7	1	2024-06-21 19:41:25	4.515,24 €	Ammessa	200,00 €				LERI03301N - GALLIPOLI	LE	TAVIANO	Quarta	F
3425	jxx9nkgu	7	1	2024-06-21 19:41:47	4.982,60 €	Ammessa	200,00 €				TATF027026 - ISTITUTO TECNICO IND. EDOARDO AMALDI	TA	STATTE	Terza	G
3426	0y7loql1	7	1	2024-06-21 19:48:29	4.291,85 €	Ammessa	200,00 €				FGTE03000R - ITET NOTARANGELO-ROSATI-GIANNONE-MASI	FG	TROIA	Quarta	CAT
3427	7unxlb96	7	1	2024-06-21 19:55:51	4.394,20 €	Ammessa	200,00 €				BTRA00701B - I.I.S.S. L. EINAUDI	BT	CANOSA DI PUGLIA	Terza	APE
3428	2v77azo4	7	1	2024-06-21 20:32:49	4.137,89 €	Ammessa	200,00 €				BATD01601Q - NICOLA DELL'ANDRO	BA	SANTERAMO IN COLLE	Terza	A
3429	21ktqc3d	7	1	2024-06-21 21:12:28	4.089,51 €	Ammessa	200,00 €				BRRF00601N - IST.PROF.SERV.SOCIALI CEGLIE MESS.	TA	GROTTAGLIE	Quarta	C
3430	jjerqwe6	7	1	2024-06-21 21:12:30	4.908,64 €	Ammessa	200,00 €				TARH070013 - MEDITERRANEO SEDE ASSOCIATA MARUGGIO	TA	SAVA	Quarta	F
3431	oqgredve	7	1	2024-06-22 08:01:26	4.491,53 €	Ammessa	200,00 €				BATF06301G - GUGLIELMO MARCONI	BA	BARI	Quarta	MB
3432	564fb1h8	7	1	2024-06-22 08:05:12	4.648,17 €	Ammessa	200,00 €				TATD08000P - I.T.E. PITAGORA	TA	TARANTO	Terza	D
3433	j9fqmelu	7	1	2024-06-22 09:38:10	4.555,29 €	Ammessa	200,00 €				LETD00701Q - AMERIGO VESPUCCI	LE	GALLIPOLI	Quarta	ASIA
3434	344q3ywl	7	1	2024-06-22 12:31:40	4.633,66 €	Ammessa	200,00 €				FGTD010004 - I.T.E. A. FRACCACRETA	FG	SAN SEVERO	Terza	A
3435	ut1jrj58	7	1	2024-06-22 17:39:49	4.637,55 €	Ammessa	200,00 €				BRTF02000P - I.T.T. E. FERMI	BR	FRANCAVILLA FONTANA	Quinta	BIA
3436	e3sfuxx8	7	1	2024-06-22 18:51:57	4.881,71 €	Ammessa	200,00 €				FGTF13000C - I.T.T. ALTAMURA-DA VINCI	FG	FOGGIA	Quinta	AUT
3437	a0c4n3n0	7	1	2024-06-22 20:03:42	4.461,91 €	Ammessa	200,00 €				BARH04000D - I.P.E.O.A. DI MOLFETTA	BA	BITONTO	Quinta	AT
3438	cotshoj2	7	1	2024-06-23 09:16:24	4.375,00 €	Ammessa	200,00 €				FGPS040004 - LICEO SCIENTIFICO G. MARCONI	FG	FOGGIA	Quinta	E
3439	27zlg5a2	7	1	2024-06-23 11:30:19	4.518,23 €	Ammessa	200,00 €				BAPS270009 - LICEI CARTESIO	BA	TRIGGIANO	Terza	E
3440	0ozdcc4b	7	1	2024-06-23 13:14:43	4.192,29 €	Ammessa	200,00 €				BRRH01000Q - I.P.E.O.A. S. PERTINI	BR	MESAGNE	Terza	F
3441	825xvsxx	7	1	2024-06-23 19:16:06	4.384,79 €	Ammessa	200,00 €				FGPM059017 - LICEO A. G. RONCALLI	FG	MANFREDONIA	Terza	D
3442	h81x96oc	7	1	2024-06-24 09:21:15	4.058,73 €	Ammessa	200,00 €				BRTD014016 - I.T.E.T. N. VALZANI S.PIETRO V.CO	BR	SAN PIETRO VERNOTICO	Quinta	AG
3443	pbhs7teb	7	1	2024-06-24 09:36:18	4.467,41 €	Ammessa	200,00 €				BTTD05801E - A. MORO	BT	TRANI	Terza	C
3444	xz1v9hb1	7	1	2024-06-24 10:02:09	4.040,69 €	Ammessa	200,00 €				FGRH010002 - I.P.E.O.A. ENRICO MATTEI	FG	ISCHITELLA	Quarta	A
3445	06ov2bau	7	1	2024-06-24 10:07:26	4.804,39 €	Ammessa	200,00 €				BARH04000D - I.P.E.O.A. DI MOLFETTA	BA	MOLFETTA	Quinta	F
3446	y3f929q2	7	1	2024-06-24 10:15:38	4.742,03 €	Ammessa	200,00 €				BTRC046011 - IPSC LEONTINE E GIUSEPPE DE NITTIS	BT	BARLETTA	Quarta	A
3447	uecsgjau	7	1	2024-06-24 11:24:40	4.140,81 €	Ammessa	200,00 €				BRTF02000P - I.T.T. E. FERMI	BR	FRANCAVILLA FONTANA	Terza	AIA
3448	ztk64xek	7	1	2024-06-24 11:37:14	4.399,92 €	Ammessa	200,00 €				NATD9Z5006 - ISTITUTI DANTE ALIGHIERI	BA	SANTERAMO IN COLLE	Quarta	A
3449	l0kc8r5u	7	1	2024-06-24 11:39:02	4.445,86 €	Ammessa	200,00 €				TATF09000G - I.T.T. A. PACINOTTI	TA	TARANTO	Quarta	E
3450	8r0eo18d	7	1	2024-06-24 11:56:47	4.108,10 €	Ammessa	200,00 €				BTSL046019 - I.I.S.S. LEONTINE E GIUSEPPE DE NITTIS	BT	BARLETTA	Quarta	B
3451	1rvi4vde	7	1	2024-06-24 11:58:03	4.556,85 €	Ammessa	200,00 €				BTRH05352Q - I.P. A. MORO SERALE	BT	TRINITAPOLI	Quarta	A
3452	l4br8jdc	7	1	2024-06-24 12:01:56	4.132,72 €	Ammessa	200,00 €				LETF00301P - ALESSANO	LE	ALESSANO	Terza	A
3453	72jdotsz	7	1	2024-06-24 12:28:33	4.536,64 €	Ammessa	200,00 €				LERC037018 - ISTITUTO PROFESSIONALE	LE	GALATONE	Quinta	MIT
3454	m01n12p4	7	1	2024-06-24 16:32:49	4.879,78 €	Ammessa	200,00 €				LERH01750L - CORSO SERALE ALBERGHIERO F.BOTTAZZI	LE	UGENTO	Quarta	BEG
3455	n4il2e7j	7	1	2024-06-24 16:35:47	4.316,30 €	Ammessa	200,00 €				BRTH020006 - I.T.E.TCARNARO-MARCONI-FLACCO-BELLUZZI	BR	BRINDISI	Terza	C
3456	c4yl7458l	7	1	2024-06-24 16:38:27	4.865,97 €	Ammessa	200,00 €				BTPS08000V - LICEO SCIENTIFICO RICCARDO NUZZI	BT	ANDRIA	Quinta	ASA

N. Graduatoria	Codice Pratica	Punteggio ISEE	Punteggio Genere	Data e ora Invio	Importo ISEE	Esito_Finale	Importo Beneficio	Codice Fiscale Beneficiario	Cognome Studente	Nome Studente	Istituzione scolastica di II grado	Prov	Residenza	Classe	Sezione
3457	6ko2g5by	7	1	2024-06-24 16:42:25	4.365,56 €	Ammessa	200,00 €				TARF04101G - SAVA FALCONE	TA	LIZZANO	Quinta	A
3458	jwhkqtcf	7	1	2024-06-24 17:13:52	4.063,45 €	Ammessa	200,00 €				BTRH05801C - A. MORO	BT	TRANI	Quarta	D
3459	15iufq06	7	1	2024-06-24 17:22:25	4.982,68 €	Ammessa	200,00 €				BATF04101P - MOLFETTA	BA	MOLFETTA	Quarta	BTEC
3460	ldll30vz	7	1	2024-06-24 17:32:14	4.999,49 €	Ammessa	200,00 €				TARC03901T - ISTITUTO PROF.LE PERRONE	TA	MASSAFRA	Terza	L
3461	sc61dbwl	7	1	2024-06-24 17:38:34	4.600,67 €	Ammessa	200,00 €				BRTF02000P - I.T.T. E. FERMI	BR	FRANCAVILLA FONTANA	Quarta	CA
3462	yatntfta	7	1	2024-06-24 18:02:24	4.532,11 €	Ammessa	200,00 €				LETF006016 - CASARANO	LE	PARABITA	Quinta	AM
3463	31sgct1u	7	1	2024-06-24 18:18:06	4.278,64 €	Ammessa	200,00 €				BTTD05701P - I.T.E. G. DELL'OLIO	BT	BISCEGLIE	Quinta	F
3464	1srfflcy	7	1	2024-06-24 18:20:55	4.278,64 €	Ammessa	200,00 €				BTTD05701P - I.T.E. G. DELL'OLIO	BT	BISCEGLIE	Terza	F
3465	97xoikc5	7	1	2024-06-24 18:21:35	4.878,76 €	Ammessa	200,00 €				BTRC03601A - IPSC - IPSAM COSMAI	BT	BISCEGLIE	Terza	AT
3466	x4eocx2w	7	1	2024-06-24 18:22:25	4.874,12 €	Ammessa	200,00 €				BTTD05801E - A. MORO	BT	TRANI	Quarta	C
3467	loriy8o6	7	1	2024-06-24 18:24:42	4.839,18 €	Ammessa	200,00 €				BARI14000T - I.P. DE NORA - LORUSSO	BA	POGGIORSINI	Terza	BC
3468	1asa96rd	7	1	2024-06-24 18:30:55	4.124,72 €	Ammessa	200,00 €				BTPC01000D - LICEO A. CASARDI	BA	CORATO	Terza	A
3469	d6dabi8m	7	1	2024-06-24 18:37:52	4.326,10 €	Ammessa	200,00 €				LESD03302X - LICEO ARTISTICO E COREUTICO GIANNELLI	LE	GALLIPOLI	Terza	A
3470	p6vn3ck7	7	1	2024-06-24 19:30:11	4.399,77 €	Ammessa	200,00 €				BATF230001 - I.T.T. PANETTI-PITAGORA	BA	BARI	Quinta	A
3471	cty4xsmd	7	1	2024-06-24 19:39:54	4.843,59 €	Ammessa	200,00 €				BTPS03000T - LICEO LEONARDO DA VINCI	BT	BISCEGLIE	Terza	B
3472	heah8r7e	7	1	2024-06-24 19:45:14	4.123,32 €	Ammessa	200,00 €				TARI02401R - IPSIA ARCHIMEDE	TA	TARANTO	Quarta	P
3473	zjk608zz	7	1	2024-06-24 22:18:36	4.916,03 €	Ammessa	200,00 €				BASL03301E - IISS R. LUXEMBURG-LIC. ART. GRAF. AUDIOV	BA	ACQUAVIVA DELLE FONTI	Terza	A
3474	jw4t64o6	7	1	2024-06-25 09:35:37	4.408,82 €	Ammessa	200,00 €				BAPC18000X - LICEO CARMINE SYLOS	BA	BITONTO	Quinta	A
3475	rsxgwy1p	7	1	2024-06-25 10:07:33	4.642,68 €	Ammessa	200,00 €				BRTH020006 - I.T.E.TCARNARO-MARCONI-FLACCO-BELLUZZI	LE	VEGLIE	Quarta	CMNB
3476	z56ssqr7	7	1	2024-06-25 10:41:23	4.739,02 €	Ammessa	200,00 €				BTRI050008 - I.P. ARCHIMEDE	BT	BARLETTA	Quarta	MTA
3477	jh7zt98z	7	1	2024-06-25 11:16:39	4.301,61 €	Ammessa	200,00 €				FGRH100008 - I.P. ANNESSO CONV. BONGHI	FG	LUCERA	Quarta	B
3478	fv4zjz0z	7	1	2024-06-25 11:38:52	4.690,24 €	Ammessa	200,00 €				BARC04151E - MONS. ANTONIO BELLO - SERALE	BA	MOLFETTA	Quarta	BTEC
3479	htj7 1i7u	7	1	2024-06-25 11:48:27	4.231,91 €	Ammessa	200,00 €				BATD02902V - I.I.S.S. TOMMASO FIORE - MODUGNO	BA	MODUGNO	Quarta	C
3480	v6uyonsn	7	1	2024-06-25 11:50:05	4.216,30 €	Ammessa	200,00 €				BATH040009 - I.T.T. EUCLIDE-CARACCIOLO	BA	BARI	Terza	ALCA
3481	oj9y0uih	7	1	2024-06-25 11:59:41	4.259,87 €	Ammessa	200,00 €				BTRH05801C - A. MORO	BT	ANDRIA	Terza	F
3482	5x5azbdc	7	1	2024-06-25 12:48:09	4.644,41 €	Ammessa	200,00 €				BATF06401B - IST. TECN. TECNOLOGICO FERRARIS	BA	MOLFETTA	Terza	CI
3483	38eoqwx0	7	1	2024-06-25 17:11:27	4.740,54 €	Ammessa	200,00 €				BTPS390004 - I.OC. MAZZINI-DE CESARE-FERMI-LICEO FE	BT	SPINAZZOLA	Quarta	A
3484	a15hgcc6	7	1	2024-06-25 17:16:17	4.397,40 €	Ammessa	200,00 €				TATF044507 - LISIDE F.S. CABRINI SERALE	TA	TARANTO	Terza	A
3485	s214jb4q	7	1	2024-06-25 17:41:18	4.244,32 €	Ammessa	200,00 €				BTPS390004 - I.OC. MAZZINI-DE CESARE-FERMI-LICEO FE	BT	SPINAZZOLA	Quarta	A
3486	lxv9brt1	7	1	2024-06-25 18:08:25	4.254,49 €	Ammessa	200,00 €				LERH05101Q - ISTITUTO PROFESSIONALE A. MORO	LE	GIURDIGNANO	Quinta	C
3487	7unrv7dw	7	1	2024-06-25 18:23:44	4.572,76 €	Ammessa	200,00 €				BAPS09000R - LICEO O. TEDONE	BA	RUVO DI PUGLIA	Terza	C
3488	y0ko59ni	7	1	2024-06-25 18:49:09	4.235,03 €	Ammessa	200,00 €				TATF04101B - ORESTE DEL PRETE	TA	AVETRANA	Quinta	A
3489	aeqbelfn	7	1	2024-06-25 19:37:40	4.014,51 €	Ammessa	200,00 €				LETD04901T - IST.TECNICO COMM.LE MICHELE LAPORTA	LE	GALATINA	Terza	B
3490	rohu325s	7	1	2024-06-25 20:06:32	4.309,38 €	Ammessa	200,00 €				BATD06801C - ISTITUTO TECNOLOGICO E. MONTALE	BA	NOICATTARO	Quarta	G
3491	w0zvuah0	7	1	2024-06-25 21:01:23	4.563,24 €	Ammessa	200,00 €				FGTF17000V - I.T.E.T. LUIGI DI MAGGIO	FG	SAN GIOVANNI ROTONDO	Quarta	C
3492	zjprgl3f	7	1	2024-06-25 21:19:41	4.681,95 €	Ammessa	200,00 €				FGPS04801Q - LICEO SCIENT. OP. SC. APPL. A. RIGHI	FG	CERIGNOLA	Terza	BQ
3493	w6l0e8ek	7	1	2024-06-25 21:52:22	4.950,32 €	Ammessa	200,00 €				BRTH020006 - I.T.E.TCARNARO-MARCONI-FLACCO-BELLUZZI	BR	ORIA	Terza	CMNB
3494	o4ctk5cu	7	1	2024-06-26 08:08:12	4.234,69 €	Ammessa	200,00 €				FGTF05951N - I.T.T. FERMI-ROTUNDI-EUCLIDE SERALE	FG	MANFREDONIA	Quarta	A
3495	r8j6j0z0	7	1	2024-06-26 08:37:55	4.975,95 €	Ammessa	200,00 €				FGPM05000Q - LICEO MARIA IMMACOLATA	FG	SAN GIOVANNI ROTONDO	Quinta	A
3496	vmwsvmof	7	1	2024-06-26 09:02:22	4.928,86 €	Ammessa	200,00 €				BTTD32000N - I.T.E.T. CASSANDRO FERMI NERVI	BT	BARLETTA	Terza	D
3497	ah56ltbx	7	1	2024-06-26 09:44:33	4.995,94 €	Ammessa	200,00 €				BAPS07000G - LICEO G. TARANTINO	BA	GRAVINA IN PUGLIA	Terza	H
3498	beqs1m6s	7	1	2024-06-26 10:20:36	4.882,50 €	Ammessa	200,00 €				BTPS03000T - LICEO LEONARDO DA VINCI	BT	BISCEGLIE	Quarta	E
3499	sn5mfoji	7	1	2024-06-26 10:29:43	4.107,50 €	Ammessa	200,00 €				FGPC160014 - LICEO LANZA-PERUGINI- ASCOLI SATRIANO	FG	ASCOLI SATRIANO	Terza	G
3500	z5sp10du	7	1	2024-06-26 11:52:47	4.824,21 €	Ammessa	200,00 €				LESL03000R - LICEO CIARDO - PELLEGRINO	LE	LECCE	Quinta	D
3501	u4rrekcp	7	1	2024-06-26 12:14:53	4.329,59 €	Ammessa	200,00 €				BAPM05001C - LS DA VINCI-LC PLATONE SEDE ASS.	BA	CASSANO DELLE MURGE	Terza	3
3502	vups377e	7	1	2024-06-26 14:08:24	4.935,79 €	Ammessa	200,00 €				BRTH020006 - I.T.E.TCARNARO-MARCONI-FLACCO-BELLUZZI	BR	BRINDISI	Quarta	ASIA
3503	o2w7r2dd	7	1	2024-06-26 16:44:16	4.463,56 €	Ammessa	200,00 €				BTTF06000Q - I.T.T. SEN. IANNUZZI	BT	TRANI	Terza	FI
3504	x992lyws	7	1	2024-06-26 18:33:53	4.561,31 €	Ammessa	200,00 €				FGPS00701D - LICEO GENEROSO DE ROGATIS	FG	SAN NICANDRO GARGANICO	Terza	A
3505	ao1lrr2j	7	1	2024-06-26 18:37:01	4.905,41 €	Ammessa	200,00 €				TATD012015 - SANDRO PERTINI	TA	SAN MARZANO DI SAN GIUSEPPE	Quinta	A
3506	trtrrhdk	7	1	2024-06-26 18:52:00	4.111,94 €	Ammessa	200,00 €				LETD140007 - I.T.E. A. DE VITI DE MARCO	LE	PRESICCE-ACQUARICA	Terza	F
3507	dwtvne8n	7	1	2024-06-26 19:08:46	4.231,63 €	Ammessa	200,00 €				TATF09000G - I.T.T. A. PACINOTTI	TA	TARANTO	Terza	C
3508	tmfo8rab	7	1	2024-06-26 19:12:16	4.670,06 €	Ammessa	200,00 €				FGRH060014 - I.P.E.O.A. M. LECCE - MANFREDONIA	FG	MANFREDONIA	Terza	BM
3509	rpz6wc7x	7	1	2024-06-26 19:55:00	4.569,04 €	Ammessa	200,00 €				BTTD32000N - I.T.E.T. CASSANDRO FERMI NERVI	BT	MINERVINO MURGE	Terza	C
3510	otyc79b9	7	1	2024-06-26 19:59:04	4.528,21 €	Ammessa	200,00 €				BTPS15000X - LICEO CARLO CAFIERO	BT	BARLETTA	Quinta	L
3511	6y8pozg9	7	1	2024-06-26 21:00:31	4.763,80 €	Ammessa	200,00 €				TASD02002Q - LICEO ARTISTICO V. CALO'	TA	CAROSINO	Quarta	N
3512	v5w7vczs	7	1	2024-06-26 22:12:27	4.887,14 €	Ammessa	200,00 €				BRRH01000Q - I.P.E.O.A.S. PERTINI	BR	MESAGNE	Quinta	I
3513	asortq44	7	1	2024-06-27 08:39:25	4.431,37 €	Ammessa	200,00 €				TARH070013 - MEDITERRANEO SEDE ASSOCIATA MARUGGIO	TA	MANDURIA	Quinta	D
3514	o2he6cuq	7	1	2024-06-27 09:36:48	4.376,34 €	Ammessa	200,00 €				BRRH00901L - IPSEOA/IPSIA G. SALVEMINI	BR	FASANO	Quinta	A
3515	epx347tf	7	1	2024-06-27 10:04:23	4.433,41 €	Ammessa	200,00 €				BRTF011011 - IST. TECNICO TECNOLOGICO E.FERDINANDO	BR	SAN PANCRAZIO SALENTINO	Quarta	AMM
3516	lc971xgl	7	1	2024-06-27 10:04:29	4.958,53 €	Ammessa	200,00 €				LEPS04000E - LICEO A. VALLONE	LE	GALATINA	Quarta	ASA
3517	xz8xywbg	7	1	2024-06-27 12:01:23	4.421,62 €	Ammessa	200,00 €				BRRF010008 - I.P. F. L. MORVILLO FALCONE	BR	ERCHIE	Quarta	A
3518	s5k07ubk	7	1	2024-06-27 12:02:48	4.454,40 €	Ammessa	200,00 €				BATF06401B - IST. TECN. TECNOLOGICO FERRARIS	BT	BISCEGLIE	Terza	B I
3519	b3v4hm00	7	1	2024-06-27 12:18:47	4.726,34 €	Ammessa	200,00 €				TATF03801G - I.I.S. A. RIGHI - ISTITUTO TECNICO	TA	TARANTO	Quarta	A
3520	8jpvvilr	7	1	2024-06-27 13:34:32	4.701,34 €	Ammessa	200,00 €				BTTF06000Q - I.T.T. SEN. IANNUZZI	BT	ANDRIA	Quarta	DI
3521	h8nl7bul	7	1	2024-06-27 14:20:21	4.080,88 €	Ammessa	200,00 €				BATD21000D - I.T.E.T. DE VITI DE MARCO	BA	TRIGGIANO	Quinta	A
3522	f03mxfdj	7	1	2024-06-27 16:19:07	4.835,00 €	Ammessa	200,00 €				BTPC040009 - LICEO CARLO TROYA	BT	ANDRIA	Quinta	B
3523	zbnzpix4	7	1	2024-06-27 17:11:37	4.505,77 €	Ammessa	200,00 €				BRPS030007 - LICEO F. RIBEZZO	BR	FRANCAVILLA FONTANA	Quarta	A
3524	mordwp7f	7	1	2024-06-27 17:27:44	4.823,98 €	Ammessa	200,00 €				LEPS01000P - LICEO SCIENTIFICO COSIMO DE GIORGI	LE	NOVOLI	Terza	F
3525	jhz4qoh9	7	1	2024-06-27 17:57:48	4.211,43 €	Ammessa	200,00 €				BATD02902V - I.I.S.S. TOMMASO FIORE - MODUGNO	BA	BITETTO	Quarta	ET
3526	lfenf7wj	7	1	2024-06-27 18:26:13	4.917,59 €	Ammessa	200,00 €				BTPS04000C - LICEO ENRICO FERMI	BT	CANOSA DI PUGLIA	Quarta	A
3527	8c7l98rr	7	1	2024-06-27 19:03:46	4.648,80 €	Ammessa	200,00 €				BTRH05352Q - I.P. A. MORO SERALE	BT	CANOSA DI PUGLIA	Quarta	FC
3528	foi31mgh	7	1	2024-06-27 19:16:25	4.561,61 €	Ammessa	200,00 €				TATF027015 - ISTITUTO TECNICO IND. EDOARDO AMALDI	TA	MOTTOLA	Quarta	B

Bollettino Ufficiale della Regione Puglia - n. 86 del 24-10-2024

72963

PR Puglia FESR-FSE+ 2021-2027
Priorità: 6. Istruzione e Formazione
Obiettivo specifico: ESO4.6

Azione 6.3 interventi per garantire l'accesso universale all'istruzione
Sub Azione 6.3.5 Diritto allo studio e all'inclusione scolastica

N. Graduatoria	Codice Pratica	Punteggio ISEE	Punteggio Genere	Data e ora Invio	Importo ISEE	Esito_Finale	Importo Beneficio	Codice Fiscale Beneficiario	Cognome Studente	Nome Studente	Istituzione scolastica di II grado	Prov	Residenza	Classe	Sezione
3529	x72s22z3	7	1	2024-06-27 19:36:31	4.563,50 €	Ammessa	200,00 €				BARH06951G - IPSSEOA SERALE A. CONSOLI	BA	RUTIGLIANO	Terza	EA
3530	6tlzul6e	7	1	2024-06-27 19:38:19	4.933,80 €	Ammessa	200,00 €				BRRF00601N - IST.PROF.SERV.SOCIALI CEGLIE MESS.	TA	GROTTAGLIE	Quinta	B
3531	ea4zh5vh	7	1	2024-06-27 21:36:16	4.323,38 €	Ammessa	200,00 €				FGRH06050C - I.P.E.O.A. M. LECCESERALE-SAN GIOV. R.	FG	SAN MARCO IN LAMIS	Terza	A
3532	2nki4lzp	7	1	2024-06-27 22:21:37	4.012,55 €	Ammessa	200,00 €				BAPS05901T - M. POLO	BA	BITRITTO	Terza	GL
3533	m00fkcii	7	1	2024-06-28 10:10:37	4.654,12 €	Ammessa	200,00 €				MTTD06000B - I.T.COMM.GEOM."LOPERFIDO - OLIVETTI"-MT	BA	SANTERAMO IN COLLE	Terza	A/TC
3534	ptzhxvwm	7	1	2024-06-28 10:12:20	4.999,11 €	Ammessa	200,00 €				LEPC03000R - LICEO G. PALMIERI	LE	MELENDUGNO	Quinta	AM
3535	n1ls5v7d	7	1	2024-06-28 10:45:30	4.929,23 €	Ammessa	200,00 €				BTRI036013 - I.P. COSMAI - SEDE ASSOCIATA	BT	TRANI	Terza	AV
3536	sd197pvw	7	1	2024-06-28 10:49:30	4.129,85 €	Ammessa	200,00 €				BATF06401B - IST. TECN. TECNOLOGICO FERRARIS	BT	BISCEGLIE	Quarta	AE
3537	6fdahao4	7	1	2024-06-28 10:52:33	4.060,00 €	Ammessa	200,00 €				FGTF05701L - I.T.T. P.V. MARONE-CARPINO	FG	CAGNANO VARANO	Terza	A
3538	c7suakrk	7	1	2024-06-28 10:55:41	4.493,14 €	Ammessa	200,00 €				BTTD05801E - A. MORO	BT	TRANI	Quarta	A
3539	lkvfemo7	7	1	2024-06-28 10:59:08	4.292,35 €	Ammessa	200,00 €				BTRI05052Q - IPSIA ARCHIMEDE - BARLETTA SERALE	BT	BARLETTA	Quarta	A
3540	fgf7oha1	7	1	2024-06-28 11:11:40	4.560,29 €	Ammessa	200,00 €				FGRI01101A - I.P. G.PAVONCELLI	FG	CERIGNOLA	Terza	A
3541	19fghgrx	7	1	2024-06-28 11:44:52	4.789,79 €	Ammessa	200,00 €				BATD09000L - I.T.E.T. PADRE A. M. TANNOIA	BA	RUVO DI PUGLIA	Quarta	AGRO
3542	8hc89p5m	7	1	2024-06-28 11:53:31	4.657,84 €	Ammessa	200,00 €				FGPM10000G - LICEO E. PESTALOZZI	FG	SAN SEVERO	Terza	ARA
3543	s0hxp9ez	7	1	2024-06-28 11:53:49	4.134,30 €	Ammessa	200,00 €				TARI02401R - IPSIA ARCHIMEDE	TA	TARANTO	Quarta	G
3544	34t6cxov	7	1	2024-06-28 14:12:48	4.597,40 €	Ammessa	200,00 €				BRTF01701X - ITI -E. MAJORANA - BRINDISI	BR	LATIANO	Terza	AMB
3545	ztclb6b0	7	1	2024-06-28 16:46:46	4.692,35 €	Ammessa	200,00 €				FGRI02050D - I.P.ANTONIO PACINOTTI SERALE	FG	FOGGIA	Quarta	A
3546	v6tf63ea	7	1	2024-06-28 17:31:34	4.418,61 €	Ammessa	200,00 €				BATF028018 - ITIS L.DO DA VINCI	BA	CONVERSANO	Quinta	M
3547	hbvc9yyj	7	1	2024-06-28 17:31:54	4.388,73 €	Ammessa	200,00 €				BTTD05601V - I.T.E.S ETTORE CARAFA	BT	ANDRIA	Quarta	D
3548	x0l4d41w	7	1	2024-06-28 17:46:57	4.982,03 €	Ammessa	200,00 €				BTPS15000X - LICEO CARLO CAFIERO	BT	BARLETTA	Quarta	P
3549	680b4zem	7	1	2024-06-28 18:01:01	4.816,67 €	Ammessa	200,00 €				BTTD05701P - I.T.E. G. DELL'OLIO	BT	BISCEGLIE	Quinta	F
3550	8zwug1p1	7	1	2024-06-28 18:42:53	4.714,59 €	Ammessa	200,00 €				BRRF00601N - IST.PROF.SERV.SOCIALI CEGLIE MESS.	BR	VILLA CASTELLI	Terza	D
3551	gnwiuh73	7	1	2024-06-28 18:50:03	4.190,54 €	Ammessa	200,00 €				BRTF010004 - I.T.T. G. GIORGI	BR	BRINDISI	Terza	AE
3552	51cohibf	7	1	2024-06-28 19:00:32	4.636,68 €	Ammessa	200,00 €				FGRC04603P - I.P. OTTICO A. OLIVETTI - STORNARA	FG	STORNARELLA	Terza	A
3553	w67myO4n	7	1	2024-06-28 19:12:27	4.054,33 €	Ammessa	200,00 €				LETD042013 - IST.TECNICO ECONOMICO COSTA-LECCE	LE	LECCE	Quarta	A
3554	24quzoy5	7	1	2024-06-28 20:24:02	4.945,92 €	Ammessa	200,00 €				BTRI023022 - I.P. S. STAFFA-TRINITAPOLI	BT	SAN FERDINANDO DI PUGLIA	Quinta	I
3555	lzpydr1s	7	1	2024-06-28 20:30:27	4.595,69 €	Ammessa	200,00 €				BATD06801C - ISTITUTO TECNOLOGICO E. MONTALE	BA	NOICATTARO	Terza	G
3556	3sqa85kb	7	1	2024-06-28 20:49:20	4.549,44 €	Ammessa	200,00 €				BRTD00901P - ITET G. SALVEMINI	BR	FASANO	Quarta	Q
3557	qmkui2tt	7	1	2024-06-28 21:06:17	4.111,68 €	Ammessa	200,00 €				BTRF044013 - SERVIZI SOCIO SANITARI-COMMERCIALI PCP	BT	ANDRIA	Quarta	B
3558	1v79wkih	7	1	2024-06-28 22:07:14	4.365,73 €	Ammessa	200,00 €				AVRA016508 - ISTITUTO AGRICOLTURA " G. DE GRUTTOLA"	FG	MONTELEONE DI PUGLIA	Quarta	AA
3559	hggrxpli	7	1	2024-06-29 15:12:59	4.080,34 €	Ammessa	200,00 €				BRRF010008 - I.P. F. L. MORVILLO FALCONE	BR	BRINDISI	Quarta	B
3560	eu1dx68b	7	1	2024-06-29 18:52:18	4.888,07 €	Ammessa	200,00 €				BTTF06000Q - I.T.T. SEN. IANNUZZI	BT	ANDRIA	Terza	AE
3561	hl7ip3r0	7	1	2024-06-30 16:18:41	4.781,57 €	Ammessa	200,00 €				LETF00301P - ALESSANO	LE	PATÙ	Quarta	4BINF
3562	43ctccka	7	1	2024-06-30 20:05:40	4.722,26 €	Ammessa	200,00 €				LETF03401A - ISTITUTO TECNICO INDUSTRIALE E. FERMI	LE	CAVALLINO	Terza	BI
3563	ph84n8ju	7	1	2024-07-01 09:36:04	4.922,39 €	Ammessa	200,00 €				BATD13000T - I.T.E. LENOCI	BA	MODUGNO	Quarta	D
3564	fjk03llr	7	1	2024-07-01 09:37:49	4.066,24 €	Ammessa	200,00 €				TAPS042015 - LICEO MARIA PIA	TA	TARANTO	Terza	L
3565	6uwidn4x	7	1	2024-07-01 09:38:59	4.586,99 €	Ammessa	200,00 €				BTRF044013 - SERVIZI SOCIO SANITARI-COMMERCIALI PCP	BT	ANDRIA	Quarta	D
3566	bc47j8zn	7	1	2024-07-01 10:23:19	4.635,67 €	Ammessa	200,00 €				FGRI00701P - I.P. DOMENICO FIORITTO	FG	SAN NICANDRO GARGANICO	Quinta	A
3567	qohujhmd	7	1	2024-07-01 10:29:14	4.855,04 €	Ammessa	200,00 €				LETD042024 - I.I.S.S. IST. TEC. ECONOMICO - CAMPI S	LE	NOVOLI	Quarta	D
3568	l4bpa17h	7	1	2024-07-01 10:52:52	4.695,98 €	Ammessa	200,00 €				BRTF010004 - I.T.T. G. GIORGI	BR	MESAGNE	Terza	A
3569	7jv8jz56	7	1	2024-07-01 11:33:27	4.883,95 €	Ammessa	200,00 €				BATD09000L - I.T.E.T. PADRE A. M. TANNOIA	BA	CORATO	Quinta	B
3570	jvcu8y8z	7	1	2024-07-01 12:01:29	4.326,37 €	Ammessa	200,00 €				FGRI020004 - I.P. ANTONIO PACINOTTI	FG	FOGGIA	Terza	A
3571	4d5g0kf0	7	1	2024-07-01 12:17:49	4.560,71 €	Ammessa	200,00 €				BTTD05701P - I.T.E. G. DELL'OLIO	BT	BISCEGLIE	Quinta	C
3572	f7fft5z2	7	1	2024-07-01 14:23:43	4.302,74 €	Ammessa	200,00 €				BRTF010004 - I.T.T. G. GIORGI	BR	SAN PANCRAZIO SALENTINO	Terza	AE
3573	9zrnwi79	7	1	2024-07-01 17:21:19	4.934,07 €	Ammessa	200,00 €				FGPC160003 - LICEO LANZA-PERUGINI	FG	FOGGIA	Terza	M
3574	1m07yrrc	7	1	2024-07-01 18:20:41	4.215,91 €	Ammessa	200,00 €				TATF03801G - I.I.S. A. RIGHI - ISTITUTO TECNICO	TA	TARANTO	Terza	A
3575	qwg68rx4	7	1	2024-07-01 18:31:37	4.670,00 €	Ammessa	200,00 €				TATF03701Q - MAJORANA	TA	MARTINA FRANCA	Terza	AE
3576	nnavbcsv	7	1	2024-07-01 19:02:15	4.333,73 €	Ammessa	200,00 €				FGTD06050E - I.T.E.T. VITTORIO EMANUELE III SERALE	FG	LUCERA	Quarta	B
3577	etzqg4sp	7	1	2024-07-01 19:19:14	4.481,59 €	Ammessa	200,00 €				LERH03000N - I.P. N. MOCCIA	LE	COPERTINO	Quinta	A
3578	83s3d0x0	7	1	2024-07-01 19:28:08	4.768,54 €	Ammessa	200,00 €				BARH069016 - IPSSEOA ANGELO CONSOLI	BA	PUTIGNANO	Terza	3 E
3579	bldlijqn	7	1	2024-07-01 19:41:49	4.136,42 €	Ammessa	200,00 €				TAPS20000Q - LICEO G. B. VICO	TA	GINOSA	Quarta	B
3580	zla48484	7	1	2024-07-01 19:51:13	4.545,04 €	Ammessa	200,00 €				BTRI050008 - I.P. ARCHIMEDE	BT	BARLETTA	Quinta	MTA
3581	xxidad99	7	1	2024-07-01 20:09:24	4.556,67 €	Ammessa	200,00 €				FGTD061012 - IT.E.T. G. TONIOLO	FG	MANFREDONIA	Terza	A
3582	mhshad16	7	1	2024-07-01 20:55:38	4.586,59 €	Ammessa	200,00 €				FGRH06050C - I.P.E.O.A. M. LECCESERALE-SAN GIOV. R.	FG	MONTE SANT'ANGELO	Terza	C
3583	y754gdo6	7	1	2024-07-01 21:17:13	4.063,26 €	Ammessa	200,00 €				BRTF010004 - I.T.T. G. GIORGI	BR	MESAGNE	Quinta	C
3584	nkn2vf9e	7	1	2024-07-02 05:40:18	4.429,41 €	Ammessa	200,00 €				TAPS19000A - LICEO GALILEO FERRARIS	TA	LIZZANO	Terza	DS
3585	e86usg1g	7	1	2024-07-02 09:41:40	4.877,16 €	Ammessa	200,00 €				BTRH05801C - A. MORO	BT	ANDRIA	Quarta	A
3586	tfxezk8w	7	1	2024-07-02 10:10:36	4.679,94 €	Ammessa	200,00 €				BRRH01000Q - I.P.E.O.A. S. PERTINI	BR	MESAGNE	Terza	E
3587	llpdx5y0	7	1	2024-07-02 11:21:08	4.886,57 €	Ammessa	200,00 €				MTPM01000G - LICEO "T. STIGLIANI" -MATERA	BA	ALTAMURA	Terza	Q
3588	1ieygzon	7	1	2024-07-02 11:24:27	4.568,13 €	Ammessa	200,00 €				FGTD003012 - I.T.E.T. FEDERICO II	FG	APRICENA	Terza	BTS
3589	n0sek4p5	7	1	2024-07-02 11:54:12	4.717,89 €	Ammessa	200,00 €				FGTD060005 - I.T.E.T. VITTORIO EMANUELE III	FG	LUCERA	Quinta	A
3590	7hj32fq6	7	1	2024-07-02 12:12:31	4.186,99 €	Ammessa	200,00 €				FGTA03701P - I.T.T. DI SANGRO-MINUZIANO-ALBERTI	FG	SAN SEVERO	Terza	A
3591	ddn4hzjh	7	1	2024-07-02 12:54:35	4.303,66 €	Ammessa	200,00 €				BRRH01000Q - I.P.E.O.A. S. PERTINI	BR	BRINDISI	Quarta	C
3592	d9v2rgz2	7	1	2024-07-02 12:56:05	4.671,89 €	Ammessa	200,00 €				TATF044507 - LISIDE F.S. CABRINI SERALE	TA	TARANTO	Terza	A
3593	qluzvvfy	7	1	2024-07-02 16:43:24	4.699,05 €	Ammessa	200,00 €				BATF06401B - IST. TECN. TECNOLOGICO FERRARIS	BT	BISCEGLIE	Terza	3AE
3594	jyoltq18	7	1	2024-07-02 17:39:21	4.437,97 €	Ammessa	200,00 €				LEPC13000N - LICEO VIRGILIO-REDI	LE	LECCE	Terza	E
3595	yw2x7st6	7	1	2024-07-02 17:47:41	4.179,41 €	Ammessa	200,00 €				BRTF010004 - I.T.T. G. GIORGI	BR	TORRE SANTA SUSANNA	Quarta	C
3596	cwouw4ny	7	1	2024-07-02 18:33:17	4.350,00 €	Ammessa	200,00 €				BARC041015 - I.P.S.S.C.T.S.P. MONS. ANTONIO BELLO	BA	MOLFETTA	Terza	A
3597	0xj49xiw	7	1	2024-07-02 19:20:53	4.325,34 €	Ammessa	200,00 €				BTRH05801C - A. MORO	BT	ANDRIA	Terza	A
3598	5uryc13a	7	1	2024-07-02 19:51:30	4.360,21 €	Ammessa	200,00 €				BATD02601A - I.T.E. C. COLAMONICO - ITT CHIARULLI	BA	GIOIA DEL COLLE	Quarta	AMF
3599	3w7ij0yh	7	1	2024-07-02 23:35:00	4.749,71 €	Ammessa	200,00 €				LETD04901T - IST.TECNICO COMM.LE MICHELE LAPORTA	LE	GALATINA	Quarta	B/T
3600	z032a78x	7	1	2024-07-03 01:31:41	4.428,00 €	Ammessa	200,00 €				FGPS040004 - LICEO SCIENTIFICO G. MARCONI	FG	FOGGIA	Quarta	H

N. Graduatoria	Codice Pratica	Punteggio ISEE	Punteggio Genere	Data e ora Invio	Importo ISEE	Esito_Finale	Importo Beneficio	Codice Fiscale Beneficiario	Cognome Studente	Nome Studente	Istituzione scolastica di II grado	Prov	Residenza	Classe	Sezione
3601	bv7omsfh	7	1	2024-07-03 08:58:15	4.176,02 €	Ammessa	200,00 €				FGTF13000C - I.T.T. ALTAMURA-DA VINCI	FG	FOGGIA	Quarta	B
3602	7kb79o9p	7	1	2024-07-03 09:15:04	4.557,46 €	Ammessa	200,00 €				BATL07000T - I.T.T. NERVI-GALILEI	BA	ALTAMURA	Quarta	B
3603	r20sk9ru	7	1	2024-07-03 09:34:53	4.390,75 €	Ammessa	200,00 €				BTRI05052Q - IPSIA ARCHIMEDE - BARLETTA SERALE	BT	BARLETTA	Terza	EA
3604	awusu5np	7	1	2024-07-03 09:48:02	4.735,65 €	Ammessa	200,00 €				BRRI01401G - I.P. FERRARIS - DE MARCO	BR	BRINDISI	Quarta	D
3605	xlcxm7vc	7	1	2024-07-03 10:58:17	4.619,79 €	Ammessa	200,00 €				TARF044013 - I.P. F.S. CABRINI	TA	TARANTO	Quarta	BCTS
3606	lbfkh4eu	7	1	2024-07-03 11:04:12	4.388,73 €	Ammessa	200,00 €				TATF044507 - LISIDE F.S. CABRINI SERALE	TA	TARANTO	Terza	AT
3607	npvk1xt7	7	1	2024-07-03 11:29:24	4.187,14 €	Ammessa	200,00 €				TATF04101B - ORESTE DEL PRETE	TA	AVETRANA	Quinta	C
3608	p2bsouow	7	1	2024-07-03 12:52:50	4.165,40 €	Ammessa	200,00 €				BRRF010008 - I.P. F. L. MORVILLO FALCONE	BR	BRINDISI	Terza	A
3609	rhqqeoob	7	1	2024-07-03 13:40:27	4.152,96 €	Ammessa	200,00 €				FGRI16000B - I.OC. MARTIN LUTHER KING	FG	ACCADIA	Terza	A
3610	tfg4mjz1	7	1	2024-07-03 15:24:45	4.513,47 €	Ammessa	200,00 €				BTRI05052Q - IPSIA ARCHIMEDE - BARLETTA SERALE	BT	BARLETTA	Quarta	A
3611	jqg43suf	7	1	2024-07-03 16:36:26	4.940,18 €	Ammessa	200,00 €				FGTD08000A - I.T.E.T. BLAISE PASCAL	FG	FOGGIA	Quarta	D
3612	bjq6rw8a	7	1	2024-07-03 17:13:23	4.870,95 €	Ammessa	200,00 €				BATF002014 - ITI GALILEO GALILEI	BA	SAMMICHELE DI BARI	Quinta	AM
3613	ts6mqtha	7	1	2024-07-03 18:07:07	4.485,33 €	Ammessa	200,00 €				BARI01301N - G. GALILEI	BT	SPINAZZOLA	Terza	DP
3614	zqauxj58	7	1	2024-07-03 18:24:27	4.936,99 €	Ammessa	200,00 €				FGRI01101A - I.P. G.PAVONCELLI	FG	CERIGNOLA	Quarta	A
3615	e1clf9ea	7	1	2024-07-03 18:57:55	4.838,80 €	Ammessa	200,00 €				FGTF04801T - I.T.T. AUGUSTO RIGHI	FG	CERIGNOLA	Terza	D
3616	3ns04mag	7	1	2024-07-03 19:04:30	4.276,74 €	Ammessa	200,00 €				BTTD05801E - A. MORO	BT	TRANI	Terza	A
3617	z8m7mk1l	7	1	2024-07-03 19:32:46	4.954,39 €	Ammessa	200,00 €				FGPS08000E - LICEO ALBERT EINSTEIN	FG	CERIGNOLA	Quarta	I
3618	qom4vxzf	7	1	2024-07-03 21:31:29	4.026,49 €	Ammessa	200,00 €				LEPC13000N - LICEO VIRGILIO-REDI	LE	SAN PIETRO IN LAMA	Terza	N
3619	ckj5j69l	7	1	2024-07-03 22:22:18	4.209,07 €	Ammessa	200,00 €				BATF079015 - ITT LUIGI DELL'ERBA	BA	CASTELLANA GROTTE	Quarta	CCI
3620	zjo4jvif	7	1	2024-07-04 10:06:28	4.301,10 €	Ammessa	200,00 €				TARI02401R - IPSIA ARCHIMEDE	TA	TARANTO	Quinta	F
3621	dxcrbyeh	7	1	2024-07-04 10:14:41	4.764,71 €	Ammessa	200,00 €				LETD140007 - I.T.E. A. DE VITI DE MARCO	LE	TAURISANO	Quarta	CAFM
3622	fa0zpup0	7	1	2024-07-04 11:03:21	4.762,75 €	Ammessa	200,00 €				TATF03801G - I.I.S. A. RIGHI - ISTITUTO TECNICO	TA	TARANTO	Quarta	AI
3623	mfiwpufp	7	1	2024-07-04 11:16:04	4.003,46 €	Ammessa	200,00 €				LEPM01000Q - LICEO P. SICILIANI	BR	TORCHIAROLO	Quarta	DL
3624	j3wja1yt	7	1	2024-07-04 12:12:35	4.533,33 €	Ammessa	200,00 €				FGTF059018 - I.T.T. FERMI-ROTUNDI-EUCLIDE	FG	MANFREDONIA	Quarta	A
3625	57pesew3	7	1	2024-07-04 12:38:50	4.763,33 €	Ammessa	200,00 €				FGTD020504 - I.T.E. DANTE ALIGHIERI SERALE	FG	CERIGNOLA	Quarta	A
3626	gt0nkafs	7	1	2024-07-04 15:00:55	4.334,08 €	Ammessa	200,00 €				FGRH100008 - I.P. ANNESSO CONV. BONGHI	FG	LUCERA	Quarta	A
3627	7eb385od	7	1	2024-07-04 16:29:24	4.286,57 €	Ammessa	200,00 €				BRTD100004 - I.T.E.T. PANTANELLI-MONNET	BR	OSTUNI	Quinta	B
3628	jw0vzu28	7	1	2024-07-04 17:44:54	4.792,23 €	Ammessa	200,00 €				LERC04201Q - I.S.I.S.S. L. SCARAMBONE - LECCE -	LE	VEGLIE	Quarta	A ODO
3629	943u49ur	7	1	2024-07-04 17:46:47	4.294,51 €	Ammessa	200,00 €				BRTF010004 - I.T.T. G. GIORGI	BR	MESAGNE	Quarta	AF
3630	1t5gxp6z	7	1	2024-07-04 17:50:46	4.057,85 €	Ammessa	200,00 €				FGPM059017 - LICEO A. G. RONCALLI	FG	MANFREDONIA	Terza	G
3631	6s6wiwkz	7	1	2024-07-04 17:59:42	4.248,92 €	Ammessa	200,00 €				LEPS23000N - LICEO DON TONINO BELLO	LE	COPERTINO	Terza	AP
3632	oalohkq7	7	1	2024-07-04 18:04:03	4.124,02 €	Ammessa	200,00 €				BATF26000R - I.T.E.T. VITO SANTE LONGO	BA	POLIGNANO A MARE	Terza	E
3633	r9gz23qg	7	1	2024-07-04 18:51:04	4.523,65 €	Ammessa	200,00 €				BTRC03601A - IPSC - IPSAM COSMAI	BT	CANOSA DI PUGLIA	Quinta	BT
3634	dmpkgz7y	7	1	2024-07-04 19:09:10	4.098,53 €	Ammessa	200,00 €				BRPC04000P - LICEO MARZOLLA-LEO-SIMONE-DURANO	BR	BRINDISI	Terza	A
3635	98syza0u	7	1	2024-07-04 19:31:34	4.824,39 €	Ammessa	200,00 €				BTRI05052Q - IPSIA ARCHIMEDE - BARLETTA SERALE	BT	SAN FERDINANDO DI PUGLIA	Terza	MTB
3636	iqngar1f	7	1	2024-07-04 20:45:19	4.292,98 €	Ammessa	200,00 €				TATF044507 - LISIDE F.S. CABRINI SERALE	TA	TARANTO	Quarta	ODO
3637	zm9gu17l	7	1	2024-07-05 10:12:59	4.685,88 €	Ammessa	200,00 €				BATF06701V - A. VOLTA	BA	BITONTO	Terza	AMM
3638	0xrrx5jk	7	1	2024-07-05 10:44:20	4.613,08 €	Ammessa	200,00 €				FGTD22000C - I.OC. M. DEL GIUDICE	FG	ISCHITELLA	Quarta	E
3639	7zbk3b5u	7	1	2024-07-05 11:01:16	4.105,29 €	Ammessa	200,00 €				BTPS15000X - LICEO CARLO CAFIERO	BT	BARLETTA	Terza	P
3640	23ptpnnl	7	1	2024-07-05 17:26:00	4.239,56 €	Ammessa	200,00 €				BRRH01000Q - I.P.E.O.A.S. PERTINI	BR	SAN PIETRO VERNOTICO	Terza	B
3641	oosnydfc	7	1	2024-07-05 17:29:42	4.685,15 €	Ammessa	200,00 €				LESD02601Q - LICEO ARTISTICO - NARDO	LE	NARDO'	Quarta	A
3642	w69y9dgp	7	1	2024-07-05 18:49:20	4.792,81 €	Ammessa	200,00 €				BARH049011 - P. CALAMANDREI	BA	BARI	Terza	H
3643	45nv1jy2	7	1	2024-07-05 18:55:26	4.570,33 €	Ammessa	200,00 €				TAPS20000Q - LICEO G. B. VICO	TA	LATERZA	Quinta	F
3644	90cf2v7r	7	1	2024-07-05 18:55:51	4.808,85 €	Ammessa	200,00 €				LERC031019 - IST.PROFESSIONALEDE PACE-LECCE	LE	CAMPI SALENTINA	Quarta	BTC
3645	1yluvv5b	7	1	2024-07-05 19:38:17	4.212,03 €	Ammessa	200,00 €				LETD08000R - I.T.E. A. OLIVETTI	LE	MELENDUGNO	Terza	A
3646	19jm3mmg	7	1	2024-07-05 19:40:26	4.221,66 €	Ammessa	200,00 €				BARI02601Q - I.P.I.A. N. CHIARULLI	BA	CASSANO DELLE MURGE	Quinta	MATA
3647	35obvl3i	7	1	2024-07-06 12:18:04	4.682,84 €	Ammessa	200,00 €				FGRH06051D - I.P.E.O.A. M. LECCE SERALE - MANFR.	FG	MANFREDONIA	Terza	C
3648	vw7jyfvc	7	1	2024-07-06 12:39:25	4.658,04 €	Ammessa	200,00 €				BATD02601A - I.T.E. C. COLAMONICO - ITT CHIARULLI	BA	ACQUAVIVA DELLE FONTI	Terza	A
3649	4yycxf22	7	1	2024-07-06 12:45:22	4.658,04 €	Ammessa	200,00 €				BAPM05001C - LS DA VINCI-LC PLATONE SEDE ASS.	BA	ACQUAVIVA DELLE FONTI	Quarta	A
3650	1nba9agf	7	1	2024-07-06 14:55:25	4.516,43 €	Ammessa	200,00 €				FGTA03701P - I.T.T. DI SANGRO-MINUZIANO-ALBERTI	FG	SAN SEVERO	Quarta	B
3651	k47hyd21	7	1	2024-07-06 20:07:19	4.265,46 €	Ammessa	200,00 €				LERF00250B - PROF.LE SERVIZI SOCIALI - CORSO SERALE	LE	CALIMERA	Quarta	B
3652	3b3cyus7	7	1	2024-07-06 23:31:58	4.572,35 €	Ammessa	200,00 €				TATF04101B - ORESTE DEL PRETE	TA	MARUGGIO	Terza	B
3653	u2cee1pt	7	1	2024-07-07 14:35:27	4.319,12 €	Ammessa	200,00 €				TATF03801G - I.I.S. A. RIGHI - ISTITUTO TECNICO	TA	GINOSA	Quinta	CIDA
3654	7t4mtcs0	7	1	2024-07-07 15:02:46	4.437,48 €	Ammessa	200,00 €				BATF079015 - ITT LUIGI DELL'ERBA	BA	MONOPOLI	Quinta	AC
3655	ipk1s8xi	7	1	2024-07-08 09:30:21	4.871,88 €	Ammessa	200,00 €				BAPS09000R - LICEO O. TEDONE	BA	RUVO DI PUGLIA	Terza	E
3656	x6w84bch	7	1	2024-07-08 09:44:22	4.385,70 €	Ammessa	200,00 €				LETF03401A - ISTITUTO TECNICO INDUSTRIALE E. FERMI	LE	CAMPI SALENTINA	Quinta	A
3657	bkx63313	7	1	2024-07-08 09:54:01	4.643,81 €	Ammessa	200,00 €				TATF03801G - I.I.S. A. RIGHI - ISTITUTO TECNICO	TA	TARANTO	Quarta	AE
3658	ivf24p6m	7	1	2024-07-08 10:19:18	4.308,58 €	Ammessa	200,00 €				LETF00301P - ALESSANO	LE	ALESSANO	Quarta	C
3659	mtp6xwt8	7	1	2024-07-08 10:29:34	4.308,58 €	Ammessa	200,00 €				LETF00301P - ALESSANO	LE	ALESSANO	Terza	A
3660	rw6y0f2g	7	1	2024-07-08 10:46:10	4.656,86 €	Ammessa	200,00 €				FGTF13000C - I.T.T. ALTAMURA-DA VINCI	FG	FOGGIA	Terza	A
3661	ajl1c2zj	7	1	2024-07-08 11:16:45	4.274,47 €	Ammessa	200,00 €				LETD00701Q - AMERIGO VESPUCCI	LE	PARABITA	Quinta	B
3662	zmbwsdg7	7	1	2024-07-08 16:56:03	4.176,96 €	Ammessa	200,00 €				BTRC046011 - IPSC LEONTINE E GIUSEPPE DE NITTIS	BT	BARLETTA	Terza	A
3663	io4h5abt	7	1	2024-07-08 18:15:30	4.272,72 €	Ammessa	200,00 €				FGPM059017 - LICEO A. G. RONCALLI	FG	MANFREDONIA	Quarta	N
3664	8xvh2qh6	7	1	2024-07-08 18:28:41	4.677,37 €	Ammessa	200,00 €				BAPS200003 - LICEO FEDERICO II DI SVEVIA	BA	ALTAMURA	Quarta	D
3665	j92xtsnd	7	1	2024-07-08 19:24:52	4.610,65 €	Ammessa	200,00 €				BTRA00701B - I.I.S.S. L. EINAUDI	BT	CANOSA DI PUGLIA	Terza	AA
3666	jnz9xn5l	7	1	2024-07-08 19:36:47	4.068,38 €	Ammessa	200,00 €				BARH04000D - I.P.E.O.A. DI MOLFETTA	BA	BITONTO	Quarta	B
3667	7tpowaih	7	1	2024-07-09 11:27:49	4.550,10 €	Ammessa	200,00 €				BRTD006017 - IST.TEC,COMM, CEGLIE M.	BR	CEGLIE MESSAPICA	Quinta	A
3668	2wggzlcn	7	1	2024-07-09 11:28:21	4.385,38 €	Ammessa	200,00 €				BARH04000D - I.P.E.O.A. DI MOLFETTA	BT	BISCEGLIE	Terza	D
3669	srzguwhl	7	1	2024-07-09 12:15:11	4.403,92 €	Ammessa	200,00 €				BARH03350Q - IPSSEOA CASAMASSIMA SERALE	BA	SANTERAMO IN COLLE	Quarta	A
3670	u70377xd	7	1	2024-07-09 12:50:18	4.898,09 €	Ammessa	200,00 €				LERH00701N - IPSEO AMERIGO VESPUCCI	LE	ALLISTE	Quarta	ASIA
3671	zk1pfxk8	7	1	2024-07-09 13:25:19	4.108,70 €	Ammessa	200,00 €				BTRI050008 - I.P. ARCHIMEDE	BT	TRANI	Quarta	MTB
3672	hlrym4v2	7	1	2024-07-09 13:38:19	4.146,57 €	Ammessa	200,00 €				BTRA00701B - I.I.S.S. L. EINAUDI	BT	CANOSA DI PUGLIA	Quinta	AA

PR Puglia FESR-FSE+ 2021-2027
Priorità: 6. Istruzione e Formazione
Obiettivo specifico: ESO4.6

Azione 6.3 interventi per garantire l'accesso universale all'istruzione
Sub Azione 6.3.5 Diritto allo studio e all'inclusione scolastica

N. Graduatoria	Codice Pratica	Punteggio ISEE	Punteggio Genere	Data e ora Invio	Importo ISEE	Esito_Finale	Importo Beneficio	Codice Fiscale Beneficiario	Cognome Studente	Nome Studente	Istituzione scolastica di II grado	Prov	Residenza	Classe	Sezione
3673	urtxqe0b	7	1	2024-07-09 14:45:21	4.487,97 €	Ammessa	200,00 €				BATD05901N - MARCO POLO	BA	BARI	Quarta	D
3674	vvu6xcxn	7	1	2024-07-09 16:55:48	4.867,04 €	Ammessa	200,00 €				LERH03000N - I.P. N. MOCCIA	LE	NARDO'	Quarta	B
3675	nrtdn41p	7	1	2024-07-09 18:10:04	4.600,37 €	Ammessa	200,00 €				BRRF00601N - IST.PROF.SERV.SOCIALI CEGLIE MESS.	BR	FRANCAVILLA FONTANA	Quarta	A
3676	1dpik2pj	7	1	2024-07-09 18:31:18	4.366,47 €	Ammessa	200,00 €				TATF027026 - ISTITUTO TECNICO IND. EDOARDO AMALDI	TA	TARANTO	Quinta	F
3677	hh1wm4mn	7	1	2024-07-09 18:39:13	4.838,84 €	Ammessa	200,00 €				TATF006014 - ISTITUTO TECNOLOGICO LENTINI	TA	MOTTOLA	Quarta	ACMB
3678	7vfn2r22	7	1	2024-07-09 19:59:00	4.375,86 €	Ammessa	200,00 €				BARI01301N - G. GALILEI	BA	GRAVINA IN PUGLIA	Quarta	D
3679	hene8qib	7	1	2024-07-09 20:24:22	4.303,13 €	Ammessa	200,00 €				BRRH01000Q - I.P.E.O.A.S. PERTINI	BR	BRINDISI	Quinta	I
3680	kwh44u3h	7	1	2024-07-10 08:44:12	4.058,82 €	Ammessa	200,00 €				BARH04000D - I.P.E.O.A. DI MOLFETTA	BT	BISCEGLIE	Quinta	B/C
3681	v7mykj0y	7	1	2024-07-10 09:54:36	4.867,14 €	Ammessa	200,00 €				BATF06401B - IST. TECN. TECNOLOGICO FERRARIS	BA	MOLFETTA	Terza	A-E
3682	lft1gshs	7	1	2024-07-10 10:24:22	4.827,97 €	Ammessa	200,00 €				BTPS15000X - LICEO CARLO CAFIERO	BT	BARLETTA	Quarta	N
3683	2pq05iay	7	1	2024-07-10 10:31:53	4.165,49 €	Ammessa	200,00 €				LETD08000R - I.T.E. A. OLIVETTI	LE	LECCE	Terza	C
3684	hwkk3cwb	7	1	2024-07-10 11:07:46	4.575,93 €	Ammessa	200,00 €				FGRI020004 - I.P. ANTONIO PACINOTTI	FG	FOGGIA	Terza	B
3685	uzva9qsm	7	1	2024-07-10 11:09:28	4.983,50 €	Ammessa	200,00 €				LETF021018 - ISTITUTO TECNICO TECNOLOGICO E.LANOCE	LE	GALATINA	Quinta	SA
3686	khjs1u0z	7	1	2024-07-10 11:14:58	4.752,94 €	Ammessa	200,00 €				BTRI036013 - I.P. COSMAI - SEDE ASSOCIATA	BT	TRANI	Quinta	V
3687	8t5sjj5i	7	1	2024-07-10 11:15:11	4.497,64 €	Ammessa	200,00 €				LETE010002 - I.T.E.T. G. DELEDDA	LE	LECCE	Quinta	ABA
3688	v6uomsgb	7	1	2024-07-10 11:55:16	4.052,35 €	Ammessa	200,00 €				FGTD061012 - IT.E.T. G. TONIOLO	FG	MANFREDONIA	Terza	AT
3689	969xjfe3	7	1	2024-07-10 13:32:41	4.603,04 €	Ammessa	200,00 €				TARH07051C - IPSSEOA MEDITERRANEO MARUGGIO SERALE	TA	MANDURIA	Terza	F
3690	js89kgkr	7	1	2024-07-10 15:47:21	4.210,68 €	Ammessa	200,00 €				FGTD22000C - I.OC. M. DEL GIUDICE	FG	RODI GARGANICO	Terza	A
3691	s42q8xv9	7	1	2024-07-10 17:07:28	4.855,17 €	Ammessa	200,00 €				BARH120005 - I.P. DOMENICO MODUGNO	BA	POLIGNANO A MARE	Quarta	A S
3692	lefo8l3b	7	1	2024-07-10 18:09:47	4.485,26 €	Ammessa	200,00 €				BARH01000N - I.P.E.O.A. A. PEROTTI	BA	BARI	Quarta	CC
3693	8nqwas10	7	1	2024-07-10 18:24:36	4.187,03 €	Ammessa	200,00 €				BATF06401B - IST. TECN. TECNOLOGICO FERRARIS	BA	MOLFETTA	Terza	3A
3694	2c34b8au	7	1	2024-07-10 18:49:51	4.068,44 €	Ammessa	200,00 €				BRRF00601N - IST.PROF.SERV.SOCIALI CEGLIE MESS.	BR	CEGLIE MESSAPICA	Quarta	B
3695	qbairtcc	7	1	2024-07-10 19:26:21	4.864,06 €	Ammessa	200,00 €				TAPS03701N - LICEO SCIENTIFICO MAJORANA	TA	MARTINA FRANCA	Quinta	BL
3696	ohnl84v5	7	1	2024-07-10 21:23:14	4.549,44 €	Ammessa	200,00 €				BRTD00901P - ITET G. SALVEMINI	BR	FASANO	Terza	F
3697	35cwgskq	7	1	2024-07-11 09:50:29	4.836,26 €	Ammessa	200,00 €				FGTF059018 - I.T.T. FERMI-ROTUNDI-EUCLIDE	FG	MANFREDONIA	Terza	A
3698	eo23myqj	7	1	2024-07-11 10:11:19	4.452,40 €	Ammessa	200,00 €				BTRC046022 - IPSC LEONTINE E GIUSEPPE DE NITTIS	BT	CANOSA DI PUGLIA	Quarta	A
3699	q4979bfg	7	1	2024-07-11 10:47:32	4.074,09 €	Ammessa	200,00 €				FGTA03701P - I.T.T. DI SANGRO-MINUZIANO-ALBERTI	FG	SAN SEVERO	Quinta	MM
3700	z6nqsmcv	7	1	2024-07-11 10:51:04	4.756,24 €	Ammessa	200,00 €				BAPM02000G - LICEO VITO FORNARI	BA	MOLFETTA	Terza	DSU
3701	rhks06p9	7	1	2024-07-11 11:07:11	4.878,04 €	Ammessa	200,00 €				BATD09000L - I.T.E.T. PADRE A. M. TANNOIA	BA	CORATO	Quinta	BAFM
3702	wovpemnx	7	1	2024-07-11 11:16:32	4.145,77 €	Ammessa	200,00 €				BRRF010008 - I.P. F. L. MORVILLO FALCONE	BR	SAN PANCRAZIO SALENTINO	Terza	AM
3703	8li0qvtp	7	1	2024-07-11 12:03:46	4.068,89 €	Ammessa	200,00 €				LETF03801N - IST.TECNICO INDUSTRIALE-MAGLIE	LE	MAGLIE	Quarta	E
3704	6017ytyf	7	1	2024-07-11 14:32:39	4.121,68 €	Ammessa	200,00 €				TASD02002Q - LICEO ARTISTICO V. CALO'	TA	TARANTO	Quinta	M
3705	zy1q11zp	7	1	2024-07-11 14:52:18	4.491,77 €	Ammessa	200,00 €				BRTD100004 - I.T.E.T. PANTANELLI-MONNET	BR	SAN VITO DEI NORMANNI	Quinta	AT
3706	dnjw6ajn	7	1	2024-07-11 15:24:20	4.131,37 €	Ammessa	200,00 €				BTPS08000V - LICEO SCIENTIFICO RICCARDO NUZZI	BT	ANDRIA	Terza	B
3707	e3npc7f1	7	1	2024-07-11 18:30:53	4.696,91 €	Ammessa	200,00 €				FGTF059018 - I.T.T. FERMI-ROTUNDI-EUCLIDE	FG	MANFREDONIA	Quinta	D
3708	912sucl6	7	1	2024-07-11 18:43:16	4.328,51 €	Ammessa	200,00 €				BATD09000L - I.T.E.T. PADRE A. M. TANNOIA	BA	CORATO	Terza	CAT
3709	1gt0acy4	7	1	2024-07-11 18:52:56	4.249,47 €	Ammessa	200,00 €				BARC054017 - LUCIANO TANDOI	BA	RUVO DI PUGLIA	Quinta	E
3710	fxc7csxt	7	1	2024-07-11 19:22:22	4.914,60 €	Ammessa	200,00 €				FGTF04801T - I.T.T. AUGUSTO RIGHI	FG	CERIGNOLA	Quarta	B I
3711	9e4a283l	7	1	2024-07-11 20:02:45	4.857,13 €	Ammessa	200,00 €				TARC03901T - ISTITUTO PROF.LE PERRONE	TA	MASSAFRA	Quinta	M
3712	usfuql66	7	1	2024-07-11 23:25:24	4.042,40 €	Ammessa	200,00 €				LEPS220003 - LICEO G. STAMPACCHIA	LE	SALVE	Quarta	B
3713	busv4s7z	7	1	2024-07-12 09:45:12	4.323,04 €	Ammessa	200,00 €				BTTD05601V - I.T.E.S ETTORE CARAFA	BT	ANDRIA	Terza	D
3714	1wrsufdd	7	1	2024-07-12 10:23:15	4.445,22 €	Ammessa	200,00 €				TARC03901T - ISTITUTO PROF.LE PERRONE	TA	GINOSA	Quinta	M
3715	lb2jio2n	7	1	2024-07-12 10:38:47	4.461,14 €	Ammessa	200,00 €				FGPM059017 - LICEO A. G. RONCALLI	FG	MANFREDONIA	Terza	E
3716	vi7ypx7c	7	1	2024-07-12 10:53:38	4.440,00 €	Ammessa	200,00 €				BATD06202E - I.T.E. D. ROMANAZZI	BA	BARI	Quarta	A
3717	zx77iw0w	7	1	2024-07-12 11:07:13	4.460,37 €	Ammessa	200,00 €				BARH11050X - MAIORANA BARI SERALE	BA	BARI	Quinta	AENO
3718	1cihyvm6	7	1	2024-07-12 11:14:12	4.544,73 €	Ammessa	200,00 €				BAPS270009 - LICEI CARTESIO	BA	BARI	Quinta	C
3719	vgh7pzyk	7	1	2024-07-12 11:29:24	4.866,05 €	Ammessa	200,00 €				LETF00301P - ALESSANO	LE	CORSANO	Quinta	E
3720	f0ebio1j	7	1	2024-07-12 11:45:11	4.867,69 €	Ammessa	200,00 €				BAPS370006 - LICEO SIMONE - MOREA	BA	POLIGNANO A MARE	Quinta	E
3721	e1dzetd5	7	1	2024-07-12 12:19:22	4.069,51 €	Ammessa	200,00 €				BARH04000D - I.P.E.O.A. DI MOLFETTA	BT	BARLETTA	Quinta	D
3722	vhdse9pu	7	1	2024-07-12 12:29:59	4.070,84 €	Ammessa	200,00 €				FGTD02000P - I.T.E.T. DANTE ALIGHIERI	FG	CERIGNOLA	Terza	A
3723	zowa78wl	7	1	2024-07-12 12:30:20	4.290,75 €	Ammessa	200,00 €				BTRI050008 - I.P. ARCHIMEDE	BT	BARLETTA	Quarta	MTB
3724	2oahe2f2	7	1	2024-07-12 15:30:38	4.531,80 €	Ammessa	200,00 €				BTRH05801C - A. MORO	BA	CORATO	Terza	B
3725	qu781rmp	7	1	2024-07-12 16:56:04	4.125,80 €	Ammessa	200,00 €				FGTD061012 - IT.E.T. G. TONIOLO	FG	MANFREDONIA	Terza	BI
3726	3nsx0fwo	7	1	2024-07-12 17:29:58	4.162,15 €	Ammessa	200,00 €				FGTD1B500T - PITAGORA COLLEGE	FG	FOGGIA	Terza	A
3727	r8vsisac	7	1	2024-07-12 17:52:06	4.124,31 €	Ammessa	200,00 €				FGRI021011 - I.P. PRIMO LEVI	FG	SAN MARCO IN LAMIS	Quinta	AE
3728	ehi50kes	7	1	2024-07-12 17:55:16	4.910,10 €	Ammessa	200,00 €				BARI05000G	BT	CANOSA DI PUGLIA	Terza	BC
3729	kvsav25e	7	1	2024-07-12 18:06:31	4.675,60 €	Ammessa	200,00 €				BRTF02000P - I.T.T. E. FERMI	BR	FRANCAVILLA FONTANA	Quarta	BIA
3730	s3qd6215	7	1	2024-07-12 18:08:30	4.675,60 €	Ammessa	200,00 €				BRTD01000T - I.T.E. G. CALO'	BR	FRANCAVILLA FONTANA	Terza	A
3731	3hm5wp72	7	1	2024-07-12 18:32:50	4.301,19 €	Ammessa	200,00 €				FGPC15000C - LICEO BONGHI-ROSMINI	FG	LUCERA	Quarta	A
3732	d802rx0x	7	1	2024-07-12 18:46:53	4.866,36 €	Ammessa	200,00 €				BATH040009 - I.T.T. EUCLIDE-CARACCIOLO	BA	ADELFIA	Quinta	A
3733	9evgdbea	7	1	2024-07-12 18:47:51	4.420,88 €	Ammessa	200,00 €				LERC042515 - I.S.I.S.S. L. SCARAMBONE CORSO SERALE	LE	VERNOLE	Quinta	SERI
3734	p9iep5j5	7	1	2024-07-12 19:00:50	4.638,13 €	Ammessa	200,00 €				LESD02601Q - LICEO ARTISTICO - NARDO	LE	NARDO'	Terza	B
3735	uipi3844	7	1	2024-07-12 19:22:35	4.969,63 €	Ammessa	200,00 €				BTPS11000D - LICEO SCIENTIFICO VALDEMARO VECCHI	BT	TRANI	Quinta	A
3736	jjy27c9y	7	1	2024-07-12 20:34:15	4.703,68 €	Ammessa	200,00 €				BATD22050D - I.T.C. V. GIORDANO SERALE	BA	BITONTO	Terza	AFM
3737	kqj1pxuq	7	1	2024-07-13 12:21:25	4.869,22 €	Ammessa	200,00 €				BAPS370006 - LICEO SIMONE - MOREA	BA	CONVERSANO	Terza	C
3738	qbx0gzh8	7	1	2024-07-13 14:03:11	4.416,22 €	Ammessa	200,00 €				FGPS040004 - LICEO SCIENTIFICO G. MARCONI	FG	FOGGIA	Quinta	F
3739	dw6ss0s4	7	1	2024-07-14 12:08:47	4.777,76 €	Ammessa	200,00 €				TATF04101B - ORESTE DEL PRETE	TA	MANDURIA	Quarta	B IET
3740	irkrpb2h	7	1	2024-07-14 17:49:59	4.649,43 €	Ammessa	200,00 €				BARC054017 - LUCIANO TANDOI	BA	CORATO	Quinta	C
3741	u4zrdxtw	7	1	2024-07-15 08:18:43	4.650,00 €	Ammessa	200,00 €				LEPC120003 - LICEO GALILEO GALILEI	LE	NARDO'	Quarta	A
3742	a1ha87yv	7	1	2024-07-15 10:44:14	4.339,08 €	Ammessa	200,00 €				BRPM04000V - LICEO DON QUIRICO PUNZI	BR	FASANO	Quinta	ASA
3743	464qfn36	7	1	2024-07-15 11:09:38	4.013,97 €	Ammessa	200,00 €				LERI016021 - IST. PROF. IND. E ARTIGIANATO -TRICASE-	LE	PRESICCE-ACQUARICA	Terza	A/OT
3744	698xn4r7	7	1	2024-07-15 11:19:38	4.661,79 €	Ammessa	200,00 €				FGTF13000C - I.T.T. ALTAMURA-DA VINCI	FG	FOGGIA	Terza	B MEC

N. Graduatoria	Codice Pratica	Punteggio ISEE	Punteggio Genere	Data e ora Invio	Importo ISEE	Esito_Finale	Importo Beneficio	Codice Fiscale Beneficiario	Cognome Studente	Nome Studente	Istituzione scolastica di II grado	Prov	Residenza	Classe	Sezione
3745	s13h5i53	7	1	2024-07-15 11:21:54	4.019,04 €	Ammessa	200,00 €				BRRI01401G - I.P. FERRARIS - DE MARCO	BR	BRINDISI	Quinta	D
3746	i40gel82	7	1	2024-07-15 11:22:16	4.717,41 €	Ammessa	200,00 €				FGTF05951N - I.T.T. FERMI-ROTUNDI-EUCLIDE SERALE	FG	MATTINATA	Quarta	B
3747	pinc3zxq	7	1	2024-07-15 11:29:44	4.042,75 €	Ammessa	200,00 €				LETD04901T - IST.TECNICO COMM.LE MICHELE LAPORTA	LE	GALATINA	Quarta	AFM
3748	4748i5bw	7	1	2024-07-18 08:24:27	4.191,94 €	Ammessa	200,00 €				TATF04101B - ORESTE DEL PRETE	TA	MANDURIA	Terza	A
3749	wiz2s5to	7	1	2024-07-18 12:27:50	4.902,23 €	Ammessa	200,00 €				BARH04000D - I.P.E.O.A. DI MOLFETTA	BA	TERLIZZI	Quinta	B
3750	r0ff8z3c	7	1	2024-07-18 12:40:19	4.220,98 €	Ammessa	200,00 €				TATF03801G - I.I.S. A. RIGHI - ISTITUTO TECNICO	TA	TARANTO	Terza	N
3751	k1yxqqoj	7	1	2024-07-19 17:26:33	4.401,95 €	Ammessa	200,00 €				BRTF01701X - ITI -E. MAJORANA - BRINDISI	BR	BRINDISI	Quarta	ASAN
3752	9e8f3fso	7	1	2024-07-19 19:42:57	4.593,89 €	Ammessa	200,00 €				BRTD01000T - I.T.E. G. CALO'	BR	TORRE SANTA SUSANNA	Quinta	A
3753	x2aztd0c	7	1	2024-07-22 12:32:27	4.210,95 €	Ammessa	200,00 €				BARM05301G - ISTITUTO PROFESSIONALE LUIGI RUSSO	BA	MONOPOLI	Quinta	A
3754	lfdeolhc	7	1	2024-07-22 16:29:34	4.094,61 €	Ammessa	200,00 €				BARH120005 - I.P. DOMENICO MODUGNO	BA	POLIGNANO A MARE	Quarta	B ENO
3755	3w0e0cbl	7	2	2024-06-07 12:39:45	4.795,89 €	Ammessa	200,00 €				FGRC04601L - I.P.S.C. A. OLIVETTI - ORTA NOVA	FG	CARAPELLE	Quarta	A
3756	f5abr7cv	7	2	2024-06-07 12:55:48	4.912,59 €	Ammessa	200,00 €				BARC054017 - LUCIANO TANDOI	BA	CORATO	Terza	I
3757	2z1jw7ht	7	2	2024-06-07 12:57:11	4.237,02 €	Ammessa	200,00 €				BTPS03000T - LICEO LEONARDO DA VINCI	BT	BISCEGLIE	Terza	AL
3758	kfu3ckt8	7	2	2024-06-07 12:57:56	4.117,51 €	Ammessa	200,00 €				BATF028018 - ITIS LDO DA VINCI	BA	NOICATTARO	Terza	A
3759	nyk954wm	7	2	2024-06-07 13:17:45	4.954,61 €	Ammessa	200,00 €				FGPS08000E - LICEO ALBERT EINSTEIN	FG	CERIGNOLA	Quarta	L
3760	v518z12c	7	2	2024-06-07 13:24:28	4.348,39 €	Ammessa	200,00 €				BAPS07000G - LICEO G. TARANTINO	BA	GRAVINA IN PUGLIA	Terza	A
3761	ozkz32yl	7	2	2024-06-07 13:29:35	4.006,37 €	Ammessa	200,00 €				BAPC13000V - LICEO CLASSICO Q. ORAZIO FLACCO	BA	BARI	Terza	G
3762	5dnrc7y9	7	2	2024-06-07 13:32:29	4.837,43 €	Ammessa	200,00 €				FGPC180008 - LICEO ZINGARELLI-SACRO CUORE	FG	CERIGNOLA	Quinta	A
3763	urwcepye	7	2	2024-06-07 13:44:29	4.795,29 €	Ammessa	200,00 €				LERI016021 - IST. PROF. IND. E ARTIGIANATO -TRICASE-	LE	PRESICCE-ACQUARICA	Quarta	AOTOT
3764	egujgw0i	7	2	2024-06-07 13:44:30	4.425,99 €	Ammessa	200,00 €				BAPS028016 - L. S. E. MAJORANA	BA	MOLA DI BARI	Quinta	G
3765	kzt6fmxi	7	2	2024-06-07 13:49:50	4.884,15 €	Ammessa	200,00 €				FGPM059017 - LICEO A. G. RONCALLI	FG	MANFREDONIA	Quarta	E
3766	q220bkkv	7	2	2024-06-07 13:53:25	4.812,59 €	Ammessa	200,00 €				FGPM059017 - LICEO A. G. RONCALLI	FG	MANFREDONIA	Terza	G
3767	2qu4qf46	7	2	2024-06-07 14:06:49	4.002,70 €	Ammessa	200,00 €				TAPM020008 - LICEO SCIENZE UMANE VITTORINO DA FELTRE	TA	SAN GIORGIO IONICO	Terza	BSU
3768	imvaqvx5	7	2	2024-06-07 14:08:23	4.355,63 €	Ammessa	200,00 €				BTTD05801E - A. MORO	BT	TRANI	Quarta	A
3769	325r06gg	7	2	2024-06-07 14:13:36	4.081,47 €	Ammessa	200,00 €				TARF044013 - I.P. F.S. CABRINI	TA	TARANTO	Terza	ACS
3770	7vespd9g	7	2	2024-06-07 14:24:47	4.081,47 €	Ammessa	200,00 €				TASD02002Q - LICEO ARTISTICO V. CALO'	TA	TARANTO	Quarta	H
3771	5255kro7	7	2	2024-06-07 14:28:09	4.947,04 €	Ammessa	200,00 €				BARI130007 - I.P. L. SANTARELLA - DE LILLA	BA	BARI	Quinta	AP
3772	lnsaf8vk	7	2	2024-06-07 14:34:40	4.664,31 €	Ammessa	200,00 €				FGPS210002 - LICEO CHECCHIA RISPOLI-TONDI	FG	SAN SEVERO	Quarta	A
3773	t45gl3qr	7	2	2024-06-07 14:56:53	4.220,50 €	Ammessa	200,00 €				TAPS18000Q - LICEO D. DE RUGGIERI	TA	MOTTOLA	Terza	R
3774	g5dhgf7o	7	2	2024-06-07 15:20:09	4.890,87 €	Ammessa	200,00 €				BRPC04000P - LICEO MARZOLLA-LEO-SIMONE-DURANO	BR	BRINDISI	Quinta	B
3775	776j5kk8	7	2	2024-06-07 15:34:23	4.267,16 €	Ammessa	200,00 €				TAPC10000Q - LICEO ARCHITA	TA	TARANTO	Quinta	A
3776	5zndhai3	7	2	2024-06-07 15:41:01	4.812,75 €	Ammessa	200,00 €				BASL06000T - LICEO DE NITTIS-PASCALI	BA	BARI	Quinta	D
3777	hjcqeq3t	7	2	2024-06-07 15:54:05	4.703,50 €	Ammessa	200,00 €				BAPS09000R - LICEO O. TEDONE	BA	RUVO DI PUGLIA	Quarta	F
3778	9bd8abun	7	2	2024-06-07 16:52:39	4.615,67 €	Ammessa	200,00 €				TAPC070005 - LICEO ARISTOSSENO	TA	TARANTO	Quinta	A
3779	6upoyg2k	7	2	2024-06-07 17:18:20	4.780,25 €	Ammessa	200,00 €				TAPS070008 - LICEO G. MOSCATI	TA	MONTEMESOLA	Quarta	AES
3780	mjo7n6y7	7	2	2024-06-07 17:30:32	4.735,87 €	Ammessa	200,00 €				LEPS00301L - LICEO SCIENTIFICO	LE	ALESSANO	Quinta	A
3781	44gabxu8	7	2	2024-06-07 17:37:30	4.465,69 €	Ammessa	200,00 €				BATD05901N - MARCO POLO	BA	BARI	Terza	D
3782	ljye118i	7	2	2024-06-07 17:47:13	4.215,35 €	Ammessa	200,00 €				LEPS05201T - LICEO L. DA VINCI	LE	GALATINA	Quarta	F
3783	imhnj5bm	7	2	2024-06-07 17:48:36	4.420,51 €	Ammessa	200,00 €				BRTD00901P - ITET G. SALVEMINI	BR	FASANO	Quinta	C
3784	udj1893p	7	2	2024-06-07 18:07:17	4.453,62 €	Ammessa	200,00 €				BARH03301B - IPSSEOA CASAMASSIMA	BA	CELLAMARE	Quinta	A ENO
3785	dfkuh6ss	7	2	2024-06-07 18:08:44	4.658,07 €	Ammessa	200,00 €				FGPM10000G - LICEO E. PESTALOZZI	FG	POGGIO IMPERIALE	Terza	SUB
3786	je07lm9x	7	2	2024-06-07 18:16:42	4.483,70 €	Ammessa	200,00 €				BAPM010001 - LICEO G. BIANCHI DOTTULA	BA	BARI	Terza	CU
3787	j1fhg0ej	7	2	2024-06-07 18:18:39	4.109,67 €	Ammessa	200,00 €				LEPS07000A - LICEO GIULIETTA BANZI BAZOLI	LE	LECCE	Quarta	B
3788	oji871qh	7	2	2024-06-07 18:19:37	4.658,07 €	Ammessa	200,00 €				FGPM10000G - LICEO E. PESTALOZZI	FG	POGGIO IMPERIALE	Quarta	SUB
3789	qy2dut43	7	2	2024-06-07 18:29:40	4.890,87 €	Ammessa	200,00 €				BRPC04000P - LICEO MARZOLLA-LEO-SIMONE-DURANO	BR	BRINDISI	Quarta	F
3790	6ns3zl4k	7	2	2024-06-07 18:36:19	4.942,05 €	Ammessa	200,00 €				BAPC18000X - LICEO CARMINE SYLOS	BA	PALO DEL COLLE	Quarta	D
3791	o2cf6qmb	7	2	2024-06-07 18:41:56	4.270,10 €	Ammessa	200,00 €				TAPC070005 - LICEO ARISTOSSENO	TA	TARANTO	Quarta	D
3792	d0qm3vfb	7	2	2024-06-07 18:46:24	4.163,92 €	Ammessa	200,00 €				BTPC02301L - LICEO S. STAFFA - TRINITAPOLI	BT	TRINITAPOLI	Terza	B
3793	rsnrn9ie	7	2	2024-06-07 18:52:34	4.303,48 €	Ammessa	200,00 €				LETD00701Q - AMERIGO VESPUCCI	LE	ALEZIO	Terza	A
3794	iquh7gp5	7	2	2024-06-07 19:02:02	4.367,19 €	Ammessa	200,00 €				FGPC044019 - LICEO FIANI	FG	TORREMAGGIORE	Quarta	A
3795	oerrlkw2	7	2	2024-06-07 19:44:20	4.029,73 €	Ammessa	200,00 €				BRRH01000Q - I.P.E.O.A. S. PERTINI	BR	SAN DONACI	Quarta	I
3796	k3tp619h	7	2	2024-06-07 20:05:04	4.001,96 €	Ammessa	200,00 €				BAPC13000V - LICEO CLASSICO Q. ORAZIO FLACCO	BA	GRUMO APPULA	Quinta	A
3797	ajpnk0hb	7	2	2024-06-07 21:07:04	4.162,37 €	Ammessa	200,00 €				BTRI050008 - I.P. ARCHIMEDE	BT	BARLETTA	Quarta	MB
3798	srz319cv	7	2	2024-06-07 21:09:41	4.975,89 €	Ammessa	200,00 €				BRPS00301X - L. DA VINCI - FASANO -	BR	FASANO	Quarta	E
3799	70yhphgk	7	2	2024-06-07 21:11:43	4.282,52 €	Ammessa	200,00 €				BARC041015 - I.P.S.S.C.T.S.P. MONS. ANTONIO BELLO	BA	GIOVINAZZO	Quarta	AS
3800	npmh48ue	7	2	2024-06-07 21:36:17	4.292,86 €	Ammessa	200,00 €				BRRH01000Q - I.P.E.O.A. S. PERTINI	BR	BRINDISI	Quarta	E
3801	m1x4wmp1	7	2	2024-06-07 21:54:12	4.455,41 €	Ammessa	200,00 €				BARI140507 - MICHELE DE NORA SERALE	BA	GRUMO APPULA	Quarta	EE
3802	p2u1r08h	7	2	2024-06-07 22:30:56	4.827,07 €	Ammessa	200,00 €				BTPM05701X - L.E.S. G. DELL'OLIO	BT	BISCEGLIE	Quarta	AL
3803	qjug0cpm	7	2	2024-06-07 22:54:25	4.237,04 €	Ammessa	200,00 €				BRPS01101V - LICEO SCIENTIFICO COREUTICO E.FERDINANDO	BR	OSTUNI	Terza	A/C
3804	0jtbefc8	7	2	2024-06-07 22:55:54	4.699,19 €	Ammessa	200,00 €				BTRA007018 - I.I.S.S. L. EINAUDI	BT	CANOSA DI PUGLIA	Quarta	A
3805	zspgun5f	7	2	2024-06-07 23:09:48	4.237,04 €	Ammessa	200,00 €				BRTD100004 - I.T.E.T. PANTANELLI-MONNET	BR	OSTUNI	Quinta	C
3806	4t3lvmyu	7	2	2024-06-08 05:13:41	4.469,92 €	Ammessa	200,00 €				BAPS05901T - M. POLO	BA	VALENZANO	Terza	C
3807	9fggrhou	7	2	2024-06-08 07:57:23	4.915,41 €	Ammessa	200,00 €				FGPM03000E - LICEO CAROLINA POERIO	FG	FOGGIA	Quarta	AE
3808	ujz8ylmb	7	2	2024-06-08 08:25:12	4.205,35 €	Ammessa	200,00 €				BATD04000G - I.T.E.T. GAETANO SALVEMINI	BA	TERLIZZI	Quarta	4A TUR
3809	gaqgkqko	7	2	2024-06-08 10:24:05	4.435,32 €	Ammessa	200,00 €				BTPS05301G - LICEO A. MORO	BT	MARGHERITA DI SAVOIA	Terza	A
3810	yvjc9jv1	7	2	2024-06-08 10:28:59	4.234,07 €	Ammessa	200,00 €				BAPC23000Q - LICEI SYLOS - FIORE	BA	TERLIZZI	Terza	ASA
3811	gqss6zef	7	2	2024-06-08 11:00:17	4.327,32 €	Ammessa	200,00 €				BARH03301B - IPSSEOA CASAMASSIMA	BA	SAMMICHELE DI BARI	Quinta	C ENO
3812	tpe4ie5f	7	2	2024-06-08 11:09:49	4.729,41 €	Ammessa	200,00 €				FGPS00701D - LICEO GENEROSO DE ROGATIS	FG	SAN NICANDRO GARGANICO	Terza	A
3813	e4cjcc4u	7	2	2024-06-08 11:12:48	4.036,72 €	Ammessa	200,00 €				BTRH05352Q - I.P. A. MORO SERALE	BT	TRINITAPOLI	Terza	G
3814	e79aendw	7	2	2024-06-08 12:04:34	4.939,87 €	Ammessa	200,00 €				BATD02902V - I.I.S.S. TOMMASO FIORE - MODUGNO	BA	MODUGNO	Terza	C
3815	bp94u4z8	7	2	2024-06-08 12:19:12	4.746,56 €	Ammessa	200,00 €				BRTH020006 - I.T.E.TCARNARO-MARCONI-FLACCO-BELLUZZI	BR	SAN PANCRAZIO SALENTINO	Terza	CMNA
3816	oenlstum	7	2	2024-06-08 12:19:32	4.372,24 €	Ammessa	200,00 €				BATD21000D - I.T.E.T. DE VITI DE MARCO	BA	TRIGGIANO	Quarta	E

PR Puglia FESR-FSE+ 2021-2027
Priorità: 6. Istruzione e Formazione
Obiettivo specifico: ESO4.6

Cofinanziato dall'Unione europea

REGIONE PUGLIA

Azione 6.3 interventi per garantire l'accesso universale all'istruzione
Sub Azione 6.3.5 Diritto allo studio e all'inclusione scolastica

N. Graduatoria	Codice Pratica	Punteggio ISEE	Punteggio Genere	Data e ora Invio	Importo ISEE	Esito_Finale	Importo Beneficio	Codice Fiscale Beneficiario	Cognome Studente	Nome Studente	Istituzione scolastica di II grado	Prov	Residenza	Classe	Sezione
3817	vxfymcgk	7	2	2024-06-08 12:40:10	4.887,64 €	Ammessa	200,00 €				TAPM020008 - LICEO SCIENZE UMANE VITTORINO DA FELTRE	TA	TARANTO	Quinta	D
3818	1wlxxobt	7	2	2024-06-08 13:08:40	4.329,76 €	Ammessa	200,00 €				BAPS062013N - LICEO LINGUISTICO D. ROMANAZZI	BA	BARI	Quinta	A
3819	6hx3kbib	7	2	2024-06-08 13:14:50	4.510,70 €	Ammessa	200,00 €				TATF044507 - LISIDE F.S. CABRINI SERALE	TA	TARANTO	Quarta	BS
3820	y62p3mvr	7	2	2024-06-08 13:40:19	4.340,07 €	Ammessa	200,00 €				FGPC15000C - LICEO BONGHI-ROSMINI	FG	LUCERA	Terza	B
3821	x93r1nbj	7	2	2024-06-08 14:00:43	4.802,95 €	Ammessa	200,00 €				TAPS070008 - LICEO G. MOSCATI	TA	SAN MARZANO DI SAN GIUSEPPE	Terza	A
3822	okpq0pgz	7	2	2024-06-08 14:24:04	4.928,77 €	Ammessa	200,00 €				FGPM10000G - LICEO E. PESTALOZZI	FG	SAN SEVERO	Quarta	C
3823	gia13j4p	7	2	2024-06-08 14:35:08	4.659,60 €	Ammessa	200,00 €				BARH02901Q - IPSSEOA - SEDE ASSOCIATA FIORE MODUGNO	BA	GRUMO APPULA	Quarta	P
3824	iizgqa4h	7	2	2024-06-08 14:39:19	4.659,60 €	Ammessa	200,00 €				BARH02901Q - IPSSEOA - SEDE ASSOCIATA FIORE MODUGNO	BA	GRUMO APPULA	Terza	M
3825	9cpm4dv8	7	2	2024-06-08 16:09:13	4.190,56 €	Ammessa	200,00 €				TAPM020008 - LICEO SCIENZE UMANE VITTORINO DA FELTRE	TA	TARANTO	Quinta	BSU
3826	1qpa9tda	7	2	2024-06-08 16:45:52	4.745,07 €	Ammessa	200,00 €				TAPM020008 - LICEO SCIENZE UMANE VITTORINO DA FELTRE	TA	TARANTO	Quarta	D
3827	furufu5t	7	2	2024-06-08 17:40:54	4.102,03 €	Ammessa	200,00 €				BAPM010001 - LICEO G. BIANCHI DOTTULA	BA	BARI	Quarta	B/U
3828	bwn66n72	7	2	2024-06-08 18:23:34	4.737,28 €	Ammessa	200,00 €				LERI04201C - I.S.I.S.S.-L. SCARAMBONE-LECCE	LE	LECCE	Quarta	A
3829	2xa0qp4c	7	2	2024-06-08 18:34:30	4.839,59 €	Ammessa	200,00 €				BAPM05000B - LICEO DON LORENZO MILANI	BA	CASSANO DELLE MURGE	Quinta	B
3830	gx4v92hw	7	2	2024-06-08 18:54:02	4.930,84 €	Ammessa	200,00 €				BASL06000T - LICEO DE NITTIS-PASCALI	BA	BARI	Quarta	E
3831	jo5ydzk4	7	2	2024-06-08 19:14:10	4.292,40 €	Ammessa	200,00 €				BASD053019 - LICEO ARTISTICO E MUSICALE LUIGI RUSSO	BA	MOLA DI BARI	Quarta	C
3832	4juev5r2	7	2	2024-06-08 21:14:03	4.050,00 €	Ammessa	200,00 €				BAPS02000E - L.S. E L.C. ANNESSA CONV. CIRILLO	BA	BARI	Terza	AM
3833	ullcnyng	7	2	2024-06-08 21:48:08	4.396,49 €	Ammessa	200,00 €				BTTD00701N - I.I.S.S. L. EINAUDI	BT	SPINAZZOLA	Quarta	B S.I.A.
3834	5os4l00l	7	2	2024-06-08 22:28:46	4.064,97 €	Ammessa	200,00 €				BRPM010003 - LICEO E. PALUMBO	BR	BRINDISI	Quarta	CL
3835	md06yxrs	7	2	2024-06-08 22:44:41	4.497,55 €	Ammessa	200,00 €				BAPM04000R - LICEO SAN BENEDETTO	BA	CASTELLANA GROTTE	Quarta	C
3836	ay3x7clc	7	2	2024-06-08 23:54:18	4.096,81 €	Ammessa	200,00 €				FGTD01050D - I.T.E. A. FRACCACRETA SERALE	FG	SAN SEVERO	Quinta	SIA SERALE
3837	sxfont8f	7	2	2024-06-09 00:03:02	4.488,24 €	Ammessa	200,00 €				TAPS19000A - LICEO GALILEO FERRARIS	TA	TARANTO	Quarta	B/C
3838	yjs6g80p	7	2	2024-06-09 09:45:35	4.449,77 €	Ammessa	200,00 €				TAPC10000Q - LICEO ARCHITA	TA	TARANTO	Quarta	ASU
3839	ipf8g7c5	7	2	2024-06-09 13:01:41	4.311,38 €	Ammessa	200,00 €				FGPM059017 - LICEO A. G. RONCALLI	FG	MANFREDONIA	Quarta	E
3840	tzbg65ro	7	2	2024-06-09 14:41:27	4.775,12 €	Ammessa	200,00 €				BAPS01601X - LICEO SCIENTIFICO	BA	SANTERAMO IN COLLE	Quinta	A
3841	atjftw0q	7	2	2024-06-09 15:14:43	4.068,48 €	Ammessa	200,00 €				LEPM04701B - ISTITUTO MAGISTRALE A.MORO MAGLIE	LE	CUTROFIANO	Terza	C
3842	rvxevzqn	7	2	2024-06-09 15:27:47	4.742,62 €	Ammessa	200,00 €				FGPM059017 - LICEO A. G. RONCALLI	FG	MANFREDONIA	Quarta	F
3843	56jq3jb8	7	2	2024-06-09 18:19:40	4.640,15 €	Ammessa	200,00 €				FGPM03000E - LICEO CAROLINA POERIO	FG	FOGGIA	Quarta	D
3844	vl26ieba	7	2	2024-06-09 19:39:21	4.631,40 €	Ammessa	200,00 €				TAPM020008 - LICEO SCIENZE UMANE VITTORINO DA FELTRE	TA	STATTE	Terza	ASU
3845	krs45za3	7	2	2024-06-09 20:26:17	4.641,30 €	Ammessa	200,00 €				LEPS01000P - LICEO SCIENTIFICO COSIMO DE GIORGI	LE	LEQUILE	Quarta	I
3846	bm5n4t7d	7	2	2024-06-09 21:09:09	4.411,18 €	Ammessa	200,00 €				TATF044507 - LISIDE F.S. CABRINI SERALE	TA	TARANTO	Quarta	G
3847	mtvyns5u	7	2	2024-06-09 21:18:58	4.151,47 €	Ammessa	200,00 €				TAPS03000T - LICEO SCIENTIFICO G. BATTAGLINI	TA	PALAGIANO	Quarta	H
3848	6uhgbnp5	7	2	2024-06-09 21:20:50	4.411,18 €	Ammessa	200,00 €				TATF044507 - LISIDE F.S. CABRINI SERALE	TA	TARANTO	Quarta	G
3849	r65rqtf4	7	2	2024-06-09 22:10:55	4.198,78 €	Ammessa	200,00 €				FGTE03000R - ITET NOTARANGELO-ROSATI-GIANNONE-MASI	FG	ACCADIA	Terza	A
3850	ecpu4o1y	7	2	2024-06-10 09:22:39	4.688,58 €	Ammessa	200,00 €				BAPC18000X - LICEO CARMINE SYLOS	BA	BITONTO	Quinta	A
3851	gpsb171f	7	2	2024-06-10 09:45:05	4.057,04 €	Ammessa	200,00 €				FGTE03000R - ITET NOTARANGELO-ROSATI-GIANNONE-MASI	FG	FOGGIA	Terza	B
3852	wk3u0hqt	7	2	2024-06-10 10:01:55	4.075,16 €	Ammessa	200,00 €				FGRC04601L - I.P.S.C. A. OLIVETTI - ORTA NOVA	FG	ORTA NOVA	Quarta	C
3853	pct170pt	7	2	2024-06-10 10:16:50	4.497,14 €	Ammessa	200,00 €				TARF044013 - I.P. F.S. CABRINI	TA	TARANTO	Quarta	A
3854	nuw56xm9	7	2	2024-06-10 10:19:03	4.942,73 €	Ammessa	200,00 €				BTPC01000D - LICEO A. CASARDI	BT	BARLETTA	Quarta	A
3855	l9dcp2qr	7	2	2024-06-10 10:28:33	4.942,73 €	Ammessa	200,00 €				BTRC046011 - IPSC LEONTINE E GIUSEPPE DE NITTIS	BT	BARLETTA	Terza	F
3856	vqtbnic6	7	2	2024-06-10 10:34:21	4.379,43 €	Ammessa	200,00 €				BTPS05301G - LICEO A. MORO	BT	TRINITAPOLI	Quinta	E
3857	079wf0bk	7	2	2024-06-10 11:02:44	4.080,83 €	Ammessa	200,00 €				FGPC02101L - LICEO INDRO MONTANELLI	FG	SAN MARCO IN LAMIS	Quarta	A
3858	dvjis305	7	2	2024-06-10 11:13:09	4.812,07 €	Ammessa	200,00 €				BARC041015 - I.P.S.S.C.T.S.P. MONS. ANTONIO BELLO	BA	MOLFETTA	Terza	C S
3859	1flec37a	7	2	2024-06-10 11:15:21	4.684,96 €	Ammessa	200,00 €				LETD08000R - I.T.E. A. OLIVETTI	LE	LECCE	Quinta	AAFM
3860	pphuaxzt	7	2	2024-06-10 11:19:02	4.415,09 €	Ammessa	200,00 €				FGPM03000E - LICEO CAROLINA POERIO	FG	FOGGIA	Terza	DL
3861	kzin1cus	7	2	2024-06-10 11:42:04	4.576,28 €	Ammessa	200,00 €				BTPS15000X - LICEO CARLO CAFIERO	BT	BARLETTA	Quinta	E
3862	yy4hfvlk	7	2	2024-06-10 11:47:38	4.309,94 €	Ammessa	200,00 €				LEPS220003 - LICEO G. STAMPACCHIA	LE	ALESSANO	Quarta	E
3863	8fn3lhbg	7	2	2024-06-10 12:29:53	4.817,15 €	Ammessa	200,00 €				LETD00701Q - AMERIGO VESPUCCI	LE	ALEZIO	Quinta	A
3864	ejzb4daw	7	2	2024-06-10 12:31:48	4.991,81 €	Ammessa	200,00 €				BAPS064019 - LICEO SCIENT. OSA LEVI-MONTALCINI	BA	MOLFETTA	Quinta	B
3865	hlzt3wlb	7	2	2024-06-10 13:18:41	4.329,41 €	Ammessa	200,00 €				BTRI050019 - IPSIA ARCHIMEDE- SEDE ASS.TA DI ANDRIA	BT	ANDRIA	Quarta	MA
3866	zeu7efz6	7	2	2024-06-10 13:20:19	4.483,14 €	Ammessa	200,00 €				BTPS15000X - LICEO CARLO CAFIERO	BT	BARLETTA	Quarta	D
3867	soxk8abg	7	2	2024-06-10 14:15:26	4.417,41 €	Ammessa	200,00 €				LESL03000R - LICEO CIARDO - PELLEGRINO	LE	VEGLIE	Quarta	H
3868	erqumjwf	7	2	2024-06-10 14:17:49	4.012,21 €	Ammessa	200,00 €				TARF044013 - I.P. F.S. CABRINI	TA	TARANTO	Terza	B
3869	43mdm3x3	7	2	2024-06-10 14:20:44	4.167,65 €	Ammessa	200,00 €				BARI01301N - G. GALILEI	BA	GRAVINA IN PUGLIA	Terza	EP
3870	oqp6jnv6	7	2	2024-06-10 14:22:23	4.673,97 €	Ammessa	200,00 €				BTPS15000X - LICEO CARLO CAFIERO	BT	BARLETTA	Quarta	N
3871	rwf3a0pw	7	2	2024-06-10 14:54:54	4.762,12 €	Ammessa	200,00 €				TAPM020008 - LICEO SCIENZE UMANE VITTORINO DA FELTRE	TA	FAGGIANO	Quarta	C
3872	pcjky1ij	7	2	2024-06-10 14:55:21	4.165,60 €	Ammessa	200,00 €				FGTF048517 - I.T.T. AUGUSTO RIGHI SERALE	FG	CERIGNOLA	Quinta	A
3873	2cnvsf26	7	2	2024-06-10 15:22:40	4.478,75 €	Ammessa	200,00 €				FGPS004012 - LICEO FAZZINI	FG	VIESTE	Terza	A/L
3874	g352lg6o	7	2	2024-06-10 15:24:51	4.448,73 €	Ammessa	200,00 €				BAPC18000X - LICEO CARMINE SYLOS	BA	BITONTO	Terza	BSU
3875	2716a3mj	7	2	2024-06-10 15:30:33	4.269,55 €	Ammessa	200,00 €				FGPC052018 - LICEO PUBLIO VIRGILIO MARONE	FG	VICO DEL GARGANO	Quarta	A
3876	t9pdlq8i	7	2	2024-06-10 16:09:03	4.050,00 €	Ammessa	200,00 €				BTPC01000D - LICEO A. CASARDI	BT	BARLETTA	Terza	A
3877	99g7lptc	7	2	2024-06-10 16:12:47	4.160,70 €	Ammessa	200,00 €				LERI016021 - IST. PROF. IND. E ARTIGIANATO -TRICASE-	LE	PRESICCE-ACQUARICA	Quarta	ATS
3878	leg7vflc	7	2	2024-06-10 16:29:12	4.046,32 €	Ammessa	200,00 €				BRPM010003 - LICEO E. PALUMBO	BR	BRINDISI	Terza	D
3879	aoqas0mt	7	2	2024-06-10 16:34:36	4.332,84 €	Ammessa	200,00 €				BRPC00801X - V. LILLA - FRANCAVILLA FONTANA	BR	FRANCAVILLA FONTANA	Quinta	A
3880	ncrxqxma	7	2	2024-06-10 17:04:17	4.281,05 €	Ammessa	200,00 €				FGRC00801T - I.P. L.EINAUDI	FG	FOGGIA	Terza	I
3881	i1wtzdna	7	2	2024-06-10 17:05:03	4.846,83 €	Ammessa	200,00 €				BAPC030002 - LICEO CAGNAZZI	BA	ALTAMURA	Quarta	C
3882	uatswwpo	7	2	2024-06-10 17:06:27	4.843,95 €	Ammessa	200,00 €				BATD02902V - I.I.S.S. TOMMASO FIORE - MODUGNO	BA	MODUGNO	Quinta	E
3883	sknylj5z	7	2	2024-06-10 17:17:36	4.189,71 €	Ammessa	200,00 €				FGTD02000P - I.T.E.T. DANTE ALIGHIERI	FG	STORNARA	Quarta	A
3884	8mxwpfxe	7	2	2024-06-10 17:19:11	4.188,85 €	Ammessa	200,00 €				BATD220004 - I.T.E. VITALE GIORDANO	BA	BITONTO	Terza	A
3885	vgns8lol	7	2	2024-06-10 17:55:19	4.484,54 €	Ammessa	200,00 €				FGRH100008 - I.P. ANNESSO CONV. BONGHI	FG	CASALNUOVO MONTEROTARO	Quinta	B
3886	ace26syu	7	2	2024-06-10 18:00:05	4.190,45 €	Ammessa	200,00 €				BASL06000T - LICEO DE NITTIS-PASCALI	BA	NOICATTARO	Quinta	C
3887	6f0d5npu	7	2	2024-06-10 18:07:09	4.561,50 €	Ammessa	200,00 €				FGRC00801T - I.P. L.EINAUDI	FG	FOGGIA	Quarta	N
3888	0m9vdlee	7	2	2024-06-10 18:20:14	4.037,31 €	Ammessa	200,00 €				TATD026013 - L. EINAUDI	TA	SAVA	Terza	A

N. Graduatoria	Codice Pratica	Punteggio ISEE	Punteggio Genere	Data e ora Invio	Importo ISEE	Esito_Finale	Importo Beneficio	Codice Fiscale Beneficiario	Cognome Studente	Nome Studente	Istituzione scolastica di II grado	Prov	Residenza	Classe	Sezione
3889	3z4f88it	7	2	2024-06-10 18:26:43	4.963,97 €	Ammessa	200,00 €				FGPM059017 - LICEO A. G. RONCALLI	FG	ZAPPONETA	Terza	A
3890	ukxbtik0	7	2	2024-06-10 18:27:00	4.777,35 €	Ammessa	200,00 €				FGTE03000R - ITET NOTARANGELO-ROSATI-GIANNONE-MASI	FG	FOGGIA	Terza	T
3891	xzpiw6vv	7	2	2024-06-10 18:33:14	4.045,51 €	Ammessa	200,00 €				LEPS21000C - LICEO QUINTO ENNIO	LE	ALLISTE	Quarta	B
3892	a28fleu7	7	2	2024-06-10 18:35:50	4.214,71 €	Ammessa	200,00 €				TAPC10000Q - LICEO ARCHITA	TA	TARANTO	Terza	AM
3893	m0xum02f	7	2	2024-06-10 18:42:50	4.777,35 €	Ammessa	200,00 €				FGTE03000R - ITET NOTARANGELO-ROSATI-GIANNONE-MASI	FG	FOGGIA	Quinta	T
3894	y5yb471v	7	2	2024-06-10 19:05:31	4.827,85 €	Ammessa	200,00 €				LEPS03000X - LICEO G. C. VANINI	LE	MATINO	Terza	CL
3895	pj90nmyy	7	2	2024-06-10 19:10:37	4.958,62 €	Ammessa	200,00 €				FGPM10000G - LICEO E. PESTALOZZI	FG	SAN SEVERO	Quinta	A
3896	gb73lbmg	7	2	2024-06-10 19:25:37	4.547,67 €	Ammessa	200,00 €				FGPM059017 - LICEO A. G. RONCALLI	FG	MANFREDONIA	Quarta	A
3897	vr8vwb2b	7	2	2024-06-10 19:29:19	4.670,93 €	Ammessa	200,00 €				FGPC15000C - LICEO BONGHI-ROSMINI	FG	LUCERA	Terza	A
3898	u66s7izm	7	2	2024-06-10 19:48:03	4.970,72 €	Ammessa	200,00 €				FGPM059017 - LICEO A. G. RONCALLI	FG	MANFREDONIA	Quarta	B
3899	qpw3717j	7	2	2024-06-10 20:00:15	4.041,84 €	Ammessa	200,00 €				FGPC15000C - LICEO BONGHI-ROSMINI	FG	LUCERA	Quarta	A
3900	xl81hljk	7	2	2024-06-10 20:33:57	4.458,13 €	Ammessa	200,00 €				BNPS02801C - S. BARTOLOMEO IN G.	FG	VOLTURARA APPULA	Terza	D
3901	1eziyskx	7	2	2024-06-10 20:47:47	4.592,39 €	Ammessa	200,00 €				TAPC040009 - LICEO TITO LIVIO	TA	MARTINA FRANCA	Quinta	A
3902	ch6q2pxb	7	2	2024-06-10 20:57:27	4.198,78 €	Ammessa	200,00 €				BRPS01101V - LICEO SCIENTIFICO COREUTICO E.FERDINANDO	BR	MESAGNE	Terza	C
3903	mm5grztz	7	2	2024-06-10 21:24:07	4.446,08 €	Ammessa	200,00 €				TARI021019 - QUINTO ORAZIO FLACCO	TA	LATERZA	Quinta	5^EP
3904	tn1emr0z	7	2	2024-06-10 23:45:30	4.994,80 €	Ammessa	200,00 €				BAPS12000B - LICEO GALILEO GALILEI	BA	BITONTO	Quarta	ALA
3905	tl4ucf0b	7	2	2024-06-11 09:33:31	4.270,97 €	Ammessa	200,00 €				FGRI01101A - I.P. G.PAVONCELLI	FG	CERIGNOLA	Quarta	A
3906	j3lkbkg1	7	2	2024-06-11 09:39:49	4.501,79 €	Ammessa	200,00 €				TAPS03801D - I.I.S. A. RIGHI - LICEO	TA	TARANTO	Quarta	CLS
3907	bfk9gr9u	7	2	2024-06-11 09:44:48	4.618,22 €	Ammessa	200,00 €				BRRH01000Q - I.P.E.O.A. S. PERTINI	BR	BRINDISI	Quarta	C
3908	hqclt0ww	7	2	2024-06-11 09:46:53	4.374,86 €	Ammessa	200,00 €				BARF03301X - IISS R. LUXEMBURG-PROF. SER SOC. E COMM.	BA	CASAMASSIMA	Quarta	B
3909	bmpysu6g	7	2	2024-06-11 10:15:12	4.313,24 €	Ammessa	200,00 €				LEPM01000Q - LICEO P. SICILIANI	LE	CARMIANO	Terza	BS
3910	retxkced	7	2	2024-06-11 10:18:27	4.503,50 €	Ammessa	200,00 €				BTRI023022 - I.P. S. STAFFA-TRINITAPOLI	BT	TRINITAPOLI	Quarta	P
3911	bwj9u71q	7	2	2024-06-11 10:27:37	4.388,73 €	Ammessa	200,00 €				LERI04201C - I.S.I.S.S.-L. SCARAMBONE-LECCE	LE	CARMIANO	Terza	A
3912	8uxdowcf	7	2	2024-06-11 10:45:01	4.799,54 €	Ammessa	200,00 €				BATD220004 - I.T.E. VITALE GIORDANO	BA	BITONTO	Quinta	TU-B
3913	283zxy07	7	2	2024-06-11 10:49:08	4.905,57 €	Ammessa	200,00 €				TATE04201C - P.SSA MARIA PIA	TA	TARANTO	Quinta	E
3914	pvfa8k3q	7	2	2024-06-11 11:11:51	4.121,55 €	Ammessa	200,00 €				TARH08000L - I.P. ELSA MORANTE	TA	TARANTO	Quarta	F
3915	31yrbc1y	7	2	2024-06-11 11:33:58	4.765,47 €	Ammessa	200,00 €				BARH04000D - I.P.E.O.A. DI MOLFETTA	BT	BISCEGLIE	Quinta	AS
3916	l5cf7py	7	2	2024-06-11 11:36:33	4.032,89 €	Ammessa	200,00 €				LETE010002 - I.T.E.T. G. DELEDDA	LE	SAN PIETRO IN LAMA	Quarta	D BS
3917	3jrd5zp1	7	2	2024-06-11 12:47:39	4.917,31 €	Ammessa	200,00 €				TAPC11000A - LICEO F. DE SANCTIS - G. GALILEI	TA	SAVA	Quarta	B
3918	7glbn698	7	2	2024-06-11 12:52:02	4.713,79 €	Ammessa	200,00 €				BRPS030029 - LICEO SCIENZE UMANE	BR	ORIA	Terza	A
3919	aftcsag2	7	2	2024-06-11 12:59:33	4.024,34 €	Ammessa	200,00 €				BATD013018 - VITTORIO BACHELET	BA	GRAVINA IN PUGLIA	Terza	D
3920	zlall31u	7	2	2024-06-11 13:07:09	4.024,34 €	Ammessa	200,00 €				BARI013502 - G. GALILEI SERALE	BA	GRAVINA IN PUGLIA	Quarta	AS
3921	c78to2em	7	2	2024-06-11 13:12:13	4.476,06 €	Ammessa	200,00 €				LEPM01000Q - LICEO P. SICILIANI	LE	NOVOLI	Quinta	BU
3922	6t2oi1qp	7	2	2024-06-11 13:57:49	4.432,36 €	Ammessa	200,00 €				BATD220004 - I.T.E. VITALE GIORDANO	BA	BITONTO	Terza	A
3923	2umyg5q8	7	2	2024-06-11 14:04:19	4.432,36 €	Ammessa	200,00 €				BAPS12000B - LICEO GALILEO GALILEI	BA	BITONTO	Quinta	A
3924	2jfxt3le	7	2	2024-06-11 14:16:58	4.349,60 €	Ammessa	200,00 €				TAPC10000Q - LICEO ARCHITA	TA	TARANTO	Quarta	A
3925	p05g7j3z	7	2	2024-06-11 14:19:51	4.351,23 €	Ammessa	200,00 €				LETD03101L - ISTITUTO TECNICO ECONOMICO A. DE PACE	LE	CAVALLINO	Quarta	BTC
3926	fdr8gpl5	7	2	2024-06-11 14:22:16	4.673,13 €	Ammessa	200,00 €				LETD04401P - IST.TECNICO ECONOMICO F. CALASSO	LE	GUAGNANO	Quinta	5
3927	2c2cp20r	7	2	2024-06-11 15:04:28	4.037,99 €	Ammessa	200,00 €				BTTD32000N - I.T.E.T. CASSANDRO FERMI NERVI	BT	ANDRIA	Quinta	C
3928	aeqpwyjm	7	2	2024-06-11 15:04:43	4.074,52 €	Ammessa	200,00 €				TARF044013 - I.P. F.S. CABRINI	TA	TARANTO	Quinta	B
3929	4b20ze8y	7	2	2024-06-11 15:17:52	4.787,91 €	Ammessa	200,00 €				BARC03701D - R. GORJUX- N.TRIDENTE	BA	BARI	Quinta	E
3930	qny5d90z	7	2	2024-06-11 16:30:48	4.880,28 €	Ammessa	200,00 €				TAPC10000Q - LICEO ARCHITA	TA	TARANTO	Quinta	A
3931	xnb9cchs	7	2	2024-06-11 17:05:51	4.824,20 €	Ammessa	200,00 €				FGRC008506 - I.P. L. EINAUDI SERALE	FG	FOGGIA	Quinta	N
3932	63r6lsiu	7	2	2024-06-11 17:12:04	4.827,07 €	Ammessa	200,00 €				FGPM03000E - LICEO CAROLINA POERIO	FG	FOGGIA	Terza	AS
3933	ro3ga9ts	7	2	2024-06-11 17:25:24	4.581,61 €	Ammessa	200,00 €				TATD08000P - I.T.E. PITAGORA	TA	TARANTO	Quinta	E
3934	a21vjf5x	7	2	2024-06-11 17:30:19	4.524,09 €	Ammessa	200,00 €				BATE04901E - ITT E.DI SAVOIA-ITC CALAMANDREI	BA	NOICATTARO	Quarta	A
3935	ma9frhvc	7	2	2024-06-11 17:39:42	4.524,09 €	Ammessa	200,00 €				BATE04901E - ITT E.DI SAVOIA-ITC CALAMANDREI	BA	NOICATTARO	Terza	B
3936	2n0obkko	7	2	2024-06-11 17:40:33	4.118,03 €	Ammessa	200,00 €				BARC03701D - R. GORJUX- N.TRIDENTE	BA	BARI	Quinta	E
3937	7wscuzik	7	2	2024-06-11 17:48:17	4.748,68 €	Ammessa	200,00 €				BARI016015 - I.P.S.I.A.	BA	SANTERAMO IN COLLE	Quarta	A/IMI
3938	viek8si0	7	2	2024-06-11 18:13:43	4.917,31 €	Ammessa	200,00 €				TAPC11000A - LICEO F. DE SANCTIS - G. GALILEI	TA	SAVA	Quarta	A
3939	0cg6syf5	7	2	2024-06-11 18:16:35	4.769,71 €	Ammessa	200,00 €				BAPM02000G - LICEO VITO FORNARI	BA	MOLFETTA	Quarta	DSU
3940	m8n6sgxs	7	2	2024-06-11 18:30:07	4.561,77 €	Ammessa	200,00 €				FGRC00801T - I.P. L.EINAUDI	FG	FOGGIA	Quarta	C
3941	woq42wt1	7	2	2024-06-11 18:35:45	4.576,34 €	Ammessa	200,00 €				FGRI020004 - I.P. ANTONIO PACINOTTI	FG	FOGGIA	Quarta	A
3942	5y1gkhz5	7	2	2024-06-11 18:44:02	4.983,08 €	Ammessa	200,00 €				FGPS20000B - LICEO GALILEI-MORO	FG	MANFREDONIA	Terza	A
3943	mmiqf3ny	7	2	2024-06-11 18:44:13	4.952,24 €	Ammessa	200,00 €				BARI130007 - I.P. L. SANTARELLA - DE LILLA	BA	SANNICANDRO DI BARI	Quinta	A
3944	cssp9gjh	7	2	2024-06-11 18:57:52	4.062,90 €	Ammessa	200,00 €				BRRF010008 - I.P. F. L. MORVILLO FALCONE	BR	SAN VITO DEI NORMANNI	Quarta	B
3945	i175rkeb	7	2	2024-06-11 19:01:09	4.158,45 €	Ammessa	200,00 €				BTRC046022 - IPSC LEONTINE E GIUSEPPE DE NITTIS	BT	CANOSA DI PUGLIA	Terza	BC
3946	jqvla8ab	7	2	2024-06-11 19:04:59	4.102,44 €	Ammessa	200,00 €				FGPM059017 - LICEO A. G. RONCALLI	FG	MANFREDONIA	Quinta	G
3947	yd6qi2az	7	2	2024-06-11 19:39:53	4.233,11 €	Ammessa	200,00 €				TATF044507 - LISIDE F.S. CABRINI SERALE	TA	TARANTO	Terza	A/S
3948	i25lgb3z	7	2	2024-06-11 22:16:42	4.404,98 €	Ammessa	200,00 €				BRRF010008 - I.P. F. L. MORVILLO FALCONE	BR	BRINDISI	Quarta	4 OD
3949	1djypilx	7	2	2024-06-11 22:49:05	4.348,21 €	Ammessa	200,00 €				FGPM059017 - LICEO A. G. RONCALLI	FG	MANFREDONIA	Quarta	E
3950	412i0jki	7	2	2024-06-11 23:01:33	4.074,75 €	Ammessa	200,00 €				BASL03301E - IISS R. LUXEMBURG-LIC. ART. GRAF. AUDIOV	BA	SANTERAMO IN COLLE	Terza	A LAG
3951	0jowi7mn	7	2	2024-06-11 23:09:42	4.564,96 €	Ammessa	200,00 €				FGTD02101G - I.T.E. P. GIANNONE	FG	SAN MARCO IN LAMIS	Quarta	A
3952	rmmu173d	7	2	2024-06-12 02:24:59	4.649,83 €	Ammessa	200,00 €				FGPC160003 - LICEO LANZA-PERUGINI	FG	ORTA NOVA	Quinta	I
3953	34hm0azy	7	2	2024-06-12 07:12:03	4.611,64 €	Ammessa	200,00 €				TATD08000P - I.T.E. PITAGORA	TA	TARANTO	Quinta	F
3954	r2m8z7j9	7	2	2024-06-12 07:13:13	4.611,64 €	Ammessa	200,00 €				TATD08000P - I.T.E. PITAGORA	TA	TARANTO	Quinta	F
3955	ftcv6wob	7	2	2024-06-12 09:27:20	4.658,60 €	Ammessa	200,00 €				BARC054017 - LUCIANO TANDOI	BA	CORATO	Quarta	D
3956	vi1zi72g	7	2	2024-06-12 09:56:41	4.509,81 €	Ammessa	200,00 €				TARC01201T - IPSC DON MILANI	TA	MONTEPARANO	Quarta	A RIM
3957	3lf5961h	7	2	2024-06-12 10:09:10	4.453,67 €	Ammessa	200,00 €				BTRI023022 - I.P. S. STAFFA-TRINITAPOLI	BT	TRINITAPOLI	Quarta	I
3958	1h4hy6qf	7	2	2024-06-12 10:17:06	4.813,53 €	Ammessa	200,00 €				FGPC15000C - LICEO BONGHI-ROSMINI	FG	LUCERA	Terza	3BSU
3959	odld4pnn	7	2	2024-06-12 10:41:41	4.284,55 €	Ammessa	200,00 €				BATD03701R - ITET VIVANTE - ITET GORJUX	BA	BARI	Quarta	ABC
3960	kbeg7vop	7	2	2024-06-12 10:58:10	4.116,67 €	Ammessa	200,00 €				TAPC11000A - LICEO F. DE SANCTIS - G. GALILEI	BR	ERCHIE	Quarta	BSU

PR Puglia FESR-FSE+ 2021-2027
Priorità: 6. Istruzione e Formazione
Obiettivo specifico: ESO4.6

Azione 6.3 interventi per garantire l'accesso universale all'istruzione
Sub Azione 6.3.5 Diritto allo studio e all'inclusione scolastica

N. Graduatoria	Codice Pratica	Punteggio ISEE	Punteggio Genere	Data e ora Invio	Importo ISEE	Esito_Finale	Importo Beneficio	Codice Fiscale Beneficiario	Cognome Studente	Nome Studente	Istituzione scolastica di II grado	Prov	Residenza	Classe	Sezione
3961	6999b49b	7	2	2024-06-12 12:29:38	4.490,89 €	Ammessa	200,00 €				BATD05901N - MARCO POLO	BA	BARI	Quarta	E INT.
3962	igke9tn9	7	2	2024-06-12 12:30:46	4.664,67 €	Ammessa	200,00 €				BAPC23000Q - LICEI SYLOS - FIORE	BA	TERLIZZI	Quarta	BCL
3963	yih5wbny	7	2	2024-06-12 12:45:52	4.202,84 €	Ammessa	200,00 €				BASL06000T - LICEO DE NITTIS-PASCALI	BA	BARI	Terza	A
3964	0xyqnniv	7	2	2024-06-12 13:25:47	4.298,99 €	Ammessa	200,00 €				TAPS19000A - LICEO GALILEO FERRARIS	TA	TARANTO	Terza	AS
3965	09rlent1	7	2	2024-06-12 15:32:17	4.129,91 €	Ammessa	200,00 €				BAPC05401G - ALFREDO ORIANI	BA	CORATO	Quinta	A S.U.
3966	ziw5r9as	7	2	2024-06-12 15:56:55	4.198,25 €	Ammessa	200,00 €				BATE04901E - ITT E.DI SAVOIA-ITC CALAMANDREI	BA	BARI	Quinta	D
3967	8sx1cl0x	7	2	2024-06-12 16:46:35	4.882,84 €	Ammessa	200,00 €				BAPC23000Q - LICEI SYLOS - FIORE	BA	TERLIZZI	Quinta	AL
3968	qcuracc3	7	2	2024-06-12 17:27:26	4.950,49 €	Ammessa	200,00 €				BAPC05401G - ALFREDO ORIANI	BA	CORATO	Terza	A
3969	l7r7hbcq	7	2	2024-06-12 17:46:29	4.762,36 €	Ammessa	200,00 €				FGPS08000E - LICEO ALBERT EINSTEIN	FG	CERIGNOLA	Quinta	G
3970	4jh664fd	7	2	2024-06-12 18:03:20	4.196,44 €	Ammessa	200,00 €				LEPC03000R - LICEO G. PALMIERI	LE	CAVALLINO	Terza	L
3971	p7h6e8oz	7	2	2024-06-12 18:16:16	4.261,43 €	Ammessa	200,00 €				FGPM05000Q - LICEO MARIA IMMACOLATA	FG	SAN GIOVANNI ROTONDO	Terza	A
3972	yp67gyi7	7	2	2024-06-12 18:16:35	4.871,14 €	Ammessa	200,00 €				LETE010002 - I.T.E.T. G. DELEDDA	LE	LECCE	Terza	D
3973	e4rnvcpn	7	2	2024-06-12 18:22:49	4.325,98 €	Ammessa	200,00 €				TATE04201C - P.SSA MARIA PIA	TA	TARANTO	Quinta	D
3974	s2t4em37	7	2	2024-06-12 18:30:42	4.325,98 €	Ammessa	200,00 €				TAPM020008 - LICEO SCIENZE UMANE VITTORINO DA FELTRE	TA	TARANTO	Terza	E
3975	nqi9tely	7	2	2024-06-12 18:59:35	4.787,96 €	Ammessa	200,00 €				TARF006018 - ISTITUTO PROFESSIONALE MICHELE LENTINI	TA	PALAGIANELLO	Terza	A
3976	zqzckyco	7	2	2024-06-12 19:11:56	4.006,08 €	Ammessa	200,00 €				TATF044507 - LISIDE F.S. CABRINI SERALE	TA	TARANTO	Terza	A
3977	ra46ztjq	7	2	2024-06-12 19:56:20	4.974,41 €	Ammessa	200,00 €				BRRF01003B - ISTITUTO PROFESSIONALE SERVIZI SOCIALI	BR	SAN VITO DEI NORMANNI	Terza	A
3978	0rbejqs	7	2	2024-06-12 20:04:03	4.032,86 €	Ammessa	200,00 €				FGPS20000B - LICEO GALILEI-MORO	FG	MANFREDONIA	Terza	E
3979	2mfrh461	7	2	2024-06-12 21:23:30	4.693,90 €	Ammessa	200,00 €				BRTF01701X - ITI -E. MAJORANA - BRINDISI	BR	BRINDISI	Terza	3C SAN
3980	bc5rw63h	7	2	2024-06-12 22:05:55	4.187,54 €	Ammessa	200,00 €				BAPC23000Q - LICEI SYLOS - FIORE	BA	TERLIZZI	Terza	AES
3981	8r2uwidt	7	2	2024-06-12 22:10:11	4.629,91 €	Ammessa	200,00 €				TAPC10000Q - LICEO ARCHITA	TA	TARANTO	Terza	B/SU
3982	30om4sxi	7	2	2024-06-12 22:31:07	4.242,60 €	Ammessa	200,00 €				TAPM020008 - LICEO SCIENZE UMANE VITTORINO DA FELTRE	TA	TARANTO	Quinta	A
3983	sz402ejh	7	2	2024-06-13 06:52:43	4.171,34 €	Ammessa	200,00 €				BAPM05000B - LICEO DON LORENZO MILANI	BA	ACQUAVIVA DELLE FONTI	Terza	A
3984	laaw3ufc	7	2	2024-06-13 09:44:02	4.005,94 €	Ammessa	200,00 €				LEPS00201R - MARTANO	LE	CURSI	Quinta	A
3985	afhp8o18	7	2	2024-06-13 09:48:56	4.105,16 €	Ammessa	200,00 €				FGPC15000C - LICEO BONGHI-ROSMINI	FG	FAETO	Quinta	A
3986	apr8wv2w	7	2	2024-06-13 10:22:16	4.611,49 €	Ammessa	200,00 €				BARH029504 - IPSSEOA - GRUMO - CORSO SERALE	BA	BARI	Terza	SERALE
3987	5eut0hzc	7	2	2024-06-13 10:22:34	4.455,75 €	Ammessa	200,00 €				FGRC00801T - I.P. L.EINAUDI	FG	FOGGIA	Quarta	0
3988	ieugwrcf	7	2	2024-06-13 11:18:37	4.573,98 €	Ammessa	200,00 €				FGRC00801T - I.P. L.EINAUDI	FG	FOGGIA	Quinta	B
3989	pn1z639s	7	2	2024-06-13 11:29:23	4.181,76 €	Ammessa	200,00 €				BAPS028016 - L. S. E. MAJORANA	BA	MOLA DI BARI	Quarta	G
3990	969ddjo2	7	2	2024-06-13 11:34:48	4.262,37 €	Ammessa	200,00 €				BATD220004 - I.T.E. VITALE GIORDANO	BA	BITONTO	Quarta	B
3991	9xh248fj	7	2	2024-06-13 11:37:16	4.427,15 €	Ammessa	200,00 €				TAPC070005 - LICEO ARISTOSSENO	TA	TARANTO	Quarta	F
3992	t2xt8jmq	7	2	2024-06-13 11:43:08	4.121,26 €	Ammessa	200,00 €				BAPS028016 - L. S. E. MAJORANA	BA	MOLA DI BARI	Quinta	A
3993	lkhuqbk	7	2	2024-06-13 11:45:12	4.427,15 €	Ammessa	200,00 €				TAPM020008 - LICEO SCIENZE UMANE VITTORINO DA FELTRE	TA	TARANTO	Quinta	A
3994	da70yb2j	7	2	2024-06-13 15:15:29	4.634,33 €	Ammessa	200,00 €				FGPM10000G - LICEO E. PESTALOZZI	FG	SAN SEVERO	Terza	SUB
3995	5crdgen7	7	2	2024-06-13 17:29:16	4.883,16 €	Ammessa	200,00 €				BTPC210007 - LICEO F. DE SANCTIS	BT	TRANI	Quinta	BS
3996	zbx0qszj	7	2	2024-06-13 17:37:09	4.179,41 €	Ammessa	200,00 €				BASL06000T - LICEO DE NITTIS-PASCALI	BA	BARI	Quarta	F
3997	wnev6crp	7	2	2024-06-13 17:43:38	4.586,20 €	Ammessa	200,00 €				BRRH01000Q - I.P.E.O.A.S. PERTINI	BR	BRINDISI	Terza	I
3998	d4clbs95	7	2	2024-06-13 17:46:09	4.289,57 €	Ammessa	200,00 €				BARC067019 - T. TRAETTA	BA	BITONTO	Quarta	A
3999	uzxsusxi	7	2	2024-06-13 18:20:05	4.987,55 €	Ammessa	200,00 €				LERC031019 - IST.PROFESSIONALEDE PACE-LECCE	LE	NOVOLI	Quinta	BTA
4000	uu3eg1be	7	2	2024-06-13 18:48:33	4.951,84 €	Ammessa	200,00 €				BARC041015 - I.P.S.S.C.T.S.P. MONS. ANTONIO BELLO	BA	RUVO DI PUGLIA	Quinta	AS
4001	jo9biwmm	7	2	2024-06-13 18:51:51	4.417,18 €	Ammessa	200,00 €				LESD03302X - LICEO ARTISTICO E COREUTICO GIANNELLI	LE	COLLEPASSO	Terza	A
4002	vgvtr3vh	7	2	2024-06-13 18:59:06	4.417,18 €	Ammessa	200,00 €				LEPM04701B - ISTITUTO MAGISTRALE A.MORO MAGLIE	LE	COLLEPASSO	Quinta	DSU
4003	kmxgwmb0	7	2	2024-06-13 19:44:41	4.932,65 €	Ammessa	200,00 €				FGTD02000P - I.T.E.T. DANTE ALIGHIERI	FG	CERIGNOLA	Quinta	A
4004	us5l26ml	7	2	2024-06-13 20:47:18	4.864,17 €	Ammessa	200,00 €				TARH070002 - I.P.S.E.O.A. MEDITERRANEO	TA	PULSANO	Quarta	A
4005	0v72hop1	7	2	2024-06-13 21:26:39	4.041,63 €	Ammessa	200,00 €				FGTD061012 - IT.E.T. G. TONIOLO	FG	MANFREDONIA	Quinta	D/M
4006	zvy1zgmj	7	2	2024-06-13 22:41:19	4.476,19 €	Ammessa	200,00 €				TASD02000N - LICEO ARTISTICO V. CALO'	BR	FRANCAVILLA FONTANA	Quinta	C
4007	99bt8has	7	2	2024-06-13 23:16:59	4.838,42 €	Ammessa	200,00 €				TARH08000L - I.P. ELSA MORANTE	TA	TARANTO	Terza	B
4008	na3gipq1	7	2	2024-06-14 07:50:12	4.501,71 €	Ammessa	200,00 €				BRTF01701X - ITI -E. MAJORANA - BRINDISI	BR	BRINDISI	Quinta	BSAN
4009	a0hyolje	7	2	2024-06-14 09:39:50	4.693,73 €	Ammessa	200,00 €				TARF044013 - I.P. F.S. CABRINI	TA	STATTE	Terza	B
4010	jam6jn7t	7	2	2024-06-14 10:54:43	4.865,45 €	Ammessa	200,00 €				BAPS24000D - LICEO E. AMALDI	BA	MODUGNO	Terza	ASU
4011	8fykl5ec	7	2	2024-06-14 11:25:51	4.720,02 €	Ammessa	200,00 €				TARH07051C - IPSSEOA MEDITERRANEO MARUGGIO SERALE	TA	MANDURIA	Terza	E
4012	d0dz6w0e	7	2	2024-06-14 11:26:11	4.827,33 €	Ammessa	200,00 €				BASL06000T - LICEO DE NITTIS-PASCALI	BA	BARI	Quarta	F
4013	9m384gfk	7	2	2024-06-14 11:33:30	4.813,53 €	Ammessa	200,00 €				BAPS02000E - L.S. E L.C. ANNESSA CONV. CIRILLO	BA	BARI	Quinta	A
4014	wo0r6khu	7	2	2024-06-14 11:47:59	4.531,12 €	Ammessa	200,00 €				BTPC040009 - LICEO CARLO TROYA	BT	ANDRIA	Quinta	A
4015	fzfwqzuq	7	2	2024-06-14 12:02:27	4.351,67 €	Ammessa	200,00 €				BAPS01601X - LICEO SCIENTIFICO	BA	SANTERAMO IN COLLE	Quarta	C
4016	wk414vza	7	2	2024-06-14 12:54:39	4.205,73 €	Ammessa	200,00 €				TARF044013 - I.P. F.S. CABRINI	TA	TARANTO	Terza	B
4017	227wj29r	7	2	2024-06-14 13:08:05	4.577,72 €	Ammessa	200,00 €				LEPM01000Q - LICEO P. SICILIANI	LE	SQUINZANO	Quinta	CU
4018	osujf8dl	7	2	2024-06-14 14:28:58	4.482,20 €	Ammessa	200,00 €				BARM04251E - I.P.S.I.A.M. A. VESPUCCI-CORSO SERALE	BA	MOLFETTA	Terza	3AS
4019	e1r6vzfm	7	2	2024-06-14 15:39:56	4.263,28 €	Ammessa	200,00 €				FGPS20000B - LICEO GALILEI-MORO	FG	MANFREDONIA	Terza	D
4020	cqdelmp4	7	2	2024-06-14 16:14:30	4.174,12 €	Ammessa	200,00 €				BRPS030029 - LICEO SCIENZE UMANE	BR	FRANCAVILLA FONTANA	Quarta	B
4021	h6bisyap	7	2	2024-06-14 17:30:57	4.165,61 €	Ammessa	200,00 €				BRPM010003 - LICEO E. PALUMBO	BR	BRINDISI	Quarta	B
4022	ahu7odbt	7	2	2024-06-14 17:32:43	4.703,43 €	Ammessa	200,00 €				BARH120027 - I.P. DOMENICO MODUGNO	BA	MOLA DI BARI	Quarta	A
4023	9xdljvjt	7	2	2024-06-14 18:29:45	4.090,34 €	Ammessa	200,00 €				LERI03301N - GALLIPOLI	LE	GALLIPOLI	Quinta	F
4024	b3w8604g	7	2	2024-06-14 18:37:44	4.923,93 €	Ammessa	200,00 €				FGRC001013 - I.P. G.T. GIORDANI	FG	MONTE SANT'ANGELO	Terza	A
4025	nxu1i6dy	7	2	2024-06-14 21:30:14	4.857,24 €	Ammessa	200,00 €				BAPM04000R - LICEO SAN BENEDETTO	BA	CONVERSANO	Quinta	AL
4026	qovx8sdt	7	2	2024-06-14 22:45:21	4.914,23 €	Ammessa	200,00 €				BATD21000D - I.T.E.T. DE VITI DE MARCO	BA	TRIGGIANO	Terza	C
4027	2dtkwk19	7	2	2024-06-14 22:47:07	4.077,65 €	Ammessa	200,00 €				FGPC160003 - LICEO LANZA-PERUGINI	FG	FOGGIA	Quarta	L
4028	33q1czke	7	2	2024-06-14 22:59:33	4.914,23 €	Ammessa	200,00 €				BATD21000D - I.T.E.T. DE VITI DE MARCO	BA	TRIGGIANO	Quinta	B
4029	rdi35rb4	7	2	2024-06-15 10:41:37	4.322,26 €	Ammessa	200,00 €				FGRH060014 - I.P.E.O.A. M. LECCE - MANFREDONIA	FG	MANFREDONIA	Quarta	B
4030	ws1s8gvz	7	2	2024-06-15 11:53:43	4.322,26 €	Ammessa	200,00 €				FGRH060014 - I.P.E.O.A. M. LECCE - MANFREDONIA	FG	MANFREDONIA	Terza	D
4031	1djpkj79	7	2	2024-06-15 12:34:40	4.933,04 €	Ammessa	200,00 €				FGTD061012 - IT.E.T. G. TONIOLO	FG	MANFREDONIA	Quarta	AI
4032	ja48uu0o	7	2	2024-06-15 16:43:40	4.368,21 €	Ammessa	200,00 €				BAPC13000V - LICEO CLASSICO Q. ORAZIO FLACCO	BA	MODUGNO	Quinta	SD

N. Graduatoria	Codice Pratica	Punteggio ISEE	Punteggio Genere	Data e ora Invio	Importo ISEE	Esito_Finale	Importo Beneficio	Codice Fiscale Beneficiario	Cognome Studente	Nome Studente	Istituzione scolastica di II grado	Prov	Residenza	Classe	Sezione
4033	q1zewj10	7	2	2024-06-15 19:26:27	4.604,91 €	Ammessa	200,00 €				FGPM059017 - LICEO A. G. RONCALLI	FG	MANFREDONIA	Quarta	C
4034	is8qtcxj	7	2	2024-06-15 19:28:33	4.840,56 €	Ammessa	200,00 €				BRRF010008 - I.P. F. L. MORVILLO FALCONE	BR	BRINDISI	Terza	BM
4035	wlzk4bao	7	2	2024-06-16 07:41:00	4.518,28 €	Ammessa	200,00 €				BAPM04000R - LICEO SAN BENEDETTO	BA	CASAMASSIMA	Quinta	SASU
4036	7lic9qc6	7	2	2024-06-16 09:00:49	4.746,59 €	Ammessa	200,00 €				BTPC01000D - LICEO A. CASARDI	BT	BARLETTA	Terza	D
4037	8zykzkny	7	2	2024-06-16 09:31:48	4.940,31 €	Ammessa	200,00 €				LEPS21000C - LICEO QUINTO ENNIO	LE	GALLIPOLI	Terza	B
4038	3tba2c65	7	2	2024-06-16 11:09:06	4.389,24 €	Ammessa	200,00 €				BATH040009 - I.T.T. EUCLIDE-CARACCIOLO	BA	MODUGNO	Quinta	A
4039	xffnsgae	7	2	2024-06-16 12:02:29	4.476,96 €	Ammessa	200,00 €				BATF26000R - I.T.E.T. VITO SANTE LONGO	BA	MONOPOLI	Terza	D
4040	ns2sxypq	7	2	2024-06-16 12:07:50	4.548,53 €	Ammessa	200,00 €				TAPC070005 - LICEO ARISTOSSENO	TA	TARANTO	Quinta	O
4041	sxp6k991	7	2	2024-06-16 13:17:20	4.144,61 €	Ammessa	200,00 €				TAPC10000Q - LICEO ARCHITA	TA	TARANTO	Quinta	C
4042	g1fkv8m3	7	2	2024-06-16 14:19:05	4.128,43 €	Ammessa	200,00 €				FGRI020004 - I.P. ANTONIO PACINOTTI	FG	FOGGIA	Quarta	A
4043	8ytgth23	7	2	2024-06-16 15:13:49	4.939,90 €	Ammessa	200,00 €				FGPM00701E - LICEO MARIA IMMACOLATA - CAGNANO V.	FG	PANNI	Terza	A
4044	nkbu5tlw	7	2	2024-06-16 18:30:53	4.196,92 €	Ammessa	200,00 €				BARH01000N - I.P.E.O.A. A. PEROTTI	BA	BARI	Quinta	A
4045	q9noy4oi	7	2	2024-06-16 18:55:52	4.884,76 €	Ammessa	200,00 €				LEPC03000R - LICEO G. PALMIERI	LE	LEVERANO	Terza	M
4046	z7c16mxe	7	2	2024-06-17 00:15:39	4.896,57 €	Ammessa	200,00 €				BARC06752Q - A. VOLTA - SERALE	BA	BITONTO	Terza	AA
4047	z5pwv358	7	2	2024-06-17 09:37:03	4.448,04 €	Ammessa	200,00 €				BAPM010001 - LICEO G. BIANCHI DOTTULA	BA	BARI	Quinta	AL
4048	n7lsr5lp	7	2	2024-06-17 09:43:31	4.211,55 €	Ammessa	200,00 €				BAPM05000B - LICEO DON LORENZO MILANI	BA	SANTERAMO IN COLLE	Terza	BSU
4049	3uif6c5d	7	2	2024-06-17 09:53:09	4.202,92 €	Ammessa	200,00 €				BARI140507 - MICHELE DE NORA SERALE	BA	ALTAMURA	Quarta	C E
4050	vbmkworg	7	2	2024-06-17 10:33:06	4.510,08 €	Ammessa	200,00 €				BRRF01050N - I.P.S.S. MORVILLO BRINDISI CORSO SERALE	BR	MESAGNE	Quinta	B
4051	fqj4jysf	7	2	2024-06-17 11:06:11	4.272,59 €	Ammessa	200,00 €				BAPM02000G - LICEO VITO FORNARI	BA	MOLFETTA	Quarta	AL
4052	kydr7yyh	7	2	2024-06-17 11:20:55	4.094,92 €	Ammessa	200,00 €				BATD220004 - I.T.E. VITALE GIORDANO	BA	BITONTO	Terza	B
4053	sc3dlf8d	7	2	2024-06-17 11:42:18	4.389,19 €	Ammessa	200,00 €				TAPS070008 - LICEO G. MOSCATI	TA	MONTEIASI	Terza	B
4054	pirfg7ip	7	2	2024-06-17 12:12:47	4.276,20 €	Ammessa	200,00 €				BARH01000N - I.P.E.O.A. A. PEROTTI	BA	TURI	Terza	RA
4055	81pqagxs	7	2	2024-06-17 12:13:35	4.804,58 €	Ammessa	200,00 €				FGPS040004 - LICEO SCIENTIFICO G. MARCONI	FG	FOGGIA	Quinta	G
4056	h20tsoae	7	2	2024-06-17 13:19:33	4.473,58 €	Ammessa	200,00 €				BRRH01000Q - I.P.E.O.A. S. PERTINI	BR	BRINDISI	Quarta	H
4057	f9pz27jf	7	2	2024-06-17 13:45:24	4.180,59 €	Ammessa	200,00 €				LEPS01000P - LICEO SCIENTIFICO COSIMO DE GIORGI	LE	SQUINZANO	Terza	G
4058	7pea5xs0	7	2	2024-06-17 15:02:57	4.614,44 €	Ammessa	200,00 €				FGRI02050D - I.P.ANTONIO PACINOTTI SERALE	FG	FOGGIA	Terza	A SE
4059	cnhvq07i	7	2	2024-06-17 15:25:12	4.247,20 €	Ammessa	200,00 €				TAPS19000A - LICEO GALILEO FERRARIS	TA	TARANTO	Quarta	A
4060	47oy24jz	7	2	2024-06-17 15:31:57	4.812,06 €	Ammessa	200,00 €				FGPM05000Q - LICEO MARIA IMMACOLATA	FG	SAN GIOVANNI ROTONDO	Terza	A
4061	jq1t9a75	7	2	2024-06-17 15:43:52	4.701,92 €	Ammessa	200,00 €				BARH049011 - P. CALAMANDREI	BA	BARI	Terza	H
4062	p2ugcmxe	7	2	2024-06-17 16:01:13	4.074,09 €	Ammessa	200,00 €				FGRI03701E - I.P. A. MINUZIANO	FG	SAN SEVERO	Terza	IAMI
4063	ej6omzw2	7	2	2024-06-17 16:03:11	4.950,30 €	Ammessa	200,00 €				FGTD010004 - I.T.E. A. FRACCACRETA	FG	SAN SEVERO	Quinta	A AFM
4064	h7cxvqa9	7	2	2024-06-17 16:09:39	4.467,16 €	Ammessa	200,00 €				BRTD01101P - IST. TECNICO ECONOMICO E.FERDINANDO	BR	MESAGNE	Quinta	B
4065	ryljy1bh	7	2	2024-06-17 16:19:33	4.483,63 €	Ammessa	200,00 €				BAPS12000B - LICEO GALILEO GALILEI	BA	BITONTO	Terza	BLA
4066	vmtq0aov	7	2	2024-06-17 16:41:02	4.722,72 €	Ammessa	200,00 €				FGRH01051C - I.P.E.O.A. ENRICO MATTEI SERALE	FG	VIESTE	Quarta	A
4067	3mlhf11z	7	2	2024-06-17 16:55:09	4.289,72 €	Ammessa	200,00 €				BARH02901Q - IPSSEOA - SEDE ASSOCIATA FIORE MODUGNO	BA	SANNICANDRO DI BARI	Terza	N
4068	ql3lwocy	7	2	2024-06-17 17:05:43	4.476,99 €	Ammessa	200,00 €				BAPS06101T - L. L. GIULIO CESARE	BA	BARI	Quarta	D L
4069	3htwhain	7	2	2024-06-17 17:12:48	4.440,59 €	Ammessa	200,00 €				TARH070002 - I.P.S.E.O.A. MEDITERRANEO	TA	PULSANO	Terza	D
4070	kzmn6rd3	7	2	2024-06-17 17:13:19	4.476,99 €	Ammessa	200,00 €				BASL06000T - LICEO DE NITTIS-PASCALI	BA	BARI	Quarta	B
4071	f0001ob8	7	2	2024-06-17 17:16:49	4.779,21 €	Ammessa	200,00 €				TAPC040009 - LICEO TITO LIVIO	BA	ALBEROBELLO	Quarta	B
4072	iq2cj5wz	7	2	2024-06-17 17:30:59	4.518,38 €	Ammessa	200,00 €				BAPS270009 - LICEI CARTESIO	BA	VALENZANO	Quinta	I
4073	2dqelo6i	7	2	2024-06-17 17:43:38	4.297,48 €	Ammessa	200,00 €				FGPM05000Q - LICEO MARIA IMMACOLATA	FG	SAN GIOVANNI ROTONDO	Quinta	A
4074	s06of1rx	7	2	2024-06-17 18:01:14	4.759,14 €	Ammessa	200,00 €				LERI03301N - GALLIPOLI	LE	TAVIANO	Terza	G
4075	vs02slld	7	2	2024-06-17 18:09:09	4.237,64 €	Ammessa	200,00 €				LERC017013 - F. BOTTAZZI - RACALE	LE	MELISSANO	Quarta	CP
4076	l93o1evj	7	2	2024-06-17 18:11:45	4.301,02 €	Ammessa	200,00 €				BARI130007 - I.P. L. SANTARELLA - DE LILLA	BA	BARI	Quarta	C
4077	rja23v92	7	2	2024-06-17 18:15:33	4.762,25 €	Ammessa	200,00 €				TAPC070005 - LICEO ARISTOSSENO	TA	STATTE	Quarta	G
4078	74qn2h8z	7	2	2024-06-17 18:22:40	4.237,64 €	Ammessa	200,00 €				LERH017018 - F. BOTTAZZI- UGENTO	LE	MELISSANO	Terza	BG
4079	kan25j2q	7	2	2024-06-17 18:44:17	4.540,76 €	Ammessa	200,00 €				TAPC10000Q - LICEO ARCHITA	TA	PULSANO	Quarta	A S.U
4080	tqdi5p95	7	2	2024-06-17 18:50:06	4.068,18 €	Ammessa	200,00 €				BRTF02000P - I.T.T. E. FERMI	BR	FRANCAVILLA FONTANA	Quinta	CIA
4081	8nm66om8	7	2	2024-06-17 18:53:29	4.676,37 €	Ammessa	200,00 €				TARF04101G - SAVA FALCONE	TA	SAN MARZANO DI SAN GIUSEPPE	Quinta	A
4082	l8mxrexm	7	2	2024-06-17 18:58:22	4.278,59 €	Ammessa	200,00 €				LEPC13000N - LICEO VIRGILIO-REDI	LE	LECCE	Quarta	E
4083	s7e61c0s	7	2	2024-06-17 19:32:35	4.586,20 €	Ammessa	200,00 €				BRRH01000Q - I.P.E.O.A. S. PERTINI	BR	BRINDISI	Quarta	I
4084	te0n2j4i	7	2	2024-06-17 19:34:38	4.185,69 €	Ammessa	200,00 €				BTSL046019 - I.I.S.S. LEONTINE E GIUSEPPE DE NITTIS	BT	BARLETTA	Terza	CL
4085	oe595jql	7	2	2024-06-17 19:44:01	4.892,51 €	Ammessa	200,00 €				FGRC06101P - I.P. G. TONIOLO	FG	MANFREDONIA	Terza	AP
4086	ip9wn7jl	7	2	2024-06-17 19:44:22	4.834,52 €	Ammessa	200,00 €				LEPM150003 - LICEO 'R. LEVI MONTALCINI'	LE	MATINO	Terza	C
4087	736tq4wp	7	2	2024-06-17 19:54:57	4.280,05 €	Ammessa	200,00 €				FGPC046011 - LICEO A. OLIVETTI- ORTA NOVA	FG	ORTA NOVA	Terza	B
4088	o86gxjam	7	2	2024-06-17 19:58:55	4.714,22 €	Ammessa	200,00 €				LERC031019 - IST.PROFESSIONALEDE PACE-LECCE	LE	LECCE	Terza	BOM
4089	viqv37ce	7	2	2024-06-17 19:59:53	4.025,20 €	Ammessa	200,00 €				BRRF01003B - ISTITUTO PROFESSIONALE SERVIZI SOCIALI	BR	SAN VITO DEI NORMANNI	Terza	A
4090	jdk794nu	7	2	2024-06-17 20:01:53	4.280,05 €	Ammessa	200,00 €				FGPC046011 - LICEO A. OLIVETTI- ORTA NOVA	FG	ORTA NOVA	Quinta	B
4091	s6a5i3st	7	2	2024-06-17 20:24:45	4.517,32 €	Ammessa	200,00 €				BARH02901Q - IPSSEOA - SEDE ASSOCIATA FIORE MODUGNO	BA	BITETTO	Terza	P
4092	2qqpk2gq	7	2	2024-06-17 20:38:11	4.695,05 €	Ammessa	200,00 €				FGTD02000P - I.T.E.T. DANTE ALIGHIERI	FG	CERIGNOLA	Quinta	A
4093	77hphsuk	7	2	2024-06-17 20:59:29	4.838,36 €	Ammessa	200,00 €				BTTD32000N - I.T.E.T. CASSANDRO FERMI NERVI	BT	BARLETTA	Quarta	C
4094	lkiypvwv	7	2	2024-06-17 21:15:13	4.205,73 €	Ammessa	200,00 €				TAPS19000A - LICEO GALILEO FERRARIS	TA	TARANTO	Terza	BL
4095	3lr8btbq	7	2	2024-06-17 22:05:37	4.219,29 €	Ammessa	200,00 €				BAPC030002 - LICEO CAGNAZZI	BA	GRAVINA IN PUGLIA	Quinta	A
4096	vkg90gjz	7	2	2024-06-18 10:02:46	4.118,43 €	Ammessa	200,00 €				LEPS04401V - LICEO SCIENTIFICO	LE	SALICE SALENTINO	Quinta	O
4097	44qn65j2	7	2	2024-06-18 10:34:28	4.979,51 €	Ammessa	200,00 €				BTPS15000X - LICEO CARLO CAFIERO	BT	BARLETTA	Quarta	G
4098	bjt2j449	7	2	2024-06-18 10:47:44	4.574,80 €	Ammessa	200,00 €				BAPC05401G - ALFREDO ORIANI	BA	CORATO	Terza	A
4099	5rs3cxpg	7	2	2024-06-18 11:00:26	4.628,66 €	Ammessa	200,00 €				FGPS010008 - LICEO SCIENTIFICO A. VOLTA	FG	FOGGIA	Terza	D
4100	56tcc91s	7	2	2024-06-18 11:46:02	4.050,96 €	Ammessa	200,00 €				TATF03801G - I.I.S. A. RIGHI - ISTITUTO TECNICO	TA	TARANTO	Quarta	A
4101	wutryxiz	7	2	2024-06-18 11:48:31	4.735,61 €	Ammessa	200,00 €				BTRI05052Q - IPSIA ARCHIMEDE - BARLETTA SERALE	BT	BARLETTA	Terza	MB
4102	fxwr97lu	7	2	2024-06-18 11:58:49	4.517,26 €	Ammessa	200,00 €				LETD08000R - I.T.E. A. OLIVETTI	LE	SQUINZANO	Terza	A TUR
4103	mpq8ryqg	7	2	2024-06-18 12:01:03	4.521,68 €	Ammessa	200,00 €				LETD039017 - IST.TECN.COMM.LEV.BACHELETCOPERTINO	LE	COPERTINO	Quarta	B
4104	za9uw07l	7	2	2024-06-18 12:09:23	4.521,68 €	Ammessa	200,00 €				LEPS23000N - LICEO DON TONINO BELLO	LE	COPERTINO	Quinta	A/L

PR Puglia FESR-FSE+ 2021-2027
Priorità: 6. Istruzione e Formazione
Obiettivo specifico: ESO4.6

Azione 6.3 interventi per garantire l'accesso universale all'istruzione
Sub Azione 6.3.5 Diritto allo studio e all'inclusione scolastica

N. Graduatoria	Codice Pratica	Punteggio ISEE	Punteggio Genere	Data e ora Invio	Importo ISEE	Esito_Finale	Importo Beneficio	Codice Fiscale Beneficiario	Cognome Studente	Nome Studente	Istituzione scolastica di II grado	Prov	Residenza	Classe	Sezione
4105	huswyr6r	7	2	2024-06-18 12:12:18	4.227,23 €	Ammessa	200,00 €				BATF26000R - I.T.E.T. VITO SANTE LONGO	BA	CONVERSANO	Quarta	D
4106	8gda27dd	7	2	2024-06-18 12:15:40	4.661,40 €	Ammessa	200,00 €				BAPS02000E - L.S. E L.C. ANNESSA CONV. CIRILLO	BA	BARI	Quarta	AM
4107	7h1lnsjz	7	2	2024-06-18 12:35:22	4.179,12 €	Ammessa	200,00 €				BTRC04301D - R. LOTTI -UMBERTO I PROF.SERV. COMM.LI	BT	ANDRIA	Terza	AP
4108	za5hvf9r	7	2	2024-06-18 13:45:12	4.705,20 €	Ammessa	200,00 €				FGPM03000E - LICEO CAROLINA POERIO	FG	FOGGIA	Quarta	DS
4109	32q4o6ay	7	2	2024-06-18 14:25:19	4.643,74 €	Ammessa	200,00 €				BARH11000E - I.P. E. MAJORANA	BA	BARI	Terza	A
4110	hoqkwgq4	7	2	2024-06-18 14:37:24	4.908,27 €	Ammessa	200,00 €				BATD05901N - MARCO POLO	BA	BARI	Terza	D
4111	juxobvew	7	2	2024-06-18 15:16:54	4.121,64 €	Ammessa	200,00 €				LEPM01000Q - LICEO P. SICILIANI	LE	LECCE	Quarta	AS
4112	kufcgzk7	7	2	2024-06-18 15:50:56	4.952,24 €	Ammessa	200,00 €				BARI130018 - SCCOORD. IPSIA SANTARELLA	BA	SANNICANDRO DI BARI	Quarta	A/PB
4113	a761q620	7	2	2024-06-18 16:51:23	4.536,75 €	Ammessa	200,00 €				BTPC210007 - LICEO F. DE SANCTIS	BT	TRANI	Quarta	BS
4114	6bbgvscp	7	2	2024-06-18 17:13:58	4.262,75 €	Ammessa	200,00 €				BATD02601A - I.T.E. C. COLAMONICO - ITT CHIARULLI	BA	SANNICANDRO DI BARI	Quarta	TCM/A
4115	0r16dwqz	7	2	2024-06-18 17:38:29	4.050,06 €	Ammessa	200,00 €				BARH06951G - IPSSEOA SERALE A. CONSOLI	BA	TURI	Terza	B
4116	jr3filgi	7	2	2024-06-18 18:56:19	4.796,59 €	Ammessa	200,00 €				FGRI01101A - I.P. G.PAVONCELLI	FG	CERIGNOLA	Terza	A
4117	q1cvzjnv	7	2	2024-06-18 18:56:43	4.542,29 €	Ammessa	200,00 €				LESD090002 - LICEO P. COLONNA	LE	ARADEO	Quarta	B
4118	6a6vx9un	7	2	2024-06-18 19:12:05	4.769,48 €	Ammessa	200,00 €				FGTE03000R - ITET NOTARANGELO-ROSATI-GIANNONE-MASI	FG	FOGGIA	Terza	E
4119	y0j8s1m9	7	2	2024-06-18 19:57:36	4.297,97 €	Ammessa	200,00 €				BTPC210007 - LICEO F. DE SANCTIS	BT	TRANI	Quarta	AS
4120	bmhevqxn	7	2	2024-06-18 20:06:06	4.711,10 €	Ammessa	200,00 €				TAPS20000Q - LICEO G. B. VICO	TA	LATERZA	Quarta	F
4121	ljtlcthy	7	2	2024-06-18 21:17:55	4.936,05 €	Ammessa	200,00 €				BTSL046019 - I.I.S.S. LEONTINE E GIUSEPPE DE NITTIS	BT	BARLETTA	Terza	CL
4122	487f3tf9	7	2	2024-06-18 21:40:30	4.189,51 €	Ammessa	200,00 €				BTRF044013 - SERVIZI SOCIO SANITARI-COMMERCIALI PCP	BT	ANDRIA	Terza	B
4123	md286uzz	7	2	2024-06-18 23:09:48	4.742,23 €	Ammessa	200,00 €				BRTD100004 - I.T.E.T. PANTANELLI-MONNET	BR	OSTUNI	Quarta	B
4124	gn1tldil	7	2	2024-06-18 23:34:57	4.116,18 €	Ammessa	200,00 €				LERI03301N - GALLIPOLI	LE	TAVIANO	Terza	H
4125	qmm2730t	7	2	2024-06-19 00:15:30	4.541,71 €	Ammessa	200,00 €				BARH120027 - I.P. DOMENICO MODUGNO	BA	MOLA DI BARI	Terza	3BSS
4126	k069rubi	7	2	2024-06-19 09:24:13	4.071,74 €	Ammessa	200,00 €				BAPC030002 - LICEO CAGNAZZI	BA	GRAVINA IN PUGLIA	Terza	A
4127	zojokhw5	7	2	2024-06-19 09:41:44	4.946,31 €	Ammessa	200,00 €				LERI03301N - GALLIPOLI	LE	GALLIPOLI	Quarta	G
4128	9ch7z7d5	7	2	2024-06-19 09:49:57	4.909,41 €	Ammessa	200,00 €				BATF26000R - I.T.E.T. VITO SANTE LONGO	BA	MONOPOLI	Quinta	BT
4129	0vaej6nw	7	2	2024-06-19 09:53:53	4.132,52 €	Ammessa	200,00 €				TARF044013 - I.P. F.S. CABRINI	TA	TARANTO	Quarta	A
4130	csvl54c6	7	2	2024-06-19 09:55:19	4.914,63 €	Ammessa	200,00 €				BASD053019 - LICEO ARTISTICO E MUSICALE LUIGI RUSSO	BA	MONOPOLI	Quinta	C
4131	xt5b5mdb	7	2	2024-06-19 09:57:05	4.202,86 €	Ammessa	200,00 €				BARC067019 - T. TRAETTA	BA	BITONTO	Terza	A
4132	womn91ba	7	2	2024-06-19 10:20:29	4.163,92 €	Ammessa	200,00 €				BTPC02301L - LICEO S. STAFFA - TRINITAPOLI	BT	TRINITAPOLI	Quarta	A
4133	x60ej62z	7	2	2024-06-19 11:04:44	4.565,92 €	Ammessa	200,00 €				FGRC008506 - I.P. L. EINAUDI SERALE	FG	FOGGIA	Terza	I
4134	9w0avssf	7	2	2024-06-19 11:14:11	4.149,72 €	Ammessa	200,00 €				TAPC11000A - LICEO F. DE SANCTIS - G. GALILEI	TA	SAVA	Terza	B
4135	kskxzemz	7	2	2024-06-19 11:45:27	4.117,65 €	Ammessa	200,00 €				FGTE03000R - ITET NOTARANGELO-ROSATI-GIANNONE-MASI	FG	FOGGIA	Quinta	T
4136	ywmdb509	7	2	2024-06-19 11:47:44	4.888,44 €	Ammessa	200,00 €				LESD090002 - LICEO P. COLONNA	LE	SOLETO	Terza	C
4137	hh4b3d4y	7	2	2024-06-19 12:01:50	4.074,10 €	Ammessa	200,00 €				BTPS15000X - LICEO CARLO CAFIERO	BT	BARLETTA	Quarta	L
4138	ere62dt3	7	2	2024-06-19 12:03:35	4.624,39 €	Ammessa	200,00 €				BATD02000A - I.T.E. F. M. GENCO	BA	ALTAMURA	Terza	A
4139	g6oqdljt	7	2	2024-06-19 12:13:12	4.624,29 €	Ammessa	200,00 €				FGPS08000E - LICEO ALBERT EINSTEIN	FG	CERIGNOLA	Quarta	B
4140	pbwreisi	7	2	2024-06-19 12:36:17	4.496,38 €	Ammessa	200,00 €				LEPM150003 - LICEO 'R. LEVI MONTALCINI'	LE	RUFFANO	Terza	F
4141	4lu4tgio	7	2	2024-06-19 15:29:31	4.846,15 €	Ammessa	200,00 €				BARI130018 - SCCOORD. IPSIA SANTARELLA	BA	BITRITTO	Terza	APB
4142	uajvl9oc	7	2	2024-06-19 15:45:36	4.652,28 €	Ammessa	200,00 €				BTTD04301R - R. LOTTI-UMBERTO I TEC.TURISMO-AGRARIO	BT	ANDRIA	Terza	AT
4143	ohzx8g0e	7	2	2024-06-19 16:15:12	4.755,59 €	Ammessa	200,00 €				BAPS01000X - LICEO SCIENTIFICO A. SCACCHI	BA	BARI	Quarta	F
4144	uos6lhn3	7	2	2024-06-19 17:45:58	4.382,11 €	Ammessa	200,00 €				BAPM02000G - LICEO VITO FORNARI	BA	MOLFETTA	Terza	B SU
4145	65wzrp55	7	2	2024-06-19 17:54:19	4.236,59 €	Ammessa	200,00 €				BTRC04651A - LEONTINE E GIUSEPPE DE NITTIS-SERALE	BT	BARLETTA	Quarta	4AS
4146	lq1bbwhb	7	2	2024-06-19 18:40:32	4.475,04 €	Ammessa	200,00 €				FGPS010008 - LICEO SCIENTIFICO A. VOLTA	FG	FOGGIA	Terza	C
4147	yczy607b	7	2	2024-06-19 18:44:07	4.023,49 €	Ammessa	200,00 €				FGRC00801T - I.P. L.EINAUDI	FG	FOGGIA	Terza	B
4148	cwvc8ezx	7	2	2024-06-19 19:05:03	4.711,81 €	Ammessa	200,00 €				TATF02402P - I.T.I. FALANTO	TA	TARANTO	Terza	A
4149	ib1j8ho3	7	2	2024-06-19 19:26:33	4.261,65 €	Ammessa	200,00 €				BATD05901N - MARCO POLO	BA	BITETTO	Terza	A
4150	8zk5bdo5	7	2	2024-06-19 19:50:21	4.205,73 €	Ammessa	200,00 €				LETD026015 - IST. TECN. COMM.LE NARDO'	LE	GALATONE	Quarta	D
4151	24fnmoud	7	2	2024-06-19 19:53:53	4.396,46 €	Ammessa	200,00 €				BARH120027 - I.P. DOMENICO MODUGNO	BA	POLIGNANO A MARE	Terza	A SSAS
4152	lnmf8cx7	7	2	2024-06-19 20:44:17	4.145,83 €	Ammessa	200,00 €				BAPC23000Q - LICEI SYLOS - FIORE	BA	TERLIZZI	Quinta	AES
4153	7gkjm9e2	7	2	2024-06-20 00:54:39	4.454,28 €	Ammessa	200,00 €				BRRF010008 - I.P. F. L. MORVILLO FALCONE	BR	BRINDISI	Terza	B
4154	t2sd04l9	7	2	2024-06-20 07:45:20	4.336,70 €	Ammessa	200,00 €				FGPS08000E - LICEO ALBERT EINSTEIN	FG	CERIGNOLA	Terza	I
4155	s6a6e5br	7	2	2024-06-20 09:32:19	4.884,51 €	Ammessa	200,00 €				BTPM05701X - L.E.S. G. DELL'OLIO	BT	BISCEGLIE	Terza	B/L
4156	8oxlde8j	7	2	2024-06-20 09:36:45	4.954,96 €	Ammessa	200,00 €				TAPM020008 - LICEO SCIENZE UMANE VITTORINO DA FELTRE	TA	TARANTO	Terza	ABS
4157	adqnb213	7	2	2024-06-20 09:56:20	4.635,45 €	Ammessa	200,00 €				LEPS00301L - LICEO SCIENTIFICO	LE	ALESSANO	Terza	A
4158	haod46s1	7	2	2024-06-20 10:11:55	4.171,15 €	Ammessa	200,00 €				BTPM05701X - L.E.S. G. DELL'OLIO	BT	BISCEGLIE	Quarta	C/L
4159	qdpd90ms	7	2	2024-06-20 10:16:38	4.474,32 €	Ammessa	200,00 €				TATF044507 - LISIDE F.S. CABRINI SERALE	TA	TARANTO	Quinta	AS
4160	7056dqol	7	2	2024-06-20 10:38:11	4.849,22 €	Ammessa	200,00 €				BTTD05801E - A. MORO	BT	TRANI	Quinta	E
4161	b1d01asc	7	2	2024-06-20 11:05:08	4.959,43 €	Ammessa	200,00 €				FGTD010004 - I.T.E. A. FRACCACRETA	FG	SAN SEVERO	Terza	B
4162	89u8la5x	7	2	2024-06-20 11:15:00	4.206,13 €	Ammessa	200,00 €				TAPM020008 - LICEO SCIENZE UMANE VITTORINO DA FELTRE	TA	FAGGIANO	Quarta	C
4163	vdl6oqr8	7	2	2024-06-20 11:39:59	4.203,61 €	Ammessa	200,00 €				BATD220004 - I.T.E. VITALE GIORDANO	BA	BITONTO	Terza	TUA
4164	h7rm23mx	7	2	2024-06-20 11:41:10	4.696,67 €	Ammessa	200,00 €				BRRF00601N - IST.PROF.SERV.SOCIALI CEGLIE MESS.	BR	CEGLIE MESSAPICA	Terza	C
4165	i3ye66bb	7	2	2024-06-20 11:54:08	4.806,96 €	Ammessa	200,00 €				BAPS052013 - LEONARDO DA VINCI	BA	NOCI	Quinta	5A
4166	i62v4s3k	7	2	2024-06-20 12:52:00	4.947,44 €	Ammessa	200,00 €				BARH120016 - I.P. DOMENICO MODUGNO	BA	NOICATTARO	Quinta	A/SALA
4167	kz0ye3ef	7	2	2024-06-20 14:49:14	4.449,49 €	Ammessa	200,00 €				BRPS030007 - LICEO F. RIBEZZO	TA	SAVA	Terza	BT
4168	7njhw2dn	7	2	2024-06-20 16:08:03	4.173,73 €	Ammessa	200,00 €				TARI03701V - IST.PROF.LE ASSOCIATO IISS MAJORANA	TA	MARTINA FRANCA	Terza	A
4169	fqklhwaw	7	2	2024-06-20 16:08:53	4.313,59 €	Ammessa	200,00 €				TAPC10000Q - LICEO ARCHITA	TA	TARANTO	Quarta	4BU
4170	kbjuc1s4	7	2	2024-06-20 16:10:40	4.180,08 €	Ammessa	200,00 €				FGTD01050D - I.T.E. A. FRACCACRETA SERALE	FG	SAN SEVERO	Quarta	B
4171	0kie9ahy	7	2	2024-06-20 16:30:37	4.924,44 €	Ammessa	200,00 €				BTTD05701P - I.T.E. G. DELL'OLIO	BT	TRANI	Quarta	B
4172	ez7d3oum	7	2	2024-06-20 16:45:02	4.078,63 €	Ammessa	200,00 €				BAPM02000G - LICEO VITO FORNARI	BA	GIOVINAZZO	Quarta	BL
4173	hwa0g2gf	7	2	2024-06-20 16:53:09	4.558,57 €	Ammessa	200,00 €				FGTE03000R - ITET NOTARANGELO-ROSATI-GIANNONE-MASI	FG	FOGGIA	Quinta	C
4174	48hxxfhh	7	2	2024-06-20 17:12:01	4.081,39 €	Ammessa	200,00 €				BATF079015 - ITT LUIGI DELL'ERBA	BA	MONOPOLI	Terza	BC
4175	c6hju9pq	7	2	2024-06-20 17:31:00	4.016,55 €	Ammessa	200,00 €				LEPM01000Q - LICEO P. SICILIANI	LE	LECCE	Quarta	AS
4176	snhw1txt	7	2	2024-06-20 17:31:11	4.171,95 €	Ammessa	200,00 €				FGRI020004 - I.P. ANTONIO PACINOTTI	FG	FOGGIA	Quinta	A

N. Graduatoria	Codice Pratica	Punteggio ISEE	Punteggio Genere	Data e ora Invio	Importo ISEE	Esito_Finale	Importo Beneficio	Codice Fiscale Beneficiario	Cognome Studente	Nome Studente	Istituzione scolastica di II grado	Prov	Residenza	Classe	Sezione
4177	t2h72lfb	7	2	2024-06-20 17:46:31	4.291,91 €	Ammessa	200,00 €				LETD00701Q - AMERIGO VESPUCCI	LE	ALEZIO	Terza	AIT
4178	nlu87h53	7	2	2024-06-20 18:09:57	4.157,96 €	Ammessa	200,00 €				FGPM10000G - LICEO E. PESTALOZZI	FG	SAN SEVERO	Quarta	SUC
4179	efg16eba	7	2	2024-06-20 18:24:06	4.561,82 €	Ammessa	200,00 €				FGTD02101G - I.T.E. P. GIANNONE	FG	SAN MARCO IN LAMIS	Terza	AFM
4180	7iej6s2x	7	2	2024-06-20 18:28:49	4.567,67 €	Ammessa	200,00 €				LESL03302A - LICEO ARTISTICO E MUSICALE GIANNELLI	LE	UGENTO	Terza	A
4181	7myf5rbi	7	2	2024-06-20 18:31:08	4.678,46 €	Ammessa	200,00 €				BAPS05901T - M. POLO	BA	MODUGNO	Terza	HL
4182	7i6j3suv	7	2	2024-06-20 19:37:08	4.629,76 €	Ammessa	200,00 €				BTPS15000X - LICEO CARLO CAFIERO	BT	BARLETTA	Quinta	I
4183	g2wcqpey	7	2	2024-06-20 19:40:17	4.625,00 €	Ammessa	200,00 €				BAPM04000R - LICEO SAN BENEDETTO	BA	CONVERSANO	Quarta	A
4184	g3adczty	7	2	2024-06-20 20:37:43	4.096,34 €	Ammessa	200,00 €				BARH11050X - MAIORANA BARI SERALE	BA	BARI	Terza	ACCOGLIENZ
4185	uk5xd97e	7	2	2024-06-20 23:56:02	4.456,98 €	Ammessa	200,00 €				FGPS004012 - LICEO FAZZINI	FG	VIESTE	Quarta	A
4186	t8mie4ud	7	2	2024-06-21 01:13:52	4.619,92 €	Ammessa	200,00 €				TATD08000P - I.T.E. PITAGORA	TA	TARANTO	Terza	E
4187	w4f63m22	7	2	2024-06-21 01:18:26	4.619,92 €	Ammessa	200,00 €				TATD08000P - I.T.E. PITAGORA	TA	TARANTO	Terza	F
4188	j15rpzyc	7	2	2024-06-21 10:27:51	4.775,92 €	Ammessa	200,00 €				FGRH100008 - I.P. ANNESSO CONV. BONGHI	FG	LUCERA	Quinta	A EI
4189	85aas2u5	7	2	2024-06-21 10:53:47	4.636,18 €	Ammessa	200,00 €				FGRC00801T - I.P. L.EINAUDI	FG	FOGGIA	Quarta	F
4190	rczucyal	7	2	2024-06-21 11:23:32	4.558,42 €	Ammessa	200,00 €				FGPC044019 - LICEO FIANI	FG	SAN PAOLO DI CIVITATE	Terza	E
4191	e7p2w5vu	7	2	2024-06-21 11:28:28	4.736,69 €	Ammessa	200,00 €				BARH120005 - I.P. DOMENICO MODUGNO	BA	MOLA DI BARI	Quarta	AA
4192	i8kcqsvh	7	2	2024-06-21 11:33:28	4.736,69 €	Ammessa	200,00 €				BARH12050E - I.P. DOMENICO MODUGNO (SERALE)	BA	MOLA DI BARI	Terza	A
4193	fqkb0vma	7	2	2024-06-21 11:34:12	4.285,88 €	Ammessa	200,00 €				LETE010002 - I.T.E.T. G. DELEDDA	LE	LECCE	Terza	A RIM
4194	dvn6lcax	7	2	2024-06-21 11:37:34	4.872,14 €	Ammessa	200,00 €				LERH00101P - I.I.S.S. PRESTA COLUMELLA LECCE	LE	LEVERANO	Terza	A
4195	swsb2mu1	7	2	2024-06-21 11:40:17	4.306,86 €	Ammessa	200,00 €				BARI02601Q - I.P.I.A. N. CHIARULLI	BA	SANNICANDRO DI BARI	Quinta	MII/A
4196	aqgs09h1	7	2	2024-06-21 12:02:03	4.686,79 €	Ammessa	200,00 €				BTPC210007 - LICEO F. DE SANCTIS	BT	TRANI	Quinta	AS
4197	ftne9v9k	7	2	2024-06-21 12:04:25	4.480,65 €	Ammessa	200,00 €				BAPS24000D - LICEO E. AMALDI	BA	GRUMO APPULA	Terza	BL
4198	q8w2fqr0	7	2	2024-06-21 13:10:27	4.759,46 €	Ammessa	200,00 €				FGRH100008 - I.P. ANNESSO CONV. BONGHI	FG	MATTINATA	Quinta	D
4199	v6re7yx0	7	2	2024-06-21 13:48:23	4.008,86 €	Ammessa	200,00 €				BTPC01000D - LICEO A. CASARDI	BT	BARLETTA	Quarta	B
4200	v7e8lsbi	7	2	2024-06-21 16:35:48	4.182,09 €	Ammessa	200,00 €				BATF028018 - ITIS L.DO DA VINCI	BA	MOLA DI BARI	Quarta	A
4201	sqmwhifw	7	2	2024-06-21 16:36:44	4.175,14 €	Ammessa	200,00 €				BAPC18000X - LICEO CARMINE SYLOS	BA	BITONTO	Quarta	ALES
4202	ooii28wy	7	2	2024-06-21 16:39:55	4.182,09 €	Ammessa	200,00 €				BAPS028016 - L. S. E. MAJORANA	BA	MOLA DI BARI	Quarta	A
4203	j9sg44ym	7	2	2024-06-21 17:12:24	4.794,28 €	Ammessa	200,00 €				BTPS11000D - LICEO SCIENTIFICO VALDEMARO VECCHI	BT	TRANI	Quinta	B
4204	spznsnh5	7	2	2024-06-21 17:13:02	4.685,39 €	Ammessa	200,00 €				BATD21000D - I.T.E.T. DE VITI DE MARCO	BA	BARI	Quarta	A S
4205	jyrg828k	7	2	2024-06-21 17:16:12	4.738,16 €	Ammessa	200,00 €				FGPM059017 - LICEO A. G. RONCALLI	FG	MANFREDONIA	Quarta	E
4206	gu8uj6t0	7	2	2024-06-21 17:33:33	4.170,26 €	Ammessa	200,00 €				TAPS070008 - LICEO G. MOSCATI	TA	MONTEIASI	Terza	AC
4207	gmo1iy9w	7	2	2024-06-21 17:40:29	4.544,55 €	Ammessa	200,00 €				FGPC003013 - LICEO FEDERICO II	FG	APRICENA	Terza	C
4208	ueuyh9ts	7	2	2024-06-21 18:22:04	4.025,35 €	Ammessa	200,00 €				BAPC18000X - LICEO CARMINE SYLOS	BA	BITONTO	Terza	BL
4209	y2rdxjb0	7	2	2024-06-21 18:59:46	4.263,28 €	Ammessa	200,00 €				LEPC120003 - LICEO GALILEO GALILEI	LE	NARDO'	Quarta	A
4210	ntucr0ht	7	2	2024-06-21 19:41:31	4.750,24 €	Ammessa	200,00 €				FGPS00701D - LICEO GENEROSO DE ROGATIS	FG	SAN NICANDRO GARGANICO	Terza	B
4211	5wzb1gkn	7	2	2024-06-21 19:43:36	4.278,13 €	Ammessa	200,00 €				LESD090002 - LICEO P. COLONNA	LE	GALATONE	Terza	B
4212	vr5wqtxq	7	2	2024-06-21 20:13:33	4.515,19 €	Ammessa	200,00 €				BARC03701D - R. GORJUX- N.TRIDENTE	BA	BARI	Terza	E
4213	xtjjccsr	7	2	2024-06-21 21:05:29	4.037,43 €	Ammessa	200,00 €				BRRF010008 - I.P. F. L. MORVILLO FALCONE	BR	BRINDISI	Quarta	B
4214	4dngkbht	7	2	2024-06-22 08:47:10	4.026,59 €	Ammessa	200,00 €				LETD047016 - IST.TECNICO COMM.LECEZZI-MAGLIE	LE	SAN CASSIANO	Quarta	A
4215	f5thc04t	7	2	2024-06-22 11:25:43	4.635,77 €	Ammessa	200,00 €				TARI021019 - QUINTO ORAZIO FLACCO	TA	CASTELLANETA	Quarta	E
4216	o99r6p3p	7	2	2024-06-22 11:40:36	4.635,77 €	Ammessa	200,00 €				TAPC021011 - QUINTO ORAZIO FLACCO	TA	CASTELLANETA	Quinta	D
4217	91mz47h8	7	2	2024-06-22 11:45:04	4.525,11 €	Ammessa	200,00 €				BATD220004 - I.T.E. VITALE GIORDANO	BA	BITONTO	Quarta	A
4218	7xaixgvy	7	2	2024-06-22 12:22:10	4.644,51 €	Ammessa	200,00 €				BAPC18000X - LICEO CARMINE SYLOS	BA	BITONTO	Quarta	ASU
4219	sgusy6dt	7	2	2024-06-22 17:57:33	4.637,55 €	Ammessa	200,00 €				BRPS030007 - LICEO F. RIBEZZO	BR	FRANCAVILLA FONTANA	Terza	AT
4220	cz0j11f4	7	2	2024-06-22 20:39:40	4.380,89 €	Ammessa	200,00 €				FGTD22000C - I.OC. M. DEL GIUDICE	FG	RODI GARGANICO	Quarta	E
4221	srwr580a	7	2	2024-06-23 08:55:06	4.375,00 €	Ammessa	200,00 €				FGPC160003 - LICEO LANZA-PERUGINI	FG	FOGGIA	Terza	N
4222	dl1lxkcf	7	2	2024-06-23 09:19:47	4.145,87 €	Ammessa	200,00 €				LESL03000R - LICEO CIARDO - PELLEGRINO	LE	SANNICOLA	Terza	G
4223	5r50c9ol	7	2	2024-06-23 15:50:32	4.300,41 €	Ammessa	200,00 €				FGPS210002 - LICEO CHECCHIA RISPOLI-TONDI	FG	SAN SEVERO	Quinta	A
4224	izn1x3q	7	2	2024-06-23 20:09:51	4.486,28 €	Ammessa	200,00 €				FGPM10000G - LICEO E. PESTALOZZI	FG	SAN SEVERO	Terza	3 SUB
4225	dx0cig80	7	2	2024-06-23 20:09:52	4.308,07 €	Ammessa	200,00 €				BTTD32000N - I.T.E.T. CASSANDRO FERMI NERVI	BT	BARLETTA	Quinta	E
4226	459j2zpa	7	2	2024-06-23 21:11:25	4.217,76 €	Ammessa	200,00 €				BARC04151E - MONS. ANTONIO BELLO - SERALE	BT	BISCEGLIE	Quarta	B/S
4227	1fc1l73e	7	2	2024-06-24 09:22:45	4.210,98 €	Ammessa	200,00 €				TATF03801G - I.I.S. A. RIGHI - ISTITUTO TECNICO	TA	TARANTO	Quinta	B
4228	xmhsckuw	7	2	2024-06-24 09:27:37	4.618,29 €	Ammessa	200,00 €				FGTE03000R - ITET NOTARANGELO-ROSATI-GIANNONE-MASI	FG	FOGGIA	Terza	I
4229	7fm5s0wj	7	2	2024-06-24 09:51:34	4.976,96 €	Ammessa	200,00 €				BTPS15000X - LICEO CARLO CAFIERO	BT	BARLETTA	Quarta	S
4230	g2difzeh	7	2	2024-06-24 09:52:28	4.733,58 €	Ammessa	200,00 €				FGTD010004 - I.T.E. A. FRACCACRETA	FG	SAN SEVERO	Quarta	B
4231	6ly749j6	7	2	2024-06-24 10:10:13	4.650,25 €	Ammessa	200,00 €				LERC031019 - IST.PROFESSIONALEDE PACE-LECCE	LE	CAMPI SALENTINA	Quinta	BTC
4232	coouza2x	7	2	2024-06-24 10:10:26	4.817,83 €	Ammessa	200,00 €				BARI02601Q - I.P.I.A. N. CHIARULLI	BA	CASSANO DELLE MURGE	Quinta	MI
4233	mnjtbfn	7	2	2024-06-24 10:37:55	4.882,16 €	Ammessa	200,00 €				BRRH01000Q - I.P.E.O.A.S. PERTINI	BR	SAN VITO DEI NORMANNI	Terza	C
4234	yjmxtrq7	7	2	2024-06-24 11:14:53	4.038,97 €	Ammessa	200,00 €				BTPS11000D - LICEO SCIENTIFICO VALDEMARO VECCHI	BT	TRANI	Terza	B S
4235	m3n9mndn	7	2	2024-06-24 11:21:05	4.572,36 €	Ammessa	200,00 €				BTTD05701P - I.T.E. G. DELL'OLIO	BT	BISCEGLIE	Terza	B
4236	5zpfdjin	7	2	2024-06-24 11:34:32	4.590,65 €	Ammessa	200,00 €				FGTE03000R - ITET NOTARANGELO-ROSATI-GIANNONE-MASI	FG	FOGGIA	Quinta	H
4237	0qy96fjf	7	2	2024-06-24 12:49:27	4.218,25 €	Ammessa	200,00 €				LEPS034018 - LICEO SCIENTIFICO FERMI	LE	LECCE	Terza	A
4238	jfv9hpfj	7	2	2024-06-24 12:59:49	4.651,44 €	Ammessa	200,00 €				FGPM059017 - LICEO A. G. RONCALLI	FG	MANFREDONIA	Terza	F
4239	50c79my3	7	2	2024-06-24 13:05:35	4.218,25 €	Ammessa	200,00 €				LEPM01000Q - LICEO P. SICILIANI	LE	LECCE	Quinta	B
4240	2swbggd6	7	2	2024-06-24 13:27:50	4.027,08 €	Ammessa	200,00 €				LESL03302A - LICEO ARTISTICO E MUSICALE GIANNELLI	LE	ARADEO	Quinta	E
4241	ipdgskxt	7	2	2024-06-24 14:52:19	4.196,92 €	Ammessa	200,00 €				BARH11050X - MAIORANA BARI SERALE	BA	BARI	Quarta	SCDS
4242	hplulr4f	7	2	2024-06-24 15:37:05	4.468,18 €	Ammessa	200,00 €				BTPS15000X - LICEO CARLO CAFIERO	BT	BARLETTA	Quarta	O
4243	2nl3f1d0	7	2	2024-06-24 15:39:08	4.468,18 €	Ammessa	200,00 €				BTSL046019 - I.I.S.S. LEONTINE E GIUSEPPE DE NITTIS	BT	BARLETTA	Quarta	CL
4244	0kvdo3vl	7	2	2024-06-24 17:03:55	4.239,84 €	Ammessa	200,00 €				TAPC070005 - LICEO ARISTOSSENO	TA	TARANTO	Terza	M
4245	atoti0c6	7	2	2024-06-24 17:08:56	4.663,24 €	Ammessa	200,00 €				FGPM03000E - LICEO CAROLINA POERIO	FG	FOGGIA	Terza	EL
4246	7hmf2t5e	7	2	2024-06-24 17:30:24	4.507,24 €	Ammessa	200,00 €				TARF036014 - IST. PROFESSIONALE LEONARDO DA VINCI	TA	MARTINA FRANCA	Quinta	Q
4247	uwyuspqj	7	2	2024-06-24 17:31:24	4.762,95 €	Ammessa	200,00 €				BAPC18000X - LICEO CARMINE SYLOS	BA	BITONTO	Quarta	A
4248	h8bvxnd9	7	2	2024-06-24 18:30:03	4.607,72 €	Ammessa	200,00 €				TARC03903X - ISTITUTO PROF.LE BELLISARIO	TA	LATERZA	Terza	E

PR Puglia FESR-FSE+ 2021-2027
Priorità: 6. Istruzione e Formazione
Obiettivo specifico: ESO4.6

Azione 6.3 interventi per garantire l'accesso universale all'istruzione
Sub Azione 6.3.5 Diritto allo studio e all'inclusione scolastica

N. Graduatoria	Codice Pratica	Punteggio ISEE	Punteggio Genere	Data e ora Invio	Importo ISEE	Esito_Finale	Importo Beneficio	Codice Fiscale Beneficiario	Cognome Studente	Nome Studente	Istituzione scolastica di II grado	Prov	Residenza	Classe	Sezione
4249	zferlzyp	7	2	2024-06-24 18:49:13	4.267,16 €	Ammessa	200,00 €				BRRF01050N - I.P.S.S. MORVILLO BRINDISI CORSO SERALE	BR	BRINDISI	Terza	A
4250	ix83kolb	7	2	2024-06-24 19:15:19	4.399,77 €	Ammessa	200,00 €				BARH010503 - A. PEROTTI - SERALE	BA	BARI	Terza	FB
4251	bsbw9qi4	7	2	2024-06-24 19:38:15	4.253,79 €	Ammessa	200,00 €				TAPS006012 - LICEO SCIENTIFICO ALBERT EINSTEIN	TA	MOTTOLA	Terza	B
4252	i697b2ax	7	2	2024-06-24 19:58:21	4.123,32 €	Ammessa	200,00 €				TARI02401R - IPSIA ARCHIMEDE	TA	TARANTO	Quarta	N
4253	6hooka1x	7	2	2024-06-24 20:02:11	4.632,07 €	Ammessa	200,00 €				TAPC10000Q - LICEO ARCHITA	TA	TARANTO	Quarta	A
4254	xd8nnu7t	7	2	2024-06-24 21:01:24	4.390,77 €	Ammessa	200,00 €				FGTD02101G - I.T.E. P. GIANNONE	FG	SAN MARCO IN LAMIS	Quarta	AFM
4255	ek0c5f89	7	2	2024-06-25 10:20:03	4.636,18 €	Ammessa	200,00 €				BTPC210007 - LICEO F. DE SANCTIS	BT	TRANI	Quarta	B
4256	1zz33zab	7	2	2024-06-25 10:59:16	4.341,14 €	Ammessa	200,00 €				TATD026013 - L. EINAUDI	TA	SAVA	Quarta	A
4257	0pk7seo4	7	2	2024-06-25 11:17:10	4.512,26 €	Ammessa	200,00 €				BARH04000D - I.P.E.O.A. DI MOLFETTA	BT	ANDRIA	Quinta	B
4258	h9hv26z5	7	2	2024-06-25 11:19:07	4.887,81 €	Ammessa	200,00 €				FGTD00351B - I.T.E. FEDERICO II SERALE	FG	APRICENA	Terza	H
4259	rtvoq3cf	7	2	2024-06-25 11:34:35	4.514,14 €	Ammessa	200,00 €				BTRC03601A - IPSC - IPSAM COSMAI	BT	BISCEGLIE	Terza	DS
4260	aunuhci3	7	2	2024-06-25 11:35:00	4.933,01 €	Ammessa	200,00 €				FGRI020004 - I.P. ANTONIO PACINOTTI	FG	FOGGIA	Quarta	A
4261	09ormykl	7	2	2024-06-25 11:41:38	4.664,92 €	Ammessa	200,00 €				TAPC11000A - LICEO F. DE SANCTIS - G. GALILEI	TA	LIZZANO	Quarta	ASU
4262	oc2v3gji	7	2	2024-06-25 11:53:36	4.228,42 €	Ammessa	200,00 €				BARH069016 - IPSSEOA ANGELO CONSOLI	BA	NOICATTARO	Quarta	ED
4263	wxt2onhv	7	2	2024-06-25 12:28:27	4.535,08 €	Ammessa	200,00 €				TARI02401R - IPSIA ARCHIMEDE	TA	TARANTO	Quinta	O
4264	ynmz0efu	7	2	2024-06-25 12:39:13	4.873,13 €	Ammessa	200,00 €				FGPM10000G - LICEO E. PESTALOZZI	FG	SAN SEVERO	Terza	A
4265	ympbtit0	7	2	2024-06-25 13:59:37	4.961,97 €	Ammessa	200,00 €				BRRH01000Q - I.P.E.O.A.S. PERTINI	BR	ERCHIE	Quinta	C
4266	jjcr4vs3	7	2	2024-06-25 15:00:52	4.837,81 €	Ammessa	200,00 €				TARC03901T - ISTITUTO PROF.LE PERRONE	TA	CASTELLANETA	Quinta	P/A
4267	e1j3duj8	7	2	2024-06-25 16:29:13	4.228,56 €	Ammessa	200,00 €				FGRC001013 - I.P. G.T. GIORDANI	FG	MONTE SANT'ANGELO	Quarta	A
4268	j0td5ycw	7	2	2024-06-25 16:44:55	4.276,86 €	Ammessa	200,00 €				TATE04201C - P.SSA MARIA PIA	TA	TARANTO	Quarta	B
4269	ekm6star	7	2	2024-06-25 16:45:24	4.230,26 €	Ammessa	200,00 €				BRTD01000T - I.T.E. G. CALO'	BR	LATIANO	Quarta	B
4270	8cvdbnqg	7	2	2024-06-25 17:03:38	4.845,55 €	Ammessa	200,00 €				BARH11050X - MAIORANA BARI SERALE	BA	BARI	Terza	A
4271	phf8lpe3	7	2	2024-06-25 17:33:07	4.131,61 €	Ammessa	200,00 €				BTSL046019 - I.I.S.S. LEONTINE E GIUSEPPE DE NITTIS	BT	BARLETTA	Quarta	BL
4272	l4806zq3	7	2	2024-06-25 17:35:10	4.819,08 €	Ammessa	200,00 €				BTPC210007 - LICEO F. DE SANCTIS	BT	BISCEGLIE	Quarta	A
4273	cywjrqgq	7	2	2024-06-25 17:42:55	4.520,63 €	Ammessa	200,00 €				BARC041015 - I.P.S.S.C.T.S.P. MONS. ANTONIO BELLO	BA	TERLIZZI	Quarta	BS
4274	ptm56lpu	7	2	2024-06-25 18:32:36	4.290,81 €	Ammessa	200,00 €				FGRH100008 - I.P. ANNESSO CONV. BONGHI	FG	LUCERA	Terza	D
4275	xyhtqve6	7	2	2024-06-25 18:41:49	4.108,72 €	Ammessa	200,00 €				LETD140007 - I.T.E. A. DE VITI DE MARCO	LE	UGENTO	Terza	B
4276	we0wul7p	7	2	2024-06-25 18:43:08	4.417,18 €	Ammessa	200,00 €				FGPM059017 - LICEO A. G. RONCALLI	FG	MANFREDONIA	Quinta	E
4277	sce0mal3	7	2	2024-06-25 18:48:30	4.345,22 €	Ammessa	200,00 €				FGPS08000E - LICEO ALBERT EINSTEIN	BT	SAN FERDINANDO DI PUGLIA	Quarta	E
4278	u9bpofr9	7	2	2024-06-25 18:54:11	4.720,23 €	Ammessa	200,00 €				BAPM04000R - LICEO SAN BENEDETTO	BA	RUTIGLIANO	Terza	E
4279	qu9b0tg3	7	2	2024-06-25 18:54:28	4.146,89 €	Ammessa	200,00 €				LETE010002 - I.T.E.T. G. DELEDDA	LE	LECCE	Quinta	AFM
4280	ez9prttd	7	2	2024-06-25 18:54:55	4.235,72 €	Ammessa	200,00 €				BASL06000T - LICEO DE NITTIS-PASCALI	BA	BARI	Quarta	F
4281	fq2b26qv	7	2	2024-06-25 19:00:03	4.301,05 €	Ammessa	200,00 €				BAPM02000G - LICEO VITO FORNARI	BA	MOLFETTA	Quinta	ASU
4282	iowy7tbt	7	2	2024-06-25 19:30:36	4.315,48 €	Ammessa	200,00 €				BARH04000D - I.P.E.O.A. DI MOLFETTA	BA	BITONTO	Terza	A
4283	ee0p5o16	7	2	2024-06-25 19:48:26	4.014,51 €	Ammessa	200,00 €				LESD090002 - LICEO P. COLONNA	LE	GALATINA	Quarta	A
4284	niodj33w	7	2	2024-06-25 21:34:16	4.259,70 €	Ammessa	200,00 €				TARF006018 - ISTITUTO PROFESSIONALE MICHELE LENTINI	TA	MASSAFRA	Terza	B
4285	8u7k6007	7	2	2024-06-26 08:47:43	4.547,46 €	Ammessa	200,00 €				BTRH05801C - A. MORO	BT	TRANI	Quinta	E
4286	5ngbl9kd	7	2	2024-06-26 09:27:04	4.389,72 €	Ammessa	200,00 €				LEPS04000E - LICEO A. VALLONE	LE	CAVALLINO	Quarta	BS
4287	g2cgzdy0	7	2	2024-06-26 10:45:53	4.292,28 €	Ammessa	200,00 €				FGPM10000G - LICEO E. PESTALOZZI	FG	SAN SEVERO	Quarta	SUA
4288	gywim4as	7	2	2024-06-26 10:58:37	4.763,24 €	Ammessa	200,00 €				BARC054017 - LUCIANO TANDOI	BA	CORATO	Quarta	E
4289	38ex4t77	7	2	2024-06-26 11:06:19	4.903,10 €	Ammessa	200,00 €				BARH120027 - I.P. DOMENICO MODUGNO	BA	MONOPOLI	Quarta	A SCS
4290	qgziss72	7	2	2024-06-26 11:13:12	4.934,74 €	Ammessa	200,00 €				FGPM059017 - LICEO A. G. RONCALLI	FG	MANFREDONIA	Terza	E
4291	etnrxn1w	7	2	2024-06-26 12:51:58	4.682,35 €	Ammessa	200,00 €				TAPC10000Q - LICEO ARCHITA	TA	CAROSINO	Quarta	C
4292	794o9xzc	7	2	2024-06-26 12:53:06	4.222,03 €	Ammessa	200,00 €				BARC054017 - LUCIANO TANDOI	BA	CORATO	Quinta	E
4293	8ehcs8qk	7	2	2024-06-26 13:45:56	4.031,89 €	Ammessa	200,00 €				BTPC040009 - LICEO CARLO TROYA	BT	ANDRIA	Quinta	A
4294	svw3ld8l	7	2	2024-06-26 15:44:30	4.503,73 €	Ammessa	200,00 €				BARH01000N - I.P.E.O.A.A. PEROTTI	BA	BARI	Quinta	CB
4295	mtizilg6	7	2	2024-06-26 16:14:32	4.668,29 €	Ammessa	200,00 €				LEPS21000C - LICEO QUINTO ENNIO	LE	ALEZIO	Terza	C
4296	miskddub	7	2	2024-06-26 16:59:13	4.815,45 €	Ammessa	200,00 €				BAPC18000X - LICEO CARMINE SYLOS	BA	BITONTO	Quarta	4ASUIT
4297	hoadhy0t	7	2	2024-06-26 17:11:34	4.485,79 €	Ammessa	200,00 €				BAPC18000X - LICEO CARMINE SYLOS	BA	PALO DEL COLLE	Terza	1AL
4298	1ta9lp4w	7	2	2024-06-26 17:26:24	4.340,85 €	Ammessa	200,00 €				LETD047016 - IST.TECNICO COMM.LECEZZI-MAGLIE	LE	SCORRANO	Quinta	B
4299	i36jngoc	7	2	2024-06-26 17:35:50	4.334,09 €	Ammessa	200,00 €				BTRC03601A - IPSC - IPSAM COSMAI	BT	BISCEGLIE	Quarta	CS
4300	1607yfdc	7	2	2024-06-26 18:07:27	4.528,05 €	Ammessa	200,00 €				FGPS00701D - LICEO GENEROSO DE ROGATIS	FG	SAN NICANDRO GARGANICO	Terza	B
4301	rc7078zk	7	2	2024-06-26 19:25:49	4.231,63 €	Ammessa	200,00 €				TAPC10000Q - LICEO ARCHITA	TA	TARANTO	Quinta	A
4302	bfesnq8u	7	2	2024-06-26 19:50:49	4.883,98 €	Ammessa	200,00 €				BAPS24000D - LICEO E. AMALDI	BA	BARI	Quinta	CSU
4303	2v6k19r7	7	2	2024-06-26 20:40:03	4.453,58 €	Ammessa	200,00 €				LETE010002 - I.T.E.T. G. DELEDDA	LE	CARMIANO	Terza	AFM
4304	67fhsq5c	7	2	2024-06-26 20:55:10	4.337,96 €	Ammessa	200,00 €				BTPC210007 - LICEO F. DE SANCTIS	BT	TRANI	Quarta	AS
4305	ld3bgrlp	7	2	2024-06-26 21:19:30	4.339,61 €	Ammessa	200,00 €				BAPS24000D - LICEO E. AMALDI	BA	SANNICANDRO DI BARI	Quarta	ASU
4306	2f3c3xcp	7	2	2024-06-26 22:13:22	4.554,88 €	Ammessa	200,00 €				FGRI03701E - I.P. A. MINUZIANO	FG	SAN SEVERO	Quarta	A
4307	u4zpdkrm	7	2	2024-06-26 22:17:42	4.763,80 €	Ammessa	200,00 €				TATD08000P - I.T.E. PITAGORA	TA	CAROSINO	Quarta	S
4308	scihv3a4	7	2	2024-06-27 08:58:54	4.081,43 €	Ammessa	200,00 €				FGPM05000Q - LICEO MARIA IMMACOLATA	FG	SAN GIOVANNI ROTONDO	Quarta	A
4309	q5ptuk22	7	2	2024-06-27 09:44:13	4.736,06 €	Ammessa	200,00 €				BARF03301X - IISS R. LUXEMBURG-PROF. SER SOC. E COMM.	BA	BITRITTO	Quarta	B
4310	32yni0j3	7	2	2024-06-27 10:00:34	4.348,66 €	Ammessa	200,00 €				BARH11050X - MAIORANA BARI SERALE	BA	PALO DEL COLLE	Terza	AU
4311	cnw2ctjj	7	2	2024-06-27 11:15:59	4.179,41 €	Ammessa	200,00 €				FGPM10000G - LICEO E. PESTALOZZI	FG	SAN SEVERO	Quarta	LLB
4312	3h4m2nob	7	2	2024-06-27 11:46:13	4.758,93 €	Ammessa	200,00 €				BTPS04000C - LICEO ENRICO FERMI	BT	CANOSA DI PUGLIA	Quinta	C
4313	hul6nmg7	7	2	2024-06-27 12:01:35	4.170,69 €	Ammessa	200,00 €				LERH00701N - IPSEO AMERIGO VESPUCCI	LE	GALATINA	Quinta	A A/S
4314	j8bt51md	7	2	2024-06-27 12:09:57	4.421,62 €	Ammessa	200,00 €				BRRF010008 - I.P. F. L. MORVILLO FALCONE	BR	ERCHIE	Quinta	A
4315	2ckz0pho	7	2	2024-06-27 12:24:31	4.057,14 €	Ammessa	200,00 €				BTRC03601A - IPSC - IPSAM COSMAI	BT	BISCEGLIE	Quinta	AS
4316	1kjgsf4k	7	2	2024-06-27 12:32:15	4.433,41 €	Ammessa	200,00 €				FGRH060003 - I.P.E.O.A. MICHELE LECCE	FG	MONTE SANT'ANGELO	Quarta	C
4317	6bylq050	7	2	2024-06-27 14:13:47	4.917,16 €	Ammessa	200,00 €				BRPC04000P - LICEO MARZOLLA-LEO-SIMONE-DURANO	BR	BRINDISI	Terza	E
4318	vqxgkdxn	7	2	2024-06-27 16:13:45	4.615,81 €	Ammessa	200,00 €				BAPS36000G - LICEO MAJORANA - LATERZA	BA	ALBEROBELLO	Quinta	C
4319	a2zkjaac	7	2	2024-06-27 16:53:48	4.720,38 €	Ammessa	200,00 €				BAPS36000G - LICEO MAJORANA - LATERZA	BA	CASTELLANA GROTTE	Quinta	B
4320	mmt5iipb	7	2	2024-06-27 16:54:18	4.523,19 €	Ammessa	200,00 €				BAPM05000B - LICEO DON LORENZO MILANI	BA	GIOIA DEL COLLE	Quinta	BL

N. Graduatoria	Codice Pratica	Punteggio ISEE	Punteggio Genere	Data e ora Invio	Importo ISEE	Esito_Finale	Importo Beneficio	Codice Fiscale Beneficiario	Cognome Studente	Nome Studente	Istituzione scolastica di II grado	Prov	Residenza	Classe	Sezione
4321	uppoaxlw	7	2	2024-06-27 17:27:16	4.892,16 €	Ammessa	200,00 €				BAPS36000G - LICEO MAJORANA - LATERZA	BA	GIOIA DEL COLLE	Terza	AL
4322	8m5v7chd	7	2	2024-06-27 17:31:13	4.403,78 €	Ammessa	200,00 €				FGTD010004 - I.T.E. A. FRACCACRETA	FG	SAN SEVERO	Quarta	B
4323	b8wg6avx	7	2	2024-06-27 17:50:08	4.919,61 €	Ammessa	200,00 €				BASD039013 - LICEO ARTISTICO FEDERICO II STUPOR MUNDI	BT	BISCEGLIE	Quarta	D
4324	syc8lybw	7	2	2024-06-27 18:10:28	4.807,23 €	Ammessa	200,00 €				BARH120027 - I.P. DOMENICO MODUGNO	BA	MOLA DI BARI	Terza	A
4325	nlx308bw	7	2	2024-06-27 18:15:38	4.990,96 €	Ammessa	200,00 €				BRPS030007 - LICEO F. RIBEZZO	BR	LATIANO	Terza	B
4326	e7u2089v	7	2	2024-06-27 18:25:04	4.697,15 €	Ammessa	200,00 €				LEPC13000N - LICEO VIRGILIO-REDI	LE	NOVOLI	Terza	E
4327	2nja029l	7	2	2024-06-27 19:12:56	4.128,34 €	Ammessa	200,00 €				BTTD00701N - I.I.S.S. L. EINAUDI	BT	CANOSA DI PUGLIA	Terza	A
4328	lqbsb0bf	7	2	2024-06-27 19:39:16	4.263,69 €	Ammessa	200,00 €				BTRH05352Q - I.P. A. MORO SERALE	BT	SAN FERDINANDO DI PUGLIA	Quinta	GC
4329	c7f4xuv7	7	2	2024-06-27 19:53:30	4.683,74 €	Ammessa	200,00 €				FGPM059017 - LICEO A. G. RONCALLI	FG	MANFREDONIA	Quarta	4E
4330	s8m3le7f	7	2	2024-06-27 20:07:51	4.915,99 €	Ammessa	200,00 €				BRPS01701T - E. MAJORANA	BR	MESAGNE	Quinta	BS
4331	serfxrgw	7	2	2024-06-27 20:17:56	4.720,02 €	Ammessa	200,00 €				TASD02001P - LICEO ARTISTICO V. CALO'	TA	MANDURIA	Quarta	E
4332	e0ysm161	7	2	2024-06-27 20:27:32	4.098,86 €	Ammessa	200,00 €				LETD042013 - IST.TECNICO ECONOMICO COSTA-LECCE	LE	LECCE	Terza	BSIA
4333	5ek7mvc1	7	2	2024-06-28 10:29:40	4.803,82 €	Ammessa	200,00 €				BATD02902V - I.I.S.S. TOMMASO FIORE - MODUGNO	BA	MODUGNO	Terza	AFM
4334	treux8wt	7	2	2024-06-28 10:31:39	4.691,28 €	Ammessa	200,00 €				TAPM020008 - LICEO SCIENZE UMANE VITTORINO DA FELTRE	TA	SAN GIORGIO IONICO	Terza	B
4335	0j55st5s	7	2	2024-06-28 10:40:14	4.669,53 €	Ammessa	200,00 €				LESL03000R - LICEO CIARDO - PELLEGRINO	LE	TRICASE	Quinta	D/AF
4336	mok7pj9i	7	2	2024-06-28 10:51:44	4.957,24 €	Ammessa	200,00 €				LEPM150003 - LICEO 'R. LEVI MONTALCINI'	LE	RUFFANO	Quarta	C
4337	iemvm845	7	2	2024-06-28 12:05:50	4.901,27 €	Ammessa	200,00 €				BASL03301E - IISS R. LUXEMBURG-LIC. ART. GRAF. AUDIOV	BA	CASAMASSIMA	Terza	BLAM
4338	wwt3twgx	7	2	2024-06-28 12:11:13	4.806,90 €	Ammessa	200,00 €				TAPS18000Q - LICEO D. DE RUGGIERI	TA	MASSAFRA	Terza	G
4339	60fg4pz4	7	2	2024-06-28 12:16:51	4.361,09 €	Ammessa	200,00 €				BTPM05701X - L.E.S. G. DELL'OLIO	BT	BISCEGLIE	Quarta	AL
4340	d1yso2o5	7	2	2024-06-28 13:32:00	4.557,12 €	Ammessa	200,00 €				TASD02000N - LICEO ARTISTICO V. CALO'	TA	PULSANO	Quinta	B
4341	2jl9ef9mk	7	2	2024-06-28 13:59:35	4.896,18 €	Ammessa	200,00 €				BRTF01701X - ITI -E. MAJORANA - BRINDISI	BR	BRINDISI	Quinta	A
4342	7w9gilt8	7	2	2024-06-28 15:03:58	4.815,45 €	Ammessa	200,00 €				BATD220004 - I.T.E. VITALE GIORDANO	BA	BITONTO	Quinta	SA
4343	x825miop	7	2	2024-06-28 15:42:18	4.089,29 €	Ammessa	200,00 €				BARC067019 - T. TRAETTA	BA	CASAMASSIMA	Quarta	A MODA
4344	j2cjuxm8	7	2	2024-06-28 17:08:18	4.579,62 €	Ammessa	200,00 €				BATD21000D - I.T.E.T. DE VITI DE MARCO	BA	TRIGGIANO	Terza	C
4345	493g94kb	7	2	2024-06-28 17:37:33	4.418,61 €	Ammessa	200,00 €				BASD053019 - LICEO ARTISTICO E MUSICALE LUIGI RUSSO	BA	CONVERSANO	Quarta	A M
4346	e0gk0jp7	7	2	2024-06-28 17:50:14	4.436,61 €	Ammessa	200,00 €				BAPM02000G - LICEO VITO FORNARI	BA	MOLFETTA	Quinta	B SU
4347	q3rufycc	7	2	2024-06-28 18:08:14	4.542,11 €	Ammessa	200,00 €				BTPS15000X - LICEO CARLO CAFIERO	BT	BARLETTA	Quarta	N
4348	j0ao03xd	7	2	2024-06-28 18:17:14	4.368,40 €	Ammessa	200,00 €				BRTD100004 - I.T.E.T. PANTANELLI-MONNET	BR	CEGLIE MESSAPICA	Quarta	A
4349	vnb7kuq8	7	2	2024-06-28 18:25:50	4.824,12 €	Ammessa	200,00 €				LETD04401P - IST.TECNICO ECONOMICO F. CALASSO	LE	TREPUZZI	Quinta	B
4350	44h8n4cb	7	2	2024-06-28 19:15:44	4.426,69 €	Ammessa	200,00 €				LEPC13000N - LICEO VIRGILIO-REDI	LE	CALIMERA	Terza	O
4351	sr1tfuwc	7	2	2024-06-28 19:33:05	4.557,83 €	Ammessa	200,00 €				BTTD02301G - I.T.E. M. DELL'AQUILA-SAN FERD.	BT	SAN FERDINANDO DI PUGLIA	Quinta	AFM
4352	vmy95upb	7	2	2024-06-28 20:07:58	4.401,98 €	Ammessa	200,00 €				TAPC10000Q - LICEO ARCHITA	TA	TARANTO	Quarta	A
4353	xmqlswew	7	2	2024-06-28 20:11:49	4.640,53 €	Ammessa	200,00 €				LERC04201Q - I.S.I.S.S. L. SCARAMBONE - LECCE -	LE	VEGLIE	Quarta	A
4354	oihuzkbs	7	2	2024-06-28 21:06:49	4.033,76 €	Ammessa	200,00 €				LEPM01000Q - LICEO P. SICILIANI	LE	SAN PIETRO IN LAMA	Terza	EU
4355	gl1oi0n5	7	2	2024-06-28 23:05:45	4.719,11 €	Ammessa	200,00 €				BARC054017 - LUCIANO TANDOI	BA	CORATO	Quarta	H
4356	4pisa04h	7	2	2024-06-29 10:18:53	4.276,90 €	Ammessa	200,00 €				BASD053019 - LICEO ARTISTICO E MUSICALE LUIGI RUSSO	BA	MONOPOLI	Quinta	B
4357	ojdpf2ar	7	2	2024-06-29 15:17:46	4.692,74 €	Ammessa	200,00 €				BRTD100004 - I.T.E.T. PANTANELLI-MONNET	BR	OSTUNI	Quinta	AT
4358	4pn647f0	7	2	2024-06-29 16:34:27	4.867,07 €	Ammessa	200,00 €				BAPS270009 - LICEI CARTESIO	BA	TRIGGIANO	Quinta	H
4359	2uka1s63	7	2	2024-06-29 19:04:05	4.888,07 €	Ammessa	200,00 €				BTPC01000D - LICEO A. CASARDI	BT	ANDRIA	Quinta	D
4360	fpp0s7u2	7	2	2024-06-30 09:16:22	4.187,90 €	Ammessa	200,00 €				LEPS21000C - LICEO QUINTO ENNIO	LE	GALLIPOLI	Quinta	C
4361	ebex89ew	7	2	2024-06-30 11:43:18	4.969,26 €	Ammessa	200,00 €				TARF044013 - I.P. F.S. CABRINI	TA	TARANTO	Quinta	A
4362	xj8xxpip	7	2	2024-06-30 12:41:03	4.561,86 €	Ammessa	200,00 €				BTPS04000C - LICEO ENRICO FERMI	BT	CANOSA DI PUGLIA	Terza	D
4363	0mc915j1	7	2	2024-06-30 17:36:53	4.615,87 €	Ammessa	200,00 €				TASD02001P - LICEO ARTISTICO V. CALO'	TA	MANDURIA	Terza	E
4364	zm7e1kl4	7	2	2024-06-30 20:31:39	4.110,20 €	Ammessa	200,00 €				TATF044507 - LISIDE F.S. CABRINI SERALE	TA	TARANTO	Quinta	AT
4365	jzzoubd5	7	2	2024-06-30 21:54:22	4.789,79 €	Ammessa	200,00 €				TAPM020008 - LICEO SCIENZE UMANE VITTORINO DA FELTRE	TA	TARANTO	Quinta	F
4366	1lo5rxw3	7	2	2024-06-30 23:38:31	4.748,04 €	Ammessa	200,00 €				BRRF00601N - IST.PROF.SERV.SOCIALI CEGLIE MESS.	BR	OSTUNI	Quarta	A
4367	8t8r6jbw	7	2	2024-06-30 23:57:19	4.748,04 €	Ammessa	200,00 €				BRRF00601N - IST.PROF.SERV.SOCIALI CEGLIE MESS.	BR	OSTUNI	Terza	A
4368	wals83wy	7	2	2024-07-01 08:57:39	4.197,37 €	Ammessa	200,00 €				BRPM04000V - LICEO DON QUIRICO PUNZI	BR	OSTUNI	Quarta	AL
4369	ymfzjv1q	7	2	2024-07-01 09:34:55	4.695,95 €	Ammessa	200,00 €				LEPM01000Q - LICEO P. SICILIANI	LE	GUAGNANO	Quarta	EU
4370	20u2asai	7	2	2024-07-01 09:47:54	4.978,35 €	Ammessa	200,00 €				BATD05901N - MARCO POLO	BA	BARI	Terza	A
4371	75mefvvi	7	2	2024-07-01 10:53:57	4.168,70 €	Ammessa	200,00 €				LETD00701Q - AMERIGO VESPUCCI	LE	TUGLIE	Terza	A
4372	g3n9queu	7	2	2024-07-01 11:33:07	4.996,77 €	Ammessa	200,00 €				BTRC03651Q - I. P. SERVIZI COMM. G. BOVIO SERALE	BT	BISCEGLIE	Quarta	A
4373	3jhjjf4z	7	2	2024-07-01 11:37:59	4.562,18 €	Ammessa	200,00 €				FGPC180008 - LICEO ZINGARELLI-SACRO CUORE	FG	CERIGNOLA	Terza	B
4374	wht8tqec	7	2	2024-07-01 12:12:44	4.795,71 €	Ammessa	200,00 €				BASL03301E - IISS R. LUXEMBURG-LIC. ART. GRAF. AUDIOV	BA	CASAMASSIMA	Terza	A
4375	d67y26j7	7	2	2024-07-01 16:46:46	4.382,22 €	Ammessa	200,00 €				LERI03301N - GALLIPOLI	LE	TAVIANO	Terza	G
4376	l2czo4ez	7	2	2024-07-01 17:34:15	4.810,33 €	Ammessa	200,00 €				BARH04000D - I.P.E.O.A. DI MOLFETTA	BT	ANDRIA	Quarta	C
4377	weyowbkm	7	2	2024-07-01 17:58:08	4.408,14 €	Ammessa	200,00 €				BARH11000E - I.P. E. MAJORANA	BA	BARI	Quinta	A
4378	41wtwzzs	7	2	2024-07-01 18:10:15	4.666,67 €	Ammessa	200,00 €				TATF006014 - ISTITUTO TECNOLOGICO LENTINI	TA	MOTTOLA	Quarta	B
4379	2d0q8nwx	7	2	2024-07-01 18:48:35	4.615,84 €	Ammessa	200,00 €				FGTD02000P - I.T.E.T. DANTE ALIGHIERI	FG	CERIGNOLA	Quinta	A
4380	9n4g3qmc	7	2	2024-07-01 19:16:11	4.983,94 €	Ammessa	200,00 €				TARF044013 - I.P. F.S. CABRINI	TA	TARANTO	Terza	B
4381	fyodih17	7	2	2024-07-01 20:01:11	4.940,20 €	Ammessa	200,00 €				LEPS23000N - LICEO DON TONINO BELLO	LE	LEVERANO	Quarta	A
4382	b1ei1szo	7	2	2024-07-01 20:08:36	4.327,54 €	Ammessa	200,00 €				BTPC01000D - LICEO A. CASARDI	BT	BARLETTA	Quinta	A
4383	8lvz5bjs	7	2	2024-07-01 23:03:45	4.349,31 €	Ammessa	200,00 €				TASD02001P - LICEO ARTISTICO V. CALO'	BR	ORIA	Terza	E
4384	1jt8ebgg	7	2	2024-07-02 09:33:52	4.317,65 €	Ammessa	200,00 €				TARF04101G - SAVA FALCONE	TA	MANDURIA	Terza	A
4385	g9bdmgh1	7	2	2024-07-02 09:37:53	4.185,57 €	Ammessa	200,00 €				FGTD061012 - IT.E.T. G. TONIOLO	FG	MANFREDONIA	Quarta	BM
4386	xg2jqiy8	7	2	2024-07-02 10:51:01	4.441,67 €	Ammessa	200,00 €				TATD026013 - L. EINAUDI	TA	SAVA	Terza	A TUR
4387	4vyhgz9p	7	2	2024-07-02 10:57:02	4.082,25 €	Ammessa	200,00 €				TATF09000G - I.T.T. A. PACINOTTI	TA	TARANTO	Terza	A
4388	vm2qxhif	7	2	2024-07-02 10:58:33	4.540,13 €	Ammessa	200,00 €				LETF01701L - ISTITUTO TECNICO TECNOLOGICOF.BOTTAZZI	LE	MATINO	Terza	A
4389	k1126j1c	7	2	2024-07-02 11:50:36	4.133,76 €	Ammessa	200,00 €				BAPS12000B - LICEO GALILEO GALILEI	BA	BITONTO	Quinta	ALA
4390	k0llpq7i	7	2	2024-07-02 11:57:17	4.476,08 €	Ammessa	200,00 €				BAPC23000Q - LICEI SYLOS - FIORE	BA	RUVO DI PUGLIA	Quarta	B
4391	qxzbn0j5	7	2	2024-07-02 13:09:42	4.764,07 €	Ammessa	200,00 €				LEPC120003 - LICEO GALILEO GALILEI	LE	GALATONE	Quarta	B
4392	yzhqsxkp	7	2	2024-07-02 14:40:17	4.497,53 €	Ammessa	200,00 €				TATD08000P - I.T.E. PITAGORA	TA	TARANTO	Quarta	A

PR Puglia FESR-FSE+ 2021-2027
Priorità: 6. Istruzione e Formazione
Obiettivo specifico: ESO4.6

Azione 6.3 interventi per garantire l'accesso universale all'istruzione
Sub Azione 6.3.5 Diritto allo studio e all'inclusione scolastica

N. Graduatoria	Codice Pratica	Punteggio ISEE	Punteggio Genere	Data e ora Invio	Importo ISEE	Esito_Finale	Importo Beneficio	Codice Fiscale Beneficiario	Cognome Studente	Nome Studente	Istituzione scolastica di II grado	Prov	Residenza	Classe	Sezione
4393	jnivkl1z	7	2	2024-07-02 17:42:18	4.194,31 €	Ammessa	200,00 €				BASD039013 - LICEO ARTISTICO FEDERICO II STUPOR MUNDI	BA	CORATO	Terza	B
4394	yvglqzdt	7	2	2024-07-02 17:59:19	4.063,93 €	Ammessa	200,00 €				BTRH05801C - A. MORO	BT	ANDRIA	Quarta	C
4395	y9zw1e1c	7	2	2024-07-02 18:20:33	4.423,08 €	Ammessa	200,00 €				BRPS030029 - LICEO SCIENZE UMANE	BR	FRANCAVILLA FONTANA	Terza	A
4396	c84emh3p	7	2	2024-07-02 18:20:51	4.259,80 €	Ammessa	200,00 €				BARH03350Q - IPSSEOA CASAMASSIMA SERALE	BA	CASAMASSIMA	Terza	A
4397	vq4bwifc	7	2	2024-07-02 18:31:45	4.025,79 €	Ammessa	200,00 €				TARF044013 - I.P. F.S. CABRINI	TA	TARANTO	Terza	B
4398	5yefpwsr	7	2	2024-07-02 18:32:08	4.057,14 €	Ammessa	200,00 €				BARC041015 - I.P.S.S.C.T.S.P. MONS. ANTONIO BELLO	BT	BISCEGLIE	Quinta	AC
4399	rm4galxo	7	2	2024-07-02 19:14:40	4.425,16 €	Ammessa	200,00 €				TAPC070005 - LICEO ARISTOSSENO	TA	CRISPIANO	Terza	A
4400	4mj6rjso	7	2	2024-07-02 19:23:07	4.231,08 €	Ammessa	200,00 €				BAPS270009 - LICEI CARTESIO	BA	NOICATTARO	Quinta	H
4401	z2bp1byp	7	2	2024-07-02 22:22:55	4.919,11 €	Ammessa	200,00 €				BASL06000T - LICEO DE NITTIS-PASCALI	BA	BARI	Quinta	G
4402	mfnn0p4d	7	2	2024-07-02 23:44:26	4.072,17 €	Ammessa	200,00 €				TARH08000L - I.P. ELSA MORANTE	TA	MARTINA FRANCA	Terza	B
4403	vd8pc6gd	7	2	2024-07-02 23:50:51	4.072,17 €	Ammessa	200,00 €				TATF03701Q - MAJORANA	TA	MARTINA FRANCA	Quarta	ABTS
4404	4q2y4lmc	7	2	2024-07-03 09:13:09	4.614,44 €	Ammessa	200,00 €				BARF033508 - IPSS LUXEMBURG	BA	CASAMASSIMA	Terza	A
4405	0vcfg2jl	7	2	2024-07-03 09:52:36	4.326,12 €	Ammessa	200,00 €				TATD08000P - I.T.E. PITAGORA	TA	TARANTO	Terza	G
4406	blxmk9gt	7	2	2024-07-03 09:59:10	4.973,92 €	Ammessa	200,00 €				TATD026013 - L. EINAUDI	TA	SAVA	Quinta	A
4407	dznfhdfg	7	2	2024-07-03 10:16:02	4.887,41 €	Ammessa	200,00 €				LETD026015 - IST. TECN. COMM.LE NARDO'	LE	NARDO'	Quarta	B
4408	b7yg6fvw	7	2	2024-07-03 10:36:43	4.771,86 €	Ammessa	200,00 €				BAPM04000R - LICEO SAN BENEDETTO	BA	CASAMASSIMA	Quinta	ASU
4409	5r8iqwoh	7	2	2024-07-03 11:14:42	4.584,24 €	Ammessa	200,00 €				FGTD095004 - PALAZZO DEGLI STUDI PADRE PIO	FG	ORDONA	Quarta	C
4410	cp7s9vx	7	2	2024-07-03 11:17:37	4.821,44 €	Ammessa	200,00 €				LETE010002 - I.T.E.T. G. DELEDDA	LE	TREPUZZI	Terza	EBS
4411	z5p7b1c6	7	2	2024-07-03 13:42:49	4.152,96 €	Ammessa	200,00 €				FGPC160003 - LICEO LANZA-PERUGINI	FG	ACCADIA	Quinta	N
4412	r726kb1l	7	2	2024-07-03 15:16:20	4.688,47 €	Ammessa	200,00 €				LETF00301P - ALESSANO	LE	CORSANO	Terza	AMT
4413	5xtq3kf	7	2	2024-07-03 16:15:12	4.688,05 €	Ammessa	200,00 €				BTSL04401N - LICEO ARTISTICO GIUSEPPE COLASANTO	BT	ANDRIA	Quarta	B
4414	hrvafv5e	7	2	2024-07-03 17:02:05	4.603,24 €	Ammessa	200,00 €				FGPM10000G - LICEO E. PESTALOZZI	FG	SAN SEVERO	Terza	SUA
4415	224c9qys	7	2	2024-07-03 17:17:43	4.292,68 €	Ammessa	200,00 €				BTSL04401N - LICEO ARTISTICO GIUSEPPE COLASANTO	BT	ANDRIA	Quinta	B
4416	5qlaba6u	7	2	2024-07-03 17:30:07	4.008,31 €	Ammessa	200,00 €				BAPS07000G - LICEO G. TARANTINO	BA	GRAVINA IN PUGLIA	Quarta	L
4417	ruj5sabj	7	2	2024-07-03 17:40:04	4.968,61 €	Ammessa	200,00 €				BTSL046019 - I.I.S.S. LEONTINE E GIUSEPPE DE NITTIS	BT	BARLETTA	Quarta	AL
4418	1lb8ao7l	7	2	2024-07-03 17:46:12	4.811,54 €	Ammessa	200,00 €				BATD013018 - VITTORIO BACHELET	BA	GRAVINA IN PUGLIA	Quarta	F
4419	zcv4f5xu	7	2	2024-07-03 17:48:37	4.065,54 €	Ammessa	200,00 €				LETE010002 - I.T.E.T. G. DELEDDA	LE	SURBO	Quinta	B/BAS
4420	mrnyl31o	7	2	2024-07-03 18:08:50	4.202,19 €	Ammessa	200,00 €				BAPS06801L - ILARIA ALPI	BA	NOICATTARO	Quarta	H
4421	d381utpa	7	2	2024-07-03 18:59:31	4.208,16 €	Ammessa	200,00 €				BAPS370006 - LICEO SIMONE - MOREA	BA	POLIGNANO A MARE	Quinta	B
4422	fejfp2ze	7	2	2024-07-03 19:12:29	4.053,44 €	Ammessa	200,00 €				BATD06801C - ISTITUTO TECNOLOGICO E. MONTALE	BA	RUTIGLIANO	Quinta	G
4423	qucbwqu2	7	2	2024-07-03 19:25:06	4.665,04 €	Ammessa	200,00 €				TARF044013 - I.P. F.S. CABRINI	TA	TARANTO	Quarta	B
4424	dn5b09oy	7	2	2024-07-04 09:58:43	4.672,41 €	Ammessa	200,00 €				BAPS200003 - LICEO FEDERICO II DI SVEVIA	BA	ALTAMURA	Terza	H
4425	rqzj3k20	7	2	2024-07-04 10:38:43	4.963,17 €	Ammessa	200,00 €				LESD090002 - LICEO P. COLONNA	LE	ARADEO	Quinta	A
4426	zy84uuh2	7	2	2024-07-04 11:25:38	4.144,18 €	Ammessa	200,00 €				LERC03901X - I.P.S.C.T. ILARIA ALPI COPERTINO	LE	SALICE SALENTINO	Quarta	B
4427	6lmdu946	7	2	2024-07-04 11:30:05	4.119,70 €	Ammessa	200,00 €				FGTA03701P - I.T.T. DI SANGRO-MINUZIANO-ALBERTI	FG	SAN SEVERO	Terza	BIO A
4428	kz986jyq	7	2	2024-07-04 12:08:51	4.029,35 €	Ammessa	200,00 €				BAPM02000G - LICEO VITO FORNARI	BA	GIOVINAZZO	Quarta	A
4429	q301onfh	7	2	2024-07-04 13:05:42	4.980,00 €	Ammessa	200,00 €				BTSL046019 - I.I.S.S. LEONTINE E GIUSEPPE DE NITTIS	BT	BARLETTA	Quarta	L
4430	t8aacox9	7	2	2024-07-04 15:53:38	4.511,88 €	Ammessa	200,00 €				BATD21001E - ANTONIO DE VITI DE MARCO	BA	VALENZANO	Quarta	B
4431	lus2z41t	7	2	2024-07-04 16:56:48	4.411,66 €	Ammessa	200,00 €				TAPM020008 - LICEO SCIENZE UMANE VITTORINO DA FELTRE	TA	TARANTO	Terza	F
4432	xyywizfr	7	2	2024-07-04 17:05:19	4.355,19 €	Ammessa	200,00 €				BATD04000G - I.T.E.T. GAETANO SALVEMINI	BA	MOLFETTA	Quarta	A
4433	imwcle49	7	2	2024-07-04 17:25:08	4.098,94 €	Ammessa	200,00 €				BASD053019 - LICEO ARTISTICO E MUSICALE LUIGI RUSSO	BA	MONOPOLI	Quinta	M
4434	hvggbm7x	7	2	2024-07-04 18:06:05	4.892,16 €	Ammessa	200,00 €				BASL03301E - IISS R. LUXEMBURG-LIC. ART. GRAF. AUDIOV	BA	GIOIA DEL COLLE	Quinta	B LAM
4435	f4gnn5jh	7	2	2024-07-04 18:08:16	4.740,20 €	Ammessa	200,00 €				BRRF010008 - I.P. F. L. MORVILLO FALCONE	BR	BRINDISI	Quarta	BSS
4436	ta76cn8i	7	2	2024-07-04 18:23:11	4.350,44 €	Ammessa	200,00 €				LETD140007 - I.T.E. A. DE VITI DE MARCO	LE	TAVIANO	Quarta	4B S.I.A
4437	u5sqvwak	7	2	2024-07-04 18:23:18	4.654,80 €	Ammessa	200,00 €				BAPS028016 - L. S. E. MAJORANA	BA	MOLA DI BARI	Terza	A
4438	a5kk84bv	7	2	2024-07-04 18:51:09	4.798,81 €	Ammessa	200,00 €				FGPM059017 - LICEO A. G. RONCALLI	FG	MANFREDONIA	Quinta	A
4439	5wspzdeq	7	2	2024-07-04 19:01:48	4.338,77 €	Ammessa	200,00 €				LEPS00201R - MARTANO	LE	SOLETO	Quarta	ALL
4440	qko1qcu2	7	2	2024-07-04 19:02:43	4.080,88 €	Ammessa	200,00 €				LETD140007 - I.T.E. A. DE VITI DE MARCO	LE	UGENTO	Terza	B
4441	9k1zbz2x	7	2	2024-07-04 19:21:37	4.916,49 €	Ammessa	200,00 €				TARI02401R - IPSIA ARCHIMEDE	TA	TARANTO	Terza	N
4442	7un8p2zn	7	2	2024-07-04 20:44:19	4.721,22 €	Ammessa	200,00 €				BASD039013 - LICEO ARTISTICO FEDERICO II STUPOR MUNDI	BA	CORATO	Quarta	A
4443	6ewrszc9	7	2	2024-07-04 21:21:45	4.471,31 €	Ammessa	200,00 €				TAPS20000Q - LICEO G. B. VICO	TA	LATERZA	Quinta	I
4444	mwcw0nmq	7	2	2024-07-04 21:41:16	4.794,95 €	Ammessa	200,00 €				TAPC040009 - LICEO TITO LIVIO	TA	STATTE	Quinta	ASU
4445	j10phn5k	7	2	2024-07-05 09:21:33	4.866,99 €	Ammessa	200,00 €				LERI03301N - GALLIPOLI	LE	ALEZIO	Quarta	B
4446	kmxq0924	7	2	2024-07-05 09:39:36	4.210,02 €	Ammessa	200,00 €				LEPS03000X - LICEO G. C. VANINI	LE	MATINO	Quinta	CL
4447	59j3vsue	7	2	2024-07-05 11:41:45	4.015,49 €	Ammessa	200,00 €				BARC06752Q - A. VOLTA - SERALE	BA	BITONTO	Terza	A
4448	bzosje5c	7	2	2024-07-05 11:45:57	4.837,38 €	Ammessa	200,00 €				BAPM02000G - LICEO VITO FORNARI	BA	TERLIZZI	Quinta	A SU
4449	b3sjfam6	7	2	2024-07-05 12:07:29	4.550,34 €	Ammessa	200,00 €				BTPC210007 - LICEO F. DE SANCTIS	BT	TRANI	Terza	AL
4450	fkaqvjs3	7	2	2024-07-05 12:37:00	4.220,02 €	Ammessa	200,00 €				BTPS11000D - LICEO SCIENTIFICO VALDEMARO VECCHI	BT	TRANI	Terza	BS
4451	x97eoxq7	7	2	2024-07-05 13:12:45	4.749,44 €	Ammessa	200,00 €				TARC03901T - ISTITUTO PROF.LE PERRONE	TA	LATERZA	Quinta	F
4452	7i5cddf0	7	2	2024-07-05 15:45:02	4.996,48 €	Ammessa	200,00 €				BASL06000T - LICEO DE NITTIS-PASCALI	BA	BARI	Quarta	F
4453	af3zlj35	7	2	2024-07-05 16:17:57	4.874,39 €	Ammessa	200,00 €				BRRH00901L - IPSEOA/IPSIA G. SALVEMINI	BR	FASANO	Terza	B
4454	8s0jnb42	7	2	2024-07-05 16:40:23	4.378,98 €	Ammessa	200,00 €				BAPS200003 - LICEO FEDERICO II DI SVEVIA	BA	ALTAMURA	Terza	A
4455	3mc3bphb	7	2	2024-07-05 17:19:06	4.297,31 €	Ammessa	200,00 €				BARH049509 - IPSSEOA CALAMANDREI - SERALE	BA	BARI	Terza	M
4456	ina6skju	7	2	2024-07-05 17:40:27	4.381,46 €	Ammessa	200,00 €				LEPS01000P - LICEO SCIENTIFICO COSIMO DE GIORGI	LE	LECCE	Quarta	C
4457	x6xu5bkg	7	2	2024-07-05 17:49:36	4.813,80 €	Ammessa	200,00 €				FGPC180008 - LICEO ZINGARELLI-SACRO CUORE	FG	CERIGNOLA	Quinta	B
4458	e7ne5gbk	7	2	2024-07-05 17:56:27	4.876,79 €	Ammessa	200,00 €				BTSL046019 - I.I.S.S. LEONTINE E GIUSEPPE DE NITTIS	BT	BARLETTA	Terza	CL
4459	jv3lik5p	7	2	2024-07-05 18:57:02	4.296,57 €	Ammessa	200,00 €				LEPS00301L - LICEO SCIENTIFICO	LE	PRESICCE-ACQUARICA	Quarta	B
4460	ulkzr7ge	7	2	2024-07-05 19:08:47	4.188,07 €	Ammessa	200,00 €				TATD03601N - IST. TECNICO LEONARDO DA VINCI	TA	MARTINA FRANCA	Terza	LH
4461	m8opb7ze	7	2	2024-07-05 19:51:41	4.003,85 €	Ammessa	200,00 €				BARI02601Q - I.P.I.A. N. CHIARULLI	BA	ACQUAVIVA DELLE FONTI	Terza	A
4462	m2sr6ie8	7	2	2024-07-05 20:03:41	4.014,31 €	Ammessa	200,00 €				LEPM04701B - ISTITUTO MAGISTRALE A.MORO MAGLIE	LE	UGGIANO LA CHIESA	Terza	AES
4463	pmrxuwom	7	2	2024-07-05 20:09:51	4.190,76 €	Ammessa	200,00 €				BTSL04401N - LICEO ARTISTICO GIUSEPPE COLASANTO	BT	ANDRIA	Terza	B
4464	i9pzhigd	7	2	2024-07-05 21:27:58	4.789,79 €	Ammessa	200,00 €				TATF044507 - LISIDE F.S. CABRINI SERALE	TA	TARANTO	Quarta	B S

N. Graduatoria	Codice Pratica	Punteggio ISEE	Punteggio Genere	Data e ora Invio	Importo ISEE	Esito_Finale	Importo Beneficio	Codice Fiscale Beneficiario	Cognome Studente	Nome Studente	Istituzione scolastica di II grado	Prov	Residenza	Classe	Sezione
4465	xfyo07iy	7	2	2024-07-06 00:07:30	4.069,38 €	Ammessa	200,00 €				BATD02902V - I.I.S.S. TOMMASO FIORE - MODUGNO	BA	MODUGNO	Quarta	C
4466	1bfkgybw	7	2	2024-07-06 14:13:33	4.749,44 €	Ammessa	200,00 €				TARC03901T - ISTITUTO PROF.LE PERRONE	TA	LATERZA	Quinta	F
4467	gog1lbo6	7	2	2024-07-06 18:25:11	4.432,77 €	Ammessa	200,00 €				LEPC13000N - LICEO VIRGILIO-REDI	LE	NOVOLI	Quarta	A
4468	csep4e86	7	2	2024-07-06 18:29:15	4.432,77 €	Ammessa	200,00 €				LEPC13000N - LICEO VIRGILIO-REDI	LE	NOVOLI	Quarta	A
4469	egxnyobp	7	2	2024-07-06 23:21:02	4.018,87 €	Ammessa	200,00 €				LETF00301P - ALESSANO	LE	PRESICCE-ACQUARICA	Quarta	AT
4470	bdt889ft	7	2	2024-07-07 14:53:31	4.947,63 €	Ammessa	200,00 €				LETD08000R - I.T.E. A. OLIVETTI	LE	CALIMERA	Terza	ATUR
4471	cmo005q3	7	2	2024-07-07 21:13:25	4.627,82 €	Ammessa	200,00 €				FGRA052011 - I.P. PUBLIO VIRGILIO MARONE	FG	VICO DEL GARGANO	Quarta	A
4472	s7l7xgue	7	2	2024-07-08 09:50:07	4.549,17 €	Ammessa	200,00 €				FGPM10000G - LICEO E. PESTALOZZI	FG	POGGIO IMPERIALE	Terza	SUB
4473	fgp7is8t	7	2	2024-07-08 10:30:43	4.732,44 €	Ammessa	200,00 €				FGPM03000E - LICEO CAROLINA POERIO	FG	FOGGIA	Terza	FS
4474	pjsj0iof	7	2	2024-07-08 10:38:46	4.109,11 €	Ammessa	200,00 €				BARI130007 - I.P. L. SANTARELLA - DE LILLA	BA	NOICATTARO	Quarta	A
4475	veikj1ar	7	2	2024-07-08 10:59:12	4.440,32 €	Ammessa	200,00 €				BTPC01000D - LICEO A. CASARDI	BT	BARLETTA	Quinta	C
4476	04xo1gi8	7	2	2024-07-08 11:39:05	4.527,12 €	Ammessa	200,00 €				FGPC180008 - LICEO ZINGARELLI-SACRO CUORE	FG	CERIGNOLA	Terza	A
4477	1m441l8o	7	2	2024-07-08 11:39:51	4.339,22 €	Ammessa	200,00 €				BTTD32000N - I.T.E.T. CASSANDRO FERMI NERVI	BT	BARLETTA	Quarta	C
4478	tmuo6dq2	7	2	2024-07-08 11:41:01	4.359,90 €	Ammessa	200,00 €				BARC067019 - T. TRAETTA	BA	BITONTO	Quarta	A
4479	wmulyqmt	7	2	2024-07-08 11:48:37	4.243,16 €	Ammessa	200,00 €				FGTF04801T - I.T.T. AUGUSTO RIGHI	FG	CERIGNOLA	Terza	B/BIO
4480	qe6k89wv	7	2	2024-07-08 12:20:36	4.978,98 €	Ammessa	200,00 €				BRTD01101P - IST. TECNICO ECONOMICO E.FERDINANDO	BR	MESAGNE	Quarta	A
4481	vz0quf9h	7	2	2024-07-08 16:18:01	4.622,81 €	Ammessa	200,00 €				BTPS15000X - LICEO CARLO CAFIERO	BT	ANDRIA	Quarta	O
4482	dlfthnsz	7	2	2024-07-08 18:41:25	4.442,80 €	Ammessa	200,00 €				FGTD01050D - I.T.E. A. FRACCACRETA SERALE	FG	SAN SEVERO	Terza	A
4483	pxrjrq2z	7	2	2024-07-08 18:51:47	4.591,86 €	Ammessa	200,00 €				FGRI01101A - I.P. G.PAVONCELLI	FG	CERIGNOLA	Quarta	B
4484	tiq3nnu1	7	2	2024-07-08 19:19:25	4.035,71 €	Ammessa	200,00 €				FGTD02000P - I.T.E.T. DANTE ALIGHIERI	FG	CERIGNOLA	Terza	AG
4485	na688b1r	7	2	2024-07-08 19:37:35	4.786,23 €	Ammessa	200,00 €				FGTD060005 - I.T.E.T. VITTORIO EMANUELE III	FG	LUCERA	Quarta	A
4486	yz62kh4p	7	2	2024-07-09 09:50:44	4.298,95 €	Ammessa	200,00 €				TARH070002 - I.P.S.E.O.A. MEDITERRANEO	TA	PULSANO	Quarta	A
4487	2k5x3ypb	7	2	2024-07-09 10:15:35	4.146,18 €	Ammessa	200,00 €				BATD06801C - ISTITUTO TECNOLOGICO E. MONTALE	BA	NOICATTARO	Quinta	H
4488	dfaittvh	7	2	2024-07-09 10:43:45	4.459,11 €	Ammessa	200,00 €				BAPS09000R - LICEO O. TEDONE	BA	RUVO DI PUGLIA	Quinta	F
4489	62cp7cck	7	2	2024-07-09 11:12:27	4.143,47 €	Ammessa	200,00 €				TATF04101B - ORESTE DEL PRETE	TA	SAVA	Quinta	A
4490	llov3tqg	7	2	2024-07-09 11:15:36	4.889,05 €	Ammessa	200,00 €				FGRC00801T - I.P. L.EINAUDI	FG	CARAPELLE	Terza	O
4491	1q5h5w4d	7	2	2024-07-09 11:19:36	4.685,34 €	Ammessa	200,00 €				LERH05101Q - ISTITUTO PROFESSIONALE A. MORO	LE	TRICASE	Terza	F
4492	1ndp20j5	7	2	2024-07-09 11:57:23	4.607,02 €	Ammessa	200,00 €				LESD090002 - LICEO P. COLONNA	LE	GALATINA	Quarta	A
4493	pb4h6zgx	7	2	2024-07-09 12:06:07	4.145,77 €	Ammessa	200,00 €				BRRF010008 - I.P. F. L. MORVILLO FALCONE	BR	SAN PANCRAZIO SALENTINO	Quinta	B S
4494	v7beocav	7	2	2024-07-09 12:34:39	4.462,60 €	Ammessa	200,00 €				LEPS21000C - LICEO QUINTO ENNIO	LE	RACALE	Terza	A
4495	j7aoy5iq	7	2	2024-07-09 13:22:16	4.093,30 €	Ammessa	200,00 €				TATF03801G - I.I.S. A. RIGHI - ISTITUTO TECNICO	TA	TARANTO	Terza	A
4496	zkv83a2f	7	2	2024-07-09 13:45:31	4.146,57 €	Ammessa	200,00 €				BTPS04000C - LICEO ENRICO FERMI	BT	CANOSA DI PUGLIA	Terza	D
4497	fgmmwsru	7	2	2024-07-09 14:35:02	4.094,00 €	Ammessa	200,00 €				BTPC01000D - LICEO A. CASARDI	BT	BARLETTA	Quarta	A
4498	w962zj2a	7	2	2024-07-09 15:49:35	4.175,56 €	Ammessa	200,00 €				FGPS20000B - LICEO GALILEI-MORO	FG	MANFREDONIA	Quarta	B
4499	zte23h39	7	2	2024-07-09 16:07:41	4.175,56 €	Ammessa	200,00 €				FGPM059017 - LICEO A. G. RONCALLI	FG	MANFREDONIA	Quarta	A
4500	86ntuwah	7	2	2024-07-09 16:19:25	4.428,46 €	Ammessa	200,00 €				BARI130007 - I.P. L. SANTARELLA - DE LILLA	BA	BARI	Quinta	D
4501	tznx9zu9	7	2	2024-07-09 18:44:44	4.772,28 €	Ammessa	200,00 €				FGPM10000G - LICEO E. PESTALOZZI	FG	SAN SEVERO	Quinta	A
4502	ueh9hg6d	7	2	2024-07-09 18:48:17	4.411,91 €	Ammessa	200,00 €				FGPC160014 - LICEO LANZA-PERUGINI- ASCOLI SATRIANO	FG	ASCOLI SATRIANO	Quinta	G
4503	5yyoba5m	7	2	2024-07-09 19:15:11	4.551,49 €	Ammessa	200,00 €				FGTA03701P - I.T.T. DI SANGRO-MINUZIANO-ALBERTI	FG	SAN SEVERO	Terza	IAMI
4504	4lplseot	7	2	2024-07-09 19:21:46	4.551,49 €	Ammessa	200,00 €				FGTA03701P - I.T.T. DI SANGRO-MINUZIANO-ALBERTI	FG	SAN SEVERO	Quinta	IAMI
4505	47l75nd5	7	2	2024-07-09 19:41:04	4.387,45 €	Ammessa	200,00 €				TAPC040009 - LICEO TITO LIVIO	BR	VILLA CASTELLI	Terza	AL
4506	4znw6m9e	7	2	2024-07-09 19:54:18	4.911,34 €	Ammessa	200,00 €				BATD21000D - I.T.E.T. DE VITI DE MARCO	BA	NOICATTARO	Quinta	A
4507	v70ip6sd	7	2	2024-07-09 22:28:33	4.632,03 €	Ammessa	200,00 €				BAPS36000G - LICEO MAJORANA - LATERZA	BA	PUTIGNANO	Terza	BL
4508	35p9jc8y	7	2	2024-07-10 09:44:21	4.515,69 €	Ammessa	200,00 €				BATD04000G - I.T.E.T. GAETANO SALVEMINI	BA	MOLFETTA	Terza	BSIA
4509	9nv9pc8p	7	2	2024-07-10 09:50:06	4.867,14 €	Ammessa	200,00 €				BAPM02000G - LICEO VITO FORNARI	BA	MOLFETTA	Quarta	C-SU
4510	choxfzz0	7	2	2024-07-10 10:14:25	4.239,71 €	Ammessa	200,00 €				TAPS18000Q - LICEO D. DE RUGGIERI	TA	MASSAFRA	Quinta	G
4511	xstfeuy7	7	2	2024-07-10 10:14:35	4.500,68 €	Ammessa	200,00 €				BAPS12000B - LICEO GALILEO GALILEI	BA	BITONTO	Quarta	BSA
4512	bso7j2kt	7	2	2024-07-10 10:16:24	4.423,33 €	Ammessa	200,00 €				BAPS07000G - LICEO G. TARANTINO	BA	GRAVINA IN PUGLIA	Quarta	F
4513	79oy7wvx	7	2	2024-07-10 10:35:42	4.348,86 €	Ammessa	200,00 €				BASL06000T - LICEO DE NITTIS-PASCALI	BA	BARI	Quarta	E
4514	m7been3o	7	2	2024-07-10 11:09:23	4.780,85 €	Ammessa	200,00 €				LETL04201D - I.T.G. G. GALILEI LECCE	LE	SALICE SALENTINO	Quarta	A
4515	fbw5dhj2	7	2	2024-07-10 11:38:23	4.298,42 €	Ammessa	200,00 €				LEPM050006 - LICEO G. COMI	LE	TRICASE	Quarta	B/L
4516	wdzzdzj0	7	2	2024-07-10 12:28:35	4.229,07 €	Ammessa	200,00 €				BTPS05301G - LICEO A. MORO	BT	SAN FERDINANDO DI PUGLIA	Quarta	C
4517	mejuwbna	7	2	2024-07-10 12:44:04	4.105,57 €	Ammessa	200,00 €				BTPC040009 - LICEO CARLO TROYA	BT	ANDRIA	Quarta	C-L
4518	xxstsmxm	7	2	2024-07-10 13:30:22	4.937,79 €	Ammessa	200,00 €				LESD090002 - LICEO P. COLONNA	LE	CUTROFIANO	Quinta	A
4519	wtcy5kv2	7	2	2024-07-10 15:54:07	4.210,68 €	Ammessa	200,00 €				FGTD22000C - I.OC. M. DEL GIUDICE	FG	RODI GARGANICO	Quinta	A
4520	438eb0da	7	2	2024-07-10 17:54:53	4.624,02 €	Ammessa	200,00 €				TARF036014 - IST. PROFESSIONALE LEONARDO DA VINCI	TA	MARTINA FRANCA	Quinta	QV
4521	rpi2i61l	7	2	2024-07-10 18:16:51	4.273,38 €	Ammessa	200,00 €				BTTD04301R - R. LOTTI-UMBERTO I TEC.TURISMO-AGRARIO	BT	ANDRIA	Quarta	AT
4522	iy2eiool	7	2	2024-07-10 19:28:01	4.627,55 €	Ammessa	200,00 €				BARH03301B - IPSSEOA CASAMASSIMA	BA	ADELFIA	Quarta	BENO
4523	wch6uh4o	7	2	2024-07-10 19:57:47	4.848,90 €	Ammessa	200,00 €				LETE010002 - I.T.E.T. G. DELEDDA	LE	LECCE	Quinta	DBS
4524	put1jax3	7	2	2024-07-10 20:06:36	4.549,68 €	Ammessa	200,00 €				BRPS00301X - L. DA VINCI - FASANO -	BR	FASANO	Quarta	E
4525	rhebxgg0	7	2	2024-07-10 20:18:27	4.250,69 €	Ammessa	200,00 €				BATF079015 - ITT LUIGI DELL'ERBA	BA	RUTIGLIANO	Quarta	AS
4526	un0rhhrw	7	2	2024-07-10 21:15:36	4.437,44 €	Ammessa	200,00 €				TASL03601P - LICEO ARTISTICO LEONARDO DA VINCI	TA	MARTINA FRANCA	Terza	C
4527	9z1ipmcy	7	2	2024-07-10 22:24:04	4.047,15 €	Ammessa	200,00 €				FGPM03000E - LICEO CAROLINA POERIO	FG	FOGGIA	Quinta	AM
4528	xf042end	7	2	2024-07-10 22:42:05	4.350,81 €	Ammessa	200,00 €				BAPS052013 - LEONARDO DA VINCI	BA	PUTIGNANO	Terza	1ALESS
4529	yrv76gri	7	2	2024-07-11 07:22:03	4.635,67 €	Ammessa	200,00 €				BRTF01701X - ITI -E. MAJORANA - BRINDISI	BR	BRINDISI	Quinta	B SAN
4530	odos6o6f	7	2	2024-07-11 10:13:11	4.843,66 €	Ammessa	200,00 €				FGPC160003 - LICEO LANZA-PERUGINI	FG	LUCERA	Terza	M
4531	47jnzl0u	7	2	2024-07-11 10:48:11	4.878,04 €	Ammessa	200,00 €				BARC054017 - LUCIANO TANDOI	BA	CORATO	Quarta	E
4532	is8r863v	7	2	2024-07-11 11:21:42	4.435,85 €	Ammessa	200,00 €				BARC054017 - LUCIANO TANDOI	BA	CORATO	Terza	I
4533	vsb9zbp3	7	2	2024-07-11 11:23:32	4.364,29 €	Ammessa	200,00 €				FGRI01101A - I.P. G.PAVONCELLI	FG	CERIGNOLA	Quinta	C
4534	e6w92066	7	2	2024-07-11 11:45:00	4.954,44 €	Ammessa	200,00 €				BAPM02000G - LICEO VITO FORNARI	BA	MOLFETTA	Quinta	B SU
4535	z70knx26	7	2	2024-07-11 11:54:38	4.660,81 €	Ammessa	200,00 €				BATD13000T - I.T.E. LENOCI	BA	BARI	Quarta	D
4536	o4jiktlz	7	2	2024-07-11 12:04:41	4.786,59 €	Ammessa	200,00 €				FGPC160003 - LICEO LANZA-PERUGINI	FG	FOGGIA	Terza	M

PR Puglia FESR-FSE+ 2021-2027
Priorità: 6. Istruzione e Formazione
Obiettivo specifico: ESO4.6

Azione 6.3 interventi per garantire l'accesso universale all'istruzione
Sub Azione 6.3.5 Diritto allo studio e all'inclusione scolastica

N. Graduatoria	Codice Pratica	Punteggio ISEE	Punteggio Genere	Data e ora Invio	Importo ISEE	Esito_Finale	Importo Beneficio	Codice Fiscale Beneficiario	Cognome Studente	Nome Studente	Istituzione scolastica di II grado	Prov	Residenza	Classe	Sezione
4537	s7ocrazt	7	2	2024-07-11 12:28:57	4.692,99 €	Ammessa	200,00 €				LERH02101X - IST. PROF.LE ALBERGHIERO-OTRANTO	LE	MAGLIE	Quarta	A/S
4538	1sl8uqrc	7	2	2024-07-11 12:47:35	4.354,26 €	Ammessa	200,00 €				BTPS15000X - LICEO CARLO CAFIERO	BT	SAN FERDINANDO DI PUGLIA	Quinta	L
4539	ljgko3vp	7	2	2024-07-11 13:35:43	4.522,03 €	Ammessa	200,00 €				BTSL046019 - I.I.S.S. LEONTINE E GIUSEPPE DE NITTIS	BT	TRINITAPOLI	Quarta	CL
4540	oqu89nrp	7	2	2024-07-11 13:43:17	4.522,03 €	Ammessa	200,00 €				BTSL046019 - I.I.S.S. LEONTINE E GIUSEPPE DE NITTIS	BT	TRINITAPOLI	Quarta	CL
4541	e8w2jonr	7	2	2024-07-11 14:54:03	4.450,40 €	Ammessa	200,00 €				BATD21000D - I.T.E.T. DE VITI DE MARCO	BA	CAPURSO	Quarta	E
4542	ot86wln4	7	2	2024-07-11 15:48:29	4.136,68 €	Ammessa	200,00 €				BTRH05850R - IPSSEO SERALE TRANI	BT	TRANI	Quarta	E
4543	bzopmfab	7	2	2024-07-11 17:11:30	4.775,17 €	Ammessa	200,00 €				TARH08000L - I.P. ELSA MORANTE	TA	CRISPIANO	Quinta	C
4544	m8v15gcj	7	2	2024-07-11 17:26:18	4.105,95 €	Ammessa	200,00 €				BRPS00301X - L. DA VINCI - FASANO -	BR	FASANO	Quinta	E
4545	z329hy6d	7	2	2024-07-11 18:10:52	4.780,49 €	Ammessa	200,00 €				FGPM059017 - LICEO A. G. RONCALLI	FG	MANFREDONIA	Quarta	C
4546	49tg9k26	7	2	2024-07-11 18:22:57	4.501,91 €	Ammessa	200,00 €				TAPS03801D - I.I.S. A. RIGHI - LICEO	TA	STATTE	Terza	A L
4547	14aogcut	7	2	2024-07-12 01:09:21	4.909,06 €	Ammessa	200,00 €				BAPC13000V - LICEO CLASSICO Q. ORAZIO FLACCO	BA	MODUGNO	Quarta	A
4548	o8il96dr	7	2	2024-07-12 10:31:46	4.638,51 €	Ammessa	200,00 €				LEPS00201R - MARTANO	LE	CORIGLIANO D'OTRANTO	Quarta	A
4549	ku2bos92	7	2	2024-07-12 10:45:03	4.980,61 €	Ammessa	200,00 €				BRTF011011 - IST. TECNICO TECNOLOGICO E.FERDINANDO	BR	SAN PANCRAZIO SALENTINO	Terza	AMM
4550	8vuhwiwt	7	2	2024-07-12 11:55:49	4.867,69 €	Ammessa	200,00 €				BAPM04000R - LICEO SAN BENEDETTO	BA	POLIGNANO A MARE	Terza	C
4551	wfllwgoh	7	2	2024-07-12 12:09:32	4.641,71 €	Ammessa	200,00 €				BAPS36000G - LICEO MAJORANA - LATERZA	BA	PUTIGNANO	Terza	CL
4552	yj6tm2nu	7	2	2024-07-12 15:57:33	4.566,67 €	Ammessa	200,00 €				BARH01000N - I.P.E.O.A. A. PEROTTI	BA	BARI	Quarta	CB
4553	xwmn01kf	7	2	2024-07-12 16:32:36	4.242,68 €	Ammessa	200,00 €				BARC03701D - R. GORJUX- N.TRIDENTE	BA	BARI	Quinta	E
4554	3r9r28oz	7	2	2024-07-12 17:11:35	4.155,49 €	Ammessa	200,00 €				BARI130007 - I.P. L. SANTARELLA - DE LILLA	BA	BARI	Quinta	A
4555	7tzzhcvt	7	2	2024-07-12 17:51:24	4.707,35 €	Ammessa	200,00 €				BASL06000T - LICEO DE NITTIS-PASCALI	BA	BARI	Terza	E
4556	67zvsvw0	7	2	2024-07-12 18:14:43	4.654,88 €	Ammessa	200,00 €				BTSL046019 - I.I.S.S. LEONTINE E GIUSEPPE DE NITTIS	BT	BARLETTA	Quarta	B
4557	mygv33aa	7	2	2024-07-12 18:15:17	4.643,92 €	Ammessa	200,00 €				LERH02101X - IST. PROF.LE ALBERGHIERO-OTRANTO	LE	SCORRANO	Quarta	AS
4558	6w6yxwso	7	2	2024-07-12 19:00:36	4.990,39 €	Ammessa	200,00 €				TARC039517 - I.P. PERRONE - SERALE	TA	GINOSA	Quarta	N
4559	olmwa7u5	7	2	2024-07-12 20:30:42	4.703,68 €	Ammessa	200,00 €				BARC067019 - T. TRAETTA	BA	BITONTO	Terza	MODA
4560	fccx7wt9	7	2	2024-07-12 22:37:43	4.176,36 €	Ammessa	200,00 €				TATF044507 - LISIDE F.S. CABRINI SERALE	TA	TARANTO	Quarta	ODO
4561	zp7ekap9	7	2	2024-07-13 10:47:38	4.356,18 €	Ammessa	200,00 €				BATD05901N - MARCO POLO	BA	SANNICANDRO DI BARI	Quinta	E
4562	e18pav5g	7	2	2024-07-13 12:15:43	4.926,33 €	Ammessa	200,00 €				BTPS04000C - LICEO ENRICO FERMI	BT	CANOSA DI PUGLIA	Quarta	D
4563	3pywztgw	7	2	2024-07-13 15:27:07	4.319,34 €	Ammessa	200,00 €				TATF09000G - I.T.T. A. PACINOTTI	TA	TARANTO	Quinta	A
4564	80ms7vmz	7	2	2024-07-13 15:41:57	4.319,34 €	Ammessa	200,00 €				TARI02401R - IPSIA ARCHIMEDE	TA	TARANTO	Terza	O
4565	dqtu3zb0	7	2	2024-07-13 17:58:28	4.494,25 €	Ammessa	200,00 €				BTPS08000V - LICEO SCIENTIFICO RICCARDO NUZZI	BT	MINERVINO MURGE	Quarta	C
4566	dke59m9u	7	2	2024-07-13 20:20:45	4.884,48 €	Ammessa	200,00 €				TATD03601N - IST. TECNICO LEONARDO DA VINCI	TA	MARTINA FRANCA	Quarta	F
4567	lav2kim9	7	2	2024-07-14 09:29:17	4.475,98 €	Ammessa	200,00 €				BRTD100004 - I.T.E.T. PANTANELLI-MONNET	BR	OSTUNI	Quarta	A
4568	qzv0igky	7	2	2024-07-14 12:17:44	4.019,84 €	Ammessa	200,00 €				LERH05101Q - ISTITUTO PROFESSIONALE A. MORO	LE	TRICASE	Quarta	E
4569	zcemes7g	7	2	2024-07-14 17:04:34	4.907,32 €	Ammessa	200,00 €				BARH01000N - I.P.E.O.A. A. PEROTTI	BA	VALENZANO	Quarta	SB
4570	rwu48r50	7	2	2024-07-14 18:25:53	4.525,31 €	Ammessa	200,00 €				LETD140007 - I.T.E. A. DE VITI DE MARCO	LE	ALLISTE	Quarta	A T
4571	qg3i8xgb	7	2	2024-07-14 20:46:34	4.438,21 €	Ammessa	200,00 €				TARF044013 - I.P. F.S. CABRINI	TA	TARANTO	Quarta	C
4572	stxqrzlh	7	2	2024-07-14 20:50:56	4.799,98 €	Ammessa	200,00 €				BATD13000T - I.T.E. LENOCI	BA	CASAMASSIMA	Quarta	B
4573	rpq3mnfw	7	2	2024-07-14 21:28:57	4.676,59 €	Ammessa	200,00 €				TARI03701V - IST.PROF.LE ASSOCIATO IISS MAJORANA	TA	MARTINA FRANCA	Terza	A
4574	nhzu93hu	7	2	2024-07-15 09:13:15	4.018,43 €	Ammessa	200,00 €				FGPC180008 - LICEO ZINGARELLI-SACRO CUORE	FG	CERIGNOLA	Terza	B
4575	e3ueiohd	7	2	2024-07-15 10:41:42	4.768,07 €	Ammessa	200,00 €				BRPS00301X - L. DA VINCI - FASANO -	BR	FASANO	Quinta	E
4576	usd0pril	7	2	2024-07-15 10:42:21	4.268,82 €	Ammessa	200,00 €				BAPM04000R - LICEO SAN BENEDETTO	BA	PUTIGNANO	Terza	CSU
4577	6o3ha6q9	7	2	2024-07-15 10:48:22	4.442,11 €	Ammessa	200,00 €				FGTD02000P - I.T.E.T. DANTE ALIGHIERI	FG	CERIGNOLA	Quinta	AFM
4578	anoyxl0q	7	2	2024-07-15 11:08:59	4.592,14 €	Ammessa	200,00 €				FGTE03000R - ITET NOTARANGELO-ROSATI-GIANNONE-MASI	FG	FOGGIA	Terza	C
4579	ep22regg	7	2	2024-07-15 11:21:04	4.319,53 €	Ammessa	200,00 €				BRTF01701X - ITI -E. MAJORANA - BRINDISI	BR	BRINDISI	Terza	AMM
4580	o15vegmz	7	2	2024-07-15 11:21:38	4.323,25 €	Ammessa	200,00 €				CBRH010005 - I.P.S.E.O.A.-I.P.S.A.R. "F. DI SVEVIA"	FG	SAN SEVERO	Quarta	F
4581	w2k7t5pp	7	2	2024-07-15 11:38:02	4.959,39 €	Ammessa	200,00 €				LEPS01000P - LICEO SCIENTIFICO COSIMO DE GIORGI	LE	LIZZANELLO	Quinta	C
4582	f4vdi6a3	7	2	2024-07-15 11:50:45	4.727,38 €	Ammessa	200,00 €				BATH040009 - I.T.T. EUCLIDE-CARACCIOLO	BA	BARI	Quinta	BCMN
4583	ybar2q6g	7	2	2024-07-15 12:00:25	4.548,24 €	Ammessa	200,00 €				LETD026015 - IST. TECN. COMM.LE NARDO'	LE	NARDO'	Quarta	A
4584	xb2azvf0	7	2	2024-07-18 11:31:14	4.374,81 €	Ammessa	200,00 €				BTPS04000C - LICEO ENRICO FERMI	BT	CANOSA DI PUGLIA	Quarta	D
4585	7ufibn4s	7	2	2024-07-18 13:07:06	4.355,41 €	Ammessa	200,00 €				BAPS270009 - LICEI CARTESIO	BA	TRIGGIANO	Terza	H
4586	sjl1azgd	7	2	2024-07-19 11:08:35	4.915,20 €	Ammessa	200,00 €				LERI016021 - IST. PROF. IND. E ARTIGIANATO -TRICASE-	LE	MIGGIANO	Quarta	ATS
4587	0sct4q7u	7	2	2024-07-19 19:21:12	4.176,07 €	Ammessa	200,00 €				FGPM10000G - LICEO E. PESTALOZZI	FG	SAN SEVERO	Quinta	AAF
4588	b8rusfyp	7	2	2024-07-19 20:20:15	4.068,79 €	Ammessa	200,00 €				LEPM050006 - LICEO G. COMI	LE	MIGGIANO	Quarta	BL
4589	i7qdso1k	7	2	2024-07-20 10:19:58	4.838,15 €	Ammessa	200,00 €				BAPS38000R - LICEI A. EINSTEIN - L. DA VINCI	BA	MOLFETTA	Quinta	C
4590	tdro5c6c	7	2	2024-07-22 10:06:29	4.624,68 €	Ammessa	200,00 €				BARH069016 - IPSSEOA ANGELO CONSOLI	BA	MONOPOLI	Terza	ED
4591	4xo8jtyk	7	2	2024-07-22 10:38:55	4.784,49 €	Ammessa	200,00 €				FGPM059017 - LICEO A. G. RONCALLI	FG	CERIGNOLA	Terza	B
4592	ghypt6jb	7	2	2024-07-22 11:34:39	4.053,02 €	Ammessa	200,00 €				FGRI03701E - I.P. A. MINUZIANO	FG	SAN SEVERO	Quarta	A
4593	v81cza02	7	2	2024-07-22 20:12:48	4.796,16 €	Ammessa	200,00 €				FGPM059017 - LICEO A. G. RONCALLI	FG	MANFREDONIA	Terza	E
4594	4j66ax1v	7	2	2024-07-22 22:48:20	4.341,61 €	Ammessa	200,00 €				TAPS18000Q - LICEO D. DE RUGGIERI	TA	MASSAFRA	Quarta	G
4595	ztwh8stz	6	1	2024-06-07 12:53:14	5.641,35 €	Ammessa	200,00 €				BARH120005 - I.P. DOMENICO MODUGNO	BA	MOLA DI BARI	Quarta	BE
4596	ra4y86kv	6	1	2024-06-07 12:55:50	5.796,66 €	Ammessa	200,00 €				BARC054017 - LUCIANO TANDOI	BA	CORATO	Quinta	C
4597	c203qb3u	6	1	2024-06-07 13:05:33	5.600,99 €	Ammessa	200,00 €				BARH120016 - I.P. DOMENICO MODUGNO	BA	CAPURSO	Terza	C ENO
4598	z4jyi2vp	6	1	2024-06-07 13:21:23	5.047,06 €	Ammessa	200,00 €				BAPS060001 - LICEO SCIENTIFICO G. SALVEMINI	BA	NOICATTARO	Quinta	C
4599	kgz8kux4	6	1	2024-06-07 13:35:22	5.265,94 €	Ammessa	200,00 €				TATF02402P - I.T.I. FALANTO	TA	TARANTO	Quarta	C
4600	cjmuh07m	6	1	2024-06-07 13:50:17	5.376,94 €	Ammessa	200,00 €				BATH040009 - I.T.T. EUCLIDE-CARACCIOLO	BA	CASTELLANA GROTTE	Quinta	AA CMA
4601	uggfrltd	6	1	2024-06-07 13:51:31	5.770,87 €	Ammessa	200,00 €				BATF26000R - I.T.E.T. VITO SANTE LONGO	BA	POLIGNANO A MARE	Quarta	E
4602	fr8xn9kj	6	1	2024-06-07 13:55:25	5.534,32 €	Ammessa	200,00 €				BRPC04000P - LICEO MARZOLLA-LEO-SIMONE-DURANO	BR	BRINDISI	Quarta	A
4603	krhkr0vl	6	1	2024-06-07 13:57:43	5.076,43 €	Ammessa	200,00 €				FGTF059018 - I.T.T. FERMI-ROTUNDI-EUCLIDE	FG	MANFREDONIA	Terza	B
4604	70oi1zsm	6	1	2024-06-07 14:09:12	5.852,88 €	Ammessa	200,00 €				BRTF010004 - I.T.T. G. GIORGI	BR	CELLINO SAN MARCO	Terza	AF
4605	ee24jeba	6	1	2024-06-07 14:21:06	5.316,14 €	Ammessa	200,00 €				LEPC03000R - LICEO G. PALMIERI	LE	NOVOLI	Quarta	G
4606	vn38osao	6	1	2024-06-07 14:40:04	5.679,74 €	Ammessa	200,00 €				TATF04101B - ORESTE DEL PRETE	TA	FRAGAGNANO	Quinta	A
4607	bj8mmj83	6	1	2024-06-07 14:46:59	5.490,39 €	Ammessa	200,00 €				TATD026013 - L. EINAUDI	TA	FRAGAGNANO	Quarta	A
4608	yfwtncif	6	1	2024-06-07 15:38:22	5.762,77 €	Ammessa	200,00 €				LETF006016 - CASARANO	LE	COLLEPASSO	Terza	C

N. Graduatoria	Codice Pratica	Punteggio ISEE	Punteggio Genere	Data e ora Invio	Importo ISEE	Esito_Finale	Importo Beneficio	Codice Fiscale Beneficiario	Cognome Studente	Nome Studente	Istituzione scolastica di II grado	Prov	Residenza	Classe	Sezione
4609	e4g6wh0h	6	1	2024-06-07 17:06:41	5.449,19 €	Ammessa	200,00 €				LETD047016 - IST.TECNICO COMM.LECEZZI-MAGLIE	LE	SCORRANO	Quarta	B
4610	a4u8d030	6	1	2024-06-07 17:40:51	5.137,51 €	Ammessa	200,00 €				BATF06301G - GUGLIELMO MARCONI	BA	BARI	Terza	M A
4611	gv4civsm	6	1	2024-06-07 17:51:46	5.680,32 €	Ammessa	200,00 €				FGTD08000A - I.T.E.T. BLAISE PASCAL	FG	FOGGIA	Terza	C SIA
4612	qszuxy6v	6	1	2024-06-07 18:02:24	5.721,57 €	Ammessa	200,00 €				BAPS09000R - LICEO O. TEDONE	BA	CORATO	Quarta	H
4613	irvn7kea	6	1	2024-06-07 18:19:05	5.893,33 €	Ammessa	200,00 €				BRRH01000Q - I.P.E.O.A.S. PERTINI	BR	BRINDISI	Quinta	A
4614	2xzojtr6	6	1	2024-06-07 18:20:06	5.183,93 €	Ammessa	200,00 €				LETD140007 - I.T.E. A. DE VITI DE MARCO	LE	RACALE	Quarta	B
4615	a276thsf	6	1	2024-06-07 18:24:55	5.390,42 €	Ammessa	200,00 €				BATF06301G - GUGLIELMO MARCONI	BA	BARI	Terza	IC
4616	olcvp5wr	6	1	2024-06-07 18:27:37	5.809,31 €	Ammessa	200,00 €				TATA02701C - C. MONDELLI	TA	PALAGIANO	Quinta	B
4617	7pzy7ai9	6	1	2024-06-07 18:36:13	5.544,11 €	Ammessa	200,00 €				BTPS11000D - LICEO SCIENTIFICO VALDEMARO VECCHI	BT	TRANI	Quinta	CS
4618	r2f7emb1	6	1	2024-06-07 18:39:05	5.442,04 €	Ammessa	200,00 €				BATD03701R - ITET VIVANTE - ITET GORJUX	BA	BARI	Terza	CTG
4619	v7cq89t9	6	1	2024-06-07 18:41:10	5.748,34 €	Ammessa	200,00 €				BAPS052013 - LEONARDO DA VINCI	BA	PUTIGNANO	Quinta	A LES
4620	ak258klf	6	1	2024-06-07 18:47:00	5.413,84 €	Ammessa	200,00 €				BTRC03601A - IPSC - IPSAM COSMAI	BT	BISCEGLIE	Quinta	AT
4621	8e04zn8o	6	1	2024-06-07 18:55:26	5.088,39 €	Ammessa	200,00 €				FGPS010008 - LICEO SCIENTIFICO A. VOLTA	FG	FOGGIA	Quarta	D
4622	xnon3q67	6	1	2024-06-07 18:57:49	5.307,72 €	Ammessa	200,00 €				BTPS15000X - LICEO CARLO CAFIERO	BT	BARLETTA	Quinta	S
4623	d92a33ia	6	1	2024-06-07 18:59:11	5.413,84 €	Ammessa	200,00 €				BTRC03601A - IPSC - IPSAM COSMAI	BT	BISCEGLIE	Terza	AO
4624	4vkkuyrd	6	1	2024-06-07 19:13:05	5.281,80 €	Ammessa	200,00 €				BTRF04451C - GIUSEPPE COLASANTO - SERALE	BT	ANDRIA	Terza	D
4625	dyrce2de	6	1	2024-06-07 19:22:11	5.578,16 €	Ammessa	200,00 €				BARI14000T - I.P. DE NORA - LORUSSO	BA	ALTAMURA	Terza	AS
4626	pvk7gtn1	6	1	2024-06-07 19:41:35	5.394,83 €	Ammessa	200,00 €				TATF03801G - I.I.S. A. RIGHI - ISTITUTO TECNICO	TA	TARANTO	Quarta	B PS
4627	604zqyhc	6	1	2024-06-07 19:42:37	5.674,71 €	Ammessa	200,00 €				FGPM05000Q - LICEO MARIA IMMACOLATA	FG	SAN GIOVANNI ROTONDO	Terza	B
4628	auofcmj5	6	1	2024-06-07 19:59:30	5.234,82 €	Ammessa	200,00 €				BATF230001 - I.T.T. PANETTI-PITAGORA	BA	BARI	Terza	ITIA/A
4629	n0t3xzi5	6	1	2024-06-07 20:11:19	5.241,96 €	Ammessa	200,00 €				BAPS06301D - LICEO SCIENTIFICO MARGHERITA HACK	BA	MODUGNO	Terza	A
4630	zbvmz0j4	6	1	2024-06-07 20:24:55	5.815,37 €	Ammessa	200,00 €				FGTD061012 - IT.E.T. G. TONIOLO	FG	ZAPPONETA	Terza	CM
4631	eqzcjzdq	6	1	2024-06-07 20:30:46	5.322,19 €	Ammessa	200,00 €				BRTF010004 - I.T.T. G. GIORGI	BR	BRINDISI	Quinta	AE
4632	gcyqdhaw	6	1	2024-06-07 20:39:08	5.322,19 €	Ammessa	200,00 €				BRTF010004 - I.T.T. G. GIORGI	BR	BRINDISI	Terza	AA
4633	ekqmj9nv	6	1	2024-06-07 20:47:48	5.405,34 €	Ammessa	200,00 €				LEPS04401V - LICEO SCIENTIFICO	LE	LECCE	Quarta	A LES
4634	l8qa04e7	6	1	2024-06-07 21:00:34	5.340,85 €	Ammessa	200,00 €				LETE010002 - I.T.E.T. G. DELEDDA	LE	SQUINZANO	Terza	DAFM
4635	uk2r9owc	6	1	2024-06-07 21:04:27	5.340,85 €	Ammessa	200,00 €				LETE010002 - I.T.E.T. G. DELEDDA	LE	SQUINZANO	Terza	DAFM
4636	gmw186ua	6	1	2024-06-07 21:11:47	5.664,65 €	Ammessa	200,00 €				FGTD061012 - IT.E.T. G. TONIOLO	FG	MANFREDONIA	Terza	BSIA
4637	v31ndqdf	6	1	2024-06-07 21:37:27	5.103,19 €	Ammessa	200,00 €				BRRI01401G - I.P. FERRARIS - DE MARCO	BR	BRINDISI	Terza	F
4638	hx12kyza	6	1	2024-06-07 21:50:25	5.449,02 €	Ammessa	200,00 €				LEPS034018 - LICEO SCIENTIFICO FERMI	LE	LECCE	Terza	A M
4639	yn62mbv1	6	1	2024-06-07 22:00:05	5.135,06 €	Ammessa	200,00 €				FGTF048517 - I.T.T. AUGUSTO RIGHI SERALE	FG	CERIGNOLA	Quarta	A
4640	l5ej5jaq	6	1	2024-06-07 22:14:04	5.318,04 €	Ammessa	200,00 €				BRTD00901P - ITET G. SALVEMINI	BR	FASANO	Quarta	Q
4641	1ufsplbv	6	1	2024-06-07 22:32:45	5.144,63 €	Ammessa	200,00 €				FGTD061012 - IT.E.T. G. TONIOLO	FG	MANFREDONIA	Quarta	AM
4642	jsx5c84l	6	1	2024-06-08 00:10:25	5.304,41 €	Ammessa	200,00 €				FGRH010002 - I.P.E.O.A. ENRICO MATTEI	FG	CAGNANO VARANO	Terza	ENO B
4643	dhnumth1	6	1	2024-06-08 00:43:28	5.863,73 €	Ammessa	200,00 €				BATD13000T - I.T.E. LENOCI	BA	CAPURSO	Quarta	C
4644	boatxttf	6	1	2024-06-08 07:30:02	5.424,63 €	Ammessa	200,00 €				BATD21001E - ANTONIO DE VITI DE MARCO	BA	VALENZANO	Quarta	AVR
4645	mkus57eg	6	1	2024-06-08 09:18:26	5.457,81 €	Ammessa	200,00 €				BARH04000D - I.P.E.O.A. DI MOLFETTA	BA	TERLIZZI	Terza	D
4646	bspb1ry1	6	1	2024-06-08 09:51:43	5.857,72 €	Ammessa	200,00 €				TATF03801G - I.I.S. A. RIGHI - ISTITUTO TECNICO	TA	TARANTO	Quarta	B
4647	ksq9vu3g	6	1	2024-06-08 10:29:56	5.458,13 €	Ammessa	200,00 €				TATF03801G - I.I.S. A. RIGHI - ISTITUTO TECNICO	TA	TARANTO	Terza	BM
4648	lzvy2jgb	6	1	2024-06-08 10:31:15	5.913,06 €	Ammessa	200,00 €				BTTD00701N - I.I.S.S. L. EINAUDI	BT	CANOSA DI PUGLIA	Terza	B
4649	cf6uijc4	6	1	2024-06-08 11:57:54	5.941,71 €	Ammessa	200,00 €				BTTD02301G - I.T.E. M. DELL'AQUILA-SAN FERD.	BT	SAN FERDINANDO DI PUGLIA	Quarta	AFM
4650	hvyhbvaj	6	1	2024-06-08 12:15:42	5.941,71 €	Ammessa	200,00 €				BTTD02301G - I.T.E. M. DELL'AQUILA-SAN FERD.	BT	SAN FERDINANDO DI PUGLIA	Quarta	AFM
4651	wmho2tux	6	1	2024-06-08 12:26:57	5.747,37 €	Ammessa	200,00 €				FGTF17000V - I.T.E.T. LUIGI DI MAGGIO	FG	MANFREDONIA	Quinta	BB
4652	0avy0ail	6	1	2024-06-08 12:50:00	5.063,30 €	Ammessa	200,00 €				TATE04201C - P.SSA MARIA PIA	TA	TARANTO	Terza	C
4653	xyf9xhs7	6	1	2024-06-08 14:30:19	5.471,02 €	Ammessa	200,00 €				FGTD061012 - IT.E.T. G. TONIOLO	FG	MANFREDONIA	Terza	3AS
4654	egrqf1ay	6	1	2024-06-08 16:13:48	5.405,77 €	Ammessa	200,00 €				BRTH020006 - I.T.E.TCARNARO-MARCONI-FLACCO-BELLUZZI	BR	MESAGNE	Quarta	4CMNB
4655	muboh420	6	1	2024-06-08 18:42:10	5.631,17 €	Ammessa	200,00 €				FGTE03000R - ITET NOTARANGELO-ROSATI-GIANNONE-MASI	FG	FOGGIA	Quinta	A
4656	xfzf8uoz	6	1	2024-06-08 18:53:00	5.505,42 €	Ammessa	200,00 €				BATD02601A - I.T.E. C. COLAMONICO - ITT CHIARULLI	BA	ACQUAVIVA DELLE FONTI	Terza	A TUR
4657	bvvzwmf1	6	1	2024-06-08 19:31:24	5.375,00 €	Ammessa	200,00 €				FGTD010004 - I.T.E. A. FRACCACRETA	FG	SAN SEVERO	Quinta	B
4658	txxyyz34	6	1	2024-06-08 21:40:17	5.191,14 €	Ammessa	200,00 €				BATF06301G - GUGLIELMO MARCONI	BA	BARI	Quarta	IB
4659	wm3zg2je	6	1	2024-06-09 02:42:55	5.410,02 €	Ammessa	200,00 €				LETF03401A - ISTITUTO TECNICO INDUSTRIALE E. FERMI	LE	TREPUZZI	Quinta	A INF
4660	6o0abxjv	6	1	2024-06-09 09:40:05	5.472,03 €	Ammessa	200,00 €				FGPC00101B - LICEO G.T. GIORDANI	FG	MONTE SANT'ANGELO	Terza	A
4661	23errfxn	6	1	2024-06-09 09:50:04	5.598,38 €	Ammessa	200,00 €				TATF03701Q - MAJORANA	TA	MARTINA FRANCA	Terza	B
4662	7rgkcfbx	6	1	2024-06-09 09:52:15	5.598,38 €	Ammessa	200,00 €				TATF03701Q - MAJORANA	TA	MARTINA FRANCA	Terza	B
4663	9cnk8t6g	6	1	2024-06-09 10:23:50	5.224,89 €	Ammessa	200,00 €				BRPS00301X - L. DA VINCI - FASANO -	BR	FASANO	Terza	D
4664	ilt0opgw	6	1	2024-06-09 11:28:47	5.480,70 €	Ammessa	200,00 €				LEPS01000P - LICEO SCIENTIFICO COSIMO DE GIORGI	LE	VEGLIE	Terza	G
4665	w1cootcv	6	1	2024-06-09 13:17:42	5.515,38 €	Ammessa	200,00 €				FGRI021011 - I.P. PRIMO LEVI	FG	SAN MARCO IN LAMIS	Quarta	AE
4666	7v6ixl0x	6	1	2024-06-09 16:58:04	5.270,64 €	Ammessa	200,00 €				TATE04201C - P.SSA MARIA PIA	TA	TARANTO	Quinta	B
4667	eey2wasu	6	1	2024-06-09 18:32:29	5.842,72 €	Ammessa	200,00 €				TATF09000G - I.T.T. A. PACINOTTI	TA	TARANTO	Terza	B
4668	37xmojcd	6	1	2024-06-09 19:50:18	5.720,54 €	Ammessa	200,00 €				BRTF010004 - I.T.T. G. GIORGI	BR	CAROVIGNO	Terza	3AA
4669	a7b0jb5h	6	1	2024-06-09 20:57:20	5.722,63 €	Ammessa	200,00 €				TAPS070008 - LICEO G. MOSCATI	TA	GROTTAGLIE	Terza	C
4670	go2tk3vz	6	1	2024-06-09 21:33:46	5.899,68 €	Ammessa	200,00 €				BAPS09000R - LICEO O. TEDONE	BA	CORATO	Quinta	D
4671	vc3fdnuy	6	1	2024-06-09 23:39:30	5.056,66 €	Ammessa	200,00 €				BATD02000A - I.T.E. F. M. GENCO	BA	ALTAMURA	Quarta	BSIA
4672	hd0eu6il	6	1	2024-06-10 09:35:51	5.571,95 €	Ammessa	200,00 €				BAPS01000X - LICEO SCIENTIFICO A. SCACCHI	BA	BARI	Terza	E
4673	ka4wb5ms	6	1	2024-06-10 10:02:37	5.372,93 €	Ammessa	200,00 €				BAPC18000X - LICEO CARMINE SYLOS	BA	BITONTO	Quarta	C
4674	dzxjyf6v	6	1	2024-06-10 10:23:51	5.203,93 €	Ammessa	200,00 €				BATH040009 - I.T.T. EUCLIDE-CARACCIOLO	BA	BARI	Terza	ALCA
4675	aihld9j1	6	1	2024-06-10 10:47:06	5.863,16 €	Ammessa	200,00 €				BARH120016 - I.P. DOMENICO MODUGNO	BA	NOICATTARO	Quinta	C ENO
4676	ee6k31dj	6	1	2024-06-10 10:47:58	5.932,83 €	Ammessa	200,00 €				LETF01601R - IST. TECNICO TECNOLOGICO DON T. BELLO	LE	SPECCHIA	Terza	CAIE
4677	1qs0zb7c	6	1	2024-06-10 10:55:23	5.868,15 €	Ammessa	200,00 €				BTTD05701P - I.T.E. G. DELL'OLIO	BT	BISCEGLIE	Quarta	B
4678	elyqe9t8	6	1	2024-06-10 11:20:24	5.805,72 €	Ammessa	200,00 €				TASD02002Q - LICEO ARTISTICO V. CALO'	TA	CASTELLANETA	Quarta	H
4679	y6aigmut	6	1	2024-06-10 11:25:42	5.562,22 €	Ammessa	200,00 €				BARI052018 - IPSIA AGOSTINO AGHERBINO	BA	PUTIGNANO	Quinta	F
4680	k4zh43mj	6	1	2024-06-10 11:55:50	5.435,92 €	Ammessa	200,00 €				TATD08000P - I.T.E. PITAGORA	TA	TARANTO	Quarta	B

PR Puglia FESR-FSE+ 2021-2027
Priorità: 6. Istruzione e Formazione
Obiettivo specifico: ESO4.6

Azione 6.3 interventi per garantire l'accesso universale all'istruzione
Sub Azione 6.3.5 Diritto allo studio e all'inclusione scolastica

N. Graduatoria	Codice Pratica	Punteggio ISEE	Punteggio Genere	Data e ora Invio	Importo ISEE	Esito_Finale	Importo Beneficio	Codice Fiscale Beneficiario	Cognome Studente	Nome Studente	Istituzione scolastica di II grado	Prov	Residenza	Classe	Sezione
4681	4w4v9xwm	6	1	2024-06-10 12:02:20	5.435,92 €	Ammessa	200,00 €				TATD08000P - I.T.E. PITAGORA	TA	TARANTO	Quinta	D
4682	7wkrv3fy	6	1	2024-06-10 13:19:20	5.853,35 €	Ammessa	200,00 €				TARI02401R - IPSIA ARCHIMEDE	TA	TARANTO	Terza	D
4683	tq8s3mtq	6	1	2024-06-10 14:29:57	5.706,63 €	Ammessa	200,00 €				FGPS010008 - LICEO SCIENTIFICO A. VOLTA	FG	FOGGIA	Terza	CSA
4684	8zpctqj8	6	1	2024-06-10 14:32:42	5.201,69 €	Ammessa	200,00 €				BATD05901N - MARCO POLO	BA	SANNICANDRO DI BARI	Quarta	B
4685	ptt65071	6	1	2024-06-10 14:44:31	5.916,34 €	Ammessa	200,00 €				BATD02902V - I.I.S.S. TOMMASO FIORE - MODUGNO	BA	MODUGNO	Terza	A
4686	3vcxi726	6	1	2024-06-10 14:56:38	5.859,19 €	Ammessa	200,00 €				BAPS01000X - LICEO SCIENTIFICO A. SCACCHI	BA	PALO DEL COLLE	Terza	M
4687	mrm8wn4z	6	1	2024-06-10 15:22:21	5.160,39 €	Ammessa	200,00 €				FGTN058014 - I.T.E. TURISTICO G. LIBETTA	FG	PESCHICI	Quarta	A
4688	ppnh3tm1	6	1	2024-06-10 15:41:40	5.365,69 €	Ammessa	200,00 €				FGTF17000V - I.T.E.T. LUIGI DI MAGGIO	FG	SAN NICANDRO GARGANICO	Quinta	A
4689	2csj1kla	6	1	2024-06-10 15:43:06	5.948,49 €	Ammessa	200,00 €				TARI02401R - IPSIA ARCHIMEDE	TA	TARANTO	Terza	I
4690	2zrrlf3r	6	1	2024-06-10 16:23:01	5.517,05 €	Ammessa	200,00 €				BASL06000T - LICEO DE NITTIS-PASCALI	BA	RUTIGLIANO	Terza	B
4691	j6zus1it	6	1	2024-06-10 16:39:11	5.788,72 €	Ammessa	200,00 €				BARH03301B - IPSSEOA CASAMASSIMA	BA	VALENZANO	Terza	A
4692	9rj45pwf	6	1	2024-06-10 17:03:55	5.130,12 €	Ammessa	200,00 €				BRTD00901P - ITET G. SALVEMINI	BR	FASANO	Quinta	T
4693	bil6nvej	6	1	2024-06-10 17:43:49	5.868,07 €	Ammessa	200,00 €				LESL03302A - LICEO ARTISTICO E MUSICALE GIANNELLI	LE	MELISSANO	Quinta	E
4694	zkbx3qxm	6	1	2024-06-10 17:57:56	5.247,80 €	Ammessa	200,00 €				FGPC052018 - LICEO PUBLIO VIRGILIO MARONE	FG	VICO DEL GARGANO	Quinta	ACL
4695	6svv38v7	6	1	2024-06-10 18:04:34	5.680,22 €	Ammessa	200,00 €				BAPS12000B - LICEO GALILEO GALILEI	BA	BITONTO	Terza	B LA
4696	nlg5reur	6	1	2024-06-10 18:04:45	5.247,80 €	Ammessa	200,00 €				FGRA052011 - I.P. PUBLIO VIRGILIO MARONE	FG	VICO DEL GARGANO	Quinta	A
4697	fis39bu1	6	1	2024-06-10 18:20:33	5.880,92 €	Ammessa	200,00 €				BARC054017 - LUCIANO TANDOI	BA	RUVO DI PUGLIA	Terza	D
4698	oq24gs7o	6	1	2024-06-10 18:30:58	5.845,35 €	Ammessa	200,00 €				BATD06101N - I.T.E. GIULIO CESARE	BA	BITONTO	Terza	A FM
4699	z7uylzii	6	1	2024-06-10 18:45:59	5.107,27 €	Ammessa	200,00 €				TAPM020008 - LICEO SCIENZE UMANE VITTORINO DA FELTRE	TA	TARANTO	Quarta	D SU
4700	hnbzxia7	6	1	2024-06-10 18:56:21	5.677,08 €	Ammessa	200,00 €				FGTF17000V - I.T.E.T. LUIGI DI MAGGIO	FG	SAN GIOVANNI ROTONDO	Quarta	DI
4701	cktsj14m	6	1	2024-06-10 19:00:34	5.107,27 €	Ammessa	200,00 €				TARF044013 - I.P. F.S. CABRINI	TA	TARANTO	Terza	A CS
4702	6mrqzvhg	6	1	2024-06-10 19:27:16	5.594,73 €	Ammessa	200,00 €				LETD039017 - IST.TECN.COMM.LEV.BACHELETCOPERTINO	LE	CARMIANO	Terza	APCP
4703	43lqfrn4	6	1	2024-06-10 19:43:07	5.937,45 €	Ammessa	200,00 €				BTRH05801C - A. MORO	BT	TRANI	Quarta	D
4704	0hronyr9	6	1	2024-06-10 21:09:30	5.112,43 €	Ammessa	200,00 €				BATF06401B - IST. TECN. TECNOLOGICO FERRARIS	BT	BISCEGLIE	Quarta	BM
4705	khghcngy	6	1	2024-06-11 06:40:57	5.250,08 €	Ammessa	200,00 €				BRTD100004 - I.T.E.T. PANTANELLI-MONNET	BR	OSTUNI	Quarta	B
4706	tmq5aohi	6	1	2024-06-11 08:54:43	5.143,27 €	Ammessa	200,00 €				TAPS042015 - LICEO MARIA PIA	TA	LEPORANO	Quinta	A
4707	i9dyl53j	6	1	2024-06-11 09:11:51	5.279,41 €	Ammessa	200,00 €				BATD21000D - I.T.E.T. DE VITI DE MARCO	BA	CELLAMARE	Quinta	C
4708	tooyol6b	6	1	2024-06-11 09:53:22	5.823,78 €	Ammessa	200,00 €				BATF26000R - I.T.E.T. VITO SANTE LONGO	BA	MONOPOLI	Quinta	ASIA
4709	ft11anha	6	1	2024-06-11 09:53:46	5.750,97 €	Ammessa	200,00 €				BTRI050008 - I.P. ARCHIMEDE	BT	BARLETTA	Terza	MI
4710	2l6z1baj	6	1	2024-06-11 10:25:07	5.104,66 €	Ammessa	200,00 €				TATD08000P - I.T.E. PITAGORA	TA	TARANTO	Terza	F
4711	zrybi8nu	6	1	2024-06-11 10:40:15	5.660,09 €	Ammessa	200,00 €				LETF01601R - IST. TECNICO TECNOLOGICO DON T. BELLO	LE	CASTRIGNANO DEL CAPO	Quarta	CML
4712	p85ddxzy	6	1	2024-06-11 11:25:12	5.539,71 €	Ammessa	200,00 €				BATD029528 - I.I.S.S. T. FIORE CORSO SERALE SIRIO	BA	MODUGNO	Terza	A S
4713	gspzwk0a	6	1	2024-06-11 12:28:51	5.394,82 €	Ammessa	200,00 €				BATF06301G - GUGLIELMO MARCONI	BA	CASAMASSIMA	Terza	IC
4714	nm9abhk8	6	1	2024-06-11 12:38:42	5.232,14 €	Ammessa	200,00 €				FGTD010004 - I.T.E. A. FRACCACRETA	FG	SAN SEVERO	Terza	A
4715	8qltf2yl	6	1	2024-06-11 12:50:52	5.164,97 €	Ammessa	200,00 €				LETF03401A - ISTITUTO TECNICO INDUSTRIALE E. FERMI	LE	LECCE	Quinta	A INF
4716	3e5dznn	6	1	2024-06-11 15:04:09	5.962,26 €	Ammessa	200,00 €				FGPM059017 - LICEO A. G. RONCALLI	FG	MANFREDONIA	Quinta	C
4717	zng37mel	6	1	2024-06-11 15:17:46	5.343,67 €	Ammessa	200,00 €				BARI016015 - I.P.S.I.A.	BA	SANTERAMO IN COLLE	Quarta	B
4718	ba93wxok	6	1	2024-06-11 15:32:57	5.417,32 €	Ammessa	200,00 €				TAPC040009 - LICEO TITO LIVIO	TA	MARTINA FRANCA	Quarta	D
4719	hkbcamyd	6	1	2024-06-11 15:33:36	5.713,40 €	Ammessa	200,00 €				TATF03801G - I.I.S. A. RIGHI - ISTITUTO TECNICO	TA	TARANTO	Terza	AA
4720	khusz9kh	6	1	2024-06-11 16:02:06	5.713,40 €	Ammessa	200,00 €				TARI02401R - IPSIA ARCHIMEDE	TA	TARANTO	Quarta	S
4721	xatjuu7u	6	1	2024-06-11 16:19:31	5.267,11 €	Ammessa	200,00 €				BTSL04401N - LICEO ARTISTICO GIUSEPPE COLASANTO	BT	ANDRIA	Quinta	A
4722	p601zb4w	6	1	2024-06-11 16:51:58	5.089,59 €	Ammessa	200,00 €				BARH120027 - I.P. DOMENICO MODUGNO	BA	CONVERSANO	Terza	A
4723	vnb1pwig	6	1	2024-06-11 17:04:57	5.508,93 €	Ammessa	200,00 €				BTRH05801C - A. MORO	BT	TRANI	Quarta	E
4724	gbt5fv9k	6	1	2024-06-11 17:10:18	5.535,16 €	Ammessa	200,00 €				BRTF010004 - I.T.T. G. GIORGI	BR	MESAGNE	Terza	AE
4725	a3ooycoe	6	1	2024-06-11 17:16:33	5.369,11 €	Ammessa	200,00 €				FGTD060005 - I.T.E.T. VITTORIO EMANUELE III	FG	LUCERA	Terza	B
4726	qt2otvgz	6	1	2024-06-11 17:23:45	5.137,24 €	Ammessa	200,00 €				BATD13000T - I.T.E. LENOCI	BA	BARI	Quarta	CSIA
4727	gduz00we	6	1	2024-06-11 17:33:47	5.860,30 €	Ammessa	200,00 €				BATD013018 - VITTORIO BACHELET	BA	GRAVINA IN PUGLIA	Terza	IL
4728	ej13w65m	6	1	2024-06-11 17:36:16	5.250,66 €	Ammessa	200,00 €				FGRC00801T - I.P. L.EINAUDI	FG	FOGGIA	Terza	E
4729	nuvfdxh0	6	1	2024-06-11 17:42:23	5.474,96 €	Ammessa	200,00 €				BAPS028016 - L. S. E. MAJORANA	BA	MOLA DI BARI	Quarta	B
4730	xkeyv0i9	6	1	2024-06-11 17:55:32	5.630,38 €	Ammessa	200,00 €				BATD13000T - I.T.E. LENOCI	BA	SANNICANDRO DI BARI	Quarta	C
4731	z784ygur	6	1	2024-06-11 17:59:00	5.919,42 €	Ammessa	200,00 €				BTRI050008 - I.P. ARCHIMEDE	BT	CANOSA DI PUGLIA	Quarta	AMEC
4732	vinzukgl	6	1	2024-06-11 18:21:24	5.146,57 €	Ammessa	200,00 €				TATF09000G - I.T.T. A. PACINOTTI	TA	TARANTO	Quinta	C
4733	c8cukv7c	6	1	2024-06-11 18:36:18	5.380,05 €	Ammessa	200,00 €				BATL07000T - I.T.T. NERVI-GALILEI	BA	ALTAMURA	Terza	B
4734	iuyvsl39	6	1	2024-06-11 18:59:51	5.549,75 €	Ammessa	200,00 €				BTTD023511 - I.T.E. M. DELL'AQUILA SERALE-SAN FERD.	BT	SAN FERDINANDO DI PUGLIA	Quinta	RIM
4735	3523nsde	6	1	2024-06-11 19:11:59	5.585,87 €	Ammessa	200,00 €				BTRI023022 - I.P. S. STAFFA-TRINITAPOLI	BT	TRINITAPOLI	Terza	I
4736	rp5pvm4c	6	1	2024-06-11 19:17:56	5.004,91 €	Ammessa	200,00 €				FGRI01101A - I.P. G.PAVONCELLI	FG	CERIGNOLA	Terza	B
4737	kl0k8wh8	6	1	2024-06-11 19:32:38	5.504,85 €	Ammessa	200,00 €				FGRI01150P - I.P. G. PAVONCELLI SERALE	FG	CERIGNOLA	Quarta	B
4738	9e9052wr	6	1	2024-06-11 19:38:57	5.036,67 €	Ammessa	200,00 €				BATD21001E - ANTONIO DE VITI DE MARCO	BA	VALENZANO	Terza	V
4739	34zoxliw	6	1	2024-06-11 19:54:45	5.681,67 €	Ammessa	200,00 €				BRTH020006 - I.T.E.TCARNARO-MARCONI-FLACCO-BELLUZZI	LE	MONTERONI DI LECCE	Quarta	CMAB
4740	pxr0c95m	6	1	2024-06-11 20:19:12	5.409,61 €	Ammessa	200,00 €				BATF06301G - GUGLIELMO MARCONI	BA	BARI	Quarta	ID
4741	vlwa5ax6	6	1	2024-06-11 21:14:08	5.650,69 €	Ammessa	200,00 €				LERC04201Q - I.S.I.S.S. L. SCARAMBONE - LECCE -	LE	VEGLIE	Quarta	AODO
4742	6doug2md	6	1	2024-06-11 21:22:10	5.940,31 €	Ammessa	200,00 €				BTPS15000X - LICEO CARLO CAFIERO	BT	BARLETTA	Terza	P
4743	svavdigl	6	1	2024-06-12 08:24:28	5.247,61 €	Ammessa	200,00 €				FGTD010004 - I.T.E. A. FRACCACRETA	FG	SAN SEVERO	Terza	A AFM
4744	afmvm117	6	1	2024-06-12 09:11:36	5.440,57 €	Ammessa	200,00 €				BARH03301B - IPSSEOA CASAMASSIMA	BA	VALENZANO	Terza	D
4745	fjtp6g6	6	1	2024-06-12 09:39:04	5.756,56 €	Ammessa	200,00 €				LETD04401P - IST.TECNICO ECONOMICO F. CALASSO	LE	SURBO	Terza	H
4746	l8upvb1u	6	1	2024-06-12 10:06:30	5.596,28 €	Ammessa	200,00 €				BATD013018 - VITTORIO BACHELET	BA	GRAVINA IN PUGLIA	Terza	E
4747	sknnkktn	6	1	2024-06-12 10:11:35	5.890,20 €	Ammessa	200,00 €				TATF044507 - LISIDE F.S. CABRINI SERALE	TA	TARANTO	Terza	A
4748	73eyf0io	6	1	2024-06-12 10:15:41	5.336,48 €	Ammessa	200,00 €				BRPC00801X - V. LILLA - FRANCAVILLA FONTANA	BR	FRANCAVILLA FONTANA	Terza	A
4749	og7ohd3b	6	1	2024-06-12 10:24:13	5.150,09 €	Ammessa	200,00 €				TATD026013 - L. EINAUDI	TA	SAVA	Quinta	A
4750	xwp0mb2g	6	1	2024-06-12 11:25:23	5.336,48 €	Ammessa	200,00 €				BRTF02000P - I.T.T. E. FERMI	BR	FRANCAVILLA FONTANA	Quinta	ACC
4751	ggnlbpl0	6	1	2024-06-12 11:26:01	5.183,38 €	Ammessa	200,00 €				FGRH060014 - I.P.E.O.A. M. LECCE - MANFREDONIA	FG	MANFREDONIA	Quarta	BM
4752	z4afmds6	6	1	2024-06-12 11:27:03	5.652,33 €	Ammessa	200,00 €				BATD02000A - I.T.E. F. M. GENCO	BA	ALTAMURA	Quarta	A

N. Graduatoria	Codice Pratica	Punteggio ISEE	Punteggio Genere	Data e ora Invio	Importo ISEE	Esito_Finale	Importo Beneficio	Codice Fiscale Beneficiario	Cognome Studente	Nome Studente	Istituzione scolastica di II grado	Prov	Residenza	Classe	Sezione
4753	08p279u5	6	1	2024-06-12 11:32:39	5.249,02 €	Ammessa	200,00 €				BTRI05052Q - IPSIA ARCHIMEDE - BARLETTA SERALE	BT	BARLETTA	Quinta	MTB
4754	cz5rv9h6	6	1	2024-06-12 11:45:24	5.566,75 €	Ammessa	200,00 €				LEPC120003 - LICEO GALILEO GALILEI	LE	NARDO'	Terza	B
4755	ncstvdz4	6	1	2024-06-12 12:17:30	5.275,00 €	Ammessa	200,00 €				TATF09000G - I.T.T. A. PACINOTTI	TA	TARANTO	Quinta	A
4756	kppcpmeg	6	1	2024-06-12 12:52:55	5.520,35 €	Ammessa	200,00 €				TATF03801G - I.I.S. A. RIGHI - ISTITUTO TECNICO	TA	TARANTO	Terza	B
4757	iwej0quo	6	1	2024-06-12 13:39:19	5.452,15 €	Ammessa	200,00 €				FGPC044019 - LICEO FIANI	FG	TORREMAGGIORE	Terza	H
4758	1eqa6vr4	6	1	2024-06-12 17:36:42	5.364,97 €	Ammessa	200,00 €				BARH11000E - I.P. E. MAJORANA	BA	BARI	Quinta	PASTICCERI
4759	mzx44fi4	6	1	2024-06-12 17:45:53	5.961,38 €	Ammessa	200,00 €				FGTF13000C - I.T.T. ALTAMURA-DA VINCI	FG	FOGGIA	Terza	A I
4760	vn2u5svx	6	1	2024-06-12 17:48:42	5.681,95 €	Ammessa	200,00 €				BTPS15000X - LICEO CARLO CAFIERO	BT	BARLETTA	Quinta	N
4761	43buev96	6	1	2024-06-12 17:59:31	5.571,61 €	Ammessa	200,00 €				TATD026013 - L. EINAUDI	TA	AVETRANA	Quarta	BTUR
4762	fffxegy8	6	1	2024-06-12 21:56:20	5.109,35 €	Ammessa	200,00 €				FGTF13000C - I.T.T. ALTAMURA-DA VINCI	FG	FOGGIA	Quarta	C
4763	2aa6t1lm	6	1	2024-06-12 23:17:21	5.467,11 €	Ammessa	200,00 €				BRTH020006 - I.T.E.TCARNARO-MARCONI-FLACCO-BELLUZZI	BR	BRINDISI	Terza	CAIE
4764	ge05r2j2	6	1	2024-06-12 23:35:56	5.240,41 €	Ammessa	200,00 €				LETD04401P - IST.TECNICO ECONOMICO F. CALASSO	BR	CELLINO SAN MARCO	Quarta	B
4765	kcxnivm4	6	1	2024-06-13 07:01:20	5.235,42 €	Ammessa	200,00 €				TARC03901T - ISTITUTO PROF.LE PERRONE	TA	MASSAFRA	Quarta	F
4766	cnsupe60	6	1	2024-06-13 07:09:07	5.235,42 €	Ammessa	200,00 €				TATF027015 - ISTITUTO TECNICO IND. EDOARDO AMALDI	TA	MASSAFRA	Quarta	C
4767	kl2b9bmu	6	1	2024-06-13 08:00:16	5.378,87 €	Ammessa	200,00 €				BASD039013 - LICEO ARTISTICO FEDERICO II STUPOR MUNDI	BT	TRANI	Terza	D
4768	4r31hpbb	6	1	2024-06-13 08:27:50	5.030,23 €	Ammessa	200,00 €				LETF03801N - IST.TECNICO INDUSTRIALE-MAGLIE	LE	SAN CASSIANO	Terza	B
4769	thgq8ews	6	1	2024-06-13 09:46:38	5.897,26 €	Ammessa	200,00 €				FGPS010008 - LICEO SCIENTIFICO A. VOLTA	FG	CARAPELLE	Terza	C
4770	hh54b0po	6	1	2024-06-13 09:53:39	5.896,32 €	Ammessa	200,00 €				TATF09000G - I.T.T. A. PACINOTTI	TA	TARANTO	Terza	B
4771	1up1nv8n	6	1	2024-06-13 10:27:17	5.026,96 €	Ammessa	200,00 €				BRTD100004 - I.T.E.T. PANTANELLI-MONNET	BR	SAN VITO DEI NORMANNI	Quarta	B
4772	ah615o9j	6	1	2024-06-13 10:29:48	5.376,02 €	Ammessa	200,00 €				BARH01000N - I.P.E.O.A. A. PEROTTI	BA	BARI	Quarta	A/C
4773	8a05z8fh	6	1	2024-06-13 10:38:26	5.776,34 €	Ammessa	200,00 €				BAPS38000R - LICEI A. EINSTEIN - L. DA VINCI	BA	MOLFETTA	Terza	A
4774	1mrik7uk	6	1	2024-06-13 11:06:37	5.898,18 €	Ammessa	200,00 €				BATL07000T - I.T.T. NERVI-GALILEI	BA	SANTERAMO IN COLLE	Terza	AI
4775	ccwimwde	6	1	2024-06-13 11:06:46	5.392,82 €	Ammessa	200,00 €				TATF03801G - I.I.S. A. RIGHI - ISTITUTO TECNICO	TA	TARANTO	Quinta	BA
4776	ct6n56yj	6	1	2024-06-13 11:15:32	5.892,39 €	Ammessa	200,00 €				FGRC04601L - I.P.S.C. A. OLIVETTI - ORTA NOVA	FG	ORTA NOVA	Quinta	B
4777	4sk5tb9g	6	1	2024-06-13 13:21:52	5.467,56 €	Ammessa	200,00 €				FGTF059018 - I.T.T. FERMI-ROTUNDI-EUCLIDE	FG	MANFREDONIA	Terza	B
4778	vymg3o8y	6	1	2024-06-13 14:50:17	5.039,88 €	Ammessa	200,00 €				FGPS08000E - LICEO ALBERT EINSTEIN	BT	SAN FERDINANDO DI PUGLIA	Terza	D
4779	26ayyqq8	6	1	2024-06-13 15:34:27	5.011,49 €	Ammessa	200,00 €				BAPC24000A - LICEO G. GALILEI - M. CURIE	BA	POLIGNANO A MARE	Terza	ASA
4780	j0zrs55o	6	1	2024-06-13 15:48:02	5.675,99 €	Ammessa	200,00 €				FGTF13000C - I.T.T. ALTAMURA-DA VINCI	FG	FOGGIA	Terza	A
4781	zzl6ioo2	6	1	2024-06-13 16:13:52	5.127,64 €	Ammessa	200,00 €				TARH07050B - MEDITERRANEO SERALE - PULSANO	TA	TARANTO	Quinta	A
4782	amzdg6yl	6	1	2024-06-13 16:16:29	5.328,57 €	Ammessa	200,00 €				BTRH053019 - I.P. A. MORO	BT	TRINITAPOLI	Quinta	OR
4783	dbph141s	6	1	2024-06-13 16:31:28	5.612,15 €	Ammessa	200,00 €				TAPS19000A - LICEO GALILEO FERRARIS	TA	TARANTO	Quinta	DL
4784	vv4s9nxd	6	1	2024-06-13 17:19:49	5.871,34 €	Ammessa	200,00 €				TAPS03801D - I.I.S. A. RIGHI - LICEO	TA	TARANTO	Terza	AL
4785	afb5e80m	6	1	2024-06-13 17:30:49	5.216,67 €	Ammessa	200,00 €				TATF04101B - ORESTE DEL PRETE	BR	ORIA	Terza	A
4786	9031agxn	6	1	2024-06-13 18:14:31	5.176,25 €	Ammessa	200,00 €				TARF00650L - ISTITUTO PROFESSIONALE LENTINI-SERALE	TA	MOTTOLA	Terza	B
4787	gxqo9u5t	6	1	2024-06-13 18:28:22	5.679,97 €	Ammessa	200,00 €				FGTF13000C - I.T.T. ALTAMURA-DA VINCI	FG	FOGGIA	Terza	A
4788	hneq5lop	6	1	2024-06-13 18:43:20	5.974,07 €	Ammessa	200,00 €				BTTD05801E - A. MORO	BT	TRANI	Quarta	F
4789	klj21476	6	1	2024-06-13 19:19:44	5.331,59 €	Ammessa	200,00 €				LEPS220003 - LICEO G. STAMPACCHIA	LE	MORCIANO DI LEUCA	Quarta	E
4790	y17gm9pm	6	1	2024-06-13 19:27:27	5.075,83 €	Ammessa	200,00 €				BTRI050008 - I.P. ARCHIMEDE	BT	BARLETTA	Terza	D
4791	dyjosr14	6	1	2024-06-13 19:29:39	5.311,80 €	Ammessa	200,00 €				FGPS00701D - LICEO GENEROSO DE ROGATIS	FG	SAN NICANDRO GARGANICO	Terza	A
4792	hcuzoe6z	6	1	2024-06-13 22:48:53	5.910,69 €	Ammessa	200,00 €				LETF03701T - ISTITUTO TECNICO TECNOLOGICO - GALATONE	LE	GALATONE	Terza	E
4793	uaqrx5gw	6	1	2024-06-13 23:53:25	5.378,33 €	Ammessa	200,00 €				BAPS06201N - LICEO LINGUISTICO D. ROMANAZZI	BA	BARI	Quarta	A
4794	3wtvbdex	6	1	2024-06-14 07:35:24	5.273,19 €	Ammessa	200,00 €				FGPS040004 - LICEO SCIENTIFICO G. MARCONI	FG	FOGGIA	Terza	C
4795	9jq3hdt0	6	1	2024-06-14 10:02:57	5.956,85 €	Ammessa	200,00 €				FGRI01101A - I.P. G.PAVONCELLI	FG	CERIGNOLA	Quarta	A
4796	y744hi8t	6	1	2024-06-14 10:31:37	5.655,20 €	Ammessa	200,00 €				BATH040009 - I.T.T. EUCLIDE-CARACCIOLO	BT	TRANI	Terza	A
4797	gnm1pegv	6	1	2024-06-14 10:46:44	5.263,31 €	Ammessa	200,00 €				TATF03701Q - MAJORANA	TA	MARTINA FRANCA	Quarta	C
4798	sutph407	6	1	2024-06-14 11:30:53	5.857,13 €	Ammessa	200,00 €				TATF09000G - I.T.T. A. PACINOTTI	TA	TARANTO	Quinta	D
4799	y4yg53p1	6	1	2024-06-14 13:17:27	5.334,34 €	Ammessa	200,00 €				BARI026515 - I.P.I.A. N.CHIARULLI SERALE	BA	ADELFIA	Terza	A
4800	4qmzqp83	6	1	2024-06-14 16:54:55	5.071,13 €	Ammessa	200,00 €				BRRI01401G - I.P. FERRARIS - DE MARCO	BR	BRINDISI	Quinta	D
4801	u0bcsdrx	6	1	2024-06-14 17:32:40	5.352,77 €	Ammessa	200,00 €				FGTD02000P - I.T.E.T. DANTE ALIGHIERI	FG	CERIGNOLA	Quarta	A
4802	71zwmwus	6	1	2024-06-14 17:47:18	5.768,62 €	Ammessa	200,00 €				BTRC03601A - IPSC - IPSAM COSMAI	BT	BISCEGLIE	Quinta	AT
4803	9gr4kzxj	6	1	2024-06-14 17:59:48	5.768,62 €	Ammessa	200,00 €				BTTD05701P - I.T.E. G. DELL'OLIO	BT	BISCEGLIE	Quinta	C
4804	1qz9hwk1	6	1	2024-06-14 18:49:59	5.953,58 €	Ammessa	200,00 €				LERH00101P - I.I.S.S. PRESTA COLUMELLA LECCE	LE	LECCE	Quinta	BENO
4805	yzpvqjex	6	1	2024-06-14 19:26:43	5.113,90 €	Ammessa	200,00 €				LEPS04000E - LICEO A. VALLONE	LE	GALATINA	Terza	D
4806	186zfihq	6	1	2024-06-14 20:30:38	5.797,24 €	Ammessa	200,00 €				FGTA03701P - I.T.T. DI SANGRO-MINUZIANO-ALBERTI	FG	SAN SEVERO	Terza	A
4807	y682jrbq	6	1	2024-06-15 07:18:49	5.720,42 €	Ammessa	200,00 €				FGPC05401X - LICEO BOVINO	FG	DELICETO	Quinta	5
4808	fkmmpnd4	6	1	2024-06-15 08:38:54	5.948,04 €	Ammessa	200,00 €				LETD08000R - I.T.E. A. OLIVETTI	LE	SAN CESARIO DI LECCE	Quinta	A SIA
4809	1s5ni4qg	6	1	2024-06-15 10:54:00	5.153,26 €	Ammessa	200,00 €				BTRI050008 - I.P. ARCHIMEDE	BT	TRANI	Quinta	MTB
4810	4mbd8x3d	6	1	2024-06-15 11:33:08	5.676,00 €	Ammessa	200,00 €				BTPC01000D - LICEO A. CASARDI	BT	BARLETTA	Quinta	B
4811	vmt935j6	6	1	2024-06-15 11:53:14	5.609,57 €	Ammessa	200,00 €				BATD06202E - I.T.E. D. ROMANAZZI	BA	BARI	Terza	3ASIA
4812	jwmayvcf4	6	1	2024-06-15 12:04:33	5.564,33 €	Ammessa	200,00 €				FGTA03701P - I.T.T. DI SANGRO-MINUZIANO-ALBERTI	FG	SAN SEVERO	Quarta	A
4813	fzgceiwr	6	1	2024-06-15 12:45:30	5.724,98 €	Ammessa	200,00 €				TASD02000N - LICEO ARTISTICO V. CALO'	TA	MARUGGIO	Quarta	D
4814	c2sx88wc	6	1	2024-06-15 17:35:02	5.712,16 €	Ammessa	200,00 €				BTRC03601A - IPSC - IPSAM COSMAI	BT	BISCEGLIE	Quarta	AT
4815	1noi32my	6	1	2024-06-15 18:22:18	5.405,04 €	Ammessa	200,00 €				FGPC003013 - LICEO FEDERICO II	FG	APRICENA	Quinta	E
4816	tby9tw77	6	1	2024-06-15 18:28:55	5.096,34 €	Ammessa	200,00 €				LEPS07000A - LICEO GIULIETTA BANZI BAZOLI	LE	LECCE	Quarta	L
4817	6os9hbyh	6	1	2024-06-15 21:01:36	5.117,81 €	Ammessa	200,00 €				FGTD003012 - I.T.E.T. FEDERICO II	FG	APRICENA	Terza	BTS
4818	g8o60og0	6	1	2024-06-16 12:18:53	5.463,50 €	Ammessa	200,00 €				BRRC00801G - IPSC DE MARCO FRANCAVILLA F.NA	BR	TORRE SANTA SUSANNA	Quinta	A
4819	f8oeg91f	6	1	2024-06-16 16:23:18	5.015,16 €	Ammessa	200,00 €				BATF06401B - IST. TECN. TECNOLOGICO FERRARIS	BA	GIOVINAZZO	Terza	C
4820	yc6554pg	6	1	2024-06-16 18:49:39	5.514,71 €	Ammessa	200,00 €				BATF06701V - A. VOLTA	BA	BITONTO	Quarta	AMM
4821	k0jo16pa	6	1	2024-06-16 19:20:51	5.724,11 €	Ammessa	200,00 €				FGTD060005 - I.T.E.T. VITTORIO EMANUELE III	FG	LUCERA	Quarta	A
4822	o5jy68no	6	1	2024-06-16 21:19:05	5.166,98 €	Ammessa	200,00 €				BATH040009 - I.T.T. EUCLIDE-CARACCIOLO	BA	ADELFIA	Quinta	A
4823	vp49ewyh	6	1	2024-06-16 21:36:27	5.617,09 €	Ammessa	200,00 €				LETE010002 - I.T.E.T. G. DELEDDA	LE	TREPUZZI	Quarta	B/BAS
4824	c71thznj	6	1	2024-06-17 09:22:27	5.863,57 €	Ammessa	200,00 €				TATD03952G - SERALE IST. TECNOLOGICO BELLISARIO	TA	GINOSA	Terza	F

Bollettino Ufficiale della Regione Puglia - n. 86 del 24-10-2024

72981

PR Puglia FESR-FSE+ 2021-2027
Priorità: 6. Istruzione e Formazione
Obiettivo specifico: ESO4.6

Azione 6.3 interventi per garantire l'accesso universale all'istruzione
Sub Azione 6.3.5 Diritto allo studio e all'inclusione scolastica

N. Graduatoria	Codice Pratica	Punteggio ISEE	Punteggio Genere	Data e ora Invio	Importo ISEE	Esito_Finale	Importo Beneficio	Codice Fiscale Beneficiario	Cognome Studente	Nome Studente	Istituzione scolastica di II grado	Prov	Residenza	Classe	Sezione
4825	igiy7hfv	6	1	2024-06-17 10:03:11	5.093,58 €	Ammessa	200,00 €				BARH04000D - I.P.E.O.A. DI MOLFETTA	BT	BARLETTA	Quarta	BC
4826	w7tey521	6	1	2024-06-17 10:22:23	5.788,60 €	Ammessa	200,00 €				BTRC04651A - LEONTINE E GIUSEPPE DE NITTIS-SERALE	BT	BARLETTA	Terza	H
4827	mttifp79	6	1	2024-06-17 10:49:20	5.857,21 €	Ammessa	200,00 €				BARC067019 - T. TRAETTA	BA	BITONTO	Quarta	A
4828	qgul599j	6	1	2024-06-17 11:08:50	5.046,84 €	Ammessa	200,00 €				LETL04251V - ITG G. GALILEI - CORSO SERALE	LE	LEVERANO	Quarta	ACAT
4829	8e6jmog6	6	1	2024-06-17 11:18:12	5.037,04 €	Ammessa	200,00 €				TATF09000G - I.T.T. A. PACINOTTI	TA	TARANTO	Terza	E
4830	kvcpzecg	6	1	2024-06-17 12:13:36	5.447,46 €	Ammessa	200,00 €				LEPM01000Q - LICEO P. SICILIANI	LE	TREPUZZI	Quarta	CL
4831	jot4rg42	6	1	2024-06-17 13:10:44	5.751,69 €	Ammessa	200,00 €				BATD02601A - I.T.E. C. COLAMONICO - ITT CHIARULLI	BA	ACQUAVIVA DELLE FONTI	Quarta	A
4832	91fx5xmb	6	1	2024-06-17 13:19:17	5.612,69 €	Ammessa	200,00 €				FGTF13000C - I.T.T. ALTAMURA-DA VINCI	FG	FOGGIA	Quarta	A
4833	yqlbmpo6	6	1	2024-06-17 14:19:40	5.861,13 €	Ammessa	200,00 €				BATF26000R - I.T.E.T. VITO SANTE LONGO	BA	MONOPOLI	Terza	A
4834	c9ge1dkc	6	1	2024-06-17 14:22:42	5.654,72 €	Ammessa	200,00 €				BRRI01401G - I.P. FERRARIS - DE MARCO	BR	BRINDISI	Quarta	D
4835	lqs5uq79	6	1	2024-06-17 14:30:30	5.207,30 €	Ammessa	200,00 €				BASL04101D - LICEO ARTISTICO MONS. ANTONIO BELLO	BA	MOLFETTA	Quarta	AL
4836	q2xxvj1j	6	1	2024-06-17 14:40:08	5.930,23 €	Ammessa	200,00 €				TATF03801G - I.I.S. A. RIGHI - ISTITUTO TECNICO	TA	TARANTO	Quinta	ME
4837	9tqrow8d	6	1	2024-06-17 14:59:05	5.227,16 €	Ammessa	200,00 €				BARH049011 - P. CALAMANDREI	BA	BARI	Quarta	H
4838	yzvdh2oe	6	1	2024-06-17 15:32:41	5.253,32 €	Ammessa	200,00 €				BTRC03601A - IPSC - IPSAM COSMAI	BT	TRANI	Terza	AO
4839	79s7e2s9	6	1	2024-06-17 15:33:10	5.217,72 €	Ammessa	200,00 €				TATF09000G - I.T.T. A. PACINOTTI	TA	TARANTO	Quarta	A
4840	fz4cycuj	6	1	2024-06-17 15:58:13	5.194,14 €	Ammessa	200,00 €				BATF230001 - I.T.T. PANETTI-PITAGORA	BA	BITRITTO	Terza	D
4841	pild3ut7	6	1	2024-06-17 16:17:33	5.234,41 €	Ammessa	200,00 €				BARC03701D - R. GORJUX- N.TRIDENTE	BA	MOLFETTA	Terza	E
4842	ylxyx0gw	6	1	2024-06-17 16:48:48	5.422,17 €	Ammessa	200,00 €				TATF044507 - LISIDE F.S. CABRINI SERALE	TA	TARANTO	Quarta	A
4843	tc4fcc6v	6	1	2024-06-17 16:58:00	5.024,04 €	Ammessa	200,00 €				LEPC120003 - LICEO GALILEO GALILEI	LE	NARDO'	Quarta	B
4844	tji32erp	6	1	2024-06-17 17:18:32	5.260,07 €	Ammessa	200,00 €				LERI04201C - I.S.I.S.S.-L. SCARAMBONE-LECCE	LE	SAN PIETRO IN LAMA	Quinta	A MAT
4845	coo8rupz	6	1	2024-06-17 17:22:43	5.217,26 €	Ammessa	200,00 €				BATF06401B - IST. TECN. TECNOLOGICO FERRARIS	BA	BITONTO	Terza	BM
4846	uhhgqtvb	6	1	2024-06-17 18:46:56	5.354,89 €	Ammessa	200,00 €				BTRH05801C - A. MORO	BT	TRANI	Quinta	A
4847	9ohh9zr3	6	1	2024-06-17 19:33:44	5.672,77 €	Ammessa	200,00 €				FGTD044029 - I.T.E. LECCISOTTI - TORREMAGGIORE	FG	CASALNUOVO MONTEROTARO	Quinta	B
4848	ki4d4j3q	6	1	2024-06-17 20:32:39	5.335,47 €	Ammessa	200,00 €				BRPS01101V - LICEO SCIENTIFICO COREUTICO E.FERDINANDO	BR	MESAGNE	Quinta	D
4849	g6aycewr	6	1	2024-06-17 20:58:56	5.500,00 €	Ammessa	200,00 €				LETF006016 - CASARANO	LE	TAURISANO	Terza	AE
4850	dbmdjlb7	6	1	2024-06-17 23:03:35	5.549,51 €	Ammessa	200,00 €				BATF230001 - I.T.T. PANETTI-PITAGORA	BA	BINETTO	Terza	I
4851	yb6w2dc1	6	1	2024-06-17 23:05:40	5.251,50 €	Ammessa	200,00 €				BRTH020006 - I.T.E.TCARNARO-MARCONI-FLACCO-BELLUZZI	BR	BRINDISI	Terza	A ASI
4852	ys6yc04j	6	1	2024-06-17 23:49:58	5.916,16 €	Ammessa	200,00 €				FGPS040004 - LICEO SCIENTIFICO G. MARCONI	FG	FOGGIA	Quarta	C
4853	zrbegqwe	6	1	2024-06-18 08:14:01	5.888,10 €	Ammessa	200,00 €				BATF079015 - ITT LUIGI DELL'ERBA	BA	CASTELLANA GROTTE	Quinta	DI
4854	g6etmun0	6	1	2024-06-18 08:51:52	5.352,26 €	Ammessa	200,00 €				TARI04101E - FALCONE	TA	FRAGAGNANO	Quarta	MAT
4855	5b1kpt04	6	1	2024-06-18 09:40:15	5.474,55 €	Ammessa	200,00 €				TATF027026 - ISTITUTO TECNICO IND. EDOARDO AMALDI	TA	CRISPIANO	Quarta	G
4856	u471evij	6	1	2024-06-18 09:51:45	5.335,20 €	Ammessa	200,00 €				LERI03301N - GALLIPOLI	LE	GALLIPOLI	Quarta	B
4857	4jvvd1hk	6	1	2024-06-18 10:00:46	5.869,75 €	Ammessa	200,00 €				BAPS079013 - LICEO SCIENTIFICO DELL'ERBA CASTELLANA G	BA	CASTELLANA GROTTE	Quarta	AL
4858	vi0mly59	6	1	2024-06-18 10:07:52	5.180,49 €	Ammessa	200,00 €				TAPS18000Q - LICEO D. DE RUGGIERI	TA	MASSAFRA	Quarta	M
4859	gaunyh87	6	1	2024-06-18 10:28:06	5.056,83 €	Ammessa	200,00 €				BRRF010008 - I.P. F. L. MORVILLO FALCONE	BR	BRINDISI	Quinta	A
4860	37xh9aqo	6	1	2024-06-18 10:31:23	5.597,24 €	Ammessa	200,00 €				LEPC01000G - LICEO FRANCESCA CAPECE	LE	POGGIARDO	Quarta	B
4861	gou9lx4j	6	1	2024-06-18 10:39:29	5.130,43 €	Ammessa	200,00 €				BTRI023022 - I.P. S. STAFFA-TRINITAPOLI	BT	TRINITAPOLI	Quarta	P
4862	6dlzgi4p	6	1	2024-06-18 10:55:01	5.306,64 €	Ammessa	200,00 €				TATD08000P - I.T.E. PITAGORA	TA	STATTE	Terza	A
4863	17irk9wo	6	1	2024-06-18 11:06:27	5.429,31 €	Ammessa	200,00 €				TATF044507 - LISIDE F.S. CABRINI SERALE	TA	TARANTO	Quinta	C
4864	ylw2tahu	6	1	2024-06-18 11:25:03	5.686,99 €	Ammessa	200,00 €				TATF04101B - ORESTE DEL PRETE	TA	SAVA	Quarta	B
4865	ewwijdy5	6	1	2024-06-18 11:28:09	5.089,11 €	Ammessa	200,00 €				LEPS04401V - LICEO SCIENTIFICO	LE	LECCE	Quarta	M
4866	mn1ydq0y	6	1	2024-06-18 11:38:27	5.561,20 €	Ammessa	200,00 €				TATF03801G - I.I.S. A. RIGHI - ISTITUTO TECNICO	TA	TARANTO	Quarta	B
4867	q6urg946	6	1	2024-06-18 11:57:47	5.795,33 €	Ammessa	200,00 €				BARI130007 - I.P. L. SANTARELLA - DE LILLA	BA	BARI	Terza	AU
4868	df101480	6	1	2024-06-18 12:23:46	5.488,06 €	Ammessa	200,00 €				LERI04201C - I.S.I.S.S.-L. SCARAMBONE-LECCE	LE	SALICE SALENTINO	Terza	B
4869	kprvpfop	6	1	2024-06-18 12:40:51	5.606,37 €	Ammessa	200,00 €				BAPS09000R - LICEO O. TEDONE	BA	CORATO	Terza	F
4870	0rsqki2t	6	1	2024-06-18 14:01:52	5.297,28 €	Ammessa	200,00 €				LEPS04000E - LICEO A. VALLONE	LE	NARDO'	Quarta	BSA
4871	xs6k5c6n	6	1	2024-06-18 14:16:27	5.841,04 €	Ammessa	200,00 €				BARH049011 - P. CALAMANDREI	BA	BARI	Quarta	M
4872	xescsp5o	6	1	2024-06-18 14:21:29	5.766,75 €	Ammessa	200,00 €				TAPS03000T - LICEO SCIENTIFICO G. BATTAGLINI	TA	PALAGIANELLO	Terza	N
4873	7nr5qc24	6	1	2024-06-18 14:36:31	5.945,57 €	Ammessa	200,00 €				BTPS15000X - LICEO CARLO CAFIERO	BT	BARLETTA	Quarta	P
4874	3lncwvew	6	1	2024-06-18 15:14:03	5.131,02 €	Ammessa	200,00 €				BRRH01000Q - I.P.E.O.A. S. PERTINI	BR	SAN VITO DEI NORMANNI	Terza	B
4875	w8xh7tje	6	1	2024-06-18 15:15:07	5.241,86 €	Ammessa	200,00 €				BARI016015 - I.P.S.I.A.	BA	SANTERAMO IN COLLE	Quarta	AMAT
4876	6j1kam96	6	1	2024-06-18 17:00:04	5.187,80 €	Ammessa	200,00 €				BTTD05801E - A. MORO	BT	TRANI	Terza	F
4877	bohb15t6	6	1	2024-06-18 17:19:47	5.225,56 €	Ammessa	200,00 €				BTPS03000T - LICEO LEONARDO DA VINCI	BT	BISCEGLIE	Terza	E
4878	y98v2dtc	6	1	2024-06-18 17:34:57	5.547,48 €	Ammessa	200,00 €				BRTF02000P - I.T.T. E. FERMI	BR	ORIA	Terza	C
4879	wcc2csxg	6	1	2024-06-18 17:38:02	5.547,48 €	Ammessa	200,00 €				BRTF02000P - I.T.T. E. FERMI	BR	ORIA	Terza	C
4880	gevi76tc	6	1	2024-06-18 17:41:28	5.547,48 €	Ammessa	200,00 €				BRTF02000P - I.T.T. E. FERMI	BR	ORIA	Terza	C
4881	5xvjy10z	6	1	2024-06-18 18:41:59	5.767,18 €	Ammessa	200,00 €				BTTD320503 - I.T.E.T. CASSANDRO FERMI NERVI SERALE	BT	BARLETTA	Quarta	ACAT
4882	yx8zhzhd	6	1	2024-06-18 19:40:26	5.852,44 €	Ammessa	200,00 €				BATD03701R - ITET VIVANTE - ITET GORJUX	BA	BARI	Quarta	CTG
4883	ny1nvmh0	6	1	2024-06-18 19:51:44	5.297,84 €	Ammessa	200,00 €				BRPC04001Q - MARZOLLA - SAN VITO NORMANNI	BR	CAROVIGNO	Terza	C
4884	67a551hf	6	1	2024-06-18 20:02:51	5.550,49 €	Ammessa	200,00 €				BATF06301G - GUGLIELMO MARCONI	BA	BARI	Quarta	4GB
4885	l7xc3bml	6	1	2024-06-18 20:02:58	5.681,61 €	Ammessa	200,00 €				FGTF04801T - I.T.T. AUGUSTO RIGHI	FG	CERIGNOLA	Quarta	BI
4886	dbforb4f	6	1	2024-06-19 07:47:01	5.479,80 €	Ammessa	200,00 €				TAPS021014 - LICEO SCIENTIFICO SEZ.INDIRIZZO SPORTIVO	TA	PALAGIANO	Quarta	B
4887	9rtwmk7k	6	1	2024-06-19 08:54:04	5.780,59 €	Ammessa	200,00 €				BTRH053019 - I.P. A. MORO	BT	MARGHERITA DI SAVOIA	Quarta	OR
4888	vqncsgcb	6	1	2024-06-19 09:43:07	5.262,97 €	Ammessa	200,00 €				LEPM150003 - LICEO 'R. LEVI MONTALCINI'	LE	TAURISANO	Terza	C
4889	3nzf4tut	6	1	2024-06-19 10:12:49	5.867,37 €	Ammessa	200,00 €				BATH00801E	BA	MOLA DI BARI	Quarta	CBN
4890	5u1yg7tz	6	1	2024-06-19 11:10:02	5.247,07 €	Ammessa	200,00 €				FGRH06051D - I.P.E.O.A. M. LECCE SERALE - MANFR.	FG	MANFREDONIA	Quarta	B
4891	0wp9nm72	6	1	2024-06-19 11:47:14	5.794,02 €	Ammessa	200,00 €				BAPS07000G - LICEO G. TARANTINO	BA	GRAVINA IN PUGLIA	Quarta	C
4892	1ck7h2hu	6	1	2024-06-19 12:07:46	5.933,33 €	Ammessa	200,00 €				BATD05901N - MARCO POLO	BA	BARI	Quinta	B SIA
4893	x3qeai4p	6	1	2024-06-19 12:19:45	5.892,46 €	Ammessa	200,00 €				FGRH100008 - I.P. ANNESSO CONV. BONGHI	FG	LUCERA	Quarta	A
4894	ftmu3d8q	6	1	2024-06-19 12:23:04	5.457,01 €	Ammessa	200,00 €				BRRF010008 - I.P. F. L. MORVILLO FALCONE	BR	BRINDISI	Quarta	A
4895	or2s8pyw	6	1	2024-06-19 12:27:09	5.510,61 €	Ammessa	200,00 €				BRRH01000Q - I.P.E.O.A. S. PERTINI	BR	BRINDISI	Terza	B
4896	v8ujp6f3	6	1	2024-06-19 16:23:10	5.479,86 €	Ammessa	200,00 €				TATF03801G - I.I.S. A. RIGHI - ISTITUTO TECNICO	TA	TARANTO	Quinta	CI

N. Graduatoria	Codice Pratica	Punteggio ISEE	Punteggio Genere	Data e ora Invio	Importo ISEE	Esito_Finale	Importo Beneficio	Codice Fiscale Beneficiario	Cognome Studente	Nome Studente	Istituzione scolastica di II grado	Prov	Residenza	Classe	Sezione
4897	ovqxa17z	6	1	2024-06-19 16:55:54	5.791,15 €	Ammessa	200,00 €				BARH120016 - I.P. DOMENICO MODUGNO	BA	NOICATTARO	Terza	C
4898	1qoueehq	6	1	2024-06-19 18:25:27	5.977,95 €	Ammessa	200,00 €				BAPC24000A - LICEO G. GALILEI - M. CURIE	BA	POLIGNANO A MARE	Terza	B
4899	8l97tcbr	6	1	2024-06-19 18:48:50	5.605,64 €	Ammessa	200,00 €				TATF03801G - I.I.S. A. RIGHI - ISTITUTO TECNICO	TA	TARANTO	Terza	BA
4900	q40dsbjn	6	1	2024-06-19 18:51:05	5.257,42 €	Ammessa	200,00 €				LETE010002 - I.T.E.T. G. DELEDDA	LE	SAN CESARIO DI LECCE	Terza	D
4901	k3q7yh52	6	1	2024-06-19 18:56:16	5.631,95 €	Ammessa	200,00 €				LETF01601R - IST. TECNICO TECNOLOGICO DON T. BELLO	LE	RUFFANO	Quarta	CMN
4902	dtg3fhao	6	1	2024-06-19 18:57:27	5.963,21 €	Ammessa	200,00 €				FGPC046022 - LICEO A. OLIVETTI - CARAPELLE	FG	ORTA NOVA	Quinta	D
4903	pz5lup1f	6	1	2024-06-19 19:03:39	5.110,63 €	Ammessa	200,00 €				BAPS07000G - LICEO G. TARANTINO	BA	GRAVINA IN PUGLIA	Terza	H
4904	y8sijvyt	6	1	2024-06-19 19:14:49	5.184,16 €	Ammessa	200,00 €				TATF03801G - I.I.S. A. RIGHI - ISTITUTO TECNICO	TA	TARANTO	Quarta	AI
4905	mup0b866	6	1	2024-06-19 19:21:58	5.976,42 €	Ammessa	200,00 €				TAPS18000Q - LICEO D. DE RUGGIERI	TA	MASSAFRA	Quinta	M
4906	szxpa9nd	6	1	2024-06-19 19:31:07	5.505,50 €	Ammessa	200,00 €				LETD140007 - I.T.E. A. DE VITI DE MARCO	LE	TAURISANO	Quarta	B
4907	6s95bdvl	6	1	2024-06-19 19:38:48	5.416,43 €	Ammessa	200,00 €				LETD04401P - IST.TECNICO ECONOMICO F. CALASSO	LE	LEVERANO	Quarta	O
4908	627oa4e0	6	1	2024-06-19 19:49:55	5.913,28 €	Ammessa	200,00 €				BAPS06101T - L. L. GIULIO CESARE	BA	BARI	Quinta	AL
4909	4efx60c4	6	1	2024-06-19 19:50:13	5.694,73 €	Ammessa	200,00 €				LETF006016 - CASARANO	LE	RUFFANO	Quinta	DI
4910	0hbgd6f3	6	1	2024-06-19 20:11:14	5.161,42 €	Ammessa	200,00 €				BTTD02301G - I.T.E. M. DELL'AQUILA-SAN FERD.	BT	MARGHERITA DI SAVOIA	Terza	A
4911	tvrhy6aj	6	1	2024-06-19 20:39:55	5.296,02 €	Ammessa	200,00 €				FGPS04801Q - LICEO SCIENT. OP. SC. APPL. A. RIGHI	BT	TRINITAPOLI	Quarta	B
4912	oks6exem	6	1	2024-06-19 21:19:17	5.021,52 €	Ammessa	200,00 €				BATF26000R - I.T.E.T. VITO SANTE LONGO	BA	MONOPOLI	Quinta	C
4913	qjajb8va	6	1	2024-06-20 08:24:22	5.165,69 €	Ammessa	200,00 €				TAPC10000Q - LICEO ARCHITA	TA	TARANTO	Quinta	C
4914	b0ayrvtl	6	1	2024-06-20 09:15:43	5.355,82 €	Ammessa	200,00 €				BTPS05301G - LICEO A. MORO	BT	TRINITAPOLI	Quinta	B
4915	4wx10f6s	6	1	2024-06-20 09:35:27	5.202,40 €	Ammessa	200,00 €				LETF006016 - CASARANO	LE	TAVIANO	Quarta	DI
4916	zcaf0338	6	1	2024-06-20 09:46:57	5.557,72 €	Ammessa	200,00 €				TATF03801G - I.I.S. A. RIGHI - ISTITUTO TECNICO	TA	TARANTO	Quinta	CIDA
4917	t020mhc6	6	1	2024-06-20 10:09:00	5.653,90 €	Ammessa	200,00 €				FGTA01101E - I.T. G. PAVONCELLI	FG	CERIGNOLA	Quinta	A
4918	ac0i7isp	6	1	2024-06-20 10:29:56	5.425,13 €	Ammessa	200,00 €				LERH03000N - I.P. N. MOCCIA	LE	VEGLIE	Quinta	B
4919	ns86yn48	6	1	2024-06-20 10:46:10	5.672,85 €	Ammessa	200,00 €				BRRF00601N - IST.PROF.SERV.SOCIALI CEGLIE MESS.	BR	SAN MICHELE SALENTINO	Quarta	A
4920	n4ge4nl1	6	1	2024-06-20 11:05:40	5.386,42 €	Ammessa	200,00 €				BRTF02000P - I.T.T. E. FERMI	BR	FRANCAVILLA FONTANA	Quarta	BIA
4921	ujgiev0g	6	1	2024-06-20 11:22:22	5.282,15 €	Ammessa	200,00 €				FGRI020004 - I.P. ANTONIO PACINOTTI	FG	FOGGIA	Terza	C
4922	xdv6bj2w	6	1	2024-06-20 12:13:25	5.220,23 €	Ammessa	200,00 €				BRTD100004 - I.T.E.T. PANTANELLI-MONNET	BR	OSTUNI	Terza	AE
4923	ddu7xtcl	6	1	2024-06-20 12:50:16	5.240,57 €	Ammessa	200,00 €				BAPS064019 - LICEO SCIENT. OSA LEVI-MONTALCINI	BA	MOLFETTA	Terza	E
4924	qsd1bm3q	6	1	2024-06-20 12:58:53	5.973,59 €	Ammessa	200,00 €				LERC04201Q - I.S.I.S.S. L. SCARAMBONE - LECCE -	LE	CAMPI SALENTINA	Quinta	A
4925	5omvwwxm	6	1	2024-06-20 14:12:11	5.985,59 €	Ammessa	200,00 €				BTRH05801C - A. MORO	BT	ANDRIA	Terza	E
4926	021gxvih	6	1	2024-06-20 16:45:32	5.756,73 €	Ammessa	200,00 €				FGRA00801V - I.P. AGRIC. R. GRIECO	FG	MANFREDONIA	Terza	A
4927	9koy15rn	6	1	2024-06-20 16:53:07	5.790,88 €	Ammessa	200,00 €				BARI130007 - I.P. L. SANTARELLA - DE LILLA	BA	TRIGGIANO	Quarta	A
4928	wx5vduse	6	1	2024-06-20 17:19:58	5.966,47 €	Ammessa	200,00 €				LETF03701T - ISTITUTO TECNICO TECNOLOGICO - GALATONE	LE	GALATINA	Quarta	A
4929	4qkacoe5	6	1	2024-06-20 17:22:43	5.018,70 €	Ammessa	200,00 €				FGPM10000G - LICEO E. PESTALOZZI	FG	TORREMAGGIORE	Terza	LLB
4930	6bz8hpbk	6	1	2024-06-20 17:24:32	5.505,43 €	Ammessa	200,00 €				FGPM10000G - LICEO E. PESTALOZZI	FG	SAN SEVERO	Quinta	SAC
4931	52m3goc4	6	1	2024-06-20 17:34:00	5.637,57 €	Ammessa	200,00 €				BARH04000D - I.P.E.O.A. DI MOLFETTA	BA	MOLFETTA	Quinta	AC
4932	l9p1ka7n	6	1	2024-06-20 17:45:58	5.801,34 €	Ammessa	200,00 €				TATF03801G - I.I.S. A. RIGHI - ISTITUTO TECNICO	TA	GINOSA	Terza	AM
4933	4s9xkvwj	6	1	2024-06-20 17:59:46	5.466,18 €	Ammessa	200,00 €				BATH040009 - I.T.T. EUCLIDE-CARACCIOLO	BA	TORITTO	Quarta	A CMA
4934	4jdvpw7j	6	1	2024-06-20 18:04:50	5.571,28 €	Ammessa	200,00 €				BATF26000R - I.T.E.T. VITO SANTE LONGO	BA	MONOPOLI	Terza	E
4935	6oh719l4	6	1	2024-06-20 18:12:25	5.855,65 €	Ammessa	200,00 €				BTPS05301G - LICEO A. MORO	BT	MARGHERITA DI SAVOIA	Terza	A
4936	h0nfozmt	6	1	2024-06-20 18:13:50	5.426,91 €	Ammessa	200,00 €				BTTD32000N - I.T.E.T. CASSANDRO FERMI NERVI	BT	BARLETTA	Quarta	A
4937	ay1c0p3u	6	1	2024-06-20 18:15:17	5.734,55 €	Ammessa	200,00 €				LERH00101P - I.I.S.S. PRESTA COLUMELLA LECCE	LE	LECCE	Quinta	B
4938	j5xtgvpm	6	1	2024-06-20 19:03:27	5.739,41 €	Ammessa	200,00 €				FGRH060014 - I.P.E.O.A. M. LECCE - MANFREDONIA	FG	MANFREDONIA	Quarta	4/CM
4939	n1lb5adq	6	1	2024-06-20 19:22:40	5.895,30 €	Ammessa	200,00 €				BRRI01401G - I.P. FERRARIS - DE MARCO	BR	BRINDISI	Quarta	A
4940	6tdap8pp	6	1	2024-06-20 19:50:30	5.110,83 €	Ammessa	200,00 €				FGTF05701L - I.T.T. P.V. MARONE-CARPINO	FG	CAGNANO VARANO	Quarta	A
4941	bcn91con	6	1	2024-06-20 22:13:38	5.410,68 €	Ammessa	200,00 €				LEPS21000C - LICEO QUINTO ENNIO	LE	TAVIANO	Terza	C
4942	qfx9fnvx	6	1	2024-06-20 22:38:56	5.053,12 €	Ammessa	200,00 €				FGTF059018 - I.T.T. FERMI-ROTUNDI-EUCLIDE	FG	MANFREDONIA	Terza	E
4943	s1exoe39	6	1	2024-06-21 07:44:38	5.444,35 €	Ammessa	200,00 €				BRTF02000P - I.T.T. E. FERMI	TA	GROTTAGLIE	Quinta	AIA
4944	qnb5z284	6	1	2024-06-21 08:01:56	5.748,87 €	Ammessa	200,00 €				BRTD01000T - I.T.E. G. CALO'	BR	FRANCAVILLA FONTANA	Terza	E
4945	mxh19u7c	6	1	2024-06-21 09:25:55	5.369,54 €	Ammessa	200,00 €				BATF06401B - IST. TECN. TECNOLOGICO FERRARIS	BA	MOLFETTA	Terza	DI
4946	4s9cvwxi	6	1	2024-06-21 09:37:49	5.072,87 €	Ammessa	200,00 €				FGTD08000A - I.T.E.T. BLAISE PASCAL	FG	FOGGIA	Quarta	C
4947	ez2t5gy5	6	1	2024-06-21 10:04:50	5.649,92 €	Ammessa	200,00 €				BTTD05801E - A. MORO	BT	TRANI	Terza	C
4948	oz7kepai	6	1	2024-06-21 10:18:12	5.465,84 €	Ammessa	200,00 €				BRTF011509 - IST.TEC.TECNOLOGICO SERALE E.FERDINANDO	BR	ERCHIE	Terza	AMM
4949	4devhq51	6	1	2024-06-21 11:13:55	5.858,74 €	Ammessa	200,00 €				LETF03401A - ISTITUTO TECNICO INDUSTRIALE E. FERMI	LE	LIZZANELLO	Terza	A
4950	2612w1gv	6	1	2024-06-21 11:22:44	5.768,32 €	Ammessa	200,00 €				TATF021016 - QUINTO ORAZIO FLACCO	TA	LATERZA	Quinta	T
4951	t31kfu26	6	1	2024-06-21 11:38:41	5.629,54 €	Ammessa	200,00 €				TARH08000L - I.P. ELSA MORANTE	TA	MONTEIASI	Quarta	A
4952	fuzejwtf	6	1	2024-06-21 12:00:45	5.291,33 €	Ammessa	200,00 €				LETD08000R - I.T.E. A. OLIVETTI	LE	CALIMERA	Quarta	C
4953	tm3r26rg	6	1	2024-06-21 12:23:58	5.986,99 €	Ammessa	200,00 €				LERI04201C - I.S.I.S.S.-L. SCARAMBONE-LECCE	LE	CARMIANO	Terza	AMAT
4954	2tuyrfyp	6	1	2024-06-21 13:19:17	5.602,53 €	Ammessa	200,00 €				FGRI02050D - I.P.ANTONIO PACINOTTI SERALE	FG	FOGGIA	Quarta	4 AM
4955	2tp9xz6a	6	1	2024-06-21 13:44:52	5.832,64 €	Ammessa	200,00 €				FGTF13000C - I.T.T. ALTAMURA-DA VINCI	FG	FOGGIA	Terza	B
4956	ghrbqveb	6	1	2024-06-21 16:40:26	5.136,28 €	Ammessa	200,00 €				BAPS38000R - LICEI A. EINSTEIN - L. DA VINCI	BA	MOLFETTA	Quarta	A
4957	3cqxmxpj	6	1	2024-06-21 17:05:31	5.800,95 €	Ammessa	200,00 €				TARH070013 - MEDITERRANEO SEDE ASSOCIATA MARUGGIO	TA	MANDURIA	Quarta	F
4958	v82bwpa6	6	1	2024-06-21 17:20:03	5.355,45 €	Ammessa	200,00 €				BARH120016 - I.P. DOMENICO MODUGNO	BA	RUTIGLIANO	Terza	E
4959	l7v55ck3	6	1	2024-06-21 17:50:13	5.063,87 €	Ammessa	200,00 €				BTTD02301G - I.T.E. M. DELL'AQUILA-SAN FERD.	BT	SAN FERDINANDO DI PUGLIA	Quarta	R
4960	2scpnwqj	6	1	2024-06-21 17:58:19	5.789,71 €	Ammessa	200,00 €				BTTD02301G - I.T.E. M. DELL'AQUILA-SAN FERD.	BT	SAN FERDINANDO DI PUGLIA	Terza	AR
4961	f5hkmw2h	6	1	2024-06-21 18:19:27	5.380,05 €	Ammessa	200,00 €				BATL070507 - IT NERVI - GALILEI - SERALE	BA	ALTAMURA	Quinta	B CAT
4962	ay8tk2uk	6	1	2024-06-21 18:59:02	5.913,81 €	Ammessa	200,00 €				FGPC15000C - LICEO BONGHI-ROSMINI	FG	LUCERA	Terza	B
4963	kt69mj5d	6	1	2024-06-21 19:34:44	5.802,73 €	Ammessa	200,00 €				TAPC040009 - LICEO TITO LIVIO	TA	MARTINA FRANCA	Quinta	BL
4964	4ixlhi57	6	1	2024-06-21 23:02:52	5.694,36 €	Ammessa	200,00 €				BATD04000G - I.T.E.T. GAETANO SALVEMINI	BA	TERLIZZI	Terza	B
4965	zr15rbat	6	1	2024-06-22 10:35:35	5.141,15 €	Ammessa	200,00 €				LERI04201C - I.S.I.S.S.-L. SCARAMBONE-LECCE	LE	SQUINZANO	Quarta	AMAT
4966	uhyll3uk	6	1	2024-06-22 10:52:33	5.148,59 €	Ammessa	200,00 €				LERC037018 - ISTITUTO PROFESSIONALE	LE	GALATONE	Quarta	MIT
4967	dik608zg	6	1	2024-06-22 12:57:01	5.955,05 €	Ammessa	200,00 €				LEPS21000C - LICEO QUINTO ENNIO	LE	GALLIPOLI	Quarta	C
4968	t0vukr0k	6	1	2024-06-22 23:37:05	5.166,10 €	Ammessa	200,00 €				BAPS060001 - LICEO SCIENTIFICO G. SALVEMINI	BA	BARI	Quarta	H

PR Puglia FESR-FSE+ 2021-2027
Priorità: 6. Istruzione e Formazione
Obiettivo specifico: ESO4.6

Azione 6.3 interventi per garantire l'accesso universale all'istruzione
Sub Azione 6.3.5 Diritto allo studio e all'inclusione scolastica

N. Graduatoria	Codice Pratica	Punteggio ISEE	Punteggio Genere	Data e ora Invio	Importo ISEE	Esito_Finale	Importo Beneficio	Codice Fiscale Beneficiario	Cognome Studente	Nome Studente	Istituzione scolastica di II grado	Prov	Residenza	Classe	Sezione
4969	1rfrn5nx	6	1	2024-06-23 11:47:53	5.153,37 €	Ammessa	200,00 €				BAPS12000B - LICEO GALILEO GALILEI	BA	BARI	Quinta	ASA
4970	m1rfr63e	6	1	2024-06-23 15:16:32	5.364,81 €	Ammessa	200,00 €				BRRI01401G - I.P. FERRARIS - DE MARCO	BR	BRINDISI	Quinta	C
4971	x1m7jce1	6	1	2024-06-23 16:06:03	5.108,20 €	Ammessa	200,00 €				FGTD061012 - IT.E.T. G. TONIOLO	FG	MANFREDONIA	Terza	BI
4972	2czwu50c	6	1	2024-06-23 16:22:21	5.108,20 €	Ammessa	200,00 €				FGTF17000V - I.T.E.T. LUIGI DI MAGGIO	FG	MANFREDONIA	Quinta	AE
4973	h0qy9liu	6	1	2024-06-23 20:43:31	5.324,63 €	Ammessa	200,00 €				BAPM02000G - LICEO VITO FORNARI	BT	BISCEGLIE	Terza	A/L
4974	nz0xo8da	6	1	2024-06-24 10:03:23	5.705,29 €	Ammessa	200,00 €				BRTF02000P - I.T.T. E. FERMI	BR	FRANCAVILLA FONTANA	Terza	BCT
4975	fht57z0u	6	1	2024-06-24 10:58:49	5.605,18 €	Ammessa	200,00 €				TARH08000L - I.P. ELSA MORANTE	TA	MARTINA FRANCA	Quarta	D
4976	ruwj4oqo	6	1	2024-06-24 11:10:51	5.438,31 €	Ammessa	200,00 €				FGRC008506 - I.P. L. EINAUDI SERALE	FG	FOGGIA	Terza	E
4977	3i47cy0o	6	1	2024-06-24 11:21:35	5.438,31 €	Ammessa	200,00 €				FGRI02050D - I.P.ANTONIO PACINOTTI SERALE	FG	FOGGIA	Quinta	A
4978	l2m7r35m	6	1	2024-06-24 11:53:53	5.273,89 €	Ammessa	200,00 €				BRTF01701X - ITI -E. MAJORANA - BRINDISI	BR	BRINDISI	Terza	DKM
4979	x60tt8m8	6	1	2024-06-24 12:17:26	5.947,56 €	Ammessa	200,00 €				LETD04901T - IST.TECNICO COMM.LE MICHELE LAPORTA	LE	NEVIANO	Terza	A
4980	6fjzjxvn	6	1	2024-06-24 12:49:23	5.683,32 €	Ammessa	200,00 €				LESL03000R - LICEO CIARDO - PELLEGRINO	LE	ARNESANO	Quarta	G
4981	esft9nis	6	1	2024-06-24 13:14:12	5.538,98 €	Ammessa	200,00 €				BARH120027 - I.P. DOMENICO MODUGNO	BA	PUTIGNANO	Terza	A
4982	zvbfpoqb	6	1	2024-06-24 13:28:36	5.366,26 €	Ammessa	200,00 €				BRTF02000P - I.T.T. E. FERMI	BR	ORIA	Quarta	4BIA
4983	7pp2thc2	6	1	2024-06-24 14:53:41	5.987,23 €	Ammessa	200,00 €				LEPS006014 - LICEO SCIENTIFICO	LE	UGENTO	Terza	AS
4984	rtliycyn	6	1	2024-06-24 16:47:26	5.267,84 €	Ammessa	200,00 €				LEPM150003 - LICEO 'R. LEVI MONTALCINI'	LE	PARABITA	Quarta	D
4985	xswy5jsb	6	1	2024-06-24 17:12:33	5.813,58 €	Ammessa	200,00 €				BTSL046019 - I.I.S.S. LEONTINE E GIUSEPPE DE NITTIS	BT	SPINAZZOLA	Terza	CL
4986	wt4rila4	6	1	2024-06-24 17:44:26	5.809,71 €	Ammessa	200,00 €				BARH120005 - I.P. DOMENICO MODUGNO	BA	CONVERSANO	Quarta	A
4987	bur5y6yp	6	1	2024-06-24 18:28:45	5.808,41 €	Ammessa	200,00 €				TASD02000N - LICEO ARTISTICO V. CALO'	TA	GROTTAGLIE	Quinta	C
4988	hkxsx0ah	6	1	2024-06-24 18:31:20	5.357,88 €	Ammessa	200,00 €				BASL04101D - LICEO ARTISTICO MONS. ANTONIO BELLO	BA	MOLFETTA	Quarta	AL
4989	958un1tv	6	1	2024-06-24 18:47:32	5.593,17 €	Ammessa	200,00 €				BATF06701V - A. VOLTA	BA	PALO DEL COLLE	Terza	ITE
4990	yd6i16kp	6	1	2024-06-24 19:41:41	5.959,74 €	Ammessa	200,00 €				LETF03801N - IST.TECNICO INDUSTRIALE-MAGLIE	LE	BAGNOLO DEL SALENTO	Quinta	D
4991	dx6e2vea	6	1	2024-06-24 20:02:04	5.848,45 €	Ammessa	200,00 €				BTRC04301D - R. LOTTI -UMBERTO I PROF.SERV. COMM.LI	BT	ANDRIA	Terza	A
4992	tmyro6kk	6	1	2024-06-24 20:08:53	5.258,78 €	Ammessa	200,00 €				BRTF02000P - I.T.T. E. FERMI	BR	ORIA	Terza	AEE
4993	h4m86kor	6	1	2024-06-24 21:21:06	5.916,92 €	Ammessa	200,00 €				FGRH060003 - I.P.E.O.A. MICHELE LECCE	FG	SAN MARCO IN LAMIS	Quarta	C
4994	605idrio	6	1	2024-06-25 09:45:28	5.184,55 €	Ammessa	200,00 €				TARI03701V - IST.PROF.LE ASSOCIATO IISS MAJORANA	TA	MARTINA FRANCA	Quarta	A
4995	z7vn38ir	6	1	2024-06-25 09:56:06	5.192,75 €	Ammessa	200,00 €				FGTF17000V - I.T.E.T. LUIGI DI MAGGIO	FG	SAN GIOVANNI ROTONDO	Quarta	CI
4996	a0h8z122	6	1	2024-06-25 10:31:36	5.002,98 €	Ammessa	200,00 €				BATH040009 - I.T.T. EUCLIDE-CARACCIOLO	BA	BARI	Quarta	ACMA
4997	1qe39jfi	6	1	2024-06-25 11:10:51	5.252,11 €	Ammessa	200,00 €				BTTD00701N - I.I.S.S. L. EINAUDI	BT	CANOSA DI PUGLIA	Quinta	B
4998	n2z27l4r	6	1	2024-06-25 11:13:56	5.135,56 €	Ammessa	200,00 €				BTSL04401N - LICEO ARTISTICO GIUSEPPE COLASANTO	BT	ANDRIA	Quinta	C
4999	c1c404iq	6	1	2024-06-25 12:42:02	5.846,99 €	Ammessa	200,00 €				BTRH05352Q - I.P. A. MORO SERALE	BT	TRINITAPOLI	Terza	G
5000	uutpcis5	6	1	2024-06-25 16:13:44	5.997,44 €	Ammessa	200,00 €				LETF03401A - ISTITUTO TECNICO INDUSTRIALE E. FERMI	LE	ARNESANO	Quinta	B
5001	cfjcfjjk	6	1	2024-06-25 16:19:39	5.152,68 €	Ammessa	200,00 €				BATD21000D - I.T.E.T. DE VITI DE MARCO	BA	CASAMASSIMA	Terza	B
5002	ffwgtzgj	6	1	2024-06-25 18:14:12	5.943,15 €	Ammessa	200,00 €				BRPS01101V - LICEO SCIENTIFICO COREUTICO E.FERDINANDO	BR	MESAGNE	Quinta	D
5003	iy8jgi6h	6	1	2024-06-25 18:17:20	5.178,72 €	Ammessa	200,00 €				BATF06401B - IST. TECN. TECNOLOGICO FERRARIS	BA	MOLFETTA	Terza	EI
5004	9orgnur1	6	1	2024-06-25 18:42:18	5.556,75 €	Ammessa	200,00 €				BATD220004 - I.T.E. VITALE GIORDANO	BA	BITONTO	Quarta	B
5005	vyt73exs	6	1	2024-06-25 18:44:29	5.024,51 €	Ammessa	200,00 €				BTRH05801C - A. MORO	BT	TRANI	Quinta	A
5006	cx0c67sl	6	1	2024-06-25 18:45:33	5.017,64 €	Ammessa	200,00 €				BAPS12000B - LICEO GALILEO GALILEI	BA	BITONTO	Quinta	A
5007	hddim82v	6	1	2024-06-25 18:51:43	5.290,89 €	Ammessa	200,00 €				BTRF044013 - SERVIZI SOCIO SANITARI-COMMERCIALI PCP	BT	ANDRIA	Quinta	APCP
5008	gzfzhe13	6	1	2024-06-25 19:23:36	5.959,46 €	Ammessa	200,00 €				LETF03401A - ISTITUTO TECNICO INDUSTRIALE E. FERMI	LE	TREPUZZI	Terza	C I
5009	ppyn4653	6	1	2024-06-25 19:24:18	5.346,07 €	Ammessa	200,00 €				LERI01701Q - F. BOTTAZZI - CASARANO	LE	TAURISANO	Terza	AME
5010	fp7kbd18	6	1	2024-06-25 19:35:12	5.066,14 €	Ammessa	200,00 €				BASD039013 - LICEO ARTISTICO FEDERICO II STUPOR MUNDI	BT	BISCEGLIE	Quarta	A
5011	wkt1i5q4	6	1	2024-06-25 19:39:30	5.760,20 €	Ammessa	200,00 €				BTTD05801E - A. MORO	BT	TRANI	Quarta	A
5012	r405768z	6	1	2024-06-25 20:13:37	5.936,32 €	Ammessa	200,00 €				BATF06401B - IST. TECN. TECNOLOGICO FERRARIS	BA	TERLIZZI	Quarta	B
5013	ns6neu49	6	1	2024-06-25 21:04:36	5.062,71 €	Ammessa	200,00 €				LERH00101P - I.I.S.S. PRESTA COLUMELLA LECCE	LE	LECCE	Terza	3B ENO
5014	6rycrwa9	6	1	2024-06-25 21:13:05	5.467,34 €	Ammessa	200,00 €				LETF006016 - CASARANO	LE	CASARANO	Terza	A
5015	8vbbdzsg	6	1	2024-06-25 22:03:52	5.973,50 €	Ammessa	200,00 €				BATF06301G - GUGLIELMO MARCONI	BA	BARI	Quinta	GB
5016	j9netol7	6	1	2024-06-25 22:32:57	5.925,47 €	Ammessa	200,00 €				BASL03301E - IISS R. LUXEMBURG-LIC. ART. GRAF. AUDIOV	BA	ACQUAVIVA DELLE FONTI	Terza	C
5017	uqhe3sy7	6	1	2024-06-25 22:50:44	5.687,75 €	Ammessa	200,00 €				LERH00101P - I.I.S.S. PRESTA COLUMELLA LECCE	LE	CARMIANO	Quinta	C
5018	zvr1r8u3	6	1	2024-06-26 00:22:04	5.125,17 €	Ammessa	200,00 €				FGPS20000B - LICEO GALILEI-MORO	FG	MANFREDONIA	Quinta	E
5019	xw61jrsy	6	1	2024-06-26 09:16:10	5.421,14 €	Ammessa	200,00 €				TATF03801G - I.I.S. A. RIGHI - ISTITUTO TECNICO	TA	TARANTO	Quinta	CI
5020	hd2hh4gr	6	1	2024-06-26 09:57:11	5.411,18 €	Ammessa	200,00 €				BRTF02000P - I.T.T. E. FERMI	BR	FRANCAVILLA FONTANA	Quarta	BCT
5021	gmtp0rz9	6	1	2024-06-26 10:36:09	5.463,86 €	Ammessa	200,00 €				TATF03801G - I.I.S. A. RIGHI - ISTITUTO TECNICO	TA	TARANTO	Terza	H
5022	enc7pkhh	6	1	2024-06-26 10:52:16	5.579,68 €	Ammessa	200,00 €				LERC042515 - I.S.I.S.S. L. SCARAMBONE CORSO SERALE	LE	VEGLIE	Quarta	AMAT
5023	wd198kan	6	1	2024-06-26 11:24:29	5.834,82 €	Ammessa	200,00 €				BAPS07000G - LICEO G. TARANTINO	BA	GRAVINA IN PUGLIA	Terza	H
5024	geu06ml0	6	1	2024-06-26 12:59:11	5.921,26 €	Ammessa	200,00 €				FGTD22000C - I.OC. M. DEL GIUDICE	FG	CAGNANO VARANO	Terza	T
5025	vfy005ut	6	1	2024-06-26 13:44:01	5.799,94 €	Ammessa	200,00 €				BATD21000D - I.T.E.T. DE VITI DE MARCO	BA	CAPURSO	Quarta	F
5026	m85uxkju	6	1	2024-06-26 14:08:36	5.929,28 €	Ammessa	200,00 €				LERH00101P - I.I.S.S. PRESTA COLUMELLA LECCE	LE	LECCE	Terza	3 B ENO
5027	f4jl4pmv	6	1	2024-06-26 16:04:41	5.344,06 €	Ammessa	200,00 €				LETD042024 - I.I.S.S. IST. TEC. ECONOMICO - CAMPI S	LE	NOVOLI	Quarta	D
5028	4bof675j	6	1	2024-06-26 16:50:31	5.133,28 €	Ammessa	200,00 €				FGRI020004 - I.P. ANTONIO PACINOTTI	FG	FOGGIA	Quinta	A
5029	d9lmcz3i	6	1	2024-06-26 17:26:58	5.699,53 €	Ammessa	200,00 €				LETF006016 - CASARANO	LE	MELISSANO	Terza	CI
5030	9wh32w7n	6	1	2024-06-26 17:49:19	5.043,23 €	Ammessa	200,00 €				FGTD044029 - I.T.E. LECCISOTTI - TORREMAGGIORE	FG	CHIEUTI	Quinta	AS
5031	9drktm5x	6	1	2024-06-26 18:16:33	5.430,81 €	Ammessa	200,00 €				BRTD100004 - I.T.E.T. PANTANELLI-MONNET	BR	OSTUNI	Quarta	CAT
5032	6flrpl0b	6	1	2024-06-26 18:55:35	5.065,26 €	Ammessa	200,00 €				TATF09000G - I.T.T. A. PACINOTTI	TA	TARANTO	Terza	E
5033	trlvw1kw	6	1	2024-06-26 19:23:11	5.065,31 €	Ammessa	200,00 €				LESD090002 - LICEO P. COLONNA	LE	GALATONE	Terza	B
5034	jwrzgvwz	6	1	2024-06-26 20:06:35	5.293,83 €	Ammessa	200,00 €				LETD02650D - CORSO SERALE I.T.C. VANONI NARDO'	LE	NARDO'	Terza	B
5035	dy733apj	6	1	2024-06-26 20:13:40	5.293,83 €	Ammessa	200,00 €				LEPC120003 - LICEO GALILEO GALILEI	LE	NARDO'	Quarta	A
5036	ndism1ad	6	1	2024-06-26 20:23:25	5.164,97 €	Ammessa	200,00 €				BTPS11000D - LICEO SCIENTIFICO VALDEMARO VECCHI	BT	TRANI	Terza	B
5037	62lqr342	6	1	2024-06-26 21:15:33	5.245,94 €	Ammessa	200,00 €				BAPS09000R - LICEO O. TEDONE	BA	CORATO	Quarta	A
5038	a7ize70e	6	1	2024-06-27 09:36:59	5.172,66 €	Ammessa	200,00 €				LERI03301N - GALLIPOLI	LE	TAVIANO	Quinta	H
5039	jke8sqvf	6	1	2024-06-27 11:27:38	5.546,39 €	Ammessa	200,00 €				BRTF02000P - I.T.T. E. FERMI	BR	FRANCAVILLA FONTANA	Quinta	AIA
5040	yg84gwz2	6	1	2024-06-27 11:28:17	5.365,38 €	Ammessa	200,00 €				FGTD061012 - IT.E.T. G. TONIOLO	FG	MANFREDONIA	Terza	AM

N. Graduatoria	Codice Pratica	Punteggio ISEE	Punteggio Genere	Data e ora Invio	Importo ISEE	Esito_Finale	Importo Beneficio	Codice Fiscale Beneficiario	Cognome Studente	Nome Studente	Istituzione scolastica di II grado	Prov	Residenza	Classe	Sezione
5041	vcxhwx9b	6	1	2024-06-27 11:33:40	5.701,59 €	Ammessa	200,00 €				TATD026013 - L. EINAUDI	BR	ERCHIE	Terza	A
5042	xszfkvpb	6	1	2024-06-27 12:22:08	5.147,45 €	Ammessa	200,00 €				BARI016015 - I.P.S.I.A.	BA	SANTERAMO IN COLLE	Quarta	A MAT
5043	jyv649ut	6	1	2024-06-27 12:30:20	5.995,78 €	Ammessa	200,00 €				BATF028018 - ITIS L.DO DA VINCI	BA	MOLA DI BARI	Quarta	TN
5044	j1ev5zse	6	1	2024-06-27 12:31:52	5.649,90 €	Ammessa	200,00 €				LETF01701L - ISTITUTO TECNICO TECNOLOGICOF.BOTTAZZI	LE	TAURISANO	Quinta	AME
5045	1yun89cv	6	1	2024-06-27 12:35:14	5.065,48 €	Ammessa	200,00 €				BATD02651Q - I.T.E. C. COLAMONICO SERALE	BA	SANNICANDRO DI BARI	Quinta	MAT/S
5046	qzuuxzfw	6	1	2024-06-27 16:49:03	5.771,70 €	Ammessa	200,00 €				FGPC044019 - LICEO FIANI	FG	TORREMAGGIORE	Quarta	F
5047	cyw8joom	6	1	2024-06-27 17:03:54	5.840,78 €	Ammessa	200,00 €				TATA02701C - C. MONDELLI	TA	PALAGIANO	Terza	A
5048	25fn88ux	6	1	2024-06-27 17:13:48	5.132,20 €	Ammessa	200,00 €				BTRH05801C - A. MORO	BT	TRANI	Quarta	B
5049	5ozu435z	6	1	2024-06-27 17:53:29	5.490,79 €	Ammessa	200,00 €				BAPC23000Q - LICEI SYLOS - FIORE	BA	TERLIZZI	Quinta	AES
5050	abgfruv8	6	1	2024-06-27 18:46:57	5.807,33 €	Ammessa	200,00 €				FGPM10000G - LICEO E. PESTALOZZI	FG	SAN SEVERO	Quarta	C
5051	owrtkvot	6	1	2024-06-27 19:17:18	5.641,87 €	Ammessa	200,00 €				BTTD05701P - I.T.E. G. DELL'OLIO	BT	BISCEGLIE	Quarta	B
5052	xe0gvr6h	6	1	2024-06-27 21:18:36	5.913,53 €	Ammessa	200,00 €				BAPS002012 - LS CANUDO - LC MARONE	BA	GIOIA DEL COLLE	Quarta	A
5053	kmodfhxb	6	1	2024-06-27 22:15:47	5.548,61 €	Ammessa	200,00 €				BATD21000D - I.T.E.T. DE VITI DE MARCO	BA	CAPURSO	Terza	DQ
5054	jvx9gv6x	6	1	2024-06-28 09:26:11	5.889,58 €	Ammessa	200,00 €				TAPC10000Q - LICEO ARCHITA	TA	TARANTO	Quinta	A
5055	yasci8j6	6	1	2024-06-28 10:53:57	5.184,31 €	Ammessa	200,00 €				BTTF06000Q - I.T.T. SEN. IANNUZZI	BT	ANDRIA	Quarta	B
5056	vtwt49yr	6	1	2024-06-28 11:06:19	5.478,24 €	Ammessa	200,00 €				BTRC046011 - IPSC LEONTINE E GIUSEPPE DE NITTIS	BT	BARLETTA	Terza	G
5057	i8aqelg1	6	1	2024-06-28 11:51:46	5.929,04 €	Ammessa	200,00 €				BATD06801C - ISTITUTO TECNOLOGICO E. MONTALE	BA	NOICATTARO	Quarta	G
5058	uzfvvg2e	6	1	2024-06-28 16:41:19	5.627,44 €	Ammessa	200,00 €				LERH03000N - I.P. N. MOCCIA	LE	NARDO'	Terza	B
5059	d4x25j7x	6	1	2024-06-28 16:44:33	5.627,44 €	Ammessa	200,00 €				LERH03000N - I.P. N. MOCCIA	LE	NARDO'	Quinta	A
5060	lxuii7y9	6	1	2024-06-28 17:28:59	5.807,79 €	Ammessa	200,00 €				BRTD010042 - ISTITUTO TECNICO COMM.LE PER IL TURISMO	BR	ORIA	Quarta	AT
5061	0euzk9q1	6	1	2024-06-28 17:30:31	5.584,98 €	Ammessa	200,00 €				BARI14000T - I.P. DE NORA - LORUSSO	BA	CASSANO DELLE MURGE	Quinta	BC
5062	or1s09wj	6	1	2024-06-28 17:34:14	5.807,79 €	Ammessa	200,00 €				BRTD010042 - ISTITUTO TECNICO COMM.LE PER IL TURISMO	BR	ORIA	Quinta	AT
5063	6keszcfz	6	1	2024-06-28 17:46:08	5.715,54 €	Ammessa	200,00 €				BARH04000D - I.P.E.O.A. DI MOLFETTA	BT	BISCEGLIE	Terza	C
5064	pctzmf9l	6	1	2024-06-28 17:49:39	5.461,84 €	Ammessa	200,00 €				FGTF13000C - I.T.T. ALTAMURA-DA VINCI	FG	FOGGIA	Quarta	A
5065	sjgnhiil	6	1	2024-06-28 18:48:57	5.580,32 €	Ammessa	200,00 €				BRTD00901P - ITET G. SALVEMINI	BR	FASANO	Quarta	T
5066	2fm7hqaw	6	1	2024-06-28 18:53:48	5.516,98 €	Ammessa	200,00 €				TARA02601R - IPA	TA	MANDURIA	Quarta	A
5067	widutber	6	1	2024-06-29 10:25:34	5.497,49 €	Ammessa	200,00 €				LEPS05201T - LICEO L. DA VINCI	LE	SPONGANO	Terza	C
5068	xw7s0fds	6	1	2024-06-29 10:55:18	5.698,82 €	Ammessa	200,00 €				BATF06301G - GUGLIELMO MARCONI	BA	BARI	Terza	GA
5069	feodha6g	6	1	2024-06-29 17:13:28	5.780,08 €	Ammessa	200,00 €				BASD053019 - LICEO ARTISTICO E MUSICALE LUIGI RUSSO	BA	MONOPOLI	Terza	B
5070	9k4kuazs	6	1	2024-06-29 18:48:22	5.037,27 €	Ammessa	200,00 €				TATF03701Q - MAJORANA	TA	GROTTAGLIE	Quinta	A
5071	nrunybw4	6	1	2024-06-30 23:10:38	5.792,31 €	Ammessa	200,00 €				FGTD08000A - I.T.E.T. BLAISE PASCAL	FG	FOGGIA	Terza	A
5072	b7v49o7j	6	1	2024-07-01 10:33:32	5.786,79 €	Ammessa	200,00 €				TATF027015 - ISTITUTO TECNICO IND. EDOARDO AMALDI	TA	MASSAFRA	Quarta	A
5073	yiozlzs1	6	1	2024-07-01 10:45:07	5.805,94 €	Ammessa	200,00 €				BARI14000T - I.P. DE NORA - LORUSSO	BA	ALTAMURA	Quinta	CC
5074	2f6r32ie	6	1	2024-07-01 10:58:31	5.118,37 €	Ammessa	200,00 €				BTTF06000Q - I.T.T. SEN. IANNUZZI	BA	CORATO	Terza	B
5075	7ir08zd2	6	1	2024-07-01 11:12:39	5.114,31 €	Ammessa	200,00 €				FGPM05000Q - LICEO MARIA IMMACOLATA	FG	SAN GIOVANNI ROTONDO	Quinta	A
5076	1yjuf74j	6	1	2024-07-01 12:35:59	5.494,32 €	Ammessa	200,00 €				FGPM03000E - LICEO CAROLINA POERIO	FG	FOGGIA	Quarta	BL
5077	vboikq0t	6	1	2024-07-01 12:49:44	5.537,60 €	Ammessa	200,00 €				TASD02001P - LICEO ARTISTICO V. CALO'	BR	ERCHIE	Quinta	E
5078	99ckx05u	6	1	2024-07-01 12:53:20	5.196,57 €	Ammessa	200,00 €				LETF00301P - ALESSANO	LE	GAGLIANO DEL CAPO	Terza	A
5079	tv8kwyk0	6	1	2024-07-01 13:03:09	5.612,44 €	Ammessa	200,00 €				BATD03701R - ITET VIVANTE - ITET GORJUX	BA	BARI	Quarta	ATUR
5080	roffctab	6	1	2024-07-01 15:56:45	5.170,73 €	Ammessa	200,00 €				LERC031019 - IST.PROFESSIONALEDE PACE-LECCE	LE	LEQUILE	Terza	AOG
5081	0pu8azea	6	1	2024-07-01 16:28:50	5.315,64 €	Ammessa	200,00 €				TATF04101B - ORESTE DEL PRETE	TA	SAVA	Terza	B
5082	uzs5zm71	6	1	2024-07-01 16:32:58	5.271,49 €	Ammessa	200,00 €				TATF09000G - I.T.T. A. PACINOTTI	TA	TARANTO	Quarta	A
5083	8f98gmkf	6	1	2024-07-01 16:54:50	5.285,35 €	Ammessa	200,00 €				BTPS11000D - LICEO SCIENTIFICO VALDEMARO VECCHI	BT	TRANI	Quinta	C
5084	0f91y2x3	6	1	2024-07-01 17:56:33	5.825,33 €	Ammessa	200,00 €				TAPS041019 - LICEO DEL PRETE	TA	SAVA	Quinta	E
5085	2ihon6o0	6	1	2024-07-01 18:00:53	5.904,05 €	Ammessa	200,00 €				LERI04201C - I.S.I.S.S.-L. SCARAMBONE-LECCE	LE	LECCE	Terza	A MAT
5086	ubn81tyk	6	1	2024-07-01 18:18:38	5.500,72 €	Ammessa	200,00 €				BTRH05801C - A. MORO	BT	TRANI	Quarta	A
5087	dicpc0by	6	1	2024-07-01 18:25:32	5.435,81 €	Ammessa	200,00 €				BTTD32000N - I.T.E.T. CASSANDRO FERMI NERVI	BT	BARLETTA	Quinta	C
5088	0br9j2nc	6	1	2024-07-01 19:16:40	5.043,36 €	Ammessa	200,00 €				FGPM10000G - LICEO E. PESTALOZZI	FG	SAN SEVERO	Quarta	A
5089	fm9fv08l	6	1	2024-07-01 19:37:25	5.817,05 €	Ammessa	200,00 €				BTRC03601A - IPSC - IPSAM COSMAI	BT	BISCEGLIE	Quarta	AT
5090	uy9fb28o	6	1	2024-07-01 19:42:46	5.584,98 €	Ammessa	200,00 €				BARF033508 - IPSS LUXEMBURG	BA	CASSANO DELLE MURGE	Quarta	ASAS
5091	0cgaa52u	6	1	2024-07-02 11:44:06	5.903,04 €	Ammessa	200,00 €				BARI05251N - IPSIA AGOSTINO AGHERBINO - C.SO SERALE	BA	PUTIGNANO	Quarta	AS
5092	kflsrylr	6	1	2024-07-02 12:00:04	5.812,53 €	Ammessa	200,00 €				BRRH01002T - I.P.E.O.A. S. PERTINI -S.ASS.CAROVIGNO	BR	CAROVIGNO	Terza	A
5093	683oh3yu	6	1	2024-07-02 12:28:05	5.912,68 €	Ammessa	200,00 €				TASL03601P - LICEO ARTISTICO LEONARDO DA VINCI	TA	MARTINA FRANCA	Quarta	C
5094	2jjoivjd	6	1	2024-07-02 13:29:03	5.205,45 €	Ammessa	200,00 €				BRTF02000P - I.T.T. E. FERMI	BR	FRANCAVILLA FONTANA	Quinta	ELETTRONIC
5095	3bn0n58k	6	1	2024-07-02 13:33:51	5.492,94 €	Ammessa	200,00 €				BARM04251E - I.P.S.I.A.M. A. VESPUCCI-CORSO SERALE	BA	GIOVINAZZO	Terza	BN
5096	o57xwmbp	6	1	2024-07-02 14:04:22	5.325,57 €	Ammessa	200,00 €				BRPC006018 - SEZ.CLASSICA DELL'IST.SUP.DI CEGLIE M.	BR	CEGLIE MESSAPICA	Quarta	B
5097	r20h7dn9	6	1	2024-07-02 14:15:07	5.280,49 €	Ammessa	200,00 €				BRRI01401G - I.P. FERRARIS - DE MARCO	BR	BRINDISI	Terza	D
5098	876il5uk	6	1	2024-07-02 15:26:52	5.198,67 €	Ammessa	200,00 €				FGTF13050T - I.T.T. ALTAMURA- DA VINCI SERALE	FG	FOGGIA	Quarta	A
5099	24aq7m07	6	1	2024-07-02 16:10:28	5.302,10 €	Ammessa	200,00 €				BARH04000D - I.P.E.O.A. DI MOLFETTA	BT	BISCEGLIE	Quarta	A CUCINA
5100	0aya397z	6	1	2024-07-02 17:24:42	5.356,31 €	Ammessa	200,00 €				BARH03301B - IPSSEOA CASAMASSIMA	BA	ADELFIA	Quarta	AS
5101	nk7mvaic	6	1	2024-07-02 17:32:16	5.345,09 €	Ammessa	200,00 €				BTTD32000N - I.T.E.T. CASSANDRO FERMI NERVI	BT	BARLETTA	Quarta	C
5102	cxq2li1v	6	1	2024-07-02 18:02:40	5.059,75 €	Ammessa	200,00 €				BTPC040009 - LICEO CARLO TROYA	BT	ANDRIA	Terza	C/L
5103	oili6itk	6	1	2024-07-02 18:06:38	5.663,99 €	Ammessa	200,00 €				BTTD05701P - I.T.E. G. DELL'OLIO	BT	BISCEGLIE	Terza	C
5104	htyjuvcy	6	1	2024-07-02 18:26:12	5.591,02 €	Ammessa	200,00 €				LEPS07000A - LICEO GIULIETTA BANZI BAZOLI	LE	CAMPI SALENTINA	Quinta	E
5105	3osimm0b	6	1	2024-07-02 19:00:54	5.327,01 €	Ammessa	200,00 €				BATD220004 - I.T.E. VITALE GIORDANO	BA	BITONTO	Quarta	SIA
5106	zoanyji1	6	1	2024-07-02 19:41:50	5.381,12 €	Ammessa	200,00 €				BATD09001N - I.T.E.T. PADRE A. M. TANNOIA	BA	TERLIZZI	Quarta	B
5107	8hvapxdx	6	1	2024-07-03 09:10:04	5.830,70 €	Ammessa	200,00 €				BARC054017 - LUCIANO TANDOI	BA	TERLIZZI	Quarta	B
5108	36zvralr	6	1	2024-07-03 10:07:53	5.736,34 €	Ammessa	200,00 €				BARI01301N - G. GALILEI	BA	GRAVINA IN PUGLIA	Terza	D
5109	rvmcisre	6	1	2024-07-03 12:01:14	5.876,07 €	Ammessa	200,00 €				BATD13000T - I.T.E. LENOCI	BA	BARI	Terza	DSIA
5110	8r9b0j9n	6	1	2024-07-03 12:04:24	5.933,02 €	Ammessa	200,00 €				BAPM010001 - LICEO G. BIANCHI DOTTULA	BA	BARI	Quinta	BE
5111	uswrmaag	6	1	2024-07-03 12:14:04	5.974,61 €	Ammessa	200,00 €				FGTF13000C - I.T.T. ALTAMURA-DA VINCI	FG	FOGGIA	Terza	A
5112	i4d49p69	6	1	2024-07-03 12:34:49	5.536,42 €	Ammessa	200,00 €				BTTD32000N - I.T.E.T. CASSANDRO FERMI NERVI	BT	BARLETTA	Terza	B

PR Puglia FESR-FSE+ 2021-2027
Priorità: 6. Istruzione e Formazione
Obiettivo specifico: ESO4.6

Azione 6.3 interventi per garantire l'accesso universale all'istruzione
Sub Azione 6.3.5 Diritto allo studio e all'inclusione scolastica

N. Graduatoria	Codice Pratica	Punteggio ISEE	Punteggio Genere	Data e ora Invio	Importo ISEE	Esito_Finale	Importo Beneficio	Codice Fiscale Beneficiario	Cognome Studente	Nome Studente	Istituzione scolastica di II grado	Prov	Residenza	Classe	Sezione
5113	21yehvym	6	1	2024-07-03 13:07:09	5.240,41 €	Ammessa	200,00 €				NATF6F5005 - ISTITUTI DANTE ALIGHIERI (MECCANICA MECCATRONI	BR	CELLINO SAN MARCO	Quinta	D
5114	j77pk27u	6	1	2024-07-03 14:40:33	5.364,88 €	Ammessa	200,00 €				FGPC15000C - LICEO BONGHI-ROSMINI	FG	LUCERA	Quarta	D
5115	i7kzt46p	6	1	2024-07-03 15:48:01	5.455,25 €	Ammessa	200,00 €				TAPS18000Q - LICEO D. DE RUGGIERI	TA	MASSAFRA	Terza	A
5116	mbqezgu5	6	1	2024-07-03 15:56:50	5.204,41 €	Ammessa	200,00 €				FGTD061012 - IT.E.T. G. TONIOLO	FG	MANFREDONIA	Quarta	B I
5117	l0dp3o0g	6	1	2024-07-03 16:06:34	5.204,41 €	Ammessa	200,00 €				FGTD061012 - IT.E.T. G. TONIOLO	FG	MANFREDONIA	Quarta	B I
5118	61x5adcq	6	1	2024-07-03 16:54:46	5.187,03 €	Ammessa	200,00 €				LESL03000R - LICEO CIARDO - PELLEGRINO	LE	GUAGNANO	Quinta	AAA
5119	dj1trr1t	6	1	2024-07-03 17:00:53	5.960,99 €	Ammessa	200,00 €				BATE04901E - ITT E.DI SAVOIA-ITC CALAMANDREI	BA	SANNICANDRO DI BARI	Terza	E
5120	elb17f10	6	1	2024-07-03 17:08:03	5.591,55 €	Ammessa	200,00 €				BARH06951G - IPSSEOA SERALE A. CONSOLI	BA	PUTIGNANO	Quarta	4 EC
5121	gpmvbl42	6	1	2024-07-03 17:12:26	5.631,13 €	Ammessa	200,00 €				LETD026015 - IST. TECN. COMM.LE NARDO'	LE	NARDO'	Quarta	B
5122	nbsffp5b	6	1	2024-07-03 17:50:37	5.806,81 €	Ammessa	200,00 €				LERI02101B - I.P.S.I.A EGIDIO LANOCE	LE	SPECCHIA	Quarta	A
5123	qiid4jq8	6	1	2024-07-03 17:53:52	5.928,05 €	Ammessa	200,00 €				LERH03000N - I.P. N. MOCCIA	LE	NARDO'	Terza	A
5124	3oopboxl	6	1	2024-07-03 18:49:29	5.428,93 €	Ammessa	200,00 €				TAPS03000T - LICEO SCIENTIFICO G. BATTAGLINI	TA	TARANTO	Terza	G
5125	0ia1rwy1	6	1	2024-07-03 18:58:14	5.984,00 €	Ammessa	200,00 €				BRTD00901P - ITET G. SALVEMINI	BR	FASANO	Quarta	T
5126	tsmmo1p6	6	1	2024-07-03 18:59:17	5.075,91 €	Ammessa	200,00 €				BARH11000E - I.P. E. MAJORANA	BA	BARI	Quarta	B
5127	c2fg4t1m	6	1	2024-07-03 20:08:16	5.084,14 €	Ammessa	200,00 €				BTSL046019 - I.I.S.S. LEONTINE E GIUSEPPE DE NITTIS	BT	BARLETTA	Quarta	B
5128	08hnx2vn	6	1	2024-07-03 22:14:37	5.648,64 €	Ammessa	200,00 €				BAPS12000B - LICEO GALILEO GALILEI	BA	BITONTO	Quinta	B
5129	ko4bbfn7	6	1	2024-07-04 09:41:06	5.400,92 €	Ammessa	200,00 €				LETF00301P - ALESSANO	LE	SALVE	Terza	D
5130	qlyi4bfs	6	1	2024-07-04 10:03:14	5.278,52 €	Ammessa	200,00 €				FGRC008506 - I.P. L. EINAUDI SERALE	FG	FOGGIA	Quarta	G
5131	uot07k7a	6	1	2024-07-04 10:14:26	5.319,75 €	Ammessa	200,00 €				TAPS070008 - LICEO G. MOSCATI	BR	VILLA CASTELLI	Terza	A
5132	wpo20fsf	6	1	2024-07-04 10:52:04	5.782,93 €	Ammessa	200,00 €				PZIS029003 - I.I.S. "E. MAJORANA" GENZANO DI LUCANIA	BT	SPINAZZOLA	Quinta	B
5133	zo68wn18	6	1	2024-07-04 11:44:39	5.301,80 €	Ammessa	200,00 €				TATF03801G - I.I.S. A. RIGHI - ISTITUTO TECNICO	TA	TARANTO	Quinta	B
5134	hdkssjdt	6	1	2024-07-04 14:21:26	5.395,94 €	Ammessa	200,00 €				BTTD05701P - I.T.E. G. DELL'OLIO	BT	BISCEGLIE	Quinta	B
5135	p0d8734k	6	1	2024-07-04 16:37:19	5.327,43 €	Ammessa	200,00 €				BRPS030007 - LICEO F. RIBEZZO	BR	FRANCAVILLA FONTANA	Quarta	BSA
5136	dualynr5	6	1	2024-07-04 17:09:00	5.542,25 €	Ammessa	200,00 €				LERC031019 - IST.PROFESSIONALEDE PACE-LECCE	LE	LIZZANELLO	Quinta	ATP
5137	ert8niiv	6	1	2024-07-04 17:40:48	5.156,08 €	Ammessa	200,00 €				BATD013018 - VITTORIO BACHELET	BA	GRAVINA IN PUGLIA	Quarta	B
5138	3dilw42c	6	1	2024-07-04 18:23:52	5.691,54 €	Ammessa	200,00 €				TAPC021011 - QUINTO ORAZIO FLACCO	TA	CASTELLANETA	Terza	D
5139	9keq37hf	6	1	2024-07-04 18:28:11	5.779,65 €	Ammessa	200,00 €				BTPS11000D - LICEO SCIENTIFICO VALDEMARO VECCHI	BT	BISCEGLIE	Quinta	A
5140	2qpd70ui	6	1	2024-07-04 18:46:00	5.860,18 €	Ammessa	200,00 €				BTTD32000N - I.T.E.T. CASSANDRO FERMI NERVI	BT	BARLETTA	Terza	B
5141	l8xhxypg	6	1	2024-07-04 19:18:20	5.391,08 €	Ammessa	200,00 €				BRTD00901P - ITET G. SALVEMINI	BR	FASANO	Terza	F
5142	69qaonsr	6	1	2024-07-04 19:32:00	5.367,75 €	Ammessa	200,00 €				BARC04151E - MONS. ANTONIO BELLO - SERALE	BA	MOLFETTA	Quinta	A
5143	el0kfwvj	6	1	2024-07-04 19:52:45	5.092,36 €	Ammessa	200,00 €				BAPC24000A - LICEO G. GALILEI - M. CURIE	BA	MONOPOLI	Quarta	CS
5144	rakx4x47	6	1	2024-07-04 19:57:03	5.928,05 €	Ammessa	200,00 €				LEPC120003 - LICEO GALILEO GALILEI	LE	NARDO'	Quarta	B
5145	jztsj9ye	6	1	2024-07-05 10:14:38	5.112,98 €	Ammessa	200,00 €				BATF028018 - ITIS L.DO DA VINCI	BA	MOLA DI BARI	Quarta	AM
5146	n2xx7w37	6	1	2024-07-05 11:00:21	5.712,60 €	Ammessa	200,00 €				BAPS02000E - L.S. E L.C. ANNESSA CONV. CIRILLO	BA	BARI	Terza	AM
5147	ofr3vbzc	6	1	2024-07-05 11:47:06	5.964,26 €	Ammessa	200,00 €				BTRH053019 - I.P. A. MORO	BT	BARLETTA	Terza	G
5148	v3jf3786	6	1	2024-07-05 11:56:25	5.436,12 €	Ammessa	200,00 €				LEPM150003 - LICEO 'R. LEVI MONTALCINI'	LE	MATINO	Quarta	D
5149	1g2np83e	6	1	2024-07-05 16:25:56	5.607,77 €	Ammessa	200,00 €				BTRH05801C - A. MORO	BT	BISCEGLIE	Terza	A
5150	atwcajyq	6	1	2024-07-05 16:45:36	5.630,12 €	Ammessa	200,00 €				LETF006016 - CASARANO	LE	TAVIANO	Terza	BI
5151	4jpbfjzw	6	1	2024-07-05 16:56:33	5.295,45 €	Ammessa	200,00 €				BARH120027 - I.P. DOMENICO MODUGNO	BA	PUTIGNANO	Terza	B
5152	wa2vjg9h	6	1	2024-07-05 19:43:33	5.195,67 €	Ammessa	200,00 €				BTRH053019 - I.P. A. MORO	BT	BARLETTA	Quinta	LS
5153	eq34gr67	6	1	2024-07-05 19:58:18	5.698,15 €	Ammessa	200,00 €				BATD21000D - I.T.E.T. DE VITI DE MARCO	BA	NOICATTARO	Quinta	C
5154	3d7ueox2	6	1	2024-07-05 20:22:51	5.151,76 €	Ammessa	200,00 €				BATD06801C - ISTITUTO TECNOLOGICO E. MONTALE	BA	NOICATTARO	Terza	IGNOTA
5155	5eqg4b63	6	1	2024-07-05 22:26:16	5.219,51 €	Ammessa	200,00 €				BAPS05000A - LICEO SCIENTIFICO E. FERMI	BA	BARI	Quinta	N
5156	86ih0gcp	6	1	2024-07-06 16:10:53	5.605,89 €	Ammessa	200,00 €				FGTA03701P - I.T.T. DI SANGRO-MINUZIANO-ALBERTI	FG	SAN SEVERO	Quarta	A
5157	6f8d36am	6	1	2024-07-07 20:37:47	5.356,69 €	Ammessa	200,00 €				BARH03301B - IPSSEOA CASAMASSIMA	BA	GIOIA DEL COLLE	Terza	B ENO
5158	1rrqy78r	6	1	2024-07-08 11:15:43	5.734,33 €	Ammessa	200,00 €				BASL03301E - IISS R. LUXEMBURG-LIC. ART. GRAF. AUDIOV	BA	NOICATTARO	Quarta	C
5159	btue8wlv	6	1	2024-07-08 12:28:14	5.545,05 €	Ammessa	200,00 €				TARI024527 - ISTITUTO PROF.LE ARCHIMEDE - SERALE	TA	TARANTO	Terza	D
5160	vhy9oakh	6	1	2024-07-08 12:39:37	5.296,22 €	Ammessa	200,00 €				BTTD02301G - I.T.E. M. DELL'AQUILA-SAN FERD.	BT	SAN FERDINANDO DI PUGLIA	Quarta	T
5161	2wnnzpbh	6	1	2024-07-08 14:23:20	5.478,60 €	Ammessa	200,00 €				CBIS02600G - I.I.S. "S. PERTINI-L. MONTINI-V. CUOCO"	FG	CARLANTINO	Quinta	B
5162	2sl4fwzb	6	1	2024-07-08 14:43:47	5.774,29 €	Ammessa	200,00 €				FGPS00701D - LICEO GENEROSO DE ROGATIS	FG	SAN NICANDRO GARGANICO	Quarta	A
5163	dwuo789v	6	1	2024-07-08 16:35:39	5.582,98 €	Ammessa	200,00 €				BTTF06000Q - I.T.T. SEN. IANNUZZI	BT	ANDRIA	Terza	AE
5164	x0ads8oe	6	1	2024-07-08 17:00:48	5.015,20 €	Ammessa	200,00 €				FGTA03701P - I.T.T. DI SANGRO-MINUZIANO-ALBERTI	FG	SAN SEVERO	Terza	MM
5165	w44kd56s	6	1	2024-07-08 17:10:04	5.702,32 €	Ammessa	200,00 €				LETD14050L - CORSO SERALE DE VITI DE MARCO CASARANO	LE	MATINO	Terza	C AFM
5166	xbdrderv	6	1	2024-07-08 18:11:24	5.423,59 €	Ammessa	200,00 €				TATF04101B - ORESTE DEL PRETE	TA	SAVA	Terza	A
5167	q8r2jyxo	6	1	2024-07-08 19:49:50	5.927,55 €	Ammessa	200,00 €				FGPM10000G - LICEO E. PESTALOZZI	FG	SAN SEVERO	Quarta	SAA
5168	gz9yrxv2	6	1	2024-07-08 19:50:54	5.477,20 €	Ammessa	200,00 €				BATF079015 - ITT LUIGI DELL'ERBA	BA	POLIGNANO A MARE	Terza	B
5169	zmxltto4	6	1	2024-07-08 22:57:53	5.423,42 €	Ammessa	200,00 €				LERH05101Q - ISTITUTO PROFESSIONALE A. MORO	LE	PATÙ	Quinta	C
5170	93mk3fh3	6	1	2024-07-09 10:16:28	5.065,48 €	Ammessa	200,00 €				BATD02651Q - I.T.E. C. COLAMONICO SERALE	BA	SANNICANDRO DI BARI	Quarta	MAT/S
5171	882d6w5x	6	1	2024-07-09 11:15:52	5.135,87 €	Ammessa	200,00 €				TATF03701Q - MAJORANA	TA	MARTINA FRANCA	Terza	A
5172	sv6l5sdz	6	1	2024-07-09 14:16:22	5.016,00 €	Ammessa	200,00 €				FGRC008506 - I.P. L. EINAUDI SERALE	FG	ORTA NOVA	Quinta	A
5173	03o95i1j	6	1	2024-07-09 17:28:32	5.640,68 €	Ammessa	200,00 €				BATD06101N - I.T.E. GIULIO CESARE	BA	BARI	Quarta	A
5174	ekr831k8	6	1	2024-07-09 17:46:22	5.675,87 €	Ammessa	200,00 €				BATD013018 - VITTORIO BACHELET	BA	GRAVINA IN PUGLIA	Terza	H
5175	fymarta7	6	1	2024-07-09 17:49:19	5.553,97 €	Ammessa	200,00 €				FGTD061012 - IT.E.T. G. TONIOLO	FG	MANFREDONIA	Terza	B
5176	zhz9gyzs	6	1	2024-07-09 17:57:38	5.908,43 €	Ammessa	200,00 €				FGPC160003 - LICEO LANZA-PERUGINI	FG	FOGGIA	Quinta	M
5177	jlgsnwcu	6	1	2024-07-09 18:16:48	5.815,06 €	Ammessa	200,00 €				BTTF06000Q - I.T.T. SEN. IANNUZZI	BT	ANDRIA	Quinta	A
5178	90zp5a6y	6	1	2024-07-09 19:47:56	5.974,10 €	Ammessa	200,00 €				BRTF011011 - IST. TECNICO TECNOLOGICO E.FERDINANDO	BR	SAN PANCRAZIO SALENTINO	Terza	AMM
5179	xd7dyl0i	6	1	2024-07-09 19:50:29	5.936,01 €	Ammessa	200,00 €				BATF06301G - GUGLIELMO MARCONI	BA	CELLAMARE	Terza	M/B
5180	yo6vnhat	6	1	2024-07-09 20:04:18	5.896,48 €	Ammessa	200,00 €				BATD220004 - I.T.E. VITALE GIORDANO	BA	BITONTO	Quarta	C
5181	e6zr6c6b	6	1	2024-07-09 21:25:06	5.743,02 €	Ammessa	200,00 €				TATF04101B - ORESTE DEL PRETE	TA	MANDURIA	Quinta	C
5182	b8fvyorf	6	1	2024-07-10 08:07:39	5.841,05 €	Ammessa	200,00 €				BRRI014016 - I.P. FERRARIS - DE MARCO	BR	MESAGNE	Quinta	E
5183	liq4nn9q	6	1	2024-07-10 10:20:32	5.832,34 €	Ammessa	200,00 €				LETF006016 - CASARANO	LE	TAVIANO	Quinta	AE
5184	gzky7fml	6	1	2024-07-10 11:20:24	5.614,65 €	Ammessa	200,00 €				MTPM01000G - LICEO "T. STIGLIANI" -MATERA	TA	GINOSA	Terza	I

N. Graduatoria	Codice Pratica	Punteggio ISEE	Punteggio Genere	Data e ora Invio	Importo ISEE	Esito_Finale	Importo Beneficio	Codice Fiscale Beneficiario	Cognome Studente	Nome Studente	Istituzione scolastica di II grado	Prov	Residenza	Classe	Sezione
5185	aqro3l08	6	1	2024-07-10 11:39:22	5.004,25 €	Ammessa	200,00 €				LETF03401A - ISTITUTO TECNICO INDUSTRIALE E. FERMI	LE	LECCE	Terza	C
5186	3at7bqmz	6	1	2024-07-10 11:46:17	5.153,17 €	Ammessa	200,00 €				FGTD010004 - I.T.E. A. FRACCACRETA	FG	SAN SEVERO	Quarta	SIA
5187	143lfe90	6	1	2024-07-10 12:00:04	5.276,27 €	Ammessa	200,00 €				TARH07050B - MEDITERRANEO SERALE - PULSANO	TA	FRAGAGNANO	Quarta	C
5188	h6nq7r8w	6	1	2024-07-10 16:43:38	5.246,26 €	Ammessa	200,00 €				FGTD061012 - IT.E.T. G. TONIOLO	FG	ZAPPONETA	Quinta	AS
5189	7atdsrjt	6	1	2024-07-10 17:15:44	5.451,96 €	Ammessa	200,00 €				FGRH060003 - I.P.E.O.A. MICHELE LECCE	FG	SAN MARCO IN LAMIS	Terza	A
5190	z5ey5s2l	6	1	2024-07-10 17:56:44	5.813,67 €	Ammessa	200,00 €				BARH04000D - I.P.E.O.A. DI MOLFETTA	BT	ANDRIA	Quinta	A
5191	xgdjbrhv	6	1	2024-07-10 18:41:35	5.007,25 €	Ammessa	200,00 €				BARH04000D - I.P.E.O.A. DI MOLFETTA	BA	MOLFETTA	Terza	F
5192	87uuya74	6	1	2024-07-10 19:08:55	5.720,66 €	Ammessa	200,00 €				BATL07000T - I.T.T. NERVI-GALILEI	BA	GRAVINA IN PUGLIA	Terza	AA
5193	puva1j8x	6	1	2024-07-10 19:59:25	5.730,12 €	Ammessa	200,00 €				LETD00701Q - AMERIGO VESPUCCI	LE	GALLIPOLI	Quarta	A
5194	k2cblo2u	6	1	2024-07-10 20:41:39	5.784,71 €	Ammessa	200,00 €				BTRA00750Q - L. EINAUDI I.I.S.S. SERALE	BT	CANOSA DI PUGLIA	Terza	H
5195	3e3e1sp0	6	1	2024-07-10 22:07:24	5.052,13 €	Ammessa	200,00 €				FGPS00701D - LICEO GENEROSO DE ROGATIS	FG	SAN NICANDRO GARGANICO	Terza	A
5196	bg52ztz	6	1	2024-07-11 10:21:45	5.008,27 €	Ammessa	200,00 €				TARH08000L - I.P. ELSA MORANTE	TA	MASSAFRA	Quinta	D
5197	lv4wzf6k	6	1	2024-07-11 12:20:31	5.617,11 €	Ammessa	200,00 €				TARI00500A - IST. PROF. PER ODONTOTECNICI "SANT'APOLLONIA"	TA	TARANTO	Quinta	A
5198	ww53kchw	6	1	2024-07-11 16:44:38	5.462,50 €	Ammessa	200,00 €				BTPS11000D - LICEO SCIENTIFICO VALDEMARO VECCHI	BT	TRANI	Quinta	D
5199	gd419d1u	6	1	2024-07-11 18:03:55	5.372,23 €	Ammessa	200,00 €				FGPC046022 - LICEO A. OLIVETTI - CARAPELLE	FG	CARAPELLE	Terza	D
5200	ien20dmv	6	1	2024-07-11 18:49:51	5.432,02 €	Ammessa	200,00 €				FGRI00701P - I.P. DOMENICO FIORITTO	FG	SAN NICANDRO GARGANICO	Quarta	A
5201	7t4dvkv2	6	1	2024-07-11 19:39:06	5.104,12 €	Ammessa	200,00 €				TATF03801G - I.I.S. A. RIGHI - ISTITUTO TECNICO	TA	TARANTO	Terza	A
5202	45c0r5wi	6	1	2024-07-11 20:06:03	5.004,27 €	Ammessa	200,00 €				TATF04101B - ORESTE DEL PRETE	TA	AVETRANA	Terza	A
5203	v6qb7477	6	1	2024-07-11 20:15:25	5.485,20 €	Ammessa	200,00 €				LETD039017 - IST.TECN.COMM.LEV.BACHELETCOPERTINO	LE	COPERTINO	Quinta	A SIA
5204	anav0l30	6	1	2024-07-12 08:24:11	5.486,17 €	Ammessa	200,00 €				LEPS03000X - LICEO G. C. VANINI	LE	TAURISANO	Terza	CL
5205	1zzkzva4	6	1	2024-07-12 09:28:20	5.772,36 €	Ammessa	200,00 €				BRPS11000V - LICEO L.PEPE-A.CALAMO	BR	OSTUNI	Quinta	C
5206	eie67rac	6	1	2024-07-12 09:30:02	5.137,65 €	Ammessa	200,00 €				LETF01601R - IST. TECNICO TECNOLOGICO DON T. BELLO	LE	GAGLIANO DEL CAPO	Quarta	CAIE
5207	86xbfonr	6	1	2024-07-12 10:12:50	5.474,13 €	Ammessa	200,00 €				BATD09000L - I.T.E.T. PADRE A. M. TANNOIA	BA	CORATO	Quarta	G
5208	doditepo	6	1	2024-07-12 10:52:04	5.739,23 €	Ammessa	200,00 €				FGRC00801T - I.P. L.EINAUDI	FG	FOGGIA	Terza	H
5209	5axs0cbn	6	1	2024-07-12 11:49:47	5.025,42 €	Ammessa	200,00 €				FGRI020004 - I.P. ANTONIO PACINOTTI	FG	FOGGIA	Terza	A
5210	hpzies1a	6	1	2024-07-12 13:00:05	5.971,17 €	Ammessa	200,00 €				BATF028018 - ITIS L.DO DA VINCI	BA	MOLA DI BARI	Quinta	AM
5211	557taea5	6	1	2024-07-12 16:06:41	5.431,30 €	Ammessa	200,00 €				LEPS01000P - LICEO SCIENTIFICO COSIMO DE GIORGI	LE	TREPUZZI	Quinta	L
5212	lhq8bo89	6	1	2024-07-12 16:31:45	5.107,31 €	Ammessa	200,00 €				FGTD02101G - I.T.E. P. GIANNONE	FG	SAN MARCO IN LAMIS	Terza	AFM
5213	iec1t2e5	6	1	2024-07-12 16:37:32	5.680,00 €	Ammessa	200,00 €				BTTD05701P - I.T.E. G. DELL'OLIO	BT	BISCEGLIE	Terza	C
5214	rnfcxdwr	6	1	2024-07-12 18:04:34	5.016,79 €	Ammessa	200,00 €				LETD08000R - I.T.E. A. OLIVETTI	LE	LEVERANO	Terza	BTUR
5215	kjj5dsn9	6	1	2024-07-12 18:21:22	5.459,39 €	Ammessa	200,00 €				FGPC02101L - LICEO INDRO MONTANELLI	FG	SAN MARCO IN LAMIS	Terza	ASA
5216	70i5mxc0	6	1	2024-07-12 18:45:41	5.040,18 €	Ammessa	200,00 €				BRTF011011 - IST. TECNICO TECNOLOGICO E.FERDINANDO	BR	SAN PANCRAZIO SALENTINO	Terza	AMM
5217	0v8jeprs	6	1	2024-07-12 18:46:03	5.656,30 €	Ammessa	200,00 €				LETD026015 - IST. TECN. COMM.LE NARDO'	LE	NARDO'	Quarta	E
5218	jt6z49bx	6	1	2024-07-12 19:00:09	5.370,62 €	Ammessa	200,00 €				BAPS270009 - LICEI CARTESIO	BA	TRIGGIANO	Quinta	M
5219	7sddcofz	6	1	2024-07-12 19:37:08	5.131,54 €	Ammessa	200,00 €				LETD039017 - IST.TECN.COMM.LEV.BACHELETCOPERTINO	LE	COPERTINO	Quinta	E
5220	wp7v3jml	6	1	2024-07-12 19:43:01	5.131,54 €	Ammessa	200,00 €				LERH03000N - I.P. N. MOCCIA	LE	COPERTINO	Terza	B
5221	7f370p2h	6	1	2024-07-12 19:53:37	5.492,23 €	Ammessa	200,00 €				BTRC03601A - IPSC - IPSAM COSMAI	BT	BISCEGLIE	Terza	DS
5222	ib814xrp	6	1	2024-07-12 20:19:09	5.206,61 €	Ammessa	200,00 €				BATF26000R - I.T.E.T. VITO SANTE LONGO	BA	MONOPOLI	Terza	C
5223	10sfbcw3	6	1	2024-07-13 08:55:03	5.689,46 €	Ammessa	200,00 €				BTRC046011 - IPSC LEONTINE E GIUSEPPE DE NITTIS	BT	BARLETTA	Terza	H
5224	ug4menza	6	1	2024-07-13 10:53:57	5.744,53 €	Ammessa	200,00 €				BTTD32000N - I.T.E.T. CASSANDRO FERMI NERVI	BT	BARLETTA	Terza	D
5225	ar4ki7yu	6	1	2024-07-13 13:17:25	5.190,16 €	Ammessa	200,00 €				LETF00301P - ALESSANO	LE	CORSANO	Quinta	DMM
5226	riz9f33e	6	1	2024-07-13 13:52:40	5.984,10 €	Ammessa	200,00 €				FGTD061012 - IT.E.T. G. TONIOLO	FG	MANFREDONIA	Quarta	AM
5227	ndylftqg	6	1	2024-07-13 14:30:48	5.620,90 €	Ammessa	200,00 €				BARH04000D - I.P.E.O.A. DI MOLFETTA	BA	TERLIZZI	Quarta	D/C
5228	7vck6yuo	6	1	2024-07-13 16:48:52	5.817,81 €	Ammessa	200,00 €				BATD21000D - I.T.E.T. DE VITI DE MARCO	BA	CAPURSO	Quinta	B
5229	nwngvxw2	6	1	2024-07-13 19:14:56	5.314,95 €	Ammessa	200,00 €				BTPS11000D - LICEO SCIENTIFICO VALDEMARO VECCHI	BT	TRANI	Quinta	D
5230	qd774ufx	6	1	2024-07-14 20:11:28	5.580,59 €	Ammessa	200,00 €				BAPS05901T - M. POLO	BA	CASAMASSIMA	Quarta	D
5231	y124yqkd	6	1	2024-07-14 21:24:52	5.087,81 €	Ammessa	200,00 €				LERH00701N - IPSEO AMERIGO VESPUCCI	LE	GALLIPOLI	Terza	A
5232	03bf0ko9	6	1	2024-07-14 22:01:21	5.061,59 €	Ammessa	200,00 €				LETD140007 - I.T.E. A. DE VITI DE MARCO	LE	TAURISANO	Terza	BT
5233	rweyouos	6	1	2024-07-15 09:50:39	5.466,21 €	Ammessa	200,00 €				BAPS24000D - LICEO E. AMALDI	BA	PALO DEL COLLE	Quinta	BSA
5234	lk7q4sfx	6	1	2024-07-15 09:54:12	5.999,51 €	Ammessa	200,00 €				BATF06401B - IST. TECN. TECNOLOGICO FERRARIS	BA	GIOVINAZZO	Terza	CI
5235	80kkvxsv	6	1	2024-07-15 10:24:19	5.167,80 €	Ammessa	200,00 €				LEPS07000A - LICEO GIULIETTA BANZI BAZOLI	LE	LECCE	Terza	O
5236	5ac8yuqx	6	1	2024-07-15 10:29:06	5.214,75 €	Ammessa	200,00 €				BTRC03601A - IPSC - IPSAM COSMAI	BT	BISCEGLIE	Quarta	BT
5237	lfrggbzc	6	1	2024-07-15 11:08:32	5.518,29 €	Ammessa	200,00 €				FGRI020004 - I.P. ANTONIO PACINOTTI	FG	FOGGIA	Terza	C
5238	fd26sxax	6	1	2024-07-15 11:32:52	5.800,00 €	Ammessa	200,00 €				LETF00301P - ALESSANO	LE	ALESSANO	Terza	A
5239	gr3atfzv	6	1	2024-07-15 11:40:15	5.456,12 €	Ammessa	200,00 €				FGPM03000E - LICEO CAROLINA POERIO	FG	FOGGIA	Terza	C
5240	0w7tjxs3	6	1	2024-07-15 11:59:25	5.867,28 €	Ammessa	200,00 €				BATD02000A - I.T.E. F. M. GENCO	BA	ALTAMURA	Quinta	A
5241	n9n915jp	6	1	2024-07-17 23:20:18	5.417,23 €	Ammessa	200,00 €				BARH02401L - ALBEROBELLO	BA	GIOIA DEL COLLE	Quinta	AAL
5242	3rgmsu65	6	1	2024-07-18 09:18:12	5.923,67 €	Ammessa	200,00 €				BARC054017 - LUCIANO TANDOI	BA	RUVO DI PUGLIA	Quarta	E
5243	zef5tqwz	6	1	2024-07-18 11:53:34	5.647,82 €	Ammessa	200,00 €				TAPS006012 - LICEO SCIENTIFICO ALBERT EINSTEIN	TA	PALAGIANO	Quarta	B
5244	yfqcokq8	6	1	2024-07-18 23:38:53	5.549,62 €	Ammessa	200,00 €				LERH00101P - I.I.S.S. PRESTA COLUMELLA LECCE	LE	SAN PIETRO IN LAMA	Terza	A ENO
5245	gvb14wyd	6	1	2024-07-19 22:19:30	5.238,48 €	Ammessa	200,00 €				BRPS130004 - SCUOLA EUROPEA DI BRINDISI	BR	BRINDISI	Terza	BS
5246	023o27nz	6	1	2024-07-21 22:07:20	5.519,28 €	Ammessa	200,00 €				FGPS210002 - LICEO CHECCHIA RISPOLI-TONDI	FG	SAN SEVERO	Quinta	B
5247	639p49yj	6	1	2024-07-23 11:14:18	5.174,56 €	Ammessa	200,00 €				BARH04000D - I.P.E.O.A. DI MOLFETTA	BT	BISCEGLIE	Quarta	DC
5248	92zpj0vn	6	2	2024-06-07 12:45:16	5.988,39 €	Ammessa	200,00 €				LEPM01000Q - LICEO P. SICILIANI	LE	LEQUILE	Quarta	DU
5249	ns9743qi	6	2	2024-06-07 12:59:39	5.449,93 €	Ammessa	200,00 €				BTTD04301R - R. LOTTI-UMBERTO I TEC.TURISMO-AGRARIO	BT	ANDRIA	Quarta	A
5250	ycxzk0hl	6	2	2024-06-07 12:59:55	5.601,99 €	Ammessa	200,00 €				FGPM059017 - LICEO A. G. RONCALLI	FG	MONTE SANT'ANGELO	Quinta	B
5251	1os35t7o	6	2	2024-06-07 13:04:47	5.688,50 €	Ammessa	200,00 €				LETE010002 - I.T.E.T. G. DELEDDA	LE	LECCE	Quinta	AAS
5252	2jb2xt8e	6	2	2024-06-07 13:14:24	5.810,61 €	Ammessa	200,00 €				BARH02901Q - IPSSEOA - SEDE ASSOCIATA FIORE MODUGNO	BA	TORITTO	Quinta	M
5253	7n9pabo1	6	2	2024-06-07 13:27:23	5.976,15 €	Ammessa	200,00 €				FGTF17000V - I.T.E.T. LUIGI DI MAGGIO	FG	SAN GIOVANNI ROTONDO	Terza	AB
5254	vvzqe4cl	6	2	2024-06-07 13:33:36	5.552,82 €	Ammessa	200,00 €				BTPC040009 - LICEO CARLO TROYA	BT	ANDRIA	Quinta	B
5255	gr6ecnjx	6	2	2024-06-07 13:43:30	5.506,91 €	Ammessa	200,00 €				BAPS020006 - L.S. E L.C. ANNESSA CONV. CIRILLO	BA	TRIGGIANO	Quinta	B
5256	cbiw59en	6	2	2024-06-07 13:59:08	5.587,84 €	Ammessa	200,00 €				TARH070002 - I.P.S.E.O.A. MEDITERRANEO	TA	CAROSINO	Quarta	A

PR Puglia FESR-FSE+ 2021-2027
Priorità: 6. Istruzione e Formazione
Obiettivo specifico: ESO4.6

Azione 6.3 interventi per garantire l'accesso universale all'istruzione
Sub Azione 6.3.5 Diritto allo studio e all'inclusione scolastica

N. Graduatoria	Codice Pratica	Punteggio ISEE	Punteggio Genere	Data e ora Invio	Importo ISEE	Esito_Finale	Importo Beneficio	Codice Fiscale Beneficiario	Cognome Studente	Nome Studente	Istituzione scolastica di II grado	Prov	Residenza	Classe	Sezione
5257	vgbqvoay	6	2	2024-06-07 14:04:40	5.644,76 €	Ammessa	200,00 €				BTPC210007 - LICEO F. DE SANCTIS	BT	BISCEGLIE	Quarta	A/L
5258	bdf7pkro	6	2	2024-06-07 14:14:19	5.412,57 €	Ammessa	200,00 €				BAPM02000G - LICEO VITO FORNARI	BA	MOLFETTA	Terza	A
5259	zj579pfp	6	2	2024-06-07 14:28:16	5.792,52 €	Ammessa	200,00 €				FGPM10000G - LICEO E. PESTALOZZI	FG	SAN SEVERO	Terza	SUA
5260	rhivmfvc	6	2	2024-06-07 14:31:18	5.374,61 €	Ammessa	200,00 €				BATD13000T - I.T.E. LENOCI	BA	BARI	Quarta	AT
5261	acc1zhh4	6	2	2024-06-07 14:34:36	5.679,74 €	Ammessa	200,00 €				TARF04101G - SAVA FALCONE	TA	FRAGAGNANO	Quarta	B
5262	wfkrk3dj	6	2	2024-06-07 14:42:26	5.626,25 €	Ammessa	200,00 €				FGPM03000E - LICEO CAROLINA POERIO	FG	FOGGIA	Quarta	A
5263	86atb52o	6	2	2024-06-07 15:40:25	5.943,31 €	Ammessa	200,00 €				BTPS03000T - LICEO LEONARDO DA VINCI	BT	BISCEGLIE	Terza	BL
5264	nk8e8hvx	6	2	2024-06-07 16:24:12	5.369,41 €	Ammessa	200,00 €				FGRH060003	FG	MANFREDONIA	Quarta	BM
5265	jmpkrth2	6	2	2024-06-07 17:06:25	5.830,47 €	Ammessa	200,00 €				BRPM010003 - LICEO E. PALUMBO	BR	BRINDISI	Quarta	BL
5266	b6n8w638	6	2	2024-06-07 17:12:54	5.928,78 €	Ammessa	200,00 €				FGRH060014 - I.P.E.O.A. M. LECCE - MANFREDONIA	FG	MANFREDONIA	Terza	CM
5267	gmlolgs2	6	2	2024-06-07 17:44:25	5.162,41 €	Ammessa	200,00 €				FGPM059017 - LICEO A. G. RONCALLI	FG	MANFREDONIA	Terza	C
5268	mqpt94yy	6	2	2024-06-07 17:47:39	5.308,52 €	Ammessa	200,00 €				BRPC04000P - LICEO MARZOLLA-LEO-SIMONE-DURANO	BR	BRINDISI	Quarta	D
5269	uzbcs349	6	2	2024-06-07 17:50:39	5.690,69 €	Ammessa	200,00 €				BATF26000R - I.T.E.T. VITO SANTE LONGO	BA	MONOPOLI	Quinta	BTUR
5270	iw20j4np	6	2	2024-06-07 17:51:20	5.359,20 €	Ammessa	200,00 €				BARH049011 - P. CALAMANDREI	BA	TRIGGIANO	Quinta	M
5271	mafoopch	6	2	2024-06-07 18:02:59	5.312,26 €	Ammessa	200,00 €				BAPC18000X - LICEO CARMINE SYLOS	BA	BITONTO	Terza	AL
5272	1zn52vz2	6	2	2024-06-07 18:05:17	5.279,93 €	Ammessa	200,00 €				BAPS38000R - LICEI A. EINSTEIN - L. DA VINCI	BA	MOLFETTA	Terza	A
5273	es939s7p	6	2	2024-06-07 18:07:13	5.181,40 €	Ammessa	200,00 €				TAPS03701N - LICEO SCIENTIFICO MAJORANA	TA	GROTTAGLIE	Quarta	AL
5274	9bhao5bo	6	2	2024-06-07 18:08:57	5.854,65 €	Ammessa	200,00 €				BRPS030007 - LICEO F. RIBEZZO	BR	FRANCAVILLA FONTANA	Terza	CT
5275	x0hey0qa	6	2	2024-06-07 18:14:26	5.854,65 €	Ammessa	200,00 €				BRTF02000P - I.T.T. E. FERMI	BR	FRANCAVILLA FONTANA	Terza	AIA
5276	ynyqowzw	6	2	2024-06-07 18:20:11	5.591,42 €	Ammessa	200,00 €				LEPM150003 - LICEO 'R. LEVI MONTALCINI'	LE	MELISSANO	Terza	A
5277	pmo9v47v	6	2	2024-06-07 18:28:05	5.456,69 €	Ammessa	200,00 €				LEPC03000R - LICEO G. PALMIERI	LE	SQUINZANO	Quarta	E
5278	tpkdmgye	6	2	2024-06-07 18:28:27	5.519,40 €	Ammessa	200,00 €				LEPS04401V - LICEO SCIENTIFICO	LE	SURBO	Quarta	A
5279	1tg4zulz	6	2	2024-06-07 18:35:00	5.183,26 €	Ammessa	200,00 €				BTPC210007 - LICEO F. DE SANCTIS	BT	TRANI	Quarta	A
5280	vgtu3lzk	6	2	2024-06-07 18:39:56	5.809,31 €	Ammessa	200,00 €				TATF006014 - ISTITUTO TECNOLOGICO LENTINI	TA	PALAGIANO	Quarta	B
5281	wkr0nx4m	6	2	2024-06-07 18:47:38	5.541,35 €	Ammessa	200,00 €				BTRC046011 - IPSC LEONTINE E GIUSEPPE DE NITTIS	BT	BARLETTA	Quarta	F
5282	fiu6lw76	6	2	2024-06-07 19:04:22	5.818,12 €	Ammessa	200,00 €				TARI02401R - IPSIA ARCHIMEDE	TA	LEPORANO	Terza	N
5283	qv2cz0o1	6	2	2024-06-07 19:25:58	5.637,22 €	Ammessa	200,00 €				BTPC210007 - LICEO F. DE SANCTIS	BT	TRANI	Quarta	BS
5284	06y0k0ur	6	2	2024-06-07 19:34:46	5.843,31 €	Ammessa	200,00 €				BATD02902V - I.I.S.S. TOMMASO FIORE - MODUGNO	BA	MODUGNO	Quarta	A
5285	p60207km	6	2	2024-06-07 19:35:08	5.121,44 €	Ammessa	200,00 €				FGPS010008 - LICEO SCIENTIFICO A. VOLTA	FG	FOGGIA	Quarta	DSA
5286	7xsm98fd	6	2	2024-06-07 20:10:09	5.518,69 €	Ammessa	200,00 €				BARH049011 - P. CALAMANDREI	BA	BARI	Quinta	H
5287	on327fq7	6	2	2024-06-07 21:07:00	5.291,67 €	Ammessa	200,00 €				BAPM010001 - LICEO G. BIANCHI DOTTULA	BA	BARI	Quarta	AE
5288	fp2ko5d8	6	2	2024-06-07 21:15:24	5.497,47 €	Ammessa	200,00 €				BARH11000E - I.P. E. MAJORANA	BA	BARI	Quarta	E
5289	8fdep37y	6	2	2024-06-07 21:31:04	5.058,57 €	Ammessa	200,00 €				BASD039013 - LICEO ARTISTICO FEDERICO II STUPOR MUNDI	BA	RUVO DI PUGLIA	Quarta	C
5290	qczy6ac8	6	2	2024-06-07 21:33:49	5.923,49 €	Ammessa	200,00 €				BARA06701A - G. DE GEMMIS	BA	BITONTO	Terza	A
5291	3zplowor	6	2	2024-06-07 22:05:04	5.156,37 €	Ammessa	200,00 €				FGPC160003 - LICEO LANZA-PERUGINI	FG	FOGGIA	Quinta	M
5292	ohqozujj	6	2	2024-06-07 22:19:00	5.831,64 €	Ammessa	200,00 €				LEPM04701B - ISTITUTO MAGISTRALE A.MORO MAGLIE	LE	SCORRANO	Quarta	AES
5293	aqcavgpq	6	2	2024-06-07 22:24:05	5.845,18 €	Ammessa	200,00 €				BARH04000D - I.P.E.O.A. DI MOLFETTA	BA	GIOVINAZZO	Quarta	E
5294	f68hl23z	6	2	2024-06-07 23:02:04	5.763,01 €	Ammessa	200,00 €				FGTE03000R - ITET NOTARANGELO-ROSATI-GIANNONE-MASI	FG	FOGGIA	Terza	A SERALE
5295	ba8q3kor	6	2	2024-06-07 23:28:30	5.153,45 €	Ammessa	200,00 €				LEPS21000C - LICEO QUINTO ENNIO	LE	GALATONE	Quarta	A
5296	i26g7ln8	6	2	2024-06-08 01:07:02	5.185,03 €	Ammessa	200,00 €				BAPS028016 - L. S. E. MAJORANA	BA	MOLA DI BARI	Terza	C
5297	th284rjf	6	2	2024-06-08 06:07:28	5.930,97 €	Ammessa	200,00 €				CBRH010005 - I.P.S.E.O.A.-I.P.S.A.R. "F. DI SVEVIA"	FG	SAN SEVERO	Quinta	B
5298	1411p662	6	2	2024-06-08 06:13:42	5.856,72 €	Ammessa	200,00 €				BASL06000T - LICEO DE NITTIS-PASCALI	BA	BARI	Quarta	D
5299	jzeuh26g	6	2	2024-06-08 07:03:38	5.435,85 €	Ammessa	200,00 €				BRRF010008 - I.P. F. L. MORVILLO FALCONE	BR	BRINDISI	Quinta	A
5300	geitb2xr	6	2	2024-06-08 07:33:06	5.936,86 €	Ammessa	200,00 €				BRRH01000Q - I.P.E.O.A. S. PERTINI	BR	BRINDISI	Terza	E
5301	9pissbhz	6	2	2024-06-08 08:26:12	5.628,24 €	Ammessa	200,00 €				LEPC120003 - LICEO GALILEO GALILEI	LE	GALATONE	Terza	B
5302	3ja3x2uk	6	2	2024-06-08 09:47:21	5.615,85 €	Ammessa	200,00 €				LEPC13001P - LICEO VIRGILIO REDI - SEDE SQUINZANO	LE	CAMPI SALENTINA	Terza	A
5303	cstunodl	6	2	2024-06-08 09:49:20	5.406,85 €	Ammessa	200,00 €				TARI04101E - FALCONE	TA	SAN MARZANO DI SAN GIUSEPPE	Terza	A
5304	homnod8q	6	2	2024-06-08 10:50:59	5.044,63 €	Ammessa	200,00 €				BASD053019 - LICEO ARTISTICO E MUSICALE LUIGI RUSSO	BR	FASANO	Quinta	B
5305	652mv0t2	6	2	2024-06-08 11:30:37	5.045,45 €	Ammessa	200,00 €				BAPS370006 - LICEO SIMONE - MOREA	BA	MOLA DI BARI	Terza	A
5306	xs5j0qje	6	2	2024-06-08 11:42:39	5.266,91 €	Ammessa	200,00 €				FGPM03000E - LICEO CAROLINA POERIO	FG	FOGGIA	Terza	DS
5307	3c4jf8d8	6	2	2024-06-08 12:10:35	5.583,07 €	Ammessa	200,00 €				TARH08000L - I.P. ELSA MORANTE	TA	MASSAFRA	Quarta	B
5308	sh7w4fdy	6	2	2024-06-08 13:27:38	5.812,59 €	Ammessa	200,00 €				BARH03301B - IPSSEOA CASAMASSIMA	BA	VALENZANO	Quarta	A SALA
5309	b53ceszg	6	2	2024-06-08 13:34:45	5.098,76 €	Ammessa	200,00 €				FGRI020004 - I.P. ANTONIO PACINOTTI	FG	FOGGIA	Quinta	AP
5310	ajp3svwn	6	2	2024-06-08 13:51:10	5.543,58 €	Ammessa	200,00 €				BAPC23000Q - LICEI SYLOS - FIORE	BA	TERLIZZI	Terza	A
5311	cp6ld1tn	6	2	2024-06-08 14:59:11	5.368,90 €	Ammessa	200,00 €				BASL06000T - LICEO DE NITTIS-PASCALI	BA	BITONTO	Terza	B
5312	9l44aomt	6	2	2024-06-08 15:34:32	5.804,88 €	Ammessa	200,00 €				BRRF010008 - I.P. F. L. MORVILLO FALCONE	BR	BRINDISI	Terza	BM
5313	vycrm1at	6	2	2024-06-08 17:15:35	5.365,61 €	Ammessa	200,00 €				BTPC01000D - LICEO A. CASARDI	BT	TRANI	Quarta	A
5314	7hsiievl	6	2	2024-06-08 17:24:25	5.123,75 €	Ammessa	200,00 €				BAPC24000A - LICEO G. GALILEI - M. CURIE	BA	MONOPOLI	Quarta	B
5315	q0rxpe7g	6	2	2024-06-08 18:36:22	5.631,17 €	Ammessa	200,00 €				FGTE03000R - ITET NOTARANGELO-ROSATI-GIANNONE-MASI	FG	FOGGIA	Quarta	A
5316	j85cwkkw	6	2	2024-06-08 18:47:34	5.631,17 €	Ammessa	200,00 €				FGTE03000R - ITET NOTARANGELO-ROSATI-GIANNONE-MASI	FG	FOGGIA	Quarta	I
5317	zmnsieik	6	2	2024-06-08 19:49:38	5.883,82 €	Ammessa	200,00 €				BAPS028016 - L. S. E. MAJORANA	BA	MOLA DI BARI	Terza	C
5318	rqxvrz9o	6	2	2024-06-08 20:36:44	5.585,75 €	Ammessa	200,00 €				TASD02002Q - LICEO ARTISTICO V. CALO'	TA	TARANTO	Quarta	N
5319	p0zu0n5v	6	2	2024-06-08 21:41:48	5.602,49 €	Ammessa	200,00 €				BAPS270009 - LICEI CARTESIO	BA	TRIGGIANO	Quarta	M
5320	vx0xulfa	6	2	2024-06-08 21:58:52	5.949,29 €	Ammessa	200,00 €				BAPS270009 - LICEI CARTESIO	BA	CAPURSO	Quinta	G
5321	yhx3gjoi	6	2	2024-06-08 22:43:12	5.772,28 €	Ammessa	200,00 €				BAPM02000G - LICEO VITO FORNARI	BT	BISCEGLIE	Quarta	QUES
5322	jyihzzgh	6	2	2024-06-09 00:05:56	5.855,41 €	Ammessa	200,00 €				FGPM10000G - LICEO E. PESTALOZZI	FG	SAN SEVERO	Quarta	B
5323	jbtw7nrn	6	2	2024-06-09 00:56:15	5.280,53 €	Ammessa	200,00 €				TATD08000P - I.T.E. PITAGORA	TA	TARANTO	Terza	F
5324	33udwygg	6	2	2024-06-09 01:24:00	5.896,91 €	Ammessa	200,00 €				TAPC040009 - LICEO TITO LIVIO	TA	MARTINA FRANCA	Terza	AL
5325	meqi590g	6	2	2024-06-09 01:39:22	5.828,80 €	Ammessa	200,00 €				FGPC160003 - LICEO LANZA-PERUGINI	FG	ORTA NOVA	Terza	A
5326	knysz1sl	6	2	2024-06-09 08:36:27	5.731,50 €	Ammessa	200,00 €				LEPS04000E - LICEO A. VALLONE	LE	GALATINA	Quarta	B L
5327	j3las40w	6	2	2024-06-09 09:17:39	5.321,71 €	Ammessa	200,00 €				LETD00701Q - AMERIGO VESPUCCI	LE	GALLIPOLI	Quarta	A
5328	zd1ykfn1	6	2	2024-06-09 10:03:38	5.927,67 €	Ammessa	200,00 €				BAPM05000B - LICEO DON LORENZO MILANI	BA	CASAMASSIMA	Terza	A

N. Graduatoria	Codice Pratica	Punteggio ISEE	Punteggio Genere	Data e ora Invio	Importo ISEE	Esito_Finale	Importo Beneficio	Codice Fiscale Beneficiario	Cognome Studente	Nome Studente	Istituzione scolastica di II grado	Prov	Residenza	Classe	Sezione
5329	rkasvf5g	6	2	2024-06-09 10:30:45	5.927,67 €	Ammessa	200,00 €				BAPS06101T - L. L. GIULIO CESARE	BA	CASAMASSIMA	Quinta	E
5330	o3hy9ocl	6	2	2024-06-09 10:47:29	5.624,41 €	Ammessa	200,00 €				FGPS010008 - LICEO SCIENTIFICO A. VOLTA	FG	FOGGIA	Quarta	C
5331	wzx3dpk0	6	2	2024-06-09 10:48:30	5.189,47 €	Ammessa	200,00 €				BTPC210007 - LICEO F. DE SANCTIS	BT	TRANI	Quarta	DLES
5332	djcprgu4	6	2	2024-06-09 11:13:20	5.681,95 €	Ammessa	200,00 €				TAPC11000A - LICEO F. DE SANCTIS - G. GALILEI	BR	ERCHIE	Quinta	ASU
5333	q22cmzfm	6	2	2024-06-09 11:40:45	5.094,31 €	Ammessa	200,00 €				BARH120027 - I.P. DOMENICO MODUGNO	BA	MOLA DI BARI	Quarta	ASCS
5334	82co7s48	6	2	2024-06-09 12:37:12	5.904,48 €	Ammessa	200,00 €				BTRF04451C - GIUSEPPE COLASANTO - SERALE	BT	MINERVINO MURGE	Quarta	D
5335	bky9b9al	6	2	2024-06-09 14:05:23	5.147,96 €	Ammessa	200,00 €				BAPC23000Q - LICEI SYLOS - FIORE	BA	TERLIZZI	Terza	A
5336	myfndkug	6	2	2024-06-09 14:58:00	5.573,48 €	Ammessa	200,00 €				BTSL046019 - I.I.S.S. LEONTINE E GIUSEPPE DE NITTIS	BT	BARLETTA	Quarta	4BL
5337	8kw0s939	6	2	2024-06-09 15:32:26	5.577,07 €	Ammessa	200,00 €				BASD039013 - LICEO ARTISTICO FEDERICO II STUPOR MUNDI	BA	CORATO	Terza	D
5338	33p3ok35	6	2	2024-06-09 15:49:20	5.313,68 €	Ammessa	200,00 €				BARC041015 - I.P.S.S.C.T.S.P. MONS. ANTONIO BELLO	BA	GIOVINAZZO	Quarta	A TEC
5339	go4lvhsu	6	2	2024-06-09 16:54:10	5.230,82 €	Ammessa	200,00 €				BTSL046019 - I.I.S.S. LEONTINE E GIUSEPPE DE NITTIS	BT	BARLETTA	Quarta	D
5340	qfr4u1sy	6	2	2024-06-09 18:58:01	5.534,63 €	Ammessa	200,00 €				BAPM010001 - LICEO G. BIANCHI DOTTULA	BA	BARI	Quarta	AU
5341	zsa3ah0q	6	2	2024-06-10 08:52:31	5.044,02 €	Ammessa	200,00 €				BAPS09000R - LICEO O. TEDONE	BA	CORATO	Terza	F
5342	non5y6zn	6	2	2024-06-10 09:19:32	5.244,85 €	Ammessa	200,00 €				BAPM02000G - LICEO VITO FORNARI	BA	MOLFETTA	Terza	BSU
5343	lo6ldpmp	6	2	2024-06-10 09:25:03	5.422,03 €	Ammessa	200,00 €				BAPS06101T - L. L. GIULIO CESARE	BA	CASAMASSIMA	Quarta	D L
5344	0a20tmfr	6	2	2024-06-10 09:50:00	5.193,91 €	Ammessa	200,00 €				BARF03301X - IISS R. LUXEMBURG-PROF. SER SOC. E COMM.	BA	CASSANO DELLE MURGE	Quinta	A
5345	e2ilgz2r	6	2	2024-06-10 10:42:57	5.294,26 €	Ammessa	200,00 €				TARF044013 - I.P. F.S. CABRINI	TA	TARANTO	Quinta	C
5346	abhx89bw	6	2	2024-06-10 10:56:19	5.104,59 €	Ammessa	200,00 €				LERH00101P - I.I.S.S. PRESTA COLUMELLA LECCE	LE	LIZZANELLO	Quinta	B (SALA)
5347	37zyatz0	6	2	2024-06-10 11:03:33	5.168,46 €	Ammessa	200,00 €				BAPC030002 - LICEO CAGNAZZI	BA	ALTAMURA	Quarta	B
5348	g0butrfh	6	2	2024-06-10 11:21:29	5.265,28 €	Ammessa	200,00 €				BASL06000T - LICEO DE NITTIS-PASCALI	BA	BITRITTO	Quarta	F
5349	ove0oatl	6	2	2024-06-10 12:07:52	5.435,92 €	Ammessa	200,00 €				TATD08000P - I.T.E. PITAGORA	TA	TARANTO	Quarta	D
5350	4noecgwy	6	2	2024-06-10 12:08:49	5.167,54 €	Ammessa	200,00 €				BATD02902V - I.I.S.S. TOMMASO FIORE - MODUGNO	BA	MODUGNO	Quinta	E
5351	1qqcxdna	6	2	2024-06-10 12:12:28	5.023,55 €	Ammessa	200,00 €				RMPM160003 - VITTORIO GASSMAN	TA	FAGGIANO	Quarta	L
5352	usy131df	6	2	2024-06-10 12:18:50	5.405,76 €	Ammessa	200,00 €				LETD140007 - I.T.E. A. DE VITI DE MARCO	LE	RACALE	Quinta	A
5353	va99lapd	6	2	2024-06-10 12:55:21	5.853,35 €	Ammessa	200,00 €				TARF044013 - I.P. F.S. CABRINI	TA	TARANTO	Quarta	N
5354	ix7m5mr8	6	2	2024-06-10 13:32:18	5.993,68 €	Ammessa	200,00 €				BAPC24000A - LICEO G. GALILEI - M. CURIE	BA	MONOPOLI	Quarta	C
5355	1d0cfolq	6	2	2024-06-10 13:41:28	5.969,61 €	Ammessa	200,00 €				FGTF17000V - I.T.E.T. LUIGI DI MAGGIO	FG	CAGNANO VARANO	Quarta	A
5356	j9ztg7dv	6	2	2024-06-10 13:50:26	5.947,14 €	Ammessa	200,00 €				BRRH01000Q - I.P.E.O.A.S. PERTINI	BR	BRINDISI	Terza	I
5357	ttbi353y	6	2	2024-06-10 13:57:46	5.542,28 €	Ammessa	200,00 €				TARF044013 - I.P. F.S. CABRINI	TA	TARANTO	Quinta	C
5358	jhsbgjvb	6	2	2024-06-10 14:17:49	5.981,99 €	Ammessa	200,00 €				BATD02601A - I.T.E. C. COLAMONICO - ITT CHIARULLI	BA	CASAMASSIMA	Quarta	TBS/A
5359	nk6f6ul5	6	2	2024-06-10 14:25:25	5.532,63 €	Ammessa	200,00 €				TATD08000P - I.T.E. PITAGORA	TA	TARANTO	Quinta	G
5360	0jj7rg5d	6	2	2024-06-10 15:11:15	5.306,38 €	Ammessa	200,00 €				BATD06202E - I.T.E. D. ROMANAZZI	BA	ADELFIA	Quarta	BT
5361	dvuvukoe	6	2	2024-06-10 15:18:50	5.195,20 €	Ammessa	200,00 €				BRTD01000T - I.T.E. G. CALO'	BR	FRANCAVILLA FONTANA	Quarta	D
5362	5e2k41gy	6	2	2024-06-10 16:26:01	5.571,00 €	Ammessa	200,00 €				TAPC11000A - LICEO F. DE SANCTIS - G. GALILEI	TA	MANDURIA	Quarta	B
5363	inf1iqfh	6	2	2024-06-10 16:52:53	5.070,24 €	Ammessa	200,00 €				TAPS20000Q - LICEO G. B. VICO	TA	LATERZA	Terza	C
5364	rq2q3r5t	6	2	2024-06-10 18:06:29	5.608,07 €	Ammessa	200,00 €				TARF03401C	TA	TARANTO	Quinta	B
5365	zi63e0pk	6	2	2024-06-10 18:09:56	5.723,50 €	Ammessa	200,00 €				FGRI020004 - I.P. ANTONIO PACINOTTI	FG	FOGGIA	Quarta	SC
5366	5utih6fk	6	2	2024-06-10 18:15:20	5.723,50 €	Ammessa	200,00 €				FGRC00801T - I.P. L.EINAUDI	FG	FOGGIA	Terza	I
5367	uhv0szfi	6	2	2024-06-10 18:15:40	5.880,92 €	Ammessa	200,00 €				BAPC23000Q - LICEI SYLOS - FIORE	BA	RUVO DI PUGLIA	Quinta	A
5368	skf72pa5	6	2	2024-06-10 18:23:44	5.757,29 €	Ammessa	200,00 €				BAPS12000B - LICEO GALILEO GALILEI	BA	BITONTO	Quinta	A
5369	445mv2qj	6	2	2024-06-10 18:53:42	5.357,54 €	Ammessa	200,00 €				BTTD05801E - A. MORO	BT	TRANI	Quinta	A
5370	sd0t38m7	6	2	2024-06-10 18:54:00	5.051,47 €	Ammessa	200,00 €				BAPS24000D - LICEO E. AMALDI	BA	BINETTO	Quinta	CSA
5371	90blhr49	6	2	2024-06-10 19:05:31	5.614,81 €	Ammessa	200,00 €				BAPC030002 - LICEO CAGNAZZI	BA	ALTAMURA	Terza	A
5372	sn2ng083	6	2	2024-06-10 19:15:21	5.932,00 €	Ammessa	200,00 €				LERH017018 - F. BOTTAZZI- UGENTO	LE	RUFFANO	Quinta	AEG
5373	0psxml60	6	2	2024-06-10 19:21:45	5.179,43 €	Ammessa	200,00 €				TATF03801G - I.I.S. A. RIGHI - ISTITUTO TECNICO	TA	TARANTO	Terza	A
5374	w8c9xcxt	6	2	2024-06-10 19:26:39	5.940,06 €	Ammessa	200,00 €				BAPS200003 - LICEO FEDERICO II DI SVEVIA	BA	ALTAMURA	Terza	C
5375	m2ghc71h	6	2	2024-06-10 19:28:10	5.499,45 €	Ammessa	200,00 €				BRPS00301X - L. DA VINCI - FASANO -	BR	FASANO	Quarta	F
5376	tid7l5aj	6	2	2024-06-10 19:52:41	5.266,16 €	Ammessa	200,00 €				BATD013018 - VITTORIO BACHELET	BA	GRAVINA IN PUGLIA	Quinta	D
5377	5470xsqn	6	2	2024-06-10 20:08:46	5.056,91 €	Ammessa	200,00 €				BATD220004 - I.T.E. VITALE GIORDANO	BA	BARI	Terza	D
5378	oxdgddo	6	2	2024-06-10 20:59:35	5.415,32 €	Ammessa	200,00 €				BRPM04000V - LICEO DON QUIRICO PUNZI	BR	CEGLIE MESSAPICA	Quinta	ASU
5379	49zn5s68	6	2	2024-06-10 21:14:20	5.871,42 €	Ammessa	200,00 €				LERF049018 - IST.PROF.SERVIZI SOCIALI E COMM.	LE	ARADEO	Quarta	A SSS
5380	09ol0r5e	6	2	2024-06-10 22:18:44	5.990,75 €	Ammessa	200,00 €				TARH08000L - I.P. ELSA MORANTE	TA	TARANTO	Quarta	E
5381	bbosrlsl	6	2	2024-06-10 22:22:27	5.178,15 €	Ammessa	200,00 €				FGRC06101P - I.P. G. TONIOLO	FG	MANFREDONIA	Quarta	AP
5382	dxynok4q	6	2	2024-06-10 22:45:09	5.043,57 €	Ammessa	200,00 €				TAPC10000Q - LICEO ARCHITA	TA	TARANTO	Terza	C
5383	ai9ow587	6	2	2024-06-10 22:47:20	5.232,48 €	Ammessa	200,00 €				BRPM04000V - LICEO DON QUIRICO PUNZI	BR	CAROVIGNO	Quinta	C
5384	244fm7cy	6	2	2024-06-10 22:53:45	5.484,95 €	Ammessa	200,00 €				FGTD061012 - IT.E.T. G. TONIOLO	FG	MANFREDONIA	Quinta	AM
5385	t7ds8rwz	6	2	2024-06-11 00:50:47	5.453,20 €	Ammessa	200,00 €				FGPS040004 - LICEO SCIENTIFICO G. MARCONI	FG	FOGGIA	Quarta	E
5386	8hwemhgs	6	2	2024-06-11 02:03:18	5.671,71 €	Ammessa	200,00 €				BRPS01101V - LICEO SCIENTIFICO COREUTICO E.FERDINANDO	BR	BRINDISI	Quarta	ACOR
5387	e7ave3en	6	2	2024-06-11 02:29:17	5.694,69 €	Ammessa	200,00 €				FGTF17000V - I.T.E.T. LUIGI DI MAGGIO	FG	MANFREDONIA	Quinta	B
5388	af1e4eix	6	2	2024-06-11 08:59:55	5.071,95 €	Ammessa	200,00 €				FGRC06101P - I.P. G. TONIOLO	FG	MANFREDONIA	Terza	BP
5389	6333itep	6	2	2024-06-11 09:08:56	5.186,37 €	Ammessa	200,00 €				BAPC23000Q - LICEI SYLOS - FIORE	BA	RUVO DI PUGLIA	Quarta	ASC
5390	enajghgo	6	2	2024-06-11 09:44:54	5.823,78 €	Ammessa	200,00 €				BATF26000R - I.T.E.T. VITO SANTE LONGO	BA	MONOPOLI	Terza	BT
5391	zswc1p5r	6	2	2024-06-11 10:35:40	5.641,71 €	Ammessa	200,00 €				TAPS20000Q - LICEO G. B. VICO	TA	LATERZA	Terza	F
5392	ophsop9v	6	2	2024-06-11 10:42:02	5.660,09 €	Ammessa	200,00 €				LEPM050006 - LICEO G. COMI	LE	CASTRIGNANO DEL CAPO	Quinta	CU
5393	y7rmuy44	6	2	2024-06-11 10:59:26	5.440,71 €	Ammessa	200,00 €				FGRI03701E - I.P. A. MINUZIANO	FG	SAN SEVERO	Quinta	A IAMI
5394	bui3757s	6	2	2024-06-11 11:06:34	5.343,79 €	Ammessa	200,00 €				FGPM03000E - LICEO CAROLINA POERIO	FG	CASTELLUCCIO DEI SAURI	Quarta	C
5395	9qbqpcdj	6	2	2024-06-11 11:10:19	5.768,81 €	Ammessa	200,00 €				BATF06301G - GUGLIELMO MARCONI	BA	CASAMASSIMA	Quarta	G/B
5396	vlwis5jk	6	2	2024-06-11 11:28:48	5.236,82 €	Ammessa	200,00 €				BATD04000G - I.T.E.T. GAETANO SALVEMINI	BA	MOLFETTA	Quinta	B-TUR
5397	yjzpaggp	6	2	2024-06-11 11:30:15	5.691,20 €	Ammessa	200,00 €				BAPC24000A - LICEO G. GALILEI - M. CURIE	BA	MONOPOLI	Quarta	B
5398	w8bfwj89	6	2	2024-06-11 12:12:32	5.698,30 €	Ammessa	200,00 €				TARC03901T - ISTITUTO PROF.LE PERRONE	TA	MOTTOLA	Terza	A
5399	mtxgt0np	6	2	2024-06-11 12:21:55	5.698,30 €	Ammessa	200,00 €				TATF006014 - ISTITUTO TECNOLOGICO LENTINI	TA	MOTTOLA	Quinta	A
5400	v4cnv5iy	6	2	2024-06-11 12:38:28	5.855,83 €	Ammessa	200,00 €				FGRC00801T - I.P. L.EINAUDI	FG	FOGGIA	Quarta	I

PR Puglia FESR-FSE+ 2021-2027
Priorità: 6. Istruzione e Formazione
Obiettivo specifico: ESO4.6

Cofinanziato dall'Unione europea

REGIONE PUGLIA

Azione 6.3 interventi per garantire l'accesso universale all'istruzione
Sub Azione 6.3.5 Diritto allo studio e all'inclusione scolastica

N. Graduatoria	Codice Pratica	Punteggio ISEE	Punteggio Genere	Data e ora Invio	Importo ISEE	Esito_Finale	Importo Beneficio	Codice Fiscale Beneficiario	Cognome Studente	Nome Studente	Istituzione scolastica di II grado	Prov	Residenza	Classe	Sezione
5401	p1zhjijx	6	2	2024-06-11 13:12:26	5.726,24 €	Ammessa	200,00 €				BTRF044013 - SERVIZI SOCIO SANITARI-COMMERCIALI PCP	BT	ANDRIA	Quarta	BSSAS
5402	7xcpw8c7	6	2	2024-06-11 13:43:06	5.177,81 €	Ammessa	200,00 €				FGTD02000P - I.T.E.T. DANTE ALIGHIERI	FG	CERIGNOLA	Quinta	5 A G
5403	znjhqtua	6	2	2024-06-11 14:14:19	5.010,27 €	Ammessa	200,00 €				TAPM020008 - LICEO SCIENZE UMANE VITTORINO DA FELTRE	TA	TARANTO	Terza	A SU
5404	j9xxgnfi	6	2	2024-06-11 14:53:25	5.340,30 €	Ammessa	200,00 €				BTPC040009 - LICEO CARLO TROYA	BT	ANDRIA	Quarta	AL
5405	q49hagf1	6	2	2024-06-11 15:38:48	5.417,32 €	Ammessa	200,00 €				TAPC040009 - LICEO TITO LIVIO	TA	MARTINA FRANCA	Terza	AL
5406	aqar2jam	6	2	2024-06-11 15:50:19	5.180,98 €	Ammessa	200,00 €				FGPC003013 - LICEO FEDERICO II	FG	APRICENA	Quinta	A
5407	erliu0br	6	2	2024-06-11 16:53:06	5.919,22 €	Ammessa	200,00 €				BAPS12000B - LICEO GALILEO GALILEI	BA	BITONTO	Quarta	ALA
5408	6y2cilr8	6	2	2024-06-11 16:57:58	5.919,22 €	Ammessa	200,00 €				BAPS12000B - LICEO GALILEO GALILEI	BA	BITONTO	Quarta	BSA
5409	7qg23o36	6	2	2024-06-11 17:02:20	5.919,22 €	Ammessa	200,00 €				BARC067019 - T. TRAETTA	BA	BITONTO	Quarta	BSS
5410	x0p3o5ur	6	2	2024-06-11 17:21:53	5.250,66 €	Ammessa	200,00 €				FGRC00801T - I.P. L.EINAUDI	FG	FOGGIA	Quarta	F
5411	7d7k3t7j	6	2	2024-06-11 17:25:11	5.604,88 €	Ammessa	200,00 €				BTRC03651Q - I. P. SERVIZI COMM. G. BOVIO SERALE	BT	TRANI	Quarta	A
5412	6uqs6438	6	2	2024-06-11 17:35:41	5.604,88 €	Ammessa	200,00 €				BTRC03601A - IPSC - IPSAM COSMAI	BT	TRANI	Terza	A
5413	c2vtjwow	6	2	2024-06-11 17:37:19	5.272,03 €	Ammessa	200,00 €				BTRI036013 - I.P. COSMAI - SEDE ASSOCIATA	BT	TRANI	Quarta	AM
5414	gqsgrq4l	6	2	2024-06-11 17:37:46	5.309,43 €	Ammessa	200,00 €				FGTD02000P - I.T.E.T. DANTE ALIGHIERI	FG	STORNARA	Quarta	A
5415	rfk5u5zu	6	2	2024-06-11 17:39:14	5.509,96 €	Ammessa	200,00 €				BTPC210007 - LICEO F. DE SANCTIS	BT	TRANI	Terza	AS
5416	hf0se4zc	6	2	2024-06-11 17:41:11	5.405,07 €	Ammessa	200,00 €				FGTD02000P - I.T.E.T. DANTE ALIGHIERI	FG	CERIGNOLA	Quinta	A BIO
5417	n638nac1	6	2	2024-06-11 18:13:53	5.322,09 €	Ammessa	200,00 €				BAPM04000R - LICEO SAN BENEDETTO	BA	CONVERSANO	Terza	CL
5418	vg3k0uxh	6	2	2024-06-11 18:22:25	5.736,34 €	Ammessa	200,00 €				BATD05901N - MARCO POLO	BA	BARI	Terza	E
5419	9dtfvrxs	6	2	2024-06-11 18:28:19	5.816,07 €	Ammessa	200,00 €				BTTD32000N - I.T.E.T. CASSANDRO FERMI NERVI	BT	BARLETTA	Quinta	A
5420	8c7e96mx	6	2	2024-06-11 19:20:21	5.117,54 €	Ammessa	200,00 €				LEPS21000C - LICEO QUINTO ENNIO	LE	CASARANO	Quarta	A
5421	tikoxp6g	6	2	2024-06-11 19:28:19	5.089,97 €	Ammessa	200,00 €				FGTE03000R - ITET NOTARANGELO-ROSATI-GIANNONE-MASI	FG	FOGGIA	Terza	T
5422	nazr2aru	6	2	2024-06-11 19:33:33	5.410,72 €	Ammessa	200,00 €				TARC01201T - IPSC DON MILANI	TA	SAN GIORGIO IONICO	Quarta	A
5423	h3fjlv5l	6	2	2024-06-11 19:37:27	5.804,51 €	Ammessa	200,00 €				FGRC00801T - I.P. L.EINAUDI	FG	FOGGIA	Quinta	I
5424	1uxd3adg	6	2	2024-06-11 19:51:56	5.335,93 €	Ammessa	200,00 €				BRTD01451G - I.T.E.T. VALZANI SERA S.PIETRO V.CO	BR	SAN PIETRO VERNOTICO	Quarta	A
5425	6xkgp98w	6	2	2024-06-11 20:15:03	5.318,10 €	Ammessa	200,00 €				BAPS370006 - LICEO SIMONE - MOREA	BA	CONVERSANO	Quarta	B
5426	ufbdns75	6	2	2024-06-11 21:02:35	5.664,17 €	Ammessa	200,00 €				BAPM02000G - LICEO VITO FORNARI	BA	MOLFETTA	Quinta	B
5427	1g32di2i	6	2	2024-06-11 21:11:16	5.431,37 €	Ammessa	200,00 €				LERI016021 - IST. PROF. IND. E ARTIGIANATO -TRICASE-	LE	RUFFANO	Quinta	BTS
5428	kxw611r2	6	2	2024-06-11 21:12:27	5.148,37 €	Ammessa	200,00 €				FGTD08000A - I.T.E.T. BLAISE PASCAL	FG	FOGGIA	Quinta	A
5429	63iuth53	6	2	2024-06-12 09:07:36	5.106,04 €	Ammessa	200,00 €				FGPC044019 - LICEO FIANI	FG	CASALVECCHIO DI PUGLIA	Quinta	C
5430	cge1tlmi	6	2	2024-06-12 10:11:00	5.590,09 €	Ammessa	200,00 €				TATD02101X - IST. TECNICO G. M. SFORZA PALAGIANO	TA	PALAGIANO	Quarta	B
5431	2x22209h	6	2	2024-06-12 10:19:04	5.995,41 €	Ammessa	200,00 €				LERH05101Q - ISTITUTO PROFESSIONALE A. MORO	LE	ARADEO	Quarta	D
5432	u328bn6f	6	2	2024-06-12 10:41:48	5.605,37 €	Ammessa	200,00 €				TATD08000P - I.T.E. PITAGORA	TA	TARANTO	Terza	E
5433	etheks7w	6	2	2024-06-12 10:44:33	5.397,02 €	Ammessa	200,00 €				BTRC046011 - IPSC LEONTINE E GIUSEPPE DE NITTIS	BT	BARLETTA	Quinta	E
5434	6mt4tur2	6	2	2024-06-12 10:53:44	5.098,62 €	Ammessa	200,00 €				FGPS010008 - LICEO SCIENTIFICO A. VOLTA	FG	FOGGIA	Quarta	ASA
5435	1e23r22x	6	2	2024-06-12 11:05:47	5.375,69 €	Ammessa	200,00 €				FGPM059017 - LICEO A. G. RONCALLI	FG	MANFREDONIA	Quinta	G
5436	nu25pjge	6	2	2024-06-12 11:19:05	5.954,33 €	Ammessa	200,00 €				BRTF01701X - ITI -E. MAJORANA - BRINDISI	BR	BRINDISI	Quarta	CSAN
5437	j8nttn7n	6	2	2024-06-12 11:23:03	5.078,04 €	Ammessa	200,00 €				BTRC046022 - IPSC LEONTINE E GIUSEPPE DE NITTIS	BT	CANOSA DI PUGLIA	Quarta	B
5438	yytv01g9	6	2	2024-06-12 11:36:42	5.943,49 €	Ammessa	200,00 €				BRPS01101V - LICEO SCIENTIFICO COREUTICO E.FERDINANDO	BR	SAN PANCRAZIO SALENTINO	Quinta	ASL
5439	71zzbxvb	6	2	2024-06-12 11:53:27	5.562,08 €	Ammessa	200,00 €				BAPM02000G - LICEO VITO FORNARI	BA	MOLFETTA	Terza	CSU
5440	orpc5mqr	6	2	2024-06-12 12:11:00	5.997,33 €	Ammessa	200,00 €				TAPC10000Q - LICEO ARCHITA	TA	FAGGIANO	Quarta	AM
5441	gzz6645h	6	2	2024-06-12 12:16:26	5.092,92 €	Ammessa	200,00 €				TATF044507 - LISIDE F.S. CABRINI SERALE	TA	TARANTO	Quarta	AS
5442	otceo4zc	6	2	2024-06-12 12:22:47	5.298,55 €	Ammessa	200,00 €				BTPM05701X - L.E.S. G. DELL'OLIO	BT	BISCEGLIE	Terza	BL
5443	bo5t8lqc	6	2	2024-06-12 13:01:32	5.395,27 €	Ammessa	200,00 €				BAPS05901T - M. POLO	BA	BARI	Terza	AL
5444	3990gcao	6	2	2024-06-12 14:13:39	5.689,89 €	Ammessa	200,00 €				BAPM05000B - LICEO DON LORENZO MILANI	BA	CASSANO DELLE MURGE	Quinta	BES
5445	zt8esgoq	6	2	2024-06-12 14:22:38	5.689,89 €	Ammessa	200,00 €				BARF03301X - IISS R. LUXEMBURG-PROF. SER SOC. E COMM.	BA	CASSANO DELLE MURGE	Terza	B
5446	csrhvrl1	6	2	2024-06-12 14:58:52	5.358,05 €	Ammessa	200,00 €				BAPM02000G - LICEO VITO FORNARI	BA	MOLFETTA	Quarta	C
5447	jif5sebf	6	2	2024-06-12 16:36:38	5.222,12 €	Ammessa	200,00 €				BTRC046011 - IPSC LEONTINE E GIUSEPPE DE NITTIS	BT	BARLETTA	Terza	E
5448	k6c1dhqi	6	2	2024-06-12 17:18:58	5.634,26 €	Ammessa	200,00 €				BTTD00701N - I.I.S.S. L. EINAUDI	BT	CANOSA DI PUGLIA	Quinta	C
5449	0i63vbld	6	2	2024-06-12 17:37:01	5.925,92 €	Ammessa	200,00 €				FGTD02000P - I.T.E.T. DANTE ALIGHIERI	FG	CERIGNOLA	Quinta	A SIA
5450	q7idpoti	6	2	2024-06-12 18:06:47	5.140,56 €	Ammessa	200,00 €				BRRF010008 - I.P. F. L. MORVILLO FALCONE	BR	BRINDISI	Terza	C SS
5451	4k8qt3p2	6	2	2024-06-12 18:19:15	5.646,72 €	Ammessa	200,00 €				BTRA00701B - I.I.S.S. L. EINAUDI	BT	CANOSA DI PUGLIA	Terza	C S
5452	bqpbd1dh	6	2	2024-06-12 18:26:48	5.502,88 €	Ammessa	200,00 €				BAPC23000Q - LICEI SYLOS - FIORE	BA	BITONTO	Quinta	B SU
5453	l4qx7d1v	6	2	2024-06-12 18:31:39	5.863,86 €	Ammessa	200,00 €				BRTD006017 - IST.TEC,COMM, CEGLIE M.	BR	CEGLIE MESSAPICA	Quarta	A
5454	vg6j6c22	6	2	2024-06-12 18:47:37	5.188,57 €	Ammessa	200,00 €				BAPS05000A - LICEO SCIENTIFICO E. FERMI	BA	NOICATTARO	Quarta	H
5455	4qsanbbt	6	2	2024-06-12 19:57:23	5.844,63 €	Ammessa	200,00 €				BTPC02301L - LICEO S. STAFFA - TRINITAPOLI	BT	SAN FERDINANDO DI PUGLIA	Quarta	C
5456	ev9lomfk	6	2	2024-06-12 20:03:46	5.631,19 €	Ammessa	200,00 €				BTPC210007 - LICEO F. DE SANCTIS	BT	ANDRIA	Terza	C L
5457	yghlhzsj	6	2	2024-06-12 20:05:52	5.218,73 €	Ammessa	200,00 €				TARI02401R - IPSIA ARCHIMEDE	TA	TARANTO	Quinta	N
5458	w76iqrw5	6	2	2024-06-12 20:20:10	5.468,11 €	Ammessa	200,00 €				BRPS11000V - LICEO L.PEPE-A.CALAMO	BR	OSTUNI	Terza	B
5459	gq3p04fi	6	2	2024-06-12 21:37:59	5.110,60 €	Ammessa	200,00 €				FGPM03000E - LICEO CAROLINA POERIO	FG	FOGGIA	Quinta	BS
5460	ac2tbuq0	6	2	2024-06-12 21:40:05	5.655,20 €	Ammessa	200,00 €				LEPC13000N - LICEO VIRGILIO-REDI	LE	CAMPI SALENTINA	Quarta	P
5461	3lj09gux	6	2	2024-06-13 06:48:24	5.235,42 €	Ammessa	200,00 €				TARF036014 - IST. PROFESSIONALE LEONARDO DA VINCI	TA	MASSAFRA	Quarta	V
5462	hkx78s8h	6	2	2024-06-13 08:43:54	5.545,18 €	Ammessa	200,00 €				TAPM020008 - LICEO SCIENZE UMANE VITTORINO DA FELTRE	TA	TARANTO	Terza	B
5463	qmd935gw	6	2	2024-06-13 09:35:08	5.285,20 €	Ammessa	200,00 €				TARI03701V - IST.PROF.LE ASSOCIATO IISS MAJORANA	BR	CEGLIE MESSAPICA	Terza	A
5464	ze5uuzvy	6	2	2024-06-13 10:25:57	5.936,84 €	Ammessa	200,00 €				BTPC01000D - LICEO A. CASARDI	BT	BARLETTA	Terza	B
5465	5h705a3p	6	2	2024-06-13 10:37:29	5.981,80 €	Ammessa	200,00 €				BTRI05052Q - IPSIA ARCHIMEDE - BARLETTA SERALE	BT	BARLETTA	Quarta	MB
5466	yirzhnle	6	2	2024-06-13 10:50:15	5.615,20 €	Ammessa	200,00 €				BATL07000T - I.T.T. NERVI-GALILEI	BA	ALTAMURA	Terza	AG
5467	vkyjnvul	6	2	2024-06-13 11:02:30	5.226,00 €	Ammessa	200,00 €				BAPC24000A - LICEO G. GALILEI - M. CURIE	BA	MONOPOLI	Terza	B
5468	an2quqp2	6	2	2024-06-13 11:06:08	5.110,33 €	Ammessa	200,00 €				BTPC210007 - LICEO F. DE SANCTIS	BT	BISCEGLIE	Quarta	AS
5469	1inawib4	6	2	2024-06-13 11:13:08	5.392,82 €	Ammessa	200,00 €				TASD02002Q - LICEO ARTISTICO V. CALO'	TA	TARANTO	Terza	H
5470	qpd1ppwa	6	2	2024-06-13 13:43:07	5.605,63 €	Ammessa	200,00 €				BTRI023022 - I.P. S. STAFFA-TRINITAPOLI	BT	TRINITAPOLI	Terza	H
5471	poyq66fj	6	2	2024-06-13 14:35:45	5.578,60 €	Ammessa	200,00 €				TATF044507 - LISIDE F.S. CABRINI SERALE	TA	TARANTO	Quarta	AT
5472	8qr86c0r	6	2	2024-06-13 15:13:48	5.621,22 €	Ammessa	200,00 €				FGPM10000G - LICEO E. PESTALOZZI	FG	SAN SEVERO	Quinta	B

N. Graduatoria	Codice Pratica	Punteggio ISEE	Punteggio Genere	Data e ora Invio	Importo ISEE	Esito_Finale	Importo Beneficio	Codice Fiscale Beneficiario	Cognome Studente	Nome Studente	Istituzione scolastica di II grado	Prov	Residenza	Classe	Sezione
5473	45vl63hp	6	2	2024-06-13 15:57:25	5.675,99 €	Ammessa	200,00 €				FGRC00801T - I.P. L.EINAUDI	FG	FOGGIA	Terza	F
5474	peqmyqkp	6	2	2024-06-13 16:28:21	5.489,15 €	Ammessa	200,00 €				BARH120005 - I.P. DOMENICO MODUGNO	BA	MOLA DI BARI	Quarta	AA
5475	hstim8uy	6	2	2024-06-13 16:45:06	5.358,01 €	Ammessa	200,00 €				BRPM010003 - LICEO E. PALUMBO	BR	SAN PIETRO VERNOTICO	Terza	A
5476	1fspkcwb	6	2	2024-06-13 18:07:31	5.199,41 €	Ammessa	200,00 €				BRRH01000Q - I.P.E.O.A.S. PERTINI	BR	BRINDISI	Terza	C
5477	lwjdzecd	6	2	2024-06-13 19:11:07	5.265,32 €	Ammessa	200,00 €				BTPM05701X - L.E.S. G. DELL'OLIO	BT	BISCEGLIE	Terza	F
5478	jxqznubs	6	2	2024-06-13 19:11:07	5.652,59 €	Ammessa	200,00 €				TASL03601P - LICEO ARTISTICO LEONARDO DA VINCI	TA	MARTINA FRANCA	Quarta	C
5479	7acnparu	6	2	2024-06-13 19:26:45	5.167,91 €	Ammessa	200,00 €				TAPS18000Q - LICEO D. DE RUGGIERI	TA	MASSAFRA	Terza	F
5480	stz8xe69	6	2	2024-06-13 19:49:53	5.704,90 €	Ammessa	200,00 €				BRPM010003 - LICEO E. PALUMBO	BR	BRINDISI	Terza	BL
5481	mpo8ncjw	6	2	2024-06-13 21:59:52	5.084,80 €	Ammessa	200,00 €				BATE04901E - ITT E.DI SAVOIA-ITC CALAMANDREI	BA	MODUGNO	Quarta	C
5482	so7s00kl	6	2	2024-06-14 09:49:06	5.707,40 €	Ammessa	200,00 €				BARH02901Q - IPSSEOA - SEDE ASSOCIATA FIORE MODUGNO	BA	BITETTO	Quarta	N
5483	u2q1c9pc	6	2	2024-06-14 10:05:15	5.956,85 €	Ammessa	200,00 €				FGRI01101A - I.P. G.PAVONCELLI	FG	CERIGNOLA	Quinta	A
5484	ch8t9dfb	6	2	2024-06-14 11:46:17	5.332,23 €	Ammessa	200,00 €				BAPS270009 - LICEI CARTESIO	BA	TRIGGIANO	Quarta	N
5485	fmc6apbp	6	2	2024-06-14 12:51:21	5.636,16 €	Ammessa	200,00 €				FGPC15000C - LICEO BONGHI-ROSMINI	FG	LUCERA	Quarta	A
5486	v61e0w78	6	2	2024-06-14 16:55:31	5.237,89 €	Ammessa	200,00 €				TARF044013 - I.P. F.S. CABRINI	TA	TARANTO	Terza	A
5487	no00nxfe	6	2	2024-06-14 17:36:56	5.890,00 €	Ammessa	200,00 €				FGTE03000R - ITET NOTARANGELO-ROSATI-GIANNONE-MASI	FG	FOGGIA	Quinta	A
5488	81ko2gaw	6	2	2024-06-14 18:02:32	5.843,62 €	Ammessa	200,00 €				FGRI020004 - I.P. ANTONIO PACINOTTI	FG	FOGGIA	Terza	B
5489	t3as28s0	6	2	2024-06-14 18:12:06	5.261,71 €	Ammessa	200,00 €				TAPS18000Q - LICEO D. DE RUGGIERI	TA	MASSAFRA	Terza	F
5490	24ayhuij	6	2	2024-06-14 18:50:41	5.074,58 €	Ammessa	200,00 €				BRRC00801G - IPSC DE MARCO FRANCAVILLA F.NA	BR	FRANCAVILLA FONTANA	Quarta	B
5491	u46haeh2	6	2	2024-06-14 19:02:39	5.297,07 €	Ammessa	200,00 €				FGTD02000P - I.T.E.T. DANTE ALIGHIERI	FG	CERIGNOLA	Quarta	A G
5492	t9zthr4v	6	2	2024-06-14 19:42:30	5.468,29 €	Ammessa	200,00 €				BATD03701R - ITET VIVANTE - ITET GORJUX	BA	BARI	Terza	H
5493	sdos7ur2	6	2	2024-06-14 19:47:09	5.100,49 €	Ammessa	200,00 €				BATD09000L - I.T.E.T. PADRE A. M. TANNOIA	BA	CORATO	Terza	A
5494	v8vewwx7	6	2	2024-06-14 20:14:33	5.637,40 €	Ammessa	200,00 €				BATD037516 - VIVANTE SERALE	BA	BARI	Terza	CTG
5495	py2rb5aq	6	2	2024-06-14 20:47:53	5.545,46 €	Ammessa	200,00 €				BASD039013 - LICEO ARTISTICO FEDERICO II STUPOR MUNDI	BT	TRANI	Quinta	F
5496	m5hi2mv7	6	2	2024-06-14 21:49:38	5.947,81 €	Ammessa	200,00 €				BASL06000T - LICEO DE NITTIS-PASCALI	BA	BARI	Terza	E
5497	q8dzlhp4	6	2	2024-06-14 22:04:57	5.394,25 €	Ammessa	200,00 €				LESD090002 - LICEO P. COLONNA	LE	GALATINA	Terza	B
5498	d9m8nbvj	6	2	2024-06-15 08:10:29	5.846,84 €	Ammessa	200,00 €				LETD026015 - IST. TECN. COMM.LE NARDO'	LE	LEVERANO	Quarta	D
5499	cxcmyppl	6	2	2024-06-15 11:57:33	5.405,34 €	Ammessa	200,00 €				LERC031019 - IST.PROFESSIONALEDE PACE-LECCE	LE	LECCE	Terza	AOG
5500	k6iocc7u	6	2	2024-06-15 12:39:41	5.262,84 €	Ammessa	200,00 €				TAPC070005 - LICEO ARISTOSSENO	TA	TARANTO	Terza	D
5501	nwc12c6x	6	2	2024-06-15 14:55:35	5.910,91 €	Ammessa	200,00 €				BRPS130004 - SCUOLA EUROPEA DI BRINDISI	BR	BRINDISI	Quarta	7AEI
5502	xgv0ntev	6	2	2024-06-15 15:11:44	5.229,68 €	Ammessa	200,00 €				BRTF01701X - ITI -E. MAJORANA - BRINDISI	BR	FRANCAVILLA FONTANA	Quarta	3CSAN
5503	7fu8x1g1	6	2	2024-06-15 16:42:16	5.183,67 €	Ammessa	200,00 €				BRPS01701T - E. MAJORANA	BR	BRINDISI	Quarta	ASQ
5504	44jtdfwy	6	2	2024-06-15 20:10:00	5.602,27 €	Ammessa	200,00 €				BTRI050008 - I.P. ARCHIMEDE	BT	BARLETTA	Quarta	MB
5505	ee9scvlz	6	2	2024-06-16 17:52:01	5.598,80 €	Ammessa	200,00 €				BATD21000D - I.T.E.T. DE VITI DE MARCO	BA	NOICATTARO	Terza	B
5506	mkuyxhrq	6	2	2024-06-17 08:18:03	5.992,03 €	Ammessa	200,00 €				LETD140007 - I.T.E. A. DE VITI DE MARCO	LE	PARABITA	Quarta	TURISMO
5507	v63si8ri	6	2	2024-06-17 09:44:04	5.863,55 €	Ammessa	200,00 €				FGTD22000C - I.OC. M. DEL GIUDICE	FG	ISCHITELLA	Terza	E
5508	asywbi8b	6	2	2024-06-17 10:09:34	5.093,58 €	Ammessa	200,00 €				BTSL046019 - I.I.S.S. LEONTINE E GIUSEPPE DE NITTIS	BT	BARLETTA	Quarta	AL
5509	17sfiniv	6	2	2024-06-17 10:44:26	5.865,88 €	Ammessa	200,00 €				LEPC13000N - LICEO VIRGILIO-REDI	LE	VEGLIE	Terza	N
5510	qlq38i12	6	2	2024-06-17 10:47:28	5.242,43 €	Ammessa	200,00 €				FGTD044029 - I.T.E. LECCISOTTI - TORREMAGGIORE	FG	SAN PAOLO DI CIVITATE	Terza	A
5511	tqjnviti	6	2	2024-06-17 10:47:53	5.699,19 €	Ammessa	200,00 €				LEPS23000N - LICEO DON TONINO BELLO	LE	COPERTINO	Quarta	A
5512	8rr55cfz	6	2	2024-06-17 11:29:52	5.974,49 €	Ammessa	200,00 €				TATD08000P - I.T.E. PITAGORA	TA	CRISPIANO	Quarta	A
5513	5eoc89d3	6	2	2024-06-17 13:07:12	5.612,69 €	Ammessa	200,00 €				FGRC00801T - I.P. L.EINAUDI	FG	FOGGIA	Quarta	I
5514	dmqaosjk	6	2	2024-06-17 13:29:12	5.899,22 €	Ammessa	200,00 €				BAPC05401G - ALFREDO ORIANI	BA	CORATO	Terza	BSU
5515	5qkknikx	6	2	2024-06-17 14:17:38	5.378,27 €	Ammessa	200,00 €				BRRF01003B - ISTITUTO PROFESSIONALE SERVIZI SOCIALI	BR	SAN VITO DEI NORMANNI	Quarta	A SV
5516	emie8xck	6	2	2024-06-17 14:49:00	5.403,48 €	Ammessa	200,00 €				LERI03301N - GALLIPOLI	LE	GALLIPOLI	Quarta	F
5517	6oyq6n5n	6	2	2024-06-17 15:22:27	5.253,32 €	Ammessa	200,00 €				BTPC210007 - LICEO F. DE SANCTIS	BT	TRANI	Quinta	AS
5518	y7095lt1	6	2	2024-06-17 15:47:51	5.221,54 €	Ammessa	200,00 €				BATD02000A - I.T.E. F. M. GENCO	BA	ALTAMURA	Quarta	B AFM
5519	36en9gzs	6	2	2024-06-17 16:24:14	5.234,41 €	Ammessa	200,00 €				BAPM02000G - LICEO VITO FORNARI	BA	MOLFETTA	Quarta	ASU
5520	pl6z8854	6	2	2024-06-17 16:31:22	5.663,82 €	Ammessa	200,00 €				LEPC03000R - LICEO G. PALMIERI	LE	LIZZANELLO	Quinta	H
5521	urji35d7	6	2	2024-06-17 16:33:39	5.877,51 €	Ammessa	200,00 €				BAPS028016 - L. S. E. MAJORANA	BA	MOLA DI BARI	Terza	D
5522	vyl8vi7n	6	2	2024-06-17 16:50:00	5.688,54 €	Ammessa	200,00 €				BARI130007 - I.P. L. SANTARELLA - DE LILLA	BA	VALENZANO	Quarta	D
5523	3zdc22yo	6	2	2024-06-17 17:10:25	5.445,13 €	Ammessa	200,00 €				BRPS030029 - LICEO SCIENZE UMANE	BR	FRANCAVILLA FONTANA	Quarta	A
5524	t6p69n8f	6	2	2024-06-17 17:59:03	5.090,23 €	Ammessa	200,00 €				BARH12050E - I.P. DOMENICO MODUGNO (SERALE)	BA	POLIGNANO A MARE	Quinta	A ENO
5525	klyj8ym7	6	2	2024-06-17 18:01:15	5.244,95 €	Ammessa	200,00 €				BTRH05801C - A. MORO	BT	TRANI	Terza	B
5526	3qwiox1m	6	2	2024-06-17 18:20:10	5.529,30 €	Ammessa	200,00 €				LEPM01000Q - LICEO P. SICILIANI	LE	CAMPI SALENTINA	Terza	CU
5527	rgvvdg56	6	2	2024-06-17 18:24:51	5.691,86 €	Ammessa	200,00 €				BARC041015 - I.P.S.S.C.T.S.P. MONS. ANTONIO BELLO	BA	TERLIZZI	Terza	CS
5528	46yq765u	6	2	2024-06-17 18:25:00	5.752,10 €	Ammessa	200,00 €				FGTD061012 - IT.E.T. G. TONIOLO	FG	MANFREDONIA	Quarta	AT
5529	q20oe2hr	6	2	2024-06-17 18:27:11	5.040,23 €	Ammessa	200,00 €				TAPS18000Q - LICEO D. DE RUGGIERI	TA	MASSAFRA	Terza	E
5530	chuxy6ma	6	2	2024-06-17 18:53:41	5.425,90 €	Ammessa	200,00 €				FGPC160003 - LICEO LANZA-PERUGINI	FG	FOGGIA	Terza	M
5531	yjngs8ev	6	2	2024-06-17 18:58:25	5.753,94 €	Ammessa	200,00 €				LERH03000N - I.P. N. MOCCIA	LE	NARDO'	Quarta	AT
5532	dklxjnd5	6	2	2024-06-17 19:36:01	5.576,32 €	Ammessa	200,00 €				LERH051515 - CORSO SERALE SANTA CESAREA TERME	LE	PRESICCE-ACQUARICA	Quinta	D
5533	ffl2jk50	6	2	2024-06-17 19:47:54	5.757,22 €	Ammessa	200,00 €				BTPS03000T - LICEO LEONARDO DA VINCI	BT	TRANI	Quarta	AC
5534	ynsx5rzr	6	2	2024-06-17 19:56:42	5.322,82 €	Ammessa	200,00 €				LESL03000R - LICEO CIARDO - PELLEGRINO	LE	CARMIANO	Terza	H
5535	z63tcjfz	6	2	2024-06-17 20:08:58	5.604,39 €	Ammessa	200,00 €				BTRH05352Q - I.P. A. MORO SERALE	FG	ZAPPONETA	Quarta	AM
5536	nm7xs0u0	6	2	2024-06-17 20:11:31	5.836,62 €	Ammessa	200,00 €				TARC039539 - SERALE IST. PROF.LE BELLISARIO	TA	LATERZA	Quarta	E
5537	8p2s6gul	6	2	2024-06-17 20:19:49	5.056,23 €	Ammessa	200,00 €				BAPS09000R - LICEO O. TEDONE	BA	RUVO DI PUGLIA	Quarta	H
5538	pzoqja7h	6	2	2024-06-17 20:35:16	5.789,27 €	Ammessa	200,00 €				TAPS070008 - LICEO G. MOSCATI	TA	GROTTAGLIE	Terza	A
5539	mk8bqbp0	6	2	2024-06-18 08:12:51	5.350,63 €	Ammessa	200,00 €				FGPM03000E - LICEO CAROLINA POERIO	FG	FOGGIA	Terza	3FS
5540	n2qwq5or	6	2	2024-06-18 08:52:49	5.247,55 €	Ammessa	200,00 €				FGPM10000G - LICEO E. PESTALOZZI	FG	SAN SEVERO	Quarta	SUA
5541	1nh8qpuk	6	2	2024-06-18 09:07:59	5.500,41 €	Ammessa	200,00 €				FGRI020004 - I.P. ANTONIO PACINOTTI	FG	FOGGIA	Terza	A
5542	679ey2kk	6	2	2024-06-18 09:28:10	5.170,67 €	Ammessa	200,00 €				TAPS03000T - LICEO SCIENTIFICO G. BATTAGLINI	TA	STATTE	Quarta	G
5543	ug7kl2nt	6	2	2024-06-18 09:50:54	5.384,01 €	Ammessa	200,00 €				BRRF010008 - I.P. F. L. MORVILLO FALCONE	BR	MESAGNE	Quarta	A
5544	csl0v8yd	6	2	2024-06-18 09:59:58	5.743,63 €	Ammessa	200,00 €				FGTD010004 - I.T.E. A. FRACCACRETA	FG	SAN SEVERO	Terza	A

Bollettino Ufficiale della Regione Puglia - n. 86 del 24-10-2024

72991

PR Puglia FESR-FSE+ 2021-2027
Priorità: 6. Istruzione e Formazione
Obiettivo specifico: ESO4.6

Azione 6.3 interventi per garantire l'accesso universale all'istruzione
Sub Azione 6.3.5 Diritto allo studio e all'inclusione scolastica

N. Graduatoria	Codice Pratica	Punteggio ISEE	Punteggio Genere	Data e ora Invio	Importo ISEE	Esito_Finale	Importo Beneficio	Codice Fiscale Beneficiario	Cognome Studente	Nome Studente	Istituzione scolastica di II grado	Prov	Residenza	Classe	Sezione
5545	dxfza0xn	6	2	2024-06-18 10:09:40	5.788,31 €	Ammessa	200,00 €				FGPM10000G - LICEO E. PESTALOZZI	FG	SAN SEVERO	Quarta	SUA
5546	hqkxxe4v	6	2	2024-06-18 10:34:25	5.252,74 €	Ammessa	200,00 €				LETE010002 - I.T.E.T. G. DELEDDA	LE	SAN CESARIO DI LECCE	Quarta	EBS
5547	grca3xdw	6	2	2024-06-18 10:58:40	5.720,29 €	Ammessa	200,00 €				BAPC18000X - LICEO CARMINE SYLOS	BA	BITONTO	Quarta	ASU
5548	fjp5m1zf	6	2	2024-06-18 11:02:44	5.692,00 €	Ammessa	200,00 €				TARF044013 - I.P. F.S. CABRINI	TA	TARANTO	Terza	C
5549	8avvofvx	6	2	2024-06-18 11:52:39	5.046,14 €	Ammessa	200,00 €				LEPM050006 - LICEO G. COMI	LE	TRICASE	Quarta	A/L
5550	8prhac5q	6	2	2024-06-18 11:53:55	5.341,54 €	Ammessa	200,00 €				FGTE03000R - ITET NOTARANGELO-ROSATI-GIANNONE-MASI	FG	FOGGIA	Terza	A
5551	umwuj50h	6	2	2024-06-18 11:54:50	5.705,69 €	Ammessa	200,00 €				BATD220004 - I.T.E. VITALE GIORDANO	BA	BITONTO	Quarta	TUB
5552	5cqvweeo	6	2	2024-06-18 12:00:27	5.046,14 €	Ammessa	200,00 €				LEPM050006 - LICEO G. COMI	LE	TRICASE	Quinta	C/L
5553	uapnnh16	6	2	2024-06-18 12:42:21	5.318,14 €	Ammessa	200,00 €				BAPC18000X - LICEO CARMINE SYLOS	BA	BITONTO	Quarta	A
5554	qj46309u	6	2	2024-06-18 12:48:15	5.155,00 €	Ammessa	200,00 €				FGTE03000R - ITET NOTARANGELO-ROSATI-GIANNONE-MASI	FG	FOGGIA	Terza	T
5555	pscrzotz	6	2	2024-06-18 13:05:03	5.043,24 €	Ammessa	200,00 €				TATF044507 - LISIDE F.S. CABRINI SERALE	TA	TARANTO	Quarta	A
5556	iij68nl2	6	2	2024-06-18 14:17:49	5.263,27 €	Ammessa	200,00 €				TAPS042015 - LICEO MARIA PIA	TA	SAN GIORGIO IONICO	Quarta	C
5557	o7m2ldqg	6	2	2024-06-18 15:25:35	5.251,23 €	Ammessa	200,00 €				BAPS24000D - LICEO E. AMALDI	BA	GRUMO APPULA	Terza	BL
5558	llymy55y	6	2	2024-06-18 15:41:00	5.860,57 €	Ammessa	200,00 €				BATE04950V - ITT ELENA DI SAVOIA - SERALE	BA	BARI	Quinta	F
5559	v4vpbkei	6	2	2024-06-18 16:18:26	5.308,71 €	Ammessa	200,00 €				BTPS03000T - LICEO LEONARDO DA VINCI	BT	TRANI	Quarta	AL
5560	sq160zh1	6	2	2024-06-18 17:02:17	5.442,70 €	Ammessa	200,00 €				BATH040009 - I.T.T. EUCLIDE-CARACCIOLO	BT	BARLETTA	Quinta	A
5561	il8ygxcx	6	2	2024-06-18 17:23:59	5.920,18 €	Ammessa	200,00 €				BAPM010001 - LICEO G. BIANCHI DOTTULA	BA	BARI	Terza	AU
5562	vkhg8so8	6	2	2024-06-18 17:26:43	5.522,32 €	Ammessa	200,00 €				BAPC13000V - LICEO CLASSICO Q. ORAZIO FLACCO	BA	CASSANO DELLE MURGE	Quarta	AQ
5563	kn6sj4ul	6	2	2024-06-18 17:30:21	5.609,55 €	Ammessa	200,00 €				BTTD04301R - R. LOTTI-UMBERTO I TEC.TURISMO-AGRARIO	BT	BARLETTA	Quinta	AT
5564	f0uw13em	6	2	2024-06-18 17:31:20	5.611,69 €	Ammessa	200,00 €				BARM04251E - I.P.S.I.A.M. A. VESPUCCI-CORSO SERALE	BA	GIOVINAZZO	Quarta	AA
5565	i9cqwazh	6	2	2024-06-18 17:52:28	5.588,13 €	Ammessa	200,00 €				BATD220004 - I.T.E. VITALE GIORDANO	BA	BARI	Quinta	B
5566	giocjebd	6	2	2024-06-18 18:01:43	5.673,14 €	Ammessa	200,00 €				BASD053019 - LICEO ARTISTICO E MUSICALE LUIGI RUSSO	BA	MOLA DI BARI	Quinta	M
5567	111t0xt3	6	2	2024-06-18 18:10:57	5.469,33 €	Ammessa	200,00 €				BASD039013 - LICEO ARTISTICO FEDERICO II STUPOR MUNDI	BA	CORATO	Terza	E
5568	unpc6q7v	6	2	2024-06-18 18:26:15	5.120,85 €	Ammessa	200,00 €				FGRC00801T - I.P. L.EINAUDI	FG	FOGGIA	Quarta	C
5569	9bdqkepz	6	2	2024-06-18 18:44:29	5.543,42 €	Ammessa	200,00 €				TARI024527 - ISTITUTO PROF.LE ARCHIMEDE - SERALE	TA	TARANTO	Quarta	N
5570	ghazldup	6	2	2024-06-18 19:31:55	5.593,64 €	Ammessa	200,00 €				BATD220004 - I.T.E. VITALE GIORDANO	BA	BITONTO	Terza	A
5571	aj7zk2bm	6	2	2024-06-18 19:32:33	5.848,62 €	Ammessa	200,00 €				BARH120027 - I.P. DOMENICO MODUGNO	BA	CONVERSANO	Quarta	A
5572	n9yffarf	6	2	2024-06-18 19:32:33	5.869,73 €	Ammessa	200,00 €				BTPC210007 - LICEO F. DE SANCTIS	BT	TRANI	Terza	BS
5573	vwjbqe3b	6	2	2024-06-18 20:00:57	5.320,10 €	Ammessa	200,00 €				FGTD061012 - IT.E.T. G. TONIOLO	FG	MANFREDONIA	Terza	AS
5574	q1ohf16l	6	2	2024-06-18 20:33:40	5.067,65 €	Ammessa	200,00 €				BTRH053019 - I.P. A. MORO	BT	TRINITAPOLI	Quarta	O
5575	xwu5wxal	6	2	2024-06-18 20:36:02	5.807,99 €	Ammessa	200,00 €				BTRH05801C - A. MORO	BT	BISCEGLIE	Quarta	B
5576	et0pa9gu	6	2	2024-06-18 21:41:21	5.249,75 €	Ammessa	200,00 €				BAPS09000R - LICEO O. TEDONE	BA	RUVO DI PUGLIA	Terza	E
5577	ndthwsbc	6	2	2024-06-18 23:25:07	5.934,81 €	Ammessa	200,00 €				BAPC042019 - LICEO CLASSICO SPINELLI	BA	GIOVINAZZO	Quarta	B
5578	52wciu3o	6	2	2024-06-18 23:41:54	5.966,58 €	Ammessa	200,00 €				TAPS18000Q - LICEO D. DE RUGGIERI	TA	MASSAFRA	Terza	L
5579	ouoisbgt	6	2	2024-06-19 00:22:53	5.780,49 €	Ammessa	200,00 €				FGPM10000G - LICEO E. PESTALOZZI	FG	SAN SEVERO	Quarta	SUA
5580	877gwbo0	6	2	2024-06-19 08:27:17	5.053,50 €	Ammessa	200,00 €				FGPM059017 - LICEO A. G. RONCALLI	FG	MANFREDONIA	Terza	G
5581	72rgbpk7	6	2	2024-06-19 09:02:15	5.356,26 €	Ammessa	200,00 €				FGRA052011 - I.P. PUBLIO VIRGILIO MARONE	FG	VICO DEL GARGANO	Quarta	A
5582	gnm9c9nk	6	2	2024-06-19 09:37:50	5.128,56 €	Ammessa	200,00 €				FGPC15000C - LICEO BONGHI-ROSMINI	FG	LUCERA	Quarta	AL
5583	cnqk3f4z	6	2	2024-06-19 09:58:52	5.938,21 €	Ammessa	200,00 €				LEPS04000E - LICEO A. VALLONE	LE	GALATONE	Quinta	AL
5584	gg7ka9vr	6	2	2024-06-19 10:46:29	5.709,30 €	Ammessa	200,00 €				LETD039017 - IST.TECN.COMM.LEV.BACHELETCOPERTINO	LE	COPERTINO	Quarta	D
5585	1hrjadgb	6	2	2024-06-19 11:10:19	5.696,85 €	Ammessa	200,00 €				FGPC180008 - LICEO ZINGARELLI-SACRO CUORE	FG	CERIGNOLA	Quarta	F
5586	da48vldy	6	2	2024-06-19 11:11:53	5.355,82 €	Ammessa	200,00 €				BTPC02301L - LICEO S. STAFFA - TRINITAPOLI	BT	TRINITAPOLI	Quarta	L
5587	lgo5x7de	6	2	2024-06-19 11:23:58	5.784,64 €	Ammessa	200,00 €				FGTE03000R - ITET NOTARANGELO-ROSATI-GIANNONE-MASI	FG	FOGGIA	Terza	B
5588	a9zss376	6	2	2024-06-19 11:24:32	5.956,79 €	Ammessa	200,00 €				TATD03601N - IST. TECNICO LEONARDO DA VINCI	BR	CISTERNINO	Terza	F
5589	zqqvlkco	6	2	2024-06-19 11:26:31	5.784,64 €	Ammessa	200,00 €				FGTE03000R - ITET NOTARANGELO-ROSATI-GIANNONE-MASI	FG	FOGGIA	Terza	B
5590	us4j0v4m	6	2	2024-06-19 11:28:55	5.784,64 €	Ammessa	200,00 €				FGTE03000R - ITET NOTARANGELO-ROSATI-GIANNONE-MASI	FG	FOGGIA	Terza	B
5591	pj20f93l	6	2	2024-06-19 11:37:43	5.902,93 €	Ammessa	200,00 €				LETE010002 - I.T.E.T. G. DELEDDA	LE	CAVALLINO	Quinta	ABA
5592	sxh8liz0	6	2	2024-06-19 12:09:15	5.307,64 €	Ammessa	200,00 €				BRPS030007 - LICEO F. RIBEZZO	BR	ERCHIE	Terza	ASA
5593	8d29m4ue	6	2	2024-06-19 12:23:51	5.868,62 €	Ammessa	200,00 €				FGPC044019 - LICEO FIANI	FG	TORREMAGGIORE	Quarta	H
5594	8lqu47xn	6	2	2024-06-19 12:46:25	5.755,64 €	Ammessa	200,00 €				BTRC03601A - IPSC - IPSAM COSMAI	BT	BISCEGLIE	Quarta	CS
5595	kl6wo50s	6	2	2024-06-19 14:06:07	5.848,91 €	Ammessa	200,00 €				FGPM10000G - LICEO E. PESTALOZZI	FG	LESINA	Quarta	DDL
5596	nuqola5y	6	2	2024-06-19 15:33:37	5.073,23 €	Ammessa	200,00 €				TARF044013 - I.P. F.S. CABRINI	TA	TARANTO	Quarta	B CS
5597	o62f0fwb	6	2	2024-06-19 16:21:14	5.198,47 €	Ammessa	200,00 €				TARI02401R - IPSIA ARCHIMEDE	TA	TARANTO	Terza	O
5598	cgoq2kcd	6	2	2024-06-19 16:26:11	5.673,53 €	Ammessa	200,00 €				BTRH05801C - A. MORO	BT	TRANI	Terza	E
5599	1cd62g5q	6	2	2024-06-19 16:38:36	5.961,71 €	Ammessa	200,00 €				FGPS010008 - LICEO SCIENTIFICO A. VOLTA	FG	TROIA	Terza	ASA
5600	5scoie4c	6	2	2024-06-19 16:40:33	5.385,44 €	Ammessa	200,00 €				FGTD08000A - I.T.E.T. BLAISE PASCAL	FG	FOGGIA	Terza	E
5601	g3d1u4q9	6	2	2024-06-19 17:09:02	5.652,36 €	Ammessa	200,00 €				BTSL046019 - I.I.S.S. LEONTINE E GIUSEPPE DE NITTIS	BT	BARLETTA	Quarta	AL
5602	gqxwzoy7	6	2	2024-06-19 17:31:33	5.025,61 €	Ammessa	200,00 €				FGRH100008 - I.P. ANNESSO CONV. BONGHI	FG	LUCERA	Quinta	C
5603	b7rkhf67	6	2	2024-06-19 17:38:58	5.848,03 €	Ammessa	200,00 €				FGPM00701E - LICEO MARIA IMMACOLATA - CAGNANO V.	FG	CAGNANO VARANO	Quarta	A
5604	wpl7wqqr	6	2	2024-06-19 18:18:12	5.635,29 €	Ammessa	200,00 €				BTPC01000D - LICEO A. CASARDI	BT	BARLETTA	Quarta	B
5605	tsohoyve	6	2	2024-06-19 18:20:04	5.857,26 €	Ammessa	200,00 €				BTPC210007 - LICEO F. DE SANCTIS	BT	TRANI	Quarta	BS
5606	fj8ly7fq	6	2	2024-06-19 18:25:16	5.202,83 €	Ammessa	200,00 €				LEPS03000X - LICEO G. C. VANINI	LE	SUPERSANO	Quarta	BS
5607	511b2sq0	6	2	2024-06-19 19:13:36	5.220,80 €	Ammessa	200,00 €				BAPM010001 - LICEO G. BIANCHI DOTTULA	BA	BARI	Quarta	BE
5608	s5ry7f0b	6	2	2024-06-19 19:16:51	5.976,42 €	Ammessa	200,00 €				TAPS18000Q - LICEO D. DE RUGGIERI	TA	MASSAFRA	Terza	F
5609	1x89l912	6	2	2024-06-19 19:40:23	5.012,89 €	Ammessa	200,00 €				LEPS21000C - LICEO QUINTO ENNIO	LE	GALLIPOLI	Quinta	C
5610	o6end17x	6	2	2024-06-19 19:45:18	5.561,57 €	Ammessa	200,00 €				BATD05901N - MARCO POLO	BA	BARI	Quinta	G
5611	1efc43le	6	2	2024-06-19 20:12:24	5.933,75 €	Ammessa	200,00 €				LEPS23000N - LICEO DON TONINO BELLO	LE	VEGLIE	Quarta	AM
5612	vdyfuqam	6	2	2024-06-19 20:21:29	5.761,18 €	Ammessa	200,00 €				FGPM059017 - LICEO A. G. RONCALLI	FG	MANFREDONIA	Terza	C
5613	99715dhb	6	2	2024-06-19 20:48:19	5.698,65 €	Ammessa	200,00 €				BAPM04000R - LICEO SAN BENEDETTO	BA	CONVERSANO	Terza	BES
5614	yrgbwvr0	6	2	2024-06-19 21:45:55	5.788,20 €	Ammessa	200,00 €				BAPS06101T - L. L. GIULIO CESARE	BA	CAPURSO	Quarta	A
5615	c4xg406v	6	2	2024-06-19 23:40:17	5.716,14 €	Ammessa	200,00 €				TARI03701V - IST.PROF.LE ASSOCIATO IISS MAJORANA	TA	MARTINA FRANCA	Quarta	B
5616	5jwco3w5	6	2	2024-06-20 09:17:02	5.907,72 €	Ammessa	200,00 €				FGPC046011 - LICEO A. OLIVETTI- ORTA NOVA	FG	ORTA NOVA	Quarta	C

N. Graduatoria	Codice Pratica	Punteggio ISEE	Punteggio Genere	Data e ora Invio	Importo ISEE	Esito_Finale	Importo Beneficio	Codice Fiscale Beneficiario	Cognome Studente	Nome Studente	Istituzione scolastica di II grado	Prov	Residenza	Classe	Sezione
5617	wdse6txo	6	2	2024-06-20 09:48:50	5.065,37 €	Ammessa	200,00 €				BTPS03000T - LICEO LEONARDO DA VINCI	BT	BISCEGLIE	Quarta	F
5618	on7yi502	6	2	2024-06-20 10:32:54	5.697,76 €	Ammessa	200,00 €				FGRI020004 - I.P. ANTONIO PACINOTTI	FG	FOGGIA	Terza	A
5619	3lmj166q	6	2	2024-06-20 10:45:08	5.011,42 €	Ammessa	200,00 €				FGRC00801T - I.P. L.EINAUDI	FG	FOGGIA	Terza	I
5620	oxpeifx5	6	2	2024-06-20 10:50:13	5.864,97 €	Ammessa	200,00 €				FGRI020004 - I.P. ANTONIO PACINOTTI	FG	FOGGIA	Quarta	A
5621	dmir38v4	6	2	2024-06-20 11:10:52	5.210,77 €	Ammessa	200,00 €				FGTE03000R - ITET NOTARANGELO-ROSATI-GIANNONE-MASI	FG	FOGGIA	Quarta	F
5622	smycc4ko	6	2	2024-06-20 11:17:36	5.710,51 €	Ammessa	200,00 €				BARI130018 - SCCOORD. IPSIA SANTARELLA	BA	ADELFIA	Terza	APB
5623	dz08eagk	6	2	2024-06-20 11:25:49	5.450,28 €	Ammessa	200,00 €				BTPS15000X - LICEO CARLO CAFIERO	BT	BARLETTA	Quarta	G
5624	oydipumm	6	2	2024-06-20 11:28:32	5.268,14 €	Ammessa	200,00 €				BAPM02000G - LICEO VITO FORNARI	BA	MOLFETTA	Quarta	ASU
5625	9ra9m3ar	6	2	2024-06-20 12:06:30	5.365,05 €	Ammessa	200,00 €				BAPC18000X - LICEO CARMINE SYLOS	BA	BITONTO	Quarta	ALES
5626	xsz1nswo	6	2	2024-06-20 12:10:37	5.598,29 €	Ammessa	200,00 €				TAPC10000Q - LICEO ARCHITA	TA	TARANTO	Terza	B
5627	99nd1efw	6	2	2024-06-20 13:25:02	5.479,96 €	Ammessa	200,00 €				FGPM059017 - LICEO A. G. RONCALLI	FG	MANFREDONIA	Terza	D
5628	ye430lph	6	2	2024-06-20 13:38:16	5.336,77 €	Ammessa	200,00 €				TAPC070005 - LICEO ARISTOSSENO	TA	TARANTO	Quinta	O
5629	xjtpqs1c	6	2	2024-06-20 13:54:24	5.963,11 €	Ammessa	200,00 €				LESL03302A - LICEO ARTISTICO E MUSICALE GIANNELLI	LE	RACALE	Terza	E
5630	11kraj1p	6	2	2024-06-20 16:01:46	5.690,34 €	Ammessa	200,00 €				FGPM03000E - LICEO CAROLINA POERIO	FG	FOGGIA	Quinta	B S
5631	ihjgu7g8	6	2	2024-06-20 16:05:43	5.333,33 €	Ammessa	200,00 €				BRPS030029 - LICEO SCIENZE UMANE	BR	FRANCAVILLA FONTANA	Quinta	B
5632	ribr6ztf	6	2	2024-06-20 16:12:31	5.333,33 €	Ammessa	200,00 €				BRPS030029 - LICEO SCIENZE UMANE	BR	FRANCAVILLA FONTANA	Terza	B
5633	7vj4whxj	6	2	2024-06-20 16:13:32	5.423,31 €	Ammessa	200,00 €				BRRH01000Q - I.P.E.O.A.S. PERTINI	BR	BRINDISI	Quinta	G
5634	djocgwme	6	2	2024-06-20 16:32:01	5.938,56 €	Ammessa	200,00 €				BARC067019 - T. TRAETTA	BA	BITONTO	Terza	A
5635	menm2zrx	6	2	2024-06-20 16:38:36	5.404,17 €	Ammessa	200,00 €				BRPC00801X - V. LILLA - FRANCAVILLA FONTANA	BR	VILLA CASTELLI	Quinta	C
5636	6kec2zo1	6	2	2024-06-20 17:18:35	5.637,57 €	Ammessa	200,00 €				BARC041015 - I.P.S.S.C.T.S.P. MONS. ANTONIO BELLO	BA	MOLFETTA	Terza	AC
5637	iwztj5mu	6	2	2024-06-20 17:55:07	5.483,44 €	Ammessa	200,00 €				FGPC05701B - LICEO P.V. MARONE-CARPINO	FG	CAGNANO VARANO	Quarta	A
5638	04114nq9	6	2	2024-06-20 17:56:24	5.237,29 €	Ammessa	200,00 €				BARC054017 - LUCIANO TANDOI	BA	RUVO DI PUGLIA	Quarta	H
5639	2kyaqzv4	6	2	2024-06-20 17:57:48	5.177,06 €	Ammessa	200,00 €				BTSL046019 - I.I.S.S. LEONTINE E GIUSEPPE DE NITTIS	BT	BARLETTA	Terza	L
5640	blhvxhaw	6	2	2024-06-20 18:03:27	5.287,69 €	Ammessa	200,00 €				BATD220004 - I.T.E. VITALE GIORDANO	BA	PALO DEL COLLE	Quinta	TUA
5641	vv3sfeqk	6	2	2024-06-20 18:14:53	5.115,63 €	Ammessa	200,00 €				FGTD02000P - I.T.E.T. DANTE ALIGHIERI	FG	CERIGNOLA	Quarta	AFM
5642	nvxd38cz	6	2	2024-06-20 18:16:19	5.436,06 €	Ammessa	200,00 €				BAPS270009 - LICEI CARTESIO	BA	ADELFIA	Terza	F
5643	a0g53ffw	6	2	2024-06-20 18:21:13	5.958,31 €	Ammessa	200,00 €				BTPS08000V - LICEO SCIENTIFICO RICCARDO NUZZI	BT	ANDRIA	Terza	3BSA
5644	mubylyuf	6	2	2024-06-20 18:33:58	5.522,23 €	Ammessa	200,00 €				BRRH00901L - IPSEOA/IPSIA G. SALVEMINI	BR	FASANO	Terza	A
5645	q0xylvs8	6	2	2024-06-20 18:48:55	5.200,24 €	Ammessa	200,00 €				BARC054017 - LUCIANO TANDOI	BA	RUVO DI PUGLIA	Quinta	H
5646	zdwxris4	6	2	2024-06-20 18:53:42	5.358,02 €	Ammessa	200,00 €				BARC067019 - T. TRAETTA	BA	BITONTO	Quinta	C
5647	5119uj9x	6	2	2024-06-20 19:24:47	5.682,93 €	Ammessa	200,00 €				TATF044507 - LISIDE F.S. CABRINI SERALE	TA	TARANTO	Quarta	B
5648	8u6xygla	6	2	2024-06-20 20:46:39	5.921,09 €	Ammessa	200,00 €				BRRF010008 - I.P. F. L. MORVILLO FALCONE	LE	VEGLIE	Quarta	AM
5649	sz5vf3f1	6	2	2024-06-21 09:08:09	5.529,61 €	Ammessa	200,00 €				TASD02002Q - LICEO ARTISTICO V. CALO'	TA	TARANTO	Quarta	H
5650	6vi4x1q4	6	2	2024-06-21 09:11:50	5.708,37 €	Ammessa	200,00 €				FGRC04601L - I.P.S.C. A. OLIVETTI - ORTA NOVA	FG	ORTA NOVA	Terza	C
5651	jatfazts	6	2	2024-06-21 09:15:49	5.728,66 €	Ammessa	200,00 €				TATF044507 - LISIDE F.S. CABRINI SERALE	TA	TARANTO	Terza	BS
5652	7yfu1lnb	6	2	2024-06-21 09:19:02	5.195,31 €	Ammessa	200,00 €				BRTD01000T - I.T.E. G. CALO'	BR	ERCHIE	Quinta	C
5653	fqn451g4	6	2	2024-06-21 09:37:34	5.085,14 €	Ammessa	200,00 €				LEPS04000E - LICEO A. VALLONE	LE	NEVIANO	Quinta	B
5654	dm6nd269	6	2	2024-06-21 09:43:50	5.040,65 €	Ammessa	200,00 €				BRRI01401G - I.P. FERRARIS - DE MARCO	BR	BRINDISI	Quarta	C
5655	u0dcx61f	6	2	2024-06-21 09:49:50	5.700,28 €	Ammessa	200,00 €				LEPS220003 - LICEO G. STAMPACCHIA	LE	ANDRANO	Quarta	D
5656	x2m29fdp	6	2	2024-06-21 11:06:46	5.670,10 €	Ammessa	200,00 €				FGPS08000E - LICEO ALBERT EINSTEIN	FG	CERIGNOLA	Terza	H
5657	k3tjnr6r	6	2	2024-06-21 12:57:58	5.602,53 €	Ammessa	200,00 €				FGRC00801T - I.P. L.EINAUDI	FG	FOGGIA	Quinta	5 E
5658	g7dmday5	6	2	2024-06-21 14:23:20	5.162,03 €	Ammessa	200,00 €				MTPM01000G - LICEO "T. STIGLIANI" - MATERA	TA	LATERZA	Quinta	G
5659	mhpsaj2r	6	2	2024-06-21 14:28:40	5.162,03 €	Ammessa	200,00 €				TAPS20000Q - LICEO G. B. VICO	TA	LATERZA	Quinta	G
5660	a5x1eflp	6	2	2024-06-21 15:40:50	5.586,13 €	Ammessa	200,00 €				FGRH060014 - I.P.E.O.A. M. LECCE - MANFREDONIA	FG	MANFREDONIA	Quinta	FM
5661	04b428m3	6	2	2024-06-21 18:42:06	5.867,30 €	Ammessa	200,00 €				BAPS01000X - LICEO SCIENTIFICO A. SCACCHI	BA	BARI	Terza	D
5662	qpmwimz1	6	2	2024-06-21 20:00:48	5.142,35 €	Ammessa	200,00 €				LERC04201Q - I.S.I.S.S. L. SCARAMBONE - LECCE -	LE	SURBO	Terza	A
5663	rw0vupku	6	2	2024-06-22 09:19:45	5.371,22 €	Ammessa	200,00 €				BASD039013 - LICEO ARTISTICO FEDERICO II STUPOR MUNDI	BA	CORATO	Quarta	C
5664	vlk4jvnf	6	2	2024-06-22 10:44:29	5.148,59 €	Ammessa	200,00 €				LESD090002 - LICEO P. COLONNA	LE	GALATONE	Quinta	B
5665	mk7zh3wk	6	2	2024-06-22 11:13:02	5.518,29 €	Ammessa	200,00 €				BTPS03000T - LICEO LEONARDO DA VINCI	BT	BISCEGLIE	Terza	B/L
5666	hfw7joh1	6	2	2024-06-22 11:28:45	5.713,25 €	Ammessa	200,00 €				BAPS270009 - LICEI CARTESIO	BA	TRIGGIANO	Quarta	F
5667	0i74yklt	6	2	2024-06-22 17:20:46	5.708,20 €	Ammessa	200,00 €				BTPS04001D - E. FERMI-MINERVINO SEZ. ASS. L.S. CANOSA	BT	MINERVINO MURGE	Quarta	A
5668	gzylfuju	6	2	2024-06-22 18:06:20	5.740,53 €	Ammessa	200,00 €				LETD00701Q - AMERIGO VESPUCCI	LE	GALLIPOLI	Quarta	A
5669	xeldxn6t	6	2	2024-06-22 18:58:52	5.061,66 €	Ammessa	200,00 €				BAPM04000R - LICEO SAN BENEDETTO	BA	CONVERSANO	Quinta	CL
5670	51m6hk2w	6	2	2024-06-23 11:50:56	5.157,83 €	Ammessa	200,00 €				LERI03301N - GALLIPOLI	LE	TAVIANO	Terza	H
5671	w2uq5tk8	6	2	2024-06-23 14:16:53	5.831,96 €	Ammessa	200,00 €				BATD05901N - MARCO POLO	BA	MODUGNO	Quinta	CL
5672	eegz4ljg	6	2	2024-06-23 19:31:56	5.992,35 €	Ammessa	200,00 €				TAPS19000A - LICEO GALILEO FERRARIS	TA	FAGGIANO	Quinta	DL
5673	fs8r6lum	6	2	2024-06-24 09:15:51	5.188,78 €	Ammessa	200,00 €				BTPM05701X - L.E.S. G. DELL'OLIO	BT	BISCEGLIE	Quarta	B
5674	j65ppdu6	6	2	2024-06-24 09:48:21	5.821,95 €	Ammessa	200,00 €				FGPC160003 - LICEO LANZA-PERUGINI	FG	FOGGIA	Terza	B
5675	i6hzrwo3	6	2	2024-06-24 09:49:32	5.362,33 €	Ammessa	200,00 €				FGTD02000P - I.T.E.T. DANTE ALIGHIERI	FG	CERIGNOLA	Quarta	A BIO
5676	96vu72gw	6	2	2024-06-24 09:50:13	5.315,36 €	Ammessa	200,00 €				BTPS15000X - LICEO CARLO CAFIERO	BT	BARLETTA	Terza	G
5677	fro4ks26	6	2	2024-06-24 09:51:33	5.235,54 €	Ammessa	200,00 €				BTRI023011 - I.P.I.A. M. DELL'AQUILA - SAN FERD.	BT	SAN FERDINANDO DI PUGLIA	Terza	M
5678	udvhv2xn	6	2	2024-06-24 10:08:35	5.021,05 €	Ammessa	200,00 €				FGRC00801T - I.P. L.EINAUDI	FG	FOGGIA	Quarta	M
5679	9qbr1yhk	6	2	2024-06-24 10:52:56	5.413,18 €	Ammessa	200,00 €				BATF04101P - MOLFETTA	BA	MOLFETTA	Quinta	A/TEC
5680	ywjfqlgs	6	2	2024-06-24 11:02:42	5.438,31 €	Ammessa	200,00 €				FGRC008506 - I.P. L. EINAUDI SERALE	FG	FOGGIA	Quarta	G
5681	hsrmlsgv	6	2	2024-06-24 11:19:37	5.597,45 €	Ammessa	200,00 €				BATE04950V - ITT ELENA DI SAVOIA - SERALE	BA	BARI	Terza	B
5682	cef5hzpx	6	2	2024-06-24 11:41:35	5.964,35 €	Ammessa	200,00 €				FGTD02000P - I.T.E.T. DANTE ALIGHIERI	FG	CERIGNOLA	Terza	A
5683	lhlsaemj	6	2	2024-06-24 12:08:42	5.608,50 €	Ammessa	200,00 €				LERH03000N - I.P. N. MOCCIA	LE	NARDO'	Quinta	A
5684	3zbhb2lb	6	2	2024-06-24 12:16:04	5.044,88 €	Ammessa	200,00 €				BTRH053019 - I.P. A. MORO	BT	SAN FERDINANDO DI PUGLIA	Terza	G
5685	ie5tm3lt	6	2	2024-06-24 12:50:05	5.661,28 €	Ammessa	200,00 €				FGRI03701E - I.P. A. MINUZIANO	FG	LESINA	Quinta	B
5686	b72sak2x	6	2	2024-06-24 14:10:46	5.270,00 €	Ammessa	200,00 €				FGTD044029 - I.T.E. LECCISOTTI - TORREMAGGIORE	FG	SAN PAOLO DI CIVITATE	Quinta	D
5687	a3s9ipbw	6	2	2024-06-24 16:50:11	5.429,35 €	Ammessa	200,00 €				BASL06000T - LICEO DE NITTIS-PASCALI	BA	BARI	Terza	E
5688	2mk06s1i	6	2	2024-06-24 17:08:31	5.965,60 €	Ammessa	200,00 €				BRRH01000Q - I.P.E.O.A.S. PERTINI	BR	BRINDISI	Quinta	E

PR Puglia FESR-FSE+ 2021-2027
Priorità: 6. Istruzione e Formazione
Obiettivo specifico: ESO4.6

Azione 6.3 interventi per garantire l'accesso universale all'istruzione
Sub Azione 6.3.5 Diritto allo studio e all'inclusione scolastica

N. Graduatoria	Codice Pratica	Punteggio ISEE	Punteggio Genere	Data e ora Invio	Importo ISEE	Esito_Finale	Importo Beneficio	Codice Fiscale Beneficiario	Cognome Studente	Nome Studente	Istituzione scolastica di II grado	Prov	Residenza	Classe	Sezione
5689	wg7ku1gk	6	2	2024-06-24 17:25:20	5.533,70 €	Ammessa	200,00 €				BTPS15000X - LICEO CARLO CAFIERO	BT	BARLETTA	Terza	G
5690	0h2x63s4	6	2	2024-06-24 17:42:52	5.638,36 €	Ammessa	200,00 €				FGRH060003 - I.P.E.O.A. MICHELE LECCE	FG	RIGNANO GARGANICO	Terza	C
5691	vnka5hd4	6	2	2024-06-24 17:44:10	5.904,07 €	Ammessa	200,00 €				BAPM02000G - LICEO VITO FORNARI	BA	MOLFETTA	Terza	ASU
5692	kpmcnrl1	6	2	2024-06-24 17:50:26	5.599,21 €	Ammessa	200,00 €				LERC031019 - IST.PROFESSIONALE DE PACE-LECCE	LE	SQUINZANO	Quarta	AIT26O
5693	77pz4air	6	2	2024-06-24 17:55:18	5.202,55 €	Ammessa	200,00 €				FGRC00801T - I.P. L.EINAUDI	FG	FOGGIA	Quarta	M
5694	zs521daw	6	2	2024-06-24 18:21:46	5.897,52 €	Ammessa	200,00 €				FGRC04603P - I.P. OTTICO A. OLIVETTI - STORNARA	FG	ORTA NOVA	Quarta	A
5695	euxzk8un	6	2	2024-06-24 18:38:56	5.676,11 €	Ammessa	200,00 €				LERH05101Q - ISTITUTO PROFESSIONALE A. MORO	LE	SCORRANO	Quinta	D
5696	hqvh92ye	6	2	2024-06-24 19:42:57	5.710,27 €	Ammessa	200,00 €				FGPS20000B - LICEO GALILEI-MORO	FG	MANFREDONIA	Terza	F
5697	ij5z5vi3	6	2	2024-06-24 19:49:48	5.822,98 €	Ammessa	200,00 €				LEPS01000P - LICEO SCIENTIFICO COSIMO DE GIORGI	LE	SAN DONATO DI LECCE	Quinta	M
5698	xi8lfsi0	6	2	2024-06-24 19:54:46	5.254,32 €	Ammessa	200,00 €				LEPC03000R - LICEO G. PALMIERI	LE	SURBO	Quinta	G
5699	ighxjftf	6	2	2024-06-24 20:00:18	5.959,74 €	Ammessa	200,00 €				LEPS03801G - LICEO SCIENTIFICO	LE	BAGNOLO DEL SALENTO	Terza	AT
5700	9kf88s66	6	2	2024-06-24 20:17:16	5.848,45 €	Ammessa	200,00 €				BTSL04401N - LICEO ARTISTICO GIUSEPPE COLASANTO	BT	ANDRIA	Quinta	A
5701	by92urip	6	2	2024-06-24 20:56:56	5.382,48 €	Ammessa	200,00 €				FGPM059017 - LICEO A. G. RONCALLI	FG	MANFREDONIA	Quarta	D
5702	5i494tz3	6	2	2024-06-25 08:57:54	5.976,10 €	Ammessa	200,00 €				TAPM020008 - LICEO SCIENZE UMANE VITTORINO DA FELTRE	TA	PULSANO	Quinta	A
5703	1ogn1uht	6	2	2024-06-25 09:27:55	5.580,42 €	Ammessa	200,00 €				TARF044013 - I.P. F.S. CABRINI	TA	TARANTO	Quarta	A
5704	h87geafx	6	2	2024-06-25 09:30:02	5.557,64 €	Ammessa	200,00 €				FGPS210002 - LICEO CHECCHIA RISPOLI-TONDI	FG	SAN SEVERO	Terza	B
5705	ys7oknuv	6	2	2024-06-25 09:48:46	5.566,72 €	Ammessa	200,00 €				TAPM020008 - LICEO SCIENZE UMANE VITTORINO DA FELTRE	TA	TARANTO	Terza	B
5706	0d8u7s5	6	2	2024-06-25 10:00:06	5.804,13 €	Ammessa	200,00 €				BTPC01000D - LICEO A. CASARDI	BT	BARLETTA	Quarta	A
5707	fsv8nw60	6	2	2024-06-25 10:04:52	5.804,13 €	Ammessa	200,00 €				BTPC01000D - LICEO A. CASARDI	BT	BARLETTA	Terza	A
5708	xdmuhguo	6	2	2024-06-25 10:50:06	5.430,89 €	Ammessa	200,00 €				BTSL04401N - LICEO ARTISTICO GIUSEPPE COLASANTO	BT	ANDRIA	Quinta	B
5709	ye9quja2	6	2	2024-06-25 10:58:06	5.582,52 €	Ammessa	200,00 €				TARF044013 - I.P. F.S. CABRINI	TA	TARANTO	Quinta	B
5710	bvd8nnl3	6	2	2024-06-25 11:16:49	5.019,43 €	Ammessa	200,00 €				LEPM01000Q - LICEO P. SICILIANI	LE	TREPUZZI	Quinta	A
5711	5evlbzz6	6	2	2024-06-25 11:25:29	5.002,35 €	Ammessa	200,00 €				LEPS01000P - LICEO SCIENTIFICO COSIMO DE GIORGI	LE	NOVOLI	Quinta	H
5712	jt33c0z9	6	2	2024-06-25 11:46:01	5.423,82 €	Ammessa	200,00 €				BATD06801C - ISTITUTO TECNOLOGICO E. MONTALE	BA	RUTIGLIANO	Quinta	G
5713	3vrffleh	6	2	2024-06-25 11:57:54	5.851,15 €	Ammessa	200,00 €				BARC041015 - I.P.S.S.C.T.S.P. MONS. ANTONIO BELLO	BA	MOLFETTA	Terza	C-S
5714	ap83e9da	6	2	2024-06-25 12:02:37	5.781,48 €	Ammessa	200,00 €				BAPS06801L - ILARIA ALPI	BA	RUTIGLIANO	Quarta	C
5715	vjmfuqpn	6	2	2024-06-25 13:38:39	5.259,70 €	Ammessa	200,00 €				LERI03301N - GALLIPOLI	LE	ALEZIO	Terza	F
5716	yu2wd9bb	6	2	2024-06-25 13:46:20	5.448,39 €	Ammessa	200,00 €				FGRC00801T - I.P. L.EINAUDI	FG	FOGGIA	Quarta	F
5717	lnrmx2va	6	2	2024-06-25 14:17:32	5.622,62 €	Ammessa	200,00 €				LERC031019 - IST.PROFESSIONALE DE PACE-LECCE	LE	LECCE	Terza	3BOA
5718	io9dky04	6	2	2024-06-25 15:05:02	5.464,96 €	Ammessa	200,00 €				BARI130007 - I.P. L. SANTARELLA - DE LILLA	BA	MODUGNO	Quarta	C
5719	dk2q73p7	6	2	2024-06-25 16:23:16	5.152,68 €	Ammessa	200,00 €				BATD21000D - I.T.E.T. DE VITI DE MARCO	BA	CASAMASSIMA	Quarta	F
5720	n6r8xwtp	6	2	2024-06-25 16:33:33	5.626,62 €	Ammessa	200,00 €				BARI130007 - I.P. L. SANTARELLA - DE LILLA	BA	BARI	Terza	B
5721	e4oqax85	6	2	2024-06-25 17:05:56	5.590,54 €	Ammessa	200,00 €				BATD03701R - ITET VIVANTE - ITET GORJUX	BA	BARI	Quinta	SIA
5722	ozuucby7	6	2	2024-06-25 17:26:21	5.262,22 €	Ammessa	200,00 €				TAPC11000A - LICEO F. DE SANCTIS - G. GALILEI	BR	ERCHIE	Terza	CSU
5723	bd1x2fgz	6	2	2024-06-25 17:32:11	5.302,99 €	Ammessa	200,00 €				BTTD32000N - I.T.E.T. CASSANDRO FERMI NERVI	BT	BARLETTA	Terza	CSAN
5724	4ppq8qfh	6	2	2024-06-25 17:37:04	5.547,68 €	Ammessa	200,00 €				BARC041015 - I.P.S.S.C.T.S.P. MONS. ANTONIO BELLO	BA	MOLFETTA	Terza	B S
5725	o2ccmu36	6	2	2024-06-25 17:55:57	5.402,80 €	Ammessa	200,00 €				BAPC24000A - LICEO G. GALILEI - M. CURIE	BA	BARI	Terza	B
5726	k9aerym0	6	2	2024-06-25 17:56:48	5.714,03 €	Ammessa	200,00 €				BTPC02301L - LICEO S. STAFFA - TRINITAPOLI	BT	TRINITAPOLI	Quarta	B
5727	4riabasl	6	2	2024-06-25 18:05:39	5.187,50 €	Ammessa	200,00 €				LEPM01000Q - LICEO P. SICILIANI	LE	MONTERONI DI LECCE	Quinta	FL
5728	99cvuiu9	6	2	2024-06-25 18:10:58	5.210,62 €	Ammessa	200,00 €				BTRC03601A - IPSC - IPSAM COSMAI	BT	BISCEGLIE	Terza	DS
5729	llmxv1vk	6	2	2024-06-25 18:29:51	5.651,18 €	Ammessa	200,00 €				BARI130007 - I.P. L. SANTARELLA - DE LILLA	BA	MODUGNO	Quinta	A
5730	yq8zg3gx	6	2	2024-06-25 18:33:49	5.128,09 €	Ammessa	200,00 €				FGPM059017 - LICEO A. G. RONCALLI	FG	MANFREDONIA	Quinta	F
5731	6u6i3x4z	6	2	2024-06-25 18:57:02	5.017,64 €	Ammessa	200,00 €				BATD220004 - I.T.E. VITALE GIORDANO	BA	BITONTO	Terza	B
5732	rx2bp0wr	6	2	2024-06-25 19:38:17	5.346,50 €	Ammessa	200,00 €				BRPS030029 - LICEO SCIENZE UMANE	BR	LATIANO	Quinta	A
5733	cnhkw39z	6	2	2024-06-25 19:41:18	5.001,59 €	Ammessa	200,00 €				LEPM150003 - LICEO 'R. LEVI MONTALCINI'	LE	TAURISANO	Quinta	CS
5734	3fl4qou9	6	2	2024-06-25 20:19:36	5.936,32 €	Ammessa	200,00 €				BAPC23000Q - LICEI SYLOS - FIORE	BA	TERLIZZI	Quinta	A
5735	enonhvj0	6	2	2024-06-25 20:25:37	5.350,29 €	Ammessa	200,00 €				BTPS04001D - E. FERMI-MINERVINO SEZ. ASS. L.S. CANOSA	BT	MINERVINO MURGE	Terza	A
5736	8wien7en	6	2	2024-06-25 21:03:53	5.632,65 €	Ammessa	200,00 €				BTRA00701B - I.I.S.S. L. EINAUDI	BT	SPINAZZOLA	Quinta	CS
5737	5xip394t	6	2	2024-06-26 00:30:39	5.125,17 €	Ammessa	200,00 €				FGPS20000B - LICEO GALILEI-MORO	FG	MANFREDONIA	Quarta	E
5738	wm2m1msx	6	2	2024-06-26 06:21:42	5.211,83 €	Ammessa	200,00 €				BATD13000T - I.T.E. LENOCI	BA	BARI	Quinta	B
5739	x6rto7fu	6	2	2024-06-26 08:50:12	5.391,87 €	Ammessa	200,00 €				BARC03701D - R. GORJUX- N.TRIDENTE	BA	BARI	Quarta	A
5740	z6rvhi2t	6	2	2024-06-26 09:36:40	5.027,61 €	Ammessa	200,00 €				BTPS11000D - LICEO SCIENTIFICO VALDEMARO VECCHI	BT	TRANI	Quarta	A
5741	llq97jqa	6	2	2024-06-26 09:48:03	5.500,98 €	Ammessa	200,00 €				BARM042015 - I.P.S.I.A.M. AMERIGO VESPUCCI	BA	GIOVINAZZO	Quarta	AA
5742	meme2dyk	6	2	2024-06-26 10:47:11	5.063,92 €	Ammessa	200,00 €				BTRI036013 - I.P. COSMAI - SEDE ASSOCIATA	BA	CORATO	Quarta	AM
5743	phohusji	6	2	2024-06-26 11:01:24	5.592,59 €	Ammessa	200,00 €				FGPC15000C - LICEO BONGHI-ROSMINI	FG	LUCERA	Terza	B
5744	k1eh1jxb	6	2	2024-06-26 11:03:46	5.079,13 €	Ammessa	200,00 €				BAPC030002 - LICEO CAGNAZZI	BA	GRAVINA IN PUGLIA	Terza	B
5745	q6qwr7r8	6	2	2024-06-26 12:21:14	5.407,29 €	Ammessa	200,00 €				LEPS05201T - LICEO L. DA VINCI	LE	NEVIANO	Terza	C
5746	pu7b7k9q	6	2	2024-06-26 13:05:08	5.089,97 €	Ammessa	200,00 €				FGRH100008 - I.P. ANNESSO CONV. BONGHI	FG	SAN SEVERO	Terza	D
5747	mgbdjxcd	6	2	2024-06-26 13:44:00	5.819,44 €	Ammessa	200,00 €				BTPS04001D - E. FERMI-MINERVINO SEZ. ASS. L.S. CANOSA	BT	MINERVINO MURGE	Quinta	B
5748	vzbzor7i	6	2	2024-06-26 14:04:34	5.820,03 €	Ammessa	200,00 €				LERC03151P - CORSO SERALE I.P.S.C.DE PACE LECCE	LE	SAN CESARIO DI LECCE	Terza	BOM
5749	laimw3gi	6	2	2024-06-26 15:53:47	5.469,82 €	Ammessa	200,00 €				FGPS20000B - LICEO GALILEI-MORO	FG	MANFREDONIA	Terza	A
5750	xl4l37jy	6	2	2024-06-26 16:49:07	5.863,75 €	Ammessa	200,00 €				BTTD043018 - R. LOTTI-UMBERTO I TEC.TURISMO-AGRARIO	BT	ANDRIA	Quinta	A T
5751	c5gskx6w	6	2	2024-06-26 17:19:35	5.696,24 €	Ammessa	200,00 €				LEPS03000X - LICEO G. C. VANINI	LE	PARABITA	Quarta	CL
5752	gnfz1k6z	6	2	2024-06-26 17:36:18	5.573,17 €	Ammessa	200,00 €				BAPS06801L - ILARIA ALPI	BA	RUTIGLIANO	Quinta	D
5753	ckowwnn3	6	2	2024-06-26 17:37:39	5.054,90 €	Ammessa	200,00 €				BARH04000D - I.P.E.O.A. DI MOLFETTA	BT	BARLETTA	Terza	BT
5754	8uwqdxtw	6	2	2024-06-26 17:40:34	5.573,17 €	Ammessa	200,00 €				BAPS06801L - ILARIA ALPI	BA	RUTIGLIANO	Quinta	A
5755	vryzfdxf	6	2	2024-06-26 17:43:46	5.054,90 €	Ammessa	200,00 €				BTPS15000X - LICEO CARLO CAFIERO	BT	BARLETTA	Terza	I
5756	6y07jv7c	6	2	2024-06-26 18:07:24	5.362,44 €	Ammessa	200,00 €				LESL03000R - LICEO CIARDO - PELLEGRINO	BR	SAN PANCRAZIO SALENTINO	Terza	A
5757	t4bazly1	6	2	2024-06-26 18:08:38	5.660,56 €	Ammessa	200,00 €				BAPC23000Q - LICEI SYLOS - FIORE	BA	TERLIZZI	Quarta	ASU
5758	084x6uyt	6	2	2024-06-26 19:55:09	5.451,96 €	Ammessa	200,00 €				BAPS052013 - LEONARDO DA VINCI	BA	NOCI	Quinta	ALS
5759	j1uxldoy	6	2	2024-06-26 22:34:40	5.647,06 €	Ammessa	200,00 €				BRRF010008 - I.P. F. L. MORVILLO FALCONE	BR	BRINDISI	Quarta	A
5760	dl58qo4k	6	2	2024-06-27 09:21:55	5.728,73 €	Ammessa	200,00 €				BAPM02000G - LICEO VITO FORNARI	BA	MOLFETTA	Quinta	BSU

N. Graduatoria	Codice Pratica	Punteggio ISEE	Punteggio Genere	Data e ora Invio	Importo ISEE	Esito_Finale	Importo Beneficio	Codice Fiscale Beneficiario	Cognome Studente	Nome Studente	Istituzione scolastica di II grado	Prov	Residenza	Classe	Sezione
5761	urlyjyk1	6	2	2024-06-27 09:25:39	5.728,73 €	Ammessa	200,00 €				BAPM02000G - LICEO VITO FORNARI	BA	MOLFETTA	Terza	BSU
5762	2gtfsdu4	6	2	2024-06-27 09:26:10	5.123,38 €	Ammessa	200,00 €				BATF028018 - ITIS L.DO DA VINCI	BA	MOLA DI BARI	Quinta	B
5763	utfxdo9b	6	2	2024-06-27 09:52:45	5.224,07 €	Ammessa	200,00 €				LETD026015 - IST. TECN. COMM.LE NARDO'	LE	NARDO'	Quinta	C
5764	ccztb6hp	6	2	2024-06-27 10:01:56	5.419,17 €	Ammessa	200,00 €				LEPS04000E - LICEO A. VALLONE	LE	ARADEO	Quinta	AS
5765	ja8nevu4	6	2	2024-06-27 10:20:59	5.066,88 €	Ammessa	200,00 €				TAPM020008 - LICEO SCIENZE UMANE VITTORINO DA FELTRE	TA	TARANTO	Terza	C
5766	b199qe1p	6	2	2024-06-27 11:03:08	5.629,11 €	Ammessa	200,00 €				BARI130007 - I.P. L. SANTARELLA - DE LILLA	BA	BARI	Quinta	A
5767	bbipc02f	6	2	2024-06-27 11:08:43	5.786,38 €	Ammessa	200,00 €				BRTD006017 - IST.TEC,COMM, CEGLIE M.	BR	CEGLIE MESSAPICA	Quarta	A
5768	n6f1kwqx	6	2	2024-06-27 11:41:45	5.111,70 €	Ammessa	200,00 €				TARF044013 - I.P. F.S. CABRINI	TA	TARANTO	Terza	B
5769	vzskh5ei	6	2	2024-06-27 13:17:19	5.439,62 €	Ammessa	200,00 €				FGPM03000E - LICEO CAROLINA POERIO	FG	FOGGIA	Quarta	BS
5770	f92q75km	6	2	2024-06-27 14:25:50	5.598,17 €	Ammessa	200,00 €				TARF044013 - I.P. F.S. CABRINI	TA	TARANTO	Quarta	A
5771	rgkclkyf	6	2	2024-06-27 17:13:19	5.637,07 €	Ammessa	200,00 €				FGTD02000P - I.T.E.T. DANTE ALIGHIERI	FG	CERIGNOLA	Terza	A
5772	20yynupm	6	2	2024-06-27 17:18:32	5.070,59 €	Ammessa	200,00 €				TAPM020008 - LICEO SCIENZE UMANE VITTORINO DA FELTRE	TA	TARANTO	Quarta	BSU
5773	w1xlpgrl	6	2	2024-06-27 17:40:05	5.281,88 €	Ammessa	200,00 €				BRPS030029 - LICEO SCIENZE UMANE	BR	FRANCAVILLA FONTANA	Quinta	C
5774	fmy2j939	6	2	2024-06-27 17:42:11	5.629,68 €	Ammessa	200,00 €				LETF01601R - IST. TECNICO TECNOLOGICO DON T. BELLO	LE	ALESSANO	Terza	ABA
5775	nrvz1vgn	6	2	2024-06-27 17:52:20	5.526,78 €	Ammessa	200,00 €				LERH017018 - F. BOTTAZZI- UGENTO	LE	UGENTO	Terza	B
5776	gOxwys5b	6	2	2024-06-27 18:13:27	5.411,22 €	Ammessa	200,00 €				BTRF04451C - GIUSEPPE COLASANTO - SERALE	BT	ANDRIA	Terza	D
5777	n59gs103	6	2	2024-06-27 18:33:13	5.886,18 €	Ammessa	200,00 €				TAPS03000T - LICEO SCIENTIFICO G. BATTAGLINI	TA	TARANTO	Quarta	F
5778	0xh4xgzh	6	2	2024-06-27 18:49:42	5.281,23 €	Ammessa	200,00 €				TATD03601N - IST. TECNICO LEONARDO DA VINCI	TA	MARTINA FRANCA	Terza	F
5779	2okzym33	6	2	2024-06-27 19:09:51	5.895,30 €	Ammessa	200,00 €				BRRF01050N - I.P.S.S. MORVILLO BRINDISI CORSO SERALE	BR	BRINDISI	Terza	B
5780	crr5z6wm	6	2	2024-06-27 19:17:43	5.014,66 €	Ammessa	200,00 €				TASD02002Q - LICEO ARTISTICO V. CALO'	TA	TARANTO	Terza	L
5781	mi4y0qll0	6	2	2024-06-27 19:38:13	5.449,72 €	Ammessa	200,00 €				BTTD32000N - I.T.E.T. CASSANDRO FERMI NERVI	BT	BARLETTA	Quarta	A
5782	9hfl0pzq	6	2	2024-06-27 19:42:12	5.035,14 €	Ammessa	200,00 €				LEPS23000N - LICEO DON TONINO BELLO	LE	COPERTINO	Quarta	AM
5783	h4fr9ruy	6	2	2024-06-27 19:48:31	5.549,47 €	Ammessa	200,00 €				BRPS030029 - LICEO SCIENZE UMANE	BR	FRANCAVILLA FONTANA	Quarta	B
5784	xp4cvoet	6	2	2024-06-27 19:52:39	5.505,39 €	Ammessa	200,00 €				TARI021019 - QUINTO ORAZIO FLACCO	TA	LATERZA	Quarta	EP
5785	sf96qumu	6	2	2024-06-27 20:02:25	5.451,14 €	Ammessa	200,00 €				BAPM010001 - LICEO G. BIANCHI DOTTULA	BA	BARI	Terza	AU
5786	2plbq095	6	2	2024-06-28 09:41:59	5.872,36 €	Ammessa	200,00 €				TAPM020008 - LICEO SCIENZE UMANE VITTORINO DA FELTRE	TA	LIZZANO	Quarta	E
5787	4o4go71o	6	2	2024-06-28 10:30:15	5.104,07 €	Ammessa	200,00 €				BARH120005 - I.P. DOMENICO MODUGNO	BA	MOLA DI BARI	Quarta	AA
5788	1nz7hbcu	6	2	2024-06-28 10:33:27	5.216,52 €	Ammessa	200,00 €				BATL07000T - I.T.T. NERVI-GALILEI	BA	GRAVINA IN PUGLIA	Terza	B
5789	4kcsb3r3	6	2	2024-06-28 11:04:16	5.226,94 €	Ammessa	200,00 €				FGPM05000Q - LICEO MARIA IMMACOLATA	FG	SAN MARCO IN LAMIS	Quinta	B
5790	ibz4lvkh	6	2	2024-06-28 11:28:45	5.279,71 €	Ammessa	200,00 €				BASD053019 - LICEO ARTISTICO E MUSICALE LUIGI RUSSO	BA	MONOPOLI	Quinta	B
5791	go3rjuuo	6	2	2024-06-28 11:33:56	5.062,93 €	Ammessa	200,00 €				BAPS07000G - LICEO G. TARANTINO	BA	ALTAMURA	Quarta	L
5792	uc6xrm0t	6	2	2024-06-28 11:50:06	5.505,73 €	Ammessa	200,00 €				TARI024527 - ISTITUTO PROF.LE ARCHIMEDE - SERALE	TA	TARANTO	Terza	O
5793	5c5j10g7	6	2	2024-06-28 12:16:42	5.106,49 €	Ammessa	200,00 €				FGRI01101A - I.P. G.PAVONCELLI	FG	CERIGNOLA	Quarta	B
5794	zlfcovrf	6	2	2024-06-28 17:15:31	5.111,55 €	Ammessa	200,00 €				BTRF044013 - SERVIZI SOCIO SANITARI-COMMERCIALI PCP	BT	ANDRIA	Quarta	C
5795	59yt4svy	6	2	2024-06-28 17:26:11	5.461,84 €	Ammessa	200,00 €				FGRC00801T - I.P. L.EINAUDI	FG	FOGGIA	Quinta	S/C
5796	cwh9v62o	6	2	2024-06-28 17:26:42	5.915,47 €	Ammessa	200,00 €				LERC031019 - IST.PROFESSIONALEDE PACE-LECCE	LE	SURBO	Terza	A
5797	2776s25w	6	2	2024-06-28 18:35:56	5.308,64 €	Ammessa	200,00 €				TAPC11000A - LICEO F. DE SANCTIS - G. GALILEI	TA	SAVA	Terza	CL
5798	dbybf1w8	6	2	2024-06-28 18:56:23	5.334,49 €	Ammessa	200,00 €				BATD21000D - I.T.E.T. DE VITI DE MARCO	BA	CELLAMARE	Terza	F
5799	8gtnfi57	6	2	2024-06-29 09:33:07	5.208,30 €	Ammessa	200,00 €				TARF044013 - I.P. F.S. CABRINI	TA	TARANTO	Terza	C
5800	53btoexq	6	2	2024-06-29 12:13:42	5.365,82 €	Ammessa	200,00 €				TARF04101G - SAVA FALCONE	TA	MANDURIA	Quinta	B
5801	h4kv5hf3	6	2	2024-06-29 14:51:04	5.044,63 €	Ammessa	200,00 €				BRRH00901L - IPSEOA/IPSIA G. SALVEMINI	BR	FASANO	Quarta	D
5802	skwn4grp	6	2	2024-06-29 17:01:50	5.337,14 €	Ammessa	200,00 €				TARF044013 - I.P. F.S. CABRINI	TA	MONTEIASI	Terza	B
5803	0mdhlev8	6	2	2024-06-30 08:12:14	5.653,65 €	Ammessa	200,00 €				BRTF01701X - ITI -E. MAJORANA - BRINDISI	BR	BRINDISI	Terza	3BKM
5804	6tubngtz	6	2	2024-06-30 10:24:55	5.726,83 €	Ammessa	200,00 €				BRRF010008 - I.P. F. L. MORVILLO FALCONE	BR	BRINDISI	Quinta	ASS
5805	im5seyue	6	2	2024-06-30 10:58:55	5.806,43 €	Ammessa	200,00 €				BRPM010003 - LICEO E. PALUMBO	BR	FRANCAVILLA FONTANA	Quarta	CL
5806	cfsfrvlr	6	2	2024-06-30 11:34:13	5.990,97 €	Ammessa	200,00 €				BTRI050008 - I.P. ARCHIMEDE	BA	CORATO	Quinta	MTB
5807	hjqk3ho6	6	2	2024-06-30 17:53:32	5.614,02 €	Ammessa	200,00 €				BAPC030002 - LICEO CAGNAZZI	BA	ALTAMURA	Terza	B
5808	5vkgqjc8	6	2	2024-06-30 23:30:30	5.551,82 €	Ammessa	200,00 €				BTRF044013 - SERVIZI SOCIO SANITARI-COMMERCIALI PCP	BT	ANDRIA	Quinta	B
5809	1dlj2puo	6	2	2024-07-01 09:58:52	5.531,36 €	Ammessa	200,00 €				BTTD05601V - I.T.E.S ETTORE CARAFA	BT	ANDRIA	Quarta	B
5810	1zecryh1	6	2	2024-07-01 10:19:25	5.731,08 €	Ammessa	200,00 €				BTPS04000C - LICEO ENRICO FERMI	BT	CANOSA DI PUGLIA	Quarta	F
5811	ct936gm9	6	2	2024-07-01 10:49:22	5.378,20 €	Ammessa	200,00 €				BAPC24000A - LICEO G. GALILEI - M. CURIE	BA	MONOPOLI	Quinta	A
5812	dr8fpbkw	6	2	2024-07-01 11:10:07	5.905,87 €	Ammessa	200,00 €				FGPC003013 - LICEO FEDERICO II	FG	APRICENA	Quinta	A
5813	svv8l2c5	6	2	2024-07-01 11:23:46	5.155,80 €	Ammessa	200,00 €				FGPC044019 - LICEO FIANI	FG	TORREMAGGIORE	Quinta	F
5814	ya2ay62s	6	2	2024-07-01 11:32:44	5.155,80 €	Ammessa	200,00 €				FGTD044029 - I.T.E. LECCISOTTI - TORREMAGGIORE	FG	TORREMAGGIORE	Terza	B
5815	ujaz3c4w	6	2	2024-07-01 11:57:11	5.426,54 €	Ammessa	200,00 €				LEPM050006 - LICEO G. COMI	LE	CORSANO	Terza	BL
5816	ulv45w2k	6	2	2024-07-01 12:36:06	5.161,98 €	Ammessa	200,00 €				BARH120016 - I.P. DOMENICO MODUGNO	BA	NOICATTARO	Quarta	C ENO
5817	0ah1jklm	6	2	2024-07-01 12:43:57	5.693,12 €	Ammessa	200,00 €				BARH04000D - I.P.E.O.A. DI MOLFETTA	BA	MOLFETTA	Quinta	A
5818	oukqyg3g	6	2	2024-07-01 13:16:58	5.648,72 €	Ammessa	200,00 €				LESD03302X - LICEO ARTISTICO E COREUTICO GIANNELLI	LE	UGENTO	Terza	C
5819	rci03x2l	6	2	2024-07-01 16:47:26	5.455,77 €	Ammessa	200,00 €				FGTD02101G - I.T.E. P. GIANNONE	FG	SAN MARCO IN LAMIS	Quarta	A
5820	1n0540zm	6	2	2024-07-01 17:30:52	5.210,89 €	Ammessa	200,00 €				LEPC03000R - LICEO G. PALMIERI	LE	LECCE	Terza	AM
5821	4kmstuk7	6	2	2024-07-01 18:43:39	5.200,41 €	Ammessa	200,00 €				LETE010002 - I.T.E.T. G. DELEDDA	LE	CAMPI SALENTINA	Quarta	C
5822	hn8bxtvf	6	2	2024-07-01 18:44:25	5.804,14 €	Ammessa	200,00 €				LERH05101Q - ISTITUTO PROFESSIONALE A. MORO	LE	CORSANO	Quinta	E
5823	qol0o6h2	6	2	2024-07-01 19:43:21	5.817,05 €	Ammessa	200,00 €				BTTD05701P - I.T.E. G. DELL'OLIO	BT	BISCEGLIE	Terza	F
5824	8kj1cf7x	6	2	2024-07-01 19:46:59	5.432,76 €	Ammessa	200,00 €				BRRH01002T - I.P.E.O.A. S. PERTINI -S.ASS.CAROVIGNO	BR	CAROVIGNO	Terza	A
5825	4a07hcnh	6	2	2024-07-01 20:11:15	5.479,82 €	Ammessa	200,00 €				BTPM05701X - L.E.S. G. DELL'OLIO	BT	BISCEGLIE	Quinta	AL
5826	yj2o6m28	6	2	2024-07-01 20:21:03	5.509,63 €	Ammessa	200,00 €				BARI130007 - I.P. L. SANTARELLA - DE LILLA	BA	BARI	Quinta	AP
5827	il9t080p	6	2	2024-07-01 20:56:30	5.754,46 €	Ammessa	200,00 €				FGPC046011 - LICEO A. OLIVETTI- ORTA NOVA	FG	ORTA NOVA	Quarta	B
5828	3zafw3xb	6	2	2024-07-01 21:06:17	5.227,24 €	Ammessa	200,00 €				LETF03701T - ISTITUTO TECNICO TECNOLOGICO - GALATONE	LE	GALATONE	Terza	B
5829	mf4c83ce	6	2	2024-07-01 21:19:01	5.066,33 €	Ammessa	200,00 €				LEPS21000C - LICEO QUINTO ENNIO	LE	GALATONE	Quarta	A
5830	0hnvv4fv	6	2	2024-07-02 10:23:43	5.581,58 €	Ammessa	200,00 €				FGPM10000G - LICEO E. PESTALOZZI	FG	SAN SEVERO	Terza	SUA
5831	5a0t4kq0	6	2	2024-07-02 10:39:25	5.919,59 €	Ammessa	200,00 €				BTTD04301R - R. LOTTI-UMBERTO I TEC.TURISMO-AGRARIO	BT	ANDRIA	Quinta	AT
5832	k8zpwr44	6	2	2024-07-02 11:36:28	5.844,63 €	Ammessa	200,00 €				BTSL046019 - I.I.S.S. LEONTINE E GIUSEPPE DE NITTIS	BT	BARLETTA	Terza	3BL

PR Puglia FESR-FSE+ 2021-2027
Priorità: 6. Istruzione e Formazione
Obiettivo specifico: ESO4.6

Azione 6.3 interventi per garantire l'accesso universale all'istruzione
Sub Azione 6.3.5 Diritto allo studio e all'inclusione scolastica

N. Graduatoria	Codice Pratica	Punteggio ISEE	Punteggio Genere	Data e ora Invio	Importo ISEE	Esito_Finale	Importo Beneficio	Codice Fiscale Beneficiario	Cognome Studente	Nome Studente	Istituzione scolastica di II grado	Prov	Residenza	Classe	Sezione
5833	31mj2mm4	6	2	2024-07-02 11:41:22	5.844,63 €	Ammessa	200,00 €				BTRC04651A - LEONTINE E GIUSEPPE DE NITTIS-SERALE	BT	BARLETTA	Quinta	E
5834	v5u99hc2	6	2	2024-07-02 12:00:16	5.231,70 €	Ammessa	200,00 €				BAPC24000A - LICEO G. GALILEI - M. CURIE	BA	MONOPOLI	Quarta	D
5835	j9ukd51k	6	2	2024-07-02 12:06:56	5.519,91 €	Ammessa	200,00 €				FGPC044019 - LICEO FIANI	FG	TORREMAGGIORE	Terza	H
5836	n9o25xqc	6	2	2024-07-02 12:12:12	5.365,25 €	Ammessa	200,00 €				BRRF00601N - IST.PROF.SERV.SOCIALI CEGLIE MESS.	BR	FRANCAVILLA FONTANA	Quinta	B
5837	9g6dsb1i	6	2	2024-07-02 12:49:27	5.831,37 €	Ammessa	200,00 €				FGPM059017 - LICEO A. G. RONCALLI	FG	MANFREDONIA	Terza	N
5838	fyw4cgwu	6	2	2024-07-02 14:29:42	5.840,00 €	Ammessa	200,00 €				BAPS06101T - L. L. GIULIO CESARE	BA	BARI	Quinta	FL
5839	1vefbeqa	6	2	2024-07-02 15:13:59	5.198,67 €	Ammessa	200,00 €				FGTD08000A - I.T.E.T. BLAISE PASCAL	FG	FOGGIA	Quinta	C SIA
5840	72u3jsmm	6	2	2024-07-02 15:43:37	5.027,68 €	Ammessa	200,00 €				BRPM04000V - LICEO DON QUIRICO PUNZI	BR	SAN VITO DEI NORMANNI	Quarta	DECL
5841	0unev535	6	2	2024-07-02 16:57:30	5.236,62 €	Ammessa	200,00 €				BTSL04401N - LICEO ARTISTICO GIUSEPPE COLASANTO	BT	ANDRIA	Terza	A
5842	6yo0jyhh	6	2	2024-07-02 17:11:53	5.962,30 €	Ammessa	200,00 €				TARF006018 - ISTITUTO PROFESSIONALE MICHELE LENTINI	TA	PALAGIANELLO	Quarta	A
5843	7975t5s4	6	2	2024-07-02 17:52:10	5.682,43 €	Ammessa	200,00 €				BTPS11000D - LICEO SCIENTIFICO VALDEMARO VECCHI	BT	TRANI	Terza	B S
5844	tb7dtom1	6	2	2024-07-02 17:52:40	5.905,39 €	Ammessa	200,00 €				FGPC180008 - LICEO ZINGARELLI-SACRO CUORE	FG	CERIGNOLA	Quarta	AG
5845	svfpzoed	6	2	2024-07-02 18:06:08	5.497,07 €	Ammessa	200,00 €				BAPS12000B - LICEO GALILEO GALILEI	BA	BARI	Terza	ALA
5846	zk7x3r1m	6	2	2024-07-02 18:09:07	5.230,95 €	Ammessa	200,00 €				TARI024527 - ISTITUTO PROF.LE ARCHIMEDE - SERALE	TA	TARANTO	Terza	O
5847	pd0a862p	6	2	2024-07-02 18:30:55	5.808,33 €	Ammessa	200,00 €				BAPS002012 - LS CANUDO - LC MARONE	BA	GIOIA DEL COLLE	Quarta	A
5848	fz9hybx0	6	2	2024-07-02 18:48:32	5.431,15 €	Ammessa	200,00 €				BASL04101D - LICEO ARTISTICO MONS. ANTONIO BELLO	BA	MOLFETTA	Quinta	AL
5849	yw05bc5m	6	2	2024-07-02 18:52:24	5.576,26 €	Ammessa	200,00 €				LEPS01000P - LICEO SCIENTIFICO COSIMO DE GIORGI	LE	LECCE	Terza	A
5850	sep1f083	6	2	2024-07-02 18:57:31	5.966,00 €	Ammessa	200,00 €				FGPM059017 - LICEO A. G. RONCALLI	FG	MANFREDONIA	Quinta	C
5851	6ocaeki1	6	2	2024-07-02 18:57:42	5.193,87 €	Ammessa	200,00 €				TATD08000P - I.T.E. PITAGORA	TA	TARANTO	Quarta	D
5852	oidvgutd	6	2	2024-07-02 19:08:59	5.870,04 €	Ammessa	200,00 €				LEPM150003 - LICEO 'R. LEVI MONTALCINI'	LE	CASARANO	Terza	A
5853	6jp3iv2s	6	2	2024-07-02 19:31:58	5.268,77 €	Ammessa	200,00 €				BATD06202E - I.T.E. D. ROMANAZZI	BA	BARI	Quarta	FRIM
5854	5hxy8k2a	6	2	2024-07-02 20:30:36	5.918,32 €	Ammessa	200,00 €				LEPM01000Q - LICEO P. SICILIANI	LE	LIZZANELLO	Terza	DL
5855	9sbzdzwc	6	2	2024-07-02 21:08:35	5.302,42 €	Ammessa	200,00 €				TAPS18000Q - LICEO D. DE RUGGIERI	TA	PALAGIANO	Terza	F
5856	pdofedn8	6	2	2024-07-02 21:31:47	5.606,02 €	Ammessa	200,00 €				BAPS05901T - M. POLO	BA	BARI	Terza	D
5857	5ksqj8ve	6	2	2024-07-03 09:22:46	5.767,07 €	Ammessa	200,00 €				FGTD061012 - IT.E.T. G. TONIOLO	FG	MANFREDONIA	Terza	BM
5858	gkrghj4q	6	2	2024-07-03 10:29:43	5.284,15 €	Ammessa	200,00 €				FGPC003013 - LICEO FEDERICO II	FG	APRICENA	Terza	D
5859	1v3quq9v	6	2	2024-07-03 10:54:28	5.619,62 €	Ammessa	200,00 €				BAPC24000A - LICEO G. GALILEI - M. CURIE	BA	MONOPOLI	Quarta	B
5860	yziwavgj	6	2	2024-07-03 10:56:23	5.897,28 €	Ammessa	200,00 €				TARF044013 - I.P. F.S. CABRINI	TA	TARANTO	Quarta	AG
5861	nqdrrfs2	6	2	2024-07-03 11:05:00	5.880,38 €	Ammessa	200,00 €				BAPC030002 - LICEO CAGNAZZI	BA	ALTAMURA	Quarta	ASS
5862	acvlqlit	6	2	2024-07-03 11:36:46	5.324,51 €	Ammessa	200,00 €				DATD057012	BT	BISCEGLIE	Quinta	F
5863	k63acqlz	6	2	2024-07-03 12:35:18	5.809,38 €	Ammessa	200,00 €				BTPC01000D - LICEO A. CASARDI	BT	TRANI	Quinta	ALM
5864	p6d6s0gn	6	2	2024-07-03 12:37:19	5.991,41 €	Ammessa	200,00 €				LEPS01000P - LICEO SCIENTIFICO COSIMO DE GIORGI	LE	SURBO	Terza	G
5865	3kyancli	6	2	2024-07-03 16:41:02	5.684,59 €	Ammessa	200,00 €				TATF044507 - LISIDE F.S. CABRINI SERALE	TA	TORRICELLA	Quinta	BS
5866	ois7584c	6	2	2024-07-03 17:28:53	5.220,45 €	Ammessa	200,00 €				BARI130007 - I.P. L. SANTARELLA - DE LILLA	BA	ALTAMURA	Terza	A/S
5867	he611suh	6	2	2024-07-03 18:18:16	5.260,11 €	Ammessa	200,00 €				BRRH01000Q - I.P.E.O.A.S. PERTINI	LE	SALICE SALENTINO	Quarta	E
5868	ogwylz2t	6	2	2024-07-03 18:20:05	5.521,02 €	Ammessa	200,00 €				LEPC01000G - LICEO FRANCESCA CAPECE	LE	MAGLIE	Quinta	A
5869	yuvh9zyd	6	2	2024-07-03 18:26:30	5.815,23 €	Ammessa	200,00 €				BAPS07000G - LICEO G. TARANTINO	BA	GRAVINA IN PUGLIA	Quinta	C
5870	1xfltg4t	6	2	2024-07-03 18:33:32	5.388,50 €	Ammessa	200,00 €				TATD039026 - IST. TECNICO BELLISARIO	TA	GINOSA	Quinta	B
5871	yss7afsa	6	2	2024-07-03 18:35:43	5.043,01 €	Ammessa	200,00 €				FGTD02000P - I.T.E.T. DANTE ALIGHIERI	FG	CERIGNOLA	Quarta	A
5872	c4n1lrew	6	2	2024-07-03 18:36:35	5.326,16 €	Ammessa	200,00 €				FGPM10000G - LICEO E. PESTALOZZI	FG	SAN SEVERO	Quinta	A
5873	zobl05xg	6	2	2024-07-03 18:39:17	5.189,92 €	Ammessa	200,00 €				TARH07051C - IPSSEOA MEDITERRANEO MARUGGIO SERALE	TA	AVETRANA	Quarta	G
5874	k3on8dnd	6	2	2024-07-03 18:43:22	5.189,92 €	Ammessa	200,00 €				TARH07051C - IPSSEOA MEDITERRANEO MARUGGIO SERALE	TA	AVETRANA	Quarta	G
5875	ka3xpg0z	6	2	2024-07-03 19:12:13	5.629,27 €	Ammessa	200,00 €				BATD21000D - I.T.E.T. DE VITI DE MARCO	BA	TRIGGIANO	Quarta	E
5876	vlc69nt1	6	2	2024-07-03 19:15:16	5.486,16 €	Ammessa	200,00 €				BTRC04651A - LEONTINE E GIUSEPPE DE NITTIS-SERALE	BT	BARLETTA	Quarta	G
5877	eg0gdeti	6	2	2024-07-03 21:04:11	5.695,27 €	Ammessa	200,00 €				FGPC00101B - LICEO G.T. GIORDANI	FG	MONTE SANT'ANGELO	Terza	A
5878	m0jaw2gd	6	2	2024-07-04 09:55:44	5.761,96 €	Ammessa	200,00 €				LETF00301P - ALESSANO	LE	SALVE	Terza	A
5879	jauywzw2	6	2	2024-07-04 10:06:18	5.945,42 €	Ammessa	200,00 €				BRPC00801X - V. LILLA - FRANCAVILLA FONTANA	BR	FRANCAVILLA FONTANA	Quinta	C
5880	7xe76dru	6	2	2024-07-04 11:50:41	5.372,36 €	Ammessa	200,00 €				BTRI036013 - I.P. COSMAI - SEDE ASSOCIATA	BT	BISCEGLIE	Quarta	AV
5881	okdv7e9c	6	2	2024-07-04 16:04:57	5.874,39 €	Ammessa	200,00 €				BTSL046019 - I.I.S.S. LEONTINE E GIUSEPPE DE NITTIS	BT	BARLETTA	Quarta	B
5882	bnjzerzk	6	2	2024-07-04 17:00:06	5.193,50 €	Ammessa	200,00 €				BATD02902V - I.I.S.S. TOMMASO FIORE - MODUGNO	BA	MODUGNO	Quarta	D
5883	5gqeygx9	6	2	2024-07-04 17:05:31	5.077,73 €	Ammessa	200,00 €				LERH03000N - I.P. N. MOCCIA	LE	VEGLIE	Quarta	ASAS
5884	5mkgyg1p	6	2	2024-07-04 17:18:10	5.683,14 €	Ammessa	200,00 €				BATF04101P - MOLFETTA	BA	MOLFETTA	Quarta	A
5885	bebf1vyo	6	2	2024-07-04 17:39:25	5.878,86 €	Ammessa	200,00 €				BATD029528 - I.I.S.S. T. FIORE CORSO SERALE SIRIO	BA	MODUGNO	Quarta	AS
5886	fjhlyb8o	6	2	2024-07-04 18:33:48	5.099,75 €	Ammessa	200,00 €				BTRC03601A - IPSC - IPSAM COSMAI	BT	BISCEGLIE	Quarta	B/A
5887	e9csml5w	6	2	2024-07-04 18:57:54	5.774,63 €	Ammessa	200,00 €				BATF26000R - I.T.E.T. VITO SANTE LONGO	BA	MONOPOLI	Quinta	F
5888	3h6djaou	6	2	2024-07-04 19:59:23	5.842,23 €	Ammessa	200,00 €				FGPM05000Q - LICEO MARIA IMMACOLATA	FG	SAN GIOVANNI ROTONDO	Quarta	B
5889	2mh5sdt7	6	2	2024-07-04 21:45:52	5.482,14 €	Ammessa	200,00 €				TATD08000P - I.T.E. PITAGORA	TA	TARANTO	Quarta	F
5890	km66qdl1	6	2	2024-07-05 09:55:11	5.075,38 €	Ammessa	200,00 €				BAPC24000A - LICEO G. GALILEI - M. CURIE	BA	MONOPOLI	Terza	A
5891	4650tc5t	6	2	2024-07-05 10:08:17	5.312,36 €	Ammessa	200,00 €				TARC039539 - SERALE IST. PROF.LE BELLISARIO	TA	GINOSA	Quarta	G
5892	2vykeriz	6	2	2024-07-05 10:36:14	5.180,38 €	Ammessa	200,00 €				BTPC01000D - LICEO A. CASARDI	BT	BARLETTA	Quinta	B
5893	8vi0biil	6	2	2024-07-05 10:51:19	5.117,71 €	Ammessa	200,00 €				BAPS07000G - LICEO G. TARANTINO	BA	GRAVINA IN PUGLIA	Terza	C
5894	f1lk9tnk	6	2	2024-07-05 10:57:13	5.742,71 €	Ammessa	200,00 €				BARI14000T - I.P. DE NORA - LORUSSO	BA	GRAVINA IN PUGLIA	Quarta	AAB
5895	z3mqxxx6	6	2	2024-07-05 11:28:01	5.028,63 €	Ammessa	200,00 €				TAPM020008 - LICEO SCIENZE UMANE VITTORINO DA FELTRE	TA	TARANTO	Quarta	F
5896	pknzjycf	6	2	2024-07-05 11:50:33	5.964,26 €	Ammessa	200,00 €				BTPS15000X - LICEO CARLO CAFIERO	BT	BARLETTA	Quinta	N
5897	5i26d9sd	6	2	2024-07-05 12:07:07	5.436,12 €	Ammessa	200,00 €				LETD140007 - I.T.E. A. DE VITI DE MARCO	LE	MATINO	Terza	AT
5898	nzphzm3m	6	2	2024-07-05 12:28:29	5.738,03 €	Ammessa	200,00 €				TASD02000N - LICEO ARTISTICO V. CALO'	TA	MANDURIA	Terza	A
5899	at7lwsez	6	2	2024-07-05 13:11:25	5.571,68 €	Ammessa	200,00 €				BRTF01701X - ITI -E. MAJORANA - BRINDISI	BR	BRINDISI	Quinta	BSAN
5900	cdw597zo	6	2	2024-07-05 13:52:29	5.952,44 €	Ammessa	200,00 €				FGTD061012 - IT.E.T. G. TONIOLO	FG	MANFREDONIA	Quinta	BM
5901	ph14pnx3	6	2	2024-07-05 17:35:04	5.410,13 €	Ammessa	200,00 €				TAPM020008 - LICEO SCIENZE UMANE VITTORINO DA FELTRE	TA	LIZZANO	Terza	D
5902	v6fvix3d	6	2	2024-07-05 17:59:01	5.531,37 €	Ammessa	200,00 €				BARH11000E - I.P. E. MAJORANA	BA	RUTIGLIANO	Terza	A
5903	nnshckor	6	2	2024-07-05 18:02:50	5.723,16 €	Ammessa	200,00 €				LERC031019 - IST.PROFESSIONALEDE PACE-LECCE	LE	SQUINZANO	Quarta	ATC
5904	l2lco2y1	6	2	2024-07-05 18:23:39	5.667,41 €	Ammessa	200,00 €				TARF006018 - ISTITUTO PROFESSIONALE MICHELE LENTINI	TA	MOTTOLA	Terza	A

N. Graduatoria	Codice Pratica	Punteggio ISEE	Punteggio Genere	Data e ora Invio	Importo ISEE	Esito_Finale	Importo Beneficio	Codice Fiscale Beneficiario	Cognome Studente	Nome Studente	Istituzione scolastica di II grado	Prov	Residenza	Classe	Sezione
5905	gavdir57	6	2	2024-07-05 19:12:22	5.593,76 €	Ammessa	200,00 €				BTRC046022 - IPSC LEONTINE E GIUSEPPE DE NITTIS	BT	CANOSA DI PUGLIA	Terza	BC
5906	b3byo50s	6	2	2024-07-05 19:36:15	5.027,90 €	Ammessa	200,00 €				FGRC04601L - I.P.S.C. A. OLIVETTI - ORTA NOVA	FG	ORDONA	Quarta	A
5907	zqk3397z	6	2	2024-07-05 20:21:00	5.199,13 €	Ammessa	200,00 €				BTRI023022 - I.P. S. STAFFA-TRINITAPOLI	BT	TRINITAPOLI	Quarta	P
5908	hiwzffvu	6	2	2024-07-06 21:53:37	5.574,01 €	Ammessa	200,00 €				FGRH100008 - I.P. ANNESSO CONV. BONGHI	FG	FAETO	Quinta	D
5909	0hepak25	6	2	2024-07-07 11:16:39	5.633,97 €	Ammessa	200,00 €				FGTF05951N - I.T.T. FERMI-ROTUNDI-EUCLIDE SERALE	FG	MANFREDONIA	Quinta	V
5910	vh7rveqr	6	2	2024-07-07 14:45:33	5.572,94 €	Ammessa	200,00 €				LETD03101L - ISTITUTO TECNICO ECONOMICO A. DE PACE	LE	CALIMERA	Quinta	SATT
5911	gw9qumkn	6	2	2024-07-07 16:35:08	5.566,18 €	Ammessa	200,00 €				FGTD020504 - I.T.E. DANTE ALIGHIERI SERALE	FG	CERIGNOLA	Quinta	B
5912	uwtpifoa	6	2	2024-07-07 18:31:20	5.958,35 €	Ammessa	200,00 €				BARF03301X - IISS R. LUXEMBURG-PROF. SER SOC. E COMM.	BA	SANTERAMO IN COLLE	Quinta	ASAS
5913	i57ugf57	6	2	2024-07-08 11:39:53	5.397,48 €	Ammessa	200,00 €				BAPS12000B - LICEO GALILEO GALILEI	BA	BITONTO	Terza	ALA
5914	xxz0i1qt	6	2	2024-07-08 12:09:53	5.369,21 €	Ammessa	200,00 €				BTRH05352Q - I.P. A. MORO SERALE	BT	TRINITAPOLI	Terza	MS
5915	1dio2za2	6	2	2024-07-08 12:59:53	5.826,28 €	Ammessa	200,00 €				LERI04201C - I.S.I.S.S.-L. SCARAMBONE-LECCE	LE	LECCE	Quinta	A
5916	q3x1nm0t	6	2	2024-07-08 13:08:40	5.710,32 €	Ammessa	200,00 €				LETD026015 - IST. TECN. COMM.LE NARDO'	LE	NARDO'	Quarta	A
5917	znjxrpd4	6	2	2024-07-08 13:33:09	5.423,42 €	Ammessa	200,00 €				LEPM050006 - LICEO G. COMI	LE	PATÙ	Quarta	AL
5918	ywzorumn	6	2	2024-07-08 16:47:19	5.317,67 €	Ammessa	200,00 €				BAPM04000R - LICEO SAN BENEDETTO	BA	CONVERSANO	Quarta	4CL
5919	3r3llpmp	6	2	2024-07-08 17:28:52	5.121,61 €	Ammessa	200,00 €				LEPC03000R - LICEO G. PALMIERI	LE	VEGLIE	Quinta	C
5920	v9q7s7ot	6	2	2024-07-08 17:44:52	5.325,88 €	Ammessa	200,00 €				BTPS15000X - LICEO CARLO CAFIERO	BT	BARLETTA	Terza	A
5921	w82o9rfn	6	2	2024-07-08 18:24:54	5.423,59 €	Ammessa	200,00 €				TARF04101G - SAVA FALCONE	TA	SAVA	Quinta	A ART
5922	csc5ubz5	6	2	2024-07-08 18:42:35	5.568,82 €	Ammessa	200,00 €				BTSL04401N - LICEO ARTISTICO GIUSEPPE COLASANTO	BT	ANDRIA	Terza	B
5923	4wbmy4fs	6	2	2024-07-08 18:48:53	5.072,26 €	Ammessa	200,00 €				FGPM059017 - LICEO A. G. RONCALLI	FG	MANFREDONIA	Terza	B
5924	hqm9417f	6	2	2024-07-08 19:09:00	5.209,27 €	Ammessa	200,00 €				BRTD01000T - I.T.E. G. CALO'	BR	FRANCAVILLA FONTANA	Quarta	C
5925	zkqas131	6	2	2024-07-08 19:10:07	5.766,30 €	Ammessa	200,00 €				LEPM01000Q - LICEO P. SICILIANI	LE	LECCE	Terza	A LESS
5926	rn2fitje	6	2	2024-07-08 19:24:11	5.574,90 €	Ammessa	200,00 €				FGTD061012 - IT.E.T. G. TONIOLO	FG	ZAPPONETA	Quarta	AT
5927	tyvllx26	6	2	2024-07-08 19:33:36	5.364,20 €	Ammessa	200,00 €				BATD013018 - VITTORIO BACHELET	BA	GRAVINA IN PUGLIA	Quarta	E
5928	r3h4khs4	6	2	2024-07-08 19:48:57	5.807,80 €	Ammessa	200,00 €				BAPM04000R - LICEO SAN BENEDETTO	BA	NOICATTARO	Terza	C SU
5929	4lpu3vsr	6	2	2024-07-08 22:17:24	5.238,48 €	Ammessa	200,00 €				BRPS130004 - SCUOLA EUROPEA DI BRINDISI	BR	BRINDISI	Terza	CS
5930	15oddma1	6	2	2024-07-09 10:02:01	5.565,85 €	Ammessa	200,00 €				TARC03903X - ISTITUTO PROF.LE BELLISARIO	TA	GINOSA	Quarta	F
5931	5hrvy297	6	2	2024-07-09 10:30:57	5.712,35 €	Ammessa	200,00 €				BAPM05000B - LICEO DON LORENZO MILANI	BA	ACQUAVIVA DELLE FONTI	Terza	A
5932	7x0kopt3	6	2	2024-07-09 10:32:31	5.485,36 €	Ammessa	200,00 €				BARH04000D - I.P.E.O.A. DI MOLFETTA	BT	ANDRIA	Quarta	BS
5933	xk3es0hb	6	2	2024-07-09 10:54:05	5.671,10 €	Ammessa	200,00 €				LESD090002 - LICEO P. COLONNA	LE	CUTROFIANO	Terza	A
5934	94wqei8s	6	2	2024-07-09 11:11:26	5.403,61 €	Ammessa	200,00 €				FGTE03000R - ITET NOTARANGELO-ROSATI-GIANNONE-MASI	FG	FOGGIA	Quinta	D
5935	2ul3l3e6	6	2	2024-07-09 11:13:51	5.154,38 €	Ammessa	200,00 €				LEPM01000Q - LICEO P. SICILIANI	LE	CAMPI SALENTINA	Quarta	BU
5936	jeeweehj	6	2	2024-07-09 12:16:57	5.925,27 €	Ammessa	200,00 €				BAPC05401G - ALFREDO ORIANI	BA	CORATO	Terza	B
5937	uvgiuuxi	6	2	2024-07-09 13:02:37	5.952,13 €	Ammessa	200,00 €				FGPS08000E - LICEO ALBERT EINSTEIN	BT	SAN FERDINANDO DI PUGLIA	Terza	D
5938	m0gjecy6	6	2	2024-07-09 14:14:32	5.585,29 €	Ammessa	200,00 €				LERC031019 - IST.PROFESSIONALE DE PACE-LECCE	LE	CAMPI SALENTINA	Terza	AOC
5939	imkzu9yg	6	2	2024-07-09 16:14:46	5.775,00 €	Ammessa	200,00 €				BTRF04451C - GIUSEPPE COLASANTO - SERALE	BT	ANDRIA	Quarta	A
5940	0w5xz703	6	2	2024-07-09 16:54:27	5.240,61 €	Ammessa	200,00 €				BATD130507 - LENOCI SERALE	BA	BARI	Quinta	A SIRIO
5941	fitpp9ab	6	2	2024-07-09 16:55:09	5.750,57 €	Ammessa	200,00 €				BARH120027 - I.P. DOMENICO MODUGNO	BA	CASTELLANA GROTTE	Terza	B
5942	ss2p2jnr	6	2	2024-07-09 17:25:32	5.395,34 €	Ammessa	200,00 €				BTTD043018 - R. LOTTI-UMBERTO I TEC.TURISMO-AGRARIO	BT	ANDRIA	Quinta	C
5943	1k1okthi	6	2	2024-07-09 17:35:19	5.395,34 €	Ammessa	200,00 €				BTRF04451C - GIUSEPPE COLASANTO - SERALE	BT	ANDRIA	Quarta	B
5944	8xzmid5q	6	2	2024-07-09 18:05:30	5.181,69 €	Ammessa	200,00 €				BTPM056014 - LICEO ECONOMICO SOCIALE ETTORE CARAFA	BT	ANDRIA	Quarta	A L
5945	3bx2t4r2	6	2	2024-07-09 18:27:34	5.109,87 €	Ammessa	200,00 €				LEPC120003 - LICEO GALILEO GALILEI	LE	NARDO'	Quarta	A
5946	tii6a7vc	6	2	2024-07-09 18:28:16	5.904,64 €	Ammessa	200,00 €				TAPC10000Q - LICEO ARCHITA	TA	FAGGIANO	Quarta	BC
5947	swb369ic	6	2	2024-07-09 18:49:15	5.882,67 €	Ammessa	200,00 €				BTRC03601A - IPSC - IPSAM COSMAI	BT	BISCEGLIE	Quarta	C/S
5948	g4dhbnw6	6	2	2024-07-09 18:53:11	5.019,14 €	Ammessa	200,00 €				BAPM04000R - LICEO SAN BENEDETTO	BA	CASTELLANA GROTTE	Quinta	C
5949	4i2ls02w	6	2	2024-07-09 19:25:41	5.274,26 €	Ammessa	200,00 €				BTPC040009 - LICEO CARLO TROYA	BT	ANDRIA	Quinta	B
5950	bgk8n7z4	6	2	2024-07-09 19:46:04	5.936,01 €	Ammessa	200,00 €				BAPS270009 - LICEI CARTESIO	BA	CELLAMARE	Quinta	M
5951	ha9pyxep	6	2	2024-07-09 19:49:31	5.861,40 €	Ammessa	200,00 €				BRTD100004 - I.T.E.T. PANTANELLI-MONNET	BR	CISTERNINO	Quarta	A
5952	e7anr87y	6	2	2024-07-09 19:59:19	5.215,20 €	Ammessa	200,00 €				LETD026015 - IST. TECN. COMM.LE NARDO'	LE	NARDO'	Quinta	D
5953	95g4sot2	6	2	2024-07-09 22:26:04	5.340,60 €	Ammessa	200,00 €				TATF044507 - LISIDE F.S. CABRINI SERALE	TA	TARANTO	Terza	BS
5954	e5p8td5v	6	2	2024-07-09 22:37:51	5.340,60 €	Ammessa	200,00 €				TATF044507 - LISIDE F.S. CABRINI SERALE	TA	TARANTO	Quinta	A
5955	w3mzyhoh	6	2	2024-07-10 09:46:32	5.134,11 €	Ammessa	200,00 €				BATF079015 - ITT LUIGI DELL'ERBA	BA	POLIGNANO A MARE	Terza	C AS
5956	68nggoia	6	2	2024-07-10 09:54:44	5.450,19 €	Ammessa	200,00 €				FGRC00801T - I.P. L.EINAUDI	FG	FOGGIA	Quinta	E
5957	urnjbqv7	6	2	2024-07-10 09:59:13	5.134,11 €	Ammessa	200,00 €				BATF079015 - ITT LUIGI DELL'ERBA	BA	POLIGNANO A MARE	Terza	A C
5958	5rpnccdj	6	2	2024-07-10 10:04:13	5.134,11 €	Ammessa	200,00 €				BAPM04000R - LICEO SAN BENEDETTO	BA	POLIGNANO A MARE	Terza	B L
5959	4a26qjlw	6	2	2024-07-10 10:41:20	5.304,25 €	Ammessa	200,00 €				BAPC18000X - LICEO CARMINE SYLOS	BA	PALO DEL COLLE	Quarta	CL
5960	d7xx9t35	6	2	2024-07-10 10:46:58	5.304,25 €	Ammessa	200,00 €				BAPC18000X - LICEO CARMINE SYLOS	BA	PALO DEL COLLE	Terza	BSU
5961	b457ret1	6	2	2024-07-10 10:53:58	5.944,90 €	Ammessa	200,00 €				FGPC046022 - LICEO A. OLIVETTI - CARAPELLE	FG	ORTA NOVA	Quinta	D
5962	fpnzowte	6	2	2024-07-10 11:27:57	5.858,12 €	Ammessa	200,00 €				BTPC040009 - LICEO CARLO TROYA	BT	ANDRIA	Terza	B
5963	njnwuf2k	6	2	2024-07-10 11:38:31	5.153,17 €	Ammessa	200,00 €				FGPM10000G - LICEO E. PESTALOZZI	FG	SAN SEVERO	Quarta	SUB
5964	ldbw6wxe	6	2	2024-07-10 11:53:20	5.594,62 €	Ammessa	200,00 €				FGPM059017 - LICEO A. G. RONCALLI	FG	MONTE SANT'ANGELO	Quinta	N
5965	j75ct7xy	6	2	2024-07-10 12:36:11	5.598,04 €	Ammessa	200,00 €				LEPS21000C - LICEO QUINTO ENNIO	LE	GALLIPOLI	Quinta	C
5966	cqjujoou	6	2	2024-07-10 15:38:38	5.104,66 €	Ammessa	200,00 €				BRTD01101P - IST. TECNICO ECONOMICO E.FERDINANDO	BR	MESAGNE	Terza	A
5967	37gon826	6	2	2024-07-10 17:00:13	5.400,84 €	Ammessa	200,00 €				BRPS01701T - E. MAJORANA	LE	VEGLIE	Quarta	ASQ
5968	h42s1fm9	6	2	2024-07-10 18:32:27	5.405,07 €	Ammessa	200,00 €				BARC054017 - LUCIANO TANDOI	BA	CORATO	Quarta	H
5969	guq4r8of	6	2	2024-07-10 18:47:08	5.705,59 €	Ammessa	200,00 €				BARH04000D - I.P.E.O.A. DI MOLFETTA	BA	MOLFETTA	Quarta	CS
5970	s3tbzfaj	6	2	2024-07-10 22:25:45	5.994,43 €	Ammessa	200,00 €				LERC031019 - IST.PROFESSIONALE DE PACE-LECCE	LE	LEQUILE	Quarta	ATM
5971	mtcb7fk0	6	2	2024-07-10 22:42:44	5.880,00 €	Ammessa	200,00 €				BARI130007 - I.P. L. SANTARELLA - DE LILLA	BA	BARI	Terza	D
5972	1xmh55e	6	2	2024-07-11 11:25:25	5.720,66 €	Ammessa	200,00 €				LEPS00201R - MARTANO	LE	CALIMERA	Quinta	B
5973	ao733d3p	6	2	2024-07-11 11:50:55	5.761,64 €	Ammessa	200,00 €				LERF049018 - IST.PROF.SERVIZI SOCIALI E COMM.	LE	ARADEO	Quinta	A
5974	syyjbafw	6	2	2024-07-11 16:42:40	5.545,00 €	Ammessa	200,00 €				BARH03301B - IPSSEOA CASAMASSIMA	BA	VALENZANO	Quinta	A ENO
5975	09ugn8nv	6	2	2024-07-11 17:20:51	5.109,26 €	Ammessa	200,00 €				BARI013502 - G. GALILEI SERALE	BA	GRAVINA IN PUGLIA	Quinta	A
5976	p9fqtz9y	6	2	2024-07-11 17:27:25	5.985,04 €	Ammessa	200,00 €				FGRC06101P - I.P. G. TONIOLO	FG	MANFREDONIA	Terza	BP

PR Puglia FESR-FSE+ 2021-2027
Priorità: 6. Istruzione e Formazione
Obiettivo specifico: ESO4.6

Azione 6.3 interventi per garantire l'accesso universale all'istruzione
Sub Azione 6.3.5 Diritto allo studio e all'inclusione scolastica

N. Graduatoria	Codice Pratica	Punteggio ISEE	Punteggio Genere	Data e ora Invio	Importo ISEE	Esito_Finale	Importo Beneficio	Codice Fiscale Beneficiario	Cognome Studente	Nome Studente	Istituzione scolastica di II grado	Prov	Residenza	Classe	Sezione
5977	sxvcbljx	6	2	2024-07-11 17:31:07	5.428,37 €	Ammessa	200,00 €				BTRC046011 - IPSC LEONTINE E GIUSEPPE DE NITTIS	BT	BARLETTA	Quarta	F
5978	353h8n7v	6	2	2024-07-11 17:40:40	5.029,05 €	Ammessa	200,00 €				BARC054017 - LUCIANO TANDOI	BA	CORATO	Quarta	D
5979	6wjebgou	6	2	2024-07-11 18:05:30	5.324,89 €	Ammessa	200,00 €				FGTF17000V - I.T.E.T. LUIGI DI MAGGIO	FG	SAN GIOVANNI ROTONDO	Quarta	A
5980	pcwk3eb5	6	2	2024-07-11 18:11:58	5.175,88 €	Ammessa	200,00 €				TAPM020008 - LICEO SCIENZE UMANE VITTORINO DA FELTRE	TA	TARANTO	Quinta	A
5981	zha8c7xl	6	2	2024-07-11 18:32:35	5.294,07 €	Ammessa	200,00 €				BAPC18000X - LICEO CARMINE SYLOS	BA	BITONTO	Terza	AL
5982	7wfqrmgc	6	2	2024-07-11 19:01:05	5.235,70 €	Ammessa	200,00 €				LESD03302X - LICEO ARTISTICO E COREUTICO GIANNELLI	LE	GALLIPOLI	Terza	I
5983	sxpm7qa3	6	2	2024-07-11 19:58:11	5.911,38 €	Ammessa	200,00 €				LEPS03000X - LICEO G. C. VANINI	LE	TAURISANO	Terza	AL
5984	4wjjqswb	6	2	2024-07-12 09:36:35	5.745,00 €	Ammessa	200,00 €				FGRA052011 - I.P. PUBLIO VIRGILIO MARONE	FG	VICO DEL GARGANO	Terza	A
5985	gz5lmcht	6	2	2024-07-12 10:09:11	5.014,38 €	Ammessa	200,00 €				TAPC10000Q - LICEO ARCHITA	TA	TARANTO	Terza	A
5986	utnnu7m6	6	2	2024-07-12 10:13:36	5.177,60 €	Ammessa	200,00 €				BRPS00301X - L. DA VINCI - FASANO -	BR	FASANO	Quarta	F
5987	ygt1ky0q	6	2	2024-07-12 10:16:22	5.134,65 €	Ammessa	200,00 €				FGRH060003 - I.P.E.O.A. MICHELE LECCE	FG	SAN SEVERO	Quarta	A
5988	3xjl0x79	6	2	2024-07-12 10:41:42	5.739,23 €	Ammessa	200,00 €				FGPC160003 - LICEO LANZA-PERUGINI	FG	FOGGIA	Terza	I
5989	pnqwmk8j	6	2	2024-07-12 11:28:25	5.263,50 €	Ammessa	200,00 €				BARI130007 - I.P. L. SANTARELLA - DE LILLA	BA	BITRITTO	Terza	APD
5990	39j3gull	6	2	2024-07-12 11:33:17	5.817,56 €	Ammessa	200,00 €				BAPM02000G - LICEO VITO FORNARI	BA	MOLFETTA	Terza	B
5991	kx61hb4h	6	2	2024-07-12 11:40:07	5.335,49 €	Ammessa	200,00 €				TAPS20000Q - LICEO G. B. VICO	TA	CASTELLANETA	Terza	H
5992	kz0wtfy7	6	2	2024-07-12 11:42:35	5.572,33 €	Ammessa	200,00 €				BTPC040009 - LICEO CARLO TROYA	BT	ANDRIA	Quarta	B
5993	ybqrteo3	6	2	2024-07-12 11:52:12	5.361,50 €	Ammessa	200,00 €				BTRA00701B - I.I.S.S. L. EINAUDI	BT	CANOSA DI PUGLIA	Quinta	CS
5994	jypbr095	6	2	2024-07-12 11:54:02	5.427,17 €	Ammessa	200,00 €				LERF00250B - PROF.LE SERVIZI SOCIALI - CORSO SERALE	LE	MARTANO	Quarta	A
5995	b3duruzu	6	2	2024-07-12 12:26:26	5.782,44 €	Ammessa	200,00 €				BAPM04000R - LICEO SAN BENEDETTO	BA	POLIGNANO A MARE	Quarta	A ES
5996	gl1vgm2g	6	2	2024-07-12 13:15:23	5.658,09 €	Ammessa	200,00 €				BRPC04000P - LICEO MARZOLLA-LEO-SIMONE-DURANO	BR	BRINDISI	Terza	A
5997	5agtaze0	6	2	2024-07-12 14:09:42	5.342,52 €	Ammessa	200,00 €				BTTD05801E - A. MORO	BT	TRANI	Quinta	C
5998	tvnj5ngw	6	2	2024-07-12 14:53:13	5.691,96 €	Ammessa	200,00 €				FGPC15000C - LICEO BONGHI-ROSMINI	FG	LUCERA	Quinta	A
5999	x3zw915n	6	2	2024-07-12 15:49:41	5.811,02 €	Ammessa	200,00 €				BAPS270009 - LICEI CARTESIO	BA	TRIGGIANO	Quarta	I
6000	41hycvvk	6	2	2024-07-12 16:27:38	5.879,80 €	Ammessa	200,00 €				BARH120005 - I.P. DOMENICO MODUGNO	BA	CONVERSANO	Quarta	AACC
6001	zcpja3av	6	2	2024-07-12 16:42:04	5.746,75 €	Ammessa	200,00 €				LERH00101P - I.I.S.S. PRESTA COLUMELLA LECCE	LE	MONTERONI DI LECCE	Terza	B
6002	sj7ytqke	6	2	2024-07-12 16:53:01	5.870,65 €	Ammessa	200,00 €				FGTD22000C - I.OC. M. DEL GIUDICE	FG	RODI GARGANICO	Terza	E
6003	jvq6oirf	6	2	2024-07-12 17:04:37	5.208,64 €	Ammessa	200,00 €				LEPM150003 - LICEO 'R. LEVI MONTALCINI'	LE	TAURISANO	Quarta	C
6004	6w1zj78z	6	2	2024-07-12 18:08:32	5.530,46 €	Ammessa	200,00 €				FGRH060003 - I.P.E.O.A. MICHELE LECCE	FG	SAN GIOVANNI ROTONDO	Terza	A
6005	x9sfenm4	6	2	2024-07-12 18:27:23	5.546,14 €	Ammessa	200,00 €				BARC041015 - I.P.S.S.C.T.S.P. MONS. ANTONIO BELLO	BA	MOLFETTA	Terza	A
6006	40ht7ezt	6	2	2024-07-12 18:46:26	5.401,13 €	Ammessa	200,00 €				BATF04101P - MOLFETTA	BA	GIOVINAZZO	Terza	B
6007	mpdj5e16	6	2	2024-07-12 18:58:07	5.006,24 €	Ammessa	200,00 €				BRRI01401G - I.P. FERRARIS - DE MARCO	BR	BRINDISI	Terza	C
6008	q2yf2gy5	6	2	2024-07-12 21:55:44	5.017,06 €	Ammessa	200,00 €				FGPS00701D - LICEO GENEROSO DE ROGATIS	FG	SAN NICANDRO GARGANICO	Terza	A
6009	i3sckwqa	6	2	2024-07-13 09:52:21	5.759,51 €	Ammessa	200,00 €				LEPC13000N - LICEO VIRGILIO-REDI	LE	VEGLIE	Quinta	L
6010	kq32q5uc	6	2	2024-07-13 11:07:12	5.027,26 €	Ammessa	200,00 €				FGPS20000B - LICEO GALILEI-MORO	FG	MANFREDONIA	Quarta	C
6011	qiskktfz	6	2	2024-07-13 13:33:53	5.190,16 €	Ammessa	200,00 €				LETF00301P - ALESSANO	LE	CORSANO	Terza	A
6012	qaopf3w6	6	2	2024-07-13 14:58:43	5.126,24 €	Ammessa	200,00 €				FGPC044019 - LICEO FIANI	FG	TORREMAGGIORE	Terza	E
6013	dzbctd8l	6	2	2024-07-13 16:21:33	5.347,35 €	Ammessa	200,00 €				LETD140007 - I.T.E. A. DE VITI DE MARCO	LE	MATINO	Quinta	A RIM
6014	3o42365b	6	2	2024-07-13 16:38:22	5.916,27 €	Ammessa	200,00 €				BATD05901N - MARCO POLO	BA	BITRITTO	Quarta	E
6015	iw91n7w4	6	2	2024-07-14 09:29:01	5.761,47 €	Ammessa	200,00 €				LEPC120003 - LICEO GALILEO GALILEI	LE	PORTO CESAREO	Terza	GALILEO GA
6016	o36qbm1f	6	2	2024-07-14 14:32:41	5.301,27 €	Ammessa	200,00 €				TAPC070005 - LICEO ARISTOSSENO	TA	TARANTO	Quinta	A
6017	gfci5jjv	6	2	2024-07-14 22:13:33	5.184,22 €	Ammessa	200,00 €				BAPM04000R - LICEO SAN BENEDETTO	BA	POLIGNANO A MARE	Terza	B
6018	nguh6sqj	6	2	2024-07-14 23:23:11	5.946,16 €	Ammessa	200,00 €				TAPC11000A - LICEO F. DE SANCTIS - G. GALILEI	TA	SAVA	Quarta	B
6019	bbepwa01	6	2	2024-07-15 09:06:19	5.789,43 €	Ammessa	200,00 €				LEPC120003 - LICEO GALILEO GALILEI	LE	NARDO'	Quinta	B
6020	q59g76ee	6	2	2024-07-15 09:44:20	5.984,38 €	Ammessa	200,00 €				BATD21000D - I.T.E.T. DE VITI DE MARCO	BA	CASAMASSIMA	Terza	F
6021	0qpbg7eq	6	2	2024-07-15 09:50:47	5.336,86 €	Ammessa	200,00 €				TASD02002Q - LICEO ARTISTICO V. CALO'	TA	TARANTO	Terza	M
6022	o39byvkp	6	2	2024-07-15 09:58:07	5.942,35 €	Ammessa	200,00 €				BASL06000T - LICEO DE NITTIS-PASCALI	BA	BARI	Quarta	IV B
6023	v2rcx66o	6	2	2024-07-15 10:55:41	5.411,18 €	Ammessa	200,00 €				BRTD01000T - I.T.E. G. CALO'	BR	LATIANO	Terza	E
6024	vxeajcdu	6	2	2024-07-15 10:59:05	5.847,71 €	Ammessa	200,00 €				BAPS052013 - LEONARDO DA VINCI	BA	PUTIGNANO	Terza	BLSU
6025	uvj07vq8	6	2	2024-07-15 11:21:12	5.876,79 €	Ammessa	200,00 €				LERC031019 - IST.PROFESSIONALEDE PACE-LECCE	LE	ARNESANO	Quarta	AOM
6026	79j0a2zn	6	2	2024-07-15 11:30:32	5.564,72 €	Ammessa	200,00 €				FGPS08000E - LICEO ALBERT EINSTEIN	FG	CERIGNOLA	Quarta	F
6027	b9lm1kkl	6	2	2024-07-15 11:40:19	5.303,41 €	Ammessa	200,00 €				BATD02000A - I.T.E. F. M. GENCO	BA	ALTAMURA	Quarta	A
6028	k9lda26x	6	2	2024-07-15 11:50:31	5.473,42 €	Ammessa	200,00 €				BARH120027 - I.P. DOMENICO MODUGNO	BA	CELLAMARE	Terza	A/IAMI
6029	6ow11qqt	6	2	2024-07-15 11:55:28	5.463,92 €	Ammessa	200,00 €				LEPC120003 - LICEO GALILEO GALILEI	LE	NARDO'	Quinta	LINGUISTIC
6030	8y2h281c	6	2	2024-07-17 23:50:30	5.824,00 €	Ammessa	200,00 €				BRRF010008 - I.P. F. L. MORVILLO FALCONE	BR	BRINDISI	Terza	A
6031	qj1o74c2	6	2	2024-07-18 06:30:30	5.171,95 €	Ammessa	200,00 €				BRPM010003 - LICEO E. PALUMBO	BR	BRINDISI	Quarta	AES
6032	68ajo5z5	6	2	2024-07-18 12:12:00	5.185,84 €	Ammessa	200,00 €				TAPS03000T - LICEO SCIENTIFICO G. BATTAGLINI	TA	TARANTO	Quarta	G
6033	kbnv8phv	6	2	2024-07-18 18:41:37	5.509,73 €	Ammessa	200,00 €				FGPM05000Q - LICEO MARIA IMMACOLATA	FG	SAN GIOVANNI ROTONDO	Quarta	A
6034	44nvmr7e	6	2	2024-07-18 23:03:07	5.162,03 €	Ammessa	200,00 €				FGPM03000E - LICEO CAROLINA POERIO	FG	FOGGIA	Terza	E S
6035	rqp09bp0	6	2	2024-07-19 18:08:17	5.746,75 €	Ammessa	200,00 €				LERC04201Q - I.S.I.S.S. L. SCARAMBONE - LECCE -	LE	MONTERONI DI LECCE	Quarta	AODO
6036	o3a3ze8z	6	2	2024-07-21 08:27:39	5.005,10 €	Ammessa	200,00 €				BRRH01000Q - I.P.E.O.A. S. PERTINI	BR	BRINDISI	Terza	C
6037	rvt8ewwu	6	2	2024-07-22 10:07:38	5.483,78 €	Ammessa	200,00 €				LETD140007 - I.T.E. A. DE VITI DE MARCO	LE	MATINO	Terza	A
6038	6zr19hsg	6	2	2024-07-22 11:35:21	5.257,20 €	Ammessa	200,00 €				BAPS270009 - LICEI CARTESIO	BA	TRIGGIANO	Terza	L
6039	doaunh8v	5	1	2024-06-07 12:26:28	6.137,26 €	Ammessa	200,00 €				FGRH060014 - I.P.E.O.A. M. LECCE - MANFREDONIA	FG	MANFREDONIA	Quinta	FM
6040	gsshn3cr	5	1	2024-06-07 12:43:43	6.888,72 €	Ammessa	200,00 €				BATH040009 - I.T.T. EUCLIDE-CARACCIOLO	BA	MODUGNO	Quarta	CSA
6041	9yu65bdz	5	1	2024-06-07 12:53:18	6.626,49 €	Ammessa	200,00 €				FGRH06050C - I.P.E.O.A. M. LECCESERALE-SAN GIOV. R.	FG	SAN GIOVANNI ROTONDO	Quarta	A
6042	e22u1p3t	5	1	2024-06-07 12:54:39	6.656,22 €	Ammessa	200,00 €				BAPS05000A - LICEO SCIENTIFICO E. FERMI	BA	BARI	Terza	D
6043	1zi2dt2j	5	1	2024-06-07 12:58:44	6.614,03 €	Ammessa	200,00 €				LERC017013 - F. BOTTAZZI - RACALE	LE	TAVIANO	Terza	A
6044	fjv2tv9w	5	1	2024-06-07 13:00:31	6.796,65 €	Ammessa	200,00 €				BTPS03000T - LICEO LEONARDO DA VINCI	BT	BISCEGLIE	Terza	C
6045	q68o09n4	5	1	2024-06-07 13:18:11	6.249,02 €	Ammessa	200,00 €				BATD02601A - I.T.E. C. COLAMONICO - ITT CHIARULLI	BA	CASAMASSIMA	Terza	3 INF C
6046	nxxb8u7u	5	1	2024-06-07 13:25:29	6.988,62 €	Ammessa	200,00 €				BRTD00901P - ITET G. SALVEMINI	BR	FASANO	Quarta	G
6047	5vixdzuz	5	1	2024-06-07 13:43:31	6.520,83 €	Ammessa	200,00 €				BAPS270009 - LICEI CARTESIO	BA	CASAMASSIMA	Quarta	N
6048	pr9ok40s	5	1	2024-06-07 13:46:46	6.668,62 €	Ammessa	200,00 €				BATF230001 - I.T.T. PANETTI-PITAGORA	BA	BARI	Quarta	A

N. Graduatoria	Codice Pratica	Punteggio ISEE	Punteggio Genere	Data e ora Invio	Importo ISEE	Esito_Finale	Importo Beneficio	Codice Fiscale Beneficiario	Cognome Studente	Nome Studente	Istituzione scolastica di II grado	Prov	Residenza	Classe	Sezione
6049	bh4708un	5	1	2024-06-07 13:51:14	6.543,50 €	Ammessa	200,00 €				TARH08000L - I.P. ELSA MORANTE	TA	TARANTO	Terza	C
6050	ns9pegqr	5	1	2024-06-07 13:53:00	6.261,57 €	Ammessa	200,00 €				BATL07000T - I.T.T. NERVI-GALILEI	BA	ALTAMURA	Quarta	BI
6051	1yusr3pf	5	1	2024-06-07 14:00:50	6.919,61 €	Ammessa	200,00 €				BTPC210007 - LICEO F. DE SANCTIS	BA	CORATO	Quarta	AL
6052	r13k7z65	5	1	2024-06-07 14:03:49	6.628,22 €	Ammessa	200,00 €				BRPS01101V - LICEO SCIENTIFICO COREUTICO E.FERDINANDO	BR	MESAGNE	Quarta	B
6053	8l7x4x4i	5	1	2024-06-07 14:06:30	6.019,62 €	Ammessa	200,00 €				BAPS01000X - LICEO SCIENTIFICO A. SCACCHI	BA	BARI	Quinta	C
6054	bqtqlh08	5	1	2024-06-07 14:07:31	6.439,71 €	Ammessa	200,00 €				LETF03401A - ISTITUTO TECNICO INDUSTRIALE E. FERMI	LE	SALICE SALENTINO	Terza	BM
6055	ighawt39	5	1	2024-06-07 14:11:42	6.959,41 €	Ammessa	200,00 €				LEPS01000P - LICEO SCIENTIFICO COSIMO DE GIORGI	LE	LECCE	Terza	E
6056	ya5flzb3	5	1	2024-06-07 14:30:00	6.005,84 €	Ammessa	200,00 €				BATH042012 - ISTITUTO TECNICO NAUTICO MOLFETTA	BT	BISCEGLIE	Quinta	BN
6057	sakgcmt7	5	1	2024-06-07 14:31:54	6.984,45 €	Ammessa	200,00 €				TATF02402P - I.T.I. FALANTO	TA	TARANTO	Terza	D
6058	rj15wx50	5	1	2024-06-07 14:39:01	6.720,99 €	Ammessa	200,00 €				BTRI050008 - I.P. ARCHIMEDE	BT	TRANI	Quinta	B
6059	hqvdkwww	5	1	2024-06-07 14:41:19	6.953,97 €	Ammessa	200,00 €				FGRC06101P - I.P. G. TONIOLO	FG	MANFREDONIA	Quarta	AP
6060	pvyn7ds4	5	1	2024-06-07 15:02:18	6.902,97 €	Ammessa	200,00 €				LETL04201D - I.T.G. G. GALILEI LECCE	LE	LECCE	Terza	A
6061	2ruvblxk	5	1	2024-06-07 15:51:09	6.497,97 €	Ammessa	200,00 €				TARH07050B - MEDITERRANEO SERALE - PULSANO	TA	TARANTO	Quarta	A
6062	gbm9uuhn	5	1	2024-06-07 17:03:43	6.870,49 €	Ammessa	200,00 €				BATH040009 - I.T.T. EUCLIDE-CARACCIOLO	BA	BARI	Quinta	LOG
6063	wdbqeddm	5	1	2024-06-07 17:04:07	6.233,52 €	Ammessa	200,00 €				BARC054017 - LUCIANO TANDOI	BA	RUVO DI PUGLIA	Quarta	F
6064	a1ayzk1y	5	1	2024-06-07 17:12:15	6.060,48 €	Ammessa	200,00 €				TATF03801G - I.I.S. A. RIGHI - ISTITUTO TECNICO	TA	TARANTO	Terza	A I
6065	37ixe2ka	5	1	2024-06-07 17:27:34	6.831,87 €	Ammessa	200,00 €				BATF06701V - A. VOLTA	BA	BITONTO	Quinta	AIA
6066	5nr21end	5	1	2024-06-07 17:38:19	6.654,07 €	Ammessa	200,00 €				FGRH060003 - I.P.E.O.A. MICHELE LECCE	FG	CAGNANO VARANO	Quarta	A
6067	daujyfxp	5	1	2024-06-07 17:55:21	6.894,29 €	Ammessa	200,00 €				BTPS11000D - LICEO SCIENTIFICO VALDEMARO VECCHI	BT	TRANI	Quinta	AS
6068	sbl473sm	5	1	2024-06-07 18:03:08	6.189,87 €	Ammessa	200,00 €				BATH040009 - I.T.T. EUCLIDE-CARACCIOLO	BA	BARI	Quarta	A CAIE
6069	od9pkex1	5	1	2024-06-07 18:03:20	6.879,47 €	Ammessa	200,00 €				BARC041015 - I.P.S.S.C.T.S.P. MONS. ANTONIO BELLO	BA	TERLIZZI	Quinta	AE
6070	geu3lm6e	5	1	2024-06-07 18:24:33	6.445,20 €	Ammessa	200,00 €				FGTE03000R - ITET NOTARANGELO-ROSATI-GIANNONE-MASI	FG	FOGGIA	Quarta	A
6071	mcj55wq7	5	1	2024-06-07 18:26:43	6.693,77 €	Ammessa	200,00 €				BATL07000T - I.T.T. NERVI-GALILEI	BA	ALTAMURA	Quinta	B
6072	o1ywx6ct	5	1	2024-06-07 19:01:55	6.477,26 €	Ammessa	200,00 €				LETF03401A - ISTITUTO TECNICO INDUSTRIALE E. FERMI	LE	SQUINZANO	Quarta	A
6073	yopqwu3e	5	1	2024-06-07 19:19:17	6.086,26 €	Ammessa	200,00 €				FGRI00701P - I.P. DOMENICO FIORITTO	FG	SAN NICANDRO GARGANICO	Quinta	A
6074	d9ltg2pe	5	1	2024-06-07 20:13:37	6.971,13 €	Ammessa	200,00 €				LEPC13000N - LICEO VIRGILIO-REDI	LE	CARMIANO	Quinta	N
6075	7vaygjrd	5	1	2024-06-07 20:18:35	6.618,22 €	Ammessa	200,00 €				LERH05101Q - ISTITUTO PROFESSIONALE A. MORO	LE	COLLEPASSO	Terza	E
6076	nu5bzari	5	1	2024-06-07 20:36:56	6.448,53 €	Ammessa	200,00 €				TATF03801G - I.I.S. A. RIGHI - ISTITUTO TECNICO	TA	TARANTO	Terza	M
6077	duthhn7q	5	1	2024-06-07 21:16:15	6.533,66 €	Ammessa	200,00 €				BTPS15000X - LICEO CARLO CAFIERO	BT	BARLETTA	Terza	O
6078	8gzjcqvb	5	1	2024-06-07 21:36:41	6.760,14 €	Ammessa	200,00 €				BATD02601A - I.T.E. C. COLAMONICO - ITT CHIARULLI	BA	SAMMICHELE DI BARI	Quarta	C
6079	k4leekr6	5	1	2024-06-07 21:42:39	6.806,79 €	Ammessa	200,00 €				BTTD05801E - A. MORO	BT	TRANI	Terza	C
6080	o7e4d4up	5	1	2024-06-07 22:04:22	6.535,64 €	Ammessa	200,00 €				FGTD08000A - I.T.E.T. BLAISE PASCAL	FG	FOGGIA	Quarta	B
6081	xtvwug04	5	1	2024-06-07 22:14:13	6.774,40 €	Ammessa	200,00 €				BTPS11000D - LICEO SCIENTIFICO VALDEMARO VECCHI	BT	TRANI	Terza	BS
6082	9ffpolaz	5	1	2024-06-07 22:15:29	6.809,84 €	Ammessa	200,00 €				BATF230001 - I.T.T. PANETTI-PITAGORA	BA	BARI	Quinta	ITIA/A
6083	9e0l6ubs	5	1	2024-06-07 22:37:18	6.879,93 €	Ammessa	200,00 €				LETD039017 - IST.TECN.COMM.LEV.BACHELETCOPERTINO	LE	LEVERANO	Terza	A
6084	fited9lf	5	1	2024-06-07 23:06:46	6.665,27 €	Ammessa	200,00 €				BARI02601Q - I.P.I.A. N. CHIARULLI	BA	ACQUAVIVA DELLE FONTI	Terza	MAT B
6085	5iha4r0t	5	1	2024-06-07 23:10:31	6.566,17 €	Ammessa	200,00 €				BTTF06000Q - I.T.T. SEN. IANNUZZI	BT	ANDRIA	Terza	D
6086	mj6g0fel	5	1	2024-06-08 00:27:02	6.618,80 €	Ammessa	200,00 €				TATA02701C - C. MONDELLI	TA	MASSAFRA	Quinta	B
6087	21g4a6a3	5	1	2024-06-08 06:03:56	6.819,38 €	Ammessa	200,00 €				BATD02601A - I.T.E. C. COLAMONICO - ITT CHIARULLI	BA	GIOIA DEL COLLE	Quarta	A
6088	e3zsaurk	5	1	2024-06-08 06:37:17	6.819,38 €	Ammessa	200,00 €				BATD02651Q - I.T.E. C. COLAMONICO SERALE	BA	GIOIA DEL COLLE	Quinta	A
6089	37rw2xh3	5	1	2024-06-08 08:15:04	6.101,14 €	Ammessa	200,00 €				BTPS03000T - LICEO LEONARDO DA VINCI	BT	TRANI	Quinta	B
6090	69rulh3n	5	1	2024-06-08 08:30:05	6.920,57 €	Ammessa	200,00 €				TATF03801G - I.I.S. A. RIGHI - ISTITUTO TECNICO	TA	TARANTO	Quinta	CA
6091	3hefo7qo	5	1	2024-06-08 09:11:01	6.510,91 €	Ammessa	200,00 €				BRTH020006 - I.T.E.TCARNARO-MARCONI-FLACCO-BELLUZZI	BR	BRINDISI	Quarta	A SIA
6092	4djc9ejh	5	1	2024-06-08 09:19:15	6.573,41 €	Ammessa	200,00 €				TATD026013 - L. EINAUDI	TA	AVETRANA	Terza	A AFM
6093	wzh8t4on	5	1	2024-06-08 10:11:17	6.687,07 €	Ammessa	200,00 €				BTTD02301G - I.T.E. M. DELL'AQUILA-SAN FERD.	BT	SAN FERDINANDO DI PUGLIA	Quinta	B
6094	x1p2agsd	5	1	2024-06-08 10:53:38	6.781,83 €	Ammessa	200,00 €				BRRH01000Q - I.P.E.O.A. S. PERTINI	BR	MESAGNE	Quinta	E
6095	f51jtyhk	5	1	2024-06-08 11:15:24	6.860,90 €	Ammessa	200,00 €				TARF04101G - SAVA FALCONE	TA	MANDURIA	Terza	A
6096	rvjbhgr4	5	1	2024-06-08 11:26:10	6.243,09 €	Ammessa	200,00 €				TAPC070005 - LICEO ARISTOSSENO	TA	TARANTO	Quinta	B
6097	v4bbr6av	5	1	2024-06-08 11:35:53	6.513,11 €	Ammessa	200,00 €				TARH08000L - I.P. ELSA MORANTE	TA	CRISPIANO	Quarta	F
6098	l50vtcjl	5	1	2024-06-08 11:46:09	6.963,21 €	Ammessa	200,00 €				TATF09000G - I.T.T. A. PACINOTTI	TA	TARANTO	Terza	A
6099	iwlev66n	5	1	2024-06-08 12:33:19	6.575,04 €	Ammessa	200,00 €				TATF03801G - I.I.S. A. RIGHI - ISTITUTO TECNICO	TA	TARANTO	Quinta	CI
6100	3fs4fpbp	5	1	2024-06-08 13:14:15	6.808,63 €	Ammessa	200,00 €				BASL06000T - LICEO DE NITTIS-PASCALI	BA	SANNICANDRO DI BARI	Quinta	D
6101	eki5vvg3	5	1	2024-06-08 13:16:06	6.114,96 €	Ammessa	200,00 €				BTTF06000Q - I.T.T. SEN. IANNUZZI	BT	CANOSA DI PUGLIA	Quinta	CI
6102	xzpvux1b	5	1	2024-06-08 13:49:00	6.233,75 €	Ammessa	200,00 €				BASD053019 - LICEO ARTISTICO E MUSICALE LUIGI RUSSO	BA	CONVERSANO	Terza	M
6103	iwgode56	5	1	2024-06-08 15:26:43	6.741,81 €	Ammessa	200,00 €				TAPC11000A - LICEO F. DE SANCTIS - G. GALILEI	TA	MANDURIA	Quinta	C/L
6104	sys0u8cq	5	1	2024-06-08 17:35:55	6.780,00 €	Ammessa	200,00 €				LETE010002 - I.T.E.T. G. DELEDDA	LE	SURBO	Terza	A
6105	wfi10ohl	5	1	2024-06-08 18:02:01	6.013,19 €	Ammessa	200,00 €				BATF06401B - IST. TECN. TECNOLOGICO FERRARIS	BA	RUVO DI PUGLIA	Quarta	B
6106	bcyr923q	5	1	2024-06-08 19:13:42	6.780,49 €	Ammessa	200,00 €				FGTE03000R - ITET NOTARANGELO-ROSATI-GIANNONE-MASI	FG	SAN SEVERO	Quarta	I
6107	dtm899c3	5	1	2024-06-08 19:42:58	6.233,52 €	Ammessa	200,00 €				BARC054017 - LUCIANO TANDOI	BA	RUVO DI PUGLIA	Quarta	E
6108	5gydgwr3	5	1	2024-06-08 20:07:23	6.027,96 €	Ammessa	200,00 €				BARI02601Q - I.P.I.A. N. CHIARULLI	BA	BARI	Terza	A
6109	aj07x0d4	5	1	2024-06-08 20:48:57	6.187,20 €	Ammessa	200,00 €				BRRH01000Q - I.P.E.O.A. S. PERTINI	BR	BRINDISI	Quinta	I
6110	zsgvos7o	5	1	2024-06-08 21:33:25	6.411,06 €	Ammessa	200,00 €				BRTF01701X - ITI -E. MAJORANA - BRINDISI	BR	SAN VITO DEI NORMANNI	Terza	A KM
6111	vap2j547	5	1	2024-06-09 07:44:54	6.424,02 €	Ammessa	200,00 €				BAPS370006 - LICEO SIMONE - MOREA	BA	CONVERSANO	Terza	A
6112	toucua08	5	1	2024-06-09 08:10:54	6.054,51 €	Ammessa	200,00 €				BAPC24000A - LICEO G. GALILEI - M. CURIE	BA	MONOPOLI	Terza	A
6113	mqmea9y6	5	1	2024-06-09 09:32:01	6.040,07 €	Ammessa	200,00 €				BATF230001 - I.T.T. PANETTI-PITAGORA	BA	BARI	Quinta	ITEC
6114	r7pnkf0d	5	1	2024-06-09 09:35:46	6.022,87 €	Ammessa	200,00 €				BARH01000N - I.P.E.O.A. A. PEROTTI	BA	BARI	Quarta	CC
6115	us775m0s	5	1	2024-06-09 10:28:50	6.693,87 €	Ammessa	200,00 €				TATE04201C - P.SSA MARIA PIA	TA	TARANTO	Quinta	B
6116	c5m7bub6	5	1	2024-06-09 11:15:47	6.171,05 €	Ammessa	200,00 €				LETA00101A - I.I.S.S. PRESTA COLUMELLA LECCE	LE	LECCE	Quinta	A
6117	83y22i7m	5	1	2024-06-09 13:55:13	6.519,78 €	Ammessa	200,00 €				BTRC03601A - IPSC - IPSAM COSMAI	BT	BISCEGLIE	Quarta	AT
6118	179mqjz8	5	1	2024-06-09 16:11:21	6.077,19 €	Ammessa	200,00 €				FGTF04801T - I.T.T. AUGUSTO RIGHI	FG	CERIGNOLA	Quarta	C
6119	jrzz73w0	5	1	2024-06-09 17:00:22	6.110,81 €	Ammessa	200,00 €				BTRC03601A - IPSC - IPSAM COSMAI	BT	BISCEGLIE	Quinta	CS
6120	semfmubc	5	1	2024-06-09 17:30:34	6.110,81 €	Ammessa	200,00 €				BTRC03601A - IPSC - IPSAM COSMAI	BT	BISCEGLIE	Terza	CS

PR Puglia FESR-FSE+ 2021-2027
Priorità: 6. Istruzione e Formazione
Obiettivo specifico: ESO4.6

Azione 6.3 interventi per garantire l'accesso universale all'istruzione
Sub Azione 6.3.5 Diritto allo studio e all'inclusione scolastica

N. Graduatoria	Codice Pratica	Punteggio ISEE	Punteggio Genere	Data e ora Invio	Importo ISEE	Esito_Finale	Importo Beneficio	Codice Fiscale Beneficiario	Cognome Studente	Nome Studente	Istituzione scolastica di II grado	Prov	Residenza	Classe	Sezione
6121	8qxjzwa3	5	1	2024-06-09 17:40:41	6.598,92 €	Ammessa	200,00 €				BATF028018 - ITIS L.DO DA VINCI	BA	RUTIGLIANO	Terza	AM
6122	zc0avtis	5	1	2024-06-09 19:13:03	6.180,21 €	Ammessa	200,00 €				BRTF02000P - I.T.T. E. FERMI	TA	SAN MARZANO DI SAN GIUSEPPE	Terza	BCT
6123	eoukctlj	5	1	2024-06-09 19:29:05	6.913,76 €	Ammessa	200,00 €				FGRC05401G - I.P. DELICETO	FG	DELICETO	Quinta	D
6124	honp8if3	5	1	2024-06-09 21:00:11	6.333,33 €	Ammessa	200,00 €				BTPS15000X - LICEO CARLO CAFIERO	BT	BARLETTA	Terza	S
6125	u1mydz9q	5	1	2024-06-09 23:12:22	6.304,22 €	Ammessa	200,00 €				BATD02902V - I.I.S.S. TOMMASO FIORE - MODUGNO	BA	MODUGNO	Quinta	A
6126	9k25go0m	5	1	2024-06-10 02:06:04	6.891,22 €	Ammessa	200,00 €				BARH03301B - IPSSEOA CASAMASSIMA	BA	CELLAMARE	Quinta	C
6127	23x7lzwh	5	1	2024-06-10 08:07:21	6.004,48 €	Ammessa	200,00 €				BARH03301B - IPSSEOA CASAMASSIMA	BA	CONVERSANO	Quinta	BENO
6128	h9o67ja4	5	1	2024-06-10 09:24:11	6.828,39 €	Ammessa	200,00 €				BRRI01401G - I.P. FERRARIS - DE MARCO	BR	BRINDISI	Quinta	F
6129	1nwllrt5	5	1	2024-06-10 09:26:11	6.606,22 €	Ammessa	200,00 €				BRTF010004 - I.T.T. G. GIORGI	BR	BRINDISI	Quarta	AI
6130	fl7ewkle	5	1	2024-06-10 09:51:13	6.765,94 €	Ammessa	200,00 €				BTRI036013 - I.P. COSMAI - SEDE ASSOCIATA	BT	BISCEGLIE	Quarta	AV
6131	vy6iywpi	5	1	2024-06-10 10:08:40	6.172,37 €	Ammessa	200,00 €				BATF06301G - GUGLIELMO MARCONI	BA	BARI	Quinta	5TA
6132	v2s8jtx3	5	1	2024-06-10 10:24:58	6.601,97 €	Ammessa	200,00 €				TATF09000G - I.T.T. A. PACINOTTI	TA	TARANTO	Quarta	A
6133	vsxv6t1c	5	1	2024-06-10 10:40:20	6.867,36 €	Ammessa	200,00 €				BRRH01000Q - I.P.E.O.A.S. PERTINI	BR	MESAGNE	Quinta	I
6134	gw3tpmnb	5	1	2024-06-10 10:57:04	6.205,84 €	Ammessa	200,00 €				BTRC03601A - IPSC - IPSAM COSMAI	BT	BISCEGLIE	Quarta	AT
6135	1gn9l1a0	5	1	2024-06-10 11:05:09	6.128,10 €	Ammessa	200,00 €				BATL07000T - I.T.T. NERVI-GALILEI	BA	ALTAMURA	Quinta	B CAT
6136	qaiubhis	5	1	2024-06-10 11:13:02	6.652,03 €	Ammessa	200,00 €				BATF06301G - GUGLIELMO MARCONI	BA	BARI	Quarta	GB
6137	t4q3zzm2	5	1	2024-06-10 12:13:15	6.896,57 €	Ammessa	200,00 €				TAPS070008 - LICEO G. MOSCATI	TA	MONTEIASI	Quarta	B
6138	agh0bibz	5	1	2024-06-10 12:58:38	6.741,92 €	Ammessa	200,00 €				BAPS270009 - LICEI CARTESIO	BA	CELLAMARE	Terza	M
6139	1hw7weo2	5	1	2024-06-10 14:30:28	6.168,70 €	Ammessa	200,00 €				TAPC11000A - LICEO F. DE SANCTIS - G. GALILEI	TA	MANDURIA	Quarta	A
6140	esid0u2g	5	1	2024-06-10 14:50:06	6.851,47 €	Ammessa	200,00 €				BAPS09000R - LICEO O. TEDONE	BA	RUVO DI PUGLIA	Sesta	I
6141	bxidr6eh	5	1	2024-06-10 14:50:21	6.987,81 €	Ammessa	200,00 €				TATD08000P - I.T.E. PITAGORA	TA	TARANTO	Quinta	H
6142	y2xswg9r	5	1	2024-06-10 14:52:05	6.448,38 €	Ammessa	200,00 €				FGTD061012 - IT.E.T. G. TONIOLO	FG	MANFREDONIA	Quinta	DM
6143	raka1uf6	5	1	2024-06-10 14:53:59	6.032,18 €	Ammessa	200,00 €				TATF03801G - I.I.S. A. RIGHI - ISTITUTO TECNICO	TA	TARANTO	Quinta	CA
6144	yedwxf8b	5	1	2024-06-10 15:32:29	6.678,24 €	Ammessa	200,00 €				BTPS11000D - LICEO SCIENTIFICO VALDEMARO VECCHI	BT	TRANI	Quarta	AS
6145	kbbfr7oy	5	1	2024-06-10 16:01:26	6.622,46 €	Ammessa	200,00 €				TAPS19000A - LICEO GALILEO FERRARIS	TA	TARANTO	Terza	3 AS
6146	43jcpwe8	5	1	2024-06-10 16:35:33	6.292,53 €	Ammessa	200,00 €				BARC067019 - T. TRAETTA	BA	BITONTO	Terza	BSS
6147	r678jym2	5	1	2024-06-10 17:03:46	6.265,48 €	Ammessa	200,00 €				FGRH060014 - I.P.E.O.A. M. LECCE - MANFREDONIA	FG	MANFREDONIA	Quarta	CM
6148	u4qsgqvp	5	1	2024-06-10 17:34:08	6.560,56 €	Ammessa	200,00 €				BATL07000T - I.T.T. NERVI-GALILEI	BA	ALTAMURA	Terza	B
6149	maj3jwle	5	1	2024-06-10 18:22:18	6.461,98 €	Ammessa	200,00 €				FGTF13000C - I.T.T. ALTAMURA-DA VINCI	FG	CARAPELLE	Terza	B
6150	y1xqvhwo	5	1	2024-06-10 18:42:47	6.417,22 €	Ammessa	200,00 €				BTRH05801C - A. MORO	BT	TRANI	Quarta	E
6151	68v68ay4	5	1	2024-06-10 18:54:23	6.688,29 €	Ammessa	200,00 €				FGTF04801T - I.T.T. AUGUSTO RIGHI	FG	CERIGNOLA	Terza	A
6152	0y4fjvne	5	1	2024-06-10 19:00:31	6.524,88 €	Ammessa	200,00 €				LERC031019 - IST.PROFESSIONALEDE PACE-LECCE	LE	CARMIANO	Quinta	A O C
6153	5vqieyg9	5	1	2024-06-10 19:11:07	6.157,38 €	Ammessa	200,00 €				BATD02000A - I.T.E. F. M. GENCO	BA	ALTAMURA	Terza	ATUR
6154	d8yxjsx0	5	1	2024-06-10 19:24:59	6.154,03 €	Ammessa	200,00 €				BARI14000T - I.P. DE NORA - LORUSSO	BA	ALTAMURA	Terza	C
6155	zryqncsn	5	1	2024-06-10 19:31:04	6.192,36 €	Ammessa	200,00 €				BATH040009 - I.T.T. EUCLIDE-CARACCIOLO	BA	TRIGGIANO	Terza	A
6156	ylzztubl	5	1	2024-06-10 19:50:46	6.689,58 €	Ammessa	200,00 €				LETF03801N - IST.TECNICO INDUSTRIALE-MAGLIE	LE	CUTROFIANO	Quarta	B
6157	pbk07kry	5	1	2024-06-10 19:55:04	6.250,10 €	Ammessa	200,00 €				FGRA052011 - I.P. PUBLIO VIRGILIO MARONE	FG	VICO DEL GARGANO	Quarta	A
6158	0pbj1n9u	5	1	2024-06-10 19:55:41	6.905,37 €	Ammessa	200,00 €				BTRH05801C - A. MORO	BT	ANDRIA	Terza	E
6159	d9todfzr	5	1	2024-06-10 19:57:41	6.877,51 €	Ammessa	200,00 €				BRRF00601N - IST.PROF.SERV.SOCIALI CEGLIE MESS.	BR	VILLA CASTELLI	Quinta	A
6160	sj39izdf	5	1	2024-06-10 20:00:51	6.689,58 €	Ammessa	200,00 €				LESD090002 - LICEO P. COLONNA	LE	CUTROFIANO	Quinta	B
6161	uhuzt83r	5	1	2024-06-10 20:01:33	6.079,32 €	Ammessa	200,00 €				BRPC006018 - SEZ.CLASSICA DELL'IST.SUP.DI CEGLIE M.	BR	CEGLIE MESSAPICA	Quarta	A
6162	q0yoepuj	5	1	2024-06-10 20:03:41	6.166,72 €	Ammessa	200,00 €				LETF03401A - ISTITUTO TECNICO INDUSTRIALE E. FERMI	LE	SQUINZANO	Terza	B
6163	5rrizmdr	5	1	2024-06-10 20:10:42	6.354,04 €	Ammessa	200,00 €				BATD06202E - I.T.E. D. ROMANAZZI	BA	BARI	Terza	C
6164	8125pafj	5	1	2024-06-10 20:30:19	6.484,67 €	Ammessa	200,00 €				TAPS03801D - I.I.S. A. RIGHI - LICEO	TA	TARANTO	Quinta	A/L
6165	onktazyu	5	1	2024-06-10 20:37:01	6.885,84 €	Ammessa	200,00 €				BTSL046019 - I.I.S.S. LEONTINE E GIUSEPPE DE NITTIS	BT	BARLETTA	Quinta	BL
6166	5c8ntfx2	5	1	2024-06-10 20:37:12	6.166,72 €	Ammessa	200,00 €				LETF03401A - ISTITUTO TECNICO INDUSTRIALE E. FERMI	LE	SQUINZANO	Terza	B
6167	p21j45y5	5	1	2024-06-10 20:51:51	6.748,73 €	Ammessa	200,00 €				FGTD08000A - I.T.E.T. BLAISE PASCAL	FG	FOGGIA	Quarta	4°A
6168	1pbjjske	5	1	2024-06-10 21:56:47	6.587,45 €	Ammessa	200,00 €				BTTD05801E - A. MORO	BT	TRANI	Quarta	A
6169	2bhtesq2	5	1	2024-06-11 07:58:26	6.029,53 €	Ammessa	200,00 €				BRRH01000Q - I.P.E.O.A.S. PERTINI	BR	BRINDISI	Terza	E
6170	si0ddxrr	5	1	2024-06-11 09:15:49	6.221,11 €	Ammessa	200,00 €				TAPS18000Q - LICEO D. DE RUGGIERI	TA	MASSAFRA	Terza	P
6171	2jci0nh	5	1	2024-06-11 09:35:46	6.232,06 €	Ammessa	200,00 €				BTRI050008 - I.P. ARCHIMEDE	BT	MARGHERITA DI SAVOIA	Quarta	MTB
6172	slua7ehr	5	1	2024-06-11 10:14:15	6.007,83 €	Ammessa	200,00 €				BARH049011 - P. CALAMANDREI	BA	BARI	Quarta	L
6173	82l5u7b0	5	1	2024-06-11 10:31:38	6.632,31 €	Ammessa	200,00 €				BAPS01000X - LICEO SCIENTIFICO A. SCACCHI	BA	MODUGNO	Terza	D
6174	3zrn6gkx	5	1	2024-06-11 11:04:36	6.747,57 €	Ammessa	200,00 €				BAPS200003 - LICEO FEDERICO II DI SVEVIA	BA	ALTAMURA	Terza	E
6175	es0e1033	5	1	2024-06-11 12:06:24	6.377,93 €	Ammessa	200,00 €				TAPC10000Q - LICEO ARCHITA	TA	TARANTO	Quarta	A
6176	82zyt28i	5	1	2024-06-11 12:13:09	6.359,60 €	Ammessa	200,00 €				BTSL04401N - LICEO ARTISTICO GIUSEPPE COLASANTO	BT	ANDRIA	Terza	A CVP
6177	12up3bel	5	1	2024-06-11 14:08:11	6.803,74 €	Ammessa	200,00 €				TATF03701Q - MAJORANA	TA	MARTINA FRANCA	Terza	B
6178	fyomst17	5	1	2024-06-11 14:24:50	6.008,24 €	Ammessa	200,00 €				FGTF00801B - I.T.T. L. EINAUDI	FG	FOGGIA	Terza	B
6179	q9zxhf90	5	1	2024-06-11 14:34:20	6.530,98 €	Ammessa	200,00 €				FGTD08000A - I.T.E.T. BLAISE PASCAL	FG	FOGGIA	Terza	A IT
6180	sydeavlj	5	1	2024-06-11 15:52:27	6.268,54 €	Ammessa	200,00 €				TAPS19000A - LICEO GALILEO FERRARIS	TA	TARANTO	Quinta	E/L
6181	pis33u69	5	1	2024-06-11 16:09:08	6.367,83 €	Ammessa	200,00 €				BATF002014 - ITI GALILEO GALILEI	BA	CASAMASSIMA	Quarta	AM
6182	wsy3a8r2	5	1	2024-06-11 16:34:41	6.274,45 €	Ammessa	200,00 €				FGTD02000P - I.T.E.T. DANTE ALIGHIERI	FG	CERIGNOLA	Terza	A
6183	4yyda583	5	1	2024-06-11 16:38:47	6.530,27 €	Ammessa	200,00 €				BTPS15000X - LICEO CARLO CAFIERO	BT	BARLETTA	Quarta	O
6184	f90jf1ca	5	1	2024-06-11 17:10:13	6.091,02 €	Ammessa	200,00 €				BARC04151E - MONS. ANTONIO BELLO - SERALE	BA	GIOVINAZZO	Quarta	B
6185	exklndjz	5	1	2024-06-11 17:23:44	6.090,66 €	Ammessa	200,00 €				BTTD05801E - A. MORO	BT	TRANI	Terza	A
6186	0o6nt9jy	5	1	2024-06-11 17:33:53	6.641,60 €	Ammessa	200,00 €				FGRC04603P - I.P. OTTICO A. OLIVETTI - STORNARA	FG	STORNARA	Quinta	A
6187	xejz0ewi	5	1	2024-06-11 18:01:03	6.356,62 €	Ammessa	200,00 €				FGRHSR500L - PALAZZO DEGLI STUDI PADRE PIO	FG	ORDONA	Terza	C
6188	onfubhsd	5	1	2024-06-11 18:05:24	6.356,62 €	Ammessa	200,00 €				FGRHSR500L - PALAZZO DEGLI STUDI PADRE PIO	FG	ORDONA	Terza	C
6189	7ckuk88b	5	1	2024-06-11 18:21:16	6.585,44 €	Ammessa	200,00 €				BATF230001 - I.T.T. PANETTI-PITAGORA	BA	BITRITTO	Quinta	ITAB
6190	r1tzkk7l	5	1	2024-06-11 18:24:18	6.696,72 €	Ammessa	200,00 €				BRTF02000P - I.T.T. E. FERMI	BR	FRANCAVILLA FONTANA	Quinta	BCT
6191	x7g7weyz	5	1	2024-06-11 18:39:28	6.969,97 €	Ammessa	200,00 €				TATA02701C - C. MONDELLI	TA	PALAGIANO	Terza	A
6192	sru0gmly	5	1	2024-06-11 19:41:27	6.947,18 €	Ammessa	200,00 €				BATF26000R - I.T.E.T. VITO SANTE LONGO	BA	MONOPOLI	Terza	D

N. Graduatoria	Codice Pratica	Punteggio ISEE	Punteggio Genere	Data e ora Invio	Importo ISEE	Esito_Finale	Importo Beneficio	Codice Fiscale Beneficiario	Cognome Studente	Nome Studente	Istituzione scolastica di II grado	Prov	Residenza	Classe	Sezione
6193	vl4tj7v0	5	1	2024-06-11 20:00:16	6.892,31 €	Ammessa	200,00 €				BATD05901N - MARCO POLO	BA	MODUGNO	Terza	D
6194	einm0qgo	5	1	2024-06-11 22:42:28	6.618,34 €	Ammessa	200,00 €				BRTF02000P - I.T.T. E. FERMI	BR	FRANCAVILLA FONTANA	Terza	BMM
6195	6ozuwvm6	5	1	2024-06-12 09:19:58	6.037,40 €	Ammessa	200,00 €				FGPM03000E - LICEO CAROLINA POERIO	FG	FOGGIA	Quarta	EL
6196	6ury2gyj	5	1	2024-06-12 09:35:46	6.747,35 €	Ammessa	200,00 €				TATD14500D - ISTITUTO TECNICO INFORMATICA PLATEJA	TA	TARANTO	Quinta	A
6197	9g150c2q	5	1	2024-06-12 10:06:39	6.310,53 €	Ammessa	200,00 €				FGTF059018 - I.T.T. FERMI-ROTUNDI-EUCLIDE	FG	MANFREDONIA	Quinta	D
6198	v6x6dy3l	5	1	2024-06-12 10:29:46	6.192,09 €	Ammessa	200,00 €				BRRH01000Q - I.P.E.O.A.S. PERTINI	BR	SAN PANCRAZIO SALENTINO	Quinta	B
6199	blaj3zvu	5	1	2024-06-12 10:40:14	6.475,29 €	Ammessa	200,00 €				FGTA03701P - I.T.T. DI SANGRO-MINUZIANO-ALBERTI	FG	SAN SEVERO	Quarta	B
6200	jfy6yj66	5	1	2024-06-12 10:53:06	6.587,03 €	Ammessa	200,00 €				LETD047016 - IST.TECNICO COMM.LECEZZI-MAGLIE	LE	SCORRANO	Terza	A
6201	4lrkcxoz	5	1	2024-06-12 10:58:08	6.058,46 €	Ammessa	200,00 €				LETD00701Q - AMERIGO VESPUCCI	LE	GALLIPOLI	Terza	B
6202	1qeladtr	5	1	2024-06-12 11:33:42	6.761,81 €	Ammessa	200,00 €				FGTF13000C - I.T.T. ALTAMURA-DA VINCI	FG	FOGGIA	Terza	B
6203	lft0y3fn	5	1	2024-06-12 12:05:19	6.834,15 €	Ammessa	200,00 €				FGRH100008 - I.P. ANNESSO CONV. BONGHI	FG	LUCERA	Terza	B
6204	29e5o2mh	5	1	2024-06-12 12:13:09	6.431,26 €	Ammessa	200,00 €				BATD09001N - I.T.E.T. PADRE A. M. TANNOIA	BA	TERLIZZI	Quinta	A
6205	7fsfhi2s	5	1	2024-06-12 13:43:16	6.741,87 €	Ammessa	200,00 €				FGTF17000V - I.T.E.T. LUIGI DI MAGGIO	FG	SAN GIOVANNI ROTONDO	Quinta	C
6206	pvbr63ka	5	1	2024-06-12 14:17:18	6.934,95 €	Ammessa	200,00 €				LEPS006014 - LICEO SCIENTIFICO	LE	RUFFANO	Sesta	AS
6207	vsnc0iu4	5	1	2024-06-12 15:24:06	6.713,71 €	Ammessa	200,00 €				BTRA00701B - I.I.S.S. L. EINAUDI	BT	CANOSA DI PUGLIA	Terza	CS
6208	vmiq88ud	5	1	2024-06-12 15:53:48	6.933,78 €	Ammessa	200,00 €				LERH00101P - I.I.S.S. PRESTA COLUMELLA LECCE	LE	COPERTINO	Terza	B
6209	szdaiomb	5	1	2024-06-12 16:28:02	6.124,51 €	Ammessa	200,00 €				BARH120005 - I.P. DOMENICO MODUGNO	BA	POLIGNANO A MARE	Quarta	A S
6210	veghtq7b	5	1	2024-06-12 16:33:59	6.458,14 €	Ammessa	200,00 €				BTTD05601V - I.T.E.S ETTORE CARAFA	BT	ANDRIA	Terza	C
6211	nj8ihp3t	5	1	2024-06-12 16:55:50	6.515,22 €	Ammessa	200,00 €				TATF03801G - I.I.S. A. RIGHI - ISTITUTO TECNICO	TA	TARANTO	Quarta	ME
6212	h9hkhmko	5	1	2024-06-12 17:19:37	6.638,37 €	Ammessa	200,00 €				FGRI020004 - I.P. ANTONIO PACINOTTI	FG	CASTELLUCCIO DEI SAURI	Quinta	A
6213	omm0n2vw	5	1	2024-06-12 17:59:41	6.753,64 €	Ammessa	200,00 €				LEPM01000Q - LICEO P. SICILIANI	BR	CELLINO SAN MARCO	Quarta	EL
6214	52k7yiga	5	1	2024-06-12 18:54:58	6.855,41 €	Ammessa	200,00 €				FGTF04801T - I.T.T. AUGUSTO RIGHI	FG	CERIGNOLA	Terza	D
6215	fokpnyzr	5	1	2024-06-12 20:17:32	6.445,29 €	Ammessa	200,00 €				FGPS08000E - LICEO ALBERT EINSTEIN	BT	SAN FERDINANDO DI PUGLIA	Quinta	D
6216	ap92cf05	5	1	2024-06-12 20:30:44	6.661,39 €	Ammessa	200,00 €				BARI016015 - I.P.S.I.A.	BA	SANTERAMO IN COLLE	Terza	BMATE
6217	ps9786pq	5	1	2024-06-13 08:22:00	6.253,09 €	Ammessa	200,00 €				BRTF010004 - I.T.T. G. GIORGI	BR	BRINDISI	Quarta	BI
6218	d5wfvtrp	5	1	2024-06-13 09:47:47	6.824,74 €	Ammessa	200,00 €				BAPS200003 - LICEO FEDERICO II DI SVEVIA	BA	ALTAMURA	Quarta	L
6219	kufqwd83	5	1	2024-06-13 10:19:06	6.774,26 €	Ammessa	200,00 €				FGPS040004 - LICEO SCIENTIFICO G. MARCONI	FG	FOGGIA	Terza	H
6220	yp3gwf2l	5	1	2024-06-13 11:09:19	6.522,05 €	Ammessa	200,00 €				FGRI020004 - I.P. ANTONIO PACINOTTI	FG	FOGGIA	Quinta	A
6221	oz5jsurd	5	1	2024-06-13 11:26:30	6.590,40 €	Ammessa	200,00 €				FGRC00801T - I.P. L.EINAUDI	FG	CARAPELLE	Terza	H
6222	r9kwndlp	5	1	2024-06-13 11:34:49	6.119,02 €	Ammessa	200,00 €				FGPC052018 - LICEO PUBLIO VIRGILIO MARONE	FG	ISCHITELLA	Quinta	B
6223	4wmkdxgq	5	1	2024-06-13 11:54:15	6.885,57 €	Ammessa	200,00 €				BATF028018 - ITIS L.DO DA VINCI	BA	MOLA DI BARI	Terza	AM
6224	2aqzbwq5	5	1	2024-06-13 13:32:43	6.675,78 €	Ammessa	200,00 €				BARH02901Q - IPSSEOA - SEDE ASSOCIATA FIORE MODUGNO	BA	TORITTO	Quarta	P
6225	hl0y6u6u	5	1	2024-06-13 15:27:04	6.513,86 €	Ammessa	200,00 €				FGRI020004 - I.P. ANTONIO PACINOTTI	FG	FOGGIA	Quarta	A
6226	j6xeyzuj	5	1	2024-06-13 15:47:25	6.431,26 €	Ammessa	200,00 €				BAPC23000Q - LICEI SYLOS - FIORE	BA	TERLIZZI	Quarta	A
6227	4g5jlo0i	5	1	2024-06-13 15:55:45	6.626,42 €	Ammessa	200,00 €				BTTD05801E - A. MORO	BT	TRANI	Terza	E
6228	meemqdcl	5	1	2024-06-13 16:01:14	6.063,22 €	Ammessa	200,00 €				BTTD32000N - I.T.E.T. CASSANDRO FERMI NERVI	BT	BARLETTA	Terza	T.TUR
6229	yxecv6i9	5	1	2024-06-13 18:18:34	6.552,95 €	Ammessa	200,00 €				FGTF059018 - I.T.T. FERMI-ROTUNDI-EUCLIDE	FG	MANFREDONIA	Terza	C
6230	g5weq31k	5	1	2024-06-13 20:58:11	6.048,38 €	Ammessa	200,00 €				BRPM010003 - LICEO E. PALUMBO	BR	BRINDISI	Quarta	AL
6231	esuem7jg	5	1	2024-06-13 21:43:22	6.543,04 €	Ammessa	200,00 €				BATD02902V - I.I.S.S. TOMMASO FIORE - MODUGNO	BA	MODUGNO	Quarta	F
6232	i7xki6vq	5	1	2024-06-13 23:24:51	6.009,43 €	Ammessa	200,00 €				BATD02601A - I.T.E. C. COLAMONICO - ITT CHIARULLI	BA	CASSANO DELLE MURGE	Terza	3MATB
6233	3rljo9hi	5	1	2024-06-14 06:54:18	6.780,05 €	Ammessa	200,00 €				BRTH020006 - I.T.E.TCARNARO-MARCONI-FLACCO-BELLUZZI	BR	SAN DONACI	Quarta	B
6234	cq5j5uhj	5	1	2024-06-14 10:22:20	6.886,95 €	Ammessa	200,00 €				BRRH01000Q - I.P.E.O.A.S. PERTINI	BR	BRINDISI	Quinta	B
6235	n9z0n6wj	5	1	2024-06-14 10:53:44	6.629,21 €	Ammessa	200,00 €				BARI130007 - I.P. L. SANTARELLA - DE LILLA	BA	BARI	Terza	AU
6236	rbau4ny7	5	1	2024-06-14 10:56:09	6.953,91 €	Ammessa	200,00 €				BATD02000A - I.T.E. F. M. GENCO	BA	ALTAMURA	Quarta	E
6237	zvrqh1zo	5	1	2024-06-14 12:28:17	6.409,47 €	Ammessa	200,00 €				BATF230001 - I.T.T. PANETTI-PITAGORA	BA	MODUGNO	Quarta	ITCM
6238	ngalpc1h	5	1	2024-06-14 13:23:50	6.871,08 €	Ammessa	200,00 €				LERH00101P - I.I.S.S. PRESTA COLUMELLA LECCE	LE	COPERTINO	Terza	C
6239	ixi97sqj	5	1	2024-06-14 15:00:25	6.979,74 €	Ammessa	200,00 €				LETD04901T - IST.TECNICO COMM.LE MICHELE LAPORTA	LE	GALATINA	Terza	A TI
6240	edxqu5f6	5	1	2024-06-14 15:15:15	6.513,86 €	Ammessa	200,00 €				FGRI020004 - I.P. ANTONIO PACINOTTI	FG	FOGGIA	Terza	A
6241	0maizf6j	5	1	2024-06-14 17:01:27	6.547,15 €	Ammessa	200,00 €				BATD04000G - I.T.E.T. GAETANO SALVEMINI	BT	BISCEGLIE	Quarta	B
6242	ppf8x30l	5	1	2024-06-14 18:01:40	6.559,03 €	Ammessa	200,00 €				BTTD32000N - I.T.E.T. CASSANDRO FERMI NERVI	BT	BARLETTA	Terza	E
6243	0xr742mt	5	1	2024-06-14 18:11:43	6.210,05 €	Ammessa	200,00 €				BTTF06000Q - I.T.T. SEN. IANNUZZI	BT	TRANI	Quarta	BE
6244	v9sa5p1z	5	1	2024-06-14 22:20:05	6.474,36 €	Ammessa	200,00 €				FGTF05951N - I.T.T. FERMI-ROTUNDI-EUCLIDE SERALE	FG	MANFREDONIA	Quinta	A
6245	7cb4yy2m	5	1	2024-06-15 08:26:06	6.045,66 €	Ammessa	200,00 €				FGRH060014 - I.P.E.O.A. M. LECCE - MANFREDONIA	FG	MANFREDONIA	Quinta	CM
6246	4up3zd76	5	1	2024-06-15 09:05:36	6.045,66 €	Ammessa	200,00 €				FGRH060014 - I.P.E.O.A. M. LECCE - MANFREDONIA	FG	MANFREDONIA	Quinta	CM
6247	ikyrfiui	5	1	2024-06-15 10:26:08	6.706,89 €	Ammessa	200,00 €				LEPC13000N - LICEO VIRGILIO-REDI	LE	SURBO	Quarta	P
6248	t2yctpb9	5	1	2024-06-15 12:15:27	6.921,20 €	Ammessa	200,00 €				BAPC18000X - LICEO CARMINE SYLOS	BA	BITONTO	Quarta	A
6249	rekl6aig	5	1	2024-06-15 13:14:20	6.551,30 €	Ammessa	200,00 €				BTPS11000D - LICEO SCIENTIFICO VALDEMARO VECCHI	BT	TRANI	Terza	C
6250	tuhtw1uj	5	1	2024-06-15 16:21:35	6.858,65 €	Ammessa	200,00 €				TATD026013 - L. EINAUDI	TA	MANDURIA	Quarta	A
6251	ddu095ah	5	1	2024-06-15 16:38:52	6.878,70 €	Ammessa	200,00 €				BTTD05801E - A. MORO	BT	TRANI	Quinta	A
6252	zqeoqx65	5	1	2024-06-16 09:41:12	6.908,33 €	Ammessa	200,00 €				FGRC00801T - I.P. L.EINAUDI	FG	FOGGIA	Quinta	N
6253	suo4gpmq	5	1	2024-06-16 11:43:40	6.160,40 €	Ammessa	200,00 €				BATD03701R - ITET VIVANTE - ITET GORJUX	BA	BARI	Quarta	ATG
6254	fp549t8m	5	1	2024-06-16 12:20:14	6.061,40 €	Ammessa	200,00 €				LETD08000R - I.T.E. A. OLIVETTI	LE	LIZZANELLO	Terza	F
6255	6bw1h0yx	5	1	2024-06-16 18:21:52	6.560,02 €	Ammessa	200,00 €				BTPS03000T - LICEO LEONARDO DA VINCI	BT	TRANI	Quarta	BL
6256	ruaeyagw	5	1	2024-06-16 21:52:24	6.652,37 €	Ammessa	200,00 €				BATD02902V - I.I.S.S. TOMMASO FIORE - MODUGNO	BA	BARI	Quarta	F
6257	mpw8yxy9	5	1	2024-06-17 09:29:10	6.539,31 €	Ammessa	200,00 €				BTRI050008 - I.P. ARCHIMEDE	BT	BARLETTA	Terza	A
6258	753avg5u	5	1	2024-06-17 10:45:01	6.727,66 €	Ammessa	200,00 €				BARH069016 - IPSSEOA ANGELO CONSOLI	BA	NOICATTARO	Terza	E
6259	37uzgsfu	5	1	2024-06-17 10:54:02	6.900,59 €	Ammessa	200,00 €				BRPC04001Q - MARZOLLA - SAN VITO NORMANNI	BR	CAROVIGNO	Quarta	A
6260	qn24ej2v	5	1	2024-06-17 11:24:43	6.878,82 €	Ammessa	200,00 €				LETD04401P - IST.TECNICO ECONOMICO F. CALASSO	LE	TREPUZZI	Terza	B
6261	xcpgl3at	5	1	2024-06-17 11:30:32	6.109,97 €	Ammessa	200,00 €				BATD03701R - ITET VIVANTE - ITET GORJUX	BA	BARI	Terza	CTG
6262	qyp8yh1g	5	1	2024-06-17 11:40:37	6.958,93 €	Ammessa	200,00 €				BAPC23000Q - LICEI SYLOS - FIORE	BA	TERLIZZI	Quinta	A
6263	fx3ieu1t	5	1	2024-06-17 11:50:42	6.271,37 €	Ammessa	200,00 €				BTRC03601A - IPSC - IPSAM COSMAI	BT	BISCEGLIE	Terza	CS
6264	03majc8w	5	1	2024-06-17 11:51:09	6.444,96 €	Ammessa	200,00 €				BATF06701V - A. VOLTA	BA	BITONTO	Quarta	ITET

Bollettino Ufficiale della Regione Puglia - n. 86 del 24-10-2024

73001

PR Puglia FESR-FSE+ 2021-2027
Priorità: 6. Istruzione e Formazione
Obiettivo specifico: ESO4.6

Azione 6.3 interventi per garantire l'accesso universale all'istruzione
Sub Azione 6.3.5 Diritto allo studio e all'inclusione scolastica

N. Graduatoria	Codice Pratica	Punteggio ISEE	Punteggio Genere	Data e ora Invio	Importo ISEE	Esito_Finale	Importo Beneficio	Codice Fiscale Beneficiario	Cognome Studente	Nome Studente	Istituzione scolastica di II grado	Prov	Residenza	Classe	Sezione
6265	0848pw3h	5	1	2024-06-17 12:41:49	6.161,62 €	Ammessa	200,00 €				BATE04950V - ITT ELENA DI SAVOIA - SERALE	BA	BARI	Terza	B
6266	soltzsz2	5	1	2024-06-17 15:41:25	6.071,20 €	Ammessa	200,00 €				FGRH100008 - I.P. ANNESSO CONV. BONGHI	FG	LUCERA	Quarta	E
6267	8l3ltbqi	5	1	2024-06-17 17:09:37	6.199,28 €	Ammessa	200,00 €				TAPC040009 - LICEO TITO LIVIO	TA	MARTINA FRANCA	Quarta	C
6268	jx3bv7vt	5	1	2024-06-17 17:13:20	6.428,35 €	Ammessa	200,00 €				BARC041015 - I.P.S.S.C.T.S.P. MONS. ANTONIO BELLO	BA	MOLFETTA	Terza	AE
6269	42gtcdg9	5	1	2024-06-17 17:37:22	6.266,21 €	Ammessa	200,00 €				LETF00301P - ALESSANO	LE	CORSANO	Quarta	B
6270	650q3vhd	5	1	2024-06-17 17:39:25	6.060,55 €	Ammessa	200,00 €				FGRI01101A - I.P. G.PAVONCELLI	FG	CERIGNOLA	Quinta	B
6271	ls1gyaks	5	1	2024-06-17 18:05:07	6.981,47 €	Ammessa	200,00 €				FGTA011532 - I.T. G. PAVONCELLI SERALE	FG	ACCADIA	Quarta	A
6272	hou7rrkk	5	1	2024-06-17 18:51:46	6.034,21 €	Ammessa	200,00 €				BATD220004 - I.T.E. VITALE GIORDANO	BA	PALO DEL COLLE	Quarta	A
6273	un9i3hr2	5	1	2024-06-17 18:59:43	6.224,86 €	Ammessa	200,00 €				LETF006016 - CASARANO	LE	PARABITA	Terza	BM
6274	54i18bjd	5	1	2024-06-17 19:22:40	6.166,50 €	Ammessa	200,00 €				BARH03350Q - IPSSEOA CASAMASSIMA SERALE	BA	ADELFIA	Quarta	BENO
6275	1vaqqg07	5	1	2024-06-17 19:29:06	6.340,38 €	Ammessa	200,00 €				BRTH020006 - I.T.E.TCARNARO-MARCONI-FLACCO-BELLUZZI	LE	ARNESANO	Quarta	CAIM
6276	b8qsec9r	5	1	2024-06-17 19:31:31	6.638,29 €	Ammessa	200,00 €				BTRH05801C - A. MORO	BT	ANDRIA	Terza	A
6277	mzh9dnmp	5	1	2024-06-17 19:54:42	6.792,94 €	Ammessa	200,00 €				BARH120016 - I.P. DOMENICO MODUGNO	BA	NOICATTARO	Quarta	C
6278	3nl0x6bh	5	1	2024-06-17 20:20:56	6.257,18 €	Ammessa	200,00 €				FGPM03000E - LICEO CAROLINA POERIO	FG	FOGGIA	Quarta	C/S
6279	5hrwzwlb	5	1	2024-06-17 20:58:14	6.541,20 €	Ammessa	200,00 €				LETD00701Q - AMERIGO VESPUCCI	LE	GALLIPOLI	Quinta	A
6280	yhae1x3q	5	1	2024-06-17 23:55:40	6.713,22 €	Ammessa	200,00 €				TARH08000L - I.P. ELSA MORANTE	TA	TARANTO	Terza	A
6281	s89yyprr	5	1	2024-06-18 09:12:44	6.661,61 €	Ammessa	200,00 €				BARH049011 - P. CALAMANDREI	BA	BARI	Terza	L
6282	drxgq8sb	5	1	2024-06-18 09:18:06	6.114,35 €	Ammessa	200,00 €				BATF26000R - I.T.E.T. VITO SANTE LONGO	BA	POLIGNANO A MARE	Terza	C I
6283	zthxlcf6	5	1	2024-06-18 09:22:18	6.114,35 €	Ammessa	200,00 €				BATF26000R - I.T.E.T. VITO SANTE LONGO	BA	POLIGNANO A MARE	Terza	C I
6284	ipkrx8vz	5	1	2024-06-18 10:24:36	6.784,80 €	Ammessa	200,00 €				BRTF02000P - I.T.T. E. FERMI	BR	VILLA CASTELLI	Quarta	AAT
6285	ucxys70c	5	1	2024-06-18 10:37:32	6.888,05 €	Ammessa	200,00 €				BTRH05801C - A. MORO	BT	TRANI	Quarta	A
6286	m2k03a2h	5	1	2024-06-18 10:45:24	6.091,86 €	Ammessa	200,00 €				BAPM010001 - LICEO G. BIANCHI DOTTULA	BA	BARI	Quinta	AE
6287	bhfuli1y	5	1	2024-06-18 11:34:27	6.699,21 €	Ammessa	200,00 €				LETA00101A - I.I.S.S. PRESTA COLUMELLA LECCE	LE	LECCE	Quarta	B
6288	vnsvgcqb	5	1	2024-06-18 11:34:52	6.490,88 €	Ammessa	200,00 €				BARI01301N - G. GALILEI	BA	GRAVINA IN PUGLIA	Quarta	EP
6289	tqbrbt9h	5	1	2024-06-18 12:29:32	6.023,07 €	Ammessa	200,00 €				TARF04101G - SAVA FALCONE	TA	MANDURIA	Terza	A
6290	jbwtxlxf	5	1	2024-06-18 12:33:48	6.261,76 €	Ammessa	200,00 €				TARH08000L - I.P. ELSA MORANTE	TA	TARANTO	Quarta	E
6291	veszgrkw	5	1	2024-06-18 13:11:06	6.753,22 €	Ammessa	200,00 €				BATF06301G - GUGLIELMO MARCONI	BA	BARI	Quarta	TA
6292	am3bhvro	5	1	2024-06-18 16:25:45	6.525,83 €	Ammessa	200,00 €				LETF03401A - ISTITUTO TECNICO INDUSTRIALE E. FERMI	LE	LIZZANELLO	Terza	F
6293	bkl6t1xx	5	1	2024-06-18 17:05:08	6.940,45 €	Ammessa	200,00 €				LETF00301P - ALESSANO	LE	SPECCHIA	Quarta	A
6294	z4q3st4t	5	1	2024-06-18 17:39:20	6.061,54 €	Ammessa	200,00 €				BTTF06000Q - I.T.T. SEN. IANNUZZI	BT	TRANI	Terza	A
6295	f749b4vj	5	1	2024-06-18 17:42:29	6.681,32 €	Ammessa	200,00 €				FGTF13000C - I.T.T. ALTAMURA-DA VINCI	FG	DELICETO	Terza	AELN
6296	5spso8da	5	1	2024-06-18 18:17:04	6.510,33 €	Ammessa	200,00 €				BATF079015 - ITT LUIGI DELL'ERBA	BA	NOCI	Quarta	BI
6297	oaiodz2c	5	1	2024-06-18 18:37:00	6.329,80 €	Ammessa	200,00 €				BATF002014 - ITI GALILEO GALILEI	BA	GIOIA DEL COLLE	Quinta	AI
6298	u0woz9v3	5	1	2024-06-18 18:52:43	6.768,10 €	Ammessa	200,00 €				BARC054017 - LUCIANO TANDOI	BA	CORATO	Quinta	D
6299	uqhhtxy3	5	1	2024-06-18 19:10:49	6.830,81 €	Ammessa	200,00 €				FGRI01101A - I.P. G.PAVONCELLI	FG	CERIGNOLA	Terza	B
6300	wqgnwv1u	5	1	2024-06-18 19:16:34	6.993,06 €	Ammessa	200,00 €				BTPS11000D - LICEO SCIENTIFICO VALDEMARO VECCHI	BT	TRANI	Terza	C/S
6301	pjc3wlk8	5	1	2024-06-18 19:33:31	6.134,39 €	Ammessa	200,00 €				BTTD32000N - I.T.E.T. CASSANDRO FERMI NERVI	BT	BARLETTA	Quinta	B
6302	mfuyrluj	5	1	2024-06-18 19:40:29	6.276,27 €	Ammessa	200,00 €				BAPS12000B - LICEO GALILEO GALILEI	BA	BITONTO	Quarta	ALA
6303	aofhdq45	5	1	2024-06-18 19:43:26	6.763,93 €	Ammessa	200,00 €				BARI130018 - SCCOORD. IPSIA SANTARELLA	BA	BITETTO	Terza	AM
6304	cgizh8m0	5	1	2024-06-18 19:57:13	6.714,02 €	Ammessa	200,00 €				BTTD04301R - R. LOTTI-UMBERTO I TEC.TURISMO-AGRARIO	BT	ANDRIA	Quarta	D/T
6305	syirm5p1	5	1	2024-06-18 20:09:45	6.910,27 €	Ammessa	200,00 €				BATF26000R - I.T.E.T. VITO SANTE LONGO	BA	MONOPOLI	Terza	BE
6306	w0gmg976	5	1	2024-06-18 20:19:12	6.648,76 €	Ammessa	200,00 €				BRTD100004 - I.T.E.T. PANTANELLI-MONNET	BR	CAROVIGNO	Terza	AI
6307	p3e1wwjm	5	1	2024-06-18 20:23:33	6.026,92 €	Ammessa	200,00 €				BAPC05401G - ALFREDO ORIANI	BA	CORATO	Quarta	A
6308	5iajj56k	5	1	2024-06-18 21:09:53	6.397,50 €	Ammessa	200,00 €				FGPC044019 - LICEO FIANI	FG	TORREMAGGIORE	Quarta	C
6309	tdjcmngk	5	1	2024-06-18 21:34:49	6.101,50 €	Ammessa	200,00 €				BATH040009 - I.T.T. EUCLIDE-CARACCIOLO	BA	SANNICANDRO DI BARI	Terza	A
6310	9y535nws	5	1	2024-06-19 00:39:47	6.622,03 €	Ammessa	200,00 €				BARC054017 - LUCIANO TANDOI	BA	CORATO	Quinta	C
6311	cavn1rch	5	1	2024-06-19 00:51:41	6.622,03 €	Ammessa	200,00 €				BASD039013 - LICEO ARTISTICO FEDERICO II STUPOR MUNDI	BA	CORATO	Terza	A
6312	w2sqjwft	5	1	2024-06-19 08:25:51	6.390,00 €	Ammessa	200,00 €				BRTF010004 - I.T.T. G. GIORGI	BR	SAN VITO DEI NORMANNI	Quarta	CI
6313	ilm72l1p	5	1	2024-06-19 09:19:19	6.943,28 €	Ammessa	200,00 €				TARH08000L - I.P. ELSA MORANTE	TA	TARANTO	Quarta	F
6314	yipl0904	5	1	2024-06-19 09:22:02	6.577,85 €	Ammessa	200,00 €				LEPS21000C - LICEO QUINTO ENNIO	LE	GALLIPOLI	Quinta	A
6315	oys9yrjk	5	1	2024-06-19 09:25:46	6.194,37 €	Ammessa	200,00 €				BAPC18000X - LICEO CARMINE SYLOS	BA	BITONTO	Quarta	AL
6316	5fc9m53n	5	1	2024-06-19 09:31:38	6.926,06 €	Ammessa	200,00 €				FGPC160003 - LICEO LANZA-PERUGINI	FG	FOGGIA	Terza	N
6317	dmaj4e37	5	1	2024-06-19 09:52:29	6.664,29 €	Ammessa	200,00 €				LEPS04000E - LICEO A. VALLONE	LE	GALATINA	Quarta	ASA
6318	tk40db47	5	1	2024-06-19 09:54:08	6.221,04 €	Ammessa	200,00 €				LETF00301P - ALESSANO	LE	TRICASE	Quinta	A
6319	0ze163i0	5	1	2024-06-19 10:24:07	6.779,26 €	Ammessa	200,00 €				TARF044013 - I.P. F.S. CABRINI	TA	TARANTO	Quarta	B
6320	baeo5eis	5	1	2024-06-19 11:11:46	6.551,55 €	Ammessa	200,00 €				FGTA01101E - I.T. G. PAVONCELLI	FG	CERIGNOLA	Quarta	B
6321	rozcwdw3	5	1	2024-06-19 11:34:39	6.224,17 €	Ammessa	200,00 €				FGTD02000P - I.T.E.T. DANTE ALIGHIERI	FG	CERIGNOLA	Quinta	B
6322	rjrbhgd1	5	1	2024-06-19 11:43:25	6.900,81 €	Ammessa	200,00 €				LETD140007 - I.T.E. A. DE VITI DE MARCO	LE	TAURISANO	Terza	C AFMS
6323	ymofexjd	5	1	2024-06-19 11:55:41	6.674,61 €	Ammessa	200,00 €				BRPS01701T - E. MAJORANA	BR	ERCHIE	Quarta	AMB
6324	d7dlqcbm	5	1	2024-06-19 12:05:20	6.285,06 €	Ammessa	200,00 €				BATD09000L - I.T.E.T. PADRE A. M. TANNOIA	BA	CORATO	Terza	B
6325	aeui75tu	5	1	2024-06-19 12:34:14	6.203,33 €	Ammessa	200,00 €				FGTN058014 - I.T.E. TURISTICO G. LIBETTA	FG	PESCHICI	Quinta	A
6326	4nwvcrdo	5	1	2024-06-19 13:34:52	6.193,50 €	Ammessa	200,00 €				BRTD100004 - I.T.E.T. PANTANELLI-MONNET	BR	CAROVIGNO	Quinta	A AFM
6327	aemzr8bc	5	1	2024-06-19 15:22:47	6.764,83 €	Ammessa	200,00 €				FGPC180008 - LICEO ZINGARELLI-SACRO CUORE	BT	CANOSA DI PUGLIA	Terza	A
6328	hh033dpe	5	1	2024-06-19 17:12:55	6.358,53 €	Ammessa	200,00 €				TASD02000N - LICEO ARTISTICO V. CALO'	TA	GROTTAGLIE	Terza	C
6329	e14lapeq	5	1	2024-06-19 17:41:34	6.425,80 €	Ammessa	200,00 €				BARH04000D - I.P.E.O.A. DI MOLFETTA	BA	MOLFETTA	Quinta	A
6330	mpe5nspo	5	1	2024-06-19 17:48:30	6.783,44 €	Ammessa	200,00 €				TAPS18000Q - LICEO D. DE RUGGIERI	TA	MASSAFRA	Terza	F
6331	0vqcqoz6	5	1	2024-06-19 17:55:36	6.425,80 €	Ammessa	200,00 €				BAPS064019 - LICEO SCIENT. OSA LEVI-MONTALCINI	BA	MOLFETTA	Quarta	DL
6332	roamp5ia	5	1	2024-06-19 17:56:49	6.565,33 €	Ammessa	200,00 €				FGPS210002 - LICEO CHECCHIA RISPOLI-TONDI	FG	SAN SEVERO	Quarta	F
6333	ffghmbmn	5	1	2024-06-19 18:25:38	6.858,65 €	Ammessa	200,00 €				BATF06301G - GUGLIELMO MARCONI	BA	BARI	Quarta	EQA
6334	et2gaqnf	5	1	2024-06-19 18:41:32	6.869,53 €	Ammessa	200,00 €				TATF027015 - ISTITUTO TECNICO IND. EDOARDO AMALDI	TA	MASSAFRA	Quarta	C
6335	bo81o4r1	5	1	2024-06-19 19:27:44	6.946,35 €	Ammessa	200,00 €				BARH01000N - I.P.E.O.A. A. PEROTTI	BA	BARI	Terza	SA
6336	ky2hpvhw	5	1	2024-06-19 19:33:17	6.946,35 €	Ammessa	200,00 €				BARH01000N - I.P.E.O.A. A. PEROTTI	BA	BARI	Quinta	CA

N. Graduatoria	Codice Pratica	Punteggio ISEE	Punteggio Genere	Data e ora Invio	Importo ISEE	Esito_Finale	Importo Beneficio	Codice Fiscale Beneficiario	Cognome Studente	Nome Studente	Istituzione scolastica di II grado	Prov	Residenza	Classe	Sezione
6337	wc95prmg	5	1	2024-06-19 19:50:52	6.391,50 €	Ammessa	200,00 €				TATF02402P - I.T.I. FALANTO	TA	TARANTO	Quarta	A
6338	dby5spus	5	1	2024-06-19 20:31:36	6.475,29 €	Ammessa	200,00 €				FGTA03701P - I.T.T. DI SANGRO-MINUZIANO-ALBERTI	FG	SAN SEVERO	Quinta	A
6339	gv1gju43	5	1	2024-06-19 20:36:21	6.980,30 €	Ammessa	200,00 €				FGPC02101L - LICEO INDRO MONTANELLI	FG	SAN MARCO IN LAMIS	Terza	ASA
6340	r9brgvh9	5	1	2024-06-19 21:42:31	6.149,02 €	Ammessa	200,00 €				BRTF010004 - I.T.T. G. GIORGI	BR	BRINDISI	Quarta	AD
6341	053fq3a9	5	1	2024-06-19 21:53:02	6.417,41 €	Ammessa	200,00 €				FGTA03701P - I.T.T. DI SANGRO-MINUZIANO-ALBERTI	FG	SAN SEVERO	Terza	MM
6342	vxyxo7ea	5	1	2024-06-19 22:22:31	6.656,17 €	Ammessa	200,00 €				LERI02101B - I.P.S.I.A EGIDIO LANOCE	LE	ARADEO	Terza	A
6343	f4x36c1v	5	1	2024-06-19 22:28:06	6.838,73 €	Ammessa	200,00 €				BASL06000T - LICEO DE NITTIS-PASCALI	BA	BARI	Quinta	B
6344	tf6zwdrh	5	1	2024-06-19 22:51:34	6.723,15 €	Ammessa	200,00 €				BATF06301G - GUGLIELMO MARCONI	BA	BARI	Quinta	TB
6345	wfgk0y3p	5	1	2024-06-20 07:01:05	6.751,48 €	Ammessa	200,00 €				BTTD32000N - I.T.E.T. CASSANDRO FERMI NERVI	BT	MARGHERITA DI SAVOIA	Quinta	D
6346	p9itq1m9	5	1	2024-06-20 08:44:56	6.965,97 €	Ammessa	200,00 €				FGRI16000B - I.OC. MARTIN LUTHER KING	FG	SANT'AGATA DI PUGLIA	Quarta	A
6347	ijanx7a6	5	1	2024-06-20 08:49:03	6.965,97 €	Ammessa	200,00 €				FGRI16000B - I.OC. MARTIN LUTHER KING	FG	SANT'AGATA DI PUGLIA	Terza	A
6348	ega2uglf	5	1	2024-06-20 09:37:54	6.079,51 €	Ammessa	200,00 €				BTTD32000N - I.T.E.T. CASSANDRO FERMI NERVI	BT	BARLETTA	Terza	D INF
6349	n9mn5bt4	5	1	2024-06-20 09:46:59	6.954,77 €	Ammessa	200,00 €				BATL07000T - I.T.T. NERVI-GALILEI	BA	ALTAMURA	Terza	AIT
6350	pqy1zonx	5	1	2024-06-20 09:59:46	6.237,75 €	Ammessa	200,00 €				TATF044507 - LISIDE F.S. CABRINI SERALE	TA	PULSANO	Quinta	A
6351	jwr9psp4	5	1	2024-06-20 10:21:16	6.097,65 €	Ammessa	200,00 €				LETD00701Q - AMERIGO VESPUCCI	LE	GALLIPOLI	Quarta	A
6352	q9wred6t	5	1	2024-06-20 10:55:48	6.142,62 €	Ammessa	200,00 €				BARH12050E - I.P. DOMENICO MODUGNO (SERALE)	BA	MOLA DI BARI	Quarta	A ENO
6353	sp7sl7uy	5	1	2024-06-20 10:57:08	6.546,53 €	Ammessa	200,00 €				LETF03401A - ISTITUTO TECNICO INDUSTRIALE E. FERMI	LE	SAN CESARIO DI LECCE	Quarta	A
6354	rryirhkw	5	1	2024-06-20 10:57:14	6.939,01 €	Ammessa	200,00 €				TAPC070005 - LICEO ARISTOSSENO	TA	TARANTO	Quinta	M
6355	sha76g6y	5	1	2024-06-20 11:27:57	6.092,06 €	Ammessa	200,00 €				TATF03801G - I.I.S. A. RIGHI - ISTITUTO TECNICO	TA	TARANTO	Quarta	M
6356	nv5ctqiy	5	1	2024-06-20 12:00:14	6.593,51 €	Ammessa	200,00 €				BTRI050008 - I.P. ARCHIMEDE	BT	BARLETTA	Quarta	MTA
6357	e3wrhyum	5	1	2024-06-20 12:34:32	6.138,69 €	Ammessa	200,00 €				PZTD011025 - I.T.E. "C. D'ERRICO" PALAZZO SAN G.	BT	SPINAZZOLA	Terza	A
6358	vfsp4k8s	5	1	2024-06-20 14:52:57	6.446,08 €	Ammessa	200,00 €				FGPC180008 - LICEO ZINGARELLI-SACRO CUORE	BT	CANOSA DI PUGLIA	Quarta	CS
6359	jb3orupq	5	1	2024-06-20 15:17:45	6.161,05 €	Ammessa	200,00 €				BARM05301G - ISTITUTO PROFESSIONALE LUIGI RUSSO	BA	MONOPOLI	Quarta	A
6360	4o95qo89	5	1	2024-06-20 16:16:58	6.278,85 €	Ammessa	200,00 €				LERC031019 - IST.PROFESSIONALEDE PACE-LECCE	LE	MARTIGNANO	Terza	BOG
6361	actub10y	5	1	2024-06-20 16:25:03	6.488,05 €	Ammessa	200,00 €				CBIS023004 - "E. MAJORANA"	FG	TORREMAGGIORE	Terza	C
6362	zvsfa8s6	5	1	2024-06-20 17:00:46	6.811,93 €	Ammessa	200,00 €				BAPC13000V - LICEO CLASSICO Q. ORAZIO FLACCO	BA	BARI	Terza	F
6363	9a440kkx	5	1	2024-06-20 17:56:38	6.508,51 €	Ammessa	200,00 €				BATD105005 - ITC A.VOLTA	BA	BARI	Terza	D
6364	435c6bad	5	1	2024-06-20 18:41:30	6.421,41 €	Ammessa	200,00 €				BATL071514 - ITET ANELLI-PINTO SERALE	BA	CASTELLANA GROTTE	Terza	C
6365	5fx3grr96	5	1	2024-06-20 19:19:59	6.877,18 €	Ammessa	200,00 €				LERI02101B - I.P.S.I.A EGIDIO LANOCE	LE	TAURISANO	Terza	A
6366	cqhe9qtu	5	1	2024-06-20 19:25:07	6.766,50 €	Ammessa	200,00 €				BATF06701V - A. VOLTA	BA	BITONTO	Quarta	A
6367	w56j3o42	5	1	2024-06-20 19:43:20	6.391,12 €	Ammessa	200,00 €				BTPS390004 - I.OC. MAZZINI-DE CESARE-FERMI-LICEO FE	BT	MINERVINO MURGE	Quarta	A
6368	3uddkwgf	5	1	2024-06-20 20:01:14	6.707,35 €	Ammessa	200,00 €				BAPS01601X - LICEO SCIENTIFICO	BA	SANTERAMO IN COLLE	Terza	C
6369	i1sdlmhq	5	1	2024-06-20 22:19:18	6.347,30 €	Ammessa	200,00 €				TATD039026 - IST. TECNICO BELLISARIO	TA	GINOSA	Terza	A
6370	zjdk78sh	5	1	2024-06-20 22:40:31	6.503,38 €	Ammessa	200,00 €				BASL06000T - LICEO DE NITTIS-PASCALI	BA	BARI	Terza	F
6371	uuyxz97k	5	1	2024-06-20 23:33:57	6.305,96 €	Ammessa	200,00 €				BARC03701D - R. GORJUX- N.TRIDENTE	BA	BARI	Terza	D
6372	00qsvv5f	5	1	2024-06-21 09:01:51	6.277,97 €	Ammessa	200,00 €				LEPC120003 - LICEO GALILEO GALILEI	LE	NARDO'	Terza	A
6373	briciiog	5	1	2024-06-21 09:15:13	6.540,57 €	Ammessa	200,00 €				BARA06701A - G. DE GEMMIS	BA	TERLIZZI	Terza	B AGRO
6374	y16gl77y	5	1	2024-06-21 09:19:26	6.625,99 €	Ammessa	200,00 €				BRRC00801G - IPSC DE MARCO FRANCAVILLA F.NA	BR	FRANCAVILLA FONTANA	Terza	A
6375	b94icys8	5	1	2024-06-21 09:31:21	6.643,86 €	Ammessa	200,00 €				BTTD05801E - A. MORO	BT	TRANI	Quarta	C
6376	7dubnta0	5	1	2024-06-21 09:34:52	6.087,48 €	Ammessa	200,00 €				BTTD043018 - R. LOTTI-UMBERTO I TEC.TURISMO-AGRARIO	BT	ANDRIA	Quinta	CT
6377	6oa5m506	5	1	2024-06-21 09:37:14	6.865,64 €	Ammessa	200,00 €				BAPC24000A - LICEO G. GALILEI - M. CURIE	BA	MONOPOLI	Terza	BSA
6378	sh5em82v	5	1	2024-06-21 09:48:55	6.978,97 €	Ammessa	200,00 €				BATD220004 - I.T.E. VITALE GIORDANO	BA	BITONTO	Quarta	C
6379	gr2ohmib	5	1	2024-06-21 09:50:28	6.023,25 €	Ammessa	200,00 €				LERH03000N - I.P. N. MOCCIA	LE	NARDO'	Quarta	A
6380	xn1k576n	5	1	2024-06-21 10:28:56	6.577,15 €	Ammessa	200,00 €				TATF03801G - I.I.S. A. RIGHI - ISTITUTO TECNICO	TA	TARANTO	Terza	B
6381	1zt4490x	5	1	2024-06-21 11:03:50	6.285,32 €	Ammessa	200,00 €				LETF03701T - ISTITUTO TECNICO TECNOLOGICO - GALATONE	LE	COPERTINO	Quarta	E
6382	krarmx6q	5	1	2024-06-21 11:46:25	6.106,82 €	Ammessa	200,00 €				TASD02001P - LICEO ARTISTICO V. CALO'	BR	ERCHIE	Terza	E
6383	p15dpuo6	5	1	2024-06-21 11:52:43	6.106,82 €	Ammessa	200,00 €				TATD026013 - L. EINAUDI	BR	ERCHIE	Quinta	A
6384	19408hmn	5	1	2024-06-21 11:53:31	6.417,32 €	Ammessa	200,00 €				MTTD06000B - I.T.COMM.GEOM."LOPERFIDO - OLIVETTI"-MT	BA	GRAVINA IN PUGLIA	Terza	ATL
6385	arogjkan	5	1	2024-06-21 11:54:41	6.197,29 €	Ammessa	200,00 €				BATA024029 - BASILE CARAMIA	BA	LOCOROTONDO	Terza	B
6386	kpd5ycuu	5	1	2024-06-21 12:13:17	6.545,88 €	Ammessa	200,00 €				BTRC03601A - IPSC - IPSAM COSMAI	BT	TRANI	Terza	AV
6387	j2zepb1j	5	1	2024-06-21 12:23:06	6.274,31 €	Ammessa	200,00 €				BTRH053019 - I.P. A. MORO	BT	MARGHERITA DI SAVOIA	Terza	M/S
6388	zfrt54be	5	1	2024-06-21 12:30:06	6.995,06 €	Ammessa	200,00 €				LEPS00301L - LICEO SCIENTIFICO	LE	CASARANO	Quarta	AL
6389	7id148w8	5	1	2024-06-21 13:56:42	6.174,56 €	Ammessa	200,00 €				LETF003514 - I.T. CORSO SERALE ALESSANO	LE	PRESICCE-ACQUARICA	Quarta	S(SERALE)
6390	1gqbvh54	5	1	2024-06-21 14:59:39	6.000,26 €	Ammessa	200,00 €				LETD00701Q - AMERIGO VESPUCCI	LE	GALLIPOLI	Terza	A
6391	zgf7o545	5	1	2024-06-21 16:09:53	6.272,07 €	Ammessa	200,00 €				TAPS070008 - LICEO G. MOSCATI	TA	GROTTAGLIE	Quarta	A
6392	ap985sge	5	1	2024-06-21 16:15:05	6.926,42 €	Ammessa	200,00 €				LESL03000R - LICEO CIARDO - PELLEGRINO	LE	LEVERANO	Quarta	G
6393	18rcuy6x	5	1	2024-06-21 16:34:30	6.849,62 €	Ammessa	200,00 €				BTTD32000N - I.T.E.T. CASSANDRO FERMI NERVI	BT	MARGHERITA DI SAVOIA	Quinta	D
6394	zpjj0hzy	5	1	2024-06-21 16:37:53	6.484,64 €	Ammessa	200,00 €				LESL03302A - LICEO ARTISTICO E MUSICALE GIANNELLI	LE	CASARANO	Quinta	D
6395	qoxb1h0u	5	1	2024-06-21 17:06:28	6.466,59 €	Ammessa	200,00 €				FGRC00801T - I.P. L.EINAUDI	FG	TROIA	Quarta	N
6396	r844zihf	5	1	2024-06-21 17:21:17	6.486,83 €	Ammessa	200,00 €				BRTD01101P - IST. TECNICO ECONOMICO E.FERDINANDO	BR	MESAGNE	Terza	B
6397	eb9cayjg	5	1	2024-06-21 17:42:42	6.868,89 €	Ammessa	200,00 €				TAPS006012 - LICEO SCIENTIFICO ALBERT EINSTEIN	TA	PALAGIANELLO	Quinta	A
6398	o211imgu	5	1	2024-06-21 18:01:52	6.683,37 €	Ammessa	200,00 €				BATD09000L - I.T.E.T. PADRE A. M. TANNOIA	BA	CORATO	Terza	BAFM
6399	4f00i1yf	5	1	2024-06-21 18:37:25	6.037,50 €	Ammessa	200,00 €				TATF090501 - A.PACINOTTI - SERALE	TA	TARANTO	Terza	A
6400	rwvpzie6	5	1	2024-06-21 18:49:25	6.428,20 €	Ammessa	200,00 €				TATF09000G - I.T.T. A. PACINOTTI	TA	TARANTO	Quinta	E
6401	bt4ezg6j	5	1	2024-06-21 19:02:34	6.473,33 €	Ammessa	200,00 €				LETE010002 - I.T.E.T. G. DELEDDA	LE	LECCE	Quinta	SIA
6402	s7pg0tww	5	1	2024-06-21 20:04:47	6.499,31 €	Ammessa	200,00 €				FGTF04801T - I.T.T. AUGUSTO RIGHI	BT	TRINITAPOLI	Quarta	BI
6403	5d6n2buk	5	1	2024-06-21 20:50:01	6.892,52 €	Ammessa	200,00 €				TARI02401R - IPSIA ARCHIMEDE	TA	TARANTO	Quarta	G
6404	mgjpckw0	5	1	2024-06-21 21:37:49	6.228,02 €	Ammessa	200,00 €				LEPC120003 - LICEO GALILEO GALILEI	LE	NARDO'	Quarta	B
6405	8c7i4yd1	5	1	2024-06-22 10:46:12	6.053,75 €	Ammessa	200,00 €				LESL03000R - LICEO CIARDO - PELLEGRINO	LE	LECCE	Terza	G
6406	28u89oj2	5	1	2024-06-22 10:50:54	6.756,58 €	Ammessa	200,00 €				BTPS08000V - LICEO SCIENTIFICO RICCARDO NUZZI	BT	ANDRIA	Quarta	B
6407	jmkbgj5c	5	1	2024-06-22 12:30:13	6.560,07 €	Ammessa	200,00 €				TATF09000G - I.T.T. A. PACINOTTI	TA	TARANTO	Quarta	B
6408	9malc0o7	5	1	2024-06-22 17:35:11	6.725,71 €	Ammessa	200,00 €				BATF06401B - IST. TECN. TECNOLOGICO FERRARIS	BA	GIOVINAZZO	Quinta	BI

Bollettino Ufficiale della Regione Puglia - n. 86 del 24-10-2024

73003

PR Puglia FESR-FSE+ 2021-2027
Priorità: 6. Istruzione e Formazione
Obiettivo specifico: ESO4.6

Azione 6.3 interventi per garantire l'accesso universale all'istruzione
Sub Azione 6.3.5 Diritto allo studio e all'inclusione scolastica

N. Graduatoria	Codice Pratica	Punteggio ISEE	Punteggio Genere	Data e ora Invio	Importo ISEE	Esito_Finale	Importo Beneficio	Codice Fiscale Beneficiario	Cognome Studente	Nome Studente	Istituzione scolastica di II grado	Prov	Residenza	Classe	Sezione
6409	l6d477ht	5	1	2024-06-22 20:47:43	6.502,10 €	Ammessa	200,00 €				BATL07000T - I.T.T. NERVI-GALILEI	BA	ALTAMURA	Quarta	BI
6410	ma5u10t2	5	1	2024-06-23 10:53:41	6.595,28 €	Ammessa	200,00 €				BAPM010001 - LICEO G. BIANCHI DOTTULA	BA	BARI	Terza	BL
6411	1nz08n1p	5	1	2024-06-23 14:25:15	6.824,59 €	Ammessa	200,00 €				TAPS042015 - LICEO MARIA PIA	TA	TARANTO	Quinta	A
6412	ucuerlxn	5	1	2024-06-23 17:52:32	6.685,15 €	Ammessa	200,00 €				FGPS040004 - LICEO SCIENTIFICO G. MARCONI	FG	FOGGIA	Quarta	E
6413	xw0wg4ym	5	1	2024-06-23 18:43:11	6.467,78 €	Ammessa	200,00 €				FGPS05801A - LICEO SCIENTIFICO G. LIBETTA	FG	PESCHICI	Quarta	A
6414	c4stu5rp	5	1	2024-06-23 21:47:55	6.241,55 €	Ammessa	200,00 €				FGTF059018 - I.T.T. FERMI-ROTUNDI-EUCLIDE	FG	MANFREDONIA	Terza	E
6415	zn379vmo	5	1	2024-06-23 23:56:33	6.908,88 €	Ammessa	200,00 €				TAPS03000T - LICEO SCIENTIFICO G. BATTAGLINI	TA	PULSANO	Quarta	C
6416	i7vuuthp	5	1	2024-06-24 08:16:07	6.729,40 €	Ammessa	200,00 €				BAPC24000A - LICEO G. GALILEI - M. CURIE	BA	MONOPOLI	Terza	A
6417	lk5mfs1p	5	1	2024-06-24 11:50:27	6.836,89 €	Ammessa	200,00 €				BTRI023022 - I.P. S. STAFFA-TRINITAPOLI	BT	TRINITAPOLI	Terza	P
6418	yk5guez7	5	1	2024-06-24 11:52:51	6.604,91 €	Ammessa	200,00 €				FGRI020004 - I.P. ANTONIO PACINOTTI	FG	FOGGIA	Terza	A
6419	seprm15x	5	1	2024-06-24 12:03:47	6.922,95 €	Ammessa	200,00 €				BTRH05801C - A. MORO	BT	BARLETTA	Terza	C
6420	60ov2oe6	5	1	2024-06-24 12:05:36	6.936,07 €	Ammessa	200,00 €				LETD140007 - I.T.E. A. DE VITI DE MARCO	LE	RUFFANO	Quarta	AT
6421	jpe5srmd	5	1	2024-06-24 12:12:01	6.496,70 €	Ammessa	200,00 €				BTPC210007 - LICEO F. DE SANCTIS	BT	TRANI	Quarta	C
6422	uw664q8e	5	1	2024-06-24 12:34:59	6.281,52 €	Ammessa	200,00 €				FGPS08000E - LICEO ALBERT EINSTEIN	BT	SAN FERDINANDO DI PUGLIA	Terza	L
6423	uic9rrd5	5	1	2024-06-24 15:20:05	6.076,70 €	Ammessa	200,00 €				BRTH020006 - I.T.E.TCARNARO-MARCONI-FLACCO-BELLUZZI	BR	BRINDISI	Quinta	ASIA
6424	z0x0364r	5	1	2024-06-24 16:29:34	6.840,51 €	Ammessa	200,00 €				FGTD08000A - I.T.E.T. BLAISE PASCAL	FG	FOGGIA	Terza	C
6425	1amllao7	5	1	2024-06-24 17:05:57	6.157,47 €	Ammessa	200,00 €				BRTD01000T - I.T.E. G. CALO'	BR	FRANCAVILLA FONTANA	Terza	E
6426	e6kjmivn	5	1	2024-06-24 17:12:30	6.352,72 €	Ammessa	200,00 €				BTPS05301G - LICEO A. MORO	BT	TRINITAPOLI	Quarta	D
6427	1m58468n	5	1	2024-06-24 17:37:50	6.054,66 €	Ammessa	200,00 €				BTTD32000N - I.T.E.T. CASSANDRO FERMI NERVI	BT	BARLETTA	Terza	E
6428	1o8jymtq	5	1	2024-06-24 17:49:44	6.884,45 €	Ammessa	200,00 €				BTRH05801C - A. MORO	BT	TRANI	Quarta	A
6429	cnutzhk5	5	1	2024-06-24 17:57:50	6.298,12 €	Ammessa	200,00 €				BAPM05000B - LICEO DON LORENZO MILANI	BA	PALO DEL COLLE	Quinta	A/M
6430	1z5wqt1a	5	1	2024-06-24 18:00:11	6.810,49 €	Ammessa	200,00 €				BATF230001 - I.T.T. PANETTI-PITAGORA	BA	BARI	Quarta	C
6431	758gqwhg	5	1	2024-06-24 18:23:31	6.250,67 €	Ammessa	200,00 €				LERH00101P - I.I.S.S. PRESTA COLUMELLA LECCE	LE	ARNESANO	Terza	B ENO
6432	xzrcz1jt	5	1	2024-06-24 18:41:18	6.993,01 €	Ammessa	200,00 €				FGTD01050D - I.T.E. A. FRACCACRETA SERALE	FG	LESINA	Quinta	A
6433	7y0mlsaf	5	1	2024-06-24 18:44:56	6.621,25 €	Ammessa	200,00 €				FGTA01101E - I.T. G. PAVONCELLI	FG	CERIGNOLA	Quarta	A
6434	6kraw6kh	5	1	2024-06-24 20:15:37	6.504,63 €	Ammessa	200,00 €				FGPS210002 - LICEO CHECCHIA RISPOLI-TONDI	FG	SAN SEVERO	Terza	F
6435	yi74lnbl	5	1	2024-06-25 10:06:13	6.110,15 €	Ammessa	200,00 €				LERH00101P - I.I.S.S. PRESTA COLUMELLA LECCE	LE	LECCE	Quinta	BENO
6436	1r7rhxck	5	1	2024-06-25 10:43:37	6.680,71 €	Ammessa	200,00 €				FGTE030506 - I.T.E.T.NOTAR.-ROSATI-GIANN.-MASI SERALE	FG	TROIA	Terza	A
6437	xppya34v	5	1	2024-06-25 11:11:50	6.656,25 €	Ammessa	200,00 €				BATD013018 - VITTORIO BACHELET	BA	GRAVINA IN PUGLIA	Terza	IL
6438	w4d3ligc	5	1	2024-06-25 11:40:34	6.373,38 €	Ammessa	200,00 €				BARI130007 - I.P. L. SANTARELLA - DE LILLA	BA	BARI	Quarta	D
6439	phuu9aqa	5	1	2024-06-25 11:52:24	6.315,08 €	Ammessa	200,00 €				FGTD044029 - I.T.E. LECCISOTTI - TORREMAGGIORE	FG	TORREMAGGIORE	Quarta	B
6440	9qzczskj	5	1	2024-06-25 11:59:52	6.287,52 €	Ammessa	200,00 €				FGPS010008 - LICEO SCIENTIFICO A. VOLTA	FG	FOGGIA	Quarta	D
6441	6n3q6x4j	5	1	2024-06-25 14:59:19	6.143,35 €	Ammessa	200,00 €				BATD02902V - I.I.S.S. TOMMASO FIORE - MODUGNO	BA	BARI	Terza	ET
6442	6au0mf6j	5	1	2024-06-25 16:26:19	6.960,45 €	Ammessa	200,00 €				BATF06401B - IST. TECN. TECNOLOGICO FERRARIS	BA	MOLFETTA	Terza	BM
6443	xcmo9zjv	5	1	2024-06-25 17:29:33	6.614,73 €	Ammessa	200,00 €				TATF09000G - I.T.T. A. PACINOTTI	TA	TARANTO	Terza	B
6444	2p98xbsr	5	1	2024-06-25 17:49:18	6.325,20 €	Ammessa	200,00 €				TATF090501 - A.PACINOTTI - SERALE	TA	TARANTO	Terza	A
6445	ehqrqxjw	5	1	2024-06-25 18:00:37	6.465,10 €	Ammessa	200,00 €				BARH120016 - I.P. DOMENICO MODUGNO	BA	RUTIGLIANO	Terza	CENO
6446	wo8p9itj	5	1	2024-06-25 18:26:26	6.115,61 €	Ammessa	200,00 €				BTRI05052Q - IPSIA ARCHIMEDE - BARLETTA SERALE	BT	TRANI	Quinta	A
6447	ruuudgxk	5	1	2024-06-25 18:29:30	6.199,92 €	Ammessa	200,00 €				BRTD01101P - IST. TECNICO ECONOMICO E.FERDINANDO	BR	MESAGNE	Quinta	B
6448	wez33f84	5	1	2024-06-25 19:13:43	6.188,77 €	Ammessa	200,00 €				LEPC03000R - LICEO G. PALMIERI	LE	MONTERONI DI LECCE	Quinta	A
6449	jbi5llui	5	1	2024-06-25 19:56:47	6.439,92 €	Ammessa	200,00 €				LEPS05201T - LICEO L. DA VINCI	LE	MAGLIE	Quarta	D
6450	i50sx0hm	5	1	2024-06-25 21:47:40	6.680,98 €	Ammessa	200,00 €				TAPC070005 - LICEO ARISTOSSENO	TA	TARANTO	Terza	N
6451	da5q1epx	5	1	2024-06-25 23:22:03	6.092,21 €	Ammessa	200,00 €				LETD04901T - IST.TECNICO COMM.LE MICHELE LAPORTA	LE	ARADEO	Terza	ATUR
6452	t1tt65kg	5	1	2024-06-26 09:55:25	6.714,49 €	Ammessa	200,00 €				FGRC04601L - I.P.S.C. A. OLIVETTI - ORTA NOVA	FG	ORTA NOVA	Quarta	A COMM
6453	l1jx4x0m	5	1	2024-06-26 10:01:48	6.264,99 €	Ammessa	200,00 €				BATF079015 - ITT LUIGI DELL'ERBA	BA	TURI	Quarta	C/I
6454	vucatsgj	5	1	2024-06-26 10:57:45	6.177,75 €	Ammessa	200,00 €				BARI01301N - G. GALILEI	BA	GRAVINA IN PUGLIA	Quinta	5
6455	5uah7apz	5	1	2024-06-26 11:22:03	6.376,02 €	Ammessa	200,00 €				FGRH100008 - I.P. ANNESSO CONV. BONGHI	FG	SAN SEVERO	Quinta	B
6456	8jgibmfz	5	1	2024-06-26 11:46:29	6.023,73 €	Ammessa	200,00 €				FGTA01101E - I.T. G. PAVONCELLI	FG	CERIGNOLA	Sesta	A
6457	k3snl1oe	5	1	2024-06-26 11:56:54	6.141,59 €	Ammessa	200,00 €				LETD039017 - IST.TECN.COMM.LEV.BACHELETCOPERTINO	LE	VEGLIE	Terza	C
6458	s5duwdpp	5	1	2024-06-26 15:42:25	6.770,85 €	Ammessa	200,00 €				FGPS210002 - LICEO CHECCHIA RISPOLI-TONDI	FG	SAN SEVERO	Quarta	D
6459	8935xeg1	5	1	2024-06-26 17:31:48	6.266,96 €	Ammessa	200,00 €				FGPM05000Q - LICEO MARIA IMMACOLATA	FG	SAN GIOVANNI ROTONDO	Terza	A
6460	y837qfy4	5	1	2024-06-26 17:58:08	6.114,46 €	Ammessa	200,00 €				BTPS11000D - LICEO SCIENTIFICO VALDEMARO VECCHI	BT	TRANI	Quinta	A
6461	ee3eh5mx	5	1	2024-06-26 18:46:00	6.624,12 €	Ammessa	200,00 €				BTPS15000X - LICEO CARLO CAFIERO	BT	BARLETTA	Terza	H
6462	knyfo9sy	5	1	2024-06-26 18:59:03	6.047,94 €	Ammessa	200,00 €				BRRH01000Q - I.P.E.O.A.S. PERTINI	BR	MESAGNE	Terza	F
6463	iuyisg9a	5	1	2024-06-26 19:38:57	6.975,00 €	Ammessa	200,00 €				BATD071018 - ITE SANDRO PERTINI-PINTO	BA	PUTIGNANO	Quinta	B
6464	4vr89gts	5	1	2024-06-26 20:01:34	6.564,83 €	Ammessa	200,00 €				BARH04000D - I.P.E.O.A. DI MOLFETTA	BA	MODUGNO	Quinta	C
6465	b8kex9e3	5	1	2024-06-27 09:33:04	6.493,43 €	Ammessa	200,00 €				BATF06701V - A. VOLTA	BA	BITONTO	Terza	A
6466	91il5dm2	5	1	2024-06-27 09:48:35	6.450,39 €	Ammessa	200,00 €				TARH08000L - I.P. ELSA MORANTE	TA	MARTINA FRANCA	Terza	D
6467	c15e5bo2	5	1	2024-06-27 10:40:37	6.263,15 €	Ammessa	200,00 €				BATD04000G - I.T.E.T. GAETANO SALVEMINI	BA	TERLIZZI	Quarta	BSIA
6468	dggy74tq	5	1	2024-06-27 11:43:18	6.423,58 €	Ammessa	200,00 €				FGTD00101A - I.T.E. G.T. GIORDANI	FG	MONTE SANT'ANGELO	Quarta	A
6469	lsqf3ton	5	1	2024-06-27 11:44:09	6.753,25 €	Ammessa	200,00 €				LEPS01000P - LICEO SCIENTIFICO COSIMO DE GIORGI	LE	CAMPI SALENTINA	Quarta	B
6470	qam274vp	5	1	2024-06-27 11:46:15	6.838,39 €	Ammessa	200,00 €				LEPS07000A - LICEO GIULIETTA BANZI BAZOLI	LE	LECCE	Quarta	A
6471	vqzophwl	5	1	2024-06-27 15:17:21	6.657,07 €	Ammessa	200,00 €				BTTD32000N - I.T.E.T. CASSANDRO FERMI NERVI	BT	BARLETTA	Terza	A
6472	y24jjpwi	5	1	2024-06-27 17:19:32	6.155,41 €	Ammessa	200,00 €				TATF09000G - I.T.T. A. PACINOTTI	TA	TARANTO	Terza	F
6473	g61132zr	5	1	2024-06-27 17:31:49	6.928,27 €	Ammessa	200,00 €				FGTF17000V - I.T.E.T. LUIGI DI MAGGIO	FG	SAN MARCO IN LAMIS	Terza	A
6474	c3yr5vxx	5	1	2024-06-27 18:33:32	6.667,72 €	Ammessa	200,00 €				BATF06701V - A. VOLTA	BA	BITONTO	Quinta	A
6475	r6ydtpth	5	1	2024-06-27 18:58:59	6.704,49 €	Ammessa	200,00 €				TARF044013 - I.P. F.S. CABRINI	TA	TARANTO	Quinta	B
6476	v816up4b	5	1	2024-06-27 19:12:57	6.987,89 €	Ammessa	200,00 €				FGPS08000E - LICEO ALBERT EINSTEIN	FG	CERIGNOLA	Terza	G
6477	q4xm18if	5	1	2024-06-27 19:15:49	6.019,65 €	Ammessa	200,00 €				BAPC23000Q - LICEI SYLOS - FIORE	BA	TERLIZZI	Quinta	A
6478	99cx51dn	5	1	2024-06-27 19:18:44	6.890,88 €	Ammessa	200,00 €				TARC03901T - ISTITUTO PROF.LE PERRONE	TA	MOTTOLA	Quinta	L
6479	1q1bdxgp	5	1	2024-06-27 19:33:54	6.444,05 €	Ammessa	200,00 €				TAPS03801D - I.I.S. A. RIGHI - LICEO	TA	TARANTO	Quinta	AL
6480	kurdbi0m	5	1	2024-06-27 19:44:50	6.562,47 €	Ammessa	200,00 €				BTTD32000N - I.T.E.T. CASSANDRO FERMI NERVI	BT	BARLETTA	Terza	F

N. Graduatoria	Codice Pratica	Punteggio ISEE	Punteggio Genere	Data e ora Invio	Importo ISEE	Esito_Finale	Importo Beneficio	Codice Fiscale Beneficiario	Cognome Studente	Nome Studente	Istituzione scolastica di II grado	Prov	Residenza	Classe	Sezione
6481	psc4gic1	5	1	2024-06-27 19:51:53	6.353,43 €	Ammessa	200,00 €				BRTF01701X - ITI -E. MAJORANA - BRINDISI	BR	BRINDISI	Quarta	BSAN
6482	01zsrbpv	5	1	2024-06-27 22:18:51	6.214,89 €	Ammessa	200,00 €				BATF079015 - ITT LUIGI DELL'ERBA	BA	MONOPOLI	Quinta	E
6483	tkb9p7oq	5	1	2024-06-27 22:48:29	6.834,96 €	Ammessa	200,00 €				LERH00101P - I.I.S.S. PRESTA COLUMELLA LECCE	LE	LECCE	Terza	A ENO
6484	o1jln82a	5	1	2024-06-28 09:29:36	6.405,57 €	Ammessa	200,00 €				FGTF13000C - I.T.T. ALTAMURA-DA VINCI	FG	FOGGIA	Quarta	A
6485	dzxpl3e8	5	1	2024-06-28 10:16:47	6.297,86 €	Ammessa	200,00 €				BARH04000D - I.P.E.O.A. DI MOLFETTA	BA	GIOVINAZZO	Quinta	A
6486	bqq0j6fw	5	1	2024-06-28 11:24:56	6.113,15 €	Ammessa	200,00 €				BTRF04451C - GIUSEPPE COLASANTO - SERALE	BT	ANDRIA	Quarta	A
6487	782r8gmw	5	1	2024-06-28 11:45:22	6.076,02 €	Ammessa	200,00 €				BTSL04401N - LICEO ARTISTICO GIUSEPPE COLASANTO	BT	ANDRIA	Quinta	B
6488	7oh2zrl2	5	1	2024-06-28 12:51:43	6.681,87 €	Ammessa	200,00 €				BTPS15000X - LICEO CARLO CAFIERO	BT	BARLETTA	Quinta	I
6489	jeyu5uwu	5	1	2024-06-28 16:24:10	6.841,91 €	Ammessa	200,00 €				BARH120016 - I.P. DOMENICO MODUGNO	BA	NOICATTARO	Terza	C
6490	l0x0hw9m	5	1	2024-06-28 17:45:10	6.489,25 €	Ammessa	200,00 €				BAPS05901T - M. POLO	BA	BARI	Quarta	G
6491	daubywm0	5	1	2024-06-28 19:22:34	6.362,08 €	Ammessa	200,00 €				TARI04101E - FALCONE	TA	SAN MARZANO DI SAN GIUSEPPE	Quinta	MAT
6492	cyffla0z	5	1	2024-06-28 19:24:06	6.939,22 €	Ammessa	200,00 €				LERC04201Q - I.S.I.S.S. L. SCARAMBONE - LECCE -	LE	SQUINZANO	Quinta	AODO
6493	0ixilvxr	5	1	2024-06-28 20:07:58	6.206,06 €	Ammessa	200,00 €				LETF00301P - ALESSANO	LE	CORSANO	Terza	A
6494	7dgw1rai	5	1	2024-06-29 07:26:04	6.847,97 €	Ammessa	200,00 €				BATH040009 - I.T.T. EUCLIDE-CARACCIOLO	BA	ACQUAVIVA DELLE FONTI	Quinta	ALCA
6495	4460tm8q	5	1	2024-06-29 11:20:56	6.259,09 €	Ammessa	200,00 €				BAPM04000R - LICEO SAN BENEDETTO	BA	MOLA DI BARI	Terza	BSU
6496	y1p2n9hl	5	1	2024-06-29 12:00:15	6.956,77 €	Ammessa	200,00 €				TATD026013 - L. EINAUDI	TA	MANDURIA	Quinta	B
6497	1r5z3s3k	5	1	2024-06-29 14:18:14	6.418,56 €	Ammessa	200,00 €				LEPS01000P - LICEO SCIENTIFICO COSIMO DE GIORGI	LE	CAMPI SALENTINA	Quinta	L
6498	l3gwzcfe	5	1	2024-06-29 16:57:18	6.085,66 €	Ammessa	200,00 €				FGPS08000E - LICEO ALBERT EINSTEIN	FG	CERIGNOLA	Terza	I
6499	loyqddx9	5	1	2024-06-29 19:28:13	6.007,67 €	Ammessa	200,00 €				BAPC18000X - LICEO CARMINE SYLOS	BA	BITONTO	Quarta	AL
6500	siaw7tyw	5	1	2024-06-29 21:35:52	6.017,35 €	Ammessa	200,00 €				BTRA00701B - I.I.S.S. L. EINAUDI	BT	CANOSA DI PUGLIA	Terza	AA
6501	ct7awvkt	5	1	2024-06-29 23:03:06	6.122,76 €	Ammessa	200,00 €				BTRC03601A - IPSC - IPSAM COSMAI	BT	BISCEGLIE	Terza	CS
6502	ml3lhaws	5	1	2024-06-30 10:42:29	6.071,99 €	Ammessa	200,00 €				LETF006016 - CASARANO	LE	PRESICCE-ACQUARICA	Quarta	CI
6503	9ddlygc3	5	1	2024-06-30 11:17:22	6.664,60 €	Ammessa	200,00 €				BRTF02000P - I.T.T. E. FERMI	TA	GROTTAGLIE	Terza	AIA
6504	f8wcy6me	5	1	2024-06-30 17:45:59	6.871,35 €	Ammessa	200,00 €				BRTH020006 - I.T.E.TCARNARO-MARCONI-FLACCO-BELLUZZI	BR	BRINDISI	Terza	CAIM
6505	rcnrap78	5	1	2024-06-30 18:38:40	6.006,39 €	Ammessa	200,00 €				LETD039017 - IST.TECN.COMM.LEV.BACHELETCOPERTINO	LE	LEVERANO	Quarta	DT
6506	u4xme8tc	5	1	2024-06-30 21:04:59	6.001,80 €	Ammessa	200,00 €				TATD08000P - I.T.E. PITAGORA	TA	TARANTO	Terza	B
6507	gja3d3o3	5	1	2024-06-30 22:03:47	6.728,14 €	Ammessa	200,00 €				BAPS05901T - M. POLO	BA	TRIGGIANO	Quarta	FL
6508	2looapgy	5	1	2024-07-01 09:42:54	6.867,89 €	Ammessa	200,00 €				LEPS23000N - LICEO DON TONINO BELLO	LE	COPERTINO	Quinta	BM
6509	838pnody	5	1	2024-07-01 12:17:02	6.482,20 €	Ammessa	200,00 €				BRTH020006 - I.T.E.TCARNARO-MARCONI-FLACCO-BELLUZZI	LE	VEGLIE	Quarta	CMNA
6510	3rb8jxs8	5	1	2024-07-01 14:31:10	6.942,83 €	Ammessa	200,00 €				TARH070002 - I.P.S.E.O.A. MEDITERRANEO	TA	PULSANO	Quinta	A
6511	so3yz6dq	5	1	2024-07-01 18:04:25	6.846,12 €	Ammessa	200,00 €				BATE04901E - ITT E.DI SAVOIA-ITC CALAMANDREI	BA	BARI	Quinta	E
6512	k0bxsj5y	5	1	2024-07-01 18:29:10	6.405,92 €	Ammessa	200,00 €				BRPS01101V - LICEO SCIENTIFICO COREUTICO E.FERDINANDO	BR	MESAGNE	Terza	C
6513	yfixfz3i	5	1	2024-07-01 18:45:29	6.914,30 €	Ammessa	200,00 €				BATD01601Q - NICOLA DELL'ANDRO	BA	SANTERAMO IN COLLE	Terza	A
6514	3f5uolsy	5	1	2024-07-01 18:52:04	6.789,15 €	Ammessa	200,00 €				BATD02000A - I.T.E. F. M. GENCO	BA	ALTAMURA	Terza	A
6515	u3znznka	5	1	2024-07-01 19:19:16	6.964,36 €	Ammessa	200,00 €				BRTF02000P - I.T.T. E. FERMI	BR	ERCHIE	Quarta	AAT
6516	8owiuk92	5	1	2024-07-01 19:43:02	6.513,92 €	Ammessa	200,00 €				TATF006014 - ISTITUTO TECNOLOGICO LENTINI	TA	MOTTOLA	Quinta	A
6517	63qyoa6i	5	1	2024-07-01 20:38:45	6.428,05 €	Ammessa	200,00 €				FGTF04801T - I.T.T. AUGUSTO RIGHI	BT	SAN FERDINANDO DI PUGLIA	Terza	A I
6518	51xarsih	5	1	2024-07-01 22:20:51	6.482,54 €	Ammessa	200,00 €				BARI02601Q - I.P.I.A. N. CHIARULLI	BA	ACQUAVIVA DELLE FONTI	Terza	B
6519	h1zc7pm6	5	1	2024-07-02 10:43:35	6.777,24 €	Ammessa	200,00 €				BARC04151E - MONS. ANTONIO BELLO - SERALE	BA	GIOVINAZZO	Quarta	BTEC
6520	jwprbry1	5	1	2024-07-02 11:54:10	6.799,55 €	Ammessa	200,00 €				BRTD100004 - I.T.E.T. PANTANELLI-MONNET	BR	OSTUNI	Terza	ACAT
6521	atr5d591	5	1	2024-07-02 11:54:56	6.321,96 €	Ammessa	200,00 €				TARI02401R - IPSIA ARCHIMEDE	TA	TARANTO	Quinta	G
6522	tkgrf2me	5	1	2024-07-02 12:02:15	6.432,71 €	Ammessa	200,00 €				BATF230001 - I.T.T. PANETTI-PITAGORA	BA	NOICATTARO	Quinta	I/TEC
6523	wtn2ozrq	5	1	2024-07-02 12:03:16	6.959,39 €	Ammessa	200,00 €				LESL03302A - LICEO ARTISTICO E MUSICALE GIANNELLI	LE	MATINO	Quarta	D
6524	omjo5l52	5	1	2024-07-02 12:10:27	6.474,46 €	Ammessa	200,00 €				FGTD02000P - I.T.E.T. DANTE ALIGHIERI	FG	CERIGNOLA	Quinta	A
6525	9smfqgqj	5	1	2024-07-02 12:26:27	6.777,24 €	Ammessa	200,00 €				BARH04000D - I.P.E.O.A. DI MOLFETTA	BA	GIOVINAZZO	Quarta	DC
6526	0ry0j1o7	5	1	2024-07-02 12:38:58	6.161,78 €	Ammessa	200,00 €				BTRH053019 - I.P. A. MORO	FG	ZAPPONETA	Terza	F
6527	ce5k9hj0	5	1	2024-07-02 12:49:26	6.161,78 €	Ammessa	200,00 €				BTRH053019 - I.P. A. MORO	FG	ZAPPONETA	Quarta	LS
6528	818qh4mo	5	1	2024-07-02 13:02:40	6.537,05 €	Ammessa	200,00 €				LESD090002 - LICEO P. COLONNA	LE	GALATONE	Quinta	A
6529	zh01n1cb	5	1	2024-07-02 15:00:58	6.155,64 €	Ammessa	200,00 €				BTTD32000N - I.T.E.T. CASSANDRO FERMI NERVI	BT	BARLETTA	Terza	D
6530	xc6jxwcv	5	1	2024-07-02 17:07:54	6.401,23 €	Ammessa	200,00 €				BRRF00601N - IST.PROF.SERV.SOCIALI CEGLIE MESS.	BR	VILLA CASTELLI	Terza	C
6531	v4qlmg1b	5	1	2024-07-02 17:37:55	6.712,66 €	Ammessa	200,00 €				BATF06401B - IST. TECN. TECNOLOGICO FERRARIS	BA	MOLFETTA	Quarta	C/I
6532	wbdjkubq	5	1	2024-07-02 17:56:20	6.975,34 €	Ammessa	200,00 €				FGTD02000P - I.T.E.T. DANTE ALIGHIERI	FG	CERIGNOLA	Quarta	SIA
6533	6pf0iv2r	5	1	2024-07-02 18:30:40	6.143,29 €	Ammessa	200,00 €				TASD02000N - LICEO ARTISTICO V. CALO'	BR	VILLA CASTELLI	Quarta	A
6534	9oun9drg	5	1	2024-07-02 18:55:12	6.165,54 €	Ammessa	200,00 €				MTIS01200R - I.I.S. " G.B. PENTASUGLIA " - MATERA	BA	GRAVINA IN PUGLIA	Quinta	B
6535	3tlq3rot	5	1	2024-07-02 19:35:50	6.210,65 €	Ammessa	200,00 €				FGTF13000C - I.T.T. ALTAMURA-DA VINCI	FG	CARAPELLE	Terza	B
6536	7hcc1gfq	5	1	2024-07-02 20:35:53	6.776,28 €	Ammessa	200,00 €				BATD04000G - I.T.E.T. GAETANO SALVEMINI	BA	TERLIZZI	Terza	B SIA
6537	q7qdazh4	5	1	2024-07-02 20:38:56	6.187,27 €	Ammessa	200,00 €				BARH069016 - IPSSEOA ANGELO CONSOLI	BA	NOICATTARO	Quarta	4 SP
6538	1e3n8hxn	5	1	2024-07-02 20:46:38	6.187,27 €	Ammessa	200,00 €				BARH069016 - IPSSEOA ANGELO CONSOLI	BA	NOICATTARO	Quarta	4 SB
6539	nc015txp	5	1	2024-07-02 23:51:30	6.636,23 €	Ammessa	200,00 €				LEPC13001P - LICEO VIRGILIO REDI - SEDE SQUINZANO	BR	TORCHIAROLO	Terza	A
6540	hniye59k	5	1	2024-07-03 11:49:49	6.166,20 €	Ammessa	200,00 €				TARF044013 - I.P. F.S. CABRINI	TA	TARANTO	Terza	B
6541	b9pj4hjl	5	1	2024-07-03 11:53:58	6.166,20 €	Ammessa	200,00 €				TARF044013 - I.P. F.S. CABRINI	TA	TARANTO	Quarta	B/CS
6542	r1ny04ns	5	1	2024-07-03 12:07:30	6.694,21 €	Ammessa	200,00 €				LETD08000R - I.T.E. A. OLIVETTI	LE	LECCE	Quarta	A
6543	wte289wz	5	1	2024-07-03 15:27:56	6.636,23 €	Ammessa	200,00 €				BARH03301B - IPSSEOA CASAMASSIMA	BA	CASAMASSIMA	Quarta	B ENO
6544	pbrwm3tm	5	1	2024-07-03 15:30:36	6.601,38 €	Ammessa	200,00 €				FGPS040004 - LICEO SCIENTIFICO G. MARCONI	FG	FOGGIA	Terza	F
6545	fwwksboy	5	1	2024-07-03 15:57:29	6.802,96 €	Ammessa	200,00 €				FGRC00801T - I.P. L.EINAUDI	FG	FOGGIA	Quarta	H
6546	crk9yyrg	5	1	2024-07-03 16:45:08	6.721,82 €	Ammessa	200,00 €				LEPM050006 - LICEO G. COMI	LE	CASTRIGNANO DEL CAPO	Terza	BL
6547	08r6r14q	5	1	2024-07-03 17:10:48	6.033,39 €	Ammessa	200,00 €				BATD220004 - I.T.E. VITALE GIORDANO	BA	BITONTO	Terza	TUA
6548	nizcfdkd	5	1	2024-07-03 17:16:54	6.804,05 €	Ammessa	200,00 €				TAPS18000Q - LICEO D. DE RUGGIERI	TA	MASSAFRA	Quinta	C
6549	dcvkoikj	5	1	2024-07-03 17:26:45	6.841,67 €	Ammessa	200,00 €				LETF006016 - CASARANO	LE	TAURISANO	Terza	AM
6550	190uh79q	5	1	2024-07-03 17:48:10	6.470,18 €	Ammessa	200,00 €				BTSL04401N - LICEO ARTISTICO GIUSEPPE COLASANTO	BT	ANDRIA	Quinta	B
6551	2n9qw98l	5	1	2024-07-03 17:55:36	6.809,83 €	Ammessa	200,00 €				TATD03601N - IST. TECNICO LEONARDO DA VINCI	TA	MARTINA FRANCA	Terza	A
6552	s48bqsp9	5	1	2024-07-03 18:06:33	6.715,28 €	Ammessa	200,00 €				BTTD04301R - R. LOTTI-UMBERTO I TEC.TURISMO-AGRARIO	BT	ANDRIA	Quinta	B

PR Puglia FESR-FSE+ 2021-2027
Priorità: 6. Istruzione e Formazione
Obiettivo specifico: ESO4.6

Azione 6.3 interventi per garantire l'accesso universale all'istruzione
Sub Azione 6.3.5 Diritto allo studio e all'inclusione scolastica

N. Graduatoria	Codice Pratica	Punteggio ISEE	Punteggio Genere	Data e ora Invio	Importo ISEE	Esito_Finale	Importo Beneficio	Codice Fiscale Beneficiario	Cognome Studente	Nome Studente	Istituzione scolastica di II grado	Prov	Residenza	Classe	Sezione
6553	psde38b5	5	1	2024-07-03 18:19:11	6.486,75 €	Ammessa	200,00 €				LEPM01000Q - LICEO P. SICILIANI	LE	SURBO	Quarta	D
6554	8cqvp6ep	5	1	2024-07-03 18:24:24	6.752,61 €	Ammessa	200,00 €				BATF26000R - I.T.E.T. VITO SANTE LONGO	BA	MONOPOLI	Terza	F
6555	y0xgoczy	5	1	2024-07-03 18:46:17	6.804,56 €	Ammessa	200,00 €				BTRA00701B - I.I.S.S. L. EINAUDI	BT	CANOSA DI PUGLIA	Quinta	AE
6556	52cmkbt5	5	1	2024-07-03 20:05:11	6.564,13 €	Ammessa	200,00 €				BTPS03000T - LICEO LEONARDO DA VINCI	BT	BISCEGLIE	Terza	BL
6557	jhwzv9jd	5	1	2024-07-03 20:42:07	6.781,40 €	Ammessa	200,00 €				BRTH020006 - I.T.E.TCARNARO-MARCONI-FLACCO-BELLUZZI	BR	TORCHIAROLO	Quarta	CAIE
6558	es3c596d	5	1	2024-07-04 12:19:37	6.205,31 €	Ammessa	200,00 €				BAPC18000X - LICEO CARMINE SYLOS	BA	BITONTO	Quinta	B
6559	x3n8mnfp	5	1	2024-07-04 16:38:17	6.757,89 €	Ammessa	200,00 €				BRTF02000P - I.T.T. E. FERMI	BR	FRANCAVILLA FONTANA	Quarta	AEN
6560	16cenbro	5	1	2024-07-04 17:01:54	6.033,12 €	Ammessa	200,00 €				BATL070507 - ITNERVI - GALILEI - SERALE	BA	SANTERAMO IN COLLE	Quarta	A AGRARIO
6561	wtbijkkk	5	1	2024-07-04 18:33:02	6.523,68 €	Ammessa	200,00 €				FGTA03701P - I.T.T. DI SANGRO-MINUZIANO-ALBERTI	FG	SAN SEVERO	Terza	A
6562	wau1r5x8	5	1	2024-07-04 18:52:53	6.318,70 €	Ammessa	200,00 €				BATD21001E - ANTONIO DE VITI DE MARCO	BA	VALENZANO	Terza	AV
6563	iyhje39i	5	1	2024-07-04 18:54:50	6.318,70 €	Ammessa	200,00 €				BATD21001E - ANTONIO DE VITI DE MARCO	BA	VALENZANO	Quinta	AV
6564	2zxwhqde	5	1	2024-07-04 18:57:27	6.159,40 €	Ammessa	200,00 €				LERI03301N - GALLIPOLI	LE	GALLIPOLI	Quinta	H
6565	seqpb90x	5	1	2024-07-04 19:00:26	6.690,65 €	Ammessa	200,00 €				TARI02401R - IPSIA ARCHIMEDE	TA	TARANTO	Quarta	G
6566	dnqltptn	5	1	2024-07-04 20:06:37	6.862,96 €	Ammessa	200,00 €				BARH120005 - I.P. DOMENICO MODUGNO	BA	MOLA DI BARI	Terza	AS
6567	ly4o5sbc	5	1	2024-07-05 09:28:48	6.876,34 €	Ammessa	200,00 €				FGPM03000E - LICEO CAROLINA POERIO	FG	FOGGIA	Quarta	D
6568	ykiv5e5h	5	1	2024-07-05 10:00:26	6.867,95 €	Ammessa	200,00 €				BATL07000T - I.T.T. NERVI-GALILEI	BA	SANTERAMO IN COLLE	Quinta	AT
6569	l784v06c	5	1	2024-07-05 10:37:43	6.284,65 €	Ammessa	200,00 €				BARH01000N - I.P.E.O.A. A. PEROTTI	BA	BARI	Terza	3 CB
6570	7t6v4rsz	5	1	2024-07-05 14:55:00	6.419,22 €	Ammessa	200,00 €				LERH03000N - I.P. N. MOCCIA	LE	VEGLIE	Quarta	O
6571	s3tjlk4g	5	1	2024-07-05 16:45:12	6.196,18 €	Ammessa	200,00 €				BTPS04000C - LICEO ENRICO FERMI	BT	CANOSA DI PUGLIA	Terza	C
6572	0dxhp91z	5	1	2024-07-05 17:57:12	6.763,24 €	Ammessa	200,00 €				BATF028018 - ITIS L.DO DA VINCI	BA	MOLA DI BARI	Terza	A BIO
6573	g6v7emfb	5	1	2024-07-05 18:33:46	6.083,36 €	Ammessa	200,00 €				BATD03701R - ITET VIVANTE - ITET GORJUX	BA	BARI	Terza	CTG
6574	w0lf3isb	5	1	2024-07-05 18:49:25	6.812,75 €	Ammessa	200,00 €				FGTD08000A - I.T.E.T. BLAISE PASCAL	FG	ORTA NOVA	Terza	E
6575	218vnbup	5	1	2024-07-05 19:38:48	6.247,64 €	Ammessa	200,00 €				TATF03801G - I.I.S. A. RIGHI - ISTITUTO TECNICO	TA	TARANTO	Terza	A
6576	vc9j2k38	5	1	2024-07-06 08:15:44	6.931,22 €	Ammessa	200,00 €				LETD026015 - IST. TECN. COMM.LE NARDO'	LE	LEVERANO	Quinta	B
6577	kvu6tzsy	5	1	2024-07-06 09:00:39	6.918,54 €	Ammessa	200,00 €				LETD140007 - I.T.E. A. DE VITI DE MARCO	LE	CASARANO	Terza	C
6578	uk7efuzd	5	1	2024-07-06 09:10:31	6.918,54 €	Ammessa	200,00 €				LETD140007 - I.T.E. A. DE VITI DE MARCO	LE	CASARANO	Quarta	D
6579	5afaoomi	5	1	2024-07-06 11:28:41	6.208,99 €	Ammessa	200,00 €				BTTD05701P - I.T.E. G. DELL'OLIO	BT	BISCEGLIE	Terza	B
6580	gabjlzxc	5	1	2024-07-06 17:22:23	6.172,76 €	Ammessa	200,00 €				LERH00701N - IPSEO AMERIGO VESPUCCI	LE	GALLIPOLI	Terza	BEOA
6581	ql0texe3	5	1	2024-07-06 18:22:04	6.459,12 €	Ammessa	200,00 €				LERC031019 - IST.PROFESSIONALEDE PACE-LECCE	LE	NOVOLI	Terza	A
6582	qxdgryr2	5	1	2024-07-07 01:30:46	6.414,51 €	Ammessa	200,00 €				BATH040009 - I.T.T. EUCLIDE-CARACCIOLO	BA	MODUGNO	Quarta	B CMA
6583	mmdtnoac	5	1	2024-07-07 16:53:21	6.132,43 €	Ammessa	200,00 €				BATD06101N - I.T.E. GIULIO CESARE	BA	BARI	Quarta	SIA
6584	jehqx6uh	5	1	2024-07-08 08:08:32	6.676,75 €	Ammessa	200,00 €				LETE010002 - I.T.E.T. G. DELEDDA	LE	NOVOLI	Quinta	E
6585	c53r8o62	5	1	2024-07-08 09:19:30	6.785,45 €	Ammessa	200,00 €				FGTD22000C - I.OC. M. DEL GIUDICE	FG	ISCHITELLA	Terza	D
6586	x0l625mq	5	1	2024-07-08 10:20:21	6.570,48 €	Ammessa	200,00 €				BAPC18000X - LICEO CARMINE SYLOS	BA	PALO DEL COLLE	Quarta	DL
6587	s4ff2uoj	5	1	2024-07-08 11:51:09	6.215,54 €	Ammessa	200,00 €				BTPS15000X - LICEO CARLO CAFIERO	BT	BARLETTA	Terza	O
6588	zxlzxh4r	5	1	2024-07-08 12:06:12	6.114,80 €	Ammessa	200,00 €				LESL03000R - LICEO CIARDO - PELLEGRINO	LE	SCORRANO	Terza	D
6589	jsrvnf94	5	1	2024-07-08 13:28:12	6.126,93 €	Ammessa	200,00 €				BARI130007 - I.P. L. SANTARELLA - DE LILLA	BA	BARI	Quarta	C
6590	516uatwo	5	1	2024-07-08 15:19:08	6.776,98 €	Ammessa	200,00 €				FGPM03000E - LICEO CAROLINA POERIO	FG	FOGGIA	Quarta	EL
6591	09wy629r	5	1	2024-07-08 16:24:07	6.267,22 €	Ammessa	200,00 €				BATD03701R - ITET VIVANTE - ITET GORJUX	BA	BARI	Terza	ATE
6592	gf7bsgot	5	1	2024-07-08 17:03:04	6.298,78 €	Ammessa	200,00 €				BTRC03601A - IPSC - IPSAM COSMAI	BT	BISCEGLIE	Quarta	AT
6593	f57i69eb	5	1	2024-07-08 17:17:35	6.104,14 €	Ammessa	200,00 €				BTRC03601A - IPSC - IPSAM COSMAI	BT	BISCEGLIE	Terza	AT
6594	b6f9fnr4	5	1	2024-07-08 17:55:19	6.974,15 €	Ammessa	200,00 €				BATF079015 - ITT LUIGI DELL'ERBA	BA	PUTIGNANO	Quarta	D/I
6595	oq3wswhb	5	1	2024-07-08 18:11:18	6.943,34 €	Ammessa	200,00 €				TATF09000G - I.T.T. A. PACINOTTI	TA	TARANTO	Quarta	E
6596	l96x2wib	5	1	2024-07-08 18:17:38	6.010,16 €	Ammessa	200,00 €				TARI02151P - SERALE IST. PROF.LE O. FLACCO	TA	CASTELLANETA	Quarta	B
6597	06c2x8qz	5	1	2024-07-08 18:33:29	6.714,07 €	Ammessa	200,00 €				LETF03401A - ISTITUTO TECNICO INDUSTRIALE E. FERMI	LE	COPERTINO	Quarta	ATL
6598	p5cnbfzn	5	1	2024-07-08 19:28:29	6.052,48 €	Ammessa	200,00 €				BTTD32000N - I.T.E.T. CASSANDRO FERMI NERVI	BT	BARLETTA	Terza	D
6599	i1gr6vdu	5	1	2024-07-08 20:11:54	6.762,65 €	Ammessa	200,00 €				BATH040009 - I.T.T. EUCLIDE-CARACCIOLO	BA	ADELFIA	Terza	A CAIE
6600	j5s3lqo1	5	1	2024-07-08 20:47:34	6.130,69 €	Ammessa	200,00 €				BARI130018 - SCCOORD. IPSIA SANTARELLA	BA	BITETTO	Terza	A
6601	diwupdh8	5	1	2024-07-08 22:32:51	6.818,70 €	Ammessa	200,00 €				TAPM020008 - LICEO SCIENZE UMANE VITTORINO DA FELTRE	TA	STATTE	Quarta	C
6602	gxnpis0p	5	1	2024-07-09 04:26:27	6.852,52 €	Ammessa	200,00 €				LERI03301N - GALLIPOLI	LE	GALLIPOLI	Quinta	G
6603	0l9pliiq	5	1	2024-07-09 10:03:13	6.646,89 €	Ammessa	200,00 €				TATD08000P - I.T.E. PITAGORA	TA	TARANTO	Terza	A
6604	uto7bzns	5	1	2024-07-09 10:15:27	6.776,66 €	Ammessa	200,00 €				FGPS00701D - LICEO GENEROSO DE ROGATIS	FG	SAN NICANDRO GARGANICO	Terza	A
6605	nqqgng1m	5	1	2024-07-09 11:09:45	6.540,39 €	Ammessa	200,00 €				BTTD32000N - I.T.E.T. CASSANDRO FERMI NERVI	BT	BARLETTA	Terza	EINFO
6606	x1jzwxh8	5	1	2024-07-09 11:57:24	6.262,96 €	Ammessa	200,00 €				BARI01301N - G. GALILEI	BA	GRAVINA IN PUGLIA	Terza	E
6607	wa6jaunu	5	1	2024-07-09 12:02:13	6.724,32 €	Ammessa	200,00 €				BRTD01101P - IST. TECNICO ECONOMICO E.FERDINANDO	BR	MESAGNE	Terza	B
6608	9vjrefdo	5	1	2024-07-09 12:44:07	6.912,93 €	Ammessa	200,00 €				LEPS00201R - MARTANO	LE	CALIMERA	Quinta	AS
6609	jud50p47	5	1	2024-07-09 13:42:57	6.381,37 €	Ammessa	200,00 €				LEPS03000X - LICEO G. C. VANINI	LE	RACALE	Terza	DS
6610	4ni8hv13	5	1	2024-07-09 14:47:06	6.122,06 €	Ammessa	200,00 €				TATF09000G - I.T.T. A. PACINOTTI	TA	TARANTO	Quinta	D
6611	xkk0bbpu	5	1	2024-07-09 17:06:16	6.365,04 €	Ammessa	200,00 €				BTPC01000D - LICEO A. CASARDI	BT	BARLETTA	Terza	A
6612	yce3niia	5	1	2024-07-09 17:24:22	6.901,12 €	Ammessa	200,00 €				BARH02901Q - IPSSEOA - SEDE ASSOCIATA FIORE MODUGNO	BA	GRUMO APPULA	Terza	P
6613	ccbwxodq	5	1	2024-07-09 17:29:54	6.569,66 €	Ammessa	200,00 €				BRPS00301X - L. DA VINCI - FASANO -	BR	FASANO	Quarta	C
6614	fe4aab0k	5	1	2024-07-09 17:41:53	6.735,10 €	Ammessa	200,00 €				LETD140007 - I.T.E. A. DE VITI DE MARCO	LE	TAURISANO	Terza	A
6615	3sqr2152	5	1	2024-07-09 17:52:03	6.172,05 €	Ammessa	200,00 €				FGTF13000C - I.T.T. ALTAMURA-DA VINCI	FG	FOGGIA	Terza	B
6616	bs9am2ry	5	1	2024-07-09 18:01:07	6.980,30 €	Ammessa	200,00 €				BRPC04001Q - MARZOLLA - SAN VITO NORMANNI	BR	CAROVIGNO	Terza	A
6617	azjllosi	5	1	2024-07-09 18:12:45	6.656,63 €	Ammessa	200,00 €				LERC031019 - IST.PROFESSIONALEDE PACE-LECCE	LE	LIZZANELLO	Quinta	BTA
6618	6tdj0tvm	5	1	2024-07-09 18:18:46	6.821,21 €	Ammessa	200,00 €				LEPS03000X - LICEO G. C. VANINI	LE	RUFFANO	Quinta	A
6619	ay1yf3ul	5	1	2024-07-09 18:27:30	6.368,05 €	Ammessa	200,00 €				FGTA03701P - I.T.T. DI SANGRO-MINUZIANO-ALBERTI	FG	SAN SEVERO	Quarta	A
6620	hno6tua7	5	1	2024-07-09 19:52:18	6.491,73 €	Ammessa	200,00 €				BATF06301G - GUGLIELMO MARCONI	BA	BARI	Quarta	TA
6621	ihahdr63	5	1	2024-07-09 19:58:14	6.956,89 €	Ammessa	200,00 €				LETD04901T - IST.TECNICO COMM.LE MICHELE LAPORTA	LE	GALATINA	Quarta	A TUR
6622	ojd1r7ja	5	1	2024-07-10 08:26:06	6.646,85 €	Ammessa	200,00 €				BAPS09000R - LICEO O. TEDONE	BA	CORATO	Quinta	H
6623	aiiq2zqq	5	1	2024-07-10 09:49:30	6.002,95 €	Ammessa	200,00 €				FGRC00801T - I.P. L.EINAUDI	FG	SAN NICANDRO GARGANICO	Quarta	G
6624	qaexf1or	5	1	2024-07-10 09:49:51	6.251,78 €	Ammessa	200,00 €				BATD09001N - I.T.E.T. PADRE A. M. TANNOIA	BA	RUVO DI PUGLIA	Terza	A

N. Graduatoria	Codice Pratica	Punteggio ISEE	Punteggio Genere	Data e ora Invio	Importo ISEE	Esito_Finale	Importo Beneficio	Codice Fiscale Beneficiario	Cognome Studente	Nome Studente	Istituzione scolastica di II grado	Prov	Residenza	Classe	Sezione
6625	vmqe09fj	5	1	2024-07-10 10:22:07	6.741,34 €	Ammessa	200,00 €				BARH04000D - I.P.E.O.A. DI MOLFETTA	BA	MOLFETTA	Quarta	A
6626	unva6czm	5	1	2024-07-10 10:26:51	6.320,51 €	Ammessa	200,00 €				FGTF13000C - I.T.T. ALTAMURA-DA VINCI	FG	FOGGIA	Quarta	C
6627	z19usdbo	5	1	2024-07-10 10:37:49	6.597,89 €	Ammessa	200,00 €				BTPC02301L - LICEO S. STAFFA - TRINITAPOLI	BT	TRINITAPOLI	Quinta	A
6628	agkepj9b	5	1	2024-07-10 10:58:45	6.101,60 €	Ammessa	200,00 €				BTTD05701P - I.T.E. G. DELL'OLIO	BT	BISCEGLIE	Terza	B
6629	z1fvy5ek	5	1	2024-07-10 12:07:25	6.765,86 €	Ammessa	200,00 €				BAPS09000R - LICEO O. TEDONE	BA	RUVO DI PUGLIA	Quarta	F
6630	vu2f5i6n	5	1	2024-07-10 12:34:50	6.296,55 €	Ammessa	200,00 €				LETD04901T - IST.TECNICO COMM.LE MICHELE LAPORTA	LE	NEVIANO	Quinta	A
6631	mesrreoq	5	1	2024-07-10 17:04:35	6.510,56 €	Ammessa	200,00 €				LERI03301N - GALLIPOLI	LE	GALLIPOLI	Terza	G
6632	u4hueatv	5	1	2024-07-10 17:16:08	6.361,55 €	Ammessa	200,00 €				BTTD043018 - R. LOTTI-UMBERTO I TEC.TURISMO-AGRARIO	BT	ANDRIA	Terza	C/P
6633	q1rdkfy4	5	1	2024-07-10 19:53:53	6.969,17 €	Ammessa	200,00 €				TATF027015 - ISTITUTO TECNICO IND. EDOARDO AMALDI	TA	MASSAFRA	Quarta	C
6634	lxkkjxy3	5	1	2024-07-11 09:48:50	6.041,98 €	Ammessa	200,00 €				TAPS03000T - LICEO SCIENTIFICO G. BATTAGLINI	TA	PULSANO	Terza	D
6635	edbuddo8	5	1	2024-07-11 09:50:07	6.397,56 €	Ammessa	200,00 €				FGPM03000E - LICEO CAROLINA POERIO	FG	LUCERA	Quinta	AM
6636	y7ehjjq7	5	1	2024-07-11 10:24:18	6.091,43 €	Ammessa	200,00 €				LETF00301P - ALESSANO	LE	GAGLIANO DEL CAPO	Terza	D
6637	ut4okgux	5	1	2024-07-11 10:26:48	6.334,45 €	Ammessa	200,00 €				BRPC04000P - LICEO MARZOLLA-LEO-SIMONE-DURANO	BR	BRINDISI	Terza	A
6638	ec3knviz	5	1	2024-07-11 10:50:49	6.154,80 €	Ammessa	200,00 €				BTTD32000N - I.T.E.T. CASSANDRO FERMI NERVI	BT	BARLETTA	Terza	C
6639	2co8j9e3	5	1	2024-07-11 11:01:17	6.922,79 €	Ammessa	200,00 €				CBRH010005 - I.P.S.E.O.A.-I.P.S.A.R. "F. DI SVEVIA"	FG	SAN PAOLO DI CIVITATE	Quarta	E
6640	p7dbbgoc	5	1	2024-07-11 11:15:50	6.097,37 €	Ammessa	200,00 €				FGTF04801T - I.T.T. AUGUSTO RIGHI	FG	CERIGNOLA	Terza	CI
6641	s5wtowb4	5	1	2024-07-11 12:04:41	6.135,85 €	Ammessa	200,00 €				BTTD32000N - I.T.E.T. CASSANDRO FERMI NERVI	BT	BARLETTA	Quinta	H
6642	vpohypju	5	1	2024-07-11 12:17:08	6.658,09 €	Ammessa	200,00 €				TAPS02500A	TA	SAN GIORGIO IONICO	Terza	LS
6643	miqqt25k	5	1	2024-07-11 15:40:53	6.116,46 €	Ammessa	200,00 €				FGRC001013 - I.P. G.T. GIORDANI	FG	MONTE SANT'ANGELO	Quarta	A
6644	kos4lbo9	5	1	2024-07-11 16:11:17	6.133,66 €	Ammessa	200,00 €				BAPS052013 - LEONARDO DA VINCI	BA	NOCI	Terza	A
6645	jw1b1om2	5	1	2024-07-11 16:20:14	6.568,18 €	Ammessa	200,00 €				BRPS030007 - LICEO F. RIBEZZO	BR	FRANCAVILLA FONTANA	Quinta	BSA
6646	b9rq22f8	5	1	2024-07-11 17:12:07	6.792,68 €	Ammessa	200,00 €				BTTD32000N - I.T.E.T. CASSANDRO FERMI NERVI	BT	BARLETTA	Quarta	C
6647	exa6x4wh	5	1	2024-07-11 17:48:55	6.220,87 €	Ammessa	200,00 €				LEPS00201R - MARTANO	LE	MARTIGNANO	Terza	A
6648	ccqovb9x	5	1	2024-07-11 17:58:24	6.791,62 €	Ammessa	200,00 €				BTRI05052Q - IPSIA ARCHIMEDE - BARLETTA SERALE	BT	BARLETTA	Terza	A
6649	uh5mz8xt	5	1	2024-07-11 18:42:50	6.070,27 €	Ammessa	200,00 €				BARH11000E - I.P. E. MAJORANA	BA	BARI	Terza	ARTICOLATA
6650	tbps5q5z	5	1	2024-07-11 19:38:55	6.467,16 €	Ammessa	200,00 €				BRTD00901P - ITET G. SALVEMINI	BR	FASANO	Terza	G
6651	63nbdtzt	5	1	2024-07-11 20:08:43	6.368,72 €	Ammessa	200,00 €				BRRF00601N - IST.PROF.SERV.SOCIALI CEGLIE MESS.	BR	CEGLIE MESSAPICA	Quinta	B
6652	jtompke7	5	1	2024-07-11 21:20:54	6.472,59 €	Ammessa	200,00 €				BRRH01000Q - I.P.E.O.A.S. PERTINI	BR	BRINDISI	Quinta	E
6653	jgb9zjmy	5	1	2024-07-12 08:50:21	6.384,39 €	Ammessa	200,00 €				BTRI023022 - I.P. S. STAFFA-TRINITAPOLI	BT	TRINITAPOLI	Terza	I
6654	dikh23ri	5	1	2024-07-12 10:47:24	6.117,74 €	Ammessa	200,00 €				BTSL04401N - LICEO ARTISTICO GIUSEPPE COLASANTO	BT	ANDRIA	Quarta	B
6655	yjytu7ua	5	1	2024-07-12 11:03:27	6.619,61 €	Ammessa	200,00 €				FGTD044029 - I.T.E. LECCISOTTI - TORREMAGGIORE	FG	TORREMAGGIORE	Terza	B
6656	0qoxm425	5	1	2024-07-12 12:30:24	6.962,41 €	Ammessa	200,00 €				BATD02000A - I.T.E. F. M. GENCO	BA	ALTAMURA	Quinta	A
6657	08qdut3e	5	1	2024-07-12 16:47:19	6.812,01 €	Ammessa	200,00 €				TATF03801G - I.I.S. A. RIGHI - ISTITUTO TECNICO	TA	LIZZANO	Quinta	CA
6658	p0r2swnk	5	1	2024-07-12 17:30:14	6.906,75 €	Ammessa	200,00 €				FGTF17000V - I.T.E.T. LUIGI DI MAGGIO	FG	SAN GIOVANNI ROTONDO	Terza	A
6659	546ijryk	5	1	2024-07-12 17:38:56	6.663,85 €	Ammessa	200,00 €				BARC054017 - LUCIANO TANDOI	BA	RUVO DI PUGLIA	Terza	E
6660	v0nxvltq	5	1	2024-07-12 17:39:31	6.966,66 €	Ammessa	200,00 €				TATF006014 - ISTITUTO TECNOLOGICO LENTINI	TA	MOTTOLA	Quinta	A
6661	7d8asalw	5	1	2024-07-12 18:48:40	6.273,42 €	Ammessa	200,00 €				LERH00101P - I.I.S.S. PRESTA COLUMELLA LECCE	LE	VEGLIE	Quarta	B
6662	k3is8l4r	5	1	2024-07-12 19:38:05	6.358,98 €	Ammessa	200,00 €				TATF006014 - ISTITUTO TECNOLOGICO LENTINI	TA	MOTTOLA	Quarta	A
6663	g2hggak0	5	1	2024-07-12 20:04:42	6.610,16 €	Ammessa	200,00 €				BRTD00901P - ITET G. SALVEMINI	BR	FASANO	Quarta	G
6664	mj2p21ac	5	1	2024-07-12 20:24:35	6.825,57 €	Ammessa	200,00 €				FGRI021011 - I.P. PRIMO LEVI	FG	SAN MARCO IN LAMIS	Quarta	A
6665	ubgzhuw9	5	1	2024-07-12 22:12:00	6.727,97 €	Ammessa	200,00 €				TARF04101G - SAVA FALCONE	TA	MONTEPARANO	Quarta	A
6666	a4pf0ocq	5	1	2024-07-13 00:17:08	6.676,42 €	Ammessa	200,00 €				BATF230001 - I.T.T. PANETTI-PITAGORA	BA	BARI	Quarta	ITEC
6667	gyzor9dc	5	1	2024-07-13 11:14:13	6.423,01 €	Ammessa	200,00 €				BAPS24000D - LICEO E. AMALDI	BA	SANNICANDRO DI BARI	Quarta	BSA
6668	gm408mdg	5	1	2024-07-13 11:52:15	6.294,91 €	Ammessa	200,00 €				BARI130018 - SCCOORD. IPSIA SANTARELLA	BA	SANNICANDRO DI BARI	Terza	AM-B
6669	7v81bhq1	5	1	2024-07-14 08:36:29	6.792,78 €	Ammessa	200,00 €				LEPC03000R - LICEO G. PALMIERI	LE	LIZZANELLO	Terza	AM
6670	eqytcsgs	5	1	2024-07-14 09:41:10	6.729,04 €	Ammessa	200,00 €				FGPC160003 - LICEO LANZA-PERUGINI	FG	FOGGIA	Terza	B
6671	flnfbfcq	5	1	2024-07-14 19:36:09	6.843,25 €	Ammessa	200,00 €				LETD026015 - IST. TECN. COMM.LE NARDO'	LE	COPERTINO	Quarta	A
6672	5o3gc3pq	5	1	2024-07-14 21:11:07	6.480,26 €	Ammessa	200,00 €				TASD02002Q - LICEO ARTISTICO V. CALO'	TA	TARANTO	Quinta	M
6673	15uupmh2	5	1	2024-07-14 23:17:14	6.713,61 €	Ammessa	200,00 €				FGTD08000A - I.T.E.T. BLAISE PASCAL	FG	STORNARA	Terza	I
6674	i94n4fd5	5	1	2024-07-15 09:30:39	6.149,13 €	Ammessa	200,00 €				BTRC03601A - IPSC - IPSAM COSMAI	BT	BISCEGLIE	Quarta	C/S
6675	vabpm039	5	1	2024-07-15 09:46:57	6.534,96 €	Ammessa	200,00 €				BRPS01101V - LICEO SCIENTIFICO COREUTICO E.FERDINANDO	BR	MESAGNE	Terza	A
6676	mw9cd2uy	5	1	2024-07-15 10:01:27	6.805,21 €	Ammessa	200,00 €				TATF04101B - ORESTE DEL PRETE	TA	SAN MARZANO DI SAN GIUSEPPE	Quinta	A
6677	csttj4qb	5	1	2024-07-15 10:46:55	6.256,37 €	Ammessa	200,00 €				FGRC04601L - I.P.S.C. A. OLIVETTI - ORTA NOVA	FG	ORTA NOVA	Terza	C
6678	46g3250g	5	1	2024-07-15 10:54:45	6.458,25 €	Ammessa	200,00 €				BTTD05601V - I.T.E.S ETTORE CARAFA	BT	ANDRIA	Quinta	A
6679	tvxz4bnf	5	1	2024-07-15 11:05:46	6.565,15 €	Ammessa	200,00 €				FGRH060014 - I.P.E.O.A. M. LECCE - MANFREDONIA	FG	MANFREDONIA	Terza	C
6680	a435ql2n	5	1	2024-07-15 11:16:49	6.359,33 €	Ammessa	200,00 €				LETF006016 - CASARANO	LE	MATINO	Terza	AM
6681	ubrf9nqy	5	1	2024-07-15 11:17:26	6.424,31 €	Ammessa	200,00 €				LETF03701T - ISTITUTO TECNICO TECNOLOGICO - GALATONE	LE	COPERTINO	Quarta	INFORMATIC
6682	90umrksv	5	1	2024-07-15 11:19:37	6.151,46 €	Ammessa	200,00 €				FGTD22000C - I.OC. M. DEL GIUDICE	FG	ISCHITELLA	Quarta	D
6683	ifbrmy05	5	1	2024-07-18 09:24:39	6.275,20 €	Ammessa	200,00 €				TAPS18000Q - LICEO D. DE RUGGIERI	TA	MASSAFRA	Terza	F
6684	surrba4f	5	1	2024-07-18 13:13:12	6.781,18 €	Ammessa	200,00 €				BATL07000T - I.T.T. NERVI-GALILEI	BA	ALTAMURA	Terza	B
6685	vrc0uzk7	5	1	2024-07-18 14:39:15	6.612,06 €	Ammessa	200,00 €				LERC031019 - IST.PROFESSIONALEDE PACE-LECCE	LE	LECCE	Quarta	BTC
6686	2i1b474y	5	1	2024-07-19 10:27:29	6.054,44 €	Ammessa	200,00 €				BATF26000R - I.T.E.T. VITO SANTE LONGO	BA	MONOPOLI	Terza	AE
6687	osig4l7v	5	1	2024-07-19 13:45:37	6.939,65 €	Ammessa	200,00 €				LEPS04401V - LICEO SCIENTIFICO	LE	VEGLIE	Quarta	O
6688	4txztvi4	5	1	2024-07-21 20:33:19	6.644,43 €	Ammessa	200,00 €				BTPC01000D - LICEO A. CASARDI	BT	TRINITAPOLI	Terza	A
6689	ctnzpzwc	5	1	2024-07-22 16:54:31	6.459,71 €	Ammessa	200,00 €				LETD026015 - IST. TECN. COMM.LE NARDO'	LE	NARDO'	Quinta	A
6690	fjlk8d75	5	1	2024-07-22 19:23:50	6.042,67 €	Ammessa	200,00 €				FGRA052011 - I.P. PUBLIO VIRGILIO MARONE	FG	VICO DEL GARGANO	Quinta	A
6691	prj9uta0	5	1	2024-07-22 19:30:08	6.675,78 €	Ammessa	200,00 €				BARH02901Q - IPSSEOA - SEDE ASSOCIATA FIORE MODUGNO	BA	TORITTO	Terza	P
6692	oqs80phi	5	1	2024-07-22 22:08:13	6.062,30 €	Ammessa	200,00 €				FGPS010008 - LICEO SCIENTIFICO A. VOLTA	FG	FOGGIA	Quinta	A
6693	ztk733yu	5	1	2024-07-22 23:50:56	6.926,79 €	Ammessa	200,00 €				TATF09000G - I.T.T. A. PACINOTTI	TA	SAN GIORGIO IONICO	Terza	D
6694	ds33ydsq	5	2	2024-06-07 12:37:13	6.100,95 €	Ammessa	200,00 €				BARH11000E - I.P. E. MAJORANA	BA	BARI	Terza	A
6695	2ags0hcv	5	2	2024-06-07 12:45:06	6.189,39 €	Ammessa	200,00 €				TAPS19000A - LICEO GALILEO FERRARIS	TA	CRISPIANO	Quarta	A
6696	k86b3hil	5	2	2024-06-07 13:00:06	6.294,63 €	Ammessa	200,00 €				TAPM020008 - LICEO SCIENZE UMANE VITTORINO DA FELTRE	TA	TARANTO	Quarta	CES

PR Puglia FESR-FSE+ 2021-2027
Priorità: 6. Istruzione e Formazione
Obiettivo specifico: ESO4.6

Azione 6.3 interventi per garantire l'accesso universale all'istruzione
Sub Azione 6.3.5 Diritto allo studio e all'inclusione scolastica

N. Graduatoria	Codice Pratica	Punteggio ISEE	Punteggio Genere	Data e ora Invio	Importo ISEE	Esito_Finale	Importo Beneficio	Codice Fiscale Beneficiario	Cognome Studente	Nome Studente	Istituzione scolastica di II grado	Prov	Residenza	Classe	Sezione
6697	gwwxrwqd	5	2	2024-06-07 13:18:31	6.009,97 €	Ammessa	200,00 €				FGRC04601L - I.P.S.C. A. OLIVETTI - ORTA NOVA	FG	ORTA NOVA	Terza	A
6698	tlskblin	5	2	2024-06-07 13:22:13	6.944,07 €	Ammessa	200,00 €				BAPC24000A - LICEO G. GALILEI - M. CURIE	BA	MONOPOLI	Terza	A
6699	1703nhb0	5	2	2024-06-07 13:34:39	6.547,32 €	Ammessa	200,00 €				BAPM010001 - LICEO G. BIANCHI DOTTULA	BA	BARI	Quarta	CE
6700	jzdnhmdf	5	2	2024-06-07 13:50:56	6.395,52 €	Ammessa	200,00 €				LERH00701N - IPSEO AMERIGO VESPUCCI	LE	GALLIPOLI	Terza	AEOA
6701	l7bmybos	5	2	2024-06-07 14:03:52	6.570,14 €	Ammessa	200,00 €				TARH08000L - I.P. ELSA MORANTE	TA	TARANTO	Quinta	B
6702	i3rxxp9u	5	2	2024-06-07 14:14:25	6.497,97 €	Ammessa	200,00 €				TARH07050B - MEDITERRANEO SERALE - PULSANO	TA	TARANTO	Quinta	A
6703	k8qc0t45	5	2	2024-06-07 14:21:12	6.401,24 €	Ammessa	200,00 €				LEPS05201T - LICEO L. DA VINCI	LE	BOTRUGNO	Quarta	F
6704	9y1n1v1v	5	2	2024-06-07 14:24:23	6.940,23 €	Ammessa	200,00 €				TATF03801G - I.I.S. A. RIGHI - ISTITUTO TECNICO	TA	TARANTO	Quarta	AE
6705	7eib3z08	5	2	2024-06-07 14:29:15	6.202,44 €	Ammessa	200,00 €				BAPS09000R - LICEO O. TEDONE	BA	CORATO	Terza	A
6706	pcjcawr8	5	2	2024-06-07 14:45:02	6.606,10 €	Ammessa	200,00 €				BAPC24000A - LICEO G. GALILEI - M. CURIE	BA	MONOPOLI	Terza	B
6707	ddu030be	5	2	2024-06-07 14:50:01	6.743,54 €	Ammessa	200,00 €				BAPS01601X - LICEO SCIENTIFICO	BA	SANTERAMO IN COLLE	Terza	A
6708	u64vk5hq	5	2	2024-06-07 14:50:53	6.258,77 €	Ammessa	200,00 €				FGPC15000C - LICEO BONGHI-ROSMINI	FG	LUCERA	Quinta	AL
6709	8xiafatd	5	2	2024-06-07 14:51:28	6.902,97 €	Ammessa	200,00 €				LEPM01000Q - LICEO P. SICILIANI	LE	LECCE	Terza	A U
6710	s57hpnus	5	2	2024-06-07 15:22:28	6.603,90 €	Ammessa	200,00 €				LEPS04000E - LICEO A. VALLONE	LE	GALATONE	Terza	BSA
6711	y9iv7bxs	5	2	2024-06-07 15:41:48	6.261,44 €	Ammessa	200,00 €				TARH070002 - I.P.S.E.O.A. MEDITERRANEO	TA	SAN GIORGIO IONICO	Quarta	D
6712	uz843dog	5	2	2024-06-07 15:44:46	6.189,00 €	Ammessa	200,00 €				FGRH010002 - I.P.E.O.A. ENRICO MATTEI	FG	SAN NICANDRO GARGANICO	Terza	A
6713	dors7k6h	5	2	2024-06-07 15:58:55	6.189,00 €	Ammessa	200,00 €				FGPC003013 - LICEO FEDERICO II	FG	SAN NICANDRO GARGANICO	Quinta	A
6714	2q8wzwqm	5	2	2024-06-07 16:33:09	6.901,97 €	Ammessa	200,00 €				TAPC10000Q - LICEO ARCHITA	TA	TARANTO	Terza	AM
6715	e7em3ran	5	2	2024-06-07 16:38:15	6.221,38 €	Ammessa	200,00 €				LETD04401P - IST.TECNICO ECONOMICO F. CALASSO	LE	LECCE	Terza	B
6716	ggahje0w	5	2	2024-06-07 17:28:20	6.353,15 €	Ammessa	200,00 €				BTTD04301R - R. LOTTI-UMBERTO I TEC.TURISMO-AGRARIO	BT	ANDRIA	Quinta	BT
6717	yb4yd1g3	5	2	2024-06-07 17:28:34	6.999,95 €	Ammessa	200,00 €				BRPM010003 - LICEO E. PALUMBO	BR	MESAGNE	Quarta	CSU
6718	4cojdvnx	5	2	2024-06-07 17:28:52	6.363,19 €	Ammessa	200,00 €				LETE010002 - I.T.E.T. G. DELEDDA	LE	LECCE	Terza	C
6719	a0xka3v7	5	2	2024-06-07 17:34:09	6.894,29 €	Ammessa	200,00 €				BTTD05801E - A. MORO	BT	TRANI	Terza	A
6720	jah8nybu	5	2	2024-06-07 17:44:42	6.338,58 €	Ammessa	200,00 €				TAPS03000T - LICEO SCIENTIFICO G. BATTAGLINI	TA	SAN GIORGIO IONICO	Quinta	B
6721	tqli9as0	5	2	2024-06-07 17:45:01	6.473,08 €	Ammessa	200,00 €				BARI14000T - I.P. DE NORA - LORUSSO	BA	GRAVINA IN PUGLIA	Terza	A
6722	evhzlp07	5	2	2024-06-07 18:17:45	6.908,33 €	Ammessa	200,00 €				FGPS040004 - LICEO SCIENTIFICO G. MARCONI	FG	FOGGIA	Terza	I
6723	0pcogxvi	5	2	2024-06-07 18:20:52	6.215,52 €	Ammessa	200,00 €				BRPS01701T - E. MAJORANA	BR	SAN MICHELE SALENTINO	Quarta	ASQ
6724	9aie3w8t	5	2	2024-06-07 18:28:12	6.508,47 €	Ammessa	200,00 €				LEPS04000E - LICEO A. VALLONE	LE	GALATINA	Terza	ASA
6725	l2mkybfd	5	2	2024-06-07 18:31:47	6.704,71 €	Ammessa	200,00 €				TAPC11000A - LICEO F. DE SANCTIS - G. GALILEI	TA	AVETRANA	Terza	B
6726	r23td7pr	5	2	2024-06-07 18:37:58	6.215,52 €	Ammessa	200,00 €				BRTF010004 - I.T.T. G. GIORGI	BR	SAN MICHELE SALENTINO	Terza	BI
6727	ahdbpm67	5	2	2024-06-07 20:01:09	6.544,13 €	Ammessa	200,00 €				BARI130007 - I.P. L. SANTARELLA - DE LILLA	BA	BARI	Quarta	B U
6728	0op62tog	5	2	2024-06-07 20:05:08	6.200,08 €	Ammessa	200,00 €				BTTD05801E - A. MORO	BT	TRANI	Terza	F
6729	jed8a5t7	5	2	2024-06-07 20:48:51	6.448,53 €	Ammessa	200,00 €				TATE04201C - P.SSA MARIA PIA	TA	TARANTO	Terza	BSB
6730	1txir02h	5	2	2024-06-07 20:55:14	6.711,37 €	Ammessa	200,00 €				LETF01601R - IST. TECNICO TECNOLOGICO DON T. BELLO	LE	MONTESANO SALENTINO	Quarta	ABS
6731	20qmr15a	5	2	2024-06-07 21:42:29	6.535,64 €	Ammessa	200,00 €				FGTD08000A - I.T.E.T. BLAISE PASCAL	FG	FOGGIA	Quinta	C
6732	hlgdjvr6	5	2	2024-06-07 21:56:14	6.535,64 €	Ammessa	200,00 €				FGPM03000E - LICEO CAROLINA POERIO	FG	FOGGIA	Quarta	AS
6733	4yeyz88s	5	2	2024-06-07 22:18:39	6.283,25 €	Ammessa	200,00 €				TAPS19000A - LICEO GALILEO FERRARIS	TA	STATTE	Quinta	CL
6734	uyl116x2	5	2	2024-06-07 22:41:55	6.814,19 €	Ammessa	200,00 €				FGPM059017 - LICEO A. G. RONCALLI	FG	MANFREDONIA	Quarta	A
6735	ue6hb2xx	5	2	2024-06-07 23:00:42	6.245,08 €	Ammessa	200,00 €				LEPM04701B - ISTITUTO MAGISTRALE A.MORO MAGLIE	LE	MAGLIE	Quarta	C
6736	tfasygjz	5	2	2024-06-07 23:09:35	6.137,67 €	Ammessa	200,00 €				BAPS270009 - LICEI CARTESIO	BA	VALENZANO	Terza	A
6737	1hs9c1su	5	2	2024-06-07 23:38:16	6.137,61 €	Ammessa	200,00 €				FGPM10000G - LICEO E. PESTALOZZI	FG	SAN SEVERO	Terza	SUA
6738	0n9tsirc	5	2	2024-06-08 00:39:15	6.346,18 €	Ammessa	200,00 €				BTPS15000X - LICEO CARLO CAFIERO	BT	BARLETTA	Quinta	C
6739	t3oq33xc	5	2	2024-06-08 00:48:56	6.346,18 €	Ammessa	200,00 €				BTTD320503 - I.T.E.T. CASSANDRO FERMI NERVI SERALE	BT	BARLETTA	Quarta	A
6740	6kywlz6y	5	2	2024-06-08 01:03:27	6.249,47 €	Ammessa	200,00 €				FGTE03000R - ITET NOTARANGELO-ROSATI-GIANNONE-MASI	FG	FOGGIA	Quarta	A
6741	vlx4xs12	5	2	2024-06-08 08:10:58	6.058,95 €	Ammessa	200,00 €				LEPC03000R - LICEO G. PALMIERI	LE	GALATONE	Quarta	AM
6742	4tipq7pc	5	2	2024-06-08 09:04:40	6.495,77 €	Ammessa	200,00 €				TAPS19000A - LICEO GALILEO FERRARIS	TA	TARANTO	Terza	DL
6743	dhrx02o9	5	2	2024-06-08 09:25:25	6.656,89 €	Ammessa	200,00 €				BARI130007 - I.P. L. SANTARELLA - DE LILLA	BA	MODUGNO	Quarta	B
6744	nudzlmkh	5	2	2024-06-08 10:03:50	6.937,91 €	Ammessa	200,00 €				TATF044507 - LISIDE F.S. CABRINI SERALE	TA	TARANTO	Quinta	C
6745	4fxq5egg	5	2	2024-06-08 10:18:41	6.259,02 €	Ammessa	200,00 €				BARI14000T - I.P. DE NORA - LORUSSO	BA	ALTAMURA	Quarta	A
6746	50glmzim	5	2	2024-06-08 10:42:05	6.321,14 €	Ammessa	200,00 €				FGRH100008 - I.P. ANNESSO CONV. BONGHI	FG	VOLTURINO	Quinta	C
6747	darn6mb7	5	2	2024-06-08 11:59:55	6.003,76 €	Ammessa	200,00 €				BAPS064019 - LICEO SCIENT. OSA LEVI-MONTALCINI	BA	MOLFETTA	Quarta	DL
6748	4j2o87u7	5	2	2024-06-08 12:06:45	6.904,71 €	Ammessa	200,00 €				BATD220004 - I.T.E. VITALE GIORDANO	BA	BARI	Quinta	A
6749	63bwt62l	5	2	2024-06-08 12:07:08	6.522,05 €	Ammessa	200,00 €				FGRC00801T - I.P. L.EINAUDI	FG	FOGGIA	Quarta	D
6750	b49ium4n	5	2	2024-06-08 12:48:39	6.651,11 €	Ammessa	200,00 €				TATD026013 - L. EINAUDI	TA	MANDURIA	Quarta	A
6751	hy6315p7	5	2	2024-06-08 13:38:43	6.839,32 €	Ammessa	200,00 €				FGTD02000P - I.T.E.T. DANTE ALIGHIERI	FG	CERIGNOLA	Quarta	G
6752	nmlmbugg	5	2	2024-06-08 13:39:28	6.839,71 €	Ammessa	200,00 €				BRPM010003 - LICEO E. PALUMBO	BR	BRINDISI	Quarta	AL
6753	60k6op2w	5	2	2024-06-08 14:29:10	6.494,12 €	Ammessa	200,00 €				LERC031019 - IST.PROFESSIONALEDE PACE-LECCE	LE	SAN CESARIO DI LECCE	Quarta	BTA
6754	jakn5v4y	5	2	2024-06-08 14:37:00	6.484,30 €	Ammessa	200,00 €				TATD08500T - I.T.C. "MASTERFORM"	TA	TARANTO	Quinta	A
6755	co8whmuu	5	2	2024-06-08 15:03:19	6.628,56 €	Ammessa	200,00 €				FGRI03701E - I.P. A. MINUZIANO	FG	SAN SEVERO	Quinta	IAMI
6756	gr030s30	5	2	2024-06-08 15:24:09	6.791,97 €	Ammessa	200,00 €				FGRI01101A - I.P. G.PAVONCELLI	FG	CERIGNOLA	Quinta	C
6757	zhqljfrc	5	2	2024-06-08 15:48:51	6.778,24 €	Ammessa	200,00 €				BARI01301N - G. GALILEI	BA	GRAVINA IN PUGLIA	Quarta	E P
6758	retzq42y	5	2	2024-06-08 18:00:36	6.584,00 €	Ammessa	200,00 €				LETE010002 - I.T.E.T. G. DELEDDA	LE	LIZZANELLO	Quarta	F
6759	3xhhor10	5	2	2024-06-08 18:21:38	6.775,51 €	Ammessa	200,00 €				TARI02401R - IPSIA ARCHIMEDE	TA	TARANTO	Terza	N
6760	47atfg6c	5	2	2024-06-08 20:18:22	6.305,24 €	Ammessa	200,00 €				BTRH05352Q - I.P. A. MORO SERALE	BT	MARGHERITA DI SAVOIA	Quarta	MS
6761	hmdqv10p	5	2	2024-06-08 20:31:27	6.878,97 €	Ammessa	200,00 €				BRTF01701X - ITI -E. MAJORANA - BRINDISI	BR	BRINDISI	Quarta	CKM
6762	shz3kijr	5	2	2024-06-08 20:39:30	6.718,32 €	Ammessa	200,00 €				TATD08000P - I.T.E. PITAGORA	TA	TARANTO	Quinta	D
6763	8idn8xfa	5	2	2024-06-08 22:49:59	6.413,62 €	Ammessa	200,00 €				BARI016015 - I.P.S.I.A.	BA	SANTERAMO IN COLLE	Quarta	IMI
6764	ulvdou8v	5	2	2024-06-08 23:00:18	6.631,05 €	Ammessa	200,00 €				BTTD00701N - I.I.S.S. L. EINAUDI	BT	CANOSA DI PUGLIA	Quinta	C
6765	zdoe008k	5	2	2024-06-08 23:54:35	6.891,65 €	Ammessa	200,00 €				FGTD01050D - I.T.E. A. FRACCACRETA SERALE	FG	SAN SEVERO	Quinta	SIA
6766	wvz930xi	5	2	2024-06-08 23:58:05	6.225,94 €	Ammessa	200,00 €				BRPS130004 - SCUOLA EUROPEA DI BRINDISI	BR	BRINDISI	Quinta	AS
6767	mywqqz7b	5	2	2024-06-09 01:27:16	6.359,95 €	Ammessa	200,00 €				TARI03701V - IST.PROF.LE ASSOCIATO IISS MAJORANA	TA	MARTINA FRANCA	Quarta	A
6768	ic5whjqa	5	2	2024-06-09 08:13:58	6.784,12 €	Ammessa	200,00 €				LEPS01000P - LICEO SCIENTIFICO COSIMO DE GIORGI	LE	LEVERANO	Quarta	A

N. Graduatoria	Codice Pratica	Punteggio ISEE	Punteggio Genere	Data e ora Invio	Importo ISEE	Esito_Finale	Importo Beneficio	Codice Fiscale Beneficiario	Cognome Studente	Nome Studente	Istituzione scolastica di II grado	Prov	Residenza	Classe	Sezione
6769	yd4cdfwp	5	2	2024-06-09 08:43:39	6.138,82 €	Ammessa	200,00 €				TAPC021011 - QUINTO ORAZIO FLACCO	TA	LATERZA	Quinta	EL
6770	zohipptc	5	2	2024-06-09 08:44:57	6.307,52 €	Ammessa	200,00 €				FGTF05951N - I.T.T. FERMI-ROTUNDI-EUCLIDE SERALE	FG	MANFREDONIA	Quinta	B
6771	ecl7cqvg	5	2	2024-06-09 10:04:08	6.484,27 €	Ammessa	200,00 €				BATD21000D - I.T.E.T. DE VITI DE MARCO	BA	TRIGGIANO	Terza	E
6772	0w4uhuag	5	2	2024-06-09 15:21:33	6.436,53 €	Ammessa	200,00 €				BARC054017 - LUCIANO TANDOI	BA	RUVO DI PUGLIA	Quinta	H
6773	v03cn5yt	5	2	2024-06-09 15:53:13	6.077,19 €	Ammessa	200,00 €				FGTF04801T - I.T.T. AUGUSTO RIGHI	FG	CERIGNOLA	Terza	B/BIO
6774	ylosr57k	5	2	2024-06-09 16:15:15	6.615,04 €	Ammessa	200,00 €				BATF06401B - IST. TECN. TECNOLOGICO FERRARIS	BT	BISCEGLIE	Quarta	BI
6775	2dhwgy4h	5	2	2024-06-09 18:15:48	6.335,79 €	Ammessa	200,00 €				LEPM150003 - LICEO 'R. LEVI MONTALCINI'	LE	RUFFANO	Quinta	C
6776	rygm9s17	5	2	2024-06-09 18:37:35	6.694,15 €	Ammessa	200,00 €				TARF044013 - I.P. F.S. CABRINI	TA	TARANTO	Quinta	C
6777	to95z2sv	5	2	2024-06-09 22:56:27	6.437,81 €	Ammessa	200,00 €				LETD026015 - IST. TECN. COMM.LE NARDO'	LE	NARDO'	Quinta	D
6778	uo14o2qv	5	2	2024-06-10 07:58:51	6.062,87 €	Ammessa	200,00 €				LERH03000N - I.P. N. MOCCIA	LE	VEGLIE	Terza	A
6779	745a0o6i	5	2	2024-06-10 08:18:56	6.004,48 €	Ammessa	200,00 €				BAPM04000R - LICEO SAN BENEDETTO	BA	CONVERSANO	Terza	AES
6780	sqx34q2s	5	2	2024-06-10 09:42:45	6.676,92 €	Ammessa	200,00 €				TARF044013 - I.P. F.S. CABRINI	TA	TARANTO	Terza	A
6781	8euvl6dz	5	2	2024-06-10 10:33:14	6.448,53 €	Ammessa	200,00 €				FGPS010008 - LICEO SCIENTIFICO A. VOLTA	FG	FOGGIA	Quinta	DSA
6782	ha8moq5u	5	2	2024-06-10 10:34:38	6.747,08 €	Ammessa	200,00 €				BARF03301X - IISS R. LUXEMBURG-PROF. SER SOC. E COMM.	BA	SANTERAMO IN COLLE	Quinta	A/SCS
6783	97vreqvf	5	2	2024-06-10 11:06:57	6.536,99 €	Ammessa	200,00 €				TAPS19000A - LICEO GALILEO FERRARIS	TA	TARANTO	Quinta	B
6784	zuzbf66u	5	2	2024-06-10 11:11:36	6.991,22 €	Ammessa	200,00 €				FGPS08000E - LICEO ALBERT EINSTEIN	FG	CERIGNOLA	Quarta	H
6785	wkeqtvwt	5	2	2024-06-10 11:13:29	6.872,51 €	Ammessa	200,00 €				BAPC18000X - LICEO CARMINE SYLOS	BA	GIOVINAZZO	Quarta	BL
6786	ab5yae4x	5	2	2024-06-10 11:14:31	6.607,70 €	Ammessa	200,00 €				TARC03903X - ISTITUTO PROF.LE BELLISARIO	TA	GINOSA	Quinta	E
6787	qjnqvmhr	5	2	2024-06-10 11:15:36	6.996,33 €	Ammessa	200,00 €				TASD02002Q - LICEO ARTISTICO V. CALO'	TA	TARANTO	Terza	N
6788	gzxigklj	5	2	2024-06-10 11:21:25	6.867,36 €	Ammessa	200,00 €				BRPM010003 - LICEO E. PALUMBO	BR	MESAGNE	Quarta	B
6789	fqjm11lv	5	2	2024-06-10 11:58:24	6.724,69 €	Ammessa	200,00 €				FGPM03000E - LICEO CAROLINA POERIO	FG	FOGGIA	Quinta	DL
6790	pp3v8wu5	5	2	2024-06-10 12:27:39	6.860,32 €	Ammessa	200,00 €				TATF09000G - I.T.T. A. PACINOTTI	TA	SAN GIORGIO IONICO	Quinta	D. I
6791	jjow8abi	5	2	2024-06-10 13:46:15	6.255,12 €	Ammessa	200,00 €				BTPS04000C - LICEO ENRICO FERMI	BT	CANOSA DI PUGLIA	Quarta	D
6792	p599tmo8	5	2	2024-06-10 15:32:37	6.663,94 €	Ammessa	200,00 €				FGPM059017 - LICEO A. G. RONCALLI	FG	MANFREDONIA	Quarta	G
6793	f6bsnj3u	5	2	2024-06-10 15:48:10	6.502,03 €	Ammessa	200,00 €				TAPC070005 - LICEO ARISTOSSENO	TA	TARANTO	Quinta	O
6794	ve834y7d	5	2	2024-06-10 16:09:53	6.657,50 €	Ammessa	200,00 €				TARC01201T - IPSC DON MILANI	BR	VILLA CASTELLI	Quinta	A
6795	h59l0nyn	5	2	2024-06-10 16:33:45	6.272,66 €	Ammessa	200,00 €				BTPC210007 - LICEO F. DE SANCTIS	BT	TRANI	Terza	AS
6796	cj2rws2l	5	2	2024-06-10 16:39:30	6.292,53 €	Ammessa	200,00 €				BARC067019 - T. TRAETTA	BA	BITONTO	Terza	MODA
6797	onaiyzzo	5	2	2024-06-10 17:06:52	6.417,30 €	Ammessa	200,00 €				BRTD014016 - I.T.E.T. N. VALZANI S.PIETRO V.CO	BR	SAN PIETRO VERNOTICO	Terza	AG
6798	l68ojyoo	5	2	2024-06-10 17:08:35	6.621,57 €	Ammessa	200,00 €				FGTD02000P - I.T.E.T. DANTE ALIGHIERI	FG	CERIGNOLA	Quinta	A
6799	uwijkibh	5	2	2024-06-10 17:23:17	6.529,19 €	Ammessa	200,00 €				BTPC01000D - LICEO A. CASARDI	BT	BARLETTA	Quarta	B
6800	ziqrs3ms	5	2	2024-06-10 17:32:28	6.754,96 €	Ammessa	200,00 €				FGPM10000G - LICEO E. PESTALOZZI	FG	SAN SEVERO	Quarta	LLB
6801	kyyv5r2y	5	2	2024-06-10 17:41:47	6.150,89 €	Ammessa	200,00 €				FGPC15000C - LICEO BONGHI-ROSMINI	FG	LUCERA	Quarta	AES
6802	e2cry47j	5	2	2024-06-10 17:59:35	6.750,03 €	Ammessa	200,00 €				BTTD04301R - R. LOTTI-UMBERTO I TEC.TURISMO-AGRARIO	BT	ANDRIA	Terza	CT
6803	fnaacl2w	5	2	2024-06-10 18:16:23	6.868,01 €	Ammessa	200,00 €				BTTD02301G - I.T.E. M. DELL'AQUILA-SAN FERD.	BT	SAN FERDINANDO DI PUGLIA	Terza	T
6804	9k9guecy	5	2	2024-06-10 18:46:33	6.993,18 €	Ammessa	200,00 €				BTPS04000C - LICEO ENRICO FERMI	BT	CANOSA DI PUGLIA	Terza	C
6805	8oshgk4r	5	2	2024-06-10 19:10:34	6.504,61 €	Ammessa	200,00 €				FGTD22000C - I.OC. M. DEL GIUDICE	FG	VICO DEL GARGANO	Quarta	E
6806	ch9cpywa	5	2	2024-06-10 19:34:11	6.905,37 €	Ammessa	200,00 €				BTTD04301R - R. LOTTI-UMBERTO I TEC.TURISMO-AGRARIO	BT	ANDRIA	Quinta	BT
6807	lx2kw4ca	5	2	2024-06-10 19:45:37	6.877,51 €	Ammessa	200,00 €				BRTD006017 - IST.TEC,COMM, CEGLIE M.	BR	VILLA CASTELLI	Quarta	A
6808	4rh2l1zy	5	2	2024-06-10 20:18:05	6.342,91 €	Ammessa	200,00 €				TAPC040009 - LICEO TITO LIVIO	TA	MARTINA FRANCA	Quinta	A
6809	v6nmoqpa	5	2	2024-06-10 20:35:23	6.002,36 €	Ammessa	200,00 €				BTPS04000C - LICEO ENRICO FERMI	BT	CANOSA DI PUGLIA	Quarta	A
6810	hc6ydual	5	2	2024-06-10 21:37:01	6.575,32 €	Ammessa	200,00 €				FGTF17000V - I.T.E.T. LUIGI DI MAGGIO	FG	SAN GIOVANNI ROTONDO	Quinta	DI
6811	bv41uay5	5	2	2024-06-10 22:37:24	6.305,72 €	Ammessa	200,00 €				TARI021019 - QUINTO ORAZIO FLACCO	TA	PALAGIANO	Quarta	E/P
6812	2mb21cjm	5	2	2024-06-10 22:59:58	6.268,29 €	Ammessa	200,00 €				BAPS05901T - M. POLO	BA	MODUGNO	Terza	AL
6813	fxjsfa9m	5	2	2024-06-10 23:31:22	6.484,64 €	Ammessa	200,00 €				LESL03302A - LICEO ARTISTICO E MUSICALE GIANNELLI	LE	CASARANO	Quarta	E
6814	bp183g1e	5	2	2024-06-11 08:37:13	6.356,94 €	Ammessa	200,00 €				LERC031019 - IST.PROFESSIONALEDE PACE-LECCE	LE	CARMIANO	Quinta	SATC
6815	cyj1d3qt	5	2	2024-06-11 10:23:40	6.244,29 €	Ammessa	200,00 €				BAPC24000A - LICEO G. GALILEI - M. CURIE	BA	CASTELLANA GROTTE	Quarta	A SU
6816	mpi2tp4q	5	2	2024-06-11 10:30:01	6.980,67 €	Ammessa	200,00 €				BARH02901Q - IPSSEOA - SEDE ASSOCIATA FIORE MODUGNO	BA	PALO DEL COLLE	Quarta	O
6817	cu2jaoz1	5	2	2024-06-11 10:57:51	6.492,50 €	Ammessa	200,00 €				TASD02002Q - LICEO ARTISTICO V. CALO'	TA	TARANTO	Quarta	H
6818	3ykee6i9	5	2	2024-06-11 11:13:35	6.747,57 €	Ammessa	200,00 €				BAPS200003 - LICEO FEDERICO II DI SVEVIA	BA	ALTAMURA	Quinta	E
6819	3gl3uc6f	5	2	2024-06-11 11:24:09	6.682,24 €	Ammessa	200,00 €				LEPS23000N - LICEO DON TONINO BELLO	LE	LEVERANO	Quinta	AL
6820	2krcyur1	5	2	2024-06-11 11:28:48	6.682,24 €	Ammessa	200,00 €				LEPS23000N - LICEO DON TONINO BELLO	LE	LEVERANO	Terza	AM
6821	i7vtwkwg	5	2	2024-06-11 12:09:30	6.719,49 €	Ammessa	200,00 €				TAPS03801D - I.I.S. A. RIGHI - LICEO	TA	TARANTO	Quarta	A
6822	tp7etk6v	5	2	2024-06-11 12:14:20	6.961,47 €	Ammessa	200,00 €				BAPS01000X - LICEO SCIENTIFICO A. SCACCHI	BA	GRUMO APPULA	Terza	I
6823	9ihs1tl9	5	2	2024-06-11 15:17:59	6.042,56 €	Ammessa	200,00 €				TAPM020008 - LICEO SCIENZE UMANE VITTORINO DA FELTRE	TA	SAN GIORGIO IONICO	Quarta	BSU
6824	4xf0y9ng	5	2	2024-06-11 15:49:11	6.531,37 €	Ammessa	200,00 €				BTRC046011 - IPSC LEONTINE E GIUSEPPE DE NITTIS	BT	BARLETTA	Quinta	H
6825	3rtukldb	5	2	2024-06-11 16:20:56	6.677,52 €	Ammessa	200,00 €				FGPS05801A - LICEO SCIENTIFICO G. LIBETTA	FG	PESCHICI	Terza	A
6826	662ehruo	5	2	2024-06-11 16:23:21	6.866,37 €	Ammessa	200,00 €				TAPS042015 - LICEO MARIA PIA	TA	TARANTO	Terza	B
6827	4funi4de	5	2	2024-06-11 16:36:20	6.649,80 €	Ammessa	200,00 €				LEPM01000Q - LICEO P. SICILIANI	BR	SAN PANCRAZIO SALENTINO	Quarta	BL
6828	6rm65t91	5	2	2024-06-11 17:29:28	6.982,78 €	Ammessa	200,00 €				BAPM02000G - LICEO VITO FORNARI	BA	MOLFETTA	Quinta	5 BSU
6829	at45aoot	5	2	2024-06-11 18:16:14	6.044,44 €	Ammessa	200,00 €				BAPM05000B - LICEO DON LORENZO MILANI	BA	SANTERAMO IN COLLE	Quarta	BL
6830	4dd52vfn	5	2	2024-06-11 18:22:17	6.855,64 €	Ammessa	200,00 €				BAPC18000X - LICEO CARMINE SYLOS	BA	BITONTO	Terza	A
6831	kdzbdgmi	5	2	2024-06-11 19:25:09	6.632,53 €	Ammessa	200,00 €				BTPS03000T - LICEO LEONARDO DA VINCI	BT	TRANI	Terza	AL
6832	gbybzd8m	5	2	2024-06-11 19:27:53	6.101,19 €	Ammessa	200,00 €				BTRI023011 - I.P.I.A. M. DELL'AQUILA - SAN FERD.	BT	SAN FERDINANDO DI PUGLIA	Quinta	AM
6833	cflqlsqb	5	2	2024-06-11 19:28:22	6.496,98 €	Ammessa	200,00 €				BAPM010001 - LICEO G. BIANCHI DOTTULA	BA	BARI	Quinta	CU
6834	yrjzssby	5	2	2024-06-11 19:30:46	6.101,19 €	Ammessa	200,00 €				BTRI023011 - I.P.I.A. M. DELL'AQUILA - SAN FERD.	BT	SAN FERDINANDO DI PUGLIA	Terza	AM
6835	ne02yhae	5	2	2024-06-11 19:33:07	6.780,23 €	Ammessa	200,00 €				BATD130507 - LENOCI SERALE	BA	BITRITTO	Quinta	A
6836	zgh8swtc	5	2	2024-06-11 19:35:20	6.587,81 €	Ammessa	200,00 €				BTRH05352Q - I.P. A. MORO SERALE	BT	BARLETTA	Quinta	OR
6837	yz30rpu1	5	2	2024-06-11 20:28:59	6.907,80 €	Ammessa	200,00 €				BARI130007 - I.P. L. SANTARELLA - DE LILLA	BA	VALENZANO	Quinta	C
6838	srwktjos	5	2	2024-06-11 20:29:55	6.931,14 €	Ammessa	200,00 €				BRPM010003 - LICEO E. PALUMBO	BR	BRINDISI	Quarta	CSU
6839	zvbmnjsu	5	2	2024-06-11 20:35:51	6.312,31 €	Ammessa	200,00 €				BAPC030002 - LICEO CAGNAZZI	BA	GRAVINA IN PUGLIA	Terza	D
6840	xtwwsaxs	5	2	2024-06-11 20:57:38	6.369,24 €	Ammessa	200,00 €				FGPC15000C - LICEO BONGHI-ROSMINI	FG	FAETO	Quinta	AL

PR Puglia FESR-FSE+ 2021-2027
Priorità: 6. Istruzione e Formazione
Obiettivo specifico: ESO4.6

Azione 6.3 interventi per garantire l'accesso universale all'istruzione
Sub Azione 6.3.5 Diritto allo studio e all'inclusione scolastica

N. Graduatoria	Codice Pratica	Punteggio ISEE	Punteggio Genere	Data e ora Invio	Importo ISEE	Esito_Finale	Importo Beneficio	Codice Fiscale Beneficiario	Cognome Studente	Nome Studente	Istituzione scolastica di II grado	Prov	Residenza	Classe	Sezione
6841	a49oa4d0	5	2	2024-06-11 21:15:00	6.369,24 €	Ammessa	200,00 €				FGPC15000C - LICEO BONGHI-ROSMINI	FG	FAETO	Terza	B
6842	nmdyrnxt	5	2	2024-06-11 22:06:26	6.962,11 €	Ammessa	200,00 €				BTPC010000 - LICEO A. CASARDI	BT	BARLETTA	Quinta	B
6843	yveycrbb	5	2	2024-06-11 22:09:36	6.572,26 €	Ammessa	200,00 €				LEPS04000E - LICEO A. VALLONE	LE	ARADEO	Quarta	CL
6844	wobv4p27	5	2	2024-06-12 09:55:48	6.124,91 €	Ammessa	200,00 €				TAPC070005 - LICEO ARISTOSSENO	TA	TARANTO	Quarta	B
6845	864hqhcj	5	2	2024-06-12 09:58:27	6.725,00 €	Ammessa	200,00 €				BAPS05901T - M. POLO	BA	MODUGNO	Quarta	A L
6846	2gpsfmj5	5	2	2024-06-12 10:13:46	6.489,87 €	Ammessa	200,00 €				FGRH060014 - I.P.E.O.A. M. LECCE - MANFREDONIA	FG	MONTE SANT'ANGELO	Terza	BM
6847	la5fr7c6	5	2	2024-06-12 11:05:27	6.333,30 €	Ammessa	200,00 €				FGPM03000E - LICEO CAROLINA POERIO	FG	CANDELA	Terza	C
6848	xzdlcw71	5	2	2024-06-12 11:21:10	6.245,08 €	Ammessa	200,00 €				LEPC01000G - LICEO FRANCESCA CAPECE	LE	MAGLIE	Quinta	C
6849	2f65qm5p	5	2	2024-06-12 11:37:22	6.661,33 €	Ammessa	200,00 €				BATD21000D - I.T.E.T. DE VITI DE MARCO	BA	NOICATTARO	Quarta	A
6850	rqh1td2e	5	2	2024-06-12 11:47:32	6.623,73 €	Ammessa	200,00 €				LETD04901T - IST.TECNICO COMM.LE MICHELE LAPORTA	LE	GALATINA	Quinta	B
6851	7ud9c4fe	5	2	2024-06-12 12:00:15	6.396,05 €	Ammessa	200,00 €				TATD026013 - L. EINAUDI	TA	MANDURIA	Terza	A
6852	064pjto6	5	2	2024-06-12 12:10:47	6.710,81 €	Ammessa	200,00 €				BRPS01701T - E. MAJORANA	BR	ERCHIE	Terza	B
6853	w3eo5dwz	5	2	2024-06-12 12:21:06	6.781,79 €	Ammessa	200,00 €				BTPS15000X - LICEO CARLO CAFIERO	BT	TRANI	Quinta	O
6854	k54xxgtf	5	2	2024-06-12 12:30:02	6.513,90 €	Ammessa	200,00 €				LEPS07000A - LICEO GIULIETTA BANZI BAZOLI	LE	VERNOLE	Quinta	H
6855	jdrgwmup	5	2	2024-06-12 16:01:39	6.267,48 €	Ammessa	200,00 €				BAPC23000Q - LICEI SYLOS - FIORE	BA	TERLIZZI	Quinta	4ASU
6856	kpnv53y3	5	2	2024-06-12 16:02:29	6.813,94 €	Ammessa	200,00 €				BARH120027 - I.P. DOMENICO MODUGNO	BA	CASTELLANA GROTTE	Quarta	ASS
6857	a8f30f8i	5	2	2024-06-12 16:05:14	6.457,14 €	Ammessa	200,00 €				BARI13050L - SANTARELLA -SERALE	BA	BARI	Quarta	APS
6858	54k01qhq	5	2	2024-06-12 18:03:48	6.040,56 €	Ammessa	200,00 €				BAPS200003 - LICEO FEDERICO II DI SVEVIA	BA	ALTAMURA	Quarta	A
6859	s4ll3jji	5	2	2024-06-12 18:07:48	6.732,07 €	Ammessa	200,00 €				FGPS040004 - LICEO SCIENTIFICO G. MARCONI	FG	FOGGIA	Quarta	E
6860	i0yw6rjl	5	2	2024-06-12 18:28:50	6.180,81 €	Ammessa	200,00 €				BTRC046022 - IPSC LEONTINE E GIUSEPPE DE NITTIS	BT	CANOSA DI PUGLIA	Terza	B
6861	3eg8qjo2	5	2	2024-06-12 18:35:48	6.486,45 €	Ammessa	200,00 €				BASD053019 - LICEO ARTISTICO E MUSICALE LUIGI RUSSO	BR	FASANO	Quarta	A
6862	aeohwmw5	5	2	2024-06-12 18:42:09	6.486,45 €	Ammessa	200,00 €				TATD03601N - IST. TECNICO LEONARDO DA VINCI	BR	FASANO	Terza	F
6863	jgqzjmjr	5	2	2024-06-12 18:43:14	6.661,39 €	Ammessa	200,00 €				BATD01601Q - NICOLA DELL'ANDRO	BA	SANTERAMO IN COLLE	Terza	BSIA
6864	ns1ndfkp	5	2	2024-06-12 19:16:22	6.536,18 €	Ammessa	200,00 €				BAPS06101T - L. L. GIULIO CESARE	BA	MODUGNO	Quarta	CL
6865	zmkSi7an	5	2	2024-06-12 19:25:53	6.621,95 €	Ammessa	200,00 €				BTTD05701P - I.T.E. G. DELL'OLIO	BT	BISCEGLIE	Quarta	F
6866	b3sdoab6	5	2	2024-06-12 19:31:12	6.323,09 €	Ammessa	200,00 €				BARI14000T - I.P. DE NORA - LORUSSO	BA	ALTAMURA	Quarta	B
6867	0il3b1cq	5	2	2024-06-12 20:19:11	6.985,72 €	Ammessa	200,00 €				FGPM059017 - LICEO A. G. RONCALLI	FG	MANFREDONIA	Quarta	N
6868	62mygtnu	5	2	2024-06-12 22:02:27	6.167,28 €	Ammessa	200,00 €				BAPM010001 - LICEO G. BIANCHI DOTTULA	BA	BARI	Quarta	CE
6869	ul2g0ztg	5	2	2024-06-12 22:53:54	6.595,94 €	Ammessa	200,00 €				LEPC120003 - LICEO GALILEO GALILEI	LE	NARDO'	Quarta	B
6870	5pizrnh9c	5	2	2024-06-13 07:50:37	6.758,28 €	Ammessa	200,00 €				LETL04201D - I.T.G. G. GALILEI LECCE	LE	NOVOLI	Quarta	A CAT
6871	pdg98qgu	5	2	2024-06-13 09:50:22	6.133,73 €	Ammessa	200,00 €				FGPS210002 - LICEO CHECCHIA RISPOLI-TONDI	FG	SAN SEVERO	Terza	B
6872	dydl4h3o	5	2	2024-06-13 10:11:36	6.493,91 €	Ammessa	200,00 €				FGRC00801T - I.P. L.EINAUDI	FG	FOGGIA	Quarta	D
6873	0t1kx4ao	5	2	2024-06-13 10:25:51	6.607,89 €	Ammessa	200,00 €				FGTF04801T - I.T.T. AUGUSTO RIGHI	BT	TRINITAPOLI	Terza	A BIO
6874	lsbhm7w9	5	2	2024-06-13 11:00:14	6.337,05 €	Ammessa	200,00 €				BARC041015 - I.P.S.S.C.T.S.P. MONS. ANTONIO BELLO	BA	GIOVINAZZO	Quinta	BS
6875	sd9q2dme	5	2	2024-06-13 11:22:21	6.274,15 €	Ammessa	200,00 €				TAPS03000T - LICEO SCIENTIFICO G. BATTAGLINI	TA	TARANTO	Quinta	I
6876	1bze6y9v	5	2	2024-06-13 11:26:29	6.190,98 €	Ammessa	200,00 €				BAPS05000A - LICEO SCIENTIFICO E. FERMI	BA	BARI	Terza	E
6877	ovskbf2i	5	2	2024-06-13 11:56:57	6.706,91 €	Ammessa	200,00 €				BARH02901Q - IPSSEOA - SEDE ASSOCIATA FIORE MODUGNO	BA	MODUGNO	Quinta	N
6878	6xi85sbg	5	2	2024-06-13 13:15:55	6.954,31 €	Ammessa	200,00 €				BAPC150004 - LICEO CLASSICO SOCRATE	BA	VALENZANO	Quinta	C
6879	camb15zc	5	2	2024-06-13 14:28:08	6.700,66 €	Ammessa	200,00 €				TARF044013 - I.P. F.S. CABRINI	TA	TARANTO	Quinta	C
6880	1929wkcc	5	2	2024-06-13 14:49:24	6.040,45 €	Ammessa	200,00 €				BAPS09000R - LICEO O. TEDONE	BA	CORATO	Quarta	E
6881	assqgwcg	5	2	2024-06-13 16:47:19	6.584,46 €	Ammessa	200,00 €				BTPM05701X - L.E.S. G. DELL'OLIO	BT	BISCEGLIE	Quinta	AL
6882	44eoq2yi	5	2	2024-06-13 16:47:29	6.980,73 €	Ammessa	200,00 €				FGTF17000V - I.T.E.T. LUIGI DI MAGGIO	FG	MANFREDONIA	Quinta	B
6883	uxzzm4r3	5	2	2024-06-13 17:14:09	6.031,68 €	Ammessa	200,00 €				BATD21001E - ANTONIO DE VITI DE MARCO	BA	CAPURSO	Quarta	CV
6884	hjx0pj8d	5	2	2024-06-13 18:11:19	6.168,38 €	Ammessa	200,00 €				FGRI021011 - I.P. PRIMO LEVI	FG	SAN MARCO IN LAMIS	Terza	AM
6885	t1t6h9r0	5	2	2024-06-13 18:13:46	6.340,66 €	Ammessa	200,00 €				FGRC04603P - I.P. OTTICO A. OLIVETTI - STORNARA	FG	STORNARA	Quinta	A
6886	ebm2p0k4	5	2	2024-06-13 18:17:06	6.951,76 €	Ammessa	200,00 €				LERH00101P - I.I.S.S. PRESTA COLUMELLA LECCE	LE	LECCE	Quinta	A AT
6887	bpa2favi	5	2	2024-06-13 18:25:29	6.451,09 €	Ammessa	200,00 €				BAPC18000X - LICEO CARMINE SYLOS	BA	BITONTO	Terza	BSU
6888	17hx3ok2	5	2	2024-06-13 18:36:12	6.753,04 €	Ammessa	200,00 €				BASL06000T - LICEO DE NITTIS-PASCALI	BT	BISCEGLIE	Terza	C
6889	x8x0he4u	5	2	2024-06-13 18:45:01	6.592,32 €	Ammessa	200,00 €				BAPC18000X - LICEO CARMINE SYLOS	BA	BITONTO	Quinta	ASU
6890	qsgblzhf	5	2	2024-06-13 19:04:05	6.510,10 €	Ammessa	200,00 €				BTPS05301G - LICEO A. MORO	BT	TRINITAPOLI	Quinta	A
6891	wugqaily	5	2	2024-06-13 20:07:56	6.510,10 €	Ammessa	200,00 €				BTPS05301G - LICEO A. MORO	BT	TRINITAPOLI	Terza	A
6892	00vxqzvg	5	2	2024-06-13 23:23:42	6.588,99 €	Ammessa	200,00 €				BATD09001N - I.T.E.T. PADRE A. M. TANNOIA	BA	RUVO DI PUGLIA	Quinta	B AFM
6893	9qqiw9rs	5	2	2024-06-14 09:05:24	6.009,43 €	Ammessa	200,00 €				BAPS24000D - LICEO E. AMALDI	BA	BITRITTO	Terza	A
6894	pnseyo29	5	2	2024-06-14 09:28:41	6.928,30 €	Ammessa	200,00 €				BAPS05901T - M. POLO	BA	BARI	Terza	GL
6895	j2hakhfa	5	2	2024-06-14 10:08:12	6.886,95 €	Ammessa	200,00 €				BRPC04000P - LICEO MARZOLLA-LEO-SIMONE-DURANO	BR	BRINDISI	Terza	M MUSICALE
6896	mijdnv25	5	2	2024-06-14 13:20:34	6.449,78 €	Ammessa	200,00 €				LEPM01000Q - LICEO P. SICILIANI	LE	LEQUILE	Terza	AL
6897	lptlfkx4	5	2	2024-06-14 13:51:01	6.907,43 €	Ammessa	200,00 €				FGTD044029 - I.T.E. LECCISOTTI - TORREMAGGIORE	FG	SAN PAOLO DI CIVITATE	Quinta	A
6898	dd7iv8m1	5	2	2024-06-14 14:15:03	6.668,85 €	Ammessa	200,00 €				BAPC13000V - LICEO CLASSICO Q. ORAZIO FLACCO	BA	BARI	Terza	E
6899	i48gdceg	5	2	2024-06-14 14:32:37	6.107,80 €	Ammessa	200,00 €				TAPC10000Q - LICEO ARCHITA	TA	TARANTO	Terza	AS/P
6900	cbi2jn2a	5	2	2024-06-14 16:11:27	6.852,80 €	Ammessa	200,00 €				BRRF010008 - I.P. F. L. MORVILLO FALCONE	BR	BRINDISI	Terza	AOD
6901	xb010xjq	5	2	2024-06-14 16:30:21	6.819,04 €	Ammessa	200,00 €				LEPS05201T - LICEO L. DA VINCI	LE	MAGLIE	Quarta	C
6902	5om4c9yc	5	2	2024-06-14 17:51:01	6.067,37 €	Ammessa	200,00 €				BRPM010003 - LICEO E. PALUMBO	BR	SAN PIETRO VERNOTICO	Terza	A
6903	fs6o9p2k	5	2	2024-06-14 18:37:44	6.453,72 €	Ammessa	200,00 €				BARI14000T - I.P. DE NORA - LORUSSO	BA	GRAVINA IN PUGLIA	Quinta	ASS
6904	gu8ymyem	5	2	2024-06-14 18:50:36	6.694,33 €	Ammessa	200,00 €				FGPC180008 - LICEO ZINGARELLI-SACRO CUORE	FG	STORNARA	Terza	B
6905	ldh4h7bp	5	2	2024-06-14 22:30:26	6.410,00 €	Ammessa	200,00 €				BAPS36000G - LICEO MAJORANA - LATERZA	BA	ALBEROBELLO	Quinta	D
6906	kcsazv7r	5	2	2024-06-14 23:38:11	6.449,30 €	Ammessa	200,00 €				BRPM010003 - LICEO E. PALUMBO	BR	SAN VITO DEI NORMANNI	Quarta	A
6907	a3ditq2o	5	2	2024-06-15 10:15:58	6.558,16 €	Ammessa	200,00 €				LEPS03000X - LICEO G. C. VANINI	LE	RACALE	Quarta	BL
6908	mqfjlsy1	5	2	2024-06-15 11:46:55	6.350,12 €	Ammessa	200,00 €				FGTD060005 - I.T.E.T. VITTORIO EMANUELE III	FG	LUCERA	Terza	A
6909	cisovphu	5	2	2024-06-15 17:41:05	6.582,97 €	Ammessa	200,00 €				BATD06101N - I.T.E. GIULIO CESARE	BA	BARI	Quarta	A
6910	uhuzqcpn	5	2	2024-06-15 18:38:27	6.594,33 €	Ammessa	200,00 €				BARH049011 - P. CALAMANDREI	BA	BARI	Quarta	4L
6911	1o2h8zoe	5	2	2024-06-15 19:04:44	6.024,67 €	Ammessa	200,00 €				BRRH01000Q - I.P.E.O.A. S. PERTINI	BR	BRINDISI	Terza	G
6912	puldi1ut	5	2	2024-06-15 19:04:57	6.805,29 €	Ammessa	200,00 €				LEPS21000C - LICEO QUINTO ENNIO	LE	ALEZIO	Quinta	B

N. Graduatoria	Codice Pratica	Punteggio ISEE	Punteggio Genere	Data e ora Invio	Importo ISEE	Esito_Finale	Importo Beneficio	Codice Fiscale Beneficiario	Cognome Studente	Nome Studente	Istituzione scolastica di II grado	Prov	Residenza	Classe	Sezione
6913	5eyujgi2	5	2	2024-06-15 19:41:03	6.008,13 €	Ammessa	200,00 €				BATD05901N - MARCO POLO	BA	BARI	Quinta	CL
6914	vwivuexy	5	2	2024-06-15 20:03:04	6.347,52 €	Ammessa	200,00 €				BTTD02301G - I.T.E. M. DELL'AQUILA-SAN FERD.	BT	TRINITAPOLI	Quinta	R
6915	byjg2pv8	5	2	2024-06-15 21:10:09	6.443,67 €	Ammessa	200,00 €				LEPS05201T - LICEO L. DA VINCI	LE	CURSI	Quinta	A
6916	h2uchjj3	5	2	2024-06-16 10:55:25	6.208,20 €	Ammessa	200,00 €				FGPM10000G - LICEO E. PESTALOZZI	FG	SAN SEVERO	Quarta	ARA
6917	oq3kbgpg	5	2	2024-06-16 13:06:18	6.532,85 €	Ammessa	200,00 €				BTRF06000X - I.OC. MAZZINI-DE CESARE-FERMI	BT	SPINAZZOLA	Terza	AP
6918	4o2isq6n	5	2	2024-06-16 17:17:05	6.559,13 €	Ammessa	200,00 €				BTPC210007 - LICEO F. DE SANCTIS	BT	TRANI	Quarta	B
6919	siniy86v	5	2	2024-06-16 17:33:52	6.645,98 €	Ammessa	200,00 €				TAPM020008 - LICEO SCIENZE UMANE VITTORINO DA FELTRE	TA	TARANTO	Quarta	E
6920	ert5r1wo	5	2	2024-06-16 19:39:25	6.702,19 €	Ammessa	200,00 €				TAPC10000Q - LICEO ARCHITA	TA	TARANTO	Quinta	AM
6921	17ywepzw	5	2	2024-06-16 20:59:38	6.644,36 €	Ammessa	200,00 €				MTPC01301X - L. CLAS. "DUNI-LEVI" - MATERA	BA	ALTAMURA	Terza	B
6922	th36epfx	5	2	2024-06-17 01:26:48	6.902,70 €	Ammessa	200,00 €				FGTD061012 - IT.E.T. G. TONIOLO	FG	FOGGIA	Quinta	FM
6923	d3za1zzl	5	2	2024-06-17 09:30:55	6.968,15 €	Ammessa	200,00 €				BAPC23000Q - LICEI SYLOS - FIORE	BA	TERLIZZI	Terza	B
6924	tou1nesr	5	2	2024-06-17 09:50:41	6.009,35 €	Ammessa	200,00 €				BAPS370006 - LICEO SIMONE - MOREA	BA	POLIGNANO A MARE	Quinta	F S
6925	x6qafhtd	5	2	2024-06-17 10:53:48	6.288,62 €	Ammessa	200,00 €				BARC067019 - T. TRAETTA	BA	BITONTO	Quarta	ASSM
6926	7plje2ip	5	2	2024-06-17 11:07:30	6.896,32 €	Ammessa	200,00 €				TAPC11000A - LICEO F. DE SANCTIS - G. GALILEI	TA	MANDURIA	Terza	A
6927	z4nf0iu1	5	2	2024-06-17 12:27:13	6.593,40 €	Ammessa	200,00 €				BARF03301X - IISS R. LUXEMBURG-PROF. SER SOC. E COMM.	BA	CASAMASSIMA	Quarta	A
6928	obil6uai	5	2	2024-06-17 12:48:50	6.203,34 €	Ammessa	200,00 €				TATD08000P - I.T.E. PITAGORA	TA	TARANTO	Terza	F
6929	ebkpszdu	5	2	2024-06-17 12:51:41	6.793,09 €	Ammessa	200,00 €				BTPS05301G - LICEO A. MORO	BT	MARGHERITA DI SAVOIA	Terza	C
6930	rbvz39x3	5	2	2024-06-17 14:22:14	6.693,43 €	Ammessa	200,00 €				LEPM01000Q - LICEO P. SICILIANI	LE	GALATINA	Quinta	EL
6931	93bm34ik	5	2	2024-06-17 14:26:29	6.929,31 €	Ammessa	200,00 €				LERH03000N - I.P. N. MOCCIA	LE	GALATONE	Quarta	A
6932	lc86ypxl	5	2	2024-06-17 14:49:05	6.897,81 €	Ammessa	200,00 €				FGPM059017 - LICEO A. G. RONCALLI	FG	MANFREDONIA	Quinta	B
6933	m5yp4vld	5	2	2024-06-17 15:26:51	6.545,54 €	Ammessa	200,00 €				BRTF01701X - ITI -E. MAJORANA - BRINDISI	BR	BRINDISI	Quarta	CKM
6934	4kgdz9p3	5	2	2024-06-17 15:31:53	6.917,67 €	Ammessa	200,00 €				LESL03000R - LICEO CIARDO - PELLEGRINO	LE	SAN DONATO DI LECCE	Quarta	A
6935	6hl8r4cn	5	2	2024-06-17 15:45:03	6.816,67 €	Ammessa	200,00 €				BATD220004 - I.T.E. VITALE GIORDANO	BA	PALO DEL COLLE	Terza	B
6936	jn99ncvt	5	2	2024-06-17 16:21:12	6.248,03 €	Ammessa	200,00 €				TASD02002Q - LICEO ARTISTICO V. CALO'	TA	STATTE	Quarta	I
6937	f35z6e12	5	2	2024-06-17 16:24:42	6.147,54 €	Ammessa	200,00 €				BAPC23000Q - LICEI SYLOS - FIORE	BA	TERLIZZI	Quarta	A S U
6938	dh1igjpo	5	2	2024-06-17 16:47:00	6.833,36 €	Ammessa	200,00 €				BARH01003R - IP PEROTTI - SEDE ASSOCIATA DI TRIGGIANO	BA	TRIGGIANO	Quarta	ASS
6939	2dfdoukt	5	2	2024-06-17 17:08:45	6.805,19 €	Ammessa	200,00 €				TATD026013 - L. EINAUDI	TA	SAVA	Quinta	A
6940	x1b2xc96	5	2	2024-06-17 17:19:23	6.405,25 €	Ammessa	200,00 €				BATL07000T - I.T.T. NERVI-GALILEI	BA	ALTAMURA	Quinta	A
6941	7slrn1gg	5	2	2024-06-17 17:49:48	6.509,97 €	Ammessa	200,00 €				FGPM10000G - LICEO E. PESTALOZZI	FG	SAN SEVERO	Terza	LLB
6942	ijc0uqtz	5	2	2024-06-17 18:25:13	6.981,47 €	Ammessa	200,00 €				FGTF048517 - I.T.T. AUGUSTO RIGHI SERALE	FG	CERIGNOLA	Quarta	AS
6943	6fnddozc	5	2	2024-06-17 18:27:38	6.723,66 €	Ammessa	200,00 €				BATD05901N - MARCO POLO	BA	BARI	Quinta	C SIA
6944	v4eojnc9	5	2	2024-06-17 18:45:59	6.616,00 €	Ammessa	200,00 €				BAPC23000Q - LICEI SYLOS - FIORE	BA	TERLIZZI	Terza	AL
6945	qau7dt43	5	2	2024-06-17 18:47:07	6.940,02 €	Ammessa	200,00 €				FGTD010004 - I.T.E. A. FRACCACRETA	FG	SAN SEVERO	Terza	F
6946	48r0usae	5	2	2024-06-17 18:49:19	6.097,01 €	Ammessa	200,00 €				TAPC11000A - LICEO F. DE SANCTIS - G. GALILEI	TA	SAVA	Quarta	A
6947	6fz0lprs	5	2	2024-06-17 19:04:15	6.608,87 €	Ammessa	200,00 €				BAPC18000X - LICEO CARMINE SYLOS	BA	BITONTO	Terza	B
6948	ip9ppyrv	5	2	2024-06-17 19:13:51	6.131,09 €	Ammessa	200,00 €				BTRC046011 - IPSC LEONTINE E GIUSEPPE DE NITTIS	BT	BARLETTA	Quinta	F
6949	i85sfp02	5	2	2024-06-17 19:14:02	6.143,75 €	Ammessa	200,00 €				MTTD06000B - I.T.COMM.GEOM."LOPERFIDO - OLIVETTI"-MT	BA	GRAVINA IN PUGLIA	Quinta	A
6950	an96n3xk	5	2	2024-06-17 19:24:17	6.895,89 €	Ammessa	200,00 €				LESL03000R - LICEO CIARDO - PELLEGRINO	LE	SQUINZANO	Quinta	A
6951	aq1rs3xl	5	2	2024-06-17 19:26:56	6.111,34 €	Ammessa	200,00 €				LETF00301P - ALESSANO	LE	MIGGIANO	Quinta	AT
6952	k6w7d5or	5	2	2024-06-17 19:30:32	6.931,24 €	Ammessa	200,00 €				TAPS18000Q - LICEO D. DE RUGGIERI	TA	MASSAFRA	Quarta	G
6953	t75pu038	5	2	2024-06-17 19:35:06	6.603,52 €	Ammessa	200,00 €				BARI01301N - G. GALILEI	BA	GRAVINA IN PUGLIA	Terza	A
6954	fzpcovoi	5	2	2024-06-17 19:48:43	6.903,58 €	Ammessa	200,00 €				LERH03000N - I.P. N. MOCCIA	LE	VEGLIE	Quarta	A
6955	fr6z32qa	5	2	2024-06-17 20:40:13	6.024,07 €	Ammessa	200,00 €				BAPS07000G - LICEO G. TARANTINO	BA	GRAVINA IN PUGLIA	Terza	D
6956	kswzx852	5	2	2024-06-17 20:40:55	6.551,30 €	Ammessa	200,00 €				BTPC210007 - LICEO F. DE SANCTIS	BT	TRANI	Terza	DS
6957	6fcatgla	5	2	2024-06-17 22:42:59	6.783,51 €	Ammessa	200,00 €				BATH040009 - I.T.T. EUCLIDE-CARACCIOLO	BA	BITONTO	Terza	E
6958	tahyfov0	5	2	2024-06-18 00:55:09	6.503,09 €	Ammessa	200,00 €				FGPC02101L - LICEO INDRO MONTANELLI	FG	RIGNANO GARGANICO	Quarta	A
6959	ovdkl67g	5	2	2024-06-18 09:59:55	6.285,07 €	Ammessa	200,00 €				LETD140007 - I.T.E. A. DE VITI DE MARCO	LE	TUGLIE	Quarta	C
6960	mxygm9eu	5	2	2024-06-18 10:58:26	6.114,96 €	Ammessa	200,00 €				BATF028018 - ITIS L.DO DA VINCI	BA	MOLA DI BARI	Quarta	A BIO
6961	j5qgs2k3	5	2	2024-06-18 11:55:16	6.405,33 €	Ammessa	200,00 €				FGPM10000G - LICEO E. PESTALOZZI	FG	SAN SEVERO	Terza	ARB
6962	jakosnmh	5	2	2024-06-18 11:55:52	6.341,28 €	Ammessa	200,00 €				FGPS08000E - LICEO ALBERT EINSTEIN	FG	CERIGNOLA	Quinta	F
6963	k8lrxepb	5	2	2024-06-18 11:58:45	6.442,85 €	Ammessa	200,00 €				FGTD01050D - I.T.E. A. FRACCACRETA SERALE	FG	TORREMAGGIORE	Quarta	SIAS
6964	5z381wdg	5	2	2024-06-18 12:28:08	6.156,74 €	Ammessa	200,00 €				BRRF010008 - I.P. F. L. MORVILLO FALCONE	BR	BRINDISI	Quarta	B SS
6965	fljst2s7	5	2	2024-06-18 12:37:43	6.442,85 €	Ammessa	200,00 €				FGPC044019 - LICEO FIANI	FG	TORREMAGGIORE	Quinta	E
6966	xwthwynx	5	2	2024-06-18 13:42:52	6.496,18 €	Ammessa	200,00 €				FGPM05000Q - LICEO MARIA IMMACOLATA	FG	SAN GIOVANNI ROTONDO	Terza	A
6967	7xykg6qs	5	2	2024-06-18 15:35:16	6.965,71 €	Ammessa	200,00 €				LETD039017 - IST.TECN.COMM.LEV.BACHELETCOPERTINO	LE	COPERTINO	Sesta	ASFM
6968	ndqchdpp	5	2	2024-06-18 16:30:33	6.579,57 €	Ammessa	200,00 €				BAPC18000X - LICEO CARMINE SYLOS	BA	BITONTO	Quarta	ALES
6969	io3fruec	5	2	2024-06-18 16:54:57	6.345,61 €	Ammessa	200,00 €				BTPC040009 - LICEO CARLO TROYA	BT	ANDRIA	Quinta	CL
6970	lmx1bgwi	5	2	2024-06-18 16:56:10	6.412,93 €	Ammessa	200,00 €				BTRF044013 - SERVIZI SOCIO SANITARI-COMMERCIALI PCP	BT	ANDRIA	Quinta	A
6971	aynjab9p	5	2	2024-06-18 17:00:02	6.199,50 €	Ammessa	200,00 €				BTPM05701X - L.E.S. G. DELL'OLIO	BT	BISCEGLIE	Quinta	AL
6972	audpon3c	5	2	2024-06-18 17:20:54	6.250,15 €	Ammessa	200,00 €				FGRH060003 - I.P.E.O.A. MICHELE LECCE	FG	MONTE SANT'ANGELO	Quarta	A
6973	18gge230	5	2	2024-06-18 17:44:55	6.644,80 €	Ammessa	200,00 €				FGRC06101P - I.P. G. TONIOLO	FG	MANFREDONIA	Terza	AP
6974	edrgwiah	5	2	2024-06-18 18:08:02	6.827,72 €	Ammessa	200,00 €				TARH08000L - I.P. ELSA MORANTE	TA	SAVA	Quarta	E
6975	qxbg5w3z	5	2	2024-06-18 18:32:48	6.794,88 €	Ammessa	200,00 €				BTPC01000D - LICEO A. CASARDI	BT	BARLETTA	Terza	D
6976	3naau7md	5	2	2024-06-18 18:37:40	6.162,32 €	Ammessa	200,00 €				BTPS11000D - LICEO SCIENTIFICO VALDEMARO VECCHI	BT	TRANI	Terza	A
6977	2tedajwf	5	2	2024-06-18 19:21:23	6.512,30 €	Ammessa	200,00 €				BTRC046011 - IPSC LEONTINE E GIUSEPPE DE NITTIS	BT	BARLETTA	Quarta	F
6978	6gncku0e	5	2	2024-06-18 19:31:44	6.599,12 €	Ammessa	200,00 €				FGPM10000G - LICEO E. PESTALOZZI	FG	SAN SEVERO	Terza	B
6979	s8gowi2i	5	2	2024-06-18 19:37:05	6.818,87 €	Ammessa	200,00 €				BRPM010003 - LICEO E. PALUMBO	BR	SAN DONACI	Terza	A
6980	z9jg855d	5	2	2024-06-18 19:44:00	6.889,37 €	Ammessa	200,00 €				BAPS12000B - LICEO GALILEO GALILEI	BA	BITONTO	Quarta	B
6981	gsp0sbfb	5	2	2024-06-18 20:05:59	6.631,57 €	Ammessa	200,00 €				LEPM04701B - ISTITUTO MAGISTRALE A.MORO MAGLIE	LE	SCORRANO	Quinta	C
6982	lir8quki	5	2	2024-06-18 20:09:35	6.054,47 €	Ammessa	200,00 €				LETD00701Q - AMERIGO VESPUCCI	LE	GALLIPOLI	Terza	A
6983	h10ulvf7	5	2	2024-06-18 20:23:18	6.648,76 €	Ammessa	200,00 €				BRTD100004 - I.T.E.T. PANTANELLI-MONNET	BR	CAROVIGNO	Terza	AFM
6984	97hsklj9	5	2	2024-06-18 22:12:59	6.800,94 €	Ammessa	200,00 €				BATD06202E - I.T.E. D. ROMANAZZI	BA	BARI	Quinta	C

PR Puglia FESR-FSE+ 2021-2027
Priorità: 6. Istruzione e Formazione
Obiettivo specifico: ESO4.6

Azione 6.3 interventi per garantire l'accesso universale all'istruzione
Sub Azione 6.3.5 Diritto allo studio e all'inclusione scolastica

N. Graduatoria	Codice Pratica	Punteggio ISEE	Punteggio Genere	Data e ora Invio	Importo ISEE	Esito_Finale	Importo Beneficio	Codice Fiscale Beneficiario	Cognome Studente	Nome Studente	Istituzione scolastica di II grado	Prov	Residenza	Classe	Sezione
6985	qfb6sqhq	5	2	2024-06-18 23:09:49	6.694,18 €	Ammessa	200,00 €				LETD140007 - I.T.E. A. DE VITI DE MARCO	LE	TUGLIE	Terza	B
6986	gne6fd1i	5	2	2024-06-18 23:15:51	6.694,18 €	Ammessa	200,00 €				LEPS03000X - LICEO G. C. VANINI	LE	TUGLIE	Terza	A
6987	tb6rg291	5	2	2024-06-19 09:15:36	6.577,85 €	Ammessa	200,00 €				LEPS21000C - LICEO QUINTO ENNIO	LE	GALLIPOLI	Terza	B
6988	aklctoen	5	2	2024-06-19 09:22:17	6.615,19 €	Ammessa	200,00 €				FGPS08000E - LICEO ALBERT EINSTEIN	FG	CERIGNOLA	Terza	E
6989	qazkcb0l	5	2	2024-06-19 10:04:35	6.071,55 €	Ammessa	200,00 €				FGPC15000C - LICEO BONGHI-ROSMINI	FG	LUCERA	Quarta	A
6990	kdym6b2e	5	2	2024-06-19 10:55:12	6.726,93 €	Ammessa	200,00 €				FGPC180008 - LICEO ZINGARELLI-SACRO CUORE	FG	CERIGNOLA	Quarta	F
6991	s5jioieu	5	2	2024-06-19 10:56:04	6.585,25 €	Ammessa	200,00 €				TAPC11000A - LICEO F. DE SANCTIS - G. GALILEI	TA	SAVA	Quarta	A
6992	2hg0malm	5	2	2024-06-19 11:04:28	6.673,05 €	Ammessa	200,00 €				FGTD01050D - I.T.E. A. FRACCACRETA SERALE	FG	SAN SEVERO	Terza	A
6993	cl5jk0a2	5	2	2024-06-19 11:18:06	6.288,90 €	Ammessa	200,00 €				BASL06000T - LICEO DE NITTIS-PASCALI	BA	CAPURSO	Quarta	D
6994	00aiz8sf	5	2	2024-06-19 11:24:53	6.852,52 €	Ammessa	200,00 €				FGPC052018 - LICEO PUBLIO VIRGILIO MARONE	FG	VICO DEL GARGANO	Quarta	A
6995	zgsquf8d	5	2	2024-06-19 11:26:46	6.224,17 €	Ammessa	200,00 €				FGPS08000E - LICEO ALBERT EINSTEIN	FG	CERIGNOLA	Terza	D
6996	q2cpubhc	5	2	2024-06-19 11:32:08	6.064,05 €	Ammessa	200,00 €				LERH01750L - CORSO SERALE ALBERGHIERO F.BOTTAZZI	LE	TAURISANO	Quarta	A SV
6997	bk40e6jf	5	2	2024-06-19 11:44:18	6.571,81 €	Ammessa	200,00 €				BARC067019 - T. TRAETTA	BA	BITONTO	Terza	A
6998	k4i8642o	5	2	2024-06-19 11:47:38	6.851,68 €	Ammessa	200,00 €				TAPC10000Q - LICEO ARCHITA	TA	FRAGAGNANO	Quarta	AM
6999	p1eex3dl	5	2	2024-06-19 12:00:53	6.283,15 €	Ammessa	200,00 €				FGRI01101A - I.P. G.PAVONCELLI	FG	CERIGNOLA	Terza	A
7000	wfkk3101	5	2	2024-06-19 12:22:40	6.708,46 €	Ammessa	200,00 €				BAPM04000R - LICEO SAN BENEDETTO	BA	RUTIGLIANO	Terza	B
7001	7z4pgt42	5	2	2024-06-19 12:22:41	6.341,77 €	Ammessa	200,00 €				TARF044013 - I.P. F.S. CABRINI	TA	TARANTO	Terza	B/ SCT
7002	u31rmfv8	5	2	2024-06-19 13:34:04	6.409,58 €	Ammessa	200,00 €				TATD026013 - L. EINAUDI	TA	AVETRANA	Quarta	A
7003	b42gcoqw	5	2	2024-06-19 13:42:18	6.121,28 €	Ammessa	200,00 €				LEPS01000P - LICEO SCIENTIFICO COSIMO DE GIORGI	LE	LEVERANO	Quarta	F
7004	xk1upoi5	5	2	2024-06-19 16:38:57	6.974,15 €	Ammessa	200,00 €				BARC054017 - LUCIANO TANDOI	BA	TERLIZZI	Quarta	H
7005	rs7jawep	5	2	2024-06-19 16:39:35	6.575,97 €	Ammessa	200,00 €				BTPS03000T - LICEO LEONARDO DA VINCI	BT	BISCEGLIE	Terza	BL
7006	fe0xakgg	5	2	2024-06-19 17:11:09	6.547,28 €	Ammessa	200,00 €				FGTD02101G - I.T.E. P. GIANNONE	FG	RIGNANO GARGANICO	Quinta	AP
7007	3b2deuk6	5	2	2024-06-19 17:33:18	6.576,71 €	Ammessa	200,00 €				TARC03903X - ISTITUTO PROF.LE BELLISARIO	TA	LATERZA	Terza	E
7008	xi0ng9u8	5	2	2024-06-19 17:41:15	6.673,69 €	Ammessa	200,00 €				TAPS18000Q - LICEO D. DE RUGGIERI	TA	PALAGIANELLO	Quarta	L
7009	cg2rtbcn	5	2	2024-06-19 17:43:11	6.191,31 €	Ammessa	200,00 €				BAPS12000B - LICEO GALILEO GALILEI	BA	BITONTO	Quinta	B
7010	fa13npfg	5	2	2024-06-19 18:48:08	6.855,08 €	Ammessa	200,00 €				BARC041015 - I.P.S.S.C.T.S.P. MONS. ANTONIO BELLO	BA	MOLFETTA	Terza	BS
7011	voica7m1	5	2	2024-06-19 19:02:19	6.253,48 €	Ammessa	200,00 €				TARF006018 - ISTITUTO PROFESSIONALE MICHELE LENTINI	TA	MASSAFRA	Quarta	B
7012	op9g7pxv	5	2	2024-06-19 19:12:57	6.322,54 €	Ammessa	200,00 €				BARH11000E - I.P. E. MAJORANA	BA	BARI	Quinta	A SALA
7013	6vr4uc5y	5	2	2024-06-19 19:13:15	6.025,37 €	Ammessa	200,00 €				TARH07050B - MEDITERRANEO SERALE - PULSANO	TA	SAN MARZANO DI SAN GIUSEPPE	Terza	C S
7014	anxknxw1	5	2	2024-06-19 19:25:31	6.760,02 €	Ammessa	200,00 €				TATF03801G - I.I.S. A. RIGHI - ISTITUTO TECNICO	TA	TARANTO	Quarta	B
7015	uumcixb3	5	2	2024-06-19 19:32:05	6.470,71 €	Ammessa	200,00 €				FGPM10000G - LICEO E. PESTALOZZI	FG	SAN SEVERO	Quinta	SAA
7016	nkpp6ea8	5	2	2024-06-19 19:38:27	6.630,89 €	Ammessa	200,00 €				BATD22050D - I.T.C. V. GIORDANO SERALE	BA	BITONTO	Quinta	A
7017	69f2izsz	5	2	2024-06-19 19:48:40	6.709,84 €	Ammessa	200,00 €				BARI130007 - I.P. L. SANTARELLA - DE LILLA	BA	BARI	Quinta	APS
7018	ny0hpx2n	5	2	2024-06-19 19:56:56	6.421,74 €	Ammessa	200,00 €				BAPC05401G - ALFREDO ORIANI	BA	CORATO	Quarta	A
7019	fwa0v2q7	5	2	2024-06-19 20:18:31	6.317,32 €	Ammessa	200,00 €				BAPS09000R - LICEO O. TEDONE	BA	CORATO	Terza	H
7020	bfpi8wbk	5	2	2024-06-19 20:23:49	6.317,32 €	Ammessa	200,00 €				BAPS09000R - LICEO O. TEDONE	BA	CORATO	Terza	H
7021	fu31jgpj	5	2	2024-06-19 20:27:11	6.277,46 €	Ammessa	200,00 €				BTRH053019 - I.P. A. MORO	BT	SAN FERDINANDO DI PUGLIA	Terza	G
7022	poagymfn	5	2	2024-06-19 20:35:33	6.764,55 €	Ammessa	200,00 €				FGPC180008 - LICEO ZINGARELLI-SACRO CUORE	BT	CANOSA DI PUGLIA	Quinta	DF
7023	ccgbhe19	5	2	2024-06-19 20:37:15	6.841,46 €	Ammessa	200,00 €				BASD039013 - LICEO ARTISTICO FEDERICO II STUPOR MUNDI	BA	CORATO	Terza	C
7024	mpoc6m7x	5	2	2024-06-19 20:38:19	6.086,48 €	Ammessa	200,00 €				TARH070002 - I.P.S.E.O.A. MEDITERRANEO	TA	LIZZANO	Quinta	D
7025	0opv84c5	5	2	2024-06-19 22:20:30	6.838,73 €	Ammessa	200,00 €				BASL06000T - LICEO DE NITTIS-PASCALI	BA	BARI	Quarta	A
7026	gcenk4qq	5	2	2024-06-19 23:28:46	6.586,91 €	Ammessa	200,00 €				LEPC13001P - LICEO VIRGILIO REDI - SEDE SQUINZANO	LE	SQUINZANO	Terza	B
7027	vantxxbb	5	2	2024-06-20 09:25:24	6.035,09 €	Ammessa	200,00 €				FGPS040004 - LICEO SCIENTIFICO G. MARCONI	FG	FOGGIA	Terza	D
7028	maaf8ut7	5	2	2024-06-20 09:39:25	6.181,47 €	Ammessa	200,00 €				BRRF00601N - IST.PROF.SERV.SOCIALI CEGLIE MESS.	BR	FRANCAVILLA FONTANA	Terza	A
7029	nsuvtm66	5	2	2024-06-20 09:43:09	6.659,06 €	Ammessa	200,00 €				FGRI02050D - I.P.ANTONIO PACINOTTI SERALE	FG	FOGGIA	Terza	A
7030	1zza0hpa	5	2	2024-06-20 10:09:44	6.679,44 €	Ammessa	200,00 €				LEPC01000G - LICEO FRANCESCA CAPECE	LE	MAGLIE	Quarta	B
7031	ixye14a3	5	2	2024-06-20 10:50:49	6.469,86 €	Ammessa	200,00 €				LERI016021 - IST. PROF. IND. E ARTIGIANATO -TRICASE-	LE	ALESSANO	Quinta	B
7032	1zd1z645	5	2	2024-06-20 10:56:11	6.827,55 €	Ammessa	200,00 €				BAPM010001 - LICEO G. BIANCHI DOTTULA	BA	PALO DEL COLLE	Terza	CU
7033	ort5iepv	5	2	2024-06-20 11:06:08	6.770,42 €	Ammessa	200,00 €				TAPC070005 - LICEO ARISTOSSENO	TA	TARANTO	Quinta	E
7034	mown921s	5	2	2024-06-20 11:08:19	6.827,55 €	Ammessa	200,00 €				BATE04901E - ITT E.DI SAVOIA-ITC CALAMANDREI	BA	PALO DEL COLLE	Quarta	C
7035	fuayyzok	5	2	2024-06-20 11:18:53	6.185,47 €	Ammessa	200,00 €				BAPC23000Q - LICEI SYLOS - FIORE	BA	TERLIZZI	Terza	A
7036	v3y56o25	5	2	2024-06-20 11:18:58	6.860,89 €	Ammessa	200,00 €				LESD03302X - LICEO ARTISTICO E COREUTICO GIANNELLI	LE	GALLIPOLI	Quarta	C
7037	92mjd7rb	5	2	2024-06-20 12:05:41	6.413,36 €	Ammessa	200,00 €				BAPS200003 - LICEO FEDERICO II DI SVEVIA	BA	ALTAMURA	Quarta	L
7038	pzj39qii	5	2	2024-06-20 13:41:43	6.558,55 €	Ammessa	200,00 €				LEPC03000R - LICEO G. PALMIERI	LE	CARMIANO	Quarta	L
7039	eroub4f1	5	2	2024-06-20 14:04:19	6.714,80 €	Ammessa	200,00 €				BATE04950V - ITT ELENA DI SAVOIA - SERALE	BA	VALENZANO	Quinta	B
7040	dnuzsneq	5	2	2024-06-20 14:40:48	6.217,84 €	Ammessa	200,00 €				BTRH053019 - I.P. A. MORO	BT	SAN FERDINANDO DI PUGLIA	Terza	MS
7041	e0l6djqe	5	2	2024-06-20 14:53:24	6.344,56 €	Ammessa	200,00 €				FGPC003013 - LICEO FEDERICO II	FG	SAN NICANDRO GARGANICO	Quarta	A
7042	rxz0j9bx	5	2	2024-06-20 16:31:40	6.260,65 €	Ammessa	200,00 €				FGTA03701P - I.T.T. DI SANGRO-MINUZIANO-ALBERTI	FG	SAN SEVERO	Quarta	A
7043	xjscbu20	5	2	2024-06-20 16:45:12	6.825,43 €	Ammessa	200,00 €				BAPM02000G - LICEO VITO FORNARI	BA	MOLFETTA	Terza	A/L
7044	7u4jdc7	5	2	2024-06-20 16:57:08	6.304,88 €	Ammessa	200,00 €				BTTD043013 - R. LOTTI-UMBERTO I TEC.TURISMO-AGRARIO	BT	ANDRIA	Terza	B
7045	h02aau4s	5	2	2024-06-20 17:02:03	6.149,71 €	Ammessa	200,00 €				BASL06000T - LICEO DE NITTIS-PASCALI	BA	CAPURSO	Quinta	E
7046	2n2xpoci	5	2	2024-06-20 17:21:42	6.250,67 €	Ammessa	200,00 €				LERH00101P - I.I.S.S. PRESTA COLUMELLA LECCE	LE	ARNESANO	Quinta	B ENO
7047	ven5e96u	5	2	2024-06-20 17:46:21	6.851,88 €	Ammessa	200,00 €				BAPC18000X - LICEO CARMINE SYLOS	BA	BITONTO	Quinta	A SU
7048	fgwffi0e	5	2	2024-06-20 18:00:56	6.914,33 €	Ammessa	200,00 €				LEPC13001P - LICEO VIRGILIO REDI - SEDE SQUINZANO	LE	TREPUZZI	Terza	A
7049	8ugmhm9y	5	2	2024-06-20 18:02:03	6.348,31 €	Ammessa	200,00 €				LETE010002 - I.T.E.T. G. DELEDDA	LE	LECCE	Terza	DBS
7050	wm0b425i	5	2	2024-06-20 18:18:55	6.395,63 €	Ammessa	200,00 €				BRTD011514 - IST. TEC. ECONOMICO SERALE E.FERDINANDO	BR	MESAGNE	Quinta	ASSIA
7051	g2v9jhm5	5	2	2024-06-20 18:20:50	6.268,79 €	Ammessa	200,00 €				TARH070013 - MEDITERRANEO SEDE ASSOCIATA MARUGGIO	TA	MARUGGIO	Quinta	F
7052	0w0bvtqv	5	2	2024-06-20 18:29:57	6.482,68 €	Ammessa	200,00 €				BTRF04451C - GIUSEPPE COLASANTO - SERALE	BT	MINERVINO MURGE	Quinta	B
7053	lkcmo9z1	5	2	2024-06-20 18:39:43	6.004,47 €	Ammessa	200,00 €				BTRC04301D - R. LOTTI -UMBERTO I PROF.SERV. COMM.LI	BT	ANDRIA	Quarta	BT
7054	144xblpj	5	2	2024-06-20 19:03:41	6.040,23 €	Ammessa	200,00 €				LEPM01000Q - LICEO P. SICILIANI	LE	LIZZANELLO	Quarta	EU
7055	y97c49bk	5	2	2024-06-20 19:22:17	6.962,67 €	Ammessa	200,00 €				FGRI02050D - I.P.ANTONIO PACINOTTI SERALE	FG	FOGGIA	Terza	A
7056	vsazhqqo	5	2	2024-06-20 19:38:37	6.670,42 €	Ammessa	200,00 €				LEPS23000N - LICEO DON TONINO BELLO	LE	COPERTINO	Quarta	AM

N. Graduatoria	Codice Pratica	Punteggio ISEE	Punteggio Genere	Data e ora Invio	Importo ISEE	Esito_Finale	Importo Beneficio	Codice Fiscale Beneficiario	Cognome Studente	Nome Studente	Istituzione scolastica di II grado	Prov	Residenza	Classe	Sezione
7057	gx404pmr	5	2	2024-06-20 19:45:21	6.630,89 €	Ammessa	200,00 €				BAPC18000X - LICEO CARMINE SYLOS	BA	BITONTO	Quinta	SCL
7058	k022mbnd	5	2	2024-06-20 19:46:05	6.894,63 €	Ammessa	200,00 €				BAPS07000G - LICEO G. TARANTINO	BA	GRAVINA IN PUGLIA	Quinta	D
7059	f00rokds	5	2	2024-06-20 20:22:18	6.486,29 €	Ammessa	200,00 €				LETD140007 - I.T.E. A. DE VITI DE MARCO	LE	CASARANO	Quinta	D
7060	6dq8vqe6	5	2	2024-06-20 20:27:09	6.526,56 €	Ammessa	200,00 €				BRRF010008 - I.P. F. L. MORVILLO FALCONE	BR	BRINDISI	Quinta	A
7061	srsmvloj	5	2	2024-06-20 22:18:50	6.840,65 €	Ammessa	200,00 €				BTPS15000X - LICEO CARLO CAFIERO	BT	BARLETTA	Terza	O
7062	g7o315br	5	2	2024-06-20 22:54:08	6.443,48 €	Ammessa	200,00 €				TATD08000P - I.T.E. PITAGORA	TA	TARANTO	Terza	G
7063	4kqa1svi	5	2	2024-06-21 09:38:34	6.516,45 €	Ammessa	200,00 €				FGTD010004 - I.T.E. A. FRACCACRETA	FG	SAN SEVERO	Quinta	AFM
7064	148lvjxy	5	2	2024-06-21 10:02:11	6.351,29 €	Ammessa	200,00 €				TAPM020008 - LICEO SCIENZE UMANE VITTORINO DA FELTRE	TA	TARANTO	Quinta	C
7065	e640nid5	5	2	2024-06-21 12:01:04	6.487,45 €	Ammessa	200,00 €				BAPM010001 - LICEO G. BIANCHI DOTTULA	BA	MODUGNO	Terza	B E
7066	q1kf2wj0	5	2	2024-06-21 12:12:55	6.314,09 €	Ammessa	200,00 €				BTRF04451C - GIUSEPPE COLASANTO - SERALE	BT	ANDRIA	Terza	B
7067	nqyi1tsv	5	2	2024-06-21 12:26:45	6.525,29 €	Ammessa	200,00 €				FGTD02000P - I.T.E.T. DANTE ALIGHIERI	FG	CERIGNOLA	Quarta	B
7068	gll00z6u	5	2	2024-06-21 13:26:03	6.598,30 €	Ammessa	200,00 €				BRTD014016 - I.T.E.T. N. VALZANI S.PIETRO V.CO	BR	CELLINO SAN MARCO	Quinta	A
7069	r2cd6xbm	5	2	2024-06-21 14:17:44	6.237,55 €	Ammessa	200,00 €				LEPS21000C - LICEO QUINTO ENNIO	LE	ALEZIO	Terza	B
7070	37n5d3j5	5	2	2024-06-21 15:47:03	6.350,12 €	Ammessa	200,00 €				BAPM02000G - LICEO VITO FORNARI	BA	GIOVINAZZO	Terza	CSU
7071	wgh1jelp	5	2	2024-06-21 16:56:28	6.910,00 €	Ammessa	200,00 €				FGPM10000G - LICEO E. PESTALOZZI	FG	LESINA	Terza	B
7072	1r374yaq	5	2	2024-06-21 17:04:19	6.910,00 €	Ammessa	200,00 €				FGPC003013 - LICEO FEDERICO II	FG	LESINA	Quinta	A
7073	lyjbihab	5	2	2024-06-21 17:10:02	6.304,00 €	Ammessa	200,00 €				FGTE03000R - ITET NOTARANGELO-ROSATI-GIANNONE-MASI	FG	FOGGIA	Quarta	D
7074	xll8s6f3	5	2	2024-06-21 17:37:28	6.092,55 €	Ammessa	200,00 €				BTSL046019 - I.I.S.S. LEONTINE E GIUSEPPE DE NITTIS	BT	BARLETTA	Quinta	BL
7075	6ov1l87p	5	2	2024-06-21 17:59:11	6.238,13 €	Ammessa	200,00 €				BRPS030007 - LICEO F. RIBEZZO	TA	GROTTAGLIE	Quinta	AT
7076	akdshpxi	5	2	2024-06-21 18:43:12	6.257,28 €	Ammessa	200,00 €				TARF04101G - SAVA FALCONE	TA	TORRICELLA	Terza	A
7077	wo3b0mfl	5	2	2024-06-21 18:50:55	6.526,91 €	Ammessa	200,00 €				LETD026015 - IST. TECN. COMM.LE NARDO'	LE	NARDO'	Quarta	C
7078	dz4ee2ws	5	2	2024-06-21 19:40:05	6.470,10 €	Ammessa	200,00 €				BATD220004 - I.T.E. VITALE GIORDANO	BA	BITONTO	Quinta	5
7079	0ysfstbl	5	2	2024-06-21 19:41:21	6.871,37 €	Ammessa	200,00 €				BRTH020006 - I.T.E.TCARNARO-MARCONI-FLACCO-BELLUZZI	TA	AVETRANA	Terza	A
7080	1dihvz83	5	2	2024-06-21 19:42:07	6.079,19 €	Ammessa	200,00 €				LEPC03000R - LICEO G. PALMIERI	LE	SQUINZANO	Quarta	D
7081	2tjx6akn	5	2	2024-06-21 20:09:41	6.805,49 €	Ammessa	200,00 €				BTTD05801E - A. MORO	BT	TRANI	Quarta	F
7082	zl2r9a7q	5	2	2024-06-21 20:12:24	6.484,76 €	Ammessa	200,00 €				FGPS08000E - LICEO ALBERT EINSTEIN	FG	CERIGNOLA	Terza	D
7083	0w6cgvs9	5	2	2024-06-21 20:34:41	6.127,85 €	Ammessa	200,00 €				BTTD00701N - I.I.S.S. L. EINAUDI	BT	CANOSA DI PUGLIA	Quarta	A
7084	ixv390az	5	2	2024-06-21 22:20:26	6.458,48 €	Ammessa	200,00 €				BAPS02000E - L.S. E L.C. ANNESSA CONV. CIRILLO	BA	TRIGGIANO	Terza	AM
7085	inrarldx	5	2	2024-06-21 22:43:30	6.442,61 €	Ammessa	200,00 €				BRTD100004 - I.T.E.T. PANTANELLI-MONNET	BR	OSTUNI	Quarta	A
7086	hqacbxp0	5	2	2024-06-22 08:10:54	6.403,68 €	Ammessa	200,00 €				TAPS19000A - LICEO GALILEO FERRARIS	TA	TARANTO	Quinta	BL
7087	4o7a3853	5	2	2024-06-22 12:10:55	6.875,17 €	Ammessa	200,00 €				BAPC18000X - LICEO CARMINE SYLOS	BA	BITONTO	Quarta	A
7088	c15z7ay0	5	2	2024-06-22 14:43:15	6.500,51 €	Ammessa	200,00 €				TAPS19000A - LICEO GALILEO FERRARIS	TA	SAN GIORGIO IONICO	Quarta	E/L
7089	5pt9l082	5	2	2024-06-22 16:15:05	6.500,88 €	Ammessa	200,00 €				FGPM10000G - LICEO E. PESTALOZZI	FG	SAN SEVERO	Terza	AAF
7090	cyj4bxi9	5	2	2024-06-22 20:15:48	6.174,56 €	Ammessa	200,00 €				LESL03000R - LICEO CIARDO - PELLEGRINO	LE	PRESICCE-ACQUARICA	Terza	D
7091	vh8k5u7x	5	2	2024-06-22 20:52:06	6.502,10 €	Ammessa	200,00 €				BAPS200003 - LICEO FEDERICO II DI SVEVIA	BA	ALTAMURA	Quinta	L
7092	fym318ao	5	2	2024-06-22 23:44:41	6.129,27 €	Ammessa	200,00 €				BARI130007 - I.P. L. SANTARELLA - DE LILLA	BA	BARI	Terza	A
7093	4ykv2lxy	5	2	2024-06-23 10:18:36	6.083,44 €	Ammessa	200,00 €				LETF01701L - ISTITUTO TECNICO TECNOLOGICOF.BOTTAZZI	LE	TAURISANO	Terza	A
7094	uib8g8d3	5	2	2024-06-23 11:28:30	6.484,75 €	Ammessa	200,00 €				BASL06000T - LICEO DE NITTIS-PASCALI	BA	TRIGGIANO	Quarta	FP
7095	utalkket	5	2	2024-06-23 16:22:30	6.807,99 €	Ammessa	200,00 €				FGRHSR500L - PALAZZO DEGLI STUDI PADRE PIO	FG	ORTA NOVA	Quinta	C
7096	1pomwmrg	5	2	2024-06-24 09:07:55	6.226,06 €	Ammessa	200,00 €				FGPM059017 - LICEO A. G. RONCALLI	FG	MANFREDONIA	Quarta	C
7097	yjrgz5np	5	2	2024-06-24 09:27:49	6.727,64 €	Ammessa	200,00 €				FGPM03000E - LICEO CAROLINA POERIO	FG	FOGGIA	Quarta	AS
7098	nmc51fdx	5	2	2024-06-24 10:07:05	6.055,34 €	Ammessa	200,00 €				BTPM05701X - L.E.S. G. DELL'OLIO	BT	BISCEGLIE	Terza	BL
7099	ez7xbhi1	5	2	2024-06-24 10:26:22	6.065,43 €	Ammessa	200,00 €				BTRC046011 - IPSC LEONTINE E GIUSEPPE DE NITTIS	BT	BARLETTA	Quarta	H
7100	g2ld6nfy	5	2	2024-06-24 10:53:59	6.264,68 €	Ammessa	200,00 €				BTPS08000V - LICEO SCIENTIFICO RICCARDO NUZZI	BT	ANDRIA	Quinta	B
7101	qu1sx3ur	5	2	2024-06-24 10:55:24	6.186,90 €	Ammessa	200,00 €				FGPM059017 - LICEO A. G. RONCALLI	FG	MANFREDONIA	Quinta	C
7102	wr01b47e	5	2	2024-06-24 10:55:51	6.010,53 €	Ammessa	200,00 €				TAPS18000Q - LICEO D. DE RUGGIERI	TA	MASSAFRA	Terza	G
7103	l3x4wydp	5	2	2024-06-24 10:56:59	6.998,87 €	Ammessa	200,00 €				BATF26000R - I.T.E.T. VITO SANTE LONGO	BA	POLIGNANO A MARE	Quarta	F
7104	62afbs48	5	2	2024-06-24 11:06:06	6.405,48 €	Ammessa	200,00 €				FGPS08000E - LICEO ALBERT EINSTEIN	FG	CERIGNOLA	Terza	H
7105	mhvffik6	5	2	2024-06-24 11:13:38	6.697,06 €	Ammessa	200,00 €				TAPS18000Q - LICEO D. DE RUGGIERI	TA	MASSAFRA	Terza	F
7106	k1xg72mw	5	2	2024-06-24 11:32:58	6.694,52 €	Ammessa	200,00 €				TATD026013 - L. EINAUDI	TA	MANDURIA	Terza	A
7107	l8jc0vud	5	2	2024-06-24 11:36:00	6.480,49 €	Ammessa	200,00 €				FGRH100008 - I.P. ANNESSO CONV. BONGHI	FG	FOGGIA	Terza	A
7108	b80ykopx	5	2	2024-06-24 12:41:41	6.558,05 €	Ammessa	200,00 €				FGPC044019 - LICEO FIANI	FG	SAN PAOLO DI CIVITATE	Terza	H
7109	0kys5ccw	5	2	2024-06-24 13:17:00	6.165,77 €	Ammessa	200,00 €				LERI016021 - IST. PROF. IND. E ARTIGIANATO -TRICASE-	LE	TAURISANO	Quinta	BTS
7110	1f33gs36	5	2	2024-06-24 14:31:24	6.812,40 €	Ammessa	200,00 €				LEPM150003 - LICEO 'R. LEVI MONTALCINI'	LE	MELISSANO	Quinta	C
7111	t8gg8zcl	5	2	2024-06-24 16:17:55	6.365,63 €	Ammessa	200,00 €				BRPM010003 - LICEO E. PALUMBO	BR	CAROVIGNO	Quinta	CSU
7112	5lw8eljd	5	2	2024-06-24 17:07:13	6.016,72 €	Ammessa	200,00 €				FGPC044019 - LICEO FIANI	FG	CASALNUOVO MONTEROTARO	Terza	E
7113	haypnzf5	5	2	2024-06-24 17:37:42	6.960,25 €	Ammessa	200,00 €				FGPM05000Q - LICEO MARIA IMMACOLATA	FG	SAN GIOVANNI ROTONDO	Terza	A
7114	jv3u2ba2	5	2	2024-06-24 17:50:15	6.248,01 €	Ammessa	200,00 €				BARH069016 - IPSSEOA ANGELO CONSOLI	BA	CASTELLANA GROTTE	Terza	E
7115	58pgjok8	5	2	2024-06-24 18:14:16	6.036,17 €	Ammessa	200,00 €				FGRI021011 - I.P. PRIMO LEVI	FG	SAN MARCO IN LAMIS	Terza	AM
7116	cs69mwb9	5	2	2024-06-24 18:41:06	6.471,38 €	Ammessa	200,00 €				BAPS24000D - LICEO E. AMALDI	BA	BITETTO	Terza	C
7117	m8d6spbp	5	2	2024-06-24 18:50:10	6.497,25 €	Ammessa	200,00 €				BARH01000N - I.P.E.O.A. A. PEROTTI	BA	BARI	Quarta	A ENO
7118	7xxladeb	5	2	2024-06-24 18:50:56	6.653,95 €	Ammessa	200,00 €				TARI02401R - IPSIA ARCHIMEDE	TA	TARANTO	Terza	O
7119	wsncctai	5	2	2024-06-24 19:01:44	6.772,56 €	Ammessa	200,00 €				BTTD05801E - A. MORO	BT	TRANI	Quarta	A
7120	nx7ssl1g	5	2	2024-06-24 19:08:53	6.167,81 €	Ammessa	200,00 €				LEPS220003 - LICEO G. STAMPACCHIA	LE	MIGGIANO	Quarta	B
7121	2zrt2kv2	5	2	2024-06-24 19:09:54	6.507,41 €	Ammessa	200,00 €				BASL06000T - LICEO DE NITTIS-PASCALI	BA	MODUGNO	Quarta	C
7122	5c2rsnh3	5	2	2024-06-24 19:24:49	6.062,70 €	Ammessa	200,00 €				TARH08000L - I.P. ELSA MORANTE	TA	TARANTO	Terza	B
7123	1ftmsceq	5	2	2024-06-24 19:32:20	6.770,68 €	Ammessa	200,00 €				FGPC180008 - LICEO ZINGARELLI-SACRO CUORE	FG	CERIGNOLA	Quinta	F
7124	zsdxcpbv	5	2	2024-06-24 19:42:51	6.812,40 €	Ammessa	200,00 €				LEPM150003 - LICEO 'R. LEVI MONTALCINI'	LE	MELISSANO	Quinta	CS
7125	lc2muh51	5	2	2024-06-24 19:49:47	6.306,71 €	Ammessa	200,00 €				TARF044013 - I.P. F.S. CABRINI	TA	SAN GIORGIO IONICO	Terza	OTTICO
7126	l3ns1ya3	5	2	2024-06-24 20:31:26	6.734,22 €	Ammessa	200,00 €				BTPS390004 - I.O.C. MAZZINI-DE CESARE-FERMI-LICEO FE	BT	SPINAZZOLA	Quarta	A
7127	sj3zc5lm	5	2	2024-06-25 08:27:04	6.403,48 €	Ammessa	200,00 €				TARC01201T - IPSC DON MILANI	TA	GROTTAGLIE	Terza	A
7128	ui7wphlu	5	2	2024-06-25 09:32:38	6.919,90 €	Ammessa	200,00 €				LEPS21000C - LICEO QUINTO ENNIO	LE	GALLIPOLI	Quinta	B

PR Puglia FESR-FSE+ 2021-2027
Priorità: 6. Istruzione e Formazione
Obiettivo specifico: ESO4.6

Azione 6.3 interventi per garantire l'accesso universale all'istruzione
Sub Azione 6.3.5 Diritto allo studio e all'inclusione scolastica

N. Graduatoria	Codice Pratica	Punteggio ISEE	Punteggio Genere	Data e ora Invio	Importo ISEE	Esito_Finale	Importo Beneficio	Codice Fiscale Beneficiario	Cognome Studente	Nome Studente	Istituzione scolastica di II grado	Prov	Residenza	Classe	Sezione
7129	5vammoem	5	2	2024-06-25 10:19:04	6.103,36 €	Ammessa	200,00 €				LEPS21000C - LICEO QUINTO ENNIO	LE	TAVIANO	Terza	A
7130	ezfo976i	5	2	2024-06-25 10:40:27	6.008,84 €	Ammessa	200,00 €				FGPM059017 - LICEO A. G. RONCALLI	FG	MATTINATA	Terza	F
7131	j7yjhvrd	5	2	2024-06-25 10:57:18	6.020,63 €	Ammessa	200,00 €				TATF044507 - LISIDE F.S. CABRINI SERALE	TA	TARANTO	Quinta	B/S
7132	d7sotxzk	5	2	2024-06-25 11:05:46	6.910,74 €	Ammessa	200,00 €				BARI013502 - G. GALILEI SERALE	BA	GRAVINA IN PUGLIA	Quarta	A
7133	ayh64jvh	5	2	2024-06-25 11:16:07	6.260,57 €	Ammessa	200,00 €				FGPC044019 - LICEO FIANI	FG	TORREMAGGIORE	Terza	E
7134	93xfs9zt	5	2	2024-06-25 11:16:29	6.807,82 €	Ammessa	200,00 €				BTPC01000D - LICEO A. CASARDI	BT	BARLETTA	Quinta	B
7135	93w62cgp	5	2	2024-06-25 11:59:39	6.315,08 €	Ammessa	200,00 €				FGRH100008 - I.P. ANNESSO CONV. BONGHI	FG	TORREMAGGIORE	Terza	B
7136	7x5x9n4v	5	2	2024-06-25 12:15:11	6.441,18 €	Ammessa	200,00 €				TARF006018 - ISTITUTO PROFESSIONALE MICHELE LENTINI	TA	MASSAFRA	Quarta	A
7137	zmoq8gsa	5	2	2024-06-25 12:35:11	6.012,85 €	Ammessa	200,00 €				FGRC00801T - I.P. L.EINAUDI	FG	FOGGIA	Quarta	B
7138	7n6mlkve	5	2	2024-06-25 15:30:34	6.418,95 €	Ammessa	200,00 €				LETF00301P - ALESSANO	LE	CASTRIGNANO DEL CAPO	Quinta	A
7139	g494w97o	5	2	2024-06-25 16:48:07	6.722,61 €	Ammessa	200,00 €				TARI024527 - ISTITUTO PROF.LE ARCHIMEDE - SERALE	TA	STATTE	Quarta	O
7140	mqfr1wut	5	2	2024-06-25 17:08:10	6.492,30 €	Ammessa	200,00 €				BARC067019 - T. TRAETTA	BA	BITONTO	Quarta	MODA
7141	if7bfxm8	5	2	2024-06-25 17:12:36	6.745,86 €	Ammessa	200,00 €				LETE010002 - I.T.E.T. G. DELEDDA	BR	SAN PIETRO VERNOTICO	Quinta	FBS
7142	2to718g6	5	2	2024-06-25 17:33:02	6.271,42 €	Ammessa	200,00 €				BATD04000G - I.T.E.T. GAETANO SALVEMINI	BA	MOLFETTA	Quinta	A AFM
7143	bpn6hzlg	5	2	2024-06-25 17:38:17	6.271,42 €	Ammessa	200,00 €				BAPM02000G - LICEO VITO FORNARI	BA	MOLFETTA	Terza	B SU
7144	16fh2y56	5	2	2024-06-25 18:07:35	6.465,10 €	Ammessa	200,00 €				BARH120016 - I.P. DOMENICO MODUGNO	BA	RUTIGLIANO	Terza	CSN
7145	d7lfexx0	5	2	2024-06-25 18:15:19	6.916,14 €	Ammessa	200,00 €				FGRI021011 - I.P. PRIMO LEVI	FG	SAN MARCO IN LAMIS	Quinta	AM
7146	b92pevvh	5	2	2024-06-25 18:23:32	6.865,27 €	Ammessa	200,00 €				BARH03301B - IPSSEOA CASAMASSIMA	BA	VALENZANO	Quinta	A
7147	hfbswhkl	5	2	2024-06-25 18:42:11	6.916,14 €	Ammessa	200,00 €				FGRI021011 - I.P. PRIMO LEVI	FG	SAN MARCO IN LAMIS	Terza	AM
7148	rus1kml6	5	2	2024-06-25 18:56:18	6.491,80 €	Ammessa	200,00 €				TARI03701V - IST.PROF.LE ASSOCIATO IISS MAJORANA	TA	MASSAFRA	Quarta	A
7149	mzfm7xoj	5	2	2024-06-25 19:58:02	6.833,18 €	Ammessa	200,00 €				BATD09001N - I.T.E.T. PADRE A. M. TANNOIA	BA	RUVO DI PUGLIA	Quinta	T
7150	r25gbm48	5	2	2024-06-25 20:02:25	6.848,62 €	Ammessa	200,00 €				BATD03701R - ITET VIVANTE - ITET GORJUX	BA	BARI	Quarta	SIA
7151	8oaup9m2	5	2	2024-06-25 22:32:36	6.981,30 €	Ammessa	200,00 €				FGRC001013 - I.P. G.T. GIORDANI	FG	MONTE SANT'ANGELO	Quarta	A
7152	rew54yfr	5	2	2024-06-26 09:30:07	6.844,87 €	Ammessa	200,00 €				LEPC13000N - LICEO VIRGILIO-REDI	LE	LECCE	Quinta	E
7153	pw1v5sh6	5	2	2024-06-26 09:50:46	6.641,41 €	Ammessa	200,00 €				BASD053019 - LICEO ARTISTICO E MUSICALE LUIGI RUSSO	BA	PUTIGNANO	Terza	C
7154	qjlf9jz1	5	2	2024-06-26 10:04:08	6.370,30 €	Ammessa	200,00 €				BASL06000T - LICEO DE NITTIS-PASCALI	BA	GIOVINAZZO	Terza	B
7155	ieqjd07p	5	2	2024-06-26 10:04:15	6.490,74 €	Ammessa	200,00 €				BTRF044013 - SERVIZI SOCIO SANITARI-COMMERCIALI PCP	BT	ANDRIA	Quinta	C
7156	9aj0f7hj	5	2	2024-06-26 10:09:00	6.407,32 €	Ammessa	200,00 €				BATD03701R - ITET VIVANTE - ITET GORJUX	BA	BARI	Quarta	A TUR
7157	ycx0rvru	5	2	2024-06-26 10:22:23	6.067,29 €	Ammessa	200,00 €				FGRC00801T - I.P. L.EINAUDI	FG	FOGGIA	Terza	C
7158	xe848sid	5	2	2024-06-26 10:39:34	6.227,21 €	Ammessa	200,00 €				BATD013018 - VITTORIO BACHELET	BA	GRAVINA IN PUGLIA	Quarta	B
7159	nk2my1zh	5	2	2024-06-26 11:11:11	6.331,08 €	Ammessa	200,00 €				TARF04101G - SAVA FALCONE	TA	AVETRANA	Terza	A
7160	yl1ourtn	5	2	2024-06-26 11:40:54	6.165,14 €	Ammessa	200,00 €				FGTD010004 - I.T.E. A. FRACCACRETA	FG	SAN SEVERO	Terza	B
7161	r529qkdo	5	2	2024-06-26 11:47:58	6.662,44 €	Ammessa	200,00 €				TARC03903X - ISTITUTO PROF.LE BELLISARIO	TA	LATERZA	Terza	E
7162	nxipuzkm	5	2	2024-06-26 11:54:35	6.882,03 €	Ammessa	200,00 €				FGPC15000C - LICEO BONGHI-ROSMINI	FG	LUCERA	Quinta	A
7163	0igie0l8	5	2	2024-06-26 12:34:40	6.751,82 €	Ammessa	200,00 €				BRPM010003 - LICEO E. PALUMBO	BR	BRINDISI	Terza	A
7164	cw0rbx78	5	2	2024-06-26 14:01:39	6.266,94 €	Ammessa	200,00 €				BTRH05801C - A. MORO	BT	TRANI	Quinta	E
7165	0lmf8oju	5	2	2024-06-26 14:31:03	6.597,32 €	Ammessa	200,00 €				BAPS060001 - LICEO SCIENTIFICO G. SALVEMINI	BA	BARI	Quarta	M
7166	i3ou9peb	5	2	2024-06-26 16:43:03	6.633,07 €	Ammessa	200,00 €				BTTD32000N - I.T.E.T. CASSANDRO FERMI NERVI	BT	BARLETTA	Quarta	G
7167	kbu1x9wb	5	2	2024-06-26 16:55:59	6.867,16 €	Ammessa	200,00 €				FGTD22000C - I.OC. M. DEL GIUDICE	FG	VICO DEL GARGANO	Terza	E
7168	ilnrqpl0	5	2	2024-06-26 17:26:29	6.810,47 €	Ammessa	200,00 €				BAPS12000B - LICEO GALILEO GALILEI	BA	BITONTO	Quarta	A
7169	0myn6ls2	5	2	2024-06-26 17:39:35	6.500,27 €	Ammessa	200,00 €				TASD02000N - LICEO ARTISTICO V. CALO'	TA	GROTTAGLIE	Terza	B
7170	32wx9v2l	5	2	2024-06-26 18:15:44	6.450,96 €	Ammessa	200,00 €				TATD03601N - IST. TECNICO LEONARDO DA VINCI	TA	MARTINA FRANCA	Terza	F
7171	p77siwzs	5	2	2024-06-26 19:01:26	6.702,60 €	Ammessa	200,00 €				LEPC120003 - LICEO GALILEO GALILEI	LE	NARDO'	Terza	A
7172	qgu198be	5	2	2024-06-26 19:02:06	6.053,70 €	Ammessa	200,00 €				TAPS18000Q - LICEO D. DE RUGGIERI	TA	MASSAFRA	Terza	G
7173	0tlz8vnq	5	2	2024-06-26 19:19:25	6.916,85 €	Ammessa	200,00 €				TARH070013 - MEDITERRANEO SEDE ASSOCIATA MARUGGIO	TA	MANDURIA	Terza	G
7174	9sh1rpaf	5	2	2024-06-26 19:25:06	6.623,09 €	Ammessa	200,00 €				TARF04101G - SAVA FALCONE	TA	MANDURIA	Terza	BSSAS
7175	plu33gze	5	2	2024-06-26 19:38:44	6.951,52 €	Ammessa	200,00 €				TAPS19000A - LICEO GALILEO FERRARIS	TA	LEPORANO	Quarta	DL
7176	zxt41ioa	5	2	2024-06-26 19:53:48	6.199,93 €	Ammessa	200,00 €				TAPS19000A - LICEO GALILEO FERRARIS	TA	TARANTO	Terza	AC
7177	oll83u4i	5	2	2024-06-26 20:28:09	6.980,73 €	Ammessa	200,00 €				FGTD061012 - IT.E.T. G. TONIOLO	FG	MANFREDONIA	Terza	A
7178	98kavrw9	5	2	2024-06-26 22:56:49	6.324,53 €	Ammessa	200,00 €				TAPC070005 - LICEO ARISTOSSENO	TA	SAN GIORGIO IONICO	Terza	D
7179	w2bqjkqx	5	2	2024-06-26 23:18:49	6.212,23 €	Ammessa	200,00 €				BTPS390004 - I.OC. MAZZINI-DE CESARE-FERMI-LICEO FE	BA	POGGIORSINI	Quarta	A
7180	nqq2zrd3	5	2	2024-06-27 09:54:34	6.592,60 €	Ammessa	200,00 €				BRTF02000P - I.T.T. E. FERMI	BR	FRANCAVILLA FONTANA	Quinta	AME
7181	18mbjzko	5	2	2024-06-27 10:06:51	6.401,14 €	Ammessa	200,00 €				BAPS200003 - LICEO FEDERICO II DI SVEVIA	BA	ALTAMURA	Terza	H
7182	srork7hl	5	2	2024-06-27 10:12:54	6.746,23 €	Ammessa	200,00 €				BAPS05901T - M. POLO	BA	BARI	Terza	GL
7183	v7l51w5o	5	2	2024-06-27 10:27:53	6.437,54 €	Ammessa	200,00 €				BTPC210007 - LICEO F. DE SANCTIS	BT	TRANI	Quarta	SAS
7184	g917rqn7	5	2	2024-06-27 10:27:55	6.718,32 €	Ammessa	200,00 €				BARH02901Q - IPSSEOA - SEDE ASSOCIATA FIORE MODUGNO	BA	PALO DEL COLLE	Quarta	O
7185	zy9anfik	5	2	2024-06-27 10:39:09	6.404,96 €	Ammessa	200,00 €				FGTE03000R - ITET NOTARANGELO-ROSATI-GIANNONE-MASI	FG	FOGGIA	Quarta	H
7186	sl7e4fgh	5	2	2024-06-27 11:06:14	6.100,98 €	Ammessa	200,00 €				LETF01601R - IST. TECNICO TECNOLOGICO DON T. BELLO	LE	ANDRANO	Quarta	A
7187	ov0ek3dm	5	2	2024-06-27 11:38:39	6.362,42 €	Ammessa	200,00 €				FGTD02000P - I.T.E.T. DANTE ALIGHIERI	FG	STORNARA	Terza	AG
7188	pc5a1tup	5	2	2024-06-27 11:43:32	6.838,39 €	Ammessa	200,00 €				LEPC03000R - LICEO G. PALMIERI	LE	LECCE	Terza	M
7189	omlwnzju	5	2	2024-06-27 11:52:37	6.398,08 €	Ammessa	200,00 €				BTPM05701X - L.E.S. G. DELL'OLIO	BT	BISCEGLIE	Quarta	C L
7190	muvj2b46	5	2	2024-06-27 12:23:55	6.686,93 €	Ammessa	200,00 €				TAPC11000A - LICEO F. DE SANCTIS - G. GALILEI	TA	SAVA	Quinta	B
7191	4z7l5e84	5	2	2024-06-27 12:50:17	6.174,52 €	Ammessa	200,00 €				BATL07000T - I.T.T. NERVI-GALILEI	BT	SPINAZZOLA	Quinta	A
7192	ea8q5zcq	5	2	2024-06-27 16:17:55	6.150,49 €	Ammessa	200,00 €				FGRH060014 - I.P.E.O.A. M. LECCE - MANFREDONIA	FG	MANFREDONIA	Quarta	B
7193	2s5t76lk	5	2	2024-06-27 16:21:24	6.159,59 €	Ammessa	200,00 €				BRRC00801G - IPSC DE MARCO FRANCAVILLA F.NA	BR	FRANCAVILLA FONTANA	Quarta	A
7194	fu37o9p7	5	2	2024-06-27 17:51:19	6.260,57 €	Ammessa	200,00 €				FGPC044019 - LICEO FIANI	FG	TORREMAGGIORE	Quinta	F
7195	8ccvpz6g	5	2	2024-06-27 17:53:52	6.773,83 €	Ammessa	200,00 €				BTTD32000N - I.T.E.T. CASSANDRO FERMI NERVI	BT	BARLETTA	Quarta	G
7196	b5gxiqut	5	2	2024-06-27 18:21:04	6.911,04 €	Ammessa	200,00 €				BRPS11000V - LICEO L.PEPE-A.CALAMO	BR	SAN DONACI	Quarta	B
7197	da6dfouf	5	2	2024-06-27 18:22:12	6.397,48 €	Ammessa	200,00 €				FGPC02101L - LICEO INDRO MONTANELLI	FG	SAN MARCO IN LAMIS	Quinta	A
7198	0y8txuiq	5	2	2024-06-27 18:25:03	6.782,97 €	Ammessa	200,00 €				TATF03701Q - MAJORANA	TA	MARTINA FRANCA	Quarta	A
7199	b2yqeh5a	5	2	2024-06-27 18:54:17	6.117,63 €	Ammessa	200,00 €				BTPS11000D - LICEO SCIENTIFICO VALDEMARO VECCHI	BT	TRANI	Terza	AS
7200	5wi4636c	5	2	2024-06-27 19:01:19	6.719,64 €	Ammessa	200,00 €				LEPS01000P - LICEO SCIENTIFICO COSIMO DE GIORGI	LE	LECCE	Terza	C

N. Graduatoria	Codice Pratica	Punteggio ISEE	Punteggio Genere	Data e ora Invio	Importo ISEE	Esito_Finale	Importo Beneficio	Codice Fiscale Beneficiario	Cognome Studente	Nome Studente	Istituzione scolastica di II grado	Prov	Residenza	Classe	Sezione
7201	olea7izq	5	2	2024-06-27 19:15:15	6.345,00 €	Ammessa	200,00 €				LERH017018 - F. BOTTAZZI- UGENTO	LE	CASARANO	Quarta	A
7202	h1nqhozr	5	2	2024-06-27 19:46:39	6.638,98 €	Ammessa	200,00 €				LEPC120003 - LICEO GALILEO GALILEI	TA	AVETRANA	Quarta	B
7203	abwajn8c	5	2	2024-06-27 20:45:12	6.494,59 €	Ammessa	200,00 €				LETD04901T - IST.TECNICO COMM.LE MICHELE LAPORTA	LE	SOGLIANO CAVOUR	Quinta	A TUR
7204	n05i5u6f	5	2	2024-06-27 22:21:24	6.214,89 €	Ammessa	200,00 €				BAPC24000A - LICEO G. GALILEI - M. CURIE	BA	MONOPOLI	Quarta	B
7205	v91jlsl5	5	2	2024-06-28 10:23:35	6.550,39 €	Ammessa	200,00 €				BAPC23000Q - LICEI SYLOS - FIORE	BA	TERLIZZI	Terza	B
7206	yrj49ygc	5	2	2024-06-28 10:28:53	6.705,95 €	Ammessa	200,00 €				FGRI01101A - I.P. G.PAVONCELLI	FG	CERIGNOLA	Terza	B
7207	78tu1qz3	5	2	2024-06-28 10:55:54	6.079,34 €	Ammessa	200,00 €				BARH049509 - IPSSEOA CALAMANDREI - SERALE	BA	VALENZANO	Quarta	M
7208	d1rhclf4	5	2	2024-06-28 10:57:25	6.727,87 €	Ammessa	200,00 €				FGPM059017 - LICEO A. G. RONCALLI	FG	MANFREDONIA	Quarta	A
7209	vc0py08i	5	2	2024-06-28 11:25:10	6.244,51 €	Ammessa	200,00 €				BTTD32000N - I.T.E.T. CASSANDRO FERMI NERVI	BT	BARLETTA	Quinta	C
7210	m0q9bkw4	5	2	2024-06-28 11:32:34	6.139,52 €	Ammessa	200,00 €				TASD02002Q - LICEO ARTISTICO V. CALO'	TA	TARANTO	Quarta	N
7211	mulex750	5	2	2024-06-28 11:55:59	6.762,43 €	Ammessa	200,00 €				BTPC01000D - LICEO A. CASARDI	BT	BARLETTA	Quinta	B
7212	rg9pkfgt	5	2	2024-06-28 12:05:36	6.892,27 €	Ammessa	200,00 €				BTPS04000C - LICEO ENRICO FERMI	BT	CANOSA DI PUGLIA	Quinta	G
7213	wiad2s3a	5	2	2024-06-28 12:38:11	6.118,72 €	Ammessa	200,00 €				LESL03000R - LICEO CIARDO - PELLEGRINO	TA	AVETRANA	Quinta	F
7214	652cnkrg	5	2	2024-06-28 13:43:22	6.570,13 €	Ammessa	200,00 €				BARI02601Q - I.P.I.A. N. CHIARULLI	BA	CASSANO DELLE MURGE	Quarta	MII/A
7215	9az8htva	5	2	2024-06-28 14:17:17	6.298,62 €	Ammessa	200,00 €				FGTD044029 - I.T.E. LECCISOTTI - TORREMAGGIORE	FG	TORREMAGGIORE	Terza	A
7216	fnocr0kr	5	2	2024-06-28 14:29:53	6.378,06 €	Ammessa	200,00 €				TAPM020008 - LICEO SCIENZE UMANE VITTORINO DA FELTRE	TA	TARANTO	Terza	B
7217	ctc4dngo	5	2	2024-06-28 16:52:30	6.684,11 €	Ammessa	200,00 €				TARH070002 - I.P.S.E.O.A. MEDITERRANEO	TA	TARANTO	Terza	A
7218	asy3cszr	5	2	2024-06-28 16:58:32	6.684,11 €	Ammessa	200,00 €				TAPS19000A - LICEO GALILEO FERRARIS	TA	TARANTO	Terza	DL
7219	al3l48kw	5	2	2024-06-28 17:31:33	6.530,65 €	Ammessa	200,00 €				TAPC070005 - LICEO ARISTOSSENO	TA	FRAGAGNANO	Terza	G
7220	v7hvhhcu	5	2	2024-06-28 18:36:26	6.184,41 €	Ammessa	200,00 €				TARF006018 - ISTITUTO PROFESSIONALE MICHELE LENTINI	TA	PALAGIANO	Quinta	A
7221	auufqzbn	5	2	2024-06-28 19:08:49	6.604,51 €	Ammessa	200,00 €				LETD026015 - IST. TECN. COMM.LE NARDO'	LE	NARDO'	Terza	C
7222	b8vwo0kh	5	2	2024-06-28 19:53:54	6.951,39 €	Ammessa	200,00 €				LEPC03000R - LICEO G. PALMIERI	LE	LECCE	Quarta	F
7223	d0i1y3z8	5	2	2024-06-28 20:01:05	6.636,61 €	Ammessa	200,00 €				LERF049018 - IST.PROF.SERVIZI SOCIALI E COMM.	LE	SECLÌ	Terza	A ODO
7224	ifdw7rtd	5	2	2024-06-28 20:19:59	6.585,44 €	Ammessa	200,00 €				BARI130018 - SCCOORD. IPSIA SANTARELLA	BA	BITRITTO	Quarta	AP
7225	1thl1wof	5	2	2024-06-28 21:26:38	6.540,83 €	Ammessa	200,00 €				BRRF010008 - I.P. F. L. MORVILLO FALCONE	BR	BRINDISI	Terza	E OTTICO
7226	v6353ge6	5	2	2024-06-28 21:34:18	6.540,83 €	Ammessa	200,00 €				BRTF01701X - ITI -E. MAJORANA - BRINDISI	BR	BRINDISI	Quinta	CSAN
7227	5qhebqah	5	2	2024-06-29 13:25:09	6.295,29 €	Ammessa	200,00 €				LESL03000R - LICEO CIARDO - PELLEGRINO	LE	LECCE	Quarta	E
7228	xz6csx5q	5	2	2024-06-29 15:47:01	6.216,28 €	Ammessa	200,00 €				FGPS05801A - LICEO SCIENTIFICO G. LIBETTA	FG	PESCHICI	Quarta	A
7229	7at4xqz0	5	2	2024-06-29 16:43:10	6.085,66 €	Ammessa	200,00 €				FGTF048517 - I.T.T. AUGUSTO RIGHI SERALE	FG	CERIGNOLA	Quinta	AS
7230	3s09qdnw	5	2	2024-06-29 17:21:34	6.422,18 €	Ammessa	200,00 €				BAPC05401G - ALFREDO ORIANI	BA	CORATO	Terza	B
7231	6g8dugj2	5	2	2024-06-30 12:17:50	6.002,26 €	Ammessa	200,00 €				FGPC160003 - LICEO LANZA-PERUGINI	FG	CANDELA	Quinta	C
7232	f0r5ah1x	5	2	2024-07-01 09:47:43	6.280,85 €	Ammessa	200,00 €				TAPC040009 - LICEO TITO LIVIO	BA	LOCOROTONDO	Terza	A
7233	ut56ulr9	5	2	2024-07-01 10:46:07	6.185,50 €	Ammessa	200,00 €				TASD02000N - LICEO ARTISTICO V. CALO'	TA	MARTINA FRANCA	Terza	A
7234	enjsffp9	5	2	2024-07-01 12:27:44	6.522,69 €	Ammessa	200,00 €				TAPC040009 - LICEO TITO LIVIO	TA	MARTINA FRANCA	Terza	C
7235	uocuxag1	5	2	2024-07-01 14:42:33	6.280,85 €	Ammessa	200,00 €				BATA02452P - BASILE CARAMIA SERALE	BA	LOCOROTONDO	Quinta	S
7236	5zfri1ak	5	2	2024-07-01 15:49:58	6.418,95 €	Ammessa	200,00 €				LETF00301P - ALESSANO	LE	CASTRIGNANO DEL CAPO	Terza	AT
7237	px6j74of	5	2	2024-07-01 16:18:35	6.243,53 €	Ammessa	200,00 €				BTPC210007 - LICEO F. DE SANCTIS	BT	TRANI	Terza	D
7238	744xs4pu	5	2	2024-07-01 16:34:20	6.928,39 €	Ammessa	200,00 €				BTPC210007 - LICEO F. DE SANCTIS	BT	ANDRIA	Quarta	AL
7239	wpff92zq	5	2	2024-07-01 17:11:10	6.686,93 €	Ammessa	200,00 €				TAPC11000A - LICEO F. DE SANCTIS - G. GALILEI	TA	SAVA	Terza	B
7240	1pkfptgq	5	2	2024-07-01 17:50:52	6.440,39 €	Ammessa	200,00 €				BATE04901E - ITT E.DI SAVOIA-ITC CALAMANDREI	BA	BARI	Terza	D
7241	yf1smtnv	5	2	2024-07-01 17:51:31	6.418,25 €	Ammessa	200,00 €				BRTD01000T - I.T.E. G. CALO'	TA	SAN MARZANO DI SAN GIUSEPPE	Terza	E
7242	vc0wmsww	5	2	2024-07-01 18:15:09	6.355,79 €	Ammessa	200,00 €				BTRF044013 - SERVIZI SOCIO SANITARI-COMMERCIALI PCP	BT	ANDRIA	Quinta	B CVP
7243	rm8afrnw	5	2	2024-07-01 18:23:48	6.826,85 €	Ammessa	200,00 €				BTPS08000V - LICEO SCIENTIFICO RICCARDO NUZZI	BT	ANDRIA	Quarta	C
7244	4zqmzjrd	5	2	2024-07-01 18:31:37	6.569,65 €	Ammessa	200,00 €				BARM053511 - ISTITUTO PROFESSIONALE L. RUSSO SERALE	BA	MONOPOLI	Terza	S
7245	aep2v0f9	5	2	2024-07-01 18:48:10	6.255,78 €	Ammessa	200,00 €				BRRH01002T - I.P.E.O.A. S. PERTINI -S.ASS.CAROVIGNO	BR	CAROVIGNO	Quarta	A
7246	mm3d8m5z	5	2	2024-07-01 19:11:08	6.520,30 €	Ammessa	200,00 €				BTRF04451C - GIUSEPPE COLASANTO - SERALE	BT	ANDRIA	Terza	B
7247	deafou3y	5	2	2024-07-01 19:26:11	6.941,50 €	Ammessa	200,00 €				LEPS21000C - LICEO QUINTO ENNIO	LE	GALLIPOLI	Quarta	A
7248	ajsisjb6	5	2	2024-07-01 19:31:10	6.017,57 €	Ammessa	200,00 €				TAPC11000A - LICEO F. DE SANCTIS - G. GALILEI	TA	TORRICELLA	Quinta	AL
7249	4o4s1ng3	5	2	2024-07-01 19:31:27	6.483,39 €	Ammessa	200,00 €				BATD09001N - I.T.E.T. PADRE A. M. TANNOIA	BA	TERLIZZI	Terza	B
7250	sqjxeqmg	5	2	2024-07-01 21:31:20	6.031,50 €	Ammessa	200,00 €				BAPS09000R - LICEO O. TEDONE	BA	RUVO DI PUGLIA	Terza	E
7251	u4404906	5	2	2024-07-01 22:30:39	6.872,20 €	Ammessa	200,00 €				BARH11000E - I.P. E. MAJORANA	BA	BARI	Quarta	A SALA
7252	4bn3syw2	5	2	2024-07-01 22:47:03	6.872,20 €	Ammessa	200,00 €				BARH11000E - I.P. E. MAJORANA	BA	BARI	Quinta	A SALA
7253	vj8uqos	5	2	2024-07-02 09:41:01	6.414,18 €	Ammessa	200,00 €				FGPM059017 - LICEO A. G. RONCALLI	FG	MANFREDONIA	Quarta	C
7254	8o1qxk3o	5	2	2024-07-02 11:07:25	6.730,83 €	Ammessa	200,00 €				BAPM05000B - LICEO DON LORENZO MILANI	BA	SAMMICHELE DI BARI	Quarta	C
7255	39yr2w2n	5	2	2024-07-02 11:29:23	6.400,23 €	Ammessa	200,00 €				FGRH060014 - I.P.E.O.A. M. LECCE - MANFREDONIA	FG	MANFREDONIA	Quarta	FM
7256	yr76ulo8	5	2	2024-07-02 11:30:08	6.768,47 €	Ammessa	200,00 €				BATF230001 - I.T.T. PANETTI-PITAGORA	BA	BARI	Quinta	ITCM
7257	1d9g9r9e	5	2	2024-07-02 11:45:20	6.751,80 €	Ammessa	200,00 €				TARF04101G - SAVA FALCONE	TA	SAVA	Terza	A
7258	5h7j4ra2	5	2	2024-07-02 12:31:38	6.122,59 €	Ammessa	200,00 €				TARC01201T - IPSC DON MILANI	TA	GROTTAGLIE	Quinta	B
7259	pc9n8twj	5	2	2024-07-02 13:40:17	6.460,57 €	Ammessa	200,00 €				TARC03901T - ISTITUTO PROF.LE PERRONE	TA	PALAGIANO	Quarta	L
7260	tn9jqhua	5	2	2024-07-02 17:58:16	6.524,84 €	Ammessa	200,00 €				BRTF01701X - ITI -E. MAJORANA - BRINDISI	BR	BRINDISI	Terza	BSAN
7261	n2zh2a7u	5	2	2024-07-02 18:33:15	6.267,52 €	Ammessa	200,00 €				BAPC23000Q - LICEI SYLOS - FIORE	BA	TERLIZZI	Terza	3BSU
7262	xjs1js0v	5	2	2024-07-02 18:57:16	6.285,41 €	Ammessa	200,00 €				BAPC24000A - LICEO G. GALILEI - M. CURIE	BA	CASTELLANA GROTTE	Quarta	B
7263	mpky70a3	5	2	2024-07-02 18:58:54	6.694,15 €	Ammessa	200,00 €				FGTF04801T - I.T.T. AUGUSTO RIGHI	FG	CERIGNOLA	Terza	B
7264	qmoug3rf	5	2	2024-07-02 19:23:17	6.210,65 €	Ammessa	200,00 €				FGPC160003 - LICEO LANZA-PERUGINI	FG	CARAPELLE	Quarta	D
7265	l1utalp2	5	2	2024-07-02 20:57:53	6.324,42 €	Ammessa	200,00 €				LEPC13000N - LICEO VIRGILIO-REDI	BR	TORCHIAROLO	Quinta	N
7266	un63abhi	5	2	2024-07-02 21:04:10	6.553,51 €	Ammessa	200,00 €				BARC03701D - R. GORJUX- N.TRIDENTE	BA	BARI	Quarta	E
7267	6o4p7r2l	5	2	2024-07-02 23:21:22	6.739,04 €	Ammessa	200,00 €				BAPM010001 - LICEO G. BIANCHI DOTTULA	BA	BARI	Quarta	CE
7268	k7fat9at	5	2	2024-07-02 23:45:29	6.727,11 €	Ammessa	200,00 €				TATD08000P - I.T.E. PITAGORA	TA	STATTE	Terza	F
7269	dithgoky	5	2	2024-07-03 06:13:23	6.953,18 €	Ammessa	200,00 €				TAPC070005 - LICEO ARISTOSSENO	TA	TARANTO	Quarta	A
7270	e8754c8n	5	2	2024-07-03 09:31:36	6.355,16 €	Ammessa	200,00 €				BATD02000A - I.T.E. F. M. GENCO	BA	ALTAMURA	Quarta	A
7271	2nh5mbw4	5	2	2024-07-03 09:48:07	6.728,27 €	Ammessa	200,00 €				BAPS38000R - LICEI A. EINSTEIN - L. DA VINCI	BA	MOLFETTA	Quarta	C
7272	ce05b0r3	5	2	2024-07-03 10:43:26	6.855,85 €	Ammessa	200,00 €				LEPS21000C - LICEO QUINTO ENNIO	LE	GALLIPOLI	Quarta	A

Bollettino Ufficiale della Regione Puglia - n. 86 del 24-10-2024

73015

PR Puglia FESR-FSE+ 2021-2027
Priorità: 6. Istruzione e Formazione
Obiettivo specifico: ESO4.6

Azione 6.3 interventi per garantire l'accesso universale all'istruzione
Sub Azione 6.3.5 Diritto allo studio e all'inclusione scolastica

N. Graduatoria	Codice Pratica	Punteggio ISEE	Punteggio Genere	Data e ora Invio	Importo ISEE	Esito_Finale	Importo Beneficio	Codice Fiscale Beneficiario	Cognome Studente	Nome Studente	Istituzione scolastica di II grado	Prov	Residenza	Classe	Sezione
7273	mfvalc4u	5	2	2024-07-03 10:52:25	6.855,85 €	Ammessa	200,00 €				LEPS21000C - LICEO QUINTO ENNIO	LE	GALLIPOLI	Terza	A
7274	zk4l8o6q	5	2	2024-07-03 11:11:26	6.152,45 €	Ammessa	200,00 €				TAPS070008 - LICEO G. MOSCATI	TA	GROTTAGLIE	Quinta	B
7275	es0mox85	5	2	2024-07-03 11:30:13	6.834,13 €	Ammessa	200,00 €				BASL04101D - LICEO ARTISTICO MONS. ANTONIO BELLO	BA	MOLFETTA	Quarta	AL
7276	tzknfwch	5	2	2024-07-03 11:54:50	6.338,24 €	Ammessa	200,00 €				BRRF003016 - FASANO(SC.AGGR-LIC. S. FASANO)	BR	FASANO	Terza	A
7277	pfq4df9x	5	2	2024-07-03 12:01:43	6.410,29 €	Ammessa	200,00 €				BTRC04301D - R. LOTTI -UMBERTO I PROF.SERV. COMM.LI	BT	ANDRIA	Terza	AT
7278	vtw2qntz	5	2	2024-07-03 12:40:58	6.271,55 €	Ammessa	200,00 €				LEPC03000R - LICEO G. PALMIERI	LE	SAN CESARIO DI LECCE	Quinta	B
7279	9nlevqu5	5	2	2024-07-03 12:43:05	6.271,55 €	Ammessa	200,00 €				LEPC13000N - LICEO VIRGILIO-REDI	LE	SAN CESARIO DI LECCE	Quinta	E
7280	6z5oo2nu	5	2	2024-07-03 12:45:42	6.201,06 €	Ammessa	200,00 €				FGPS08000E - LICEO ALBERT EINSTEIN	BT	SAN FERDINANDO DI PUGLIA	Terza	M
7281	lwx240vl	5	2	2024-07-03 13:09:35	6.038,21 €	Ammessa	200,00 €				BTSL046019 - I.I.S.S. LEONTINE E GIUSEPPE DE NITTIS	BT	BARLETTA	Terza	C
7282	5elf1uo6	5	2	2024-07-03 14:04:42	6.938,77 €	Ammessa	200,00 €				LETD00701Q - AMERIGO VESPUCCI	LE	SANNICOLA	Quarta	B TUR
7283	u1mxq3p8	5	2	2024-07-03 14:23:03	6.348,94 €	Ammessa	200,00 €				BRRF010008 - I.P. F. L. MORVILLO FALCONE	BR	BRINDISI	Quarta	A
7284	lfnjnfv6	5	2	2024-07-03 15:14:57	6.902,98 €	Ammessa	200,00 €				BAPM010001 - LICEO G. BIANCHI DOTTULA	BA	BARI	Terza	CU
7285	z0p7ao39	5	2	2024-07-03 17:19:45	6.634,56 €	Ammessa	200,00 €				BAPM04000R - LICEO SAN BENEDETTO	BA	MOLA DI BARI	Quarta	C
7286	s5z0lija	5	2	2024-07-03 17:23:28	6.780,96 €	Ammessa	200,00 €				LERH017018 - F. BOTTAZZI- UGENTO	LE	UGENTO	Terza	B
7287	r20mzady	5	2	2024-07-03 18:06:34	6.924,73 €	Ammessa	200,00 €				BRRF00601N - IST.PROF.SERV.SOCIALI CEGLIE MESS.	BR	OSTUNI	Terza	D
7288	74xbxuxs	5	2	2024-07-03 18:36:15	6.338,16 €	Ammessa	200,00 €				BARH069016 - IPSSEOA ANGELO CONSOLI	BA	TURI	Terza	EC
7289	sejn55dg	5	2	2024-07-03 18:56:51	6.586,24 €	Ammessa	200,00 €				BTTD05801E - A. MORO	BT	TRANI	Terza	A
7290	mdaawyb6	5	2	2024-07-03 18:57:46	6.768,69 €	Ammessa	200,00 €				FGRI020004 - I.P. ANTONIO PACINOTTI	FG	FOGGIA	Terza	A
7291	ahiqk30d	5	2	2024-07-03 18:58:04	6.763,33 €	Ammessa	200,00 €				BAPS06101T - L. L. GIULIO CESARE	BA	ADELFIA	Terza	DL
7292	18upb7b5	5	2	2024-07-03 19:38:47	6.601,71 €	Ammessa	200,00 €				BTTD05701P - I.T.E. G. DELL'OLIO	BT	BISCEGLIE	Terza	F
7293	onojmawc	5	2	2024-07-03 20:32:14	6.439,61 €	Ammessa	200,00 €				BAPC150004 - LICEO CLASSICO SOCRATE	BA	NOICATTARO	Quinta	E
7294	f2ozbt4d	5	2	2024-07-03 20:53:40	6.741,87 €	Ammessa	200,00 €				TAPC11000A - LICEO F. DE SANCTIS - G. GALILEI	TA	LIZZANO	Quinta	B
7295	52esdf2h	5	2	2024-07-03 22:12:53	6.543,15 €	Ammessa	200,00 €				LERH03000N - I.P. N. MOCCIA	LE	NARDO'	Quinta	B
7296	lbj6imtn	5	2	2024-07-04 06:13:51	6.604,48 €	Ammessa	200,00 €				FGRI01150P - I.P. G. PAVONCELLI SERALE	FG	STORNARELLA	Terza	C
7297	pz770k66	5	2	2024-07-04 10:38:58	6.181,48 €	Ammessa	200,00 €				BAPS06801L - ILARIA ALPI	BA	MOLA DI BARI	Quinta	A
7298	coskz1f2	5	2	2024-07-04 11:26:34	6.259,80 €	Ammessa	200,00 €				FGPS00701D - LICEO GENEROSO DE ROGATIS	FG	SAN NICANDRO GARGANICO	Terza	A
7299	davo1raf	5	2	2024-07-04 11:26:43	6.731,86 €	Ammessa	200,00 €				TAPC070005 - LICEO ARISTOSSENO	TA	LEPORANO	Quarta	4
7300	3k712c5u	5	2	2024-07-04 11:39:27	6.693,01 €	Ammessa	200,00 €				TAPC11000A - LICEO F. DE SANCTIS - G. GALILEI	TA	MANDURIA	Quarta	B
7301	hpnnbu5o	5	2	2024-07-04 12:04:30	6.693,01 €	Ammessa	200,00 €				TATD02651C - EINAUDI SERALE	TA	MANDURIA	Quarta	A
7302	riqxp4uw	5	2	2024-07-04 12:18:30	6.219,84 €	Ammessa	200,00 €				LERH001503 - CORSO SERALE I.I.S.S. PRESTA COLUMELLA	LE	LECCE	Quinta	A
7303	vqoox9z5	5	2	2024-07-04 12:21:56	6.122,77 €	Ammessa	200,00 €				BTPS04000C - LICEO ENRICO FERMI	BT	CANOSA DI PUGLIA	Quarta	D
7304	ipb5sv92	5	2	2024-07-04 12:28:55	6.471,16 €	Ammessa	200,00 €				BTPC01000D - LICEO A. CASARDI	BT	BARLETTA	Quarta	B
7305	u3l9uvf2	5	2	2024-07-04 12:43:13	6.450,30 €	Ammessa	200,00 €				LEPS23000N - LICEO DON TONINO BELLO	LE	COPERTINO	Quarta	B/S
7306	d2fot4vs	5	2	2024-07-04 16:00:59	6.850,89 €	Ammessa	200,00 €				BRPM010003 - LICEO E. PALUMBO	BR	BRINDISI	Quinta	ASU
7307	0kv0i26h	5	2	2024-07-04 16:13:16	6.850,89 €	Ammessa	200,00 €				BRPM010003 - LICEO E. PALUMBO	BR	BRINDISI	Quinta	ASU
7308	i03wb4i8	5	2	2024-07-04 16:48:41	6.352,13 €	Ammessa	200,00 €				BASL06000T - LICEO DE NITTIS-PASCALI	BT	BISCEGLIE	Terza	C
7309	je1ckkyp	5	2	2024-07-04 19:00:33	6.502,85 €	Ammessa	200,00 €				BAPC24000A - LICEO G. GALILEI - M. CURIE	BA	MONOPOLI	Quinta	A
7310	ozybq11p	5	2	2024-07-04 19:16:44	6.198,77 €	Ammessa	200,00 €				TAPS18000Q - LICEO D. DE RUGGIERI	TA	MASSAFRA	Quinta	F
7311	uqwg4fqe	5	2	2024-07-04 19:58:50	6.727,35 €	Ammessa	200,00 €				APTFOR5004 - TRASPORTI E LOGISTICA "A.LOCATELLI"	FG	LESINA	Quinta	A
7312	bi8wklpm	5	2	2024-07-04 20:27:18	6.260,63 €	Ammessa	200,00 €				BRPM010003 - LICEO E. PALUMBO	BR	TORRE SANTA SUSANNA	Terza	C
7313	huy3gc8f	5	2	2024-07-04 20:28:03	6.862,96 €	Ammessa	200,00 €				BARH120005 - I.P. DOMENICO MODUGNO	BA	MOLA DI BARI	Terza	AS
7314	aqqtksla	5	2	2024-07-04 21:00:49	6.544,55 €	Ammessa	200,00 €				BAPM04000R - LICEO SAN BENEDETTO	BA	NOICATTARO	Quarta	A
7315	8s242hb6	5	2	2024-07-05 08:24:24	6.943,80 €	Ammessa	200,00 €				BTTD32000N - I.T.E.T. CASSANDRO FERMI NERVI	BT	BARLETTA	Terza	C
7316	fxyjlfug	5	2	2024-07-05 10:54:05	6.773,02 €	Ammessa	200,00 €				BATD01601Q - NICOLA DELL'ANDRO	BA	SANTERAMO IN COLLE	Quinta	B
7317	o3uhb87b	5	2	2024-07-05 11:04:02	6.773,02 €	Ammessa	200,00 €				BARI14000T - I.P. DE NORA - LORUSSO	BA	SANTERAMO IN COLLE	Terza	BE
7318	r7ot5sm4	5	2	2024-07-05 12:28:58	6.167,52 €	Ammessa	200,00 €				TARF04101G - SAVA FALCONE	TA	MANDURIA	Terza	A ART
7319	i9frt8v4	5	2	2024-07-05 14:29:09	6.165,04 €	Ammessa	200,00 €				BAPS02000E - L.S. E L.C. ANNESSA CONV. CIRILLO	BA	BARI	Quarta	B
7320	uqaz0rzq	5	2	2024-07-05 16:34:55	6.416,64 €	Ammessa	200,00 €				LERH017018 - F. BOTTAZZI- UGENTO	LE	MELISSANO	Quarta	AAT
7321	vuc71wm8	5	2	2024-07-05 19:04:25	6.073,29 €	Ammessa	200,00 €				FGPC180008 - LICEO ZINGARELLI-SACRO CUORE	FG	CERIGNOLA	Quarta	F
7322	w6c7hyk9	5	2	2024-07-05 19:04:31	6.896,43 €	Ammessa	200,00 €				BARC067019 - T. TRAETTA	BA	BITONTO	Quarta	A
7323	wy9wse6j	5	2	2024-07-05 19:34:39	6.091,52 €	Ammessa	200,00 €				BATD03701R - ITET VIVANTE - ITET GORJUX	BA	BARI	Quarta	A
7324	ql2gfiuv	5	2	2024-07-05 19:48:03	6.936,52 €	Ammessa	200,00 €				BRTF01701X - ITI -E. MAJORANA - BRINDISI	BR	BRINDISI	Quinta	A
7325	aeowrs73	5	2	2024-07-05 20:15:29	6.863,30 €	Ammessa	200,00 €				TARF044013 - I.P. F.S. CABRINI	TA	TARANTO	Quarta	OTT
7326	a3eddx66	5	2	2024-07-06 18:25:10	6.418,64 €	Ammessa	200,00 €				TATF006014 - ISTITUTO TECNOLOGICO LENTINI	TA	PALAGIANO	Quinta	B
7327	mp77su8h	5	2	2024-07-06 18:34:38	6.781,02 €	Ammessa	200,00 €				BRTD100004 - I.T.E.T. PANTANELLI-MONNET	BR	OSTUNI	Quinta	B
7328	h6ydm55d	5	2	2024-07-07 00:25:24	6.325,65 €	Ammessa	200,00 €				LEPS00201R - MARTANO	LE	MELENDUGNO	Quinta	5 ALL
7329	0oijlxwh	5	2	2024-07-07 10:18:59	6.655,16 €	Ammessa	200,00 €				BRTH020006 - I.T.E.TCARNARO-MARCONI-FLACCO-BELLUZZI	BR	TORRE SANTA SUSANNA	Quarta	B
7330	f6q9kbpn	5	2	2024-07-07 12:10:27	6.339,46 €	Ammessa	200,00 €				TARF044013 - I.P. F.S. CABRINI	TA	TARANTO	Terza	C
7331	b2fjln15	5	2	2024-07-08 09:16:22	6.785,45 €	Ammessa	200,00 €				FGPC052018 - LICEO PUBLIO VIRGILIO MARONE	FG	ISCHITELLA	Terza	A
7332	kbv1h83d	5	2	2024-07-08 10:14:37	6.321,57 €	Ammessa	200,00 €				FGPC02101L - LICEO INDRO MONTANELLI	FG	SAN MARCO IN LAMIS	Quinta	A
7333	9v1c74ok	5	2	2024-07-08 10:24:13	6.570,48 €	Ammessa	200,00 €				BAPC18000X - LICEO CARMINE SYLOS	BA	PALO DEL COLLE	Quarta	DL
7334	7d6dmucp	5	2	2024-07-08 10:46:46	6.487,06 €	Ammessa	200,00 €				LETD08000R - I.T.E. A. OLIVETTI	LE	CAVALLINO	Quarta	A RIM
7335	sac936cb	5	2	2024-07-08 12:00:55	6.928,00 €	Ammessa	200,00 €				BTRC04301D - R. LOTTI -UMBERTO I PROF.SERV. COMM.LI	BT	ANDRIA	Quarta	P
7336	n8ducais	5	2	2024-07-08 12:21:49	6.747,20 €	Ammessa	200,00 €				BRPS030029 - LICEO SCIENZE UMANE	BR	FRANCAVILLA FONTANA	Quarta	B
7337	sj9hk19n	5	2	2024-07-08 12:24:57	6.073,46 €	Ammessa	200,00 €				FGPC15000C - LICEO BONGHI-ROSMINI	FG	LUCERA	Quarta	B
7338	2r75xzvh	5	2	2024-07-08 12:34:41	6.581,79 €	Ammessa	200,00 €				TAPC10000Q - LICEO ARCHITA	TA	TARANTO	Terza	B
7339	wj6j5rbi	5	2	2024-07-08 15:47:00	6.517,18 €	Ammessa	200,00 €				TATF044507 - LISIDE F.S. CABRINI SERALE	TA	TARANTO	Quarta	D
7340	xknepcn5	5	2	2024-07-08 16:28:50	6.657,71 €	Ammessa	200,00 €				BAPS028016 - L. S. E. MAJORANA	BA	MOLA DI BARI	Quarta	D
7341	8xt1udp9	5	2	2024-07-08 16:31:03	6.957,32 €	Ammessa	200,00 €				LEPS23000N - LICEO DON TONINO BELLO	LE	COPERTINO	Quarta	AM
7342	6yhfoyrb	5	2	2024-07-08 16:44:45	6.267,22 €	Ammessa	200,00 €				BATD03701R - ITET VIVANTE - ITET GORJUX	BA	BARI	Quinta	ATUR
7343	6uup9337	5	2	2024-07-08 17:04:24	6.304,71 €	Ammessa	200,00 €				LEPC01000G - LICEO FRANCESCA CAPECE	LE	CORSANO	Quarta	A
7344	l4byrqs6	5	2	2024-07-08 17:47:20	6.960,14 €	Ammessa	200,00 €				BARH120005 - I.P. DOMENICO MODUGNO	BA	MOLA DI BARI	Quarta	BS

N. Graduatoria	Codice Pratica	Punteggio ISEE	Punteggio Genere	Data e ora Invio	Importo ISEE	Esito_Finale	Importo Beneficio	Codice Fiscale Beneficiario	Cognome Studente	Nome Studente	Istituzione scolastica di II grado	Prov	Residenza	Classe	Sezione
7345	19xws8lo	5	2	2024-07-08 18:01:12	6.974,15 €	Ammessa	200,00 €				BASD053019 - LICEO ARTISTICO E MUSICALE LUIGI RUSSO	BA	PUTIGNANO	Terza	D
7346	pmc3b260	5	2	2024-07-08 18:39:12	6.714,07 €	Ammessa	200,00 €				LETE010002 - I.T.E.T. G. DELEDDA	LE	COPERTINO	Terza	DBS
7347	ybrprox8	5	2	2024-07-08 18:43:33	6.433,82 €	Ammessa	200,00 €				FGPM00701E - LICEO MARIA IMMACOLATA - CAGNANO V.	FG	CAGNANO VARANO	Quarta	A
7348	m5ryrpug	5	2	2024-07-08 18:50:28	6.251,34 €	Ammessa	200,00 €				BRRF00601N - IST.PROF.SERV.SOCIALI CEGLIE MESS.	BR	CEGLIE MESSAPICA	Quarta	F
7349	adfbeorm	5	2	2024-07-09 06:30:17	6.912,02 €	Ammessa	200,00 €				BAPM04000R - LICEO SAN BENEDETTO	BA	PUTIGNANO	Terza	ASU
7350	94yiklIb	5	2	2024-07-09 09:15:45	6.694,73 €	Ammessa	200,00 €				BRRF010008 - I.P. F. L. MORVILLO FALCONE	BR	TORRE SANTA SUSANNA	Terza	AM
7351	h8p57wza	5	2	2024-07-09 09:46:28	6.935,10 €	Ammessa	200,00 €				FGTD010004 - I.T.E. A. FRACCACRETA	FG	SAN SEVERO	Quinta	A
7352	1f0ku98q	5	2	2024-07-09 10:42:42	6.050,95 €	Ammessa	200,00 €				FGPC044019 - LICEO FIANI	FG	TORREMAGGIORE	Quarta	E
7353	iuujm0oz	5	2	2024-07-09 13:09:22	6.199,59 €	Ammessa	200,00 €				BTRI023011 - I.P.I.A. M. DELL'AQUILA - SAN FERD.	BT	SAN FERDINANDO DI PUGLIA	Terza	M
7354	y20cy2v5	5	2	2024-07-09 13:18:59	6.631,49 €	Ammessa	200,00 €				LEPM150003 - LICEO 'R. LEVI MONTALCINI'	LE	ALLISTE	Quarta	A
7355	lrejydku	5	2	2024-07-09 15:22:17	6.093,46 €	Ammessa	200,00 €				BASL06000T - LICEO DE NITTIS-PASCALI	BA	MODUGNO	Terza	A
7356	3jioao37	5	2	2024-07-09 16:58:32	6.117,48 €	Ammessa	200,00 €				BATD05901N - MARCO POLO	BA	BARI	Terza	E
7357	8m62oz4p	5	2	2024-07-09 17:00:04	6.359,70 €	Ammessa	200,00 €				TAPM020008 - LICEO SCIENZE UMANE VITTORINO DA FELTRE	TA	TARANTO	Terza	SU
7358	cveakxml	5	2	2024-07-09 17:00:42	6.777,18 €	Ammessa	200,00 €				BAPS07000G - LICEO G. TARANTINO	BA	GRAVINA IN PUGLIA	Terza	I
7359	fy8plc6n	5	2	2024-07-09 18:16:53	6.827,12 €	Ammessa	200,00 €				BTRH05801C - A. MORO	BT	TRANI	Quinta	F
7360	ypsxc74r	5	2	2024-07-09 18:32:19	6.864,22 €	Ammessa	200,00 €				BATD02902V - I.I.S.S. TOMMASO FIORE - MODUGNO	BA	MODUGNO	Quinta	E
7361	72n7o0n3	5	2	2024-07-09 21:59:37	6.928,54 €	Ammessa	200,00 €				LERH00101P - I.I.S.S. PRESTA COLUMELLA LECCE	LE	LECCE	Terza	C
7362	v6crxyov	5	2	2024-07-09 22:33:32	6.667,94 €	Ammessa	200,00 €				TATF044507 - LISIDE F.S. CABRINI SERALE	TA	STATTE	Terza	ODO
7363	80r6ev4i	5	2	2024-07-10 10:03:24	6.402,32 €	Ammessa	200,00 €				BTPS08000V - LICEO SCIENTIFICO RICCARDO NUZZI	BT	ANDRIA	Terza	C
7364	px5xvkrh	5	2	2024-07-10 10:45:30	6.880,89 €	Ammessa	200,00 €				BTPS15000X - LICEO CARLO CAFIERO	BT	BARLETTA	Quinta	D
7365	b7y21b6s	5	2	2024-07-10 10:54:59	6.478,61 €	Ammessa	200,00 €				BTPC01000D - LICEO A. CASARDI	BT	BARLETTA	Terza	B
7366	n77vys0e	5	2	2024-07-10 10:58:22	6.072,36 €	Ammessa	200,00 €				FGPC160003 - LICEO LANZA-PERUGINI	FG	FOGGIA	Terza	N
7367	wcgvbs6w	5	2	2024-07-10 11:39:54	6.856,79 €	Ammessa	200,00 €				LERC031019 - IST.PROFESSIONALEDE PACE-LECCE	LE	SURBO	Quinta	A
7368	l205bvi0	5	2	2024-07-10 16:44:19	6.852,11 €	Ammessa	200,00 €				FGPM05000Q - LICEO MARIA IMMACOLATA	FG	RIGNANO GARGANICO	Terza	A
7369	c09eez80	5	2	2024-07-10 16:51:49	6.989,92 €	Ammessa	200,00 €				BAPS36000G - LICEO MAJORANA - LATERZA	BA	PUTIGNANO	Quarta	BL
7370	gl00s8z9	5	2	2024-07-10 17:13:44	6.841,83 €	Ammessa	200,00 €				BAPC18000X - LICEO CARMINE SYLOS	BA	BITONTO	Terza	A
7371	mvenaofc	5	2	2024-07-10 17:14:30	6.997,48 €	Ammessa	200,00 €				LEPS00201R - MARTANO	LE	CALIMERA	Quinta	B
7372	javd8dm7	5	2	2024-07-10 17:40:44	6.357,37 €	Ammessa	200,00 €				BARH04000D - I.P.E.O.A. DI MOLFETTA	BA	MOLFETTA	Terza	B
7373	wn05skdn	5	2	2024-07-10 18:10:32	6.194,26 €	Ammessa	200,00 €				BTPS04000C - LICEO ENRICO FERMI	BT	CANOSA DI PUGLIA	Quarta	D
7374	fv9cv53i	5	2	2024-07-10 18:37:07	6.750,95 €	Ammessa	200,00 €				BTSL046019 - I.I.S.S. LEONTINE E GIUSEPPE DE NITTIS	BT	BARLETTA	Quinta	D
7375	k9ktn1ly	5	2	2024-07-10 18:41:59	6.298,33 €	Ammessa	200,00 €				TAPC11000A - LICEO F. DE SANCTIS - G. GALILEI	TA	SAVA	Quinta	BL
7376	79bmnhgp	5	2	2024-07-10 19:17:41	6.802,51 €	Ammessa	200,00 €				LEPM050006 - LICEO G. COMI	LE	PRESICCE-ACQUARICA	Quinta	BU
7377	3ud55tll	5	2	2024-07-10 19:29:01	6.872,22 €	Ammessa	200,00 €				BATD05901N - MARCO POLO	BA	MODUGNO	Terza	HL
7378	a8iuvn9g	5	2	2024-07-10 19:54:21	6.937,07 €	Ammessa	200,00 €				FGPM03000E - LICEO CAROLINA POERIO	FG	ORTA NOVA	Quinta	A
7379	kjp8fhmt	5	2	2024-07-10 20:12:55	6.537,85 €	Ammessa	200,00 €				FGRI021011 - I.P. PRIMO LEVI	FG	SAN MARCO IN LAMIS	Terza	A
7380	duxt3bhk	5	2	2024-07-11 08:52:07	6.461,98 €	Ammessa	200,00 €				LEPM01000Q - LICEO P. SICILIANI	LE	LECCE	Terza	DL
7381	vcrfy12k	5	2	2024-07-11 09:29:53	6.689,68 €	Ammessa	200,00 €				TARH08000L - I.P. ELSA MORANTE	TA	CRISPIANO	Terza	B
7382	gzsp9pik	5	2	2024-07-11 10:26:51	6.245,81 €	Ammessa	200,00 €				BARM05301G - ISTITUTO PROFESSIONALE LUIGI RUSSO	BA	MONOPOLI	Terza	S
7383	i2gc5ci6	5	2	2024-07-11 10:32:07	6.091,43 €	Ammessa	200,00 €				LETF003514 - I.T. CORSO SERALE ALESSANO	LE	GAGLIANO DEL CAPO	Terza	AFM
7384	nqjd6f7y	5	2	2024-07-11 11:45:08	6.567,87 €	Ammessa	200,00 €				FGTD010004 - I.T.E. A. FRACCACRETA	FG	SAN SEVERO	Quarta	B
7385	d2n8plus	5	2	2024-07-11 12:04:52	6.451,20 €	Ammessa	200,00 €				BTPS15000X - LICEO CARLO CAFIERO	BT	BARLETTA	Quarta	G
7386	vd7ohjmz	5	2	2024-07-11 13:53:46	6.154,96 €	Ammessa	200,00 €				BARI130007 - I.P. L. SANTARELLA - DE LILLA	BA	BARI	Quinta	D
7387	jcatie67	5	2	2024-07-11 15:00:13	6.109,31 €	Ammessa	200,00 €				BATD05901N - MARCO POLO	BA	BARI	Quinta	BSIA
7388	di4to04z	5	2	2024-07-11 16:32:51	6.974,97 €	Ammessa	200,00 €				BTPC210007 - LICEO F. DE SANCTIS	BT	TRANI	Quinta	B
7389	jzh1dwpb	5	2	2024-07-11 17:38:20	6.774,73 €	Ammessa	200,00 €				FGTD02000P - I.T.E.T. DANTE ALIGHIERI	FG	CERIGNOLA	Terza	A AFM
7390	p8sralyq	5	2	2024-07-11 18:40:28	6.100,49 €	Ammessa	200,00 €				TARF044013 - I.P. F.S. CABRINI	TA	TARANTO	Quarta	B
7391	no3r704g	5	2	2024-07-11 18:44:26	6.236,43 €	Ammessa	200,00 €				TARC01201T - IPSC DON MILANI	TA	MONTEIASI	Terza	ASSS
7392	i9p612me	5	2	2024-07-11 18:51:36	6.966,30 €	Ammessa	200,00 €				BRPS01101V - LICEO SCIENTIFICO COREUTICO E.FERDINANDO	BR	MESAGNE	Quarta	B
7393	868qh9ro	5	2	2024-07-11 19:14:06	6.300,80 €	Ammessa	200,00 €				FGRI021011 - I.P. PRIMO LEVI	FG	SAN MARCO IN LAMIS	Terza	AM
7394	absln8yv	5	2	2024-07-11 19:45:55	6.695,29 €	Ammessa	200,00 €				BRPS11000V - LICEO L.PEPE-A.CALAMO	BR	CAROVIGNO	Quarta	C
7395	vakjl0pf	5	2	2024-07-11 19:57:01	6.391,50 €	Ammessa	200,00 €				TARH07050B - MEDITERRANEO SERALE - PULSANO	TA	TARANTO	Terza	C
7396	ywy2t9kx	5	2	2024-07-11 20:03:36	6.232,35 €	Ammessa	200,00 €				BAPC18000X - LICEO CARMINE SYLOS	BA	BITONTO	Quinta	ASU
7397	i0aqepdx	5	2	2024-07-11 21:36:55	6.472,59 €	Ammessa	200,00 €				BRRI01401G - I.P. FERRARIS - DE MARCO	BR	BRINDISI	Quarta	C
7398	hqwadn13	5	2	2024-07-12 07:00:05	6.475,95 €	Ammessa	200,00 €				BARI130007 - I.P. L. SANTARELLA - DE LILLA	BA	BARI	Quinta	A
7399	7k1txjvh	5	2	2024-07-12 10:46:35	6.570,67 €	Ammessa	200,00 €				TATF090006 - I.T.T. A. PACINOTTI	TA	FRAGAGNANO	Quarta	A
7400	puvj87h2	5	2	2024-07-12 11:27:44	6.589,75 €	Ammessa	200,00 €				LEPM050006 - LICEO G. COMI	LE	TRICASE	Quinta	A/E
7401	r5l3gsgl	5	2	2024-07-12 11:38:50	6.942,03 €	Ammessa	200,00 €				TASL03601P - LICEO ARTISTICO LEONARDO DA VINCI	BA	NOCI	Terza	A
7402	74ufazpq	5	2	2024-07-12 11:39:09	6.968,31 €	Ammessa	200,00 €				BAPM02000G - LICEO VITO FORNARI	BA	MOLFETTA	Terza	AL
7403	yn5f9cd5	5	2	2024-07-12 12:30:17	6.932,23 €	Ammessa	200,00 €				BATD02000A - I.T.E. F. M. GENCO	BA	ALTAMURA	Terza	B
7404	83mekws6	5	2	2024-07-12 12:33:38	6.054,44 €	Ammessa	200,00 €				BAPC24000A - LICEO G. GALILEI - M. CURIE	BA	MONOPOLI	Quinta	A
7405	go2jqsoy	5	2	2024-07-12 12:39:22	6.932,23 €	Ammessa	200,00 €				BATD02000A - I.T.E. F. M. GENCO	BA	ALTAMURA	Quinta	A
7406	2bs36oyk	5	2	2024-07-12 13:22:15	6.657,56 €	Ammessa	200,00 €				BRPM010003 - LICEO E. PALUMBO	BR	BRINDISI	Terza	3°A
7407	6rvcvo72	5	2	2024-07-12 17:57:28	6.619,24 €	Ammessa	200,00 €				BAPC24000A - LICEO G. GALILEI - M. CURIE	BA	MONOPOLI	Terza	A
7408	59sidlfj	5	2	2024-07-12 17:58:41	6.428,92 €	Ammessa	200,00 €				BARH069016 - IPSSEOA ANGELO CONSOLI	BA	PUTIGNANO	Quinta	5 SA
7409	rl3ifmbh	5	2	2024-07-12 18:12:13	6.552,93 €	Ammessa	200,00 €				BARI13050L - SANTARELLA -SERALE	BA	CAPURSO	Quarta	AU
7410	mxiueugw	5	2	2024-07-12 18:43:16	6.287,77 €	Ammessa	200,00 €				BTPC01000D - LICEO A. CASARDI	BT	BARLETTA	Terza	B
7411	gr8v8g02	5	2	2024-07-12 18:49:20	6.282,32 €	Ammessa	200,00 €				FGTF17000V - I.T.E.T. LUIGI DI MAGGIO	FG	SAN GIOVANNI ROTONDO	Terza	A
7412	tgkq525t	5	2	2024-07-12 19:15:35	6.321,69 €	Ammessa	200,00 €				BARI130007 - I.P. L. SANTARELLA - DE LILLA	BA	BARI	Quinta	C
7413	3avoe6b1	5	2	2024-07-12 20:26:15	6.212,17 €	Ammessa	200,00 €				BATD06801C - ISTITUTO TECNOLOGICO E. MONTALE	BA	RUTIGLIANO	Quinta	G
7414	4xq2vz4k	5	2	2024-07-12 21:09:54	6.987,87 €	Ammessa	200,00 €				FGPM00701E - LICEO MARIA IMMACOLATA - CAGNANO V.	FG	SAN NICANDRO GARGANICO	Quarta	A
7415	6ll2j7x0	5	2	2024-07-12 21:32:19	6.427,01 €	Ammessa	200,00 €				TARH070013 - MEDITERRANEO SEDE ASSOCIATA MARUGGIO	TA	MANDURIA	Quinta	F
7416	aeulp4va	5	2	2024-07-13 11:31:49	6.738,77 €	Ammessa	200,00 €				BAPC13000V - LICEO CLASSICO Q. ORAZIO FLACCO	BA	BARI	Quarta	A/INT

PR Puglia FESR-FSE+ 2021-2027
Priorità: 6. Istruzione e Formazione
Obiettivo specifico: ESO4.6

Azione 6.3 interventi per garantire l'accesso universale all'istruzione
Sub Azione 6.3.5 Diritto allo studio e all'inclusione scolastica

N. Graduatoria	Codice Pratica	Punteggio ISEE	Punteggio Genere	Data e ora Invio	Importo ISEE	Esito_Finale	Importo Beneficio	Codice Fiscale Beneficiario	Cognome Studente	Nome Studente	Istituzione scolastica di II grado	Prov	Residenza	Classe	Sezione
7417	4oc4bnfa	5	2	2024-07-13 11:34:57	6.038,17 €	Ammessa	200,00 €				FGTD044029 - I.T.E. LECCISOTTI - TORREMAGGIORE	FG	TORREMAGGIORE	Terza	B
7418	fltznawbg	5	2	2024-07-13 11:42:14	6.038,17 €	Ammessa	200,00 €				FGTD044029 - I.T.E. LECCISOTTI - TORREMAGGIORE	FG	TORREMAGGIORE	Terza	B
7419	ocxc552t	5	2	2024-07-13 14:12:57	6.325,59 €	Ammessa	200,00 €				BTPC210007 - LICEO F. DE SANCTIS	BT	TRANI	Quarta	A
7420	pmzxf0rl	5	2	2024-07-13 14:55:27	6.181,87 €	Ammessa	200,00 €				FGTD22000C - I.OC. M. DEL GIUDICE	FG	RODI GARGANICO	Quinta	E
7421	7s8zdan2	5	2	2024-07-13 19:32:52	6.334,37 €	Ammessa	200,00 €				FGTE03000R - ITET NOTARANGELO-ROSATI-GIANNONE-MASI	FG	FOGGIA	Quarta	C
7422	sczakvrh	5	2	2024-07-13 23:09:59	6.096,35 €	Ammessa	200,00 €				TAPS070008 - LICEO G. MOSCATI	TA	GROTTAGLIE	Quinta	B
7423	xgp331uh	5	2	2024-07-14 08:56:37	6.058,58 €	Ammessa	200,00 €				BAPS060001 - LICEO SCIENTIFICO G. SALVEMINI	BA	BARI	Quarta	BU
7424	fjd0atnh	5	2	2024-07-14 09:08:04	6.058,58 €	Ammessa	200,00 €				BAPS060001 - LICEO SCIENTIFICO G. SALVEMINI	BA	BARI	Quarta	C
7425	6jc1yu9d	5	2	2024-07-14 14:33:45	6.154,02 €	Ammessa	200,00 €				BAPM02000G - LICEO VITO FORNARI	BA	MOLFETTA	Quinta	A/L
7426	zq1bzath	5	2	2024-07-14 20:15:49	6.959,37 €	Ammessa	200,00 €				BAPS200003 - LICEO FEDERICO II DI SVEVIA	BA	ALTAMURA	Terza	A
7427	apyozzi1	5	2	2024-07-15 09:12:06	6.424,11 €	Ammessa	200,00 €				BATD02000A - I.T.E. F. M. GENCO	BA	ALTAMURA	Quinta	B
7428	b9fto5sd	5	2	2024-07-15 09:24:06	6.229,24 €	Ammessa	200,00 €				TARH07051C - IPSSEOA MEDITERRANEO MARUGGIO SERALE	TA	SAVA	Quinta	A
7429	y6r3tl0c	5	2	2024-07-15 09:29:20	6.984,93 €	Ammessa	200,00 €				BARC041015 - I.P.S.S.C.T.S.P. MONS. ANTONIO BELLO	BA	TERLIZZI	Quinta	AS
7430	06ytvg9b	5	2	2024-07-15 09:35:14	6.826,79 €	Ammessa	200,00 €				BATL07101P - ITET ANELLI	BA	CASTELLANA GROTTE	Terza	C
7431	fb4236z7	5	2	2024-07-15 10:44:09	6.869,51 €	Ammessa	200,00 €				TAPC11000A - LICEO F. DE SANCTIS - G. GALILEI	BR	ERCHIE	Quinta	C
7432	xthdjbke	5	2	2024-07-15 10:48:42	6.055,21 €	Ammessa	200,00 €				FGRI021011 - I.P. PRIMO LEVI	FG	SAN MARCO IN LAMIS	Quinta	AM
7433	bpzrahyd	5	2	2024-07-15 11:18:38	6.345,22 €	Ammessa	200,00 €				BATD03701R - ITET VIVANTE - ITET GORJUX	BA	BARI	Quarta	A TUR
7434	j19xnhaa	5	2	2024-07-15 11:21:38	6.942,41 €	Ammessa	200,00 €				BASD053019 - LICEO ARTISTICO E MUSICALE LUIGI RUSSO	BA	MONOPOLI	Terza	C
7435	cx9x7uno	5	2	2024-07-15 11:23:14	6.655,63 €	Ammessa	200,00 €				TATF044507 - LISIDE F.S. CABRINI SERALE	TA	TARANTO	Terza	AS
7436	hclaalny	5	2	2024-07-15 11:23:47	6.035,39 €	Ammessa	200,00 €				BARH120027 - I.P. DOMENICO MODUGNO	BA	CONVERSANO	Quinta	A
7437	s0va4pvg	5	2	2024-07-15 11:34:50	6.630,00 €	Ammessa	200,00 €				LETD140007 - I.T.E. A. DE VITI DE MARCO	LE	TAURISANO	Quinta	BT
7438	hwbqss4h	5	2	2024-07-15 11:35:02	6.978,36 €	Ammessa	200,00 €				LEPM050006 - LICEO G. COMI	LE	TIGGIANO	Quarta	AU
7439	m4f02nxo	5	2	2024-07-15 11:46:23	6.854,46 €	Ammessa	200,00 €				BRPM04000V - LICEO DON QUIRICO PUNZI	BR	CEGLIE MESSAPICA	Quinta	BL
7440	0ncq7sar	5	2	2024-07-15 11:51:25	6.841,19 €	Ammessa	200,00 €				BAPC030002 - LICEO CAGNAZZI	BA	ALTAMURA	Quarta	A
7441	30srvl0l	5	2	2024-07-15 11:55:49	6.933,65 €	Ammessa	200,00 €				BAPS06101T - L. L. GIULIO CESARE	BA	BARI	Terza	BL
7442	sm7l4yu6	5	2	2024-07-15 12:02:40	6.700,75 €	Ammessa	200,00 €				LERI02101B - I.P.S.I.A EGIDIO LANOCE	LE	SCORRANO	Quarta	AA
7443	g3dy56a0	5	2	2024-07-18 00:35:36	6.046,21 €	Ammessa	200,00 €				BTPC01000D - LICEO A. CASARDI	BT	BARLETTA	Quarta	B
7444	xoyzggek	5	2	2024-07-18 01:02:08	6.559,25 €	Ammessa	200,00 €				LEPS21000C - LICEO QUINTO ENNIO	LE	GALLIPOLI	Quarta	C
7445	69imghdo	5	2	2024-07-18 07:54:29	6.094,06 €	Ammessa	200,00 €				BTPC040009 - LICEO CARLO TROYA	BT	ANDRIA	Quinta	BC
7446	234l8mfe	5	2	2024-07-18 08:14:35	6.753,28 €	Ammessa	200,00 €				BARH04000D - I.P.E.O.A. DI MOLFETTA	BA	BARI	Terza	BS
7447	88xxhb8j	5	2	2024-07-19 05:01:15	6.015,52 €	Ammessa	200,00 €				BARI130007 - I.P. L. SANTARELLA - DE LILLA	BA	BARI	Terza	BU DIGITAL
7448	rpndms0s	5	2	2024-07-19 18:17:05	6.173,42 €	Ammessa	200,00 €				BAPC24000A - LICEO G. GALILEI - M. CURIE	BA	MONOPOLI	Quarta	BIT
7449	e7z2haei	5	2	2024-07-20 07:31:02	6.976,99 €	Ammessa	200,00 €				FGPS08000E - LICEO ALBERT EINSTEIN	FG	CERIGNOLA	Terza	G
7450	h8wykgqh	5	2	2024-07-21 11:31:35	6.872,09 €	Ammessa	200,00 €				BARH06951G - IPSSEOA SERALE A. CONSOLI	BA	CASTELLANA GROTTE	Quarta	G
7451	w4vywg0g	5	2	2024-07-22 11:26:52	6.224,05 €	Ammessa	200,00 €				LETF00301P - ALESSANO	LE	PRESICCE-ACQUARICA	Terza	B
7452	4axan4vr	5	2	2024-07-22 17:57:46	6.848,78 €	Ammessa	200,00 €				BRRF00601N - IST.PROF.SERV.SOCIALI CEGLIE MESS.	BR	OSTUNI	Terza	B
7453	scljkr2r	4	1	2024-06-07 12:40:48	7.337,71 €	Ammessa	200,00 €				BAPS24000D - LICEO E. AMALDI	BA	GRUMO APPULA	Quinta	CSA
7454	pbljlatu	4	1	2024-06-07 13:25:09	7.045,66 €	Ammessa	200,00 €				BRPC04001Q - MARZOLLA - SAN VITO NORMANNI	BR	SAN VITO DEI NORMANNI	Terza	A
7455	qmzrw0uc	4	1	2024-06-07 13:35:09	7.301,51 €	Ammessa	200,00 €				BARI130007 - I.P. L. SANTARELLA - DE LILLA	BA	BARI	Terza	AM
7456	dmkhseka	4	1	2024-06-07 13:38:08	7.143,36 €	Ammessa	200,00 €				TATF03801G - I.I.S. A. RIGHI - ISTITUTO TECNICO	TA	TARANTO	Terza	A
7457	drdm0nli	4	1	2024-06-07 13:49:38	7.443,08 €	Ammessa	200,00 €				BTPC040009 - LICEO CARLO TROYA	BT	ANDRIA	Quinta	B
7458	t16vcq9s	4	1	2024-06-07 13:56:07	7.216,43 €	Ammessa	200,00 €				BAPS07000G - LICEO G. TARANTINO	BA	GRAVINA IN PUGLIA	Quinta	G
7459	ovmmd90c	4	1	2024-06-07 14:07:10	7.498,87 €	Ammessa	200,00 €				BTTD32000N - I.T.E.T. CASSANDRO FERMI NERVI	BT	BARLETTA	Terza	B SIA
7460	wshyxb5c	4	1	2024-06-07 14:15:10	7.920,77 €	Ammessa	200,00 €				TAPS03801D - I.I.S. A. RIGHI - LICEO	TA	TARANTO	Terza	A
7461	93u20jvh	4	1	2024-06-07 14:23:12	7.732,52 €	Ammessa	200,00 €				BARH049011 - P. CALAMANDREI	BA	BITRITTO	Terza	L
7462	feftfor2	4	1	2024-06-07 14:27:33	7.875,29 €	Ammessa	200,00 €				BRTF010004 - I.T.T. G. GIORGI	BR	BRINDISI	Quarta	BI
7463	wl7tgav6	4	1	2024-06-07 14:31:01	7.108,92 €	Ammessa	200,00 €				BATL07000T - I.T.T. NERVI-GALILEI	BA	ALTAMURA	Quarta	B
7464	r04yrjtp	4	1	2024-06-07 14:34:59	7.732,52 €	Ammessa	200,00 €				BARH049011 - P. CALAMANDREI	BA	BITRITTO	Quinta	L
7465	evjnbwvy	4	1	2024-06-07 14:37:24	7.724,14 €	Ammessa	200,00 €				FGTF13000C - I.T.T. ALTAMURA-DA VINCI	FG	FOGGIA	Terza	A
7466	o4qe101f	4	1	2024-06-07 14:42:54	7.872,94 €	Ammessa	200,00 €				FGTE03000R - ITET NOTARANGELO-ROSATI-GIANNONE-MASI	FG	FOGGIA	Terza	F
7467	7qbf9y18	4	1	2024-06-07 14:45:59	7.266,26 €	Ammessa	200,00 €				TARI02401R - IPSIA ARCHIMEDE	TA	TARANTO	Quinta	D
7468	pyrmz71p	4	1	2024-06-07 16:03:25	7.808,82 €	Ammessa	200,00 €				TAPS18000Q - LICEO D. DE RUGGIERI	TA	PALAGIANO	Terza	M
7469	ht3bglqv	4	1	2024-06-07 16:55:06	7.647,15 €	Ammessa	200,00 €				LEPS220003 - LICEO G. STAMPACCHIA	LE	PRESICCE-ACQUARICA	Quarta	B
7470	p2xnges3	4	1	2024-06-07 16:59:11	7.309,68 €	Ammessa	200,00 €				TAPC10000Q - LICEO ARCHITA	TA	STATTE	Quarta	AS
7471	t99h5ura	4	1	2024-06-07 17:01:43	7.693,33 €	Ammessa	200,00 €				TATF09000G - I.T.T. A. PACINOTTI	TA	MONTEIASI	Quarta	D
7472	8o2p46e7	4	1	2024-06-07 17:16:47	7.134,56 €	Ammessa	200,00 €				BTTF06000Q - I.T.T. SEN. IANNUZZI	BT	MINERVINO MURGE	Terza	A
7473	gcxvdspa	4	1	2024-06-07 17:55:07	7.015,59 €	Ammessa	200,00 €				TARF2M500U - IST.PROF.LE IND.SOCIO SANITARI "PLATEJA"	TA	TARANTO	Quarta	IPSSS
7474	t2avufr8	4	1	2024-06-07 18:02:37	7.287,22 €	Ammessa	200,00 €				LERC031019 - IST.PROFESSIONALE DE PACE-LECCE	LE	SAN CESARIO DI LECCE	Quarta	BTA
7475	wypn8t9g	4	1	2024-06-07 18:11:02	7.499,02 €	Ammessa	200,00 €				BATH040009 - I.T.T. EUCLIDE-CARACCIOLO	BA	MODUGNO	Terza	ACAT
7476	nccjwd06	4	1	2024-06-07 18:34:43	7.492,55 €	Ammessa	200,00 €				FGTD08000A - I.T.E.T. BLAISE PASCAL	FG	FOGGIA	Quarta	A
7477	uei6cnhs	4	1	2024-06-07 18:45:18	7.066,00 €	Ammessa	200,00 €				BATF06301G - GUGLIELMO MARCONI	BA	BARI	Quarta	ID
7478	vg119lsj	4	1	2024-06-07 19:01:33	7.675,07 €	Ammessa	200,00 €				BATE04950V - ITT ELENA DI SAVOIA - SERALE	BA	BARI	Terza	B
7479	67020zgm	4	1	2024-06-07 19:12:55	7.883,12 €	Ammessa	200,00 €				FGRC001013 - I.P. G.T. GIORDANI	FG	MONTE SANT'ANGELO	Terza	B
7480	j32rbx8r	4	1	2024-06-07 19:25:17	7.735,01 €	Ammessa	200,00 €				TAPS070008 - LICEO G. MOSCATI	TA	GROTTAGLIE	Terza	A
7481	fnnt4qck	4	1	2024-06-07 19:51:37	7.098,03 €	Ammessa	200,00 €				MTIS01200R - I.I.S. " G.B. PENTASUGLIA " -MATERA	BA	GRAVINA IN PUGLIA	Terza	BM
7482	g6cvivnn	4	1	2024-06-07 20:17:31	7.036,75 €	Ammessa	200,00 €				MTIS01300L - I.I.S. "DUNI - LEVI" - MATERA	BA	ALTAMURA	Quarta	B
7483	agrxcwdh	4	1	2024-06-07 20:22:30	7.219,77 €	Ammessa	200,00 €				BRTF010004 - I.T.T. G. GIORGI	BR	SAN VITO DEI NORMANNI	Quarta	AD
7484	esvznyoh	4	1	2024-06-07 20:22:43	7.825,63 €	Ammessa	200,00 €				TATF03801G - I.I.S. A. RIGHI - ISTITUTO TECNICO	TA	TARANTO	Terza	B
7485	aoybuh1q	4	1	2024-06-07 20:30:52	7.644,36 €	Ammessa	200,00 €				BRRI01401G - I.P. FERRARIS - DE MARCO	BR	ORIA	Quinta	B
7486	8n6xodf	4	1	2024-06-07 20:44:07	7.155,45 €	Ammessa	200,00 €				BATF06701V - A. VOLTA	BA	BITONTO	Quarta	4AMM
7487	mmljwq0k	4	1	2024-06-07 20:46:05	7.335,20 €	Ammessa	200,00 €				BTPS15000X - LICEO CARLO CAFIERO	BT	BARLETTA	Terza	G
7488	5iz0rj4q	4	1	2024-06-07 20:51:28	7.626,26 €	Ammessa	200,00 €				FGTD08000A - I.T.E.T. BLAISE PASCAL	FG	FOGGIA	Quarta	B

N. Graduatoria	Codice Pratica	Punteggio ISEE	Punteggio Genere	Data e ora Invio	Importo ISEE	Esito_Finale	Importo Beneficio	Codice Fiscale Beneficiario	Cognome Studente	Nome Studente	Istituzione scolastica di II grado	Prov	Residenza	Classe	Sezione
7489	xrk3rr3t	4	1	2024-06-07 21:16:04	7.807,23 €	Ammessa	200,00 €				TATF044507 - LISIDE F.S. CABRINI SERALE	TA	TARANTO	Terza	AS
7490	a9ie3nm5	4	1	2024-06-07 21:55:49	7.799,61 €	Ammessa	200,00 €				TATF03801G - I.I.S. A. RIGHI - ISTITUTO TECNICO	TA	SAN GIORGIO IONICO	Terza	N
7491	knvxumyg	4	1	2024-06-07 22:35:28	7.902,64 €	Ammessa	200,00 €				LETF03401A - ISTITUTO TECNICO INDUSTRIALE E. FERMI	LE	TREPUZZI	Quarta	B
7492	hxs6akzb	4	1	2024-06-07 23:20:26	7.629,68 €	Ammessa	200,00 €				LERH017018 - F. BOTTAZZI- UGENTO	LE	RACALE	Quarta	AEG
7493	hvgjfabv	4	1	2024-06-07 23:47:27	7.997,18 €	Ammessa	200,00 €				FGPC160003 - LICEO LANZA-PERUGINI	FG	FOGGIA	Terza	M
7494	eehyiktd	4	1	2024-06-07 23:53:08	7.096,96 €	Ammessa	200,00 €				BARF03301X - IISS R. LUXEMBURG-PROF. SER SOC. E COMM.	BA	ACQUAVIVA DELLE FONTI	Quarta	A SAS
7495	hsk2hru9	4	1	2024-06-08 00:17:02	7.244,44 €	Ammessa	200,00 €				TAPS18000Q - LICEO D. DE RUGGIERI	TA	MASSAFRA	Terza	M
7496	caw5hgy2	4	1	2024-06-08 07:17:32	7.625,00 €	Ammessa	200,00 €				BARI130007 - I.P. L. SANTARELLA - DE LILLA	BA	BARI	Terza	A
7497	p4m3xwpp	4	1	2024-06-08 09:32:38	7.501,83 €	Ammessa	200,00 €				BARI130018 - SCCOORD. IPSIA SANTARELLA	BA	MODUGNO	Quinta	AM
7498	wio41m5e	4	1	2024-06-08 09:33:56	7.870,07 €	Ammessa	200,00 €				LEPS04401V - LICEO SCIENTIFICO	LE	GALATINA	Quinta	L
7499	p7c6qkt4	4	1	2024-06-08 10:40:43	7.576,72 €	Ammessa	200,00 €				LETD140007 - I.T.E. A. DE VITI DE MARCO	LE	MATINO	Quarta	4A RIM
7500	rxwffd6k	4	1	2024-06-08 10:48:08	7.493,93 €	Ammessa	200,00 €				TATF02402P - I.T.I. FALANTO	TA	LEPORANO	Terza	A
7501	f5ivrq9l	4	1	2024-06-08 10:49:55	7.576,72 €	Ammessa	200,00 €				LETD140007 - I.T.E. A. DE VITI DE MARCO	LE	MATINO	Terza	A AFM
7502	fpruwzee	4	1	2024-06-08 11:10:38	7.753,99 €	Ammessa	200,00 €				TAPS02500A - LIC. SC. "J. MARITAIN"	TA	TARANTO	Terza	A
7503	x7i2xob4	4	1	2024-06-08 11:54:03	7.846,20 €	Ammessa	200,00 €				FGPC046011 - LICEO A. OLIVETTI- ORTA NOVA	FG	ORTA NOVA	Terza	C
7504	kd8goo0g	4	1	2024-06-08 11:54:26	7.634,50 €	Ammessa	200,00 €				BRPC04000P - LICEO MARZOLLA-LEO-SIMONE-DURANO	BR	BRINDISI	Quarta	D
7505	vyg4hrx6	4	1	2024-06-08 12:36:34	7.685,77 €	Ammessa	200,00 €				FGRH100008 - I.P. ANNESSO CONV. BONGHI	FG	SAN SEVERO	Quarta	B
7506	y0hb67f6	4	1	2024-06-08 13:53:18	7.704,45 €	Ammessa	200,00 €				BRPS01101V - LICEO SCIENTIFICO COREUTICO E.FERDINANDO	BR	MESAGNE	Terza	D
7507	yoyozc68	4	1	2024-06-08 14:02:49	7.005,21 €	Ammessa	200,00 €				BAPS05000A - LICEO SCIENTIFICO E. FERMI	BA	BARI	Quarta	E
7508	zxpeqvi9	4	1	2024-06-08 14:21:08	7.973,40 €	Ammessa	200,00 €				BTTD04301R - R. LOTTI-UMBERTO I TEC.TURISMO-AGRARIO	BT	MINERVINO MURGE	Terza	CAIT
7509	65ogq98e	4	1	2024-06-08 15:51:22	7.418,70 €	Ammessa	200,00 €				BATD06101N - I.T.E. GIULIO CESARE	BA	BARI	Terza	B
7510	kjv1agxj	4	1	2024-06-08 15:52:47	7.631,93 €	Ammessa	200,00 €				BARH04000D - I.P.E.O.A. DI MOLFETTA	BA	TERLIZZI	Terza	C
7511	h471menx	4	1	2024-06-08 15:59:59	7.631,93 €	Ammessa	200,00 €				BARH04000D - I.P.E.O.A. DI MOLFETTA	BA	TERLIZZI	Quarta	AT
7512	a7ibwj8z	4	1	2024-06-08 16:27:13	7.092,20 €	Ammessa	200,00 €				TAPS19000A - LICEO GALILEO FERRARIS	TA	TARANTO	Quinta	BC
7513	pcmh1d9p	4	1	2024-06-08 17:02:42	7.079,90 €	Ammessa	200,00 €				BAPS064019 - LICEO SCIENT. OSA LEVI-MONTALCINI	BA	MOLFETTA	Terza	3^DL
7514	imfl07b6	4	1	2024-06-08 17:24:04	7.983,84 €	Ammessa	200,00 €				BATD02601A - I.T.E. C. COLAMONICO - ITT CHIARULLI	BA	ACQUAVIVA DELLE FONTI	Terza	INFA
7515	z73ygpp5	4	1	2024-06-08 18:50:19	7.083,58 €	Ammessa	200,00 €				BTRH053019 - I.P. A. MORO	BT	MARGHERITA DI SAVOIA	Terza	M
7516	w0wvwnpa	4	1	2024-06-08 21:07:56	7.013,38 €	Ammessa	200,00 €				LEPS05201T - LICEO L. DA VINCI	LE	SCORRANO	Quarta	C
7517	cox5sgfp	4	1	2024-06-08 21:28:54	7.913,63 €	Ammessa	200,00 €				BTRH053019 - I.P. A. MORO	BT	BARLETTA	Quarta	OR
7518	2a3bs2je	4	1	2024-06-08 21:29:21	7.251,34 €	Ammessa	200,00 €				TAPS18000Q - LICEO D. DE RUGGIERI	TA	MASSAFRA	Terza	B
7519	zflcyk7c	4	1	2024-06-08 21:42:32	7.696,82 €	Ammessa	200,00 €				TAPS18000Q - LICEO D. DE RUGGIERI	TA	MASSAFRA	Terza	B
7520	rwckm57w	4	1	2024-06-08 21:55:30	7.545,39 €	Ammessa	200,00 €				TATF09000G - I.T.T. A. PACINOTTI	TA	PALAGIANO	Terza	B
7521	2o7expos	4	1	2024-06-08 22:46:46	7.298,03 €	Ammessa	200,00 €				TATF027015 - ISTITUTO TECNICO IND. EDOARDO AMALDI	TA	MASSAFRA	Quarta	B
7522	zcr2tm5x	4	1	2024-06-08 23:36:01	7.174,13 €	Ammessa	200,00 €				TASD02002Q - LICEO ARTISTICO V. CALO'	TA	TARANTO	Terza	L
7523	syuaxgao	4	1	2024-06-09 01:30:58	7.773,90 €	Ammessa	200,00 €				TARI02401R - IPSIA ARCHIMEDE	TA	TARANTO	Terza	P
7524	rixtbe8f	4	1	2024-06-09 07:26:32	7.085,54 €	Ammessa	200,00 €				TATF03701Q - MAJORANA	TA	TARANTO	Terza	ABTS
7525	xkjs5pg1	4	1	2024-06-09 09:13:21	7.455,79 €	Ammessa	200,00 €				BATD220004 - I.T.E. VITALE GIORDANO	BA	BITONTO	Quarta	A
7526	tk2u8o8h	4	1	2024-06-09 09:44:51	7.441,57 €	Ammessa	200,00 €				BTPC210007 - LICEO F. DE SANCTIS	BT	TRANI	Quarta	BL
7527	r5y79c9p	4	1	2024-06-09 12:11:27	7.931,80 €	Ammessa	200,00 €				FGRH060014 - I.P.E.O.A. M. LECCE - MANFREDONIA	FG	MANFREDONIA	Quarta	FM
7528	no4i0u45	4	1	2024-06-09 12:12:35	7.335,78 €	Ammessa	200,00 €				TATF09000G - I.T.T. A. PACINOTTI	TA	TARANTO	Quarta	B
7529	fgbnwkel	4	1	2024-06-09 12:17:20	7.716,30 €	Ammessa	200,00 €				TATD039026 - IST. TECNICO BELLISARIO	TA	GINOSA	Terza	A
7530	d1f1h2tl	4	1	2024-06-09 14:05:32	7.243,14 €	Ammessa	200,00 €				TARH08000L - I.P. ELSA MORANTE	TA	CRISPIANO	Terza	ASGS
7531	kt2gs00i	4	1	2024-06-09 15:14:46	7.917,72 €	Ammessa	200,00 €				BAPM05000B - LICEO DON LORENZO MILANI	BA	GIOIA DEL COLLE	Quarta	CL
7532	ounjgw8y	4	1	2024-06-09 15:37:13	7.683,61 €	Ammessa	200,00 €				BRTD01451G - I.T.E.T. VALZANI SERA S.PIETRO V.CO	BR	SAN PIETRO VERNOTICO	Terza	SIA
7533	6iu5a4jx	4	1	2024-06-09 15:49:09	7.477,59 €	Ammessa	200,00 €				BAPS12000B - LICEO GALILEO GALILEI	BA	BITONTO	Terza	D
7534	p6gtt869	4	1	2024-06-09 16:32:52	7.568,13 €	Ammessa	200,00 €				BRRI01401G - I.P. FERRARIS - DE MARCO	BR	BRINDISI	Terza	E
7535	iqyhyjpn	4	1	2024-06-09 17:11:18	7.154,70 €	Ammessa	200,00 €				FGRC00801T - I.P. L.EINAUDI	FG	FOGGIA	Quarta	N
7536	46i9g2d8	4	1	2024-06-09 18:25:23	7.805,09 €	Ammessa	200,00 €				BTPS15000X - LICEO CARLO CAFIERO	BT	BARLETTA	Quarta	I
7537	k45xo17e	4	1	2024-06-09 20:28:08	7.342,11 €	Ammessa	200,00 €				BATF06401B - IST. TECN. TECNOLOGICO FERRARIS	BT	BISCEGLIE	Quinta	AI
7538	08ucoqlm	4	1	2024-06-09 21:12:01	7.607,64 €	Ammessa	200,00 €				LETD00701Q - AMERIGO VESPUCCI	LE	GALATONE	Terza	A NC
7539	bdbgjixt	4	1	2024-06-09 21:31:00	7.183,49 €	Ammessa	200,00 €				FGTF13050T - I.T.T. ALTAMURA- DA VINCI SERALE	FG	FOGGIA	Quarta	B
7540	cuhpjpld	4	1	2024-06-09 22:39:38	7.071,71 €	Ammessa	200,00 €				BAPM05001C - LS DA VINCI-LC PLATONE SEDE ASS.	BA	ACQUAVIVA DELLE FONTI	Quarta	C
7541	ge8ajdsy	4	1	2024-06-09 23:26:13	7.362,84 €	Ammessa	200,00 €				BATF06301G - GUGLIELMO MARCONI	BA	BARI	Terza	IA
7542	11qv6yxl	4	1	2024-06-09 23:37:32	7.362,84 €	Ammessa	200,00 €				BATF230001 - I.T.T. PANETTI-PITAGORA	BA	BARI	Quinta	A
7543	h8x6omaq	4	1	2024-06-10 08:51:22	7.688,72 €	Ammessa	200,00 €				BAPS12000B - LICEO GALILEO GALILEI	BA	BITONTO	Quarta	E
7544	8lpk140o	4	1	2024-06-10 09:49:26	7.244,01 €	Ammessa	200,00 €				BRTD01101P - IST. TECNICO ECONOMICO E.FERDINANDO	BR	MESAGNE	Terza	A
7545	zdvsy0ql	4	1	2024-06-10 09:54:15	7.279,92 €	Ammessa	200,00 €				BTPS04000C - LICEO ENRICO FERMI	BT	CANOSA DI PUGLIA	Quarta	A
7546	hktzitms	4	1	2024-06-10 10:16:37	7.245,85 €	Ammessa	200,00 €				TATD08000P - I.T.E. PITAGORA	TA	TARANTO	Terza	C
7547	yeq7ipnl	4	1	2024-06-10 10:26:47	7.418,57 €	Ammessa	200,00 €				FGPS040004 - LICEO SCIENTIFICO G. MARCONI	FG	FOGGIA	Quinta	E
7548	0jm2mumc	4	1	2024-06-10 10:52:40	7.695,54 €	Ammessa	200,00 €				BAPS09000R - LICEO O. TEDONE	BA	CORATO	Quarta	D
7549	x619eci1	4	1	2024-06-10 13:40:09	7.659,05 €	Ammessa	200,00 €				BATF06701V - A. VOLTA	BA	BITONTO	Quarta	AIA
7550	czcjoact	4	1	2024-06-10 14:06:37	7.332,93 €	Ammessa	200,00 €				BARH11000E - I.P. E. MAJORANA	BA	BARI	Quarta	B
7551	zc17lwct	4	1	2024-06-10 15:29:26	7.616,42 €	Ammessa	200,00 €				BARH04000D - I.P.E.O.A. DI MOLFETTA	BA	TERLIZZI	Quarta	A
7552	ovu1wdqq	4	1	2024-06-10 16:08:01	7.903,26 €	Ammessa	200,00 €				BAPM010001 - LICEO G. BIANCHI DOTTULA	BA	BARI	Terza	BE
7553	qsrp0izw	4	1	2024-06-10 17:06:05	7.462,50 €	Ammessa	200,00 €				TAPS03701N - LICEO SCIENTIFICO MAJORANA	TA	MARTINA FRANCA	Terza	ACLL
7554	4ebux17k	4	1	2024-06-10 17:17:52	7.678,04 €	Ammessa	200,00 €				FGRI02050D - I.P.ANTONIO PACINOTTI SERALE	FG	FOGGIA	Terza	A
7555	4oip6l4g	4	1	2024-06-10 17:19:04	7.760,98 €	Ammessa	200,00 €				FGTD060005 - I.T.E.T. VITTORIO EMANUELE III	FG	LUCERA	Terza	A
7556	8qe1tcyc	4	1	2024-06-10 17:20:56	7.195,94 €	Ammessa	200,00 €				BAPS05000A - LICEO SCIENTIFICO E. FERMI	BA	CASAMASSIMA	Quarta	M
7557	ntith8mo	4	1	2024-06-10 17:32:49	7.181,47 €	Ammessa	200,00 €				BATD06101N - I.T.E. GIULIO CESARE	BA	CAPURSO	Quarta	B AFM
7558	9wczfkow	4	1	2024-06-10 17:36:05	7.431,37 €	Ammessa	200,00 €				FGRI03701E - I.P. A. MINUZIANO	FG	SAN SEVERO	Terza	AEE
7559	tvyrqowu	4	1	2024-06-10 17:55:35	7.305,80 €	Ammessa	200,00 €				BTTD02301G - I.T.E. M. DELL'AQUILA-SAN FERD.	BT	SAN FERDINANDO DI PUGLIA	Quarta	B
7560	sg1att2p	4	1	2024-06-10 18:13:52	7.792,91 €	Ammessa	200,00 €				TAPS042015 - LICEO MARIA PIA	TA	MONTEMESOLA	Terza	D

PR Puglia FESR-FSE+ 2021-2027
Priorità: 6. Istruzione e Formazione
Obiettivo specifico: ESO4.6

Azione 6.3 interventi per garantire l'accesso universale all'istruzione
Sub Azione 6.3.5 Diritto allo studio e all'inclusione scolastica

N. Graduatoria	Codice Pratica	Punteggio ISEE	Punteggio Genere	Data e ora Invio	Importo ISEE	Esito_Finale	Importo Beneficio	Codice Fiscale Beneficiario	Cognome Studente	Nome Studente	Istituzione scolastica di II grado	Prov	Residenza	Classe	Sezione
7561	1ubxqj41	4	1	2024-06-10 18:20:17	7.318,50 €	Ammessa	200,00 €				TATF09000G - I.T.T. A. PACINOTTI	TA	TARANTO	Quinta	CI
7562	ygnluxwh	4	1	2024-06-10 18:21:14	7.749,92 €	Ammessa	200,00 €				BRPC00801X - V. LILLA - FRANCAVILLA FONTANA	BR	FRANCAVILLA FONTANA	Terza	B
7563	vl2nz2xu	4	1	2024-06-10 18:44:01	7.285,56 €	Ammessa	200,00 €				TATD08000P - I.T.E. PITAGORA	TA	TARANTO	Quinta	F
7564	u5sbvmi8	4	1	2024-06-10 19:38:21	7.052,92 €	Ammessa	200,00 €				FGPS010008 - LICEO SCIENTIFICO A. VOLTA	FG	CARAPELLE	Terza	D
7565	iwl8jpz3	4	1	2024-06-10 19:42:02	7.504,46 €	Ammessa	200,00 €				FGTD061012 - IT.E.T. G. TONIOLO	FG	MANFREDONIA	Quinta	BS
7566	xmyoo68h	4	1	2024-06-10 19:47:14	7.859,09 €	Ammessa	200,00 €				BTTD007011N - I.I.S.S. L. EINAUDI	BT	CANOSA DI PUGLIA	Terza	A
7567	twbkzcn9	4	1	2024-06-10 19:48:29	7.509,58 €	Ammessa	200,00 €				FGRI01101A - I.P. G.PAVONCELLI	FG	CERIGNOLA	Quarta	A
7568	96hjklj0	4	1	2024-06-10 20:20:53	7.848,64 €	Ammessa	200,00 €				LERC037018 - ISTITUTO PROFESSIONALE	LE	GALATONE	Quarta	MIT
7569	aih3xnf5	4	1	2024-06-10 20:30:36	7.328,49 €	Ammessa	200,00 €				BRPS030029 - LICEO SCIENZE UMANE	BR	LATIANO	Quarta	C
7570	8espcfjk	4	1	2024-06-10 20:36:22	7.491,69 €	Ammessa	200,00 €				LEPS00201R - MARTANO	LE	CALIMERA	Terza	AS
7571	wthpwuy8	4	1	2024-06-11 01:30:01	7.416,89 €	Ammessa	200,00 €				TATE04201C - P.SSA MARIA PIA	TA	TARANTO	Quinta	C
7572	9sl2436j	4	1	2024-06-11 02:26:08	7.877,21 €	Ammessa	200,00 €				FGTF17000V - I.T.E.T. LUIGI DI MAGGIO	FG	MANFREDONIA	Quinta	A INF
7573	msnwu7lf	4	1	2024-06-11 07:49:22	7.278,24 €	Ammessa	200,00 €				BAPM04000R - LICEO SAN BENEDETTO	BA	BITONTO	Quarta	A
7574	hq8w63sq	4	1	2024-06-11 09:10:25	7.765,77 €	Ammessa	200,00 €				BATD02902V - I.I.S.S. TOMMASO FIORE - MODUGNO	BA	MODUGNO	Quarta	A
7575	1jlp8he2	4	1	2024-06-11 10:15:37	7.632,12 €	Ammessa	200,00 €				BRTF02000P - I.T.T. E. FERMI	BR	VILLA CASTELLI	Quarta	CIA
7576	tq6jhcj6	4	1	2024-06-11 12:14:52	7.362,58 €	Ammessa	200,00 €				LETD08000R - I.T.E. A. OLIVETTI	LE	LECCE	Quinta	A
7577	2vrrqnl3	4	1	2024-06-11 13:07:25	7.746,69 €	Ammessa	200,00 €				BRTH020006 - I.T.E.TCARNARO-MARCONI-FLACCO-BELLUZZI	BR	VILLA CASTELLI	Terza	CAIM CAIE
7578	m5lo486v	4	1	2024-06-11 13:37:18	7.629,01 €	Ammessa	200,00 €				BAPS12000B - LICEO GALILEO GALILEI	BA	PALO DEL COLLE	Quarta	C
7579	vzxeeth2	4	1	2024-06-11 13:55:34	7.559,27 €	Ammessa	200,00 €				BTTD05601V - I.T.E.S ETTORE CARAFA	BT	ANDRIA	Quarta	B
7580	3rpdp971	4	1	2024-06-11 14:44:36	7.877,21 €	Ammessa	200,00 €				FGPS20000B - LICEO GALILEI-MORO	FG	MANFREDONIA	Terza	C
7581	qjm5vi57	4	1	2024-06-11 15:10:51	7.633,73 €	Ammessa	200,00 €				LETD08000R - I.T.E. A. OLIVETTI	LE	MONTERONI DI LECCE	Quarta	B SIA
7582	lkunwp03	4	1	2024-06-11 15:59:11	7.886,50 €	Ammessa	200,00 €				TAPS021014 - LICEO SCIENTIFICO SEZ.INDIRIZZO SPORTIVO	TA	PALAGIANELLO	Quinta	ALS
7583	65kufshe	4	1	2024-06-11 16:04:45	7.886,50 €	Ammessa	200,00 €				TAPS021014 - LICEO SCIENTIFICO SEZ.INDIRIZZO SPORTIVO	TA	PALAGIANELLO	Terza	BLS
7584	2uc6i8l5	4	1	2024-06-11 16:49:46	7.450,81 €	Ammessa	200,00 €				BTPS15000X - LICEO CARLO CAFIERO	BT	BARLETTA	Quarta	S
7585	zy7abpw9	4	1	2024-06-11 17:14:35	7.373,70 €	Ammessa	200,00 €				LETF006016 - CASARANO	LE	MATINO	Quarta	AM
7586	eacs3x4s	4	1	2024-06-11 17:34:49	7.721,01 €	Ammessa	200,00 €				LETE010002 - I.T.E.T. G. DELEDDA	LE	LECCE	Quarta	A BA
7587	21k54csm	4	1	2024-06-11 17:39:33	7.327,81 €	Ammessa	200,00 €				BARH120005 - I.P. DOMENICO MODUGNO	BA	MONOPOLI	Terza	B
7588	hvr8dpdp	4	1	2024-06-11 18:04:28	7.287,17 €	Ammessa	200,00 €				BRTD100004 - I.T.E.T. PANTANELLI-MONNET	BR	CAROVIGNO	Quinta	A
7589	gbbgpmd5	4	1	2024-06-11 18:11:22	7.353,20 €	Ammessa	200,00 €				LETD00701Q - AMERIGO VESPUCCI	LE	GALLIPOLI	Quinta	B
7590	edg29zgu	4	1	2024-06-11 18:16:18	7.121,48 €	Ammessa	200,00 €				BAPS01000X - LICEO SCIENTIFICO A. SCACCHI	BA	PALO DEL COLLE	Quarta	M
7591	kf9s7cy8	4	1	2024-06-11 18:26:06	7.863,69 €	Ammessa	200,00 €				FGTD061012 - IT.E.T. G. TONIOLO	FG	ZAPPONETA	Quinta	AT
7592	z1nv02o9	4	1	2024-06-11 18:38:39	7.123,05 €	Ammessa	200,00 €				TARC03901T - ISTITUTO PROF.LE PERRONE	TA	GINOSA	Terza	M
7593	ez1oec1w	4	1	2024-06-11 18:48:36	7.763,53 €	Ammessa	200,00 €				TATF09000G - I.T.T. A. PACINOTTI	TA	PULSANO	Terza	AI
7594	gpxl6hwq	4	1	2024-06-11 19:25:37	7.235,00 €	Ammessa	200,00 €				TATF09000G - I.T.T. A. PACINOTTI	TA	TARANTO	Quarta	A
7595	7t05ux3p	4	1	2024-06-11 19:33:01	7.692,99 €	Ammessa	200,00 €				LERH03000N - I.P. N. MOCCIA	LE	LEVERANO	Quinta	B
7596	vvs2gv82	4	1	2024-06-11 21:13:43	7.222,69 €	Ammessa	200,00 €				BASL06000T - LICEO DE NITTIS-PASCALI	BA	BARI	Terza	G
7597	283nrrot	4	1	2024-06-11 21:17:52	7.193,59 €	Ammessa	200,00 €				BAPS02000E - L.S. E L.C. ANNESSA CONV. CIRILLO	BA	BARI	Quarta	AL
7598	kn4dgdx1	4	1	2024-06-11 22:01:33	7.995,48 €	Ammessa	200,00 €				BTPS11000D - LICEO SCIENTIFICO VALDEMARO VECCHI	BT	TRANI	Quarta	4AS
7599	q9qsmcnz	4	1	2024-06-11 22:41:42	7.194,31 €	Ammessa	200,00 €				BATF06301G - GUGLIELMO MARCONI	BA	BARI	Quarta	IA
7600	zonmwgp0	4	1	2024-06-12 09:20:30	7.102,20 €	Ammessa	200,00 €				FGTD22000C - I.OC. M. DEL GIUDICE	FG	RODI GARGANICO	Quinta	E
7601	3jpvjiaa	4	1	2024-06-12 09:21:06	7.740,88 €	Ammessa	200,00 €				BTRH053019 - I.P. A. MORO	BT	MARGHERITA DI SAVOIA	Quinta	GC
7602	26fiz1n1	4	1	2024-06-12 09:44:51	7.041,89 €	Ammessa	200,00 €				TATF044507 - LISIDE F.S. CABRINI SERALE	TA	TARANTO	Quarta	ODO
7603	j5y3xo4e	4	1	2024-06-12 10:41:11	7.432,24 €	Ammessa	200,00 €				FGTF13000C - I.T.T. ALTAMURA-DA VINCI	FG	FOGGIA	Terza	A
7604	jq8t5wd7	4	1	2024-06-12 11:00:21	7.031,96 €	Ammessa	200,00 €				FGTA03701P - I.T.T. DI SANGRO-MINUZIANO-ALBERTI	FG	SAN SEVERO	Quarta	B
7605	j6mwyhw6	4	1	2024-06-12 11:04:35	7.998,37 €	Ammessa	200,00 €				BATD220004 - I.T.E. VITALE GIORDANO	BA	BITONTO	Terza	B
7606	uwsst161	4	1	2024-06-12 11:11:10	7.998,37 €	Ammessa	200,00 €				BATH040009 - I.T.T. EUCLIDE-CARACCIOLO	BA	BITONTO	Quinta	A
7607	9ij8xu6b	4	1	2024-06-12 11:43:47	7.355,02 €	Ammessa	200,00 €				BAPC030002 - LICEO CAGNAZZI	BA	ALTAMURA	Quarta	B
7608	tcrw2neq	4	1	2024-06-12 12:13:37	7.905,71 €	Ammessa	200,00 €				LETF00301P - ALESSANO	LE	SPECCHIA	Terza	A
7609	zebe7zh2	4	1	2024-06-12 12:16:51	7.011,63 €	Ammessa	200,00 €				FGPS08000E - LICEO ALBERT EINSTEIN	FG	CERIGNOLA	Quinta	I
7610	fs52oiim	4	1	2024-06-12 12:42:19	7.268,33 €	Ammessa	200,00 €				LETA00101A - I.I.S.S. PRESTA COLUMELLA LECCE	LE	LECCE	Terza	A
7611	wswx38q3	4	1	2024-06-12 15:36:17	7.376,38 €	Ammessa	200,00 €				BATF06301G - GUGLIELMO MARCONI	BA	BARI	Quinta	IA
7612	n5imspr1	4	1	2024-06-12 16:41:44	7.733,56 €	Ammessa	200,00 €				BAPC05401G - ALFREDO ORIANI	BA	CORATO	Quarta	C
7613	qhcwej5a	4	1	2024-06-12 17:17:57	7.093,71 €	Ammessa	200,00 €				ISIS01300L - ISIS "FERMI/MATTEI" ISERNIA	FG	ZAPPONETA	Quinta	A
7614	ix04j3hi	4	1	2024-06-12 18:00:28	7.925,67 €	Ammessa	200,00 €				BATF06701V - A. VOLTA	BA	BITONTO	Quinta	A
7615	a5yhzgv7	4	1	2024-06-12 18:04:07	7.925,67 €	Ammessa	200,00 €				BATF06701V - A. VOLTA	BA	BITONTO	Terza	B
7616	qs7e0lp8	4	1	2024-06-12 18:04:29	7.024,51 €	Ammessa	200,00 €				BATD09000L - I.T.E.T. PADRE A. M. TANNOIA	BA	CORATO	Quarta	C SIA
7617	we4p16r3	4	1	2024-06-12 18:48:15	7.175,00 €	Ammessa	200,00 €				BAPS07000G - LICEO G. TARANTINO	BA	GRAVINA IN PUGLIA	Terza	L
7618	n8qp5zwa	4	1	2024-06-12 19:12:04	7.218,64 €	Ammessa	200,00 €				TAPS041019 - LICEO DEL PRETE	TA	SAVA	Terza	A
7619	kgptzqq1	4	1	2024-06-12 19:16:34	7.201,49 €	Ammessa	200,00 €				LETD00701Q - AMERIGO VESPUCCI	LE	NARDO'	Quinta	A
7620	9hq61ymx	4	1	2024-06-12 20:41:35	7.172,79 €	Ammessa	200,00 €				TARH08000L - I.P. ELSA MORANTE	TA	CRISPIANO	Terza	C
7621	x1l3agc2	4	1	2024-06-12 21:30:44	7.218,00 €	Ammessa	200,00 €				BTTD04301R - R. LOTTI-UMBERTO I TEC.TURISMO-AGRARIO	BT	ANDRIA	Terza	B
7622	esajcuru	4	1	2024-06-12 23:10:26	7.763,53 €	Ammessa	200,00 €				TAPS03801D - I.I.S. A. RIGHI - LICEO	TA	PULSANO	Quinta	AL
7623	2babf53g	4	1	2024-06-12 23:35:03	7.691,52 €	Ammessa	200,00 €				TATF03801G - I.I.S. A. RIGHI - ISTITUTO TECNICO	TA	TARANTO	Quarta	IA
7624	2nb5hdno	4	1	2024-06-13 10:11:44	7.255,57 €	Ammessa	200,00 €				BARC041015 - I.P.S.S.C.T.S.P. MONS. ANTONIO BELLO	BT	BISCEGLIE	Quarta	AS
7625	itj642il	4	1	2024-06-13 10:32:19	7.616,98 €	Ammessa	200,00 €				TARH070013 - MEDITERRANEO SEDE ASSOCIATA MARUGGIO	TA	SAVA	Quinta	F
7626	y0uhs4ch	4	1	2024-06-13 10:37:53	7.285,35 €	Ammessa	200,00 €				BTPS11000D - LICEO SCIENTIFICO VALDEMARO VECCHI	BT	TRANI	Terza	B S
7627	qzghoumq	4	1	2024-06-13 10:41:12	7.985,67 €	Ammessa	200,00 €				BTTF06000Q - I.T.T. SEN. IANNUZZI	BT	ANDRIA	Terza	CM
7628	jjn16aml	4	1	2024-06-13 10:51:56	7.864,15 €	Ammessa	200,00 €				BTPS15000X - LICEO CARLO CAFIERO	BT	BARLETTA	Quarta	E
7629	f0gvvxa9	4	1	2024-06-13 11:26:12	7.573,74 €	Ammessa	200,00 €				LEPS07000A - LICEO GIULIETTA BANZI BAZOLI	LE	LECCE	Quarta	L
7630	cx8ycylr	4	1	2024-06-13 12:05:25	7.178,36 €	Ammessa	200,00 €				BTPC040009 - LICEO CARLO TROYA	BT	ANDRIA	Terza	C
7631	tl3pha6b	4	1	2024-06-13 12:05:51	7.045,34 €	Ammessa	200,00 €				BATL07000T - I.T.T. NERVI-GALILEI	BA	ALTAMURA	Terza	A
7632	el26u1gd	4	1	2024-06-13 13:46:13	7.952,82 €	Ammessa	200,00 €				BATF06401B - IST. TECN. TECNOLOGICO FERRARIS	BA	MOLFETTA	Quinta	AE

N. Graduatoria	Codice Pratica	Punteggio ISEE	Punteggio Genere	Data e ora Invio	Importo ISEE	Esito_Finale	Importo Beneficio	Codice Fiscale Beneficiario	Cognome Studente	Nome Studente	Istituzione scolastica di II grado	Prov	Residenza	Classe	Sezione
7633	sgzoy2f3	4	1	2024-06-13 13:59:02	7.327,67 €	Ammessa	200,00 €				BAPS05000A - LICEO SCIENTIFICO E. FERMI	BA	BARI	Quarta	F
7634	qaumh8ff	4	1	2024-06-13 14:17:26	7.754,40 €	Ammessa	200,00 €				BATD13000T - I.T.E. LENOCI	BA	BARI	Quinta	BT
7635	fw6k0asr	4	1	2024-06-13 14:53:47	7.214,46 €	Ammessa	200,00 €				FGTD061012 - IT.E.T. G. TONIOLO	FG	MANFREDONIA	Terza	AI
7636	vrwox2o8	4	1	2024-06-13 15:05:37	7.704,53 €	Ammessa	200,00 €				LETF01701L - ISTITUTO TECNICO TECNOLOGICOF.BOTTAZZI	LE	MELISSANO	Terza	ATC
7637	f77gawsh	4	1	2024-06-13 15:48:24	7.244,26 €	Ammessa	200,00 €				BRTH020006 - I.T.E.TCARNARO-MARCONI-FLACCO-BELLUZZI	BR	SAN MICHELE SALENTINO	Quinta	A
7638	n3f0njjd	4	1	2024-06-13 17:05:54	7.698,99 €	Ammessa	200,00 €				BTRH05801C - A. MORO	BT	TRANI	Terza	C
7639	9w5mmvnk	4	1	2024-06-13 17:17:39	7.698,99 €	Ammessa	200,00 €				BTTD05801E - A. MORO	BT	TRANI	Quinta	A
7640	q49jnbje	4	1	2024-06-13 17:46:29	7.293,30 €	Ammessa	200,00 €				BRPS01701T - E. MAJORANA	BR	BRINDISI	Terza	DKM
7641	c9yucdi0	4	1	2024-06-13 17:53:46	7.745,10 €	Ammessa	200,00 €				BAPS028016 - L. S. E. MAJORANA	BA	MOLA DI BARI	Quarta	D
7642	wpj7nsgk	4	1	2024-06-13 17:56:53	7.188,15 €	Ammessa	200,00 €				FGRH100008 - I.P. ANNESSO CONV. BONGHI	FG	SAN SEVERO	Terza	A
7643	9rdrwk9y	4	1	2024-06-13 18:02:12	7.219,27 €	Ammessa	200,00 €				BATD220004 - I.T.E. VITALE GIORDANO	BA	BITONTO	Quarta	B
7644	qrkslorb	4	1	2024-06-13 18:15:02	7.512,98 €	Ammessa	200,00 €				LETD04901T - IST.TECNICO COMM.LE MICHELE LAPORTA	LE	GALATINA	Terza	A TI
7645	to04wa92	4	1	2024-06-13 18:31:15	7.235,36 €	Ammessa	200,00 €				BRRF00601N - IST.PROF.SERV.SOCIALI CEGLIE MESS.	TA	GROTTAGLIE	Terza	D
7646	9jbq4vcw	4	1	2024-06-13 18:50:51	7.104,79 €	Ammessa	200,00 €				FGTF04801T - I.T.T. AUGUSTO RIGHI	FG	CERIGNOLA	Terza	A
7647	co1qat2t	4	1	2024-06-13 19:33:34	7.068,39 €	Ammessa	200,00 €				FGTF17000V - I.T.E.T. LUIGI DI MAGGIO	FG	SAN GIOVANNI ROTONDO	Quarta	B
7648	h3zwsyte	4	1	2024-06-13 19:39:57	7.973,42 €	Ammessa	200,00 €				LEPS04401V - LICEO SCIENTIFICO	LE	TREPUZZI	Quarta	O
7649	thelhe3h	4	1	2024-06-13 20:23:02	7.563,95 €	Ammessa	200,00 €				BAPS02000E - L.S. E L.C. ANNESSA CONV. CIRILLO	BA	MOLA DI BARI	Quinta	A
7650	t6mi1qt8	4	1	2024-06-13 20:40:01	7.062,79 €	Ammessa	200,00 €				FGPC180008 - LICEO ZINGARELLI-SACRO CUORE	FG	CERIGNOLA	Terza	A
7651	l7emwuw9	4	1	2024-06-13 20:55:32	7.895,12 €	Ammessa	200,00 €				FGPC05701B - LICEO P.V. MARONE-CARPINO	FG	CARPINO	Quarta	A
7652	bze0j1u0	4	1	2024-06-13 21:15:15	7.895,12 €	Ammessa	200,00 €				FGPC05701B - LICEO P.V. MARONE-CARPINO	FG	CARPINO	Terza	A
7653	g2yl3xbd	4	1	2024-06-13 23:03:34	7.816,71 €	Ammessa	200,00 €				TARF044013 - I.P. F.S. CABRINI	TA	TARANTO	Quarta	B
7654	5l7x4xmr	4	1	2024-06-14 09:41:17	7.096,05 €	Ammessa	200,00 €				TAPC11000A - LICEO F. DE SANCTIS - G. GALILEI	TA	MANDURIA	Quarta	A
7655	1rgrf1pg	4	1	2024-06-14 09:53:18	7.008,62 €	Ammessa	200,00 €				BRTH020006 - I.T.E.TCARNARO-MARCONI-FLACCO-BELLUZZI	BR	CAROVIGNO	Quarta	CMNB
7656	edksyov5	4	1	2024-06-14 10:53:49	7.890,74 €	Ammessa	200,00 €				FGRH060003 - I.P.E.O.A. MICHELE LECCE	FG	SAN MARCO IN LAMIS	Quinta	B
7657	yv8l9p89	4	1	2024-06-14 12:19:59	7.606,09 €	Ammessa	200,00 €				BTPC210007 - LICEO F. DE SANCTIS	BT	TRANI	Terza	D
7658	40cv46g7	4	1	2024-06-14 12:30:34	7.946,77 €	Ammessa	200,00 €				BRTH020006 - I.T.E.TCARNARO-MARCONI-FLACCO-BELLUZZI	BR	MESAGNE	Quinta	C MNC
7659	vbemat9p	4	1	2024-06-14 12:52:12	7.714,15 €	Ammessa	200,00 €				BATD02601A - I.T.E. C. COLAMONICO - ITT CHIARULLI	BA	ACQUAVIVA DELLE FONTI	Quarta	A
7660	vquhk1ag	4	1	2024-06-14 13:28:17	7.272,41 €	Ammessa	200,00 €				FGTF13000C - I.T.T. ALTAMURA-DA VINCI	FG	FOGGIA	Quarta	AEN
7661	ugio0fl5	4	1	2024-06-14 13:34:54	7.272,41 €	Ammessa	200,00 €				FGTF13000C - I.T.T. ALTAMURA-DA VINCI	FG	FOGGIA	Quinta	AEN
7662	btgn3tiq	4	1	2024-06-14 14:13:40	7.682,94 €	Ammessa	200,00 €				BATF06401B - IST. TECN. TECNOLOGICO FERRARIS	BT	BISCEGLIE	Quinta	AE
7663	bxfe9fbq	4	1	2024-06-14 14:17:09	7.196,08 €	Ammessa	200,00 €				TAPC10000Q - LICEO ARCHITA	TA	TARANTO	Quarta	B
7664	1u1r2f1g	4	1	2024-06-14 15:42:53	7.756,06 €	Ammessa	200,00 €				BARH04000D - I.P.E.O.A. DI MOLFETTA	BT	TRANI	Quinta	G
7665	ebzk6pbd	4	1	2024-06-14 17:16:24	7.390,27 €	Ammessa	200,00 €				BAPM05000B - LICEO DON LORENZO MILANI	BA	SANTERAMO IN COLLE	Quarta	A
7666	4x7o0c2s	4	1	2024-06-14 18:13:12	7.116,50 €	Ammessa	200,00 €				BATF028018 - ITIS L.DO DA VINCI	BA	MOLA DI BARI	Quarta	TN
7667	nmpk43zi	4	1	2024-06-14 18:14:34	7.998,17 €	Ammessa	200,00 €				BARH120016 - I.P. DOMENICO MODUGNO	BA	NOICATTARO	Terza	CSAL
7668	fech3xtf	4	1	2024-06-14 18:19:04	7.116,50 €	Ammessa	200,00 €				BATF028018 - ITIS L.DO DA VINCI	BA	MOLA DI BARI	Quarta	TN
7669	wgfhrjp9	4	1	2024-06-14 18:20:25	7.390,77 €	Ammessa	200,00 €				BTRH05801C - A. MORO	BT	BARLETTA	Quinta	A
7670	zdrulzwr	4	1	2024-06-14 18:30:33	7.533,11 €	Ammessa	200,00 €				BATD220004 - I.T.E. VITALE GIORDANO	BA	BITONTO	Terza	B
7671	uutraos3	4	1	2024-06-14 18:47:33	7.351,55 €	Ammessa	200,00 €				BAPS09000R - LICEO O. TEDONE	BA	CORATO	Terza	F
7672	hjce6ow0	4	1	2024-06-14 18:54:59	7.404,05 €	Ammessa	200,00 €				FGTF13050T - I.T.T. ALTAMURA- DA VINCI SERALE	FG	FOGGIA	Quarta	AIDA
7673	02ted9vk	4	1	2024-06-14 19:10:53	7.792,28 €	Ammessa	200,00 €				BRPS030007 - LICEO F. RIBEZZO	BR	VILLA CASTELLI	Quarta	ASA
7674	ir7vyprb	4	1	2024-06-14 19:28:15	7.953,30 €	Ammessa	200,00 €				BTTD320503 - I.T.E.T. CASSANDRO FERMI NERVI SERALE	BT	BARLETTA	Terza	D
7675	v6963hov	4	1	2024-06-14 19:46:41	7.150,65 €	Ammessa	200,00 €				BTTD02301G - I.T.E. M. DELL'AQUILA-SAN FERD.	BT	SAN FERDINANDO DI PUGLIA	Quarta	BS
7676	8ygzxz0v	4	1	2024-06-14 20:33:08	7.493,33 €	Ammessa	200,00 €				BTTD02301G - I.T.E. M. DELL'AQUILA-SAN FERD.	BT	SAN FERDINANDO DI PUGLIA	Quinta	B
7677	abn0eei2	4	1	2024-06-14 23:28:26	7.732,89 €	Ammessa	200,00 €				BAPC18000X - LICEO CARMINE SYLOS	BA	PALO DEL COLLE	Quarta	DL
7678	mvkionth	4	1	2024-06-15 11:00:38	7.046,09 €	Ammessa	200,00 €				LETF03301E - ISTITUTO TECNICO TECNOLOGICO	LE	GALLIPOLI	Terza	AT
7679	jzckeon9	4	1	2024-06-15 12:17:38	7.821,39 €	Ammessa	200,00 €				BATF06401B - IST. TECN. TECNOLOGICO FERRARIS	BA	GIOVINAZZO	Terza	D
7680	kmwa2xa6	4	1	2024-06-15 20:35:02	7.449,76 €	Ammessa	200,00 €				TATF044507 - LISIDE F.S. CABRINI SERALE	TA	TARANTO	Quarta	OTT
7681	1y8gpsci	4	1	2024-06-16 10:44:51	7.452,54 €	Ammessa	200,00 €				BRTD014016 - I.T.E.T. N. VALZANI S.PIETRO V.CO	BR	SAN PIETRO VERNOTICO	Terza	AG
7682	3z1pvgah	4	1	2024-06-16 13:56:12	7.013,42 €	Ammessa	200,00 €				FGTF13000C - I.T.T. ALTAMURA-DA VINCI	FG	FOGGIA	Terza	A IT
7683	0k6iuqzz	4	1	2024-06-16 14:42:20	7.267,53 €	Ammessa	200,00 €				TATF04101B - ORESTE DEL PRETE	TA	SAN MARZANO DI SAN GIUSEPPE	Quinta	B
7684	ky78ar1f	4	1	2024-06-16 15:48:11	7.611,62 €	Ammessa	200,00 €				BRTF010004 - I.T.T. G. GIORGI	BR	TORCHIAROLO	Quarta	AD
7685	nnfdxzn9	4	1	2024-06-16 18:27:54	7.562,09 €	Ammessa	200,00 €				FGRI01101A - I.P. G.PAVONCELLI	FG	CERIGNOLA	Terza	A
7686	04xjny6p	4	1	2024-06-16 19:33:53	7.917,58 €	Ammessa	200,00 €				BAPS270009 - LICEI CARTESIO	BA	CELLAMARE	Quarta	M
7687	e0w3ebe3	4	1	2024-06-16 19:54:37	7.526,56 €	Ammessa	200,00 €				TATF044507 - LISIDE F.S. CABRINI SERALE	TA	TARANTO	Terza	AG
7688	qo8huuls	4	1	2024-06-16 21:22:11	7.534,15 €	Ammessa	200,00 €				LETE010002 - I.T.E.T. G. DELEDDA	LE	SURBO	Terza	BAS
7689	liohsyo3	4	1	2024-06-16 21:50:48	7.160,17 €	Ammessa	200,00 €				BASL06000T - LICEO DE NITTIS-PASCALI	BA	BARI	Terza	D
7690	7wemp3hd	4	1	2024-06-17 10:10:25	7.362,12 €	Ammessa	200,00 €				BRTH020006 - I.T.E.TCARNARO-MARCONI-FLACCO-BELLUZZI	BR	ORIA	Terza	B
7691	4s9zytjk	4	1	2024-06-17 10:15:10	7.023,14 €	Ammessa	200,00 €				TATF04101B - ORESTE DEL PRETE	TA	SAN MARZANO DI SAN GIUSEPPE	Terza	A IET
7692	ptjyq54u	4	1	2024-06-17 10:45:23	7.200,13 €	Ammessa	200,00 €				LEPS21000C - LICEO QUINTO ENNIO	LE	GALLIPOLI	Quarta	C
7693	gvisvusn	4	1	2024-06-17 11:17:43	7.744,96 €	Ammessa	200,00 €				BARC04151E	BA	MOLFETTA	Quinta	SAGS
7694	xfz71ztl	4	1	2024-06-17 11:27:37	7.271,18 €	Ammessa	200,00 €				MTPS012017 - L.SCIENT."G.B.PENTASUGLIA" -MATERA	BA	ALTAMURA	Terza	B
7695	z28dfdiy	4	1	2024-06-17 11:35:08	7.260,20 €	Ammessa	200,00 €				BARH04000D - I.P.E.O.A. DI MOLFETTA	BT	ANDRIA	Quinta	C C
7696	waurtqph	4	1	2024-06-17 11:36:54	7.886,73 €	Ammessa	200,00 €				BAPS01000X - LICEO SCIENTIFICO A. SCACCHI	BA	MODUGNO	Terza	B
7697	ffobyajq	4	1	2024-06-17 11:42:34	7.197,55 €	Ammessa	200,00 €				BARM05301G - ISTITUTO PROFESSIONALE LUIGI RUSSO	BA	MONOPOLI	Quarta	A
7698	th4ma08i	4	1	2024-06-17 11:51:18	7.665,53 €	Ammessa	200,00 €				BTTD05801E - A. MORO	BT	BISCEGLIE	Quinta	B
7699	8p7id8p	4	1	2024-06-17 12:09:31	7.875,15 €	Ammessa	200,00 €				BTTD04301R - R. LOTTI-UMBERTO I TEC.TURISMO-AGRARIO	BT	ANDRIA	Terza	C
7700	zd7kgfbk	4	1	2024-06-17 13:01:29	7.476,34 €	Ammessa	200,00 €				BATF230001 - I.T.T. PANETTI-PITAGORA	BA	BARI	Quinta	ITCM
7701	ho5p29w2	4	1	2024-06-17 15:01:16	7.207,10 €	Ammessa	200,00 €				BAPS07000G - LICEO G. TARANTINO	BA	GRAVINA IN PUGLIA	Terza	C
7702	aamam5pk	4	1	2024-06-17 15:29:13	7.220,92 €	Ammessa	200,00 €				BATH040009 - I.T.T. EUCLIDE-CARACCIOLO	BA	BARI	Quinta	ACSA
7703	9a96fkll	4	1	2024-06-17 15:54:13	7.337,97 €	Ammessa	200,00 €				BATF26000R - I.T.E.T. VITO SANTE LONGO	BA	MONOPOLI	Terza	A
7704	j2mp6saz	4	1	2024-06-17 15:56:59	7.155,58 €	Ammessa	200,00 €				FGTF17000V - I.T.E.T. LUIGI DI MAGGIO	FG	SAN NICANDRO GARGANICO	Terza	B

PR Puglia FESR-FSE+ 2021-2027
Priorità: 6. Istruzione e Formazione
Obiettivo specifico: ESO4.6

Azione 6.3 interventi per garantire l'accesso universale all'istruzione
Sub Azione 6.3.5 Diritto allo studio e all'inclusione scolastica

N. Graduatoria	Codice Pratica	Punteggio ISEE	Punteggio Genere	Data e ora Invio	Importo ISEE	Esito_Finale	Importo Beneficio	Codice Fiscale Beneficiario	Cognome Studente	Nome Studente	Istituzione scolastica di II grado	Prov	Residenza	Classe	Sezione
7705	uhriaagw	4	1	2024-06-17 16:23:45	7.184,80 €	Ammessa	200,00 €				BRTF02000P - I.T.T. E. FERMI	BR	FRANCAVILLA FONTANA	Terza	DMM
7706	1lwrnvgn	4	1	2024-06-17 17:43:15	7.203,98 €	Ammessa	200,00 €				BARI14000T - I.P. DE NORA - LORUSSO	BA	ALTAMURA	Quinta	ASS
7707	horog0i2	4	1	2024-06-17 17:51:00	7.910,90 €	Ammessa	200,00 €				LEPC120003 - LICEO GALILEO GALILEI	LE	NARDO'	Terza	A
7708	4d0ggmbz	4	1	2024-06-17 17:52:15	7.266,69 €	Ammessa	200,00 €				BTPS03000T - LICEO LEONARDO DA VINCI	BT	BISCEGLIE	Quarta	D
7709	ybh9hra9	4	1	2024-06-17 17:53:22	7.996,16 €	Ammessa	200,00 €				BTSL04401N - LICEO ARTISTICO GIUSEPPE COLASANTO	BT	ANDRIA	Terza	C
7710	9595xuy4	4	1	2024-06-17 17:59:18	7.990,28 €	Ammessa	200,00 €				BTRH05850R - IPSSEO SERALE TRANI	BT	TRANI	Quarta	C
7711	tbf0hlrs	4	1	2024-06-17 18:11:20	7.559,79 €	Ammessa	200,00 €				BTTD05801E - A. MORO	BT	TRANI	Quarta	C
7712	f0600bhn	4	1	2024-06-17 18:13:47	7.990,28 €	Ammessa	200,00 €				BTRH05850R - IPSSEO SERALE TRANI	BT	TRANI	Quarta	C
7713	lojdxpev	4	1	2024-06-17 18:13:54	7.674,58 €	Ammessa	200,00 €				BTRH020006 - I.T.E.TCARNARO-MARCONI-FLACCO-BELLUZZI	BR	BRINDISI	Quinta	CMNC
7714	b9w2ixt9	4	1	2024-06-17 18:23:35	7.141,77 €	Ammessa	200,00 €				TARH070013 - MEDITERRANEO SEDE ASSOCIATA MARUGGIO	TA	AVETRANA	Quinta	F
7715	fhspk9vv	4	1	2024-06-17 18:31:15	7.159,33 €	Ammessa	200,00 €				BTTF06000Q - I.T.T. SEN. IANNUZZI	BT	TRANI	Terza	AI
7716	qguf232d	4	1	2024-06-17 18:42:02	7.687,21 €	Ammessa	200,00 €				LESD02601Q - LICEO ARTISTICO - NARDO	LE	NARDO'	Quarta	B
7717	zhjsc4ii	4	1	2024-06-17 18:56:09	7.679,53 €	Ammessa	200,00 €				BARH04000D - I.P.E.O.A. DI MOLFETTA	BT	BARLETTA	Quinta	BC
7718	2qr1j3bd	4	1	2024-06-17 18:58:00	7.352,66 €	Ammessa	200,00 €				FGTF059018 - I.T.T. FERMI-ROTUNDI-EUCLIDE	FG	MANFREDONIA	Quarta	4 B
7719	h2g02jbg	4	1	2024-06-17 18:59:45	7.679,53 €	Ammessa	200,00 €				BTSL046019 - I.I.S.S. LEONTINE E GIUSEPPE DE NITTIS	BT	BARLETTA	Quarta	C
7720	m5rwyuet	4	1	2024-06-17 19:36:00	7.393,25 €	Ammessa	200,00 €				BASD039013 - LICEO ARTISTICO FEDERICO II STUPOR MUNDI	BT	ANDRIA	Quarta	A
7721	rb4u1sq3	4	1	2024-06-17 19:36:31	7.191,15 €	Ammessa	200,00 €				BTTD05801E - A. MORO	BT	TRANI	Quarta	C
7722	8gvoeza2	4	1	2024-06-17 19:38:16	7.968,71 €	Ammessa	200,00 €				BRTF01701X - ITI -E. MAJORANA - BRINDISI	BR	BRINDISI	Quarta	ASAN
7723	08dkx4oj	4	1	2024-06-17 19:44:19	7.191,15 €	Ammessa	200,00 €				BTTD05801E - A. MORO	BT	TRANI	Quarta	E
7724	x8q6n3r7	4	1	2024-06-17 20:01:19	7.988,17 €	Ammessa	200,00 €				BARH06951G - IPSSEOA SERALE A. CONSOLI	BA	NOICATTARO	Terza	B
7725	zwbbgrnc	4	1	2024-06-17 20:04:56	7.007,51 €	Ammessa	200,00 €				TASD02002Q - LICEO ARTISTICO V. CALO'	TA	TARANTO	Quarta	N
7726	apappqmy	4	1	2024-06-17 20:19:29	7.310,74 €	Ammessa	200,00 €				TAPC11000A - LICEO F. DE SANCTIS - G. GALILEI	TA	MANDURIA	Terza	BC
7727	ex01bnjr	4	1	2024-06-17 20:40:26	7.768,79 €	Ammessa	200,00 €				FGPC02101L - LICEO INDRO MONTANELLI	FG	SAN MARCO IN LAMIS	Quinta	ASA
7728	rwqfu7iw	4	1	2024-06-17 21:59:27	7.916,24 €	Ammessa	200,00 €				LETD03101L - ISTITUTO TECNICO ECONOMICO A. DE PACE	LE	LECCE	Terza	ATT
7729	b7qax8fb	4	1	2024-06-17 22:09:00	7.609,76 €	Ammessa	200,00 €				BAPS060001 - LICEO SCIENTIFICO G. SALVEMINI	BA	ADELFIA	Terza	A
7730	um7zw36v	4	1	2024-06-17 23:56:39	7.798,38 €	Ammessa	200,00 €				LETD047016 - IST.TECNICO COMM.LECEZZI-MAGLIE	LE	MAGLIE	Quinta	A
7731	u81le69o	4	1	2024-06-18 09:17:44	7.238,62 €	Ammessa	200,00 €				BARH04000D - I.P.E.O.A. DI MOLFETTA	BT	ANDRIA	Quarta	C
7732	73v56m46	4	1	2024-06-18 09:24:29	7.658,09 €	Ammessa	200,00 €				FGTD22000C - I.OC. M. DEL GIUDICE	FG	ISCHITELLA	Quinta	D
7733	bocurm72	4	1	2024-06-18 09:47:02	7.702,95 €	Ammessa	200,00 €				BASD039013 - LICEO ARTISTICO FEDERICO II STUPOR MUNDI	BT	ANDRIA	Terza	F
7734	okvc7wkz	4	1	2024-06-18 09:48:00	7.660,26 €	Ammessa	200,00 €				BTPC210007 - LICEO F. DE SANCTIS	BT	TRANI	Quarta	BS
7735	25mkqh64	4	1	2024-06-18 09:57:42	7.132,25 €	Ammessa	200,00 €				BARC06752Q - A. VOLTA - SERALE	BA	BITONTO	Quinta	SSS
7736	ca2n1m2j	4	1	2024-06-18 09:59:33	7.009,20 €	Ammessa	200,00 €				TATD08000P - I.T.E. PITAGORA	TA	TARANTO	Terza	E
7737	1ap67oc2	4	1	2024-06-18 10:38:00	7.928,63 €	Ammessa	200,00 €				TAPS19000A - LICEO GALILEO FERRARIS	TA	PULSANO	Quarta	CS
7738	6zii58il	4	1	2024-06-18 10:52:05	7.957,32 €	Ammessa	200,00 €				BRTD01000T - I.T.E. G. CALO'	BR	FRANCAVILLA FONTANA	Terza	D
7739	duez4xg7	4	1	2024-06-18 10:54:00	7.687,64 €	Ammessa	200,00 €				BRTF02000P - I.T.T. E. FERMI	BR	FRANCAVILLA FONTANA	Quarta	AET
7740	w8uefn2v	4	1	2024-06-18 11:32:29	7.954,07 €	Ammessa	200,00 €				BARI016015 - I.P.S.I.A.	BA	SANTERAMO IN COLLE	Quarta	A
7741	zyyh22l5	4	1	2024-06-18 11:38:29	7.858,66 €	Ammessa	200,00 €				TATF03801G - I.I.S. A. RIGHI - ISTITUTO TECNICO	TA	TARANTO	Quarta	AA
7742	2geczler	4	1	2024-06-18 12:18:08	7.406,02 €	Ammessa	200,00 €				TAPS041019 - LICEO DEL PRETE	TA	SAVA	Quarta	B
7743	ow25w98k	4	1	2024-06-18 12:33:17	7.510,13 €	Ammessa	200,00 €				BARH049011 - P. CALAMANDREI	BA	BARI	Quarta	L
7744	mhfjqi3h	4	1	2024-06-18 12:33:25	7.752,33 €	Ammessa	200,00 €				LERH03000N - I.P. N. MOCCIA	LE	VEGLIE	Quarta	AENO
7745	y64wesc4	4	1	2024-06-18 12:40:05	7.375,25 €	Ammessa	200,00 €				BARC054017 - LUCIANO TANDOI	BA	CORATO	Quarta	E
7746	q5uzb14d	4	1	2024-06-18 13:02:45	7.569,84 €	Ammessa	200,00 €				TARI02401R - IPSIA ARCHIMEDE	TA	TARANTO	Terza	G
7747	7q8cpd9a	4	1	2024-06-18 13:10:02	7.158,73 €	Ammessa	200,00 €				FGPM10000G - LICEO E. PESTALOZZI	FG	SAN PAOLO DI CIVITATE	Terza	SAA
7748	7lc85oro	4	1	2024-06-18 13:44:07	7.777,67 €	Ammessa	200,00 €				BATF230001 - I.T.T. PANETTI-PITAGORA	BA	BARI	Quinta	ITET-S
7749	wuq3022a	4	1	2024-06-18 14:11:05	7.042,13 €	Ammessa	200,00 €				BARH049011 - P. CALAMANDREI	BA	BARI	Quinta	L
7750	smdxecjk	4	1	2024-06-18 14:14:52	7.905,24 €	Ammessa	200,00 €				BTTD32000N - I.T.E.T. CASSANDRO FERMI NERVI	BT	BARLETTA	Terza	C
7751	43y35d1f	4	1	2024-06-18 14:24:08	7.502,16 €	Ammessa	200,00 €				LETD042024 - I.I.S.S. IST. TEC. ECONOMICO - CAMPI S	LE	CAMPI SALENTINA	Terza	D
7752	bj7gzkwt	4	1	2024-06-18 14:37:15	7.076,06 €	Ammessa	200,00 €				LETF01601R - IST. TECNICO TECNOLOGICO DON T. BELLO	LE	TRICASE	Quarta	ACMA
7753	w7tg4nnp	4	1	2024-06-18 14:42:20	7.981,47 €	Ammessa	200,00 €				BAPS01000X - LICEO SCIENTIFICO A. SCACCHI	BA	BITRITTO	Quinta	F
7754	mzuj9hoy	4	1	2024-06-18 17:20:00	7.951,52 €	Ammessa	200,00 €				BRTF02000P - I.T.T. E. FERMI	BR	FRANCAVILLA FONTANA	Terza	D
7755	ah7vw8f0	4	1	2024-06-18 17:21:22	7.603,59 €	Ammessa	200,00 €				FGTA03701P - I.T.T. DI SANGRO-MINUZIANO-ALBERTI	FG	SAN SEVERO	Terza	B
7756	cqrn6hz4	4	1	2024-06-18 17:25:48	7.253,63 €	Ammessa	200,00 €				TATF03801G - I.I.S. A. RIGHI - ISTITUTO TECNICO	TA	PULSANO	Terza	CA
7757	iupbezvn	4	1	2024-06-18 17:47:46	7.316,11 €	Ammessa	200,00 €				FGTF13000C - I.T.T. ALTAMURA-DA VINCI	FG	FOGGIA	Terza	A
7758	tybr8jsj	4	1	2024-06-18 18:12:53	7.969,26 €	Ammessa	200,00 €				BTRA00701B - I.I.S.S. L. EINAUDI	BT	CANOSA DI PUGLIA	Terza	A E
7759	f0oly7ql	4	1	2024-06-18 18:40:57	7.661,77 €	Ammessa	200,00 €				BTTD00701N - I.I.S.S. L. EINAUDI	BT	CANOSA DI PUGLIA	Quarta	BC
7760	fe7soy0g	4	1	2024-06-18 19:02:49	7.503,75 €	Ammessa	200,00 €				BRTF01701X - ITI -E. MAJORANA - BRINDISI	BR	BRINDISI	Terza	BKM
7761	j0g4fa8q	4	1	2024-06-18 19:02:59	7.519,57 €	Ammessa	200,00 €				BARI02601Q - I.P.I.A. N. CHIARULLI	BA	GRUMO APPULA	Terza	MATB
7762	24tlvbra	4	1	2024-06-18 19:15:53	7.283,17 €	Ammessa	200,00 €				FGPS08000E - LICEO ALBERT EINSTEIN	FG	CERIGNOLA	Terza	I
7763	zvxoq5cf	4	1	2024-06-18 19:18:02	7.709,36 €	Ammessa	200,00 €				FGRH060003 - I.P.E.O.A. MICHELE LECCE	FG	SAN GIOVANNI ROTONDO	Quarta	F
7764	nono5cfw	4	1	2024-06-18 19:25:48	7.493,50 €	Ammessa	200,00 €				FGRI01101A - I.P. G.PAVONCELLI	FG	CERIGNOLA	Terza	A CUCINA
7765	aw5oep2r	4	1	2024-06-18 19:36:38	7.051,28 €	Ammessa	200,00 €				BTPM056014 - LICEO ECONOMICO SOCIALE ETTORE CARAFA	BT	ANDRIA	Terza	AL
7766	4lobcwrq	4	1	2024-06-18 19:46:34	7.143,90 €	Ammessa	200,00 €				BAPS07000G - LICEO G. TARANTINO	BA	GRAVINA IN PUGLIA	Terza	H
7767	xtsjvlvq	4	1	2024-06-18 20:06:37	7.404,91 €	Ammessa	200,00 €				TATD012015 - SANDRO PERTINI	TA	SAN MARZANO DI SAN GIUSEPPE	Quinta	AFM
7768	fy7stuo2	4	1	2024-06-18 20:07:52	7.794,93 €	Ammessa	200,00 €				LETD08000R - I.T.E. A. OLIVETTI	LE	ARNESANO	Quarta	BSIA
7769	unrwhsea	4	1	2024-06-18 21:28:47	7.366,03 €	Ammessa	200,00 €				FGRC00801T - I.P. L.EINAUDI	FG	FOGGIA	Quarta	G
7770	eupbmto6	4	1	2024-06-18 23:07:58	7.465,23 €	Ammessa	200,00 €				TATD039026 - IST. TECNICO BELLISARIO	TA	GINOSA	Terza	A
7771	flqpmxa2	4	1	2024-06-19 09:26:26	7.742,13 €	Ammessa	200,00 €				BATL07000T - I.T.T. NERVI-GALILEI	BA	ALTAMURA	Quinta	A CAT
7772	c9bb0gxk	4	1	2024-06-19 10:06:06	7.346,24 €	Ammessa	200,00 €				BATL07000T - I.T.T. NERVI-GALILEI	BA	SANTERAMO IN COLLE	Terza	A/CAT
7773	endsdmzt	4	1	2024-06-19 10:16:22	7.124,17 €	Ammessa	200,00 €				BTTD32000N - I.T.E.T. CASSANDRO FERMI NERVI	BT	BARLETTA	Terza	E
7774	nh3zw2q3	4	1	2024-06-19 10:18:05	7.822,89 €	Ammessa	200,00 €				BATF26000R - I.T.E.T. VITO SANTE LONGO	BA	MONOPOLI	Quarta	C
7775	yg8xjwaa	4	1	2024-06-19 11:20:17	7.963,49 €	Ammessa	200,00 €				BARI016015 - I.P.S.I.A.	BA	SANTERAMO IN COLLE	Quarta	A
7776	unyenizz	4	1	2024-06-19 11:42:08	7.006,77 €	Ammessa	200,00 €				BARI130007 - I.P. L. SANTARELLA - DE LILLA	BA	BARI	Quinta	AM

N. Graduatoria	Codice Pratica	Punteggio ISEE	Punteggio Genere	Data e ora Invio	Importo ISEE	Esito_Finale	Importo Beneficio	Codice Fiscale Beneficiario	Cognome Studente	Nome Studente	Istituzione scolastica di II grado	Prov	Residenza	Classe	Sezione
7777	l4udsgad	4	1	2024-06-19 12:07:05	7.818,69 €	Ammessa	200,00 €				FGPS210002 - LICEO CHECCHIA RISPOLI-TONDI	FG	SAN SEVERO	Terza	F
7778	wndrugpc	4	1	2024-06-19 16:19:22	7.252,85 €	Ammessa	200,00 €				BAPS060001 - LICEO SCIENTIFICO G. SALVEMINI	BA	BARI	Terza	C
7779	qwto209r	4	1	2024-06-19 17:14:02	7.197,97 €	Ammessa	200,00 €				BATD04000G - I.T.E.T. GAETANO SALVEMINI	BA	MOLFETTA	Quinta	A
7780	5vpildl9	4	1	2024-06-19 17:21:55	7.393,65 €	Ammessa	200,00 €				BATF06401B - IST. TECN. TECNOLOGICO FERRARIS	BT	BISCEGLIE	Quarta	AM
7781	7tpnnowh	4	1	2024-06-19 17:30:17	7.028,59 €	Ammessa	200,00 €				LETD08000R - I.T.E. A. OLIVETTI	LE	LEQUILE	Quarta	C
7782	0stlh26f	4	1	2024-06-19 17:56:40	7.974,89 €	Ammessa	200,00 €				BAPS07000G - LICEO G. TARANTINO	BA	GRAVINA IN PUGLIA	Terza	G
7783	09o0xqtg	4	1	2024-06-19 17:58:16	7.423,80 €	Ammessa	200,00 €				FGTD08000A - I.T.E.T. BLAISE PASCAL	FG	CANDELA	Quarta	A
7784	cur80jhl	4	1	2024-06-19 18:02:44	7.336,14 €	Ammessa	200,00 €				BTRI036013 - I.P. COSMAI - SEDE ASSOCIATA	BT	TRANI	Quarta	AV
7785	357d8vg0	4	1	2024-06-19 18:13:11	7.219,51 €	Ammessa	200,00 €				LEPS03701Q - LICEO SCIENTIFICO O.S.A.	LE	GALATONE	Quarta	AS
7786	g05ygx5a	4	1	2024-06-19 18:36:47	7.311,00 €	Ammessa	200,00 €				MTTF012019 - I.TEC. IND. " G.B. PENTASUGLIA " - MATERA	TA	GINOSA	Terza	B
7787	6sbdeiw5	4	1	2024-06-19 19:02:17	7.348,07 €	Ammessa	200,00 €				BTTD32000N - I.T.E.T. CASSANDRO FERMI NERVI	BT	TRINITAPOLI	Terza	F
7788	z5rap8ht	4	1	2024-06-19 19:11:09	7.170,78 €	Ammessa	200,00 €				FGPC003013 - LICEO FEDERICO II	FG	LESINA	Terza	E
7789	675jyc0y	4	1	2024-06-19 19:15:31	7.733,18 €	Ammessa	200,00 €				BTRC03601A - IPSC - IPSAM COSMAI	BT	TRANI	Quarta	AT
7790	lswzs24y	4	1	2024-06-19 19:19:32	7.549,09 €	Ammessa	200,00 €				TATD08000P - I.T.E. PITAGORA	TA	TARANTO	Quarta	E
7791	ozrlkj0d	4	1	2024-06-19 19:20:40	7.753,66 €	Ammessa	200,00 €				BATL070507 - IT NERVI - GALILEI - SERALE	BA	GRAVINA IN PUGLIA	Quarta	C
7792	35ttuoia	4	1	2024-06-19 19:24:28	7.000,88 €	Ammessa	200,00 €				BAPS09000R - LICEO O. TEDONE	BA	CORATO	Terza	F
7793	3s3iy2aq	4	1	2024-06-19 19:28:04	7.431,74 €	Ammessa	200,00 €				LETF03401A - ISTITUTO TECNICO INDUSTRIALE E. FERMI	LE	CARMIANO	Quarta	C
7794	q5ve8hjl	4	1	2024-06-19 19:38:03	7.909,66 €	Ammessa	200,00 €				LETD08000R - I.T.E. A. OLIVETTI	LE	VERNOLE	Terza	CSIA
7795	14wb2wz0	4	1	2024-06-19 19:54:49	7.690,30 €	Ammessa	200,00 €				BATD21000D - I.T.E.T. DE VITI DE MARCO	BA	NOICATTARO	Terza	B
7796	ns7lkvsv	4	1	2024-06-19 19:58:28	7.943,09 €	Ammessa	200,00 €				TATF03801G - I.I.S. A. RIGHI - ISTITUTO TECNICO	TA	GINOSA	Quarta	CA
7797	sv5h2n46	4	1	2024-06-19 21:25:17	7.190,51 €	Ammessa	200,00 €				BARC054017 - LUCIANO TANDOI	BA	RUVO DI PUGLIA	Quinta	F
7798	ncl508f8	4	1	2024-06-19 21:48:51	7.678,41 €	Ammessa	200,00 €				BAPS06301D - LICEO SCIENTIFICO MARGHERITA HACK	BA	BARI	Quarta	SE
7799	06dppm8c	4	1	2024-06-19 23:14:37	7.637,12 €	Ammessa	200,00 €				BRTF010004 - I.T.T. G. GIORGI	BR	BRINDISI	Terza	AM
7800	w7n23n4a	4	1	2024-06-20 00:46:54	7.960,47 €	Ammessa	200,00 €				BRRI01401G - I.P. FERRARIS - DE MARCO	BR	BRINDISI	Quarta	E
7801	v4u0g8lo	4	1	2024-06-20 09:02:47	7.898,74 €	Ammessa	200,00 €				LETD00201L - MARTANO	LE	SOLETO	Terza	BSI
7802	vqtegvgc	4	1	2024-06-20 10:14:22	7.112,80 €	Ammessa	200,00 €				TATD08000P - I.T.E. PITAGORA	TA	TARANTO	Terza	D
7803	wgbrmnvq	4	1	2024-06-20 10:23:20	7.754,86 €	Ammessa	200,00 €				FGPM059017 - LICEO A. G. RONCALLI	FG	MANFREDONIA	Quarta	G
7804	325spwd2	4	1	2024-06-20 10:26:23	7.535,37 €	Ammessa	200,00 €				BATF06401B - IST. TECN. TECNOLOGICO FERRARIS	BA	MOLFETTA	Terza	C-I
7805	tmroahss	4	1	2024-06-20 10:44:45	7.048,11 €	Ammessa	200,00 €				BRTD00901P - ITET G. SALVEMINI	BR	FASANO	Terza	G
7806	mvkiqipw	4	1	2024-06-20 11:24:11	7.276,46 €	Ammessa	200,00 €				FGTA03701P - I.T.T. DI SANGRO-MINUZIANO-ALBERTI	FG	SAN SEVERO	Quarta	EE
7807	s60545b7	4	1	2024-06-20 11:26:13	7.170,14 €	Ammessa	200,00 €				BARI052018 - IPSIA AGOSTINO AGHERBINO	BA	ALBEROBELLO	Quarta	F
7808	8nvw4kuy	4	1	2024-06-20 12:02:24	7.396,17 €	Ammessa	200,00 €				LERH00101P - I.I.S.S. PRESTA COLUMELLA LECCE	LE	LECCE	Quarta	B
7809	9r8djbse	4	1	2024-06-20 12:27:48	7.123,39 €	Ammessa	200,00 €				FGTF13000C - I.T.T. ALTAMURA-DA VINCI	FG	FOGGIA	Terza	C
7810	nezbc4ho	4	1	2024-06-20 12:38:18	7.758,98 €	Ammessa	200,00 €				BATD09000L - I.T.E.T. PADRE A. M. TANNOIA	BA	CORATO	Terza	CAT
7811	l8xy1zra	4	1	2024-06-20 12:38:48	7.822,54 €	Ammessa	200,00 €				BARH04000D - I.P.E.O.A. DI MOLFETTA	BT	TRANI	Terza	C
7812	5eygp51k	4	1	2024-06-20 12:39:30	7.657,72 €	Ammessa	200,00 €				TATD026013 - L. EINAUDI	TA	MANDURIA	Quarta	A
7813	5o7j4e78	4	1	2024-06-20 13:13:11	7.629,02 €	Ammessa	200,00 €				BRTF010004 - I.T.T. G. GIORGI	BR	BRINDISI	Quarta	BA
7814	2jq4p1gj	4	1	2024-06-20 14:10:27	7.547,97 €	Ammessa	200,00 €				LETF03401A - ISTITUTO TECNICO INDUSTRIALE E. FERMI	LE	CARMIANO	Quarta	C
7815	qacu6f8d	4	1	2024-06-20 15:24:00	7.977,54 €	Ammessa	200,00 €				BRPS130004 - SCUOLA EUROPEA DI BRINDISI	BR	BRINDISI	Quarta	BS
7816	xdew8trs	4	1	2024-06-20 15:35:59	7.074,44 €	Ammessa	200,00 €				TAPC070005 - LICEO ARISTOSSENO	TA	TARANTO	Quarta	E
7817	7d78bfkt	4	1	2024-06-20 16:21:31	7.344,41 €	Ammessa	200,00 €				LESD090002 - LICEO P. COLONNA	LE	GALATINA	Terza	A
7818	1mgq6t7b	4	1	2024-06-20 16:23:58	7.657,26 €	Ammessa	200,00 €				BAPS09000R - LICEO O. TEDONE	BA	CORATO	Terza	E
7819	m21x5rfm	4	1	2024-06-20 17:14:21	7.787,97 €	Ammessa	200,00 €				FGTA03701P - I.T.T. DI SANGRO-MINUZIANO-ALBERTI	FG	SAN SEVERO	Quarta	EE
7820	rzan7vqh	4	1	2024-06-20 17:57:43	7.902,42 €	Ammessa	200,00 €				LETD04901T - IST.TECNICO COMM.LE MICHELE LAPORTA	LE	GALATINA	Quinta	AT
7821	u6n5wdcu	4	1	2024-06-20 18:14:09	7.337,26 €	Ammessa	200,00 €				FGPS08000E - LICEO ALBERT EINSTEIN	BT	SAN FERDINANDO DI PUGLIA	Terza	F
7822	4erjmlu7	4	1	2024-06-20 18:34:50	7.297,37 €	Ammessa	200,00 €				BTTD05601V - I.T.E.S ETTORE CARAFA	BT	ANDRIA	Terza	C
7823	xdt4l4wh	4	1	2024-06-20 18:45:44	7.285,92 €	Ammessa	200,00 €				BATD013018 - VITTORIO BACHELET	BA	GRAVINA IN PUGLIA	Terza	H
7824	wb02wvz4	4	1	2024-06-20 19:02:43	7.548,76 €	Ammessa	200,00 €				FGTF13000C - I.T.T. ALTAMURA-DA VINCI	FG	FOGGIA	Terza	B
7825	p81v6kir	4	1	2024-06-20 19:37:31	7.647,14 €	Ammessa	200,00 €				TATF03801G - I.I.S. A. RIGHI - ISTITUTO TECNICO	TA	TARANTO	Quarta	B
7826	nzowocbk	4	1	2024-06-20 19:49:03	7.055,98 €	Ammessa	200,00 €				BAPS06801L - ILARIA ALPI	BA	NOICATTARO	Terza	D
7827	yxkewhv9	4	1	2024-06-20 20:00:38	7.187,40 €	Ammessa	200,00 €				TATF03801G - I.I.S. A. RIGHI - ISTITUTO TECNICO	TA	TARANTO	Terza	A
7828	b13k7r27	4	1	2024-06-20 22:13:37	7.833,11 €	Ammessa	200,00 €				TAPC10000Q - LICEO ARCHITA	TA	TARANTO	Quinta	AM
7829	ax0rjz47	4	1	2024-06-20 22:35:54	7.031,02 €	Ammessa	200,00 €				BRTH020006 - I.T.E.TCARNARO-MARCONI-FLACCO-BELLUZZI	BR	SAN PIETRO VERNOTICO	Quarta	CMNA
7830	plxxtaq4	4	1	2024-06-20 23:23:30	7.357,44 €	Ammessa	200,00 €				TATF09000G - I.T.T. A. PACINOTTI	TA	TARANTO	Terza	B
7831	4u8e1vbc	4	1	2024-06-20 23:31:32	7.357,44 €	Ammessa	200,00 €				TATF09000G - I.T.T. A. PACINOTTI	TA	TARANTO	Terza	B
7832	wrgebqu8	4	1	2024-06-21 08:55:04	7.661,76 €	Ammessa	200,00 €				TATD03601N - IST. TECNICO LEONARDO DA VINCI	TA	MARTINA FRANCA	Quarta	P
7833	uwl54e7t	4	1	2024-06-21 09:19:06	7.820,45 €	Ammessa	200,00 €				BRTF010004 - I.T.T. G. GIORGI	BR	BRINDISI	Terza	CM
7834	0hoyb319	4	1	2024-06-21 09:24:31	7.491,02 €	Ammessa	200,00 €				TATD026013 - L. EINAUDI	TA	SAVA	Terza	B
7835	h4cooqv6	4	1	2024-06-21 09:51:29	7.312,50 €	Ammessa	200,00 €				BATD071018 - ITE SANDRO PERTINI-PINTO	BA	TURI	Terza	B
7836	ckrkgymp	4	1	2024-06-21 09:56:03	7.374,25 €	Ammessa	200,00 €				BTTF06000Q - I.T.T. SEN. IANNUZZI	BT	ANDRIA	Quarta	CM
7837	yow3vs6r	4	1	2024-06-21 10:37:39	7.331,22 €	Ammessa	200,00 €				LERH03000N - I.P. N. MOCCIA	LE	VEGLIE	Terza	AT
7838	oipk7ca	4	1	2024-06-21 11:12:48	7.419,43 €	Ammessa	200,00 €				BATD071018 - ITE SANDRO PERTINI-PINTO	BA	CONVERSANO	Terza	C
7839	1ky6d2ug	4	1	2024-06-21 12:08:05	7.029,77 €	Ammessa	200,00 €				BATF079015 - ITT LUIGI DELL'ERBA	BA	MOLA DI BARI	Quinta	AI
7840	1fsz6ekn	4	1	2024-06-21 12:37:33	7.748,66 €	Ammessa	200,00 €				BAPS270009 - LICEI CARTESIO	BA	TRIGGIANO	Quarta	A
7841	kq3x2r98	4	1	2024-06-21 14:02:37	7.144,63 €	Ammessa	200,00 €				LETF03801N - IST.TECNICO INDUSTRIALE-MAGLIE	LE	SOGLIANO CAVOUR	Quarta	B
7842	21r1ltac	4	1	2024-06-21 16:15:14	7.687,10 €	Ammessa	200,00 €				LEPS21000C - LICEO QUINTO ENNIO	LE	GALLIPOLI	Terza	D
7843	2qesw2y1	4	1	2024-06-21 16:27:21	7.871,39 €	Ammessa	200,00 €				LERI03301N - GALLIPOLI	LE	GALLIPOLI	Terza	F
7844	hb07vh0a	4	1	2024-06-21 17:01:00	7.266,43 €	Ammessa	200,00 €				BATF067518 - A. VOLTA - SERALE	BA	BITONTO	Terza	ES
7845	17z8ul09	4	1	2024-06-21 17:02:28	7.434,25 €	Ammessa	200,00 €				LETD140007 - I.T.E. A. DE VITI DE MARCO	LE	CASARANO	Terza	D
7846	wc3rz00u	4	1	2024-06-21 17:43:15	7.545,45 €	Ammessa	200,00 €				BARH010503 - A. PEROTTI - SERALE	BA	BARI	Terza	CB
7847	9r0op6q7	4	1	2024-06-21 17:43:37	7.940,76 €	Ammessa	200,00 €				FGTF04801T - I.T.T. AUGUSTO RIGHI	FG	CERIGNOLA	Quarta	C
7848	mxqjb6lf	4	1	2024-06-21 17:48:29	7.841,24 €	Ammessa	200,00 €				BARM05301G - ISTITUTO PROFESSIONALE LUIGI RUSSO	BA	MONOPOLI	Quarta	M

PR Puglia FESR-FSE+ 2021-2027
Priorità: 6. Istruzione e Formazione
Obiettivo specifico: ESO4.6

Azione 6.3 interventi per garantire l'accesso universale all'istruzione
Sub Azione 6.3.5 Diritto allo studio e all'inclusione scolastica

N. Graduatoria	Codice Pratica	Punteggio ISEE	Punteggio Genere	Data e ora Invio	Importo ISEE	Esito_Finale	Importo Beneficio	Codice Fiscale Beneficiario	Cognome Studente	Nome Studente	Istituzione scolastica di II grado	Prov	Residenza	Classe	Sezione
7849	tj0qlzyj	4	1	2024-06-21 18:38:57	7.521,52 €	Ammessa	200,00 €				LERC017013 - F. BOTTAZZI - RACALE	LE	RACALE	Quinta	CP
7850	s8qg4ems	4	1	2024-06-21 18:52:36	7.164,56 €	Ammessa	200,00 €				TARF00650L - ISTITUTO PROFESSIONALE LENTINI-SERALE	TA	PALAGIANO	Terza	B
7851	n74uxq51	4	1	2024-06-21 18:56:43	7.646,83 €	Ammessa	200,00 €				BATF002014 - ITI GALILEO GALILEI	BA	GIOIA DEL COLLE	Terza	BM
7852	nxnhiy1u	4	1	2024-06-21 21:30:37	7.941,14 €	Ammessa	200,00 €				BTRH05801C - A. MORO	BT	TRANI	Terza	B
7853	dkevhrrc	4	1	2024-06-21 21:44:22	7.886,28 €	Ammessa	200,00 €				BTRC03601A - IPSC - IPSAM COSMAI	BT	ANDRIA	Terza	A O
7854	i3mgzdoi	4	1	2024-06-21 22:57:52	7.074,29 €	Ammessa	200,00 €				FGTD060005 - I.T.E.T. VITTORIO EMANUELE III	FG	LUCERA	Terza	A
7855	u8gfun6c	4	1	2024-06-22 00:08:31	7.481,33 €	Ammessa	200,00 €				BRRF00601N - IST.PROF.SERV.SOCIALI CEGLIE MESS.	TA	MARTINA FRANCA	Terza	B
7856	ru5hfbqy	4	1	2024-06-22 09:32:02	7.537,89 €	Ammessa	200,00 €				BTPM05701X - L.E.S. G. DELL'OLIO	BT	BISCEGLIE	Quarta	BL
7857	anzdvbau	4	1	2024-06-22 16:43:51	7.869,99 €	Ammessa	200,00 €				LETF006016 - CASARANO	LE	CASARANO	Terza	AG
7858	58np5krx	4	1	2024-06-22 19:55:29	7.747,97 €	Ammessa	200,00 €				BATF06301G - GUGLIELMO MARCONI	BA	BARI	Terza	IB
7859	7jseul10	4	1	2024-06-23 16:59:29	7.207,72 €	Ammessa	200,00 €				LEPS05201T - LICEO L. DA VINCI	LE	MAGLIE	Terza	F
7860	xqa64bc8	4	1	2024-06-23 18:15:46	7.207,72 €	Ammessa	200,00 €				BATD03701R - ITET VIVANTE - ITET GORJUX	BA	MOLA DI BARI	Quarta	CTG
7861	a7snpmyh	4	1	2024-06-23 18:27:25	7.478,57 €	Ammessa	200,00 €				TARF006018 - ISTITUTO PROFESSIONALE MICHELE LENTINI	TA	CASTELLANETA	Quinta	B
7862	ks4uxy1d	4	1	2024-06-23 19:20:48	7.240,53 €	Ammessa	200,00 €				BATD02601A - I.T.E. C. COLAMONICO - ITT CHIARULLI	BA	ACQUAVIVA DELLE FONTI	Terza	AFMS
7863	wlfqitja	4	1	2024-06-23 19:23:37	7.926,34 €	Ammessa	200,00 €				BATA024029 - BASILE CARAMIA	TA	MARTINA FRANCA	Terza	A
7864	r86pxbop	4	1	2024-06-23 20:47:42	7.208,60 €	Ammessa	200,00 €				BATD09000L - I.T.E.T. PADRE A. M. TANNOIA	BA	CORATO	Quarta	D
7865	exhoado5	4	1	2024-06-24 08:45:10	7.297,71 €	Ammessa	200,00 €				BTRI050019 - IPSIA ARCHIMEDE- SEDE ASS.TA DI ANDRIA	BT	ANDRIA	Terza	B
7866	axs4wb4d	4	1	2024-06-24 09:45:00	7.466,20 €	Ammessa	200,00 €				BARH04000D - I.P.E.O.A. DI MOLFETTA	BA	GIOVINAZZO	Terza	D
7867	2eblsx83	4	1	2024-06-24 09:50:19	7.937,07 €	Ammessa	200,00 €				BTSL046019 - I.I.S.S. LEONTINE E GIUSEPPE DE NITTIS	BT	BARLETTA	Quinta	B
7868	h6kkz7m4	4	1	2024-06-24 10:09:00	7.529,74 €	Ammessa	200,00 €				FGTF13000C - I.T.T. ALTAMURA-DA VINCI	FG	FOGGIA	Quarta	C
7869	sfpvacae	4	1	2024-06-24 10:27:39	7.845,48 €	Ammessa	200,00 €				TATF027026 - ISTITUTO TECNICO IND. EDOARDO AMALDI	TA	STATTE	Quarta	G
7870	n7l3h6oh	4	1	2024-06-24 10:37:24	7.015,37 €	Ammessa	200,00 €				FGTD044029 - I.T.E. LECCISOTTI - TORREMAGGIORE	FG	TORREMAGGIORE	Quarta	B
7871	vyrou8j5	4	1	2024-06-24 10:38:09	7.122,21 €	Ammessa	200,00 €				BRTH020006 - I.T.E.TCARNARO-MARCONI-FLACCO-BELLUZZI	BR	CAROVIGNO	Quinta	ATIA
7872	rk3k4ux9	4	1	2024-06-24 10:56:41	7.055,87 €	Ammessa	200,00 €				BATD09001N - I.T.E.T. PADRE A. M. TANNOIA	BA	TERLIZZI	Quinta	AAFM
7873	py9t2frv	4	1	2024-06-24 11:05:31	7.921,84 €	Ammessa	200,00 €				TAPC040009 - LICEO TITO LIVIO	TA	MARTINA FRANCA	Quarta	B
7874	cyksg66l	4	1	2024-06-24 11:35:06	7.281,61 €	Ammessa	200,00 €				BRTF02000P - I.T.T. E. FERMI	BR	FRANCAVILLA FONTANA	Quarta	B/MM
7875	3dr0sbny	4	1	2024-06-24 12:04:17	7.742,50 €	Ammessa	200,00 €				TAPC040009 - LICEO TITO LIVIO	TA	MARTINA FRANCA	Quinta	D
7876	zfcwzboz	4	1	2024-06-24 14:41:39	7.003,95 €	Ammessa	200,00 €				BATF028018 - ITIS L.DO DA VINCI	BA	MOLA DI BARI	Quarta	TN
7877	cb3gqg0l	4	1	2024-06-24 17:27:08	7.784,74 €	Ammessa	200,00 €				BTTD04301R - R. LOTTI-UMBERTO I TEC.TURISMO-AGRARIO	BT	TRANI	Quinta	CA
7878	rpfztvfu	4	1	2024-06-24 17:32:06	7.325,59 €	Ammessa	200,00 €				BARI01301N - G. GALILEI	BA	GRAVINA IN PUGLIA	Quarta	D
7879	l9ui1pma	4	1	2024-06-24 17:43:28	7.755,34 €	Ammessa	200,00 €				TARC01201T - IPSC DON MILANI	TA	GROTTAGLIE	Terza	A
7880	05b0kgol	4	1	2024-06-24 18:40:35	7.025,75 €	Ammessa	200,00 €				FGPM00701E - LICEO MARIA IMMACOLATA - CAGNANO V.	FG	CAGNANO VARANO	Terza	A
7881	2pe1u1yx	4	1	2024-06-24 18:43:20	7.427,10 €	Ammessa	200,00 €				FGTD003012 - I.T.E.T. FEDERICO II	FG	APRICENA	Terza	BTS
7882	2ataptae	4	1	2024-06-24 19:52:28	7.194,41 €	Ammessa	200,00 €				TARA026516 - IPA SERALE	BR	ERCHIE	Quarta	A
7883	wb2sly5m	4	1	2024-06-24 20:06:51	7.540,16 €	Ammessa	200,00 €				BATF26000R - I.T.E.T. VITO SANTE LONGO	BA	MONOPOLI	Quinta	B
7884	bajzw99z	4	1	2024-06-24 20:08:14	7.379,34 €	Ammessa	200,00 €				BATL07000T - I.T.T. NERVI-GALILEI	BA	GRAVINA IN PUGLIA	Quinta	AT
7885	bp9dqk8m	4	1	2024-06-24 21:57:56	7.306,21 €	Ammessa	200,00 €				BATD02601A - I.T.E. C. COLAMONICO - ITT CHIARULLI	BA	ACQUAVIVA DELLE FONTI	Quarta	A
7886	1nzo0bnz	4	1	2024-06-24 22:45:21	7.039,68 €	Ammessa	200,00 €				BRTH020006 - I.T.E.TCARNARO-MARCONI-FLACCO-BELLUZZI	BR	MESAGNE	Quarta	CMAB
7887	gbp36u40	4	1	2024-06-25 09:34:52	7.797,03 €	Ammessa	200,00 €				BARH03301B - IPSSEOA CASAMASSIMA	BA	CASAMASSIMA	Terza	A
7888	4px51wl1	4	1	2024-06-25 09:50:30	7.405,29 €	Ammessa	200,00 €				FGPS20000B - LICEO GALILEI-MORO	FG	MANFREDONIA	Terza	F
7889	bv6e8b02	4	1	2024-06-25 10:24:58	7.559,06 €	Ammessa	200,00 €				TARF044013 - I.P. F.S. CABRINI	TA	TARANTO	Quarta	AG
7890	1bu52nbz	4	1	2024-06-25 10:27:45	7.006,76 €	Ammessa	200,00 €				TATF035003 - I.T.I."MASTERFORM"	TA	SAN GIORGIO IONICO	Quarta	M
7891	n08trcea	4	1	2024-06-25 10:51:48	7.979,85 €	Ammessa	200,00 €				BTTD32000N - I.T.E.T. CASSANDRO FERMI NERVI	BT	BARLETTA	Quinta	C
7892	mn87e522	4	1	2024-06-25 10:55:20	7.195,54 €	Ammessa	200,00 €				BATF26000R - I.T.E.T. VITO SANTE LONGO	BA	MONOPOLI	Quarta	B
7893	snssxtcz	4	1	2024-06-25 10:57:20	7.525,63 €	Ammessa	200,00 €				BTPC210007 - LICEO F. DE SANCTIS	BT	TRANI	Quarta	B
7894	u9np7tdh	4	1	2024-06-25 11:03:04	7.516,43 €	Ammessa	200,00 €				LETD04401P - IST.TECNICO ECONOMICO F. CALASSO	LE	LIZZANELLO	Terza	H
7895	ldej704c	4	1	2024-06-25 11:05:32	7.326,65 €	Ammessa	200,00 €				BTTD02301G - I.T.E. M. DELL'AQUILA-SAN FERD.	BT	TRINITAPOLI	Terza	R
7896	cjktarsw	4	1	2024-06-25 11:11:37	7.170,14 €	Ammessa	200,00 €				BARH02401L - ALBEROBELLO	BA	ALBEROBELLO	Quarta	B
7897	bmecguwy	4	1	2024-06-25 12:51:09	7.235,50 €	Ammessa	200,00 €				BRRH01000Q - I.P.E.O.A. S. PERTINI	LE	GUAGNANO	Quarta	4/E
7898	35wok435	4	1	2024-06-25 13:03:40	7.211,55 €	Ammessa	200,00 €				BTRA00701B - I.I.S.S. L. EINAUDI	BT	CANOSA DI PUGLIA	Terza	AA
7899	gceikfo6	4	1	2024-06-25 13:22:09	7.954,69 €	Ammessa	200,00 €				BTTD32000N - I.T.E.T. CASSANDRO FERMI NERVI	BT	BARLETTA	Terza	E
7900	6a3o7neu	4	1	2024-06-25 13:46:26	7.134,84 €	Ammessa	200,00 €				TATF04401V - ISTITUTO TECNICO INDUSTRIALE	TA	TARANTO	Terza	G
7901	8us12e95	4	1	2024-06-25 14:08:45	7.990,86 €	Ammessa	200,00 €				BATH040009 - I.T.T. EUCLIDE-CARACCIOLO	BA	GRUMO APPULA	Terza	ALCA
7902	magyyqm9	4	1	2024-06-25 14:42:40	7.892,28 €	Ammessa	200,00 €				BRTF010004 - I.T.T. G. GIORGI	BR	BRINDISI	Quinta	B
7903	hb6qgl26	4	1	2024-06-25 16:27:13	7.771,61 €	Ammessa	200,00 €				BTTD05701P - I.T.E. G. DELL'OLIO	BT	BISCEGLIE	Terza	F
7904	581cpwgi	4	1	2024-06-25 18:09:31	7.066,76 €	Ammessa	200,00 €				FGTF13000C - I.T.T. ALTAMURA-DA VINCI	FG	FOGGIA	Terza	B
7905	k5wrypzv	4	1	2024-06-25 18:38:12	7.571,62 €	Ammessa	200,00 €				TARH08000L - I.P. ELSA MORANTE	TA	CRISPIANO	Quinta	D
7906	5beyog79	4	1	2024-06-25 18:56:12	7.945,57 €	Ammessa	200,00 €				BTPS15000X - LICEO CARLO CAFIERO	BT	BARLETTA	Quarta	G
7907	pkvby0ac	4	1	2024-06-25 19:00:47	7.843,52 €	Ammessa	200,00 €				BTTD04301R - R. LOTTI-UMBERTO I TEC.TURISMO-AGRARIO	BT	ANDRIA	Terza	D - A
7908	lbk2qesf	4	1	2024-06-25 19:03:32	7.750,14 €	Ammessa	200,00 €				BATL07000T - I.T.T. NERVI-GALILEI	BA	ALTAMURA	Terza	ABS
7909	q2anvl9k	4	1	2024-06-25 19:05:03	7.636,59 €	Ammessa	200,00 €				FGRI01101A - I.P. G.PAVONCELLI	FG	ORTA NOVA	Terza	A
7910	zj0ugo5h	4	1	2024-06-25 19:09:10	7.644,82 €	Ammessa	200,00 €				BARI14000T - I.P. DE NORA - LORUSSO	BA	SANTERAMO IN COLLE	Quinta	C
7911	yg3dvl7p	4	1	2024-06-25 19:11:40	7.739,77 €	Ammessa	200,00 €				BRRF00601N - IST.PROF.SERV.SOCIALI CEGLIE MESS.	BR	CEGLIE MESSAPICA	Quinta	B
7912	8zyo0xnm	4	1	2024-06-25 19:23:56	7.424,71 €	Ammessa	200,00 €				FGRC04601L - I.P.S.C. A. OLIVETTI - ORTA NOVA	FG	STORNARA	Terza	C
7913	0vssa1yi	4	1	2024-06-25 20:31:31	7.936,85 €	Ammessa	200,00 €				BATF06401B - IST. TECN. TECNOLOGICO FERRARIS	BA	TERLIZZI	Terza	E
7914	jgqsm1m4	4	1	2024-06-26 06:36:53	7.502,96 €	Ammessa	200,00 €				BATD21001E - ANTONIO DE VITI DE MARCO	BA	VALENZANO	Terza	3 AV
7915	0h1gheqr	4	1	2024-06-26 09:19:18	7.444,23 €	Ammessa	200,00 €				LEPS07000A - LICEO GIULIETTA BANZI BAZOLI	LE	VEGLIE	Terza	N
7916	hwp8tc0t	4	1	2024-06-26 10:16:54	7.067,80 €	Ammessa	200,00 €				LETF006016 - CASARANO	LE	MATINO	Quarta	AG
7917	xvp7h1lz	4	1	2024-06-26 10:24:49	7.256,38 €	Ammessa	200,00 €				BARC054017 - LUCIANO TANDOI	BT	ANDRIA	Quarta	D
7918	k6kmkf6w	4	1	2024-06-26 10:34:25	7.567,38 €	Ammessa	200,00 €				BATD09000L - I.T.E.T. PADRE A. M. TANNOIA	BA	CORATO	Quarta	A
7919	y03pd1br	4	1	2024-06-26 10:52:03	7.320,70 €	Ammessa	200,00 €				LEPM050006 - LICEO G. COMI	LE	SALVE	Terza	BU
7920	t6gi0cao	4	1	2024-06-26 10:53:45	7.049,80 €	Ammessa	200,00 €				BASL03301E - IISS R. LUXEMBURG-LIC. ART. GRAF. AUDIOV	BA	SANTERAMO IN COLLE	Terza	B LAM

N. Graduatoria	Codice Pratica	Punteggio ISEE	Punteggio Genere	Data e ora Invio	Importo ISEE	Esito_Finale	Importo Beneficio	Codice Fiscale Beneficiario	Cognome Studente	Nome Studente	Istituzione scolastica di II grado	Prov	Residenza	Classe	Sezione
7921	0gprfs5w	4	1	2024-06-26 11:09:28	7.058,03 €	Ammessa	200,00 €				TATF09000G - I.T.T. A. PACINOTTI	TA	SAN GIORGIO IONICO	Terza	E
7922	u2556113	4	1	2024-06-26 12:14:17	7.843,30 €	Ammessa	200,00 €				BATF26000R - I.T.E.T. VITO SANTE LONGO	BR	FASANO	Quarta	C
7923	ostpw38h	4	1	2024-06-26 12:54:35	7.764,63 €	Ammessa	200,00 €				BRTF010004 - I.T.T. G. GIORGI	BR	BRINDISI	Quarta	AM
7924	ubff34x0	4	1	2024-06-26 13:47:42	7.312,03 €	Ammessa	200,00 €				BTTF06000Q - I.T.T. SEN. IANNUZZI	BT	ANDRIA	Quarta	A
7925	6btyq120	4	1	2024-06-26 14:15:09	7.737,89 €	Ammessa	200,00 €				BTPC210007 - LICEO F. DE SANCTIS	BT	TRANI	Quinta	BL
7926	bojofhgq	4	1	2024-06-26 14:50:49	7.406,32 €	Ammessa	200,00 €				LETD026015 - IST. TECN. COMM.LE NARDO'	LE	NARDO'	Quinta	C
7927	pzx9l8d2	4	1	2024-06-26 17:09:47	7.031,30 €	Ammessa	200,00 €				BAPS06801L - ILARIA ALPI	BA	NOICATTARO	Terza	D
7928	b3vmncrp	4	1	2024-06-26 17:24:07	7.213,68 €	Ammessa	200,00 €				BTPS04000C - LICEO ENRICO FERMI	BT	CANOSA DI PUGLIA	Quarta	C
7929	zfkn609x	4	1	2024-06-26 17:28:04	7.699,08 €	Ammessa	200,00 €				LETD140007 - I.T.E. A. DE VITI DE MARCO	LE	TAURISANO	Terza	BT
7930	tepres5g	4	1	2024-06-26 17:49:56	7.344,51 €	Ammessa	200,00 €				BATD21000D - I.T.E.T. DE VITI DE MARCO	BA	NOICATTARO	Quarta	F
7931	msatoet6	4	1	2024-06-26 18:04:07	7.723,57 €	Ammessa	200,00 €				BAPS06301D - LICEO SCIENTIFICO MARGHERITA HACK	BA	BARI	Terza	F
7932	syfex8di	4	1	2024-06-26 18:07:50	7.620,07 €	Ammessa	200,00 €				BARH04000D - I.P.E.O.A. DI MOLFETTA	BT	BISCEGLIE	Terza	EC
7933	u7oqrkby	4	1	2024-06-26 18:23:26	7.513,82 €	Ammessa	200,00 €				BAPS064019 - LICEO SCIENT. OSA LEVI-MONTALCINI	BT	BISCEGLIE	Terza	3DL
7934	j6s7i1nz	4	1	2024-06-26 18:31:27	7.868,78 €	Ammessa	200,00 €				LEPS01000P - LICEO SCIENTIFICO COSIMO DE GIORGI	LE	COPERTINO	Quarta	I
7935	aanimlfz	4	1	2024-06-26 18:42:57	7.833,11 €	Ammessa	200,00 €				BTPC01000D - LICEO A. CASARDI	BT	BARLETTA	Terza	E
7936	x8tc0hdh	4	1	2024-06-26 18:46:48	7.629,31 €	Ammessa	200,00 €				BTRI050019 - IPSIA ARCHIMEDE- SEDE ASS.TA DI ANDRIA	BT	ANDRIA	Quarta	C
7937	4d5ofzfq	4	1	2024-06-26 18:53:15	7.113,42 €	Ammessa	200,00 €				BTTD04301R - R. LOTTI-UMBERTO I TEC.TURISMO-AGRARIO	BT	ANDRIA	Quarta	BT
7938	i2l27avm	4	1	2024-06-26 19:28:44	7.882,63 €	Ammessa	200,00 €				TAPC11000A - LICEO F. DE SANCTIS - G. GALILEI	TA	AVETRANA	Quarta	B
7939	hbfjqlk6	4	1	2024-06-26 19:35:22	7.414,41 €	Ammessa	200,00 €				BARH120005 - I.P. DOMENICO MODUGNO	BA	MOLA DI BARI	Quinta	A
7940	nq224etx	4	1	2024-06-26 20:34:10	7.921,22 €	Ammessa	200,00 €				BRTD01000T - I.T.E. G. CALO'	BR	TORRE SANTA SUSANNA	Quinta	C
7941	hmsdbidt	4	1	2024-06-26 21:04:21	7.045,25 €	Ammessa	200,00 €				FGPS08000E - LICEO ALBERT EINSTEIN	FG	CERIGNOLA	Terza	L
7942	m1j5paz1	4	1	2024-06-26 21:18:15	7.736,49 €	Ammessa	200,00 €				BARH11000E - I.P. E. MAJORANA	BA	BARI	Terza	A SALA
7943	zxsthomk	4	1	2024-06-27 09:05:38	7.764,98 €	Ammessa	200,00 €				FGTF059018 - I.T.T. FERMI-ROTUNDI-EUCLIDE	FG	MATTINATA	Terza	E
7944	nm2gydi7	4	1	2024-06-27 09:24:52	7.905,28 €	Ammessa	200,00 €				BATF028018 - ITIS LDO DA VINCI	BA	RUTIGLIANO	Quinta	A
7945	8q5w6dle	4	1	2024-06-27 09:29:27	7.905,28 €	Ammessa	200,00 €				BATF028018 - ITIS LDO DA VINCI	BA	RUTIGLIANO	Quinta	B
7946	q483225y	4	1	2024-06-27 09:58:51	7.752,80 €	Ammessa	200,00 €				FGTE03000R - ITET NOTARANGELO-ROSATI-GIANNONE-MASI	FG	FOGGIA	Quarta	G
7947	exn2etwg	4	1	2024-06-27 10:47:55	7.273,39 €	Ammessa	200,00 €				BASD039013 - LICEO ARTISTICO FEDERICO II STUPOR MUNDI	BA	CORATO	Quarta	D
7948	9c2fkqb8	4	1	2024-06-27 12:45:16	7.248,75 €	Ammessa	200,00 €				BTPS08000V - LICEO SCIENTIFICO RICCARDO NUZZI	BT	ANDRIA	Terza	B
7949	112tf0lo	4	1	2024-06-27 16:03:09	7.518,93 €	Ammessa	200,00 €				BAPS36000G - LICEO MAJORANA - LATERZA	BA	CASAMASSIMA	Terza	B
7950	pgb85el7	4	1	2024-06-27 16:42:08	7.755,57 €	Ammessa	200,00 €				FGTF13000C - I.T.T. ALTAMURA-DA VINCI	FG	FOGGIA	Quarta	B
7951	q9srp6je	4	1	2024-06-27 17:19:40	7.178,92 €	Ammessa	200,00 €				BTPC01000D - LICEO A. CASARDI	BT	BARLETTA	Terza	B
7952	7lnz954c	4	1	2024-06-27 17:36:11	7.195,92 €	Ammessa	200,00 €				BRTF010004 - I.T.T. G. GIORGI	BR	BRINDISI	Terza	AA
7953	5yrd282t	4	1	2024-06-27 17:55:38	7.728,12 €	Ammessa	200,00 €				BATD21000D - I.T.E.T. DE VITI DE MARCO	BA	CAPURSO	Terza	A
7954	uu3qi1m3	4	1	2024-06-27 18:24:16	7.896,92 €	Ammessa	200,00 €				BTTD02301G - I.T.E. M. DELL'AQUILA-SAN FERD.	BT	TRINITAPOLI	Quarta	T
7955	isdfi9jd	4	1	2024-06-27 19:15:35	7.904,69 €	Ammessa	200,00 €				BTRI05052Q - IPSIA ARCHIMEDE - BARLETTA SERALE	BA	CORATO	Quarta	A
7956	5u7uiv6d	4	1	2024-06-27 19:38:18	7.474,91 €	Ammessa	200,00 €				LETF03401A - ISTITUTO TECNICO INDUSTRIALE E. FERMI	LE	LECCE	Terza	C
7957	gsuslqit	4	1	2024-06-27 19:41:41	7.893,76 €	Ammessa	200,00 €				BTTD32000N - I.T.E.T. CASSANDRO FERMI NERVI	BT	MARGHERITA DI SAVOIA	Quinta	C
7958	teetow8o	4	1	2024-06-27 19:45:49	7.474,91 €	Ammessa	200,00 €				LERI04201C - I.S.I.S.S.-L. SCARAMBONE-LECCE	LE	LECCE	Terza	A
7959	ymhkdqd8	4	1	2024-06-27 20:40:25	7.846,90 €	Ammessa	200,00 €				FGRC008506 - I.P. L. EINAUDI SERALE	FG	FOGGIA	Quarta	G
7960	w9qlnk59	4	1	2024-06-28 09:27:35	7.538,46 €	Ammessa	200,00 €				BRRH00901L - IPSEOA/IPSIA G. SALVEMINI	BR	FASANO	Quarta	D
7961	620rky5o	4	1	2024-06-28 10:21:48	7.170,23 €	Ammessa	200,00 €				FGTF17000V - I.T.E.T. LUIGI DI MAGGIO	FG	MANFREDONIA	Quinta	AB
7962	3nuwjpqy	4	1	2024-06-28 10:31:15	7.194,09 €	Ammessa	200,00 €				BTTD32000N - I.T.E.T. CASSANDRO FERMI NERVI	BT	BARLETTA	Terza	C
7963	wpdmxr3u	4	1	2024-06-28 11:04:56	7.812,77 €	Ammessa	200,00 €				BATD220004 - I.T.E. VITALE GIORDANO	BA	PALO DEL COLLE	Quinta	B
7964	djykk9iw	4	1	2024-06-28 11:19:25	7.799,14 €	Ammessa	200,00 €				FGTF059018 - I.T.T. FERMI-ROTUNDI-EUCLIDE	FG	MANFREDONIA	Terza	C
7965	m4kw2y4t	4	1	2024-06-28 11:51:48	7.706,67 €	Ammessa	200,00 €				BRTD01000T - I.T.E. G. CALO'	BR	FRANCAVILLA FONTANA	Terza	D
7966	of4keeyg	4	1	2024-06-28 11:52:55	7.672,99 €	Ammessa	200,00 €				BTPS04000C - LICEO ENRICO FERMI	BT	CANOSA DI PUGLIA	Terza	C
7967	48jadqoo	4	1	2024-06-28 12:11:22	7.235,00 €	Ammessa	200,00 €				TARH07050B - MEDITERRANEO SERALE - PULSANO	TA	TARANTO	Terza	B
7968	9cr0dql0	4	1	2024-06-28 14:48:56	7.786,44 €	Ammessa	200,00 €				BARI016015 - I.P.S.I.A.	BA	SANTERAMO IN COLLE	Quinta	A
7969	bvkmej6o	4	1	2024-06-28 14:54:53	7.599,16 €	Ammessa	200,00 €				TARI02401R - IPSIA ARCHIMEDE	TA	TARANTO	Quinta	H
7970	j5dm7vsl	4	1	2024-06-28 17:36:04	7.986,62 €	Ammessa	200,00 €				LEPM050006 - LICEO G. COMI	LE	CASTRIGNANO DEL CAPO	Quinta	AS
7971	hilqglr7	4	1	2024-06-28 17:44:00	7.884,61 €	Ammessa	200,00 €				LERH03000N - I.P. N. MOCCIA	LE	NARDO'	Quarta	A
7972	jez837ue	4	1	2024-06-28 18:21:51	7.986,83 €	Ammessa	200,00 €				FGPM059017 - LICEO A. G. RONCALLI	FG	MANFREDONIA	Terza	N
7973	2w166zgp	4	1	2024-06-28 18:22:22	7.203,78 €	Ammessa	200,00 €				LETD042024 - I.I.S.S. IST. TEC. ECONOMICO - CAMPI S	LE	TREPUZZI	Terza	DSIA
7974	8z99m0wk	4	1	2024-06-28 19:30:14	7.621,75 €	Ammessa	200,00 €				FGTA03701P - I.T.T. DI SANGRO-MINUZIANO-ALBERTI	FG	SAN SEVERO	Quinta	BIO
7975	46n5iloo	4	1	2024-06-28 19:49:44	7.459,01 €	Ammessa	200,00 €				BTTD32000N - I.T.E.T. CASSANDRO FERMI NERVI	BT	BARLETTA	Quarta	A
7976	d07qcduf	4	1	2024-06-28 19:50:34	7.969,02 €	Ammessa	200,00 €				BATF028018 - ITIS LDO DA VINCI	BA	RUTIGLIANO	Quarta	AM
7977	hfxc2rgt	4	1	2024-06-28 19:55:07	7.459,01 €	Ammessa	200,00 €				BTSL046019 - I.I.S.S. LEONTINE E GIUSEPPE DE NITTIS	BT	BARLETTA	Quarta	B
7978	v67c5bag	4	1	2024-06-28 20:18:28	7.181,33 €	Ammessa	200,00 €				BATD220004 - I.T.E. VITALE GIORDANO	BA	BITONTO	Terza	A
7979	k2vpk0z3	4	1	2024-06-28 20:44:32	7.043,19 €	Ammessa	200,00 €				FGPC02101L - LICEO INDRO MONTANELLI	FG	SAN MARCO IN LAMIS	Quinta	A
7980	cgc16wom	4	1	2024-06-28 22:35:08	7.145,05 €	Ammessa	200,00 €				LEPC03000R - LICEO G. PALMIERI	LE	SQUINZANO	Quinta	E
7981	3ijiljnm	4	1	2024-06-29 12:11:09	7.325,31 €	Ammessa	200,00 €				TATD08000P - I.T.E. PITAGORA	TA	TARANTO	Terza	E
7982	6b9at2fe	4	1	2024-06-29 14:21:02	7.184,63 €	Ammessa	200,00 €				BTSL04401N - LICEO ARTISTICO GIUSEPPE COLASANTO	BT	ANDRIA	Quarta	A
7983	pz608hxt	4	1	2024-06-29 22:55:23	7.231,07 €	Ammessa	200,00 €				BATF26000R - I.T.E.T. VITO SANTE LONGO	BA	MONOPOLI	Terza	A
7984	vypmvvwi8	4	1	2024-06-30 22:14:53	7.052,81 €	Ammessa	200,00 €				BRRH01000Q - I.P.E.O.A.S. PERTINI	BR	BRINDISI	Quarta	G
7985	h1vfpclp	4	1	2024-07-01 09:28:25	7.087,40 €	Ammessa	200,00 €				BTTD32000N - I.T.E.T. CASSANDRO FERMI NERVI	BT	BARLETTA	Terza	D
7986	ap41ygdj	4	1	2024-07-01 10:52:27	7.487,97 €	Ammessa	200,00 €				LESL03000R - LICEO CIARDO - PELLEGRINO	LE	VEGLIE	Terza	H
7987	gytwt3zb	4	1	2024-07-01 10:57:25	7.464,01 €	Ammessa	200,00 €				BAPS270009 - LICEI CARTESIO	BA	ADELFIA	Quarta	B
7988	k4n8j06m	4	1	2024-07-01 12:05:56	7.376,16 €	Ammessa	200,00 €				BRRC00801G - IPSC DE MARCO FRANCAVILLA F.NA	BR	TORRE SANTA SUSANNA	Quinta	B
7989	3a2kpsyl	4	1	2024-07-01 12:22:17	7.451,10 €	Ammessa	200,00 €				BAPS12000B - LICEO GALILEO GALILEI	BA	BITONTO	Terza	BS
7990	o0lgu33o	4	1	2024-07-01 17:59:28	7.977,55 €	Ammessa	200,00 €				BRTH020006 - I.T.E.TCARNARO-MARCONI-FLACCO-BELLUZZI	BR	CEGLIE MESSAPICA	Quinta	C
7991	xsh48kcj	4	1	2024-07-01 18:00:18	7.061,79 €	Ammessa	200,00 €				BAPS028016 - L. S. E. MAJORANA	BA	MOLA DI BARI	Terza	D
7992	djqi1jr	4	1	2024-07-01 18:02:41	7.649,19 €	Ammessa	200,00 €				FGTD061012 - IT.E.T. G. TONIOLO	FG	ZAPPONETA	Quinta	AM

PR Puglia FESR-FSE+ 2021-2027
Priorità: 6. Istruzione e Formazione
Obiettivo specifico: ESO4.6

Azione 6.3 interventi per garantire l'accesso universale all'istruzione
Sub Azione 6.3.5 Diritto allo studio e all'inclusione scolastica

N. Graduatoria	Codice Pratica	Punteggio ISEE	Punteggio Genere	Data e ora Invio	Importo ISEE	Esito_Finale	Importo Beneficio	Codice Fiscale Beneficiario	Cognome Studente	Nome Studente	Istituzione scolastica di II grado	Prov	Residenza	Classe	Sezione
7993	dkpkrian	4	1	2024-07-01 18:40:10	7.844,12 €	Ammessa	200,00 €				FGTF13000C - I.T.T. ALTAMURA-DA VINCI	FG	FOGGIA	Quinta	C
7994	foq5wyb1	4	1	2024-07-01 18:40:31	7.790,75 €	Ammessa	200,00 €				BARC054017 - LUCIANO TANDOI	BA	CORATO	Quarta	D
7995	htuqzlvb	4	1	2024-07-01 18:55:27	7.530,32 €	Ammessa	200,00 €				TATF09000G - I.T.T. A. PACINOTTI	TA	TARANTO	Quinta	E
7996	9qpw04fm	4	1	2024-07-01 19:17:29	7.139,36 €	Ammessa	200,00 €				BAPC23000Q - LICEI SYLOS - FIORE	BA	TERLIZZI	Quarta	A
7997	0mkx9m21	4	1	2024-07-01 20:14:49	7.955,99 €	Ammessa	200,00 €				TAPS19000A - LICEO GALILEO FERRARIS	TA	TARANTO	Quarta	4/S
7998	d6wsin5v	4	1	2024-07-01 20:16:03	7.845,34 €	Ammessa	200,00 €				BTTD02301G - I.T.E. M. DELL'AQUILA-SAN FERD.	BT	TRINITAPOLI	Quinta	AFM
7999	7ap07qpe	4	1	2024-07-01 20:31:14	7.490,61 €	Ammessa	200,00 €				LETF006016 - CASARANO	LE	TUGLIE	Terza	BM
8000	o2gmclgc	4	1	2024-07-01 22:03:56	7.383,70 €	Ammessa	200,00 €				BAPM05001C - LS DA VINCI-LC PLATONE SEDE ASS.	BA	CASSANO DELLE MURGE	Quarta	D
8001	gote9mev	4	1	2024-07-02 10:06:32	7.468,81 €	Ammessa	200,00 €				BARC054017 - LUCIANO TANDOI	BA	CORATO	Quinta	C
8002	a3p4y3nl	4	1	2024-07-02 10:46:23	7.634,27 €	Ammessa	200,00 €				TARH07050B - MEDITERRANEO SERALE - PULSANO	TA	TARANTO	Quarta	C
8003	gm2l2rwv	4	1	2024-07-02 10:50:27	7.689,66 €	Ammessa	200,00 €				BARI01301N - G. GALILEI	BA	GRAVINA IN PUGLIA	Terza	E
8004	wdn3k8ot	4	1	2024-07-02 11:35:16	7.307,00 €	Ammessa	200,00 €				BRRF00601N - IST.PROF.SERV.SOCIALI CEGLIE MESS.	BR	CEGLIE MESSAPICA	Quarta	A
8005	4nco9i8u	4	1	2024-07-02 11:59:50	7.976,61 €	Ammessa	200,00 €				TAPS03000T - LICEO SCIENTIFICO G. BATTAGLINI	TA	TARANTO	Quarta	L
8006	c03cl3gp	4	1	2024-07-02 12:01:28	7.581,71 €	Ammessa	200,00 €				LUTN01201V - ISI"S.PERTINI"TURISMO-GRAF/COMUNICAZIONE	FG	VIESTE	Terza	B
8007	1336el6u	4	1	2024-07-02 12:08:44	7.506,10 €	Ammessa	200,00 €				BRRF00601N - IST.PROF.SERV.SOCIALI CEGLIE MESS.	BR	CEGLIE MESSAPICA	Terza	D
8008	bbldnqce	4	1	2024-07-02 12:40:25	7.977,96 €	Ammessa	200,00 €				FGTF13000C - I.T.T. ALTAMURA-DA VINCI	FG	FOGGIA	Quarta	AEN
8009	pe3q1oyv	4	1	2024-07-02 18:02:57	7.555,39 €	Ammessa	200,00 €				FGTF13050T - I.T.T. ALTAMURA- DA VINCI SERALE	FG	FOGGIA	Quinta	AIDA
8010	g61x7vih	4	1	2024-07-02 18:04:19	7.870,98 €	Ammessa	200,00 €				FGRI01101A - I.P. G.PAVONCELLI	FG	CERIGNOLA	Terza	B
8011	sqwzgw76	4	1	2024-07-02 18:18:39	7.594,68 €	Ammessa	200,00 €				BARI016015 - I.P.S.I.A.	BA	CASSANO DELLE MURGE	Quinta	A
8012	psz7lacm	4	1	2024-07-02 19:11:45	7.423,66 €	Ammessa	200,00 €				BATD05901N - MARCO POLO	BA	BARI	Quinta	B
8013	umkssaw7	4	1	2024-07-02 19:46:55	7.445,36 €	Ammessa	200,00 €				BTTD05801E - A. MORO	BT	TRANI	Quarta	A
8014	6wtgb13d	4	1	2024-07-02 20:54:05	7.855,00 €	Ammessa	200,00 €				FGTA03701P - I.T.T. DI SANGRO-MINUZIANO-ALBERTI	FG	SAN PAOLO DI CIVITATE	Quarta	A
8015	dx2p0man	4	1	2024-07-02 21:33:55	7.458,60 €	Ammessa	200,00 €				BRRI01401G - I.P. FERRARIS - DE MARCO	BR	BRINDISI	Quarta	D
8016	vo5w5mmd	4	1	2024-07-03 07:59:34	7.676,51 €	Ammessa	200,00 €				BTTF06000Q - I.T.T. SEN. IANNUZZI	BT	TRANI	Terza	A
8017	roxbv3vs	4	1	2024-07-03 08:51:21	7.458,29 €	Ammessa	200,00 €				BTPS15000X - LICEO CARLO CAFIERO	BT	BARLETTA	Quarta	I
8018	idmb1m8q	4	1	2024-07-03 08:57:10	7.118,22 €	Ammessa	200,00 €				FGRI00701P - I.P. DOMENICO FIORITTO	FG	SAN NICANDRO GARGANICO	Quinta	A
8019	h7n9gw58	4	1	2024-07-03 10:25:02	7.589,94 €	Ammessa	200,00 €				LETF006016 - CASARANO	LE	CASARANO	Quinta	CI
8020	behr7rz5	4	1	2024-07-03 10:54:26	7.496,37 €	Ammessa	200,00 €				BARA06701A - G. DE GEMMIS	BA	TERLIZZI	Terza	F
8021	avdup1io	4	1	2024-07-03 10:57:39	7.267,07 €	Ammessa	200,00 €				LETD140007 - I.T.E. A. DE VITI DE MARCO	LE	NEVIANO	Quarta	SI
8022	9506mtaa	4	1	2024-07-03 12:56:41	7.108,21 €	Ammessa	200,00 €				BTTD32000N - I.T.E.T. CASSANDRO FERMI NERVI	BT	BARLETTA	Terza	DCAT
8023	6lu22zt3	4	1	2024-07-03 14:20:37	7.213,25 €	Ammessa	200,00 €				BARH02901Q - IPSSEOA - SEDE ASSOCIATA FIORE MODUGNO	BA	BITETTO	Terza	N
8024	purnczoc	4	1	2024-07-03 15:53:49	7.046,44 €	Ammessa	200,00 €				BATL07000T - I.T.T. NERVI-GALILEI	BA	SANTERAMO IN COLLE	Quarta	AG
8025	p1aubq8e	4	1	2024-07-03 16:35:34	7.718,36 €	Ammessa	200,00 €				BAPS09000R - LICEO O. TEDONE	BA	RUVO DI PUGLIA	Quinta	A
8026	uj86guvi	4	1	2024-07-03 16:51:38	7.027,77 €	Ammessa	200,00 €				BRTD100004 - I.T.E.T. PANTANELLI-MONNET	BR	OSTUNI	Terza	CI
8027	who8e707	4	1	2024-07-03 17:04:16	7.429,22 €	Ammessa	200,00 €				LEPM01000Q - LICEO P. SICILIANI	LE	LECCE	Terza	AS
8028	5thusona	4	1	2024-07-03 17:06:57	7.236,14 €	Ammessa	200,00 €				FGTD010004 - I.T.E. A. FRACCACRETA	FG	SAN SEVERO	Terza	E
8029	g2yxvy7w	4	1	2024-07-03 17:50:18	7.780,08 €	Ammessa	200,00 €				TATF04101B - ORESTE DEL PRETE	TA	LIZZANO	Quarta	A
8030	em3u46k6	4	1	2024-07-03 17:59:51	7.020,56 €	Ammessa	200,00 €				BTTD32000N - I.T.E.T. CASSANDRO FERMI NERVI	BT	BARLETTA	Quarta	CRIM
8031	h4ule2vg	4	1	2024-07-03 18:02:35	7.023,16 €	Ammessa	200,00 €				BATF079015 - ITT LUIGI DELL'ERBA	BA	MOLA DI BARI	Terza	EI
8032	7tnfpe8e	4	1	2024-07-03 18:09:50	7.631,96 €	Ammessa	200,00 €				BRPS00301X - L. DA VINCI - FASANO -	BR	FASANO	Terza	D
8033	dn2its6k	4	1	2024-07-03 18:12:13	7.440,92 €	Ammessa	200,00 €				BTPC01000D - LICEO A. CASARDI	BT	ANDRIA	Terza	AM
8034	q5khi0so	4	1	2024-07-03 19:28:33	7.588,00 €	Ammessa	200,00 €				BATF028018 - ITIS L.DO DA VINCI	BA	NOICATTARO	Terza	TN
8035	bkdhsxzl	4	1	2024-07-03 19:54:32	7.017,99 €	Ammessa	200,00 €				TATF03701Q - MAJORANA	BR	CEGLIE MESSAPICA	Quarta	BI
8036	b90sxren	4	1	2024-07-03 19:54:51	7.570,70 €	Ammessa	200,00 €				BTRC046022 - IPSC LEONTINE E GIUSEPPE DE NITTIS	BT	CANOSA DI PUGLIA	Quinta	A
8037	sjkiwmie	4	1	2024-07-03 20:03:12	7.879,68 €	Ammessa	200,00 €				FGTF04801T - I.T.T. AUGUSTO RIGHI	FG	CERIGNOLA	Quarta	A
8038	62vaelov	4	1	2024-07-03 20:04:21	7.874,35 €	Ammessa	200,00 €				TASD02001P - LICEO ARTISTICO V. CALO'	TA	MANDURIA	Quarta	E
8039	035dobge	4	1	2024-07-03 20:05:52	7.546,93 €	Ammessa	200,00 €				BTRI050008 - I.P. ARCHIMEDE	BT	TRINITAPOLI	Terza	MI
8040	lw5kzoz5	4	1	2024-07-04 10:18:40	7.972,13 €	Ammessa	200,00 €				BARC054017 - LUCIANO TANDOI	BA	CORATO	Terza	C
8041	5cj5mmbp	4	1	2024-07-04 10:37:23	7.824,84 €	Ammessa	200,00 €				LERH017018 - F. BOTTAZZI- UGENTO	LE	GAGLIANO DEL CAPO	Quinta	BEG
8042	ijavypk9	4	1	2024-07-04 10:52:35	7.675,87 €	Ammessa	200,00 €				FGTA03701P - I.T.T. DI SANGRO-MINUZIANO-ALBERTI	FG	SAN SEVERO	Terza	AMM
8043	dc76203v	4	1	2024-07-04 11:34:30	7.845,16 €	Ammessa	200,00 €				TARC03901T - ISTITUTO PROF.LE PERRONE	TA	MASSAFRA	Quarta	PA
8044	chnuhsjd	4	1	2024-07-04 12:54:10	7.866,75 €	Ammessa	200,00 €				TATF04101B - ORESTE DEL PRETE	TA	MANDURIA	Terza	BIET
8045	gfxoqvzb	4	1	2024-07-04 14:42:01	7.997,60 €	Ammessa	200,00 €				TAPS18000Q - LICEO D. DE RUGGIERI	TA	MASSAFRA	Terza	P
8046	bm4y5tlo	4	1	2024-07-04 16:39:34	7.938,67 €	Ammessa	200,00 €				FGPS010008 - LICEO SCIENTIFICO A. VOLTA	FG	TROIA	Quinta	ASA
8047	l71je3u2	4	1	2024-07-04 17:26:12	7.122,33 €	Ammessa	200,00 €				BTTF06000Q - I.T.T. SEN. IANNUZZI	BT	BARLETTA	Quarta	BM
8048	64caawg1	4	1	2024-07-04 18:05:19	7.976,80 €	Ammessa	200,00 €				BRRF00601N - IST.PROF.SERV.SOCIALI CEGLIE MESS.	BR	FRANCAVILLA FONTANA	Quinta	A
8049	2j377y4z	4	1	2024-07-04 18:11:50	7.212,90 €	Ammessa	200,00 €				LESD090002 - LICEO P. COLONNA	LE	GALATINA	Quarta	B
8050	cr2muhuv	4	1	2024-07-04 18:23:02	7.549,02 €	Ammessa	200,00 €				BATH040009 - I.T.T. EUCLIDE-CARACCIOLO	BA	SANTERAMO IN COLLE	Quarta	ACSA
8051	kz8l0jun	4	1	2024-07-04 18:43:21	7.951,89 €	Ammessa	200,00 €				BAPM05001C - LS DA VINCI-LC PLATONE SEDE ASS.	BA	CASSANO DELLE MURGE	Quarta	B
8052	66iic6h7	4	1	2024-07-04 18:45:10	7.762,10 €	Ammessa	200,00 €				BATD071018 - ITE SANDRO PERTINI-PINTO	BA	TURI	Quarta	B
8053	9qenzz43	4	1	2024-07-04 19:16:16	7.367,89 €	Ammessa	200,00 €				FGPS00701D - LICEO GENEROSO DE ROGATIS	FG	SAN NICANDRO GARGANICO	Terza	A
8054	pescn6he	4	1	2024-07-04 19:45:51	7.559,64 €	Ammessa	200,00 €				LERF00250B - PROF.LE SERVIZI SOCIALI - CORSO SERALE	LE	MELENDUGNO	Terza	A TSA
8055	gxhq1nbr	4	1	2024-07-04 19:52:43	7.893,44 €	Ammessa	200,00 €				BTRI023022 - I.P. S. STAFFA-TRINITAPOLI	BT	TRINITAPOLI	Terza	I
8056	0f86q6c1	4	1	2024-07-04 19:55:35	7.877,64 €	Ammessa	200,00 €				LETF03401A - ISTITUTO TECNICO INDUSTRIALE E. FERMI	LE	LIZZANELLO	Quinta	A
8057	qe6e5s1i	4	1	2024-07-04 20:49:52	7.699,10 €	Ammessa	200,00 €				BATA024029 - BASILE CARAMIA	BA	MOLA DI BARI	Quarta	C
8058	gmnvx4ha	4	1	2024-07-04 23:02:32	7.019,75 €	Ammessa	200,00 €				BRTF010004 - I.T.T. G. GIORGI	BR	BRINDISI	Terza	B
8059	qk6xh526	4	1	2024-07-05 07:01:47	7.569,90 €	Ammessa	200,00 €				BTPS11000D - LICEO SCIENTIFICO VALDEMARO VECCHI	BT	TRANI	Terza	B
8060	7fh3bk6b	4	1	2024-07-05 08:55:20	7.595,09 €	Ammessa	200,00 €				BRTD00901P - ITET G. SALVEMINI	BR	FASANO	Terza	G
8061	1xxt84v2	4	1	2024-07-05 09:34:28	7.689,71 €	Ammessa	200,00 €				TATF027015 - ISTITUTO TECNICO IND. EDOARDO AMALDI	TA	MASSAFRA	Terza	B
8062	giwhagzn	4	1	2024-07-05 10:09:17	7.603,74 €	Ammessa	200,00 €				FGTD060005 - I.T.E.T. VITTORIO EMANUELE III	FG	LUCERA	Quarta	A
8063	7divtvez	4	1	2024-07-05 10:21:29	7.081,99 €	Ammessa	200,00 €				TARF044013 - I.P. F.S. CABRINI	TA	TARANTO	Terza	B
8064	5bj03aqa	4	1	2024-07-05 10:39:14	7.405,61 €	Ammessa	200,00 €				LEPS05201T - LICEO L. DA VINCI	LE	SOLETO	Quinta	D

N. Graduatoria	Codice Pratica	Punteggio ISEE	Punteggio Genere	Data e ora Invio	Importo ISEE	Esito_Finale	Importo Beneficio	Codice Fiscale Beneficiario	Cognome Studente	Nome Studente	Istituzione scolastica di II grado	Prov	Residenza	Classe	Sezione
8065	piqrwgqx	4	1	2024-07-05 10:46:05	7.666,39 €	Ammessa	200,00 €				FGTD02000P - I.T.E.T. DANTE ALIGHIERI	FG	CERIGNOLA	Quarta	A SIA
8066	gcoxfcl6	4	1	2024-07-05 10:52:20	7.444,92 €	Ammessa	200,00 €				FGPS210002 - LICEO CHECCHIA RISPOLI-TONDI	FG	SAN SEVERO	Quinta	D
8067	k8rpgli7	4	1	2024-07-05 11:11:45	7.865,33 €	Ammessa	200,00 €				BTRI05052Q - IPSIA ARCHIMEDE - BARLETTA SERALE	BT	TRANI	Terza	MTB
8068	s7jde67m	4	1	2024-07-05 11:15:50	7.895,26 €	Ammessa	200,00 €				BRTF010004 - I.T.T. G. GIORGI	BR	SAN VITO DEI NORMANNI	Terza	CM
8069	lg4nnl8x	4	1	2024-07-05 11:21:34	7.865,33 €	Ammessa	200,00 €				BTRI05052Q - IPSIA ARCHIMEDE - BARLETTA SERALE	BT	TRANI	Terza	MTB
8070	743j3oot	4	1	2024-07-05 11:30:04	7.898,46 €	Ammessa	200,00 €				LERC031019 - IST.PROFESSIONALEDE PACE-LECCE	LE	CAMPI SALENTINA	Quarta	BTC
8071	h9gf2m3w	4	1	2024-07-05 12:08:34	7.323,38 €	Ammessa	200,00 €				BARH04000D - I.P.E.O.A. DI MOLFETTA	BA	BITONTO	Terza	APAST
8072	qj1zd12u	4	1	2024-07-05 17:47:10	7.637,06 €	Ammessa	200,00 €				BTPS15000X - LICEO CARLO CAFIERO	BT	BARLETTA	Terza	G
8073	sni1bw14	4	1	2024-07-05 17:53:19	7.491,96 €	Ammessa	200,00 €				LERH03000N - I.P. N. MOCCIA	LE	NARDO'	Terza	A
8074	3znyxlq2	4	1	2024-07-05 18:56:19	7.475,74 €	Ammessa	200,00 €				BTPLS4500L - SALESIANO SACRI CUORI	BT	BARLETTA	Quarta	A
8075	9ghym630	4	1	2024-07-05 19:24:27	7.639,44 €	Ammessa	200,00 €				BATF06301G - GUGLIELMO MARCONI	BA	BARI	Quarta	MA
8076	ehdkirum	4	1	2024-07-05 19:45:27	7.310,59 €	Ammessa	200,00 €				BRRI01401G - I.P. FERRARIS - DE MARCO	BR	BRINDISI	Quinta	D
8077	x0812v41	4	1	2024-07-05 20:12:30	7.152,67 €	Ammessa	200,00 €				TATD026013 - L. EINAUDI	TA	MANDURIA	Quarta	A
8078	wptn5oid	4	1	2024-07-05 21:21:47	7.432,89 €	Ammessa	200,00 €				FGRC00801T - I.P. L.EINAUDI	FG	FOGGIA	Quarta	N
8079	tv539quh	4	1	2024-07-06 00:20:57	7.812,59 €	Ammessa	200,00 €				BAPC24000A - LICEO G. GALILEI - M. CURIE	BA	MONOPOLI	Quinta	A
8080	e4dt4coa	4	1	2024-07-07 10:04:10	7.272,60 €	Ammessa	200,00 €				BARH01000N - I.P.E.O.A. A. PEROTTI	BA	BARI	Quinta	CA
8081	sucih6eb	4	1	2024-07-07 13:59:21	7.306,75 €	Ammessa	200,00 €				FGPS210002 - LICEO CHECCHIA RISPOLI-TONDI	FG	SAN SEVERO	Quinta	A
8082	qp0b2fej	4	1	2024-07-07 23:32:50	7.868,52 €	Ammessa	200,00 €				LETF006016 - CASARANO	LE	COLLEPASSO	Quarta	AG
8083	au1xdxs8	4	1	2024-07-08 08:34:14	7.588,76 €	Ammessa	200,00 €				BATF26000R - I.T.E.T. VITO SANTE LONGO	BA	MONOPOLI	Terza	3 C I
8084	3h4eytpn	4	1	2024-07-08 09:39:33	7.910,95 €	Ammessa	200,00 €				FGTD1B500T - PITAGORA COLLEGE	FG	FOGGIA	Quarta	A
8085	fau8ckgf	4	1	2024-07-08 10:07:15	7.992,97 €	Ammessa	200,00 €				LEPC13000N - LICEO VIRGILIO-REDI	LE	VEGLIE	Terza	M
8086	7wnbllnt	4	1	2024-07-08 11:05:47	7.918,47 €	Ammessa	200,00 €				BATF028018 - ITIS L.DO DA VINCI	BA	MOLA DI BARI	Quarta	TNN
8087	nkzrv2uv	4	1	2024-07-08 11:28:09	7.659,82 €	Ammessa	200,00 €				FGTA03701P - I.T.T. DI SANGRO-MINUZIANO-ALBERTI	FG	SAN SEVERO	Terza	A
8088	or55x2h9	4	1	2024-07-08 17:18:21	7.658,86 €	Ammessa	200,00 €				BATF06401B - IST. TECN. TECNOLOGICO FERRARIS	BA	MOLFETTA	Quinta	BI
8089	y06geav4	4	1	2024-07-08 17:20:19	7.036,09 €	Ammessa	200,00 €				FGTF13000C - I.T.T. ALTAMURA-DA VINCI	FG	FOGGIA	Quarta	A
8090	ion2hu8g	4	1	2024-07-08 19:09:00	7.648,65 €	Ammessa	200,00 €				BATF06301G - GUGLIELMO MARCONI	BA	BARI	Quarta	TA
8091	0bm894ir	4	1	2024-07-08 20:09:30	7.259,16 €	Ammessa	200,00 €				LERI01701Q - F. BOTTAZZI - CASARANO	LE	RUFFANO	Terza	CM
8092	hgpppwol	4	1	2024-07-08 20:23:49	7.806,44 €	Ammessa	200,00 €				BTRC03601A - IPSC - IPSAM COSMAI	BT	BISCEGLIE	Quinta	OB
8093	4z9lqgdi	4	1	2024-07-08 20:33:46	7.616,50 €	Ammessa	200,00 €				TAPS006012 - LICEO SCIENTIFICO ALBERT EINSTEIN	TA	MOTTOLA	Quinta	A
8094	i5bp9eey	4	1	2024-07-09 00:26:18	7.194,41 €	Ammessa	200,00 €				BAPC18000X - LICEO CARMINE SYLOS	BA	BARI	Quarta	AL
8095	l87i5zax	4	1	2024-07-09 09:08:38	7.604,02 €	Ammessa	200,00 €				LETE010002 - I.T.E.T. G. DELEDDA	LE	NOVOLI	Quinta	E
8096	dyktinbr	4	1	2024-07-09 09:31:48	7.464,07 €	Ammessa	200,00 €				LERI02101B - I.P.S.I.A EGIDIO LANOCE	LE	MURO LECCESE	Quinta	AE
8097	de2ju0m4	4	1	2024-07-09 10:10:20	7.446,39 €	Ammessa	200,00 €				LETD08000R - I.T.E. A. OLIVETTI	LE	SALICE SALENTINO	Quarta	D
8098	9a6c9mgm	4	1	2024-07-09 10:27:57	7.721,97 €	Ammessa	200,00 €				BTPC01000D - LICEO A. CASARDI	BT	BARLETTA	Terza	E
8099	vv9wssu5	4	1	2024-07-09 11:38:08	7.624,14 €	Ammessa	200,00 €				LETD140007 - I.T.E. A. DE VITI DE MARCO	LE	TAURISANO	Quarta	C
8100	5nlau8bv	4	1	2024-07-09 15:36:53	7.427,74 €	Ammessa	200,00 €				BAPS12000B - LICEO GALILEO GALILEI	BA	BITONTO	Quinta	B S
8101	eu0kql68	4	1	2024-07-09 15:53:02	7.239,31 €	Ammessa	200,00 €				LEPS04401V - LICEO SCIENTIFICO	LE	LECCE	Terza	N
8102	n5awgunp	4	1	2024-07-09 16:45:31	7.145,53 €	Ammessa	200,00 €				FGTF04801T - I.T.T. AUGUSTO RIGHI	FG	CERIGNOLA	Quarta	B BIO
8103	7cfa4y38	4	1	2024-07-09 17:55:26	7.705,00 €	Ammessa	200,00 €				TAPS03000T - LICEO SCIENTIFICO G. BATTAGLINI	TA	LEPORANO	Terza	N
8104	h0deyn53	4	1	2024-07-09 18:18:47	7.760,75 €	Ammessa	200,00 €				FGTD061012 - IT.E.T. G. TONIOLO	FG	MANFREDONIA	Quarta	BI
8105	r0usx34t	4	1	2024-07-09 18:29:48	7.760,75 €	Ammessa	200,00 €				FGTF05951N - I.T.T. FERMI-ROTUNDI-EUCLIDE SERALE	FG	MANFREDONIA	Quarta	A
8106	711jq0is	4	1	2024-07-09 18:30:13	7.716,84 €	Ammessa	200,00 €				LETF03401A - ISTITUTO TECNICO INDUSTRIALE E. FERMI	LE	COPERTINO	Quinta	C INFORMAT
8107	vqg2zdg7	4	1	2024-07-09 18:35:17	7.035,40 €	Ammessa	200,00 €				TAPS18000Q - LICEO D. DE RUGGIERI	TA	MASSAFRA	Terza	L
8108	sd674f9k	4	1	2024-07-09 18:52:51	7.454,39 €	Ammessa	200,00 €				LEPS03701Q - LICEO SCIENTIFICO O.S.A.	LE	NARDO'	Quarta	AS
8109	ftby5qgr	4	1	2024-07-09 20:22:02	7.052,81 €	Ammessa	200,00 €				BRRH01000Q - I.P.E.O.A. S. PERTINI	BR	SAN PIETRO VERNOTICO	Quinta	D
8110	iz2fvti6	4	1	2024-07-09 20:32:04	7.229,25 €	Ammessa	200,00 €				BAPS12000B - LICEO GALILEO GALILEI	BA	PALO DEL COLLE	Quarta	ASA
8111	rwf1vc5t	4	1	2024-07-09 20:33:29	7.101,49 €	Ammessa	200,00 €				BRTD014016 - I.T.E.T. N. VALZANI S.PIETRO V.CO	BR	SAN PIETRO VERNOTICO	Terza	A/G
8112	2xnezd6c	4	1	2024-07-09 21:26:29	7.859,79 €	Ammessa	200,00 €				FGRI021011 - I.P. PRIMO LEVI	FG	SAN MARCO IN LAMIS	Quinta	E
8113	aci8lqrb	4	1	2024-07-09 23:52:10	7.127,43 €	Ammessa	200,00 €				BTRH05801C - A. MORO	BT	TRANI	Terza	AFM
8114	94xxb6po	4	1	2024-07-10 05:05:28	7.319,16 €	Ammessa	200,00 €				BATD220004 - I.T.E. VITALE GIORDANO	BA	BITONTO	Terza	VITALEGIOR
8115	kgx9b7qu	4	1	2024-07-10 10:10:44	7.551,38 €	Ammessa	200,00 €				LETF01601R - IST. TECNICO TECNOLOGICO DON T. BELLO	LE	TIGGIANO	Quarta	ACMA
8116	diq01wys	4	1	2024-07-10 10:14:42	7.551,38 €	Ammessa	200,00 €				LERI016021 - IST. PROF. IND. E ARTIGIANATO -TRICASE-	LE	TIGGIANO	Quarta	ATS
8117	e4l289db	4	1	2024-07-10 11:02:25	7.044,65 €	Ammessa	200,00 €				BATL07000T - I.T.T. NERVI-GALILEI	BA	ALTAMURA	Quarta	A
8118	9e8xlomg	4	1	2024-07-10 11:32:43	7.640,05 €	Ammessa	200,00 €				FGRH060003 - I.P.E.O.A. MICHELE LECCE	FG	SAN MARCO IN LAMIS	Terza	A
8119	ld5p7b6e	4	1	2024-07-10 11:36:49	7.657,32 €	Ammessa	200,00 €				LERC03151P - CORSO SERALE I.P.S.C.DE PACE LECCE	LE	CAMPI SALENTINA	Quarta	AGS
8120	9vy3j0jl	4	1	2024-07-10 12:05:14	7.797,16 €	Ammessa	200,00 €				LESD03302X - LICEO ARTISTICO E COREUTICO GIANNELLI	LE	MATINO	Quinta	B
8121	r9p1wb1d	4	1	2024-07-10 15:36:34	7.540,75 €	Ammessa	200,00 €				FGPS040004 - LICEO SCIENTIFICO G. MARCONI	FG	FOGGIA	Quarta	C
8122	18g3mjfb	4	1	2024-07-10 16:59:56	7.011,14 €	Ammessa	200,00 €				TAPS02500A - LIC. SC. "J. MARITAIN"	TA	MONTEIASI	Quinta	B
8123	lc5lxd0f	4	1	2024-07-10 17:28:50	7.116,43 €	Ammessa	200,00 €				BATD02601A - I.T.E. C. COLAMONICO - ITT CHIARULLI	BA	CASSANO DELLE MURGE	Quinta	A
8124	y9u19nf8	4	1	2024-07-10 18:07:47	7.633,43 €	Ammessa	200,00 €				FGTA03701P - I.T.T. DI SANGRO-MINUZIANO-ALBERTI	FG	SAN SEVERO	Terza	B
8125	q20z0nvm	4	1	2024-07-10 18:23:47	7.421,14 €	Ammessa	200,00 €				BRTD01101P - IST. TECNICO ECONOMICO E.FERDINANDO	BR	MESAGNE	Terza	A
8126	qgu7qfb6	4	1	2024-07-10 19:23:40	7.061,68 €	Ammessa	200,00 €				TATF027015 - ISTITUTO TECNICO IND. EDOARDO AMALDI	TA	MASSAFRA	Quarta	A
8127	anw3ovtx	4	1	2024-07-10 19:38:24	7.002,66 €	Ammessa	200,00 €				BTTF06000Q - I.T.T. SEN. IANNUZZI	BT	ANDRIA	Quarta	A
8128	pts5a38r	4	1	2024-07-10 21:08:41	7.442,39 €	Ammessa	200,00 €				BATD02601A - I.T.E. C. COLAMONICO - ITT CHIARULLI	BA	CASSANO DELLE MURGE	Terza	F
8129	s6alizbn	4	1	2024-07-10 21:29:26	7.806,65 €	Ammessa	200,00 €				FGRI021011 - I.P. PRIMO LEVI	FG	SAN MARCO IN LAMIS	Terza	A
8130	cv1lgjql	4	1	2024-07-10 22:05:02	7.595,01 €	Ammessa	200,00 €				TARF044013 - I.P. F.S. CABRINI	TA	TARANTO	Quinta	B
8131	zc4lxwar	4	1	2024-07-10 23:09:04	7.425,32 €	Ammessa	200,00 €				FGTE03000R - ITET NOTARANGELO-ROSATI-GIANNONE-MASI	FG	FOGGIA	Terza	I
8132	7214kl92	4	1	2024-07-10 23:47:04	7.385,56 €	Ammessa	200,00 €				FGTF00801B - I.T.T. L. EINAUDI	FG	FOGGIA	Quinta	AT
8133	g4h1utz1	4	1	2024-07-11 11:09:42	7.181,24 €	Ammessa	200,00 €				BTTD05601V - I.T.E.S ETTORE CARAFA	BT	ANDRIA	Quarta	A
8134	404164ar	4	1	2024-07-11 11:13:06	7.160,68 €	Ammessa	200,00 €				FGRI021011 - I.P. PRIMO LEVI	FG	SAN MARCO IN LAMIS	Terza	A
8135	uvjfjt5w	4	1	2024-07-11 13:59:16	7.506,50 €	Ammessa	200,00 €				BARI130007 - I.P. L. SANTARELLA - DE LILLA	BA	BARI	Terza	BU-D
8136	cqcnu5uo	4	1	2024-07-11 15:10:23	7.566,67 €	Ammessa	200,00 €				LEPS04000E - LICEO A. VALLONE	LE	SECLÌ	Quarta	A/ASA

PR Puglia FESR-FSE+ 2021-2027
Priorità: 6. Istruzione e Formazione
Obiettivo specifico: ESO4.6

Azione 6.3 interventi per garantire l'accesso universale all'istruzione
Sub Azione 6.3.5 Diritto allo studio e all'inclusione scolastica

N. Graduatoria	Codice Pratica	Punteggio ISEE	Punteggio Genere	Data e ora Invio	Importo ISEE	Esito_Finale	Importo Beneficio	Codice Fiscale Beneficiario	Cognome Studente	Nome Studente	Istituzione scolastica di II grado	Prov	Residenza	Classe	Sezione
8137	5trc5zdw	4	1	2024-07-11 18:15:56	7.592,11 €	Ammessa	200,00 €				TATD02101X - IST. TECNICO G. M. SFORZA PALAGIANO	TA	MOTTOLA	Terza	B AFM
8138	8lorwrhm	4	1	2024-07-11 18:31:52	7.924,24 €	Ammessa	200,00 €				FGTF13000C - I.T.T. ALTAMURA-DA VINCI	FG	CERIGNOLA	Quinta	A
8139	0lyuxlyf	4	1	2024-07-11 18:58:21	7.731,96 €	Ammessa	200,00 €				BTTD05801E - A. MORO	BT	TRANI	Quarta	C
8140	8amvaph8	4	1	2024-07-11 19:10:58	7.352,03 €	Ammessa	200,00 €				BRTF02000P - I.T.T. E. FERMI	BR	CEGLIE MESSAPICA	Terza	AIA
8141	dtouw447	4	1	2024-07-11 21:05:57	7.243,87 €	Ammessa	200,00 €				BRRI01401G - I.P. FERRARIS - DE MARCO	BR	CELLINO SAN MARCO	Terza	A MIT
8142	ajliqiit	4	1	2024-07-11 21:50:25	7.955,26 €	Ammessa	200,00 €				TATF04101B - ORESTE DEL PRETE	TA	LIZZANO	Terza	C
8143	s3hneapi	4	1	2024-07-11 23:30:06	7.887,66 €	Ammessa	200,00 €				FGPC180008 - LICEO ZINGARELLI-SACRO CUORE	FG	CERIGNOLA	Terza	C
8144	vzkf9g4	4	1	2024-07-12 09:33:42	7.189,38 €	Ammessa	200,00 €				TARF04101G - SAVA FALCONE	TA	SAVA	Quinta	A
8145	t3yw1tox	4	1	2024-07-12 09:59:29	7.684,51 €	Ammessa	200,00 €				TATF021016 - QUINTO ORAZIO FLACCO	TA	GINOSA	Terza	D
8146	z3i9y9n9	4	1	2024-07-12 10:54:27	7.153,68 €	Ammessa	200,00 €				BRTD01000T - I.T.E. G. CALO'	TA	SAN MARZANO DI SAN GIUSEPPE	Quinta	E
8147	0egc8f5s	4	1	2024-07-12 11:19:15	7.493,00 €	Ammessa	200,00 €				BATF06701V - A. VOLTA	BA	BITONTO	Quinta	BM
8148	px8ujeg7	4	1	2024-07-12 11:20:36	7.705,16 €	Ammessa	200,00 €				LEPS21000C - LICEO QUINTO ENNIO	LE	GALLIPOLI	Quinta	B
8149	1w4qog7u	4	1	2024-07-12 11:57:29	7.397,88 €	Ammessa	200,00 €				BAPS060001 - LICEO SCIENTIFICO G. SALVEMINI	BA	NOICATTARO	Terza	B
8150	geuhxq9b	4	1	2024-07-12 11:58:31	7.717,40 €	Ammessa	200,00 €				BRPS030007 - LICEO F. RIBEZZO	TA	SAN MARZANO DI SAN GIUSEPPE	Quinta	ASA
8151	vbqyunvt	4	1	2024-07-12 12:29:08	7.509,55 €	Ammessa	200,00 €				TAPS03701N - LICEO SCIENTIFICO MAJORANA	TA	MARTINA FRANCA	Terza	ACLL
8152	ynql4m5s	4	1	2024-07-12 16:09:38	7.545,45 €	Ammessa	200,00 €				BARH01000N - I.P.E.O.A. A. PEROTTI	BA	BARI	Terza	CB
8153	oycw3m3b	4	1	2024-07-12 16:42:02	7.116,09 €	Ammessa	200,00 €				BATF06701V - A. VOLTA	BA	BITONTO	Quinta	B IA
8154	hqv8s366	4	1	2024-07-12 18:07:48	7.250,85 €	Ammessa	200,00 €				FGRA052011 - I.P. PUBLIO VIRGILIO MARONE	FG	ISCHITELLA	Quinta	A
8155	l5a4243e	4	1	2024-07-12 18:48:58	7.820,53 €	Ammessa	200,00 €				FGTD061012 - IT.E.T. G. TONIOLO	FG	MANFREDONIA	Quarta	B
8156	jy7e1gp9	4	1	2024-07-12 18:52:16	7.166,23 €	Ammessa	200,00 €				BARI14000T - I.P. DE NORA - LORUSSO	BA	GRAVINA IN PUGLIA	Quinta	AC
8157	qy5fr44m	4	1	2024-07-12 19:28:12	7.233,42 €	Ammessa	200,00 €				BATF06401B - IST. TECN. TECNOLOGICO FERRARIS	BA	MOLFETTA	Terza	AM
8158	kliskd37	4	1	2024-07-12 19:31:32	7.392,49 €	Ammessa	200,00 €				FGRH100008 - I.P. ANNESSO CONV. BONGHI	FG	LUCERA	Terza	A
8159	t4s68eit	4	1	2024-07-12 20:50:16	7.842,81 €	Ammessa	200,00 €				BRRH00901L - IPSEOA/IPSIA G. SALVEMINI	BR	FASANO	Quarta	A
8160	33yjxred	4	1	2024-07-13 13:12:03	7.691,82 €	Ammessa	200,00 €				TARH08000L - I.P. ELSA MORANTE	TA	MASSAFRA	Terza	C
8161	j9csvfyd	4	1	2024-07-13 13:13:17	7.209,51 €	Ammessa	200,00 €				BATF230001 - I.T.T. PANETTI-PITAGORA	BA	SANNICANDRO DI BARI	Quarta	4 ITIA-B
8162	pg1twsg7	4	1	2024-07-13 16:11:17	7.580,90 €	Ammessa	200,00 €				BARH03350Q - IPSSEOA CASAMASSIMA SERALE	BA	CASAMASSIMA	Quinta	B
8163	74j7uu2y	4	1	2024-07-13 17:07:19	7.939,71 €	Ammessa	200,00 €				BAPSV85002 - CITTADELLA DELLA FORMAZIONE	BA	CASAMASSIMA	Terza	A
8164	prgcz9up	4	1	2024-07-13 17:13:19	7.939,71 €	Ammessa	200,00 €				BATD02601A - I.T.E. C. COLAMONICO - ITT CHIARULLI	BA	CASAMASSIMA	Quinta	TBS
8165	tulcaepi	4	1	2024-07-13 19:46:30	7.237,70 €	Ammessa	200,00 €				BRTD100004 - I.T.E.T. PANTANELLI-MONNET	BR	SAN VITO DEI NORMANNI	Quinta	A
8166	l5uwkqzz	4	1	2024-07-13 20:20:11	7.923,69 €	Ammessa	200,00 €				BTTD32000N - I.T.E.T. CASSANDRO FERMI NERVI	BT	BARLETTA	Quinta	E
8167	wntlyfix	4	1	2024-07-14 09:20:21	7.359,63 €	Ammessa	200,00 €				LEPS04401V - LICEO SCIENTIFICO	LE	LECCE	Terza	N
8168	aqykd7pf	4	1	2024-07-14 10:55:59	7.056,54 €	Ammessa	200,00 €				BATF06701V - A. VOLTA	BA	BITONTO	Quinta	AIA
8169	s8zmnc80	4	1	2024-07-14 11:43:29	7.264,66 €	Ammessa	200,00 €				LEPS01000P - LICEO SCIENTIFICO COSIMO DE GIORGI	LE	SURBO	Terza	H
8170	jqsewr6d	4	1	2024-07-14 12:21:36	7.547,93 €	Ammessa	200,00 €				BASD039013 - LICEO ARTISTICO FEDERICO II STUPOR MUNDI	BA	CORATO	Quarta	A
8171	lsajsftp	4	1	2024-07-14 17:06:32	7.774,27 €	Ammessa	200,00 €				LEPS05201T - LICEO L. DA VINCI	LE	SUPERSANO	Terza	F
8172	uipq5swv	4	1	2024-07-14 19:22:37	7.438,30 €	Ammessa	200,00 €				LESL03000R - LICEO CIARDO - PELLEGRINO	LE	LEVERANO	Quinta	FAF
8173	k398bw3u	4	1	2024-07-14 21:58:20	7.562,78 €	Ammessa	200,00 €				BTTD32000N - I.T.E.T. CASSANDRO FERMI NERVI	BT	MARGHERITA DI SAVOIA	Quinta	E
8174	8wpebzs6	4	1	2024-07-14 23:42:45	7.121,16 €	Ammessa	200,00 €				LESL03000R - LICEO CIARDO - PELLEGRINO	LE	SUPERSANO	Terza	I
8175	dpkmyxzq	4	1	2024-07-15 10:17:30	7.447,52 €	Ammessa	200,00 €				BATA024029 - BASILE CARAMIA	TA	MARTINA FRANCA	Quarta	A
8176	4z49vpqj	4	1	2024-07-15 10:27:42	7.288,24 €	Ammessa	200,00 €				FGRI020004 - I.P. ANTONIO PACINOTTI	FG	FOGGIA	Quinta	A
8177	7kxjuxad	4	1	2024-07-15 10:35:04	7.153,90 €	Ammessa	200,00 €				BATL07101P - ITET ANELLI	BA	CONVERSANO	Terza	A
8178	y6uixqlg	4	1	2024-07-15 10:52:48	7.293,31 €	Ammessa	200,00 €				LEPC120003 - LICEO GALILEO GALILEI	LE	NARDO'	Quarta	A
8179	pzlpg19t	4	1	2024-07-15 11:00:15	7.771,91 €	Ammessa	200,00 €				AVIS01600X - ISTITUTO D'ISTRUZ. SUP. "G. DE GRUTTOLA"	FG	MONTELEONE DI PUGLIA	Quarta	A
8180	s7mcquty	4	1	2024-07-15 11:13:03	7.328,66 €	Ammessa	200,00 €				LEPC120003 - LICEO GALILEO GALILEI	LE	NARDO'	Quarta	A
8181	rpldcxaw	4	1	2024-07-15 11:39:47	7.462,54 €	Ammessa	200,00 €				LETD140007 - I.T.E. A. DE VITI DE MARCO	LE	TAURISANO	Quarta	AT
8182	z26eiqnl	4	1	2024-07-15 11:44:46	7.499,76 €	Ammessa	200,00 €				FGTD00351B - I.T.E. FEDERICO II SERALE	FG	APRICENA	Quarta	F
8183	j5f83pi6	4	1	2024-07-15 11:57:01	7.510,27 €	Ammessa	200,00 €				LETF03701T - ISTITUTO TECNICO TECNOLOGICO - GALATONE	LE	NARDO'	Quarta	A
8184	yaaguou1	4	1	2024-07-15 12:00:58	7.228,45 €	Ammessa	200,00 €				FGTD22000C - I.OC. M. DEL GIUDICE	FG	ISCHITELLA	Quarta	AFM
8185	ltshjh45	4	1	2024-07-18 17:34:30	7.977,44 €	Ammessa	200,00 €				BASD053019 - LICEO ARTISTICO E MUSICALE LUIGI RUSSO	BA	NOCI	Quarta	M
8186	689hod7p	4	1	2024-07-20 00:41:27	7.755,16 €	Ammessa	200,00 €				TARF044013 - I.P. F.S. CABRINI	TA	TARANTO	Terza	A
8187	xkvgttln	4	2	2024-06-07 12:34:51	7.348,73 €	Ammessa	200,00 €				LEPS00201R - MARTANO	LE	MARTANO	Terza	A
8188	hp9wh858	4	2	2024-06-07 12:36:54	7.330,89 €	Ammessa	200,00 €				BARH04000D - I.P.E.O.A. DI MOLFETTA	BA	TERLIZZI	Quarta	BS
8189	uxwtjge2	4	2	2024-06-07 12:46:14	7.706,36 €	Ammessa	200,00 €				BASL06000T - LICEO DE NITTIS-PASCALI	BA	BARI	Quarta	F
8190	xk61l29g	4	2	2024-06-07 13:04:21	7.343,63 €	Ammessa	200,00 €				BRRH01000Q - I.P.E.O.A.S. PERTINI	LE	GUAGNANO	Quinta	H
8191	sok0109u	4	2	2024-06-07 13:18:44	7.664,68 €	Ammessa	200,00 €				BTPS03000T - LICEO LEONARDO DA VINCI	BT	TRANI	Quarta	BL
8192	tao46cu3	4	2	2024-06-07 13:20:55	7.392,94 €	Ammessa	200,00 €				BRPS00301X - L. DA VINCI - FASANO -	BR	FASANO	Quinta	C
8193	fklk56l5	4	2	2024-06-07 13:24:51	7.051,43 €	Ammessa	200,00 €				FGPM10000G - LICEO E. PESTALOZZI	FG	SAN SEVERO	Terza	SAC
8194	hoxeg5z2	4	2	2024-06-07 13:29:22	7.789,15 €	Ammessa	200,00 €				LERC042515 - I.S.I.S.S. L. SCARAMBONE CORSO SERALE	LE	PARABITA	Quarta	SERS
8195	e3dwx5yb	4	2	2024-06-07 13:32:50	7.051,43 €	Ammessa	200,00 €				FGPM10000G - LICEO E. PESTALOZZI	FG	SAN SEVERO	Quinta	SAC
8196	8iavepv1	4	2	2024-06-07 13:51:08	7.623,17 €	Ammessa	200,00 €				BARH01003R - IP PEROTTI - SEDE ASSOCIATA DI TRIGGIANO	BA	TRIGGIANO	Terza	B
8197	oyh2yrqp	4	2	2024-06-07 14:15:43	7.470,40 €	Ammessa	200,00 €				BRPS11000V - LICEO L.PEPE-A.CALAMO	BR	SAN VITO DEI NORMANNI	Quarta	A
8198	0quaku2l	4	2	2024-06-07 14:29:44	7.400,05 €	Ammessa	200,00 €				BARC03701D - R. GORJUX- N.TRIDENTE	BA	NOICATTARO	Terza	3BTG
8199	dntay81m	4	2	2024-06-07 14:35:37	7.409,50 €	Ammessa	200,00 €				BATD06202E - I.T.E. D. ROMANAZZI	BA	ADELFIA	Terza	AT
8200	juyozv0d	4	2	2024-06-07 14:46:30	7.687,09 €	Ammessa	200,00 €				BASL06000T - LICEO DE NITTIS-PASCALI	BA	NOICATTARO	Quinta	G
8201	oma5l3h0	4	2	2024-06-07 16:35:18	7.564,22 €	Ammessa	200,00 €				BRPM04000V - LICEO DON QUIRICO PUNZI	BR	SAN VITO DEI NORMANNI	Quinta	BL
8202	rizvgvq3	4	2	2024-06-07 16:35:36	7.788,84 €	Ammessa	200,00 €				TATF044507 - LISIDE F.S. CABRINI SERALE	TA	TARANTO	Quarta	ASR
8203	rtsvgv26	4	2	2024-06-07 16:42:44	7.158,45 €	Ammessa	200,00 €				BATL07000T - I.T.T. NERVI-GALILEI	BA	ALTAMURA	Quarta	SERALE
8204	8040pe70	4	2	2024-06-07 16:47:15	7.444,09 €	Ammessa	200,00 €				TARH08000L - I.P. ELSA MORANTE	TA	TARANTO	Quarta	F
8205	px0mp7xu	4	2	2024-06-07 16:52:00	7.700,23 €	Ammessa	200,00 €				BARI14000T - I.P. DE NORA - LORUSSO	BA	ALTAMURA	Quinta	5BSS
8206	4tyhncbo	4	2	2024-06-07 16:52:51	7.783,74 €	Ammessa	200,00 €				FGRC06101P - I.P. G. TONIOLO	FG	MANFREDONIA	Quarta	AI
8207	uu8lpy35	4	2	2024-06-07 17:03:31	7.414,93 €	Ammessa	200,00 €				FGTE03000R - ITET NOTARANGELO-ROSATI-GIANNONE-MASI	FG	FOGGIA	Terza	F
8208	cr9jdf26	4	2	2024-06-07 17:21:35	7.251,08 €	Ammessa	200,00 €				FGTD020504 - I.T.E. DANTE ALIGHIERI SERALE	FG	CERIGNOLA	Terza	B SERALE

N. Graduatoria	Codice Pratica	Punteggio ISEE	Punteggio Genere	Data e ora Invio	Importo ISEE	Esito_Finale	Importo Beneficio	Codice Fiscale Beneficiario	Cognome Studente	Nome Studente	Istituzione scolastica di II grado	Prov	Residenza	Classe	Sezione
8209	defke3zt	4	2	2024-06-07 17:34:29	7.628,06 €	Ammessa	200,00 €				BAPC030002 - LICEO CAGNAZZI	BA	ALTAMURA	Terza	B
8210	p2sjii5n	4	2	2024-06-07 17:50:06	7.825,63 €	Ammessa	200,00 €				TAPM020008 - LICEO SCIENZE UMANE VITTORINO DA FELTRE	TA	TARANTO	Quinta	A
8211	lp5tdc1d	4	2	2024-06-07 18:11:50	7.550,53 €	Ammessa	200,00 €				TAPC040009 - LICEO TITO LIVIO	TA	MARTINA FRANCA	Quinta	C
8212	arr0lg0y	4	2	2024-06-07 18:15:22	7.839,59 €	Ammessa	200,00 €				FGPS20000B - LICEO GALILEI-MORO	FG	MANFREDONIA	Terza	F
8213	fkudjj6s	4	2	2024-06-07 18:19:22	7.777,67 €	Ammessa	200,00 €				BARI130007 - I.P. L. SANTARELLA - DE LILLA	BA	BARI	Terza	D
8214	g4rlthxc	4	2	2024-06-07 18:21:23	7.029,64 €	Ammessa	200,00 €				LEPS03000X - LICEO G. C. VANINI	LE	PRESICCE-ACQUARICA	Quarta	CL
8215	llclxu6c	4	2	2024-06-07 18:23:29	7.086,29 €	Ammessa	200,00 €				BTPS03000T - LICEO LEONARDO DA VINCI	BT	BISCEGLIE	Quarta	CL
8216	ytszg80x	4	2	2024-06-07 18:29:15	7.560,00 €	Ammessa	200,00 €				LESL03000R - LICEO CIARDO - PELLEGRINO	BR	SAN PIETRO VERNOTICO	Terza	C
8217	q5tlqifs	4	2	2024-06-07 18:44:44	7.444,62 €	Ammessa	200,00 €				LETD00701Q - AMERIGO VESPUCCI	LE	GALLIPOLI	Quarta	A
8218	wrgh8rq8	4	2	2024-06-07 18:53:33	7.805,31 €	Ammessa	200,00 €				BARH01003R - IP PEROTTI - SEDE ASSOCIATA DI TRIGGIANO	BA	CAPURSO	Quarta	B
8219	v0r4zdof	4	2	2024-06-07 19:04:13	7.753,19 €	Ammessa	200,00 €				TAPS18000Q - LICEO D. DE RUGGIERI	TA	CASTELLANETA	Quarta	F
8220	ahzftnaq	4	2	2024-06-07 19:17:16	7.246,65 €	Ammessa	200,00 €				BRTD01000T - I.T.E. G. CALO'	BR	FRANCAVILLA FONTANA	Terza	A
8221	wszryf35	4	2	2024-06-07 19:31:22	7.035,79 €	Ammessa	200,00 €				FGTF17000V - I.T.E.T. LUIGI DI MAGGIO	FG	SAN GIOVANNI ROTONDO	Quinta	A
8222	g862t6z9	4	2	2024-06-07 20:00:20	7.586,08 €	Ammessa	200,00 €				TARI03701V - IST.PROF.LE ASSOCIATO IISS MAJORANA	BR	CISTERNINO	Quarta	B
8223	czzz4j94	4	2	2024-06-07 20:16:42	7.797,77 €	Ammessa	200,00 €				LESD02601Q - LICEO ARTISTICO - NARDO	LE	VEGLIE	Terza	B
8224	n4kvpi4a	4	2	2024-06-07 20:23:15	7.139,84 €	Ammessa	200,00 €				FGTD061012 - IT.E.T. G. TONIOLO	FG	MANFREDONIA	Terza	D
8225	adp5kmpl	4	2	2024-06-07 20:26:54	7.769,44 €	Ammessa	200,00 €				BARH120016 - I.P. DOMENICO MODUGNO	BA	TRIGGIANO	Quarta	CSN
8226	1ztlm066	4	2	2024-06-07 20:59:52	7.773,60 €	Ammessa	200,00 €				TAPS03701N - LICEO SCIENTIFICO MAJORANA	TA	MARTINA FRANCA	Terza	A
8227	4x8ug0b1	4	2	2024-06-07 21:19:34	7.847,87 €	Ammessa	200,00 €				LEPC13000N - LICEO VIRGILIO-REDI	LE	SQUINZANO	Quarta	P
8228	1y0hjgy6	4	2	2024-06-07 21:28:24	7.227,75 €	Ammessa	200,00 €				TAPC070005 - LICEO ARISTOSSENO	TA	TARANTO	Quarta	O
8229	9e522mpw	4	2	2024-06-07 21:53:12	7.997,18 €	Ammessa	200,00 €				FGTE03000R - ITET NOTARANGELO-ROSATI-GIANNONE-MASI	FG	FOGGIA	Quinta	H
8230	0atlovpu	4	2	2024-06-07 22:00:33	7.530,09 €	Ammessa	200,00 €				BTPS11000D - LICEO SCIENTIFICO VALDEMARO VECCHI	BT	TRANI	Quarta	D
8231	lnnlkxnf	4	2	2024-06-07 22:05:54	7.633,73 €	Ammessa	200,00 €				LERC042515 - I.S.I.S.S. L. SCARAMBONE CORSO SERALE	LE	MONTERONI DI LECCE	Quarta	SERS
8232	o8zbqbsf	4	2	2024-06-07 22:12:09	7.955,00 €	Ammessa	200,00 €				BATD01601Q - NICOLA DELL'ANDRO	BA	SANTERAMO IN COLLE	Terza	A
8233	oqmbfxct	4	2	2024-06-07 22:23:02	7.857,98 €	Ammessa	200,00 €				LEPS07000A - LICEO GIULIETTA BANZI BAZOLI	LE	MONTERONI DI LECCE	Quinta	N
8234	rvqy3eyi	4	2	2024-06-07 22:46:36	7.154,02 €	Ammessa	200,00 €				BRPS030029 - LICEO SCIENZE UMANE	BR	LATIANO	Quinta	B
8235	e9g44jnw	4	2	2024-06-07 23:08:32	7.021,57 €	Ammessa	200,00 €				FGPS20000B - LICEO GALILEI-MORO	FG	SAN GIOVANNI ROTONDO	Terza	B
8236	szaym50w	4	2	2024-06-07 23:53:22	7.997,18 €	Ammessa	200,00 €				FGTE03000R - ITET NOTARANGELO-ROSATI-GIANNONE-MASI	FG	FOGGIA	Terza	T
8237	ijw5mzqw	4	2	2024-06-07 23:56:12	7.230,54 €	Ammessa	200,00 €				LETD039017 - IST.TECN.COMM.LEV.BACHELETCOPERTINO	LE	LEVERANO	Quinta	C
8238	m9rylkxe	4	2	2024-06-08 08:12:22	7.094,80 €	Ammessa	200,00 €				FGTD01050D - I.T.E. A. FRACCACRETA SERALE	FG	SAN SEVERO	Quarta	SIA
8239	hvbgjsbd	4	2	2024-06-08 09:26:09	7.271,30 €	Ammessa	200,00 €				BARC054017 - LUCIANO TANDOI	BA	CORATO	Terza	D
8240	h9rjc67o	4	2	2024-06-08 09:54:16	7.615,94 €	Ammessa	200,00 €				BTPC01000D - LICEO A. CASARDI	BT	BARLETTA	Quinta	B
8241	93ft2m9l	4	2	2024-06-08 10:49:17	7.720,30 €	Ammessa	200,00 €				TAPS18000Q - LICEO D. DE RUGGIERI	TA	PALAGIANO	Terza	G
8242	fryxvmwx	4	2	2024-06-08 10:57:10	7.753,99 €	Ammessa	200,00 €				TAPC070005 - LICEO ARISTOSSENO	TA	TARANTO	Quinta	N
8243	v1gw9v1v	4	2	2024-06-08 11:03:31	7.981,67 €	Ammessa	200,00 €				BATF06301G - GUGLIELMO MARCONI	BA	TORITTO	Terza	IA
8244	201rev5k	4	2	2024-06-08 12:27:23	7.790,58 €	Ammessa	200,00 €				BTPM05701X - L.E.S. G. DELL'OLIO	BT	BISCEGLIE	Quinta	F
8245	3xsnaefo	4	2	2024-06-08 12:51:33	7.719,18 €	Ammessa	200,00 €				LETD047016 - IST.TECNICO COMM.LECEZZI-MAGLIE	LE	MURO LECCESE	Terza	B
8246	soti3pbi	4	2	2024-06-08 13:37:18	7.409,35 €	Ammessa	200,00 €				BAPM010001 - LICEO G. BIANCHI DOTTULA	BA	BARI	Quarta	AL
8247	e1qermwj	4	2	2024-06-08 14:18:38	7.357,32 €	Ammessa	200,00 €				BATF06401B - IST. TECN. TECNOLOGICO FERRARIS	BA	GIOVINAZZO	Quarta	ABIO
8248	bth7zbnq	4	2	2024-06-08 14:53:26	7.503,42 €	Ammessa	200,00 €				LEPC13000N - LICEO VIRGILIO-REDI	LE	LECCE	Terza	A
8249	afwkhwvv	4	2	2024-06-08 15:05:37	7.638,98 €	Ammessa	200,00 €				FGPM059017 - LICEO A. G. RONCALLI	FG	MANFREDONIA	Quarta	D
8250	vkcsfhdh	4	2	2024-06-08 15:25:03	7.378,70 €	Ammessa	200,00 €				BRPC04001Q - MARZOLLA - SAN VITO NORMANNI	BR	SAN VITO DEI NORMANNI	Terza	A
8251	3tw0wnup	4	2	2024-06-08 15:32:18	7.295,22 €	Ammessa	200,00 €				TAPS19000A - LICEO GALILEO FERRARIS	TA	TARANTO	Quarta	EL
8252	bcf0i415	4	2	2024-06-08 15:34:29	7.839,32 €	Ammessa	200,00 €				LEPM050006 - LICEO G. COMI	LE	TRICASE	Terza	AU
8253	qzncb4kl	4	2	2024-06-08 16:25:50	7.411,98 €	Ammessa	200,00 €				TAPC070005 - LICEO ARISTOSSENO	TA	TARANTO	Quinta	A
8254	s4475iq5	4	2	2024-06-08 16:36:15	7.861,30 €	Ammessa	200,00 €				FGTD08000A - I.T.E.T. BLAISE PASCAL	FG	FOGGIA	Quarta	A
8255	bmbj9tp0	4	2	2024-06-08 17:10:49	7.545,11 €	Ammessa	200,00 €				FGPC15000C - LICEO BONGHI-ROSMINI	FG	LUCERA	Terza	B
8256	shu01r9k	4	2	2024-06-08 17:32:16	7.495,35 €	Ammessa	200,00 €				BARH01003R - IP PEROTTI - SEDE ASSOCIATA DI TRIGGIANO	BA	TRIGGIANO	Quinta	A
8257	d5sdn0q3	4	2	2024-06-08 17:49:58	7.064,11 €	Ammessa	200,00 €				LESL03000R - LICEO CIARDO - PELLEGRINO	LE	VEGLIE	Quarta	H
8258	sjsh95h2	4	2	2024-06-08 18:21:10	7.696,82 €	Ammessa	200,00 €				TAPS18000Q - LICEO D. DE RUGGIERI	TA	MASSAFRA	Quinta	A
8259	k65xya76	4	2	2024-06-08 18:22:36	7.106,02 €	Ammessa	200,00 €				BAPS270009 - LICEI CARTESIO	BA	CAPURSO	Quarta	D
8260	spyhwqtp	4	2	2024-06-08 18:42:44	7.409,69 €	Ammessa	200,00 €				FGPS010008 - LICEO SCIENTIFICO A. VOLTA	FG	FOGGIA	Quarta	C
8261	u3xzlyax	4	2	2024-06-08 19:25:39	7.886,10 €	Ammessa	200,00 €				BAPC030002 - LICEO CAGNAZZI	BA	ALTAMURA	Terza	A
8262	x0xwe8p0	4	2	2024-06-08 19:54:51	7.301,51 €	Ammessa	200,00 €				FGPM05000Q - LICEO MARIA IMMACOLATA	FG	SAN GIOVANNI ROTONDO	Quinta	A
8263	ndr76f5o	4	2	2024-06-08 20:11:28	7.117,37 €	Ammessa	200,00 €				FGPM10000G - LICEO E. PESTALOZZI	FG	SAN SEVERO	Terza	SUB
8264	ibor6hma	4	2	2024-06-08 20:27:35	7.934,25 €	Ammessa	200,00 €				BAPS052013 - LEONARDO DA VINCI	BA	GIOIA DEL COLLE	Terza	B
8265	x740bczq	4	2	2024-06-08 20:49:32	7.458,99 €	Ammessa	200,00 €				FGPM059017 - LICEO A. G. RONCALLI	FG	MANFREDONIA	Terza	E
8266	3y88knb2	4	2	2024-06-08 21:38:52	7.995,55 €	Ammessa	200,00 €				LETD026015 - IST. TECN. COMM.LE NARDO'	LE	NARDO'	Terza	A
8267	8d10uy5d	4	2	2024-06-08 21:48:08	7.711,09 €	Ammessa	200,00 €				BTPS11000D - LICEO SCIENTIFICO VALDEMARO VECCHI	BT	TRANI	Quinta	D
8268	iwpde4db	4	2	2024-06-08 22:39:32	7.489,27 €	Ammessa	200,00 €				TATD08000P - I.T.E. PITAGORA	TA	TARANTO	Terza	F
8269	ih0t4wh7	4	2	2024-06-09 07:15:03	7.694,28 €	Ammessa	200,00 €				BRTF01701X - ITI -E. MAJORANA - BRINDISI	BR	BRINDISI	Quarta	AKM
8270	es4xfccs	4	2	2024-06-09 09:42:57	7.820,62 €	Ammessa	200,00 €				FGRC00801T - I.P. L.EINAUDI	FG	FOGGIA	Quarta	F
8271	lkgpcggu	4	2	2024-06-09 10:47:12	7.696,60 €	Ammessa	200,00 €				FGTE03000R - ITET NOTARANGELO-ROSATI-GIANNONE-MASI	FG	FOGGIA	Quarta	F
8272	dikw06hj	4	2	2024-06-09 10:52:54	7.517,67 €	Ammessa	200,00 €				BAPS06801L - ILARIA ALPI	BA	RUTIGLIANO	Terza	C
8273	78ce0vx9	4	2	2024-06-09 11:51:43	7.247,97 €	Ammessa	200,00 €				BAPS270009 - LICEI CARTESIO	BA	TRIGGIANO	Terza	H
8274	9xbj3muj	4	2	2024-06-09 12:29:03	7.194,13 €	Ammessa	200,00 €				BATD06202E - I.T.E. D. ROMANAZZI	BA	BITRITTO	Terza	B SIA
8275	4wwpasw7	4	2	2024-06-09 12:36:55	7.152,89 €	Ammessa	200,00 €				BRTF01701X - ITI -E. MAJORANA - BRINDISI	BR	BRINDISI	Terza	CKM
8276	wrkxhkzl	4	2	2024-06-09 12:54:30	7.430,83 €	Ammessa	200,00 €				TATD012015 - SANDRO PERTINI	TA	MONTEIASI	Terza	AFM
8277	0xfoe0hh	4	2	2024-06-09 13:05:41	7.430,83 €	Ammessa	200,00 €				TARC01201T - IPSC DON MILANI	TA	MONTEIASI	Quinta	BSSS
8278	2jff74yt	4	2	2024-06-09 13:05:50	7.892,20 €	Ammessa	200,00 €				BRPM010003 - LICEO E. PALUMBO	BR	BRINDISI	Quinta	C ES
8279	kcn3r50n	4	2	2024-06-09 14:59:31	7.608,88 €	Ammessa	200,00 €				BTRI036013 - I.P. COSMAI - SEDE ASSOCIATA	BT	BISCEGLIE	Terza	AM
8280	wzld901g	4	2	2024-06-09 15:54:22	7.511,07 €	Ammessa	200,00 €				LERI02101B - I.P.S.I.A EGIDIO LANOCE	LE	SCORRANO	Quarta	AA

PR Puglia FESR-FSE+ 2021-2027
Priorità: 6. Istruzione e Formazione
Obiettivo specifico: ESO4.6

Azione 6.3 interventi per garantire l'accesso universale all'istruzione
Sub Azione 6.3.5 Diritto allo studio e all'inclusione scolastica

N. Graduatoria	Codice Pratica	Punteggio ISEE	Punteggio Genere	Data e ora Invio	Importo ISEE	Esito_Finale	Importo Beneficio	Codice Fiscale Beneficiario	Cognome Studente	Nome Studente	Istituzione scolastica di II grado	Prov	Residenza	Classe	Sezione
8281	grh3dhs1	4	2	2024-06-09 15:55:12	7.919,32 €	Ammessa	200,00 €				TAPS03000T - LICEO SCIENTIFICO G. BATTAGLINI	TA	TARANTO	Terza	G
8282	yfkw4w8a	4	2	2024-06-09 15:57:22	7.828,57 €	Ammessa	200,00 €				BAPC030002 - LICEO CAGNAZZI	BA	ALTAMURA	Quinta	V C
8283	keo52y6n	4	2	2024-06-09 16:57:36	7.572,75 €	Ammessa	200,00 €				TAPS03000T - LICEO SCIENTIFICO G. BATTAGLINI	TA	TARANTO	Terza	H
8284	l6ata957	4	2	2024-06-09 17:03:25	7.304,49 €	Ammessa	200,00 €				FGPS20000B - LICEO GALILEI-MORO	FG	MANFREDONIA	Quinta	B
8285	ercgyu0v	4	2	2024-06-09 17:49:52	7.902,76 €	Ammessa	200,00 €				BTTD32000N - I.T.E.T. CASSANDRO FERMI NERVI	BT	BARLETTA	Quarta	C
8286	sfkdwxds	4	2	2024-06-09 18:10:41	7.637,09 €	Ammessa	200,00 €				BAPS12000B - LICEO GALILEO GALILEI	BA	BITONTO	Quinta	B/S
8287	v8h8vbvi	4	2	2024-06-09 18:31:05	7.772,20 €	Ammessa	200,00 €				BATD06202E - I.T.E. D. ROMANAZZI	BA	BARI	Quinta	B
8288	dfsnvfdg	4	2	2024-06-09 18:57:07	7.110,89 €	Ammessa	200,00 €				BARH01003R - IP PEROTTI - SEDE ASSOCIATA DI TRIGGIANO	BA	TRIGGIANO	Quarta	A
8289	fgbyt8oa	4	2	2024-06-09 20:40:27	7.784,01 €	Ammessa	200,00 €				TARH08000L - I.P. ELSA MORANTE	TA	TARANTO	Quarta	A
8290	o5iet6xl	4	2	2024-06-09 20:49:00	7.713,11 €	Ammessa	200,00 €				BAPS05000A - LICEO SCIENTIFICO E. FERMI	BA	CAPURSO	Quinta	G
8291	c8kctn92	4	2	2024-06-09 22:13:44	7.282,60 €	Ammessa	200,00 €				BATD04000G - I.T.E.T. GAETANO SALVEMINI	BA	MOLFETTA	Quarta	B
8292	wzgxa3kz	4	2	2024-06-10 07:21:26	7.867,82 €	Ammessa	200,00 €				TAPM020008 - LICEO SCIENZE UMANE VITTORINO DA FELTRE	TA	TARANTO	Terza	3AES
8293	evnjwt4l	4	2	2024-06-10 08:18:24	7.866,57 €	Ammessa	200,00 €				BRTH020006 - I.T.E.TCARNARO-MARCONI-FLACCO-BELLUZZI	BR	BRINDISI	Quarta	CMAA
8294	0r3o2zdx	4	2	2024-06-10 09:06:18	7.374,87 €	Ammessa	200,00 €				TAPS070008 - LICEO G. MOSCATI	TA	SAN MARZANO DI SAN GIUSEPPE	Terza	C
8295	zubzl0bo	4	2	2024-06-10 09:35:15	7.629,33 €	Ammessa	200,00 €				BTRA00750Q - L. EINAUDI I.I.S.S. SERALE	BT	MINERVINO MURGE	Quarta	KS
8296	9nofhrf9	4	2	2024-06-10 09:59:18	7.073,80 €	Ammessa	200,00 €				BARI01301N - G. GALILEI	BA	GRAVINA IN PUGLIA	Quinta	A
8297	xn81hfhm	4	2	2024-06-10 10:04:04	7.073,80 €	Ammessa	200,00 €				BAPS07000G - LICEO G. TARANTINO	BA	GRAVINA IN PUGLIA	Quarta	M
8298	h7g5qj8f	4	2	2024-06-10 10:14:29	7.583,61 €	Ammessa	200,00 €				BTSL04401N - LICEO ARTISTICO GIUSEPPE COLASANTO	BT	ANDRIA	Quarta	CVP
8299	54fttoe3	4	2	2024-06-10 10:19:43	7.605,43 €	Ammessa	200,00 €				LEPS07000A - LICEO GIULIETTA BANZI BAZOLI	LE	LECCE	Terza	Q
8300	fiyoz0fj	4	2	2024-06-10 10:22:27	7.067,98 €	Ammessa	200,00 €				TAPS19000A - LICEO GALILEO FERRARIS	TA	SAN GIORGIO IONICO	Quinta	EL
8301	ui8a7f28	4	2	2024-06-10 10:24:33	7.259,61 €	Ammessa	200,00 €				LEPM050006 - LICEO G. COMI	LE	SALVE	Terza	A/U
8302	obtjs3eg	4	2	2024-06-10 10:25:00	7.121,67 €	Ammessa	200,00 €				BTPS03000T - LICEO LEONARDO DA VINCI	BT	BISCEGLIE	Quarta	E
8303	ag28dxgs	4	2	2024-06-10 10:45:44	7.441,22 €	Ammessa	200,00 €				BAPC030002 - LICEO CAGNAZZI	BA	ALTAMURA	Terza	A SU
8304	565zw4ji	4	2	2024-06-10 11:11:00	7.762,21 €	Ammessa	200,00 €				BRPC04000P - LICEO MARZOLLA-LEO-SIMONE-DURANO	BR	BRINDISI	Quarta	C
8305	gepb4tq8	4	2	2024-06-10 11:16:23	7.264,02 €	Ammessa	200,00 €				TARF006018 - ISTITUTO PROFESSIONALE MICHELE LENTINI	TA	MASSAFRA	Quinta	A
8306	eyxtb7vc	4	2	2024-06-10 11:20:48	7.700,69 €	Ammessa	200,00 €				BAPS07000G - LICEO G. TARANTINO	BA	GRAVINA IN PUGLIA	Quinta	A
8307	fxao4dg9	4	2	2024-06-10 11:58:07	7.981,67 €	Ammessa	200,00 €				BATL07000T - I.T.T. NERVI-GALILEI	BA	TORITTO	Quarta	AG
8308	vkkv73f6	4	2	2024-06-10 11:59:06	7.827,96 €	Ammessa	200,00 €				TAPC070005 - LICEO ARISTOSSENO	TA	TARANTO	Quarta	E
8309	3obeu2b7	4	2	2024-06-10 12:01:55	7.193,92 €	Ammessa	200,00 €				FGTD02000P - I.T.E.T. DANTE ALIGHIERI	FG	CERIGNOLA	Quarta	A
8310	zzip7udw	4	2	2024-06-10 13:04:06	7.009,49 €	Ammessa	200,00 €				BARH120027 - I.P. DOMENICO MODUGNO	BA	TURI	Terza	A
8311	svvaxpck	4	2	2024-06-10 13:13:18	7.958,33 €	Ammessa	200,00 €				BRPM010003 - LICEO E. PALUMBO	BR	TORRE SANTA SUSANNA	Terza	CSU
8312	xeeghnyw	4	2	2024-06-10 14:54:49	7.456,59 €	Ammessa	200,00 €				BAPC18000X - LICEO CARMINE SYLOS	BA	BARI	Quinta	AL
8313	bqq7n2fj	4	2	2024-06-10 15:22:14	7.261,95 €	Ammessa	200,00 €				BAPC030002 - LICEO CAGNAZZI	BA	GRAVINA IN PUGLIA	Terza	A
8314	sjnpltan	4	2	2024-06-10 16:34:45	7.869,80 €	Ammessa	200,00 €				FGPM03000E - LICEO CAROLINA POERIO	FG	FOGGIA	Quinta	FL
8315	8qou1nth	4	2	2024-06-10 16:51:15	7.893,23 €	Ammessa	200,00 €				TAPC10000Q - LICEO ARCHITA	TA	TARANTO	Quinta	AES
8316	pny54yib	4	2	2024-06-10 17:17:52	7.710,04 €	Ammessa	200,00 €				FGTE03000R - ITET NOTARANGELO-ROSATI-GIANNONE-MASI	FG	FOGGIA	Quinta	E
8317	t7nmxp1z	4	2	2024-06-10 17:29:07	7.213,17 €	Ammessa	200,00 €				FGPM03000E - LICEO CAROLINA POERIO	FG	FOGGIA	Quarta	DL
8318	p74jeo0v	4	2	2024-06-10 17:51:55	7.510,46 €	Ammessa	200,00 €				FGRI01101A - I.P. G.PAVONCELLI	FG	CERIGNOLA	Terza	A
8319	myo0m1ht	4	2	2024-06-10 18:08:50	7.196,83 €	Ammessa	200,00 €				FGRC00801T - I.P. L.EINAUDI	FG	FOGGIA	Quinta	N
8320	avnac85t	4	2	2024-06-10 18:17:48	7.152,68 €	Ammessa	200,00 €				BTRC046011 - IPSC LEONTINE E GIUSEPPE DE NITTIS	BT	BARLETTA	Quinta	I
8321	88k0m7z3	4	2	2024-06-10 18:23:12	7.494,51 €	Ammessa	200,00 €				BTPC01000D - LICEO A. CASARDI	BT	BARLETTA	Quarta	A
8322	fm6oy2sv	4	2	2024-06-10 18:38:05	7.893,02 €	Ammessa	200,00 €				FGTF04801T - I.T.T. AUGUSTO RIGHI	FG	CERIGNOLA	Terza	B BIO
8323	f2whn4eb	4	2	2024-06-10 18:42:44	7.144,02 €	Ammessa	200,00 €				LEPC03000R - LICEO G. PALMIERI	LE	CARMIANO	Quarta	F
8324	5dojjs1b	4	2	2024-06-10 18:42:45	7.080,08 €	Ammessa	200,00 €				BATD03701R - ITET VIVANTE - ITET GORJUX	BA	BARI	Quinta	BTUR
8325	t068et25	4	2	2024-06-10 18:48:05	7.858,85 €	Ammessa	200,00 €				LEPM04701B - ISTITUTO MAGISTRALE A.MORO MAGLIE	LE	SCORRANO	Terza	BSU
8326	m8unwrd8	4	2	2024-06-10 18:50:18	7.022,22 €	Ammessa	200,00 €				BAPM010001 - LICEO G. BIANCHI DOTTULA	BA	BARI	Quarta	AU
8327	s0n6s3nc	4	2	2024-06-10 19:01:21	7.886,59 €	Ammessa	200,00 €				FGPS010008 - LICEO SCIENTIFICO A. VOLTA	FG	FOGGIA	Terza	A
8328	dwwg1q01	4	2	2024-06-10 19:04:51	7.519,77 €	Ammessa	200,00 €				BTPS11000D - LICEO SCIENTIFICO VALDEMARO VECCHI	BT	TRANI	Terza	AS
8329	m9p8vmb6	4	2	2024-06-10 19:55:52	7.715,81 €	Ammessa	200,00 €				BTRA00701B - I.I.S.S. L. EINAUDI	BT	CANOSA DI PUGLIA	Quarta	A E
8330	iafdacic	4	2	2024-06-10 20:21:11	7.890,15 €	Ammessa	200,00 €				TAPM020008 - LICEO SCIENZE UMANE VITTORINO DA FELTRE	TA	TARANTO	Quarta	AS
8331	8vgznr12	4	2	2024-06-10 20:35:07	7.328,49 €	Ammessa	200,00 €				BRPS030029 - LICEO SCIENZE UMANE	BR	LATIANO	Quinta	B
8332	5oay104p	4	2	2024-06-10 20:46:23	7.793,82 €	Ammessa	200,00 €				BTPS15000X - LICEO CARLO CAFIERO	BT	BARLETTA	Terza	L
8333	uk1fvm84	4	2	2024-06-10 20:47:10	7.012,94 €	Ammessa	200,00 €				BTPC210007 - LICEO F. DE SANCTIS	BT	BARLETTA	Quarta	AL
8334	c8zhvkzy	4	2	2024-06-10 21:01:43	7.158,05 €	Ammessa	200,00 €				BRPC04000P - LICEO MARZOLLA-LEO-SIMONE-DURANO	BR	SAN DONACI	Quinta	M
8335	95gtuhru	4	2	2024-06-10 22:09:54	7.630,46 €	Ammessa	200,00 €				BAPM010001 - LICEO G. BIANCHI DOTTULA	BA	BARI	Quarta	CU
8336	xoj006ed	4	2	2024-06-11 09:35:08	7.110,25 €	Ammessa	200,00 €				LEPS23000N - LICEO DON TONINO BELLO	LE	VEGLIE	Quarta	BS
8337	1o4rxu3j	4	2	2024-06-11 10:04:40	7.168,90 €	Ammessa	200,00 €				FGTF17000V - I.T.E.T. LUIGI DI MAGGIO	FG	SAN GIOVANNI ROTONDO	Quarta	B
8338	gr21ay2g	4	2	2024-06-11 10:18:23	7.773,07 €	Ammessa	200,00 €				BATD013018 - VITTORIO BACHELET	BA	GRAVINA IN PUGLIA	Quarta	F
8339	wndo2x0w	4	2	2024-06-11 10:27:14	7.783,48 €	Ammessa	200,00 €				BTTD05701P - I.T.E. G. DELL'OLIO	BT	BISCEGLIE	Terza	C
8340	xkb3mfof	4	2	2024-06-11 10:37:46	7.823,58 €	Ammessa	200,00 €				BAPS200003 - LICEO FEDERICO II DI SVEVIA	BA	ALTAMURA	Quinta	C
8341	6bcnboov	4	2	2024-06-11 10:39:11	7.078,63 €	Ammessa	200,00 €				LESD016015 - LICEO ARTISTICO NINO DELLA NOTTE	LE	MATINO	Terza	AG
8342	qbgasdwl	4	2	2024-06-11 10:52:05	7.140,21 €	Ammessa	200,00 €				BARC041015 - I.P.S.S.C.T.S.P. MONS. ANTONIO BELLO	BA	GIOVINAZZO	Terza	CS
8343	stvnggkv	4	2	2024-06-11 11:19:10	7.129,28 €	Ammessa	200,00 €				BRRF010008 - I.P. F. L. MORVILLO FALCONE	BR	ERCHIE	Quinta	OD
8344	84j8u7q3	4	2	2024-06-11 11:29:53	7.175,51 €	Ammessa	200,00 €				MTRF014015 - I.P. PER SERV.SOC."I. MORRA" - MATERA	TA	LATERZA	Quinta	B
8345	qsvqfbhy	4	2	2024-06-11 11:39:33	7.909,04 €	Ammessa	200,00 €				TARF044013 - I.P. F.S. CABRINI	TA	TARANTO	Quinta	ODO
8346	7a28qhz1	4	2	2024-06-11 12:25:34	7.750,00 €	Ammessa	200,00 €				TAPM020008 - LICEO SCIENZE UMANE VITTORINO DA FELTRE	TA	STATTE	Quarta	ASU
8347	ekyujl5b	4	2	2024-06-11 12:31:02	7.852,94 €	Ammessa	200,00 €				TATD08000P - I.T.E. PITAGORA	TA	TARANTO	Quarta	F
8348	mo9jguok	4	2	2024-06-11 13:24:34	7.859,17 €	Ammessa	200,00 €				BAPS06101T - L. L. GIULIO CESARE	BA	BARI	Quarta	BL
8349	u3h9l6u4	4	2	2024-06-11 13:40:51	7.295,93 €	Ammessa	200,00 €				FGTF00801B - I.T.T. L. EINAUDI	FG	FOGGIA	Quarta	A/T
8350	5852otdw	4	2	2024-06-11 16:17:03	7.838,40 €	Ammessa	200,00 €				BRRH01000Q - I.P.E.O.A.S. PERTINI	LE	CAMPI SALENTINA	Quarta	D
8351	ph36fbqq	4	2	2024-06-11 16:39:31	7.926,64 €	Ammessa	200,00 €				FGPS010008 - LICEO SCIENTIFICO A. VOLTA	FG	FOGGIA	Quinta	E
8352	zrrygzg7	4	2	2024-06-11 16:46:36	7.364,06 €	Ammessa	200,00 €				BATD21000D - I.T.E.T. DE VITI DE MARCO	BA	NOICATTARO	Quinta	F

N. Graduatoria	Codice Pratica	Punteggio ISEE	Punteggio Genere	Data e ora Invio	Importo ISEE	Esito_Finale	Importo Beneficio	Codice Fiscale Beneficiario	Cognome Studente	Nome Studente	Istituzione scolastica di II grado	Prov	Residenza	Classe	Sezione
8353	8fkhvslx	4	2	2024-06-11 16:50:49	7.955,64 €	Ammessa	200,00 €				BAPC18000X - LICEO CARMINE SYLOS	BA	GIOVINAZZO	Terza	CL
8354	48z2cu9f	4	2	2024-06-11 16:57:06	7.926,64 €	Ammessa	200,00 €				FGPC160003 - LICEO LANZA-PERUGINI	FG	FOGGIA	Terza	B
8355	5w04e5ks	4	2	2024-06-11 17:48:11	7.638,21 €	Ammessa	200,00 €				BATD06202E - I.T.E. D. ROMANAZZI	BA	BARI	Terza	AT
8356	q5ln7me4	4	2	2024-06-11 18:21:29	7.121,48 €	Ammessa	200,00 €				BAPS01000X - LICEO SCIENTIFICO A. SCACCHI	BA	PALO DEL COLLE	Terza	E
8357	uvkhlcrt	4	2	2024-06-11 18:30:06	7.351,43 €	Ammessa	200,00 €				FGRI01101A - I.P. G.PAVONCELLI	FG	STORNARA	Quarta	C
8358	e66xa9j8	4	2	2024-06-11 18:42:10	7.803,24 €	Ammessa	200,00 €				LETD03101L - ISTITUTO TECNICO ECONOMICO A. DE PACE	LE	LECCE	Quinta	ATT
8359	552etu6m	4	2	2024-06-11 19:31:14	7.868,38 €	Ammessa	200,00 €				BRTF01701X - ITI -E. MAJORANA - BRINDISI	BR	BRINDISI	Quinta	DSAN
8360	j39w5b2b	4	2	2024-06-11 19:49:15	7.176,32 €	Ammessa	200,00 €				LESD016015 - LICEO ARTISTICO NINO DELLA NOTTE	LE	TRICASE	Quarta	G
8361	5mkuukdn	4	2	2024-06-11 20:36:43	7.153,01 €	Ammessa	200,00 €				TAPM020008 - LICEO SCIENZE UMANE VITTORINO DA FELTRE	TA	SAN GIORGIO IONICO	Quinta	E
8362	ii3to4q6	4	2	2024-06-11 20:36:56	7.892,14 €	Ammessa	200,00 €				BRPM010003 - LICEO E. PALUMBO	BR	BRINDISI	Quarta	DL
8363	5vd0z0jg	4	2	2024-06-11 20:47:22	7.560,06 €	Ammessa	200,00 €				BAPS270009 - LICEI CARTESIO	BA	TRIGGIANO	Terza	D
8364	ps8zfsus	4	2	2024-06-11 21:18:37	7.103,73 €	Ammessa	200,00 €				FGPC15000C - LICEO BONGHI-ROSMINI	FG	LUCERA	Terza	B
8365	5kzx81cs	4	2	2024-06-11 22:56:32	7.648,18 €	Ammessa	200,00 €				TARI02401R - IPSIA ARCHIMEDE	TA	TARANTO	Quarta	N
8366	3wmbg72j	4	2	2024-06-11 23:07:30	7.698,78 €	Ammessa	200,00 €				BTPC040009 - LICEO CARLO TROYA	BT	ANDRIA	Terza	A
8367	g837h6gi	4	2	2024-06-12 08:59:15	7.807,74 €	Ammessa	200,00 €				BRPS030029 - LICEO SCIENZE UMANE	BR	FRANCAVILLA FONTANA	Terza	C
8368	96ss5ev1	4	2	2024-06-12 09:45:38	7.104,52 €	Ammessa	200,00 €				BARC04151E - MONS. ANTONIO BELLO - SERALE	BA	MOLFETTA	Quarta	B
8369	z8udigi1	4	2	2024-06-12 10:06:22	7.421,42 €	Ammessa	200,00 €				TAPS18000Q - LICEO D. DE RUGGIERI	TA	MASSAFRA	Quarta	G
8370	bv542nuw	4	2	2024-06-12 10:20:00	7.453,38 €	Ammessa	200,00 €				TARH08000L - I.P. ELSA MORANTE	TA	TARANTO	Terza	A
8371	ys0q53e5	4	2	2024-06-12 11:13:51	7.270,21 €	Ammessa	200,00 €				LETE010002 - I.T.E.T. G. DELEDDA	LE	LIZZANELLO	Quinta	A
8372	xzxc7o4f	4	2	2024-06-12 11:45:43	7.053,45 €	Ammessa	200,00 €				BRPC04000P - LICEO MARZOLLA-LEO-SIMONE-DURANO	BR	BRINDISI	Quarta	C
8373	smo5mpvh	4	2	2024-06-12 11:53:20	7.355,02 €	Ammessa	200,00 €				BATD02050Q - F. M. GENCO SERALE	BA	ALTAMURA	Terza	B
8374	hpiw1sf3	4	2	2024-06-12 12:25:37	7.185,77 €	Ammessa	200,00 €				BASD053019 - LICEO ARTISTICO E MUSICALE LUIGI RUSSO	BA	MONOPOLI	Terza	C
8375	9lq8k8fl	4	2	2024-06-12 12:28:32	7.082,91 €	Ammessa	200,00 €				BRPM04000V - LICEO DON QUIRICO PUNZI	BR	CEGLIE MESSAPICA	Terza	AL
8376	lno7mg58	4	2	2024-06-12 12:52:36	7.196,36 €	Ammessa	200,00 €				BRRF010008 - I.P. F. L. MORVILLO FALCONE	BR	MESAGNE	Terza	A
8377	gdokwzdm	4	2	2024-06-12 15:47:55	7.712,51 €	Ammessa	200,00 €				TAPC070005 - LICEO ARISTOSSENO	TA	LIZZANO	Quarta	I
8378	s103bv3d	4	2	2024-06-12 16:38:52	7.276,99 €	Ammessa	200,00 €				BASL06000T - LICEO DE NITTIS-PASCALI	BA	NOICATTARO	Quinta	F
8379	3t4uj1bt	4	2	2024-06-12 16:47:10	7.279,90 €	Ammessa	200,00 €				BTTD05601V - I.T.E.S ETTORE CARAFA	BT	ANDRIA	Quarta	C
8380	vy92bk7q	4	2	2024-06-12 16:59:26	7.630,49 €	Ammessa	200,00 €				BARC03701D - R. GORJUX- N.TRIDENTE	BA	BARI	Terza	D
8381	vlg7arod	4	2	2024-06-12 17:11:19	7.376,83 €	Ammessa	200,00 €				BRTD01000T - I.T.E. G. CALO'	TA	SAN MARZANO DI SAN GIUSEPPE	Terza	E
8382	zeqa95ux	4	2	2024-06-12 17:11:40	7.082,58 €	Ammessa	200,00 €				TARH08000L - I.P. ELSA MORANTE	TA	MASSAFRA	Quarta	B
8383	3t56i68e	4	2	2024-06-12 19:02:26	7.257,68 €	Ammessa	200,00 €				BATF230001 - I.T.T. PANETTI-PITAGORA	BA	BARI	Terza	ITCM
8384	ezsr19b3	4	2	2024-06-12 19:46:05	7.019,17 €	Ammessa	200,00 €				BAPM05001C - LS DA VINCI-LC PLATONE SEDE ASS.	BA	ACQUAVIVA DELLE FONTI	Quarta	D
8385	kvcoqyte	4	2	2024-06-12 19:53:28	7.101,80 €	Ammessa	200,00 €				FGPS08000E - LICEO ALBERT EINSTEIN	FG	CERIGNOLA	Terza	B
8386	p6uqa895	4	2	2024-06-12 20:14:22	7.513,84 €	Ammessa	200,00 €				BTTD05801E - A. MORO	BT	TRANI	Quarta	E
8387	89a7g2qv	4	2	2024-06-12 20:15:08	7.493,14 €	Ammessa	200,00 €				BAPM05001C - LS DA VINCI-LC PLATONE SEDE ASS.	BA	CASSANO DELLE MURGE	Terza	D
8388	5mqy1nzh	4	2	2024-06-12 20:23:52	7.024,29 €	Ammessa	200,00 €				TARH08000L - I.P. ELSA MORANTE	TA	TARANTO	Terza	B
8389	nrp7lyxw	4	2	2024-06-12 21:05:23	7.454,80 €	Ammessa	200,00 €				BTRC03601A - IPSC - IPSAM COSMAI	BA	BARI	Quinta	BO
8390	x5e3srgc	4	2	2024-06-12 22:28:29	7.909,31 €	Ammessa	200,00 €				BRRF010008 - I.P. F. L. MORVILLO FALCONE	BR	BRINDISI	Quinta	A
8391	6yu0j9zo	4	2	2024-06-13 08:06:08	7.828,80 €	Ammessa	200,00 €				FGPC02101L - LICEO INDRO MONTANELLI	FG	SAN MARCO IN LAMIS	Quinta	A
8392	ze6i6uu7	4	2	2024-06-13 09:10:40	7.007,64 €	Ammessa	200,00 €				BATD09000L - I.T.E.T. PADRE A. M. TANNOIA	BA	CORATO	Quarta	CSIA
8393	alrldqix	4	2	2024-06-13 09:25:19	7.026,06 €	Ammessa	200,00 €				TAPC11000A - LICEO F. DE SANCTIS - G. GALILEI	TA	SAVA	Quarta	C
8394	0skrlzh1	4	2	2024-06-13 09:51:11	7.409,74 €	Ammessa	200,00 €				TATF04401V - ISTITUTO TECNICO INDUSTRIALE	TA	TARANTO	Quarta	AT
8395	zww0my6r	4	2	2024-06-13 10:15:51	7.299,66 €	Ammessa	200,00 €				FGTE03000R - ITET NOTARANGELO-ROSATI-GIANNONE-MASI	FG	FOGGIA	Terza	A
8396	mtg5gj6z	4	2	2024-06-13 10:29:31	7.045,42 €	Ammessa	200,00 €				BTRC04651A - LEONTINE E GIUSEPPE DE NITTIS-SERALE	BT	BARLETTA	Terza	G
8397	htvx2dum	4	2	2024-06-13 11:01:59	7.327,91 €	Ammessa	200,00 €				BRPM010003 - LICEO E. PALUMBO	BR	BRINDISI	Terza	DL
8398	1tzywvyq	4	2	2024-06-13 11:13:59	7.923,42 €	Ammessa	200,00 €				BRPM010003 - LICEO E. PALUMBO	BR	SAN DONACI	Quinta	A
8399	32x1x651	4	2	2024-06-13 11:47:56	7.148,93 €	Ammessa	200,00 €				FGPM059017 - LICEO A. G. RONCALLI	FG	MANFREDONIA	Terza	D
8400	488aabbr	4	2	2024-06-13 14:40:55	7.322,20 €	Ammessa	200,00 €				TATF044507 - LISIDE F.S. CABRINI SERALE	TA	TARANTO	Quarta	A
8401	1qegz0jj	4	2	2024-06-13 14:43:18	7.462,87 €	Ammessa	200,00 €				BRPM010003 - LICEO E. PALUMBO	BR	MESAGNE	Quinta	BL
8402	x0kjzmn9	4	2	2024-06-13 16:02:41	7.714,87 €	Ammessa	200,00 €				BRPC006018 - SEZ.CLASSICA DELL'IST.SUP.DI CEGLIE M.	BR	CEGLIE MESSAPICA	Terza	B
8403	vsxylsmp	4	2	2024-06-13 16:57:23	7.660,56 €	Ammessa	200,00 €				BAPS200003 - LICEO FEDERICO II DI SVEVIA	BA	ALTAMURA	Quarta	M
8404	chglkx94	4	2	2024-06-13 17:16:21	7.244,26 €	Ammessa	200,00 €				BRPM010003 - LICEO E. PALUMBO	BR	SAN MICHELE SALENTINO	Terza	B
8405	o00abm2a	4	2	2024-06-13 17:39:41	7.553,19 €	Ammessa	200,00 €				BARH069016 - IPSSEOA ANGELO CONSOLI	BA	NOICATTARO	Quarta	SB
8406	4baipzgf	4	2	2024-06-13 17:44:58	7.503,53 €	Ammessa	200,00 €				TATF044507 - LISIDE F.S. CABRINI SERALE	TA	TARANTO	Quinta	OT
8407	lnqqghj5	4	2	2024-06-13 17:47:57	7.277,45 €	Ammessa	200,00 €				BATD220004 - I.T.E. VITALE GIORDANO	BA	BITONTO	Terza	BTU
8408	6rzymvl4	4	2	2024-06-13 17:49:27	7.553,19 €	Ammessa	200,00 €				BARH069016 - IPSSEOA ANGELO CONSOLI	BA	NOICATTARO	Quarta	SB
8409	o9oudgao	4	2	2024-06-13 18:56:12	7.104,79 €	Ammessa	200,00 €				FGPS08000E - LICEO ALBERT EINSTEIN	FG	CERIGNOLA	Quinta	E
8410	tbdw0ntc	4	2	2024-06-13 19:51:29	7.697,79 €	Ammessa	200,00 €				BTPC02301L - LICEO S. STAFFA - TRINITAPOLI	BT	TRINITAPOLI	Quarta	B
8411	m3lk6dfe	4	2	2024-06-14 06:31:55	7.155,06 €	Ammessa	200,00 €				LEPS03000X - LICEO G. C. VANINI	LE	UGENTO	Quarta	B
8412	eaa6yygr	4	2	2024-06-14 12:00:34	7.530,68 €	Ammessa	200,00 €				BAPC24000A - LICEO G. GALILEI - M. CURIE	BA	MONOPOLI	Quarta	A
8413	ney9lkr9	4	2	2024-06-14 13:14:30	7.438,03 €	Ammessa	200,00 €				BTTD05801E - A. MORO	BT	TRANI	Quarta	E
8414	oovae4ro	4	2	2024-06-14 15:15:47	7.293,33 €	Ammessa	200,00 €				BATA024029 - BASILE CARAMIA	BA	LOCOROTONDO	Quarta	A
8415	x2ulks3b	4	2	2024-06-14 17:34:00	7.723,87 €	Ammessa	200,00 €				FGPM00701E - LICEO MARIA IMMACOLATA - CAGNANO V.	FG	CAGNANO VARANO	Quarta	A
8416	uxrop2ij	4	2	2024-06-14 17:43:10	7.401,85 €	Ammessa	200,00 €				BAPM010001 - LICEO G. BIANCHI DOTTULA	BA	BARI	Quinta	BE
8417	xfb4uo1i	4	2	2024-06-14 17:44:37	7.186,10 €	Ammessa	200,00 €				FGRH100008 - I.P. ANNESSO CONV. BONGHI	FG	LUCERA	Terza	C
8418	mjog80l8	4	2	2024-06-14 19:36:24	7.830,12 €	Ammessa	200,00 €				TAPS070008 - LICEO G. MOSCATI	TA	GROTTAGLIE	Quarta	A
8419	jg8fkh2u	4	2	2024-06-14 20:47:31	7.657,50 €	Ammessa	200,00 €				TAPM020008 - LICEO SCIENZE UMANE VITTORINO DA FELTRE	TA	MONTEMESOLA	Quarta	ESU
8420	qzhfxw3i	4	2	2024-06-15 10:16:18	7.036,56 €	Ammessa	200,00 €				BARI02601Q - I.P.I.A. N. CHIARULLI	BA	ACQUAVIVA DELLE FONTI	Quarta	TBS/A
8421	tqa2m67u	4	2	2024-06-15 10:30:33	7.450,38 €	Ammessa	200,00 €				FGPM059017 - LICEO A. G. RONCALLI	FG	MANFREDONIA	Quarta	A
8422	ofh3tday	4	2	2024-06-15 11:09:32	7.777,37 €	Ammessa	200,00 €				TARC039517 - I.P. PERRONE - SERALE	TA	LATERZA	Terza	F
8423	qc3kfden	4	2	2024-06-15 11:45:49	7.567,69 €	Ammessa	200,00 €				FGTF04801T - I.T.T. AUGUSTO RIGHI	FG	CERIGNOLA	Terza	B
8424	3o2vbe1v	4	2	2024-06-15 12:02:43	7.936,65 €	Ammessa	200,00 €				BTTD05801E - A. MORO	BT	TRANI	Quarta	F

PR Puglia FESR-FSE+ 2021-2027
Priorità: 6. Istruzione e Formazione
Obiettivo specifico: ESO4.6

Azione 6.3 interventi per garantire l'accesso universale all'istruzione
Sub Azione 6.3.5 Diritto allo studio e all'inclusione scolastica

N. Graduatoria	Codice Pratica	Punteggio ISEE	Punteggio Genere	Data e ora Invio	Importo ISEE	Esito_Finale	Importo Beneficio	Codice Fiscale Beneficiario	Cognome Studente	Nome Studente	Istituzione scolastica di II grado	Prov	Residenza	Classe	Sezione
8425	p5dnbw6i	4	2	2024-06-15 13:12:51	7.221,77 €	Ammessa	200,00 €				BARI14000T - I.P. DE NORA - LORUSSO	BA	TORITTO	Quinta	BS
8426	xjc0lu0i	4	2	2024-06-15 16:33:05	7.492,28 €	Ammessa	200,00 €				FGPM05000Q - LICEO MARIA IMMACOLATA	FG	SAN GIOVANNI ROTONDO	Quarta	A
8427	ue3kmx3a	4	2	2024-06-15 18:55:36	7.581,05 €	Ammessa	200,00 €				BAPC05401G - ALFREDO ORIANI	BA	CORATO	Terza	ASU
8428	j83ufeas	4	2	2024-06-16 13:16:24	7.107,15 €	Ammessa	200,00 €				FGPM10000G - LICEO E. PESTALOZZI	FG	APRICENA	Quarta	LLA
8429	yrjiq8jy	4	2	2024-06-16 17:17:53	7.607,51 €	Ammessa	200,00 €				FGTE03000R - ITET NOTARANGELO-ROSATI-GIANNONE-MASI	FG	FOGGIA	Quinta	C
8430	a3cd5b1v	4	2	2024-06-16 18:08:23	7.267,69 €	Ammessa	200,00 €				LEPS23000N - LICEO DON TONINO BELLO	LE	LEVERANO	Terza	B
8431	15qbzq1p	4	2	2024-06-16 18:33:42	7.955,49 €	Ammessa	200,00 €				TATF037515 - MAJORANA SERALE	TA	MARTINA FRANCA	Quarta	AS
8432	ormouk89	4	2	2024-06-16 18:42:30	7.562,09 €	Ammessa	200,00 €				FGPS08000E - LICEO ALBERT EINSTEIN	FG	CERIGNOLA	Quinta	L
8433	f4ng75hn	4	2	2024-06-16 20:27:30	7.333,99 €	Ammessa	200,00 €				LETE010002 - I.T.E.T. G. DELEDDA	LE	TREPUZZI	Quarta	A/AFM
8434	p93cgv1c	4	2	2024-06-16 20:53:19	7.319,92 €	Ammessa	200,00 €				BATD02601A - I.T.E. C. COLAMONICO - ITT CHIARULLI	BA	ACQUAVIVA DELLE FONTI	Quinta	TUR
8435	vwdq7iro	4	2	2024-06-17 09:28:04	7.952,11 €	Ammessa	200,00 €				BAPC150004 - LICEO CLASSICO SOCRATE	BA	MODUGNO	Quarta	F
8436	3i9wp5w7	4	2	2024-06-17 09:47:19	7.095,37 €	Ammessa	200,00 €				FGRC00801T - I.P. L.EINAUDI	FG	FOGGIA	Quarta	C
8437	qj47658k	4	2	2024-06-17 10:20:59	7.585,48 €	Ammessa	200,00 €				BTPS03000T - LICEO LEONARDO DA VINCI	BT	BISCEGLIE	Quarta	BL
8438	xnn6719d	4	2	2024-06-17 10:48:52	7.689,22 €	Ammessa	200,00 €				FGTD010004 - I.T.E. A. FRACCACRETA	FG	SAN SEVERO	Quinta	A
8439	8ufxvp06	4	2	2024-06-17 10:52:03	7.400,45 €	Ammessa	200,00 €				FGPC15000C - LICEO BONGHI-ROSMINI	FG	LUCERA	Quinta	A
8440	c004dqfg	4	2	2024-06-17 11:04:44	7.426,62 €	Ammessa	200,00 €				BTPM05701X - L.E.S. G. DELL'OLIO	BT	BISCEGLIE	Terza	L
8441	8rna854k	4	2	2024-06-17 11:34:45	7.241,31 €	Ammessa	200,00 €				FGPS08000E - LICEO ALBERT EINSTEIN	FG	CERIGNOLA	Terza	C
8442	mp4wetm8	4	2	2024-06-17 11:49:52	7.307,35 €	Ammessa	200,00 €				LESL03000R - LICEO CIARDO - PELLEGRINO	LE	MAGLIE	Quarta	H
8443	gvx6op5m	4	2	2024-06-17 12:55:50	7.132,25 €	Ammessa	200,00 €				BARC06752Q - A. VOLTA - SERALE	BA	BITONTO	Quinta	SSS
8444	jp4c3hr5	4	2	2024-06-17 13:16:28	7.547,66 €	Ammessa	200,00 €				BATD220004 - I.T.E. VITALE GIORDANO	BA	BITONTO	Quarta	B SIA
8445	1p4s0ohn	4	2	2024-06-17 14:01:29	7.267,37 €	Ammessa	200,00 €				BAPS06101T - L. L. GIULIO CESARE	BA	MODUGNO	Quinta	FL
8446	h2pl9swr	4	2	2024-06-17 14:28:18	7.314,73 €	Ammessa	200,00 €				BRPM010003 - LICEO E. PALUMBO	BR	BRINDISI	Quarta	B E.S
8447	9cisvdsx	4	2	2024-06-17 14:46:26	7.794,33 €	Ammessa	200,00 €				LETE010002 - I.T.E.T. G. DELEDDA	LE	LECCE	Terza	A
8448	g1162mxc	4	2	2024-06-17 14:55:27	7.804,40 €	Ammessa	200,00 €				BTRA00701B - I.I.S.S. L. EINAUDI	BT	CANOSA DI PUGLIA	Quarta	AE
8449	lvyrcg0b	4	2	2024-06-17 15:57:55	7.672,67 €	Ammessa	200,00 €				LEPM050006 - LICEO G. COMI	LE	TAURISANO	Quarta	AE
8450	p4ls73uh	4	2	2024-06-17 16:07:55	7.253,66 €	Ammessa	200,00 €				BRTD01000T - I.T.E. G. CALO'	BR	FRANCAVILLA FONTANA	Quarta	C
8451	5z3c9y1p	4	2	2024-06-17 16:17:37	7.647,24 €	Ammessa	200,00 €				TARI02401R - IPSIA ARCHIMEDE	TA	TARANTO	Quarta	O
8452	1sialvfi	4	2	2024-06-17 17:04:25	7.588,24 €	Ammessa	200,00 €				BARI130018 - SCCOORD. IPSIA SANTARELLA	BA	TORITTO	Quarta	APB
8453	xcenotii	4	2	2024-06-17 17:18:57	7.412,99 €	Ammessa	200,00 €				LEPS21000C - LICEO QUINTO ENNIO	LE	SANNICOLA	Quarta	C
8454	oz6ca7ld	4	2	2024-06-17 17:26:17	7.253,77 €	Ammessa	200,00 €				BARI130007 - I.P. L. SANTARELLA - DE LILLA	BA	BARI	Quarta	B
8455	mdzjtcvk	4	2	2024-06-17 17:31:08	7.919,32 €	Ammessa	200,00 €				TAPM020008 - LICEO SCIENZE UMANE VITTORINO DA FELTRE	TA	TARANTO	Quinta	F
8456	4tvbr3kc	4	2	2024-06-17 17:39:09	7.430,24 €	Ammessa	200,00 €				BTPC01000D - LICEO A. CASARDI	BT	BARLETTA	Terza	A
8457	t9iowhis	4	2	2024-06-17 17:50:01	7.942,76 €	Ammessa	200,00 €				BAPC030002 - LICEO CAGNAZZI	BA	ALTAMURA	Terza	B
8458	cbg2940l	4	2	2024-06-17 17:55:25	7.710,00 €	Ammessa	200,00 €				BTPC040009 - LICEO CARLO TROYA	BT	ANDRIA	Quarta	B
8459	hv0gs8pp	4	2	2024-06-17 18:00:55	7.002,75 €	Ammessa	200,00 €				TAPC040009 - LICEO TITO LIVIO	BA	LOCOROTONDO	Terza	BL
8460	h0161nxw	4	2	2024-06-17 18:07:46	7.858,85 €	Ammessa	200,00 €				LEPM04701B - ISTITUTO MAGISTRALE A.MORO MAGLIE	LE	SCORRANO	Quinta	AES
8461	u2t35j8v	4	2	2024-06-17 18:16:54	7.033,42 €	Ammessa	200,00 €				BTTD05801E - A. MORO	BT	TRANI	Quinta	F
8462	mkotnu1a	4	2	2024-06-17 18:20:23	7.237,05 €	Ammessa	200,00 €				TARC03901T - ISTITUTO PROF.LE PERRONE	TA	PALAGIANO	Quarta	FS
8463	kd9nluq7	4	2	2024-06-17 18:23:13	7.091,01 €	Ammessa	200,00 €				BRRH01000Q - I.P.E.O.A.S. PERTINI	BR	BRINDISI	Quarta	A
8464	f00dqp7e	4	2	2024-06-17 18:50:14	7.134,02 €	Ammessa	200,00 €				LEPM150003 - LICEO 'R. LEVI MONTALCINI'	LE	CASARANO	Terza	C
8465	km08i6nz	4	2	2024-06-17 18:53:46	7.608,21 €	Ammessa	200,00 €				BRTD01000T - I.T.E. G. CALO'	BR	FRANCAVILLA FONTANA	Quarta	C
8466	q0uaowom	4	2	2024-06-17 18:53:58	7.841,67 €	Ammessa	200,00 €				FGRH100008 - I.P. ANNESSO CONV. BONGHI	FG	LUCERA	Quarta	D
8467	rdvhpamp	4	2	2024-06-17 19:10:57	7.539,99 €	Ammessa	200,00 €				TAPC11000A - LICEO F. DE SANCTIS - G. GALILEI	TA	SAVA	Quarta	C
8468	n2y549vw	4	2	2024-06-17 19:20:14	7.978,18 €	Ammessa	200,00 €				FGRC06101P - I.P. G. TONIOLO	FG	MANFREDONIA	Quarta	AP
8469	6loy1rkp	4	2	2024-06-17 19:24:11	7.386,05 €	Ammessa	200,00 €				TATD08000P - I.T.E. PITAGORA	TA	TARANTO	Terza	F
8470	pw06eaj5	4	2	2024-06-17 19:33:12	7.682,30 €	Ammessa	200,00 €				BATD02000A - I.T.E. F. M. GENCO	BA	ALTAMURA	Quarta	A
8471	gu9n2kmd	4	2	2024-06-17 19:39:55	7.752,64 €	Ammessa	200,00 €				LEPS04401V - LICEO SCIENTIFICO	LE	SURBO	Terza	A
8472	0n3hq8hq	4	2	2024-06-17 20:02:19	7.290,33 €	Ammessa	200,00 €				BTTD32000N - I.T.E.T. CASSANDRO FERMI NERVI	BT	BARLETTA	Quarta	C
8473	0aht8nqh	4	2	2024-06-17 20:05:36	7.028,31 €	Ammessa	200,00 €				FGRH100008 - I.P. ANNESSO CONV. BONGHI	FG	LUCERA	Terza	C
8474	er8ubz9r	4	2	2024-06-17 20:28:23	7.458,67 €	Ammessa	200,00 €				FGPM059017 - LICEO A. G. RONCALLI	FG	MANFREDONIA	Quinta	E
8475	znwzexpj	4	2	2024-06-17 20:40:36	7.048,62 €	Ammessa	200,00 €				FGTD02000P - I.T.E.T. DANTE ALIGHIERI	FG	CERIGNOLA	Quinta	B
8476	cuo7hwjg	4	2	2024-06-17 21:13:50	7.221,21 €	Ammessa	200,00 €				BRTF010004 - I.T.T. G. GIORGI	BR	BRINDISI	Quarta	BM
8477	rknf1vpp	4	2	2024-06-17 21:26:27	7.767,23 €	Ammessa	200,00 €				BARF03301X - IISS R. LUXEMBURG-PROF. SER SOC. E COMM.	BA	ADELFIA	Terza	A
8478	hzps2t32	4	2	2024-06-17 21:41:57	7.942,60 €	Ammessa	200,00 €				FGRH060014 - I.P.E.O.A. M. LECCE - MANFREDONIA	FG	MANFREDONIA	Quarta	ASM
8479	pxa358jx	4	2	2024-06-18 00:00:31	7.750,85 €	Ammessa	200,00 €				TASD02002Q - LICEO ARTISTICO V. CALO'	TA	TARANTO	Quinta	L
8480	325cvfy8	4	2	2024-06-18 06:31:08	7.549,19 €	Ammessa	200,00 €				FGTD22000C - I.OC. M. DEL GIUDICE	FG	ISCHITELLA	Terza	E
8481	dvrx2o4j	4	2	2024-06-18 09:53:09	7.199,51 €	Ammessa	200,00 €				BTPC01000D - LICEO A. CASARDI	BT	BARLETTA	Terza	E
8482	2zi15u9l	4	2	2024-06-18 10:08:39	7.310,20 €	Ammessa	200,00 €				BTTD32000N - I.T.E.T. CASSANDRO FERMI NERVI	BT	BARLETTA	Terza	A
8483	x9jn7fwy	4	2	2024-06-18 10:41:04	7.963,74 €	Ammessa	200,00 €				LEPS07000A - LICEO GIULIETTA BANZI BAZOLI	LE	VEGLIE	Terza	R
8484	pv9qtxg4	4	2	2024-06-18 10:43:07	7.079,90 €	Ammessa	200,00 €				LESL03000R - LICEO CIARDO - PELLEGRINO	LE	SURBO	Quinta	A
8485	dgwizn3o	4	2	2024-06-18 11:26:31	7.508,41 €	Ammessa	200,00 €				LETD08000R - I.T.E. A. OLIVETTI	LE	MELENDUGNO	Quarta	B
8486	7ya97ibv	4	2	2024-06-18 12:01:27	7.585,31 €	Ammessa	200,00 €				BARH12051G - I.P. D. MODUGNO (SERALE CONVERSANO)	BA	MONOPOLI	Quarta	B
8487	krsmxily	4	2	2024-06-18 12:14:08	7.515,88 €	Ammessa	200,00 €				FGTD060005 - I.T.E.T. VITTORIO EMANUELE III	FG	LUCERA	Quarta	A
8488	bsyekva4	4	2	2024-06-18 12:23:29	7.435,81 €	Ammessa	200,00 €				FGPS040004 - LICEO SCIENTIFICO G. MARCONI	FG	FOGGIA	Quinta	F
8489	aapaltgo	4	2	2024-06-18 14:30:36	7.123,39 €	Ammessa	200,00 €				FGTE03000R - ITET NOTARANGELO-ROSATI-GIANNONE-MASI	FG	FOGGIA	Quinta	H
8490	xz1ofo78	4	2	2024-06-18 14:33:36	7.727,97 €	Ammessa	200,00 €				BTPS15000X - LICEO CARLO CAFIERO	BT	BARLETTA	Quarta	I
8491	px7i8jwa	4	2	2024-06-18 15:21:02	7.812,70 €	Ammessa	200,00 €				FGPC15000C - LICEO BONGHI-ROSMINI	FG	VOLTURARA APPULA	Terza	B
8492	2g86sjht	4	2	2024-06-18 16:00:07	7.817,65 €	Ammessa	200,00 €				BAPM05000B - LICEO DON LORENZO MILANI	BA	SANTERAMO IN COLLE	Terza	ASU
8493	21y2vrcx	4	2	2024-06-18 16:04:58	7.817,65 €	Ammessa	200,00 €				BAPS01601X - LICEO SCIENTIFICO	BA	SANTERAMO IN COLLE	Quinta	D
8494	mul5plf	4	2	2024-06-18 16:09:16	7.011,15 €	Ammessa	200,00 €				BATD04000G - I.T.E.T. GAETANO SALVEMINI	BT	BISCEGLIE	Quinta	B CAT
8495	mp3ybmzm	4	2	2024-06-18 16:31:28	7.523,98 €	Ammessa	200,00 €				BAPS270009 - LICEI CARTESIO	BA	ADELFIA	Quarta	E
8496	03yqx1np	4	2	2024-06-18 16:51:11	7.562,95 €	Ammessa	200,00 €				BAPM04000R - LICEO SAN BENEDETTO	BA	NOICATTARO	Quarta	ASU

N. Graduatoria	Codice Pratica	Punteggio ISEE	Punteggio Genere	Data e ora Invio	Importo ISEE	Esito_Finale	Importo Beneficio	Codice Fiscale Beneficiario	Cognome Studente	Nome Studente	Istituzione scolastica di II grado	Prov	Residenza	Classe	Sezione
8497	xr9xaykw	4	2	2024-06-18 17:01:50	7.532,98 €	Ammessa	200,00 €				BRPM04000V - LICEO DON QUIRICO PUNZI	BR	SAN MICHELE SALENTINO	Quinta	BL
8498	iuuu68xl	4	2	2024-06-18 17:08:10	7.933,71 €	Ammessa	200,00 €				LEPS03000X - LICEO G. C. VANINI	LE	UGENTO	Quinta	AL
8499	1582g41m	4	2	2024-06-18 17:09:22	7.532,98 €	Ammessa	200,00 €				BRTD01000T - I.T.E. G. CALO'	BR	SAN MICHELE SALENTINO	Terza	C
8500	6vk6ub8d	4	2	2024-06-18 17:15:34	7.278,89 €	Ammessa	200,00 €				BAPC24000A - LICEO G. GALILEI - M. CURIE	BA	MONOPOLI	Quinta	B
8501	ye6b7ijv	4	2	2024-06-18 17:17:31	7.140,37 €	Ammessa	200,00 €				BAPS07000G - LICEO G. TARANTINO	BA	GRAVINA IN PUGLIA	Quinta	M
8502	sufsmrgj	4	2	2024-06-18 17:32:45	7.831,13 €	Ammessa	200,00 €				LERI03301N - GALLIPOLI	LE	GALLIPOLI	Quarta	F
8503	nmhnkwob	4	2	2024-06-18 17:51:22	7.196,39 €	Ammessa	200,00 €				TASD02002Q - LICEO ARTISTICO V. CALO'	TA	PALAGIANO	Quarta	M
8504	e1z6z2pn	4	2	2024-06-18 18:06:32	7.289,97 €	Ammessa	200,00 €				BRRI01401G - I.P. FERRARIS - DE MARCO	BR	BRINDISI	Quinta	C
8505	vusx55a9	4	2	2024-06-18 18:10:30	7.096,05 €	Ammessa	200,00 €				TATD02651C - EINAUDI SERALE	TA	MANDURIA	Quinta	A ITAF
8506	tqmz3qlk	4	2	2024-06-18 18:19:07	7.293,66 €	Ammessa	200,00 €				BTTD043018 - R. LOTTI-UMBERTO I TEC.TURISMO-AGRARIO	BT	ANDRIA	Quarta	AT
8507	f1qrt6xc	4	2	2024-06-18 18:45:31	7.256,62 €	Ammessa	200,00 €				BAPC24000A - LICEO G. GALILEI - M. CURIE	BA	MONOPOLI	Quinta	A
8508	pzqvmv3u	4	2	2024-06-18 18:46:38	7.916,71 €	Ammessa	200,00 €				LEPS04000E - LICEO A. VALLONE	LE	GALATINA	Terza	B
8509	8czit19g	4	2	2024-06-18 18:58:54	7.746,72 €	Ammessa	200,00 €				BATD01601Q - NICOLA DELL'ANDRO	BA	SANTERAMO IN COLLE	Quarta	B/SIA
8510	hnuesj16	4	2	2024-06-18 19:00:32	7.871,36 €	Ammessa	200,00 €				BAPC24000A - LICEO G. GALILEI - M. CURIE	BA	MONOPOLI	Quinta	B
8511	7whyztxc	4	2	2024-06-18 19:20:33	7.860,00 €	Ammessa	200,00 €				BTPS390004 - I.OC. MAZZINI-DE CESARE-FERMI-LICEO FE	BA	POGGIORSINI	Terza	A
8512	c89xjr2r	4	2	2024-06-18 19:21:28	7.836,20 €	Ammessa	200,00 €				BTPS11000D - LICEO SCIENTIFICO VALDEMARO VECCHI	BT	TRANI	Quinta	C
8513	5v2xlhxm	4	2	2024-06-18 19:25:43	7.404,23 €	Ammessa	200,00 €				FGRI01101A - I.P. G.PAVONCELLI	FG	CERIGNOLA	Quarta	C
8514	0z6wr6ox	4	2	2024-06-18 19:31:06	7.928,12 €	Ammessa	200,00 €				BTRC046011 - IPSC LEONTINE E GIUSEPPE DE NITTIS	BT	BARLETTA	Terza	A
8515	fm4oeba2	4	2	2024-06-18 19:32:47	7.493,50 €	Ammessa	200,00 €				FGPS08000E - LICEO ALBERT EINSTEIN	FG	CERIGNOLA	Quarta	E
8516	tbxtubk2	4	2	2024-06-18 19:36:26	7.339,94 €	Ammessa	200,00 €				TAPM020008 - LICEO SCIENZE UMANE VITTORINO DA FELTRE	TA	MONTEIASI	Quarta	D
8517	sthl5y4x	4	2	2024-06-18 19:44:12	7.493,50 €	Ammessa	200,00 €				FGTA011532 - I.T. G. PAVONCELLI SERALE	FG	CERIGNOLA	Quarta	A SERALE
8518	cj1yt2em	4	2	2024-06-18 19:53:14	7.858,10 €	Ammessa	200,00 €				BTRH053019 - I.P. A. MORO	BT	SAN FERDINANDO DI PUGLIA	Terza	M
8519	8xs2e2e7	4	2	2024-06-18 19:53:49	7.240,74 €	Ammessa	200,00 €				BAPC18000X - LICEO CARMINE SYLOS	BA	BITONTO	Quinta	BL
8520	7j6a82ya	4	2	2024-06-18 20:05:05	7.563,16 €	Ammessa	200,00 €				BTPS04001D - E. FERMI-MINERVINO SEZ. ASS. LS. CANOSA	BT	MINERVINO MURGE	Quarta	B
8521	it4h4t5z	4	2	2024-06-18 20:41:35	7.649,27 €	Ammessa	200,00 €				LESL03000R - LICEO CIARDO - PELLEGRINO	LE	LECCE	Quarta	4AAA
8522	k3usb61y	4	2	2024-06-18 21:13:40	7.600,84 €	Ammessa	200,00 €				BTPS04001D - E. FERMI-MINERVINO SEZ. ASS. LS. CANOSA	BT	SPINAZZOLA	Quinta	B
8523	skre9250	4	2	2024-06-18 21:59:16	7.208,05 €	Ammessa	200,00 €				TARF044013 - I.P. F.S. CABRINI	TA	TARANTO	Quinta	5A CS
8524	vz5luq1x	4	2	2024-06-19 01:55:24	7.015,09 €	Ammessa	200,00 €				BARH04000D - I.P.E.O.A. DI MOLFETTA	BA	BITONTO	Terza	A
8525	fa1ql5e8	4	2	2024-06-19 06:33:46	7.806,50 €	Ammessa	200,00 €				BASL06000T - LICEO DE NITTIS-PASCALI	BA	BARI	Quinta	E
8526	ndy87x4w	4	2	2024-06-19 07:29:04	7.825,56 €	Ammessa	200,00 €				FGPS210002 - LICEO CHECCHIA RISPOLI-TONDI	FG	SAN SEVERO	Quarta	F
8527	i9h02ett	4	2	2024-06-19 09:42:58	7.405,31 €	Ammessa	200,00 €				BRRH01000Q - I.P.E.O.A.S. PERTINI	BR	ERCHIE	Quarta	G
8528	ayebjkg8	4	2	2024-06-19 10:09:56	7.923,63 €	Ammessa	200,00 €				CBRH010005 - I.P.S.E.O.A.-I.P.S.A.R. "F. DI SVEVIA"	FG	APRICENA	Terza	G
8529	x2npuouz	4	2	2024-06-19 10:25:20	7.636,56 €	Ammessa	200,00 €				BTPC01000D - LICEO A. CASARDI	BT	CANOSA DI PUGLIA	Terza	D
8530	snov28hz	4	2	2024-06-19 10:32:52	7.651,24 €	Ammessa	200,00 €				FGPC180008 - LICEO ZINGARELLI-SACRO CUORE	BT	TRINITAPOLI	Terza	B
8531	7kab3d0h	4	2	2024-06-19 10:36:28	7.521,91 €	Ammessa	200,00 €				BATD013018 - VITTORIO BACHELET	BA	GRAVINA IN PUGLIA	Terza	E
8532	axh07loc	4	2	2024-06-19 10:43:45	7.402,26 €	Ammessa	200,00 €				BAPS05901T - M. POLO	BA	BARI	Quinta	AL
8533	s0yv10b7	4	2	2024-06-19 10:57:53	7.483,74 €	Ammessa	200,00 €				BASL06000T - LICEO DE NITTIS-PASCALI	BA	BARI	Terza	D
8534	9cyelidb	4	2	2024-06-19 11:32:37	7.032,97 €	Ammessa	200,00 €				FGRC001013 - I.P. G.T. GIORDANI	FG	MONTE SANT'ANGELO	Quarta	A
8535	foptmw3v	4	2	2024-06-19 11:48:00	7.975,69 €	Ammessa	200,00 €				LERI03301N - GALLIPOLI	LE	TAVIANO	Quarta	B
8536	zzv8t9vd	4	2	2024-06-19 11:50:07	7.494,06 €	Ammessa	200,00 €				BTRF04451C - GIUSEPPE COLASANTO - SERALE	BT	ANDRIA	Quinta	B
8537	pqy0w3hc	4	2	2024-06-19 12:20:06	7.652,50 €	Ammessa	200,00 €				LERI03301N - GALLIPOLI	LE	ALEZIO	Quarta	G
8538	yeccitb0	4	2	2024-06-19 12:21:09	7.260,20 €	Ammessa	200,00 €				BRTF01701X - ITI -E. MAJORANA - BRINDISI	BR	BRINDISI	Terza	CSAN
8539	nf3qn7em	4	2	2024-06-19 13:24:42	7.002,36 €	Ammessa	200,00 €				BAPS12000B - LICEO GALILEO GALILEI	BA	BITONTO	Quarta	D
8540	di1c8g51	4	2	2024-06-19 15:52:50	7.094,31 €	Ammessa	200,00 €				BRTF01701X - ITI -E. MAJORANA - BRINDISI	BR	BRINDISI	Terza	ASAN
8541	3dirr8d1	4	2	2024-06-19 16:01:05	7.147,67 €	Ammessa	200,00 €				BTTD05801E - A. MORO	BT	TRANI	Terza	F
8542	nmiac3m1	4	2	2024-06-19 16:32:37	7.302,32 €	Ammessa	200,00 €				BTPS15000X - LICEO CARLO CAFIERO	BT	BARLETTA	Terza	D
8543	f9r2nk6t	4	2	2024-06-19 17:00:57	7.103,09 €	Ammessa	200,00 €				TAPS006012 - LICEO SCIENTIFICO ALBERT EINSTEIN	TA	PALAGIANO	Terza	AL
8544	121eo0cg	4	2	2024-06-19 17:10:35	7.411,77 €	Ammessa	200,00 €				FGRH060003 - I.P.E.O.A. MICHELE LECCE	FG	MONTE SANT'ANGELO	Quarta	F
8545	mexmuox8	4	2	2024-06-19 17:22:18	7.395,83 €	Ammessa	200,00 €				TAPS18000Q - LICEO D. DE RUGGIERI	TA	MASSAFRA	Terza	L
8546	ao9amedk	4	2	2024-06-19 17:31:46	7.302,16 €	Ammessa	200,00 €				BTRF044013 - SERVIZI SOCIO SANITARI-COMMERCIALI PCP	BT	ANDRIA	Quinta	C
8547	2ndrzq96	4	2	2024-06-19 18:10:27	7.623,32 €	Ammessa	200,00 €				LERI03301N - GALLIPOLI	LE	GALLIPOLI	Terza	F
8548	yx867wqe	4	2	2024-06-19 18:11:20	7.857,40 €	Ammessa	200,00 €				FGPC160014 - LICEO LANZA-PERUGINI- ASCOLI SATRIANO	FG	ASCOLI SATRIANO	Quarta	G
8549	j0pbwwn2	4	2	2024-06-19 18:25:20	7.846,47 €	Ammessa	200,00 €				TASD02000N - LICEO ARTISTICO V. CALO'	BR	VILLA CASTELLI	Quarta	A
8550	azobp1ui	4	2	2024-06-19 18:32:42	7.728,97 €	Ammessa	200,00 €				BARH049509 - IPSSEOA CALAMANDREI - SERALE	BA	BARI	Terza	H
8551	0yzi22i3	4	2	2024-06-19 18:39:26	7.055,31 €	Ammessa	200,00 €				BTRF04451C - GIUSEPPE COLASANTO - SERALE	BT	ANDRIA	Quarta	C
8552	c7fok32e	4	2	2024-06-19 18:44:02	7.836,53 €	Ammessa	200,00 €				BAPS05901T - M. POLO	BA	NOICATTARO	Terza	3AL
8553	bbxstumw	4	2	2024-06-19 19:00:39	7.696,33 €	Ammessa	200,00 €				BATD21000D - I.T.E.T. DE VITI DE MARCO	BA	CAPURSO	Terza	E
8554	700001iq	4	2	2024-06-19 19:00:46	7.477,91 €	Ammessa	200,00 €				BTRH05801C - A. MORO	BT	TRANI	Quinta	C
8555	jwlgdj0u	4	2	2024-06-19 19:14:59	7.950,03 €	Ammessa	200,00 €				BTPC040009 - LICEO CARLO TROYA	BT	ANDRIA	Terza	A-L
8556	xwu6itwq	4	2	2024-06-19 19:15:08	7.748,50 €	Ammessa	200,00 €				BAPC23000Q - LICEI SYLOS - FIORE	BA	TERLIZZI	Quinta	B
8557	hokvew99	4	2	2024-06-19 19:18:40	7.585,75 €	Ammessa	200,00 €				BAPS36000G - LICEO MAJORANA - LATERZA	BA	TURI	Quarta	SB
8558	cm83afgy	4	2	2024-06-19 19:20:45	7.734,23 €	Ammessa	200,00 €				TAPC11000A - LICEO F. DE SANCTIS - G. GALILEI	TA	MANDURIA	Terza	BL
8559	p75ihu37	4	2	2024-06-19 19:33:49	7.185,84 €	Ammessa	200,00 €				BAPC030002 - LICEO CAGNAZZI	BA	GRAVINA IN PUGLIA	Terza	C
8560	fwhqhjil	4	2	2024-06-19 19:44:47	7.636,79 €	Ammessa	200,00 €				LEPS03000X - LICEO G. C. VANINI	LE	TAURISANO	Quarta	BL
8561	texsqf0i	4	2	2024-06-19 19:50:50	7.636,79 €	Ammessa	200,00 €				LETD14050L - CORSO SERALE DE VITI DE MARCO CASARANO	LE	TAURISANO	Terza	E AFM
8562	c1tjcru7	4	2	2024-06-19 19:51:35	7.016,28 €	Ammessa	200,00 €				LEPM150003 - LICEO 'R. LEVI MONTALCINI'	LE	MATINO	Terza	D
8563	o3n10e1l	4	2	2024-06-19 20:08:08	7.530,53 €	Ammessa	200,00 €				TAPS070008 - LICEO G. MOSCATI	TA	GROTTAGLIE	Terza	A
8564	yui419b3	4	2	2024-06-19 20:25:34	7.000,95 €	Ammessa	200,00 €				FGTD060005 - I.T.E.T. VITTORIO EMANUELE III	FG	LUCERA	Quarta	A
8565	xnh9og6z	4	2	2024-06-19 21:26:49	7.558,91 €	Ammessa	200,00 €				LETD047016 - IST.TECNICO COMM.LECEZZI-MAGLIE	LE	SCORRANO	Quarta	B
8566	ohw7p2m4	4	2	2024-06-19 22:37:55	7.073,47 €	Ammessa	200,00 €				BARC054017 - LUCIANO TANDOI	BA	CORATO	Terza	I
8567	mkl5z901	4	2	2024-06-19 23:27:43	7.959,47 €	Ammessa	200,00 €				FGPM059017 - LICEO A. G. RONCALLI	FG	MANFREDONIA	Terza	C
8568	9ydgzt2c	4	2	2024-06-20 09:20:39	7.863,82 €	Ammessa	200,00 €				TAPS18000Q - LICEO D. DE RUGGIERI	TA	MASSAFRA	Terza	F

Bollettino Ufficiale della Regione Puglia - n. 86 del 24-10-2024

73033

PR Puglia FESR-FSE+ 2021-2027
Priorità: 6. Istruzione e Formazione
Obiettivo specifico: ESO4.6

Azione 6.3 interventi per garantire l'accesso universale all'istruzione
Sub Azione 6.3.5 Diritto allo studio e all'inclusione scolastica

N. Graduatoria	Codice Pratica	Punteggio ISEE	Punteggio Genere	Data e ora Invio	Importo ISEE	Esito_Finale	Importo Beneficio	Codice Fiscale Beneficiario	Cognome Studente	Nome Studente	Istituzione scolastica di II grado	Prov	Residenza	Classe	Sezione
8569	faos36y9	4	2	2024-06-20 09:25:24	7.585,63 €	Ammessa	200,00 €				BARH04000D - I.P.E.O.A. DI MOLFETTA	BA	MOLFETTA	Quarta	A-T
8570	x4e5pnto	4	2	2024-06-20 10:05:25	7.978,51 €	Ammessa	200,00 €				TATF044507 - LISIDE F.S. CABRINI SERALE	TA	TARANTO	Quarta	BS
8571	tefoy5ha	4	2	2024-06-20 10:39:02	7.806,18 €	Ammessa	200,00 €				BATD040501 - G. SALVEMINI SERALE	BA	MOLFETTA	Quinta	GCAT
8572	gkcr4d1i	4	2	2024-06-20 11:42:53	7.428,81 €	Ammessa	200,00 €				BATD02000A - I.T.E. F. M. GENCO	BA	ALTAMURA	Quarta	A
8573	dbzaf8ih	4	2	2024-06-20 11:49:38	7.471,47 €	Ammessa	200,00 €				LERI016021 - IST. PROF. IND. E ARTIGIANATO -TRICASE-	LE	PRESICCE-ACQUARICA	Terza	ATS
8574	5y9hjuw2	4	2	2024-06-20 11:54:16	7.646,57 €	Ammessa	200,00 €				LETD140007 - I.T.E. A. DE VITI DE MARCO	LE	CASARANO	Terza	B
8575	c4istg98	4	2	2024-06-20 12:08:39	7.330,25 €	Ammessa	200,00 €				LERI03301N - GALLIPOLI	LE	GALLIPOLI	Quarta	F
8576	l4o4r8vi	4	2	2024-06-20 12:47:07	7.182,79 €	Ammessa	200,00 €				LEPS03701Q - LICEO SCIENTIFICO O.S.A.	LE	GALATONE	Terza	C
8577	c08vy73s	4	2	2024-06-20 13:12:57	7.030,31 €	Ammessa	200,00 €				BAPS12000B - LICEO GALILEO GALILEI	BA	PALO DEL COLLE	Terza	A
8578	pk8obqwd	4	2	2024-06-20 14:36:05	7.346,57 €	Ammessa	200,00 €				BARI130007 - I.P. L. SANTARELLA - DE LILLA	BA	BARI	Quarta	C
8579	wo62wsy9	4	2	2024-06-20 17:44:28	7.076,32 €	Ammessa	200,00 €				LEPC03000R - LICEO G. PALMIERI	LE	CALIMERA	Terza	B
8580	12a63moa	4	2	2024-06-20 17:48:35	7.910,36 €	Ammessa	200,00 €				BTPS03000T - LICEO LEONARDO DA VINCI	BT	BISCEGLIE	Terza	E
8581	2ca42dtm	4	2	2024-06-20 18:16:36	7.400,00 €	Ammessa	200,00 €				BASL06000T - LICEO DE NITTIS-PASCALI	BA	BARI	Terza	C
8582	7l88vdbl	4	2	2024-06-20 18:41:56	7.442,36 €	Ammessa	200,00 €				FGPC044019 - LICEO FIANI	FG	SAN SEVERO	Terza	E
8583	8ys3bvsl	4	2	2024-06-20 18:57:51	7.370,69 €	Ammessa	200,00 €				BATF04101P - MOLFETTA	BA	GIOVINAZZO	Terza	B
8584	hawteyvr	4	2	2024-06-20 18:58:29	7.180,36 €	Ammessa	200,00 €				BAPM05000B - LICEO DON LORENZO MILANI	BA	SANTERAMO IN COLLE	Quinta	A-LES
8585	jk0zlotd	4	2	2024-06-20 19:03:21	7.124,18 €	Ammessa	200,00 €				TAPC070005 - LICEO ARISTOSSENO	TA	TARANTO	Quarta	F
8586	ncsln2e6	4	2	2024-06-20 19:13:20	7.548,76 €	Ammessa	200,00 €				FGRC00801T - I.P. L.EINAUDI	FG	FOGGIA	Quinta	B
8587	5yj1qwxq	4	2	2024-06-20 19:16:12	7.792,72 €	Ammessa	200,00 €				BARH04000D - I.P.E.O.A. DI MOLFETTA	BA	TERLIZZI	Quinta	CS
8588	z5oo1543	4	2	2024-06-20 19:20:17	7.978,10 €	Ammessa	200,00 €				BARC067019 - T. TRAETTA	BA	BITONTO	Quinta	C
8589	vxhh2843	4	2	2024-06-20 19:55:50	7.772,49 €	Ammessa	200,00 €				FGPS08000E - LICEO ALBERT EINSTEIN	FG	CERIGNOLA	Quarta	H
8590	bqxfoqll	4	2	2024-06-20 20:10:08	7.667,37 €	Ammessa	200,00 €				BRPM010003 - LICEO E. PALUMBO	BR	CELLINO SAN MARCO	Terza	A ES
8591	2ntf6kd0	4	2	2024-06-20 23:31:01	7.638,50 €	Ammessa	200,00 €				BTRC046011 - IPSC LEONTINE E GIUSEPPE DE NITTIS	BT	BARLETTA	Terza	E
8592	b1rtk1cl	4	2	2024-06-20 23:31:37	7.932,97 €	Ammessa	200,00 €				FGPM059017 - LICEO A. G. RONCALLI	FG	MANFREDONIA	Quinta	E
8593	liecglqh	4	2	2024-06-21 00:09:01	7.491,48 €	Ammessa	200,00 €				LEPM04701B - ISTITUTO MAGISTRALE A.MORO MAGLIE	LE	PALMARIGGI	Terza	A
8594	iaz3bm50	4	2	2024-06-21 09:50:20	7.154,09 €	Ammessa	200,00 €				TARC03903X - ISTITUTO PROF.LE BELLISARIO	TA	CASTELLANETA	Quinta	E
8595	dy9qut6v	4	2	2024-06-21 10:01:24	7.774,45 €	Ammessa	200,00 €				BAPM05000B - LICEO DON LORENZO MILANI	BA	ADELFIA	Terza	C
8596	6dqn4gu5	4	2	2024-06-21 10:23:48	7.709,11 €	Ammessa	200,00 €				FGPC180008 - LICEO ZINGARELLI-SACRO CUORE	FG	CERIGNOLA	Quarta	AG
8597	iaiqup1z	4	2	2024-06-21 10:34:56	7.615,74 €	Ammessa	200,00 €				FGTF04801T - I.T.T. AUGUSTO RIGHI	FG	CERIGNOLA	Quinta	B
8598	iohi4j1q	4	2	2024-06-21 10:38:28	7.305,69 €	Ammessa	200,00 €				BAPS200003 - LICEO FEDERICO II DI SVEVIA	BA	ALTAMURA	Quinta	G
8599	k57yax97	4	2	2024-06-21 10:42:01	7.891,28 €	Ammessa	200,00 €				BTPM05701X - L.E.S. G. DELL'OLIO	BT	BISCEGLIE	Terza	AL
8600	o24mbnbm	4	2	2024-06-21 10:42:23	7.324,59 €	Ammessa	200,00 €				FGPM05000Q - LICEO MARIA IMMACOLATA	FG	SAN GIOVANNI ROTONDO	Quarta	A
8601	gut1vuhw	4	2	2024-06-21 10:58:25	7.066,86 €	Ammessa	200,00 €				TAPS19000A - LICEO GALILEO FERRARIS	TA	TARANTO	Terza	A
8602	b5mctztp	4	2	2024-06-21 11:40:00	7.381,01 €	Ammessa	200,00 €				BARH120005 - I.P. DOMENICO MODUGNO	BA	MOLA DI BARI	Terza	B-ENO
8603	oaaqusbg	4	2	2024-06-21 11:43:10	7.860,81 €	Ammessa	200,00 €				BAPS05901T - M. POLO	BA	BITRITTO	Quarta	HL
8604	q5ci41or	4	2	2024-06-21 11:55:41	7.995,00 €	Ammessa	200,00 €				FGTD02000P - I.T.E.T. DANTE ALIGHIERI	FG	STORNARA	Quarta	A
8605	laea9lc9	4	2	2024-06-21 11:57:40	7.866,67 €	Ammessa	200,00 €				BATD03701R - ITET VIVANTE - ITET GORJUX	BA	BITRITTO	Terza	ATG
8606	yxodo496	4	2	2024-06-21 12:16:27	7.014,46 €	Ammessa	200,00 €				BARI013502 - G. GALILEI SERALE	BA	GRAVINA IN PUGLIA	Quarta	A
8607	d22qpog9	4	2	2024-06-21 12:43:12	7.927,89 €	Ammessa	200,00 €				BTRC04651A - LEONTINE E GIUSEPPE DE NITTIS-SERALE	BT	BARLETTA	Terza	F
8608	wsimgvu6	4	2	2024-06-21 12:46:56	7.110,17 €	Ammessa	200,00 €				BTPC210007 - LICEO F. DE SANCTIS	BT	TRANI	Terza	DLES
8609	p2fh8ovc	4	2	2024-06-21 14:38:39	7.774,45 €	Ammessa	200,00 €				BATD06101N - I.T.E. GIULIO CESARE	BA	ADELFIA	Quinta	A
8610	3t90y159	4	2	2024-06-21 14:57:27	7.910,75 €	Ammessa	200,00 €				BAPS06101T - L. L. GIULIO CESARE	BA	BARI	Quinta	5 C L
8611	sjhso8yy	4	2	2024-06-21 15:25:26	7.549,51 €	Ammessa	200,00 €				BAPC030002 - LICEO CAGNAZZI	BA	GRAVINA IN PUGLIA	Terza	D
8612	nqesv91k	4	2	2024-06-21 16:41:37	7.158,27 €	Ammessa	200,00 €				BAPM010001 - LICEO G. BIANCHI DOTTULA	BA	BARI	Terza	AE
8613	bhjiwu42	4	2	2024-06-21 16:43:34	7.635,13 €	Ammessa	200,00 €				LEPS07000A - LICEO GIULIETTA BANZI BAZOLI	LE	TREPUZZI	Quarta	G
8614	jvdpi3fn	4	2	2024-06-21 17:13:05	7.466,12 €	Ammessa	200,00 €				TASD02002Q - LICEO ARTISTICO V. CALO'	TA	TARANTO	Quinta	L
8615	g7umy2jm	4	2	2024-06-21 17:22:06	7.986,96 €	Ammessa	200,00 €				BRTD100004 - I.T.E.T. PANTANELLI-MONNET	BR	OSTUNI	Quinta	A
8616	pxd7vt4c	4	2	2024-06-21 17:39:27	7.415,61 €	Ammessa	200,00 €				BAPS270009 - LICEI CARTESIO	BA	NOICATTARO	Terza	E
8617	17mp2230	4	2	2024-06-21 18:00:30	7.511,70 €	Ammessa	200,00 €				TARF036014 - IST. PROFESSIONALE LEONARDO DA VINCI	TA	CRISPIANO	Terza	Q
8618	96ihsyo0	4	2	2024-06-21 18:03:49	7.873,31 €	Ammessa	200,00 €				BASL06000T - LICEO DE NITTIS-PASCALI	BA	BARI	Quarta	FP
8619	fevx0quj	4	2	2024-06-21 18:15:03	7.511,70 €	Ammessa	200,00 €				TARI03701V - IST.PROF.LE ASSOCIATO IISS MAJORANA	TA	CRISPIANO	Quinta	C
8620	tydi4uyg	4	2	2024-06-21 18:34:49	7.864,61 €	Ammessa	200,00 €				LEPS23000N - LICEO DON TONINO BELLO	LE	VEGLIE	Quinta	B
8621	j819d0vy	4	2	2024-06-21 20:52:15	7.052,79 €	Ammessa	200,00 €				BATD220004 - I.T.E. VITALE GIORDANO	BA	PALO DEL COLLE	Quinta	BSIA
8622	egjom63b	4	2	2024-06-21 21:44:09	7.542,82 €	Ammessa	200,00 €				BTTD32000N - I.T.E.T. CASSANDRO FERMI NERVI	BT	BARLETTA	Quinta	C
8623	eeljku59	4	2	2024-06-22 07:17:15	7.150,00 €	Ammessa	200,00 €				FGPM05000Q - LICEO MARIA IMMACOLATA	FG	SAN GIOVANNI ROTONDO	Quinta	A
8624	inlr6w28	4	2	2024-06-22 11:06:43	7.611,59 €	Ammessa	200,00 €				BTPC040009 - LICEO CARLO TROYA	BT	ANDRIA	Quinta	BL
8625	hsjlbkae	4	2	2024-06-22 11:13:57	7.571,78 €	Ammessa	200,00 €				BTRI023022 - I.P. S. STAFFA-TRINITAPOLI	BT	TRINITAPOLI	Quarta	P
8626	ch30f6ic	4	2	2024-06-22 12:22:17	7.952,84 €	Ammessa	200,00 €				TAPC11000A - LICEO F. DE SANCTIS - G. GALILEI	TA	AVETRANA	Quinta	B
8627	kvsbht69	4	2	2024-06-22 15:31:28	7.467,22 €	Ammessa	200,00 €				TAPM020008 - LICEO SCIENZE UMANE VITTORINO DA FELTRE	TA	MASSAFRA	Quinta	5 C S U
8628	qzf7zjeg	4	2	2024-06-22 19:33:36	7.377,74 €	Ammessa	200,00 €				BRPS03031X - L. DA VINCI - FASANO -	BR	FASANO	Terza	E
8629	i51tknx6	4	2	2024-06-23 01:10:59	7.040,81 €	Ammessa	200,00 €				LEPS07000A - LICEO GIULIETTA BANZI BAZOLI	LE	LEQUILE	Terza	N
8630	9y37k4r0	4	2	2024-06-23 08:35:47	7.843,23 €	Ammessa	200,00 €				LETF006016 - CASARANO	LE	COLLEPASSO	Quarta	AG
8631	0lcvkjo8	4	2	2024-06-23 10:49:52	7.278,98 €	Ammessa	200,00 €				LETD00701Q - AMERIGO VESPUCCI	LE	GALLIPOLI	Quinta	A
8632	ocrg9d29	4	2	2024-06-23 10:51:38	7.448,70 €	Ammessa	200,00 €				BTRI023011 - I.P.I.A. M. DELL'AQUILA - SAN FERD.	BT	SAN FERDINANDO DI PUGLIA	Terza	AM
8633	x6dbtaaq	4	2	2024-06-23 11:24:28	7.637,73 €	Ammessa	200,00 €				BRTD01000T - I.T.E. G. CALO'	BR	ORIA	Quinta	B
8634	vl73rc6e	4	2	2024-06-23 11:53:22	7.601,30 €	Ammessa	200,00 €				TASD02000N - LICEO ARTISTICO V. CALO'	TA	SAVA	Terza	B
8635	hb1c3gmk	4	2	2024-06-23 12:18:51	7.892,13 €	Ammessa	200,00 €				BRRF00601N - IST.PROF.SERV.SOCIALI CEGLIE MESS.	TA	GROTTAGLIE	Quinta	E
8636	0um1zojp	4	2	2024-06-23 14:56:00	7.773,43 €	Ammessa	200,00 €				LEPC13000N - LICEO VIRGILIO-REDI	LE	LECCE	Quinta	E
8637	5rk26fbt	4	2	2024-06-23 16:03:56	7.238,66 €	Ammessa	200,00 €				FGPM059017 - LICEO A. G. RONCALLI	FG	MANFREDONIA	Quinta	N
8638	lifb0mit	4	2	2024-06-23 17:13:54	7.447,32 €	Ammessa	200,00 €				FGPS08000E - LICEO ALBERT EINSTEIN	FG	CERIGNOLA	Terza	L
8639	tlzvbvc7	4	2	2024-06-23 17:26:18	7.802,23 €	Ammessa	200,00 €				BATD05901N - MARCO POLO	BA	BARI	Quinta	AL
8640	5jqe0dfz	4	2	2024-06-23 17:46:14	7.191,20 €	Ammessa	200,00 €				BAPS270009 - LICEI CARTESIO	BA	CELLAMARE	Quinta	E

N. Graduatoria	Codice Pratica	Punteggio ISEE	Punteggio Genere	Data e ora Invio	Importo ISEE	Esito_Finale	Importo Beneficio	Codice Fiscale Beneficiario	Cognome Studente	Nome Studente	Istituzione scolastica di II grado	Prov	Residenza	Classe	Sezione
8641	kdljy0il	4	2	2024-06-23 18:07:24	7.745,73 €	Ammessa	200,00 €				FGTD02000P - I.T.E.T. DANTE ALIGHIERI	FG	CERIGNOLA	Quarta	A
8642	3h6yaep7	4	2	2024-06-23 18:40:52	7.573,24 €	Ammessa	200,00 €				FGPC15000C - LICEO BONGHI-ROSMINI	FG	LUCERA	Terza	B SU
8643	ruttqlvq	4	2	2024-06-23 19:34:09	7.345,53 €	Ammessa	200,00 €				TAPM020008 - LICEO SCIENZE UMANE VITTORINO DA FELTRE	TA	SAN GIORGIO IONICO	Terza	S U
8644	5mtcyu7s	4	2	2024-06-24 09:00:32	7.645,29 €	Ammessa	200,00 €				LEPM01000Q - LICEO P. SICILIANI	LE	TREPUZZI	Quinta	A U
8645	ayyg1ebe	4	2	2024-06-24 09:16:31	7.673,31 €	Ammessa	200,00 €				TASD02000N - LICEO ARTISTICO V. CALO'	BR	ORIA	Terza	D
8646	732lapzz	4	2	2024-06-24 09:59:15	7.727,81 €	Ammessa	200,00 €				TAPC070005 - LICEO ARISTOSSENO	TA	TARANTO	Quinta	N
8647	1lcf4rfb	4	2	2024-06-24 10:19:05	7.106,05 €	Ammessa	200,00 €				TARF041016 - SAVA FALCONE	TA	SAVA	Quarta	A
8648	x3uyi8n5	4	2	2024-06-24 10:58:23	7.077,71 €	Ammessa	200,00 €				BARH02901Q - IPSSEOA - SEDE ASSOCIATA FIORE MODUGNO	BA	GRUMO APPULA	Terza	O
8649	s9ggeowk	4	2	2024-06-24 11:13:53	7.470,79 €	Ammessa	200,00 €				BTPC01000D - LICEO A. CASARDI	BT	BARLETTA	Terza	B
8650	is6ej2of	4	2	2024-06-24 11:44:32	7.188,18 €	Ammessa	200,00 €				BAPS200003 - LICEO FEDERICO II DI SVEVIA	BA	ALTAMURA	Terza	L
8651	o6ypv8dl	4	2	2024-06-24 12:06:35	7.208,57 €	Ammessa	200,00 €				FGPS08000E - LICEO ALBERT EINSTEIN	FG	CERIGNOLA	Terza	H
8652	97q3eygo	4	2	2024-06-24 12:16:05	7.250,88 €	Ammessa	200,00 €				BARH04000D - I.P.E.O.A. DI MOLFETTA	BT	BISCEGLIE	Terza	NON SI SA
8653	zv4gu6jl	4	2	2024-06-24 12:18:04	7.312,22 €	Ammessa	200,00 €				TATD012015 - SANDRO PERTINI	TA	MONTEPARANO	Quarta	A
8654	yi49ss2u	4	2	2024-06-24 15:28:17	7.482,26 €	Ammessa	200,00 €				BTTD007011N - I.I.S.S. L. EINAUDI	BT	CANOSA DI PUGLIA	Terza	SIA
8655	o73mtt7y	4	2	2024-06-24 16:58:25	7.770,99 €	Ammessa	200,00 €				FGRC00801T - I.P. L.EINAUDI	FG	CARAPELLE	Terza	O
8656	r2ecvbn9	4	2	2024-06-24 17:01:57	7.444,58 €	Ammessa	200,00 €				BAPC030002 - LICEO CAGNAZZI	BA	ALTAMURA	Terza	C
8657	0p0jfg9i	4	2	2024-06-24 17:27:27	7.352,85 €	Ammessa	200,00 €				FGTD02000P - I.T.E.T. DANTE ALIGHIERI	FG	STORNARA	Quarta	AG
8658	jxq1yaaw	4	2	2024-06-24 17:29:17	7.606,09 €	Ammessa	200,00 €				BTPC210007 - LICEO F. DE SANCTIS	BT	TRANI	Quinta	CC
8659	ij0h309h	4	2	2024-06-24 17:29:26	7.070,78 €	Ammessa	200,00 €				BRPC04000P - LICEO MARZOLLA-LEO-SIMONE-DURANO	BR	MESAGNE	Quinta	B
8660	0x6ssnlo	4	2	2024-06-24 17:40:06	7.930,55 €	Ammessa	200,00 €				BAPC24000A - LICEO G. GALILEI - M. CURIE	BA	MONOPOLI	Quarta	C
8661	bok001aw	4	2	2024-06-24 17:52:16	7.508,62 €	Ammessa	200,00 €				BTPC040009 - LICEO CARLO TROYA	BT	ANDRIA	Terza	A L
8662	r9dj0jyu	4	2	2024-06-24 18:07:03	7.366,53 €	Ammessa	200,00 €				FGRC001013 - I.P. G.T. GIORDANI	FG	MONTE SANT'ANGELO	Terza	A
8663	2uhufpvl	4	2	2024-06-24 18:27:35	7.427,10 €	Ammessa	200,00 €				FGTD003012 - I.T.E.T. FEDERICO II	FG	APRICENA	Quinta	BTS
8664	k27vvnxl	4	2	2024-06-24 18:51:47	7.471,28 €	Ammessa	200,00 €				FGTD02000P - I.T.E.T. DANTE ALIGHIERI	FG	CERIGNOLA	Quinta	B
8665	5st4cdvc	4	2	2024-06-24 19:01:45	7.302,11 €	Ammessa	200,00 €				FGPS00701D - LICEO GENEROSO DE ROGATIS	FG	ISCHITELLA	Quarta	A
8666	16s9q3gc	4	2	2024-06-24 19:12:41	7.162,20 €	Ammessa	200,00 €				BTPS15000X - LICEO CARLO CAFIERO	BT	BARLETTA	Terza	H
8667	7mfzdyot	4	2	2024-06-24 21:24:48	7.596,07 €	Ammessa	200,00 €				BARH120005 - I.P. DOMENICO MODUGNO	BA	MONOPOLI	Terza	A
8668	n1trjyd8	4	2	2024-06-24 21:40:25	7.062,38 €	Ammessa	200,00 €				FGPM03000E - LICEO CAROLINA POERIO	BA	BARI	Terza	E
8669	mzhj9i1y	4	2	2024-06-25 09:26:34	7.814,90 €	Ammessa	200,00 €				FGTE03000R - ITET NOTARANGELO-ROSATI-GIANNONE-MASI	FG	FOGGIA	Quinta	G
8670	hx3fncuk	4	2	2024-06-25 09:40:55	7.657,26 €	Ammessa	200,00 €				BATD09000L - I.T.E.T. PADRE A. M. TANNOIA	BA	CORATO	Terza	C
8671	76ahp1zq	4	2	2024-06-25 10:36:12	7.401,13 €	Ammessa	200,00 €				TAPM020008 - LICEO SCIENZE UMANE VITTORINO DA FELTRE	TA	SAN GIORGIO IONICO	Terza	E
8672	h6hbzh6s	4	2	2024-06-25 10:50:49	7.195,54 €	Ammessa	200,00 €				BAPC24000A - LICEO G. GALILEI - M. CURIE	BA	MONOPOLI	Quarta	A
8673	gfdnu0ln	4	2	2024-06-25 10:59:52	7.734,63 €	Ammessa	200,00 €				BTPS15000X - LICEO CARLO CAFIERO	BT	BARLETTA	Quarta	I
8674	1rabdi0u	4	2	2024-06-25 11:08:46	7.734,63 €	Ammessa	200,00 €				BTPS15000X - LICEO CARLO CAFIERO	BT	BARLETTA	Quarta	I
8675	qvyx5pwu	4	2	2024-06-25 11:10:41	7.465,01 €	Ammessa	200,00 €				BATD02000A - I.T.E. F. M. GENCO	BA	ALTAMURA	Terza	B
8676	8vukikha	4	2	2024-06-25 11:50:31	7.696,88 €	Ammessa	200,00 €				LEPS21000C - LICEO QUINTO ENNIO	LE	ALEZIO	Quarta	A
8677	46xjx2mu	4	2	2024-06-25 12:24:59	7.443,86 €	Ammessa	200,00 €				TAPM020008 - LICEO SCIENZE UMANE VITTORINO DA FELTRE	TA	PULSANO	Quarta	B
8678	hip9yfqt	4	2	2024-06-25 12:49:37	7.543,49 €	Ammessa	200,00 €				BRPC00801X - V. LILLA - FRANCAVILLA FONTANA	BR	FRANCAVILLA FONTANA	Terza	B
8679	mtof6qo0	4	2	2024-06-25 12:53:36	7.606,95 €	Ammessa	200,00 €				LEPS03000X - LICEO G. C. VANINI	LE	TAVIANO	Quinta	AL
8680	d6rhh6pp	4	2	2024-06-25 14:55:53	7.944,88 €	Ammessa	200,00 €				BARI130007 - I.P. L. SANTARELLA - DE LILLA	BA	BARI	Terza	AU
8681	6tkkzy5a	4	2	2024-06-25 15:34:49	7.770,81 €	Ammessa	200,00 €				FGPM10000G - LICEO E. PESTALOZZI	FG	SAN PAOLO DI CIVITATE	Quinta	SUC
8682	czcw2mmn	4	2	2024-06-25 16:04:34	7.996,27 €	Ammessa	200,00 €				TAPC040009 - LICEO TITO LIVIO	TA	MARTINA FRANCA	Terza	B
8683	rsc26tr6	4	2	2024-06-25 16:55:19	7.664,79 €	Ammessa	200,00 €				LEPM01000Q - LICEO P. SICILIANI	LE	LECCE	Quinta	CU
8684	blk8e2m1	4	2	2024-06-25 16:55:35	7.880,46 €	Ammessa	200,00 €				FGPS08000E - LICEO ALBERT EINSTEIN	FG	CERIGNOLA	Terza	E
8685	adj88b8j	4	2	2024-06-25 16:58:01	7.391,03 €	Ammessa	200,00 €				BARH04000D - I.P.E.O.A. DI MOLFETTA	BA	TERLIZZI	Quarta	BT
8686	hbyqss7c	4	2	2024-06-25 17:46:51	7.214,09 €	Ammessa	200,00 €				LERH03000N - I.P. N. MOCCIA	LE	NARDO'	Quarta	A
8687	b3f0r5a8	4	2	2024-06-25 17:56:19	7.604,98 €	Ammessa	200,00 €				BRRF003016 - FASANO(SC.AGGR-LIC. S. FASANO)	BR	FASANO	Quarta	A
8688	260v3bg0	4	2	2024-06-25 17:56:50	7.892,28 €	Ammessa	200,00 €				BRPC04000P - LICEO MARZOLLA-LEO-SIMONE-DURANO	BR	BRINDISI	Terza	A
8689	6itempo7	4	2	2024-06-25 17:57:07	7.031,86 €	Ammessa	200,00 €				BTPS03000T - LICEO LEONARDO DA VINCI	BT	BISCEGLIE	Quarta	BL
8690	bydhjtrk	4	2	2024-06-25 17:58:54	7.348,11 €	Ammessa	200,00 €				TASD02002Q - LICEO ARTISTICO V. CALO'	TA	TARANTO	Quinta	L
8691	6c9ul0et	4	2	2024-06-25 18:27:38	7.947,12 €	Ammessa	200,00 €				FGRI01101A - I.P. G.PAVONCELLI	BT	CANOSA DI PUGLIA	Terza	A
8692	701dztlj	4	2	2024-06-25 18:31:14	7.571,62 €	Ammessa	200,00 €				TARH08000L - I.P. ELSA MORANTE	TA	CRISPIANO	Terza	D
8693	34nke0l9	4	2	2024-06-25 19:16:15	7.524,57 €	Ammessa	200,00 €				BTTD04301R - R. LOTTI-UMBERTO I TEC.TURISMO-AGRARIO	BT	ANDRIA	Terza	A
8694	xs0hhw3m	4	2	2024-06-25 19:30:34	7.114,55 €	Ammessa	200,00 €				BRPM010003 - LICEO E. PALUMBO	BR	BRINDISI	Quinta	A
8695	kodhjy6p	4	2	2024-06-25 19:34:43	7.996,02 €	Ammessa	200,00 €				TAPS18000Q - LICEO D. DE RUGGIERI	TA	MASSAFRA	Quarta	G
8696	uug7f9xt	4	2	2024-06-25 19:38:52	7.952,16 €	Ammessa	200,00 €				FGPC046022 - LICEO A. OLIVETTI - CARAPELLE	FG	ORDONA	Quarta	D
8697	9r7srlh7	4	2	2024-06-25 19:51:31	7.837,07 €	Ammessa	200,00 €				LERF002013 - MARTANO	LE	VERNOLE	Terza	A TSA
8698	jxisnkb0	4	2	2024-06-25 21:41:00	7.518,93 €	Ammessa	200,00 €				BAPC150004 - LICEO CLASSICO SOCRATE	BA	CASAMASSIMA	Quinta	A
8699	lrbqaqb4	4	2	2024-06-26 00:07:41	7.868,62 €	Ammessa	200,00 €				BTPS08000V - LICEO SCIENTIFICO RICCARDO NUZZI	BT	ANDRIA	Terza	B
8700	vcrisyy8	4	2	2024-06-26 10:18:01	7.530,04 €	Ammessa	200,00 €				LEPS23000N - LICEO DON TONINO BELLO	LE	COPERTINO	Quinta	A/L
8701	6ildu835	4	2	2024-06-26 10:20:09	7.979,99 €	Ammessa	200,00 €				TAPC10000Q - LICEO ARCHITA	TA	TARANTO	Terza	B
8702	ca6ugzik	4	2	2024-06-26 10:22:58	7.953,92 €	Ammessa	200,00 €				FGPM059017 - LICEO A. G. RONCALLI	FG	MANFREDONIA	Quinta	D
8703	7qgch50v	4	2	2024-06-26 10:53:26	7.406,34 €	Ammessa	200,00 €				LEPS07000A - LICEO GIULIETTA BANZI BAZOLI	LE	CAMPI SALENTINA	Quarta	L
8704	jdgctrzt	4	2	2024-06-26 10:57:17	7.213,51 €	Ammessa	200,00 €				BTTD05801E - A. MORO	BT	TRANI	Quarta	A
8705	xqhvgd2t	4	2	2024-06-26 11:16:13	7.014,39 €	Ammessa	200,00 €				BAPS06801L - ILARIA ALPI	BA	RUTIGLIANO	Terza	B
8706	k6ndp0c7	4	2	2024-06-26 11:16:32	7.678,37 €	Ammessa	200,00 €				FGPC02101L - LICEO INDRO MONTANELLI	FG	SAN MARCO IN LAMIS	Quinta	A
8707	o0ffaa86	4	2	2024-06-26 11:32:47	7.334,20 €	Ammessa	200,00 €				TAPC070005 - LICEO ARISTOSSENO	TA	TARANTO	Quinta	G
8708	ylevdb3z	4	2	2024-06-26 11:48:07	7.233,23 €	Ammessa	200,00 €				BAPS05901T - M. POLO	BA	MODUGNO	Quinta	F
8709	a3n5abmr	4	2	2024-06-26 12:24:04	7.253,41 €	Ammessa	200,00 €				BTTD32000N - I.T.E.T. CASSANDRO FERMI NERVI	BT	BARLETTA	Quinta	A SIA
8710	p4izw45i	4	2	2024-06-26 12:29:28	7.503,72 €	Ammessa	200,00 €				FGRI020004 - I.P. ANTONIO PACINOTTI	FG	FOGGIA	Terza	A
8711	5lb6nxr1	4	2	2024-06-26 12:39:45	7.696,47 €	Ammessa	200,00 €				LEPC13000N - LICEO VIRGILIO-REDI	LE	LECCE	Quarta	P
8712	jvnrfuyq	4	2	2024-06-26 12:42:59	7.105,51 €	Ammessa	200,00 €				TAPM020008 - LICEO SCIENZE UMANE VITTORINO DA FELTRE	TA	MONTEIASI	Quarta	A ASU

PR Puglia FESR-FSE+ 2021-2027
Priorità: 6. Istruzione e Formazione
Obiettivo specifico: ESO4.6

Azione 6.3 interventi per garantire l'accesso universale all'istruzione
Sub Azione 6.3.5 Diritto allo studio e all'inclusione scolastica

N. Graduatoria	Codice Pratica	Punteggio ISEE	Punteggio Genere	Data e ora Invio	Importo ISEE	Esito_Finale	Importo Beneficio	Codice Fiscale Beneficiario	Cognome Studente	Nome Studente	Istituzione scolastica di II grado	Prov	Residenza	Classe	Sezione
8713	mq55zxuv	4	2	2024-06-26 13:02:38	7.646,07 €	Ammessa	200,00 €				BASL06000T - LICEO DE NITTIS-PASCALI	BA	RUTIGLIANO	Quarta	F
8714	9ybahvrt	4	2	2024-06-26 15:34:11	7.860,59 €	Ammessa	200,00 €				BARH010503 - A. PEROTTI - SERALE	BA	BARI	Terza	CSA
8715	kkdnpdf5	4	2	2024-06-26 17:49:33	7.723,57 €	Ammessa	200,00 €				BAPS06101T - L. L. GIULIO CESARE	BA	BARI	Quarta	B
8716	yqoj73kn	4	2	2024-06-26 18:10:21	7.620,07 €	Ammessa	200,00 €				BTPS03000T - LICEO LEONARDO DA VINCI	BT	BISCEGLIE	Quinta	AL
8717	w4muujk9	4	2	2024-06-26 18:11:41	7.947,43 €	Ammessa	200,00 €				TATD026013 - L. EINAUDI	TA	MANDURIA	Quarta	A
8718	pbemp15q	4	2	2024-06-26 18:28:52	7.747,66 €	Ammessa	200,00 €				BAPC23000Q - LICEI SYLOS - FIORE	BA	TERLIZZI	Quinta	A
8719	181v1o5b	4	2	2024-06-26 18:48:04	7.838,99 €	Ammessa	200,00 €				BTTD05801E - A. MORO	BT	TRANI	Terza	A
8720	95cpvgkr	4	2	2024-06-26 18:49:22	7.042,84 €	Ammessa	200,00 €				BTTD05801E - A. MORO	BT	TRANI	Quarta	F
8721	yann22pw	4	2	2024-06-26 19:18:07	7.174,69 €	Ammessa	200,00 €				BAPS06801L - ILARIA ALPI	BA	NOICATTARO	Quinta	A
8722	aygwhrud	4	2	2024-06-26 19:20:06	7.459,35 €	Ammessa	200,00 €				BARC03701D - R. GORJUX- N.TRIDENTE	BA	BARI	Quarta	A
8723	y6psj010	4	2	2024-06-26 19:24:50	7.041,50 €	Ammessa	200,00 €				LEPC03000R - LICEO G. PALMIERI	LE	LECCE	Terza	M
8724	pgsr80tl	4	2	2024-06-26 19:37:17	7.882,63 €	Ammessa	200,00 €				TAPC11000A - LICEO F. DE SANCTIS - G. GALILEI	TA	AVETRANA	Terza	B
8725	xdfec7e8	4	2	2024-06-26 20:28:56	7.672,20 €	Ammessa	200,00 €				BARH069016 - IPSSEOA ANGELO CONSOLI	BA	CONVERSANO	Terza	ED
8726	u4bhh1jz	4	2	2024-06-26 22:22:25	7.397,56 €	Ammessa	200,00 €				BATD05901N - MARCO POLO	BA	BARI	Quarta	E RIM
8727	ipnumo0e	4	2	2024-06-26 22:54:47	7.249,05 €	Ammessa	200,00 €				FGPC003013 - LICEO FEDERICO II	FG	APRICENA	Quinta	A
8728	x9s1b7qh	4	2	2024-06-27 09:47:37	7.930,98 €	Ammessa	200,00 €				FGPM03000E - LICEO CAROLINA POERIO	FG	FOGGIA	Terza	DL
8729	5n5lqx1j	4	2	2024-06-27 09:50:53	7.298,43 €	Ammessa	200,00 €				LEPS04401V - LICEO SCIENTIFICO	LE	VEGLIE	Terza	ALES
8730	916vix9u	4	2	2024-06-27 10:29:17	7.468,21 €	Ammessa	200,00 €				LERC031019 - IST.PROFESSIONALE DE PACE-LECCE	LE	SQUINZANO	Quarta	BTC
8731	tpftkrd1	4	2	2024-06-27 11:05:46	7.116,08 €	Ammessa	200,00 €				TARF044013 - I.P. F.S. CABRINI	TA	TARANTO	Quarta	B
8732	bogmgh50	4	2	2024-06-27 11:37:06	7.005,74 €	Ammessa	200,00 €				FGTF05951N - I.T.T. FERMI-ROTUNDI-EUCLIDE SERALE	FG	MANFREDONIA	Terza	A
8733	je1vowhj	4	2	2024-06-27 12:37:58	7.378,07 €	Ammessa	200,00 €				BTPS11000D - LICEO SCIENTIFICO VALDEMARO VECCHI	BT	TRANI	Quarta	AS
8734	i26e6qc4	4	2	2024-06-27 14:06:57	7.617,76 €	Ammessa	200,00 €				FGRC001013 - I.P. G.T. GIORDANI	FG	MONTE SANT'ANGELO	Terza	B
8735	1drxvfte	4	2	2024-06-27 17:00:24	7.660,49 €	Ammessa	200,00 €				LETD08000R - I.T.E. A. OLIVETTI	LE	MELENDUGNO	Terza	B
8736	jqhx6m8r	4	2	2024-06-27 17:37:35	7.890,33 €	Ammessa	200,00 €				BTRH053019 - I.P. A. MORO	BT	BARLETTA	Terza	OR
8737	4i7gl3dm	4	2	2024-06-27 17:46:13	7.615,44 €	Ammessa	200,00 €				FGRH100008 - I.P. ANNESSO CONV. BONGHI	FG	LUCERA	Terza	D
8738	vft5kv8s	4	2	2024-06-27 18:51:22	7.396,98 €	Ammessa	200,00 €				BTPS08000V - LICEO SCIENTIFICO RICCARDO NUZZI	BT	ANDRIA	Quarta	ASA
8739	sultf30m	4	2	2024-06-27 19:22:57	7.890,76 €	Ammessa	200,00 €				BTPS05301G - LICEO A. MORO	BT	MARGHERITA DI SAVOIA	Quarta	C
8740	smu6r7bs	4	2	2024-06-27 20:35:40	7.383,89 €	Ammessa	200,00 €				FGPS08000E - LICEO ALBERT EINSTEIN	FG	CERIGNOLA	Quarta	F
8741	h3dxgx0v	4	2	2024-06-27 21:17:18	7.019,38 €	Ammessa	200,00 €				FGPC02101L - LICEO INDRO MONTANELLI	FG	SAN MARCO IN LAMIS	Terza	ASA
8742	unlryddm	4	2	2024-06-28 10:12:30	7.640,38 €	Ammessa	200,00 €				LEPM01000Q - LICEO P. SICILIANI	LE	SAN DONATO DI LECCE	Quarta	EU
8743	ev09eojc	4	2	2024-06-28 10:15:22	7.767,92 €	Ammessa	200,00 €				FGPM03000E - LICEO CAROLINA POERIO	FG	FOGGIA	Quinta	DS
8744	g10k8i08	4	2	2024-06-28 11:03:08	7.974,15 €	Ammessa	200,00 €				BAPC18000X - LICEO CARMINE SYLOS	BA	BITONTO	Terza	ASU
8745	214ljttv	4	2	2024-06-28 11:20:57	7.969,59 €	Ammessa	200,00 €				LEPC13000N - LICEO VIRGILIO-REDI	LE	LECCE	Terza	N
8746	bu2hzzug	4	2	2024-06-28 11:31:32	7.055,29 €	Ammessa	200,00 €				TAPS18000Q - LICEO D. DE RUGGIERI	TA	MASSAFRA	Quinta	L
8747	f5pbeuyr	4	2	2024-06-28 11:57:21	7.410,32 €	Ammessa	200,00 €				LEPM050006 - LICEO G. COMI	LE	TRICASE	Quinta	D/L
8748	056sjz07	4	2	2024-06-28 12:15:48	7.676,38 €	Ammessa	200,00 €				TARH070002 - I.P.S.E.O.A. MEDITERRANEO	TA	LIZZANO	Terza	B
8749	56l2wgmh	4	2	2024-06-28 13:16:43	7.484,24 €	Ammessa	200,00 €				BTPC040009 - LICEO CARLO TROYA	BT	ANDRIA	Quinta	A
8750	ylnaqauc	4	2	2024-06-28 15:01:11	7.324,34 €	Ammessa	200,00 €				BRTD01101P - IST. TECNICO ECONOMICO E.FERDINANDO	BR	MESAGNE	Quarta	BSIA
8751	v0jbgt04	4	2	2024-06-28 16:43:03	7.778,11 €	Ammessa	200,00 €				BATD013018 - VITTORIO BACHELET	BA	GRAVINA IN PUGLIA	Quinta	F
8752	2ge1h4kx	4	2	2024-06-28 16:58:41	7.710,00 €	Ammessa	200,00 €				FGTD061012 - IT.E.T. G. TONIOLO	FG	MANFREDONIA	Quinta	AM
8753	crv44oki	4	2	2024-06-28 18:44:31	7.630,10 €	Ammessa	200,00 €				FGTD01050D - I.T.E. A. FRACCACRETA SERALE	FG	SAN PAOLO DI CIVITATE	Quinta	A
8754	u8q9i464	4	2	2024-06-28 18:56:21	7.293,01 €	Ammessa	200,00 €				BAPM02000G - LICEO VITO FORNARI	BA	MOLFETTA	Quinta	AL
8755	5y81itb9	4	2	2024-06-29 09:57:38	7.132,96 €	Ammessa	200,00 €				FGPM059017 - LICEO A. G. RONCALLI	FG	MANFREDONIA	Quinta	B
8756	xu4yywt3	4	2	2024-06-29 10:07:39	7.132,96 €	Ammessa	200,00 €				FGTD061012 - IT.E.T. G. TONIOLO	FG	MANFREDONIA	Quarta	BM
8757	g1axs822	4	2	2024-06-29 10:36:56	7.365,26 €	Ammessa	200,00 €				FGPM03000E - LICEO CAROLINA POERIO	FG	FOGGIA	Quinta	AE
8758	knqsak5a	4	2	2024-06-29 11:49:25	7.168,56 €	Ammessa	200,00 €				TATD08000P - I.T.E. PITAGORA	TA	LIZZANO	Terza	E
8759	zcyiswq9	4	2	2024-06-29 12:56:26	7.394,95 €	Ammessa	200,00 €				BRPM010003 - LICEO E. PALUMBO	BR	TORRE SANTA SUSANNA	Quarta	BSU
8760	28eypm84	4	2	2024-06-29 17:49:25	7.969,04 €	Ammessa	200,00 €				TATD012015 - SANDRO PERTINI	TA	GROTTAGLIE	Quarta	A TUR.
8761	dkad9ke	4	2	2024-06-30 08:53:12	7.890,71 €	Ammessa	200,00 €				BRPS01701T - E. MAJORANA	BR	LATIANO	Terza	CS
8762	fywgpyry	4	2	2024-06-30 22:48:17	7.257,83 €	Ammessa	200,00 €				LEPM01000Q - LICEO P. SICILIANI	LE	LECCE	Quinta	FL
8763	1zu9il5w	4	2	2024-06-30 22:56:59	7.528,39 €	Ammessa	200,00 €				BARI130007 - I.P. L. SANTARELLA - DE LILLA	BA	BARI	Quarta	A
8764	1moi5x01	4	2	2024-07-01 06:26:31	7.550,49 €	Ammessa	200,00 €				TATF03701Q - MAJORANA	TA	MARTINA FRANCA	Quarta	B
8765	6w39abcq	4	2	2024-07-01 09:47:56	7.498,84 €	Ammessa	200,00 €				BATD05901N - MARCO POLO	BA	CASAMASSIMA	Terza	EL
8766	jumgowh9	4	2	2024-07-01 10:18:58	7.768,90 €	Ammessa	200,00 €				BAPC24000A - LICEO G. GALILEI - M. CURIE	BA	MONOPOLI	Quarta	A-L
8767	49t87xq4	4	2	2024-07-01 10:24:19	7.440,43 €	Ammessa	200,00 €				TARF006018 - ISTITUTO PROFESSIONALE MICHELE LENTINI	TA	PALAGIANO	Quinta	B
8768	l0hopv7s	4	2	2024-07-01 11:04:19	7.039,49 €	Ammessa	200,00 €				LERC031019 - IST.PROFESSIONALE DE PACE-LECCE	LE	VEGLIE	Quarta	ATP
8769	4pocm4qk	4	2	2024-07-01 11:20:58	7.252,94 €	Ammessa	200,00 €				BAPS06801L - ILARIA ALPI	BA	RUTIGLIANO	Terza	B
8770	ikhthd3b	4	2	2024-07-01 11:29:22	7.689,91 €	Ammessa	200,00 €				BATD013018 - VITTORIO BACHELET	BA	GRAVINA IN PUGLIA	Quarta	F
8771	lsmvxzia	4	2	2024-07-01 11:38:12	7.566,23 €	Ammessa	200,00 €				BTPC01000D - LICEO A. CASARDI	BT	BARLETTA	Terza	C
8772	40cvc29q	4	2	2024-07-01 12:07:29	7.473,84 €	Ammessa	200,00 €				FGPC003013 - LICEO FEDERICO II	FG	APRICENA	Quinta	D
8773	qqbbbqmm	4	2	2024-07-01 12:35:42	7.554,91 €	Ammessa	200,00 €				BRRH01000Q - I.P.E.O.A. S. PERTINI	BR	BRINDISI	Quinta	A
8774	7m4tikk7	4	2	2024-07-01 13:36:06	7.837,01 €	Ammessa	200,00 €				BAPS270009 - LICEI CARTESIO	BA	BARI	Quinta	D
8775	yt6u8xvq	4	2	2024-07-01 16:25:43	7.931,35 €	Ammessa	200,00 €				BARH120005 - I.P. DOMENICO MODUGNO	BA	MOLA DI BARI	Quarta	A ACC
8776	fobpts1x	4	2	2024-07-01 17:16:38	7.020,30 €	Ammessa	200,00 €				BRTD010507 - I.T.C.CALO' F.FONTANA - SERALE -	BR	SAN MICHELE SALENTINO	Quarta	A
8777	nnuu55t4	4	2	2024-07-01 17:52:04	7.532,74 €	Ammessa	200,00 €				LESL03000R - LICEO CIARDO - PELLEGRINO	LE	VEGLIE	Quinta	H
8778	2bq6laf2	4	2	2024-07-01 18:36:54	7.790,75 €	Ammessa	200,00 €				BARC054017 - LUCIANO TANDOI	BA	CORATO	Terza	I
8779	eqpfbnzf	4	2	2024-07-01 18:37:30	7.038,94 €	Ammessa	200,00 €				BRTD01000T - I.T.E. G. CALO'	BR	FRANCAVILLA FONTANA	Terza	D
8780	rqk9jdp3	4	2	2024-07-01 18:39:33	7.455,74 €	Ammessa	200,00 €				BATD04000G - I.T.E.T. GAETANO SALVEMINI	BA	BARI	Quinta	A
8781	lcuqk761	4	2	2024-07-01 18:48:58	7.455,74 €	Ammessa	200,00 €				BAPS12000B - LICEO GALILEO GALILEI	BA	BARI	Quarta	A
8782	brrocoxm	4	2	2024-07-01 19:12:44	7.024,61 €	Ammessa	200,00 €				BARH04000D - I.P.E.O.A. DI MOLFETTA	BT	ANDRIA	Terza	BT
8783	h9zmsqck	4	2	2024-07-01 19:13:11	7.290,18 €	Ammessa	200,00 €				BRRF00601N - IST.PROF.SERV.SOCIALI CEGLIE MESS.	BR	CEGLIE MESSAPICA	Quarta	F
8784	glusyhlr	4	2	2024-07-01 19:35:17	7.689,24 €	Ammessa	200,00 €				BATD09001N - I.T.E.T. PADRE A. M. TANNOIA	BA	TERLIZZI	Quinta	T

N. Graduatoria	Codice Pratica	Punteggio ISEE	Punteggio Genere	Data e ora Invio	Importo ISEE	Esito_Finale	Importo Beneficio	Codice Fiscale Beneficiario	Cognome Studente	Nome Studente	Istituzione scolastica di II grado	Prov	Residenza	Classe	Sezione
8785	5ewos646	4	2	2024-07-02 02:41:57	7.953,12 €	Ammessa	200,00 €				BAPC05401G - ALFREDO ORIANI	BA	CORATO	Quinta	B
8786	wddjnflx	4	2	2024-07-02 10:28:56	7.689,66 €	Ammessa	200,00 €				BARI14000T - I.P. DE NORA - LORUSSO	BA	GRAVINA IN PUGLIA	Quinta	AES
8787	15diaodf	4	2	2024-07-02 12:34:59	7.594,81 €	Ammessa	200,00 €				FGRI03701E - I.P. A. MINUZIANO	FG	SAN SEVERO	Quinta	IAMI
8788	ricx34kt	4	2	2024-07-02 14:27:52	7.283,62 €	Ammessa	200,00 €				BRTF01701X - ITI -E. MAJORANA - BRINDISI	BR	BRINDISI	Quarta	ASAN
8789	0nxg8dkn	4	2	2024-07-02 16:37:17	7.911,37 €	Ammessa	200,00 €				BAPC23000Q - LICEI SYLOS - FIORE	BA	TERLIZZI	Quarta	ASC
8790	tn0ripva	4	2	2024-07-02 18:13:51	7.971,14 €	Ammessa	200,00 €				BRPS00301X - L. DA VINCI - FASANO -	BR	FASANO	Quarta	A
8791	9i6c9mko	4	2	2024-07-02 19:21:50	7.738,20 €	Ammessa	200,00 €				BARI016015 - I.P.S.I.A.	BA	SANTERAMO IN COLLE	Quarta	AIMI
8792	9r5a5qyk	4	2	2024-07-02 19:42:52	7.432,48 €	Ammessa	200,00 €				BTPS04000C - LICEO ENRICO FERMI	BT	CANOSA DI PUGLIA	Terza	D
8793	m9c0lscq	4	2	2024-07-03 10:18:18	7.538,22 €	Ammessa	200,00 €				BRPS00301X - L. DA VINCI - FASANO -	BR	FASANO	Terza	E
8794	lmjlcgn2	4	2	2024-07-03 11:00:31	7.063,08 €	Ammessa	200,00 €				FGPS040004 - LICEO SCIENTIFICO G. MARCONI	FG	FOGGIA	Quarta	G
8795	01e9g9i5	4	2	2024-07-03 11:15:09	7.810,89 €	Ammessa	200,00 €				LEPS23000N - LICEO DON TONINO BELLO	LE	COPERTINO	Quinta	AL
8796	lhvf8cl6	4	2	2024-07-03 11:18:00	7.357,54 €	Ammessa	200,00 €				FGTF05951N - I.T.T. FERMI-ROTUNDI-EUCLIDE SERALE	FG	MANFREDONIA	Quinta	B
8797	qlxi1s8l	4	2	2024-07-03 11:30:22	7.440,68 €	Ammessa	200,00 €				FGTD061012 - IT.E.T. G. TONIOLO	FG	MANFREDONIA	Quarta	AM
8798	nnvgfoo3	4	2	2024-07-03 11:44:51	7.121,92 €	Ammessa	200,00 €				TATD039026 - IST. TECNICO BELLISARIO	TA	CASTELLANETA	Quinta	B
8799	bsrfqxuw	4	2	2024-07-03 11:57:26	7.163,51 €	Ammessa	200,00 €				FGPS20000B - LICEO GALILEI-MORO	FG	MANFREDONIA	Terza	B
8800	is1bqo5y	4	2	2024-07-03 12:08:52	7.764,31 €	Ammessa	200,00 €				FGPM10000G - LICEO E. PESTALOZZI	FG	SAN SEVERO	Terza	C
8801	wd43ly1a	4	2	2024-07-03 12:31:41	7.279,01 €	Ammessa	200,00 €				TAPS18000Q - LICEO D. DE RUGGIERI	TA	PALAGIANO	Quinta	B
8802	zue85two	4	2	2024-07-03 12:45:52	7.837,47 €	Ammessa	200,00 €				BTPC210007 - LICEO F. DE SANCTIS	BT	TRANI	Quinta	BL
8803	0hslk4jd	4	2	2024-07-03 13:05:29	7.108,21 €	Ammessa	200,00 €				BTRC04651A - LEONTINE E GIUSEPPE DE NITTIS-SERALE	BT	BARLETTA	Quarta	H
8804	spd6onll	4	2	2024-07-03 16:43:39	7.027,77 €	Ammessa	200,00 €				BRTD100004 - I.T.E.T. PANTANELLI-MONNET	BR	OSTUNI	Terza	A
8805	eyo4j9xg	4	2	2024-07-03 17:27:40	7.605,34 €	Ammessa	200,00 €				FGTD22000C - I.OC. M. DEL GIUDICE	FG	VICO DEL GARGANO	Quarta	D
8806	cnnspden	4	2	2024-07-03 17:36:10	7.605,34 €	Ammessa	200,00 €				FGTD22000C - I.OC. M. DEL GIUDICE	FG	VICO DEL GARGANO	Quinta	E
8807	ideoutdk	4	2	2024-07-03 17:44:43	7.675,78 €	Ammessa	200,00 €				TARC03903X - ISTITUTO PROF.LE BELLISARIO	TA	GINOSA	Terza	E
8808	ip2s7qgo	4	2	2024-07-03 18:16:29	7.192,83 €	Ammessa	200,00 €				FGRC04603P - I.P. OTTICO A. OLIVETTI - STORNARA	FG	ORTA NOVA	Quarta	A
8809	a0a048s6	4	2	2024-07-03 18:23:45	7.697,16 €	Ammessa	200,00 €				BTTD32000N - I.T.E.T. CASSANDRO FERMI NERVI	BT	BARLETTA	Quinta	ARIM
8810	vqtmehun	4	2	2024-07-03 18:51:43	7.681,14 €	Ammessa	200,00 €				BTPM056014 - LICEO ECONOMICO SOCIALE ETTORE CARAFA	BT	ANDRIA	Terza	A L
8811	3ifvliin	4	2	2024-07-03 19:01:37	7.441,18 €	Ammessa	200,00 €				BRPC04000P - LICEO MARZOLLA-LEO-SIMONE-DURANO	BR	BRINDISI	Quinta	B
8812	00e0nawo	4	2	2024-07-03 19:31:02	7.320,01 €	Ammessa	200,00 €				LERH03000N - I.P. N. MOCCIA	LE	NARDO'	Terza	A
8813	j1qq17xf	4	2	2024-07-03 20:12:34	7.808,95 €	Ammessa	200,00 €				BATD02050Q - F. M. GENCO SERALE	BA	ALTAMURA	Terza	A
8814	mv186f29	4	2	2024-07-04 09:06:48	7.245,04 €	Ammessa	200,00 €				FGPC160003 - LICEO LANZA-PERUGINI	FG	FOGGIA	Quinta	L
8815	nv3cog0m	4	2	2024-07-04 09:25:53	7.448,44 €	Ammessa	200,00 €				TATD08000P - I.T.E. PITAGORA	TA	TARANTO	Quarta	B
8816	xmk5br66	4	2	2024-07-04 10:13:27	7.149,23 €	Ammessa	200,00 €				BARH120005 - I.P. DOMENICO MODUGNO	BA	MOLA DI BARI	Terza	A
8817	0udcma6j	4	2	2024-07-04 10:59:55	7.675,87 €	Ammessa	200,00 €				FGTD01050D - I.T.E. A. FRACCACRETA SERALE	FG	SAN SEVERO	Terza	A
8818	ey6q7qld	4	2	2024-07-04 11:27:17	7.139,52 €	Ammessa	200,00 €				BARI14000T - I.P. DE NORA - LORUSSO	BA	ALTAMURA	Quarta	C
8819	9ekt3hpe	4	2	2024-07-04 11:38:54	7.828,51 €	Ammessa	200,00 €				BARM042015 - I.P.S.I.A.M. AMERIGO VESPUCCI	BA	TERLIZZI	Quarta	DA
8820	9v656g3w	4	2	2024-07-04 12:25:27	7.070,23 €	Ammessa	200,00 €				BAPM010001 - LICEO G. BIANCHI DOTTULA	BA	ADELFIA	Terza	B E
8821	82cjcn98	4	2	2024-07-04 13:04:39	7.477,20 €	Ammessa	200,00 €				BASL06000T - LICEO DE NITTIS-PASCALI	BA	BARI	Quarta	D
8822	6292bzh5	4	2	2024-07-04 14:56:54	7.540,89 €	Ammessa	200,00 €				FGPM03000E - LICEO CAROLINA POERIO	FG	TORREMAGGIORE	Terza	A MUSICALE
8823	33edhfdb	4	2	2024-07-04 16:32:13	7.163,94 €	Ammessa	200,00 €				TASD02000N - LICEO ARTISTICO V. CALO'	BR	FRANCAVILLA FONTANA	Quarta	D
8824	fb8p4cmt	4	2	2024-07-04 16:35:13	7.501,79 €	Ammessa	200,00 €				FGTD061012 - IT.E.T. G. TONIOLO	FG	MANFREDONIA	Terza	DM
8825	ldhktidy	4	2	2024-07-04 17:32:39	7.819,78 €	Ammessa	200,00 €				BARH03301B - IPSSEOA CASAMASSIMA	BA	VALENZANO	Terza	A
8826	gtdemk6u	4	2	2024-07-04 18:16:47	7.271,28 €	Ammessa	200,00 €				BTSL046019 - I.I.S.S. LEONTINE E GIUSEPPE DE NITTIS	BT	BARLETTA	Quarta	AL
8827	xs3q21bu	4	2	2024-07-04 18:42:30	7.945,57 €	Ammessa	200,00 €				BRTD01000T - I.T.E. G. CALO'	BR	VILLA CASTELLI	Quinta	D
8828	2wdb93di	4	2	2024-07-04 18:44:19	7.593,61 €	Ammessa	200,00 €				FGPC02101L - LICEO INDRO MONTANELLI	FG	SAN MARCO IN LAMIS	Quinta	A
8829	qx4uk5f8	4	2	2024-07-04 19:13:48	7.252,65 €	Ammessa	200,00 €				BTPM05701X - L.E.S. G. DELL'OLIO	BT	BISCEGLIE	Quinta	L
8830	9drcka3b	4	2	2024-07-04 19:15:10	7.999,19 €	Ammessa	200,00 €				LETD140007 - I.T.E. A. DE VITI DE MARCO	LE	PARABITA	Terza	AT
8831	osiibvmy	4	2	2024-07-04 20:15:11	7.215,75 €	Ammessa	200,00 €				BRPM010003 - LICEO E. PALUMBO	BR	SAN PANCRAZIO SALENTINO	Terza	D
8832	3xpinrs0	4	2	2024-07-05 07:07:33	7.245,04 €	Ammessa	200,00 €				FGPM03000E - LICEO CAROLINA POERIO	FG	FOGGIA	Terza	CE
8833	ltvrfdhd	4	2	2024-07-05 09:19:02	7.575,49 €	Ammessa	200,00 €				TARH08000L - I.P. ELSA MORANTE	TA	MONTEMESOLA	Quarta	E
8834	31thvxqj	4	2	2024-07-05 09:23:29	7.575,49 €	Ammessa	200,00 €				TARH08000L - I.P. ELSA MORANTE	TA	MONTEMESOLA	Quarta	E
8835	orwmh8m2	4	2	2024-07-05 09:43:12	7.396,05 €	Ammessa	200,00 €				BASL06000T - LICEO DE NITTIS-PASCALI	BA	BARI	Quarta	C
8836	dwnpy0w5	4	2	2024-07-05 09:50:07	7.340,72 €	Ammessa	200,00 €				BASL06000T - LICEO DE NITTIS-PASCALI	BA	MODUGNO	Quinta	D
8837	lw98m0x4	4	2	2024-07-05 10:57:13	7.400,46 €	Ammessa	200,00 €				LETE010002 - I.T.E.T. G. DELEDDA	LE	LECCE	Terza	ABIO
8838	agwzf266	4	2	2024-07-05 11:50:30	7.229,07 €	Ammessa	200,00 €				BAPS200003 - LICEO FEDERICO II DI SVEVIA	BA	ALTAMURA	Quarta	A
8839	a13bhsfk	4	2	2024-07-05 11:58:56	7.404,01 €	Ammessa	200,00 €				FGTF04801T - I.T.T. AUGUSTO RIGHI	FG	CERIGNOLA	Quinta	B
8840	qhtgmtlk	4	2	2024-07-05 12:17:53	7.425,89 €	Ammessa	200,00 €				BTPC02301L - LICEO S. STAFFA - TRINITAPOLI	BT	TRINITAPOLI	Terza	A
8841	16hhvhx7	4	2	2024-07-05 12:18:49	7.240,71 €	Ammessa	200,00 €				TAPC10000Q - LICEO ARCHITA	TA	LEPORANO	Quinta	A
8842	ymzrod4r	4	2	2024-07-05 15:58:23	7.867,55 €	Ammessa	200,00 €				BTRH05801C - A. MORO	BT	BARLETTA	Quarta	B
8843	2o2garle	4	2	2024-07-05 16:42:43	7.901,71 €	Ammessa	200,00 €				FGTF17000V - I.T.E.T. LUIGI DI MAGGIO	FG	SAN GIOVANNI ROTONDO	Quinta	C
8844	djhe3j7z	4	2	2024-07-05 17:56:34	7.598,34 €	Ammessa	200,00 €				FGPM05000Q - LICEO MARIA IMMACOLATA	FG	SAN GIOVANNI ROTONDO	Terza	A
8845	zss6zj0b	4	2	2024-07-05 18:07:14	7.574,39 €	Ammessa	200,00 €				LEPC13001P - LICEO VIRGILIO REDI - SEDE SQUINZANO	LE	TREPUZZI	Quinta	B
8846	ovx0z3j7	4	2	2024-07-05 18:11:55	7.407,72 €	Ammessa	200,00 €				BTSL046019 - I.I.S.S. LEONTINE E GIUSEPPE DE NITTIS	BT	BARLETTA	Quarta	BL
8847	uiptdr3g	4	2	2024-07-05 18:29:34	7.333,82 €	Ammessa	200,00 €				BRRF010008 - I.P. F. L. MORVILLO FALCONE	BR	BRINDISI	Terza	A OD
8848	w8gm5o6j	4	2	2024-07-05 19:12:52	7.541,86 €	Ammessa	200,00 €				FGPM059017 - LICEO A. G. RONCALLI	FG	ZAPPONETA	Terza	D
8849	jtnkrce9	4	2	2024-07-05 19:16:33	7.778,04 €	Ammessa	200,00 €				BTPM05701X - L.E.S. G. DELL'OLIO	BT	BISCEGLIE	Quarta	BL
8850	8qqmwn87	4	2	2024-07-05 19:39:48	7.639,44 €	Ammessa	200,00 €				BAPM010001 - LICEO G. BIANCHI DOTTULA	BA	BARI	Terza	BU
8851	k5xb1gr7	4	2	2024-07-06 11:55:04	7.838,05 €	Ammessa	200,00 €				BAPS028016 - L. S. E. MAJORANA	BA	MOLA DI BARI	Quarta	D
8852	cuvs690p	4	2	2024-07-06 14:05:21	7.879,02 €	Ammessa	200,00 €				LEPS03701Q - LICEO SCIENTIFICO O.S.A.	LE	NARDO'	Quarta	A - S
8853	7v8k7zgc	4	2	2024-07-06 16:49:36	7.257,30 €	Ammessa	200,00 €				BARC041015 - I.P.S.S.C.T.S.P. MONS. ANTONIO BELLO	BA	MOLFETTA	Quarta	AC
8854	idhsqavs	4	2	2024-07-06 19:48:28	7.963,18 €	Ammessa	200,00 €				LESL03302A - LICEO ARTISTICO E MUSICALE GIANNELLI	LE	TAVIANO	Quinta	D
8855	8socmo1e	4	2	2024-07-06 20:14:23	7.360,16 €	Ammessa	200,00 €				FGPM059017 - LICEO A. G. RONCALLI	FG	MANFREDONIA	Terza	F
8856	47zxrb0e	4	2	2024-07-07 15:38:59	7.685,98 €	Ammessa	200,00 €				BASD039013 - LICEO ARTISTICO FEDERICO II STUPOR MUNDI	BT	BISCEGLIE	Quinta	B

PR Puglia FESR-FSE+ 2021-2027
Priorità: 6. Istruzione e Formazione
Obiettivo specifico: ESO4.6

Azione 6.3 interventi per garantire l'accesso universale all'istruzione
Sub Azione 6.3.5 Diritto allo studio e all'inclusione scolastica

N. Graduatoria	Codice Pratica	Punteggio ISEE	Punteggio Genere	Data e ora Invio	Importo ISEE	Esito_Finale	Importo Beneficio	Codice Fiscale Beneficiario	Cognome Studente	Nome Studente	Istituzione scolastica di II grado	Prov	Residenza	Classe	Sezione
8857	5qfjiqyq	4	2	2024-07-07 16:35:05	7.243,58 €	Ammessa	200,00 €				LESD090002 - LICEO P. COLONNA	LE	NEVIANO	Quarta	A
8858	5e2ftsqe	4	2	2024-07-07 18:20:18	7.517,24 €	Ammessa	200,00 €				LEPS03000X - LICEO G. C. VANINI	LE	UGENTO	Quinta	DL
8859	ctxqan6x	4	2	2024-07-07 18:41:59	7.969,33 €	Ammessa	200,00 €				TARI021019 - QUINTO ORAZIO FLACCO	TA	GINOSA	Quarta	E P
8860	207y4g1p	4	2	2024-07-07 19:53:23	7.841,03 €	Ammessa	200,00 €				FGPS20000B - LICEO GALILEI-MORO	FG	MANFREDONIA	Terza	B
8861	s5qr7v5b	4	2	2024-07-07 22:52:59	7.782,69 €	Ammessa	200,00 €				BAPS06301D - LICEO SCIENTIFICO MARGHERITA HACK	BA	BARI	Quinta	SF
8862	4tuh0let	4	2	2024-07-07 22:54:33	7.666,56 €	Ammessa	200,00 €				LEPC01000G - LICEO FRANCESCA CAPECE	LE	MAGLIE	Quinta	B
8863	zrbuyejy	4	2	2024-07-07 23:14:09	7.869,42 €	Ammessa	200,00 €				TAPS18000Q - LICEO D. DE RUGGIERI	TA	MASSAFRA	Terza	H
8864	ui3f6u4w	4	2	2024-07-08 10:58:03	7.918,47 €	Ammessa	200,00 €				BARH120027 - I.P. DOMENICO MODUGNO	BA	MOLA DI BARI	Quinta	ASS
8865	o0enw8fu	4	2	2024-07-08 11:13:02	7.145,52 €	Ammessa	200,00 €				FGTD010004 - I.T.E. A. FRACCACRETA	FG	SAN SEVERO	Quinta	A
8866	c84bqmsb	4	2	2024-07-08 11:23:52	7.525,63 €	Ammessa	200,00 €				BATL07000T - I.T.T. NERVI-GALILEI	BA	ALTAMURA	Terza	A
8867	gq3wvhqi	4	2	2024-07-08 12:13:06	7.356,60 €	Ammessa	200,00 €				BRTD01000T - I.T.E. G. CALO'	BR	SAN MICHELE SALENTINO	Terza	B
8868	a3umcv7r	4	2	2024-07-08 13:04:27	7.867,75 €	Ammessa	200,00 €				FGPM059017 - LICEO A. G. RONCALLI	FG	MANFREDONIA	Quarta	C
8869	0snpnvf2	4	2	2024-07-08 13:34:22	7.900,22 €	Ammessa	200,00 €				BARM05301G - ISTITUTO PROFESSIONALE LUIGI RUSSO	BA	MONOPOLI	Terza	S
8870	8xxsu7n7	4	2	2024-07-08 15:50:17	7.181,82 €	Ammessa	200,00 €				BAPM04000R - LICEO SAN BENEDETTO	BA	POLIGNANO A MARE	Quarta	A L
8871	vuujbwaf	4	2	2024-07-08 16:27:45	7.591,38 €	Ammessa	200,00 €				LEPC03000R - LICEO G. PALMIERI	LE	COPERTINO	Quarta	C
8872	a68k6myc	4	2	2024-07-08 17:03:46	7.658,86 €	Ammessa	200,00 €				BAPM02000G - LICEO VITO FORNARI	BA	MOLFETTA	Terza	AL
8873	diyarvrk	4	2	2024-07-08 17:30:46	7.862,21 €	Ammessa	200,00 €				BATL07000T - I.T.T. NERVI-GALILEI	BA	ALTAMURA	Terza	AM
8874	3buagocj	4	2	2024-07-08 17:43:44	7.885,74 €	Ammessa	200,00 €				BAPS028016 - L. S. E. MAJORANA	BA	MOLA DI BARI	Terza	D
8875	h49y45el	4	2	2024-07-08 17:56:02	7.864,07 €	Ammessa	200,00 €				FGPS08000E - LICEO ALBERT EINSTEIN	FG	CERIGNOLA	Terza	L
8876	ppt7uy5k	4	2	2024-07-08 18:13:42	7.879,87 €	Ammessa	200,00 €				TAPC11000A - LICEO F. DE SANCTIS - G. GALILEI	TA	MANDURIA	Terza	BL
8877	j8r6wjar	4	2	2024-07-08 19:01:20	7.947,87 €	Ammessa	200,00 €				TAPS18000Q - LICEO D. DE RUGGIERI	TA	MASSAFRA	Quarta	G
8878	ybfupdcg	4	2	2024-07-08 19:33:45	7.260,60 €	Ammessa	200,00 €				TAPS20000Q - LICEO G. B. VICO	TA	LATERZA	Terza	H
8879	er5riwdi	4	2	2024-07-08 19:43:42	7.620,59 €	Ammessa	200,00 €				LEPS04401V - LICEO SCIENTIFICO	LE	LECCE	Quarta	B
8880	ux2myeu7	4	2	2024-07-08 19:58:52	7.373,75 €	Ammessa	200,00 €				FGPS08000E - LICEO ALBERT EINSTEIN	FG	CERIGNOLA	Quinta	H
8881	jme7r6p8	4	2	2024-07-09 10:19:24	7.327,85 €	Ammessa	200,00 €				BRRF01050N - I.P.S.S. MORVILLO BRINDISI CORSO SERALE	BR	ERCHIE	Quarta	A
8882	hwrgdu08	4	2	2024-07-09 10:47:08	7.816,46 €	Ammessa	200,00 €				BARM04251E - I.P.S.I.A.M. A. VESPUCCI-CORSO SERALE	BT	BISCEGLIE	Quarta	AA
8883	yq66jvhl	4	2	2024-07-09 11:08:33	7.525,25 €	Ammessa	200,00 €				TATF044507 - LISIDE F.S. CABRINI SERALE	TA	TARANTO	Terza	B S
8884	h3k6iaip	4	2	2024-07-09 11:46:48	7.489,32 €	Ammessa	200,00 €				BAPS12000B - LICEO GALILEO GALILEI	BA	PALO DEL COLLE	Quarta	ALA
8885	o6n9gum0	4	2	2024-07-09 12:29:37	7.211,79 €	Ammessa	200,00 €				BASD039013 - LICEO ARTISTICO FEDERICO II STUPOR MUNDI	BT	BISCEGLIE	Quinta	B
8886	vorpjpq3	4	2	2024-07-09 12:34:29	7.040,18 €	Ammessa	200,00 €				LEPS21000C - LICEO QUINTO ENNIO	LE	TAVIANO	Quarta	A
8887	g1ktjxzv	4	2	2024-07-09 13:32:55	7.643,90 €	Ammessa	200,00 €				BAPC18000X - LICEO CARMINE SYLOS	BA	BITONTO	Terza	ALES
8888	c8kakbum	4	2	2024-07-09 15:41:09	7.096,00 €	Ammessa	200,00 €				BTPC040009 - LICEO CARLO TROYA	BT	ANDRIA	Quarta	A
8889	jqtj4wvl	4	2	2024-07-09 16:18:39	7.815,45 €	Ammessa	200,00 €				BTSL04401N - LICEO ARTISTICO GIUSEPPE COLASANTO	BT	ANDRIA	Quinta	B
8890	d97baymi	4	2	2024-07-09 16:36:58	7.930,82 €	Ammessa	200,00 €				BATD02902V - I.I.S.S. TOMMASO FIORE - MODUGNO	BA	GRUMO APPULA	Terza	AFM
8891	mmnweq09	4	2	2024-07-09 17:15:36	7.264,05 €	Ammessa	200,00 €				BTPS04000C - LICEO ENRICO FERMI	BT	CANOSA DI PUGLIA	Quinta	D
8892	2i6k01zh	4	2	2024-07-09 17:25:07	7.005,77 €	Ammessa	200,00 €				FGPM00701E - LICEO MARIA IMMACOLATA - CAGNANO V.	FG	ISCHITELLA	Quinta	A
8893	8wh7s5q8	4	2	2024-07-09 17:34:23	7.203,48 €	Ammessa	200,00 €				FGRC00801T - I.P. L.EINAUDI	FG	FOGGIA	Quarta	D
8894	n5a543hy	4	2	2024-07-09 17:47:20	7.602,75 €	Ammessa	200,00 €				BARC067019 - T. TRAETTA	BA	BITONTO	Terza	MODA
8895	enejvwtu	4	2	2024-07-09 17:54:40	7.536,93 €	Ammessa	200,00 €				LERF01701R - F. BOTTAZZI - TAURISANO	LE	RUFFANO	Terza	A
8896	vpk2bgqp	4	2	2024-07-09 18:23:02	7.118,00 €	Ammessa	200,00 €				TARF006018 - ISTITUTO PROFESSIONALE MICHELE LENTINI	TA	MASSAFRA	Quinta	B
8897	t0rdixpc	4	2	2024-07-09 18:23:48	7.859,35 €	Ammessa	200,00 €				BARH04000D - I.P.E.O.A. DI MOLFETTA	BT	TRANI	Quarta	AP
8898	l71syuvs	4	2	2024-07-09 18:53:09	7.491,26 €	Ammessa	200,00 €				BTTD02301G - I.T.E. M. DELL'AQUILA-SAN FERD.	BT	SAN FERDINANDO DI PUGLIA	Quarta	T
8899	oq78eir6	4	2	2024-07-09 19:46:49	7.663,11 €	Ammessa	200,00 €				BAPM04000R - LICEO SAN BENEDETTO	BA	CONVERSANO	Terza	A ES
8900	x2p6fy8f	4	2	2024-07-09 20:01:09	7.052,81 €	Ammessa	200,00 €				BRTD014016 - I.T.E.T. N. VALZANI S.PIETRO V.CO	BR	SAN PIETRO VERNOTICO	Terza	AG
8901	x1fl8fi7	4	2	2024-07-10 09:13:29	7.805,49 €	Ammessa	200,00 €				TATD08000P - I.T.E. PITAGORA	TA	TARANTO	Quinta	G
8902	8hociarp	4	2	2024-07-10 09:31:57	7.110,71 €	Ammessa	200,00 €				FGRC06101P - I.P. G. TONIOLO	FG	MANFREDONIA	Terza	A-P
8903	opfdkloq	4	2	2024-07-10 09:33:10	7.373,25 €	Ammessa	200,00 €				BTPS15000X - LICEO CARLO CAFIERO	BT	BARLETTA	Terza	H
8904	8bjo6ynk	4	2	2024-07-10 09:33:46	7.898,45 €	Ammessa	200,00 €				BAPC18000X - LICEO CARMINE SYLOS	BA	BITONTO	Quarta	A LES
8905	trjbf8ma	4	2	2024-07-10 10:22:16	7.416,67 €	Ammessa	200,00 €				BAPM02000G - LICEO VITO FORNARI	BA	MOLFETTA	Terza	BL
8906	48q1k6me	4	2	2024-07-10 11:26:57	7.657,32 €	Ammessa	200,00 €				LEPM01000Q - LICEO P. SICILIANI	LE	CAMPI SALENTINA	Quarta	BU
8907	e7gfy9x7	4	2	2024-07-10 12:12:28	7.372,21 €	Ammessa	200,00 €				TARF044013 - I.P. F.S. CABRINI	TA	TARANTO	Quarta	ODO
8908	lasfjavo	4	2	2024-07-10 12:21:41	7.953,70 €	Ammessa	200,00 €				FGTD02000P - I.T.E.T. DANTE ALIGHIERI	BT	CANOSA DI PUGLIA	Terza	A
8909	ka5pck6h	4	2	2024-07-10 12:25:29	7.416,26 €	Ammessa	200,00 €				BARH01000N - I.P.E.O.A. A. PEROTTI	BA	CASSANO DELLE MURGE	Quarta	AR
8910	phoudcv0	4	2	2024-07-10 15:32:12	7.600,27 €	Ammessa	200,00 €				BRPM010003 - LICEO E. PALUMBO	BR	BRINDISI	Terza	CL
8911	53olqq5g	4	2	2024-07-10 16:25:06	7.070,87 €	Ammessa	200,00 €				FGPS08000E - LICEO ALBERT EINSTEIN	FG	STORNARELLA	Terza	E
8912	09w6elzn	4	2	2024-07-10 17:10:36	7.761,13 €	Ammessa	200,00 €				BARI02601Q - I.P.I.A. N. CHIARULLI	BA	SANNICANDRO DI BARI	Quarta	MII/A
8913	isawkted	4	2	2024-07-10 17:36:41	7.116,43 €	Ammessa	200,00 €				BASL03301E - IISS R. LUXEMBURG-LIC. ART. GRAF. AUDIOV	BA	CASSANO DELLE MURGE	Quarta	B
8914	tuxu0zsz	4	2	2024-07-10 18:07:58	7.535,59 €	Ammessa	200,00 €				FGPC044019 - LICEO FIANI	FG	TORREMAGGIORE	Quarta	E
8915	z9a28pgg	4	2	2024-07-10 18:39:10	7.307,69 €	Ammessa	200,00 €				BRRF010008 - I.P. F. L. MORVILLO FALCONE	BR	ORIA	Quarta	A
8916	rnf8bpms	4	2	2024-07-10 18:54:49	7.248,24 €	Ammessa	200,00 €				BARH04000D - I.P.E.O.A. DI MOLFETTA	BT	ANDRIA	Terza	A
8917	sle7mbtz	4	2	2024-07-10 18:57:41	7.288,43 €	Ammessa	200,00 €				BATD09001N - I.T.E.T. PADRE A. M. TANNOIA	BA	RUVO DI PUGLIA	Terza	B
8918	uqw0ckkq	4	2	2024-07-10 19:03:49	7.878,40 €	Ammessa	200,00 €				BTTD05801E - A. MORO	BT	TRANI	Quinta	B
8919	qfmr7yfu	4	2	2024-07-10 19:08:55	7.626,59 €	Ammessa	200,00 €				FGTD02000P - I.T.E.T. DANTE ALIGHIERI	FG	CERIGNOLA	Terza	A
8920	cx8urfug	4	2	2024-07-10 19:08:55	7.878,40 €	Ammessa	200,00 €				BTPC210007 - LICEO F. DE SANCTIS	BT	TRANI	Terza	DLES
8921	44nlpwah	4	2	2024-07-10 19:14:25	7.575,77 €	Ammessa	200,00 €				LERC031019 - IST.PROFESSIONALEDE PACE-LECCE	LE	NOVOLI	Quinta	ATA
8922	knmsiwao	4	2	2024-07-10 19:47:17	7.223,34 €	Ammessa	200,00 €				FGPC180008 - LICEO ZINGARELLI-SACRO CUORE	BT	CANOSA DI PUGLIA	Terza	F
8923	0n3x8l1d	4	2	2024-07-10 20:24:06	7.874,53 €	Ammessa	200,00 €				BAPS060001 - LICEO SCIENTIFICO G. SALVEMINI	BA	BARI	Quarta	I
8924	em82rf9f	4	2	2024-07-10 20:59:35	7.054,39 €	Ammessa	200,00 €				LERH00101P - I.I.S.S. PRESTA COLUMELLA LECCE	LE	LIZZANELLO	Terza	A
8925	zemmwoov	4	2	2024-07-10 21:38:35	7.806,65 €	Ammessa	200,00 €				FGRI021011 - I.P. PRIMO LEVI	FG	SAN MARCO IN LAMIS	Terza	A
8926	vwsd7zth	4	2	2024-07-10 23:00:31	7.425,32 €	Ammessa	200,00 €				FGPC160003 - LICEO LANZA-PERUGINI	FG	FOGGIA	Quarta	E
8927	4n3eiuky	4	2	2024-07-11 10:30:03	7.910,95 €	Ammessa	200,00 €				FGRC00801T - I.P. L.EINAUDI	FG	FOGGIA	Terza	O
8928	hk1n2vcg	4	2	2024-07-11 12:47:49	7.276,92 €	Ammessa	200,00 €				FGRC04601L - I.P.S.C. A. OLIVETTI - ORTA NOVA	FG	FOGGIA	Quinta	B

N. Graduatoria	Codice Pratica	Punteggio ISEE	Punteggio Genere	Data e ora Invio	Importo ISEE	Esito_Finale	Importo Beneficio	Codice Fiscale Beneficiario	Cognome Studente	Nome Studente	Istituzione scolastica di II grado	Prov	Residenza	Classe	Sezione
8929	4pf3uy9j	4	2	2024-07-11 17:13:42	7.008,46 €	Ammessa	200,00 €				BTPS04001D - E. FERMI-MINERVINO SEZ. ASS. L.S. CANOSA	BT	CANOSA DI PUGLIA	Quarta	B
8930	3nmbmz8c	4	2	2024-07-11 17:14:30	7.449,31 €	Ammessa	200,00 €				BTRF044013 - SERVIZI SOCIO SANITARI-COMMERCIALI PCP	BT	ANDRIA	Terza	C
8931	4oth7fon	4	2	2024-07-11 17:22:16	7.248,29 €	Ammessa	200,00 €				BTPM05701X - L.E.S. G. DELL'OLIO	BT	BISCEGLIE	Quarta	C/L
8932	xgkut5m1	4	2	2024-07-11 17:34:20	7.124,71 €	Ammessa	200,00 €				BASD039013 - LICEO ARTISTICO FEDERICO II STUPOR MUNDI	BA	CORATO	Terza	F
8933	fn8kz4hr	4	2	2024-07-11 18:06:27	7.812,13 €	Ammessa	200,00 €				FGRH060014 - I.P.E.O.A. M. LECCE - MANFREDONIA	FG	MANFREDONIA	Terza	FM
8934	jjiwq21x	4	2	2024-07-11 18:07:23	7.657,64 €	Ammessa	200,00 €				BRPM04000V - LICEO DON QUIRICO PUNZI	BR	CISTERNINO	Terza	A
8935	l1cu7k5p	4	2	2024-07-11 18:29:37	7.363,90 €	Ammessa	200,00 €				LERI03301N - GALLIPOLI	LE	ALEZIO	Terza	F
8936	ecw86t50	4	2	2024-07-11 18:55:38	7.686,21 €	Ammessa	200,00 €				BRTF01701X - ITI -E. MAJORANA - BRINDISI	BR	LATIANO	Terza	BKM
8937	63e1xd9q	4	2	2024-07-11 19:01:36	7.384,80 €	Ammessa	200,00 €				BAPC18000X - LICEO CARMINE SYLOS	BA	BITONTO	Quinta	A
8938	rovub1na	4	2	2024-07-11 19:16:19	7.851,77 €	Ammessa	200,00 €				BASD039013 - LICEO ARTISTICO FEDERICO II STUPOR MUNDI	BT	BISCEGLIE	Quarta	E
8939	yhvlk3fw	4	2	2024-07-11 19:40:54	7.215,35 €	Ammessa	200,00 €				LEPM04701B - ISTITUTO MAGISTRALE A.MORO MAGLIE	LE	BAGNOLO DEL SALENTO	Terza	AS
8940	wn2khglk	4	2	2024-07-11 19:48:19	7.905,98 €	Ammessa	200,00 €				FGPS08000E - LICEO ALBERT EINSTEIN	FG	CERIGNOLA	Quarta	I
8941	xx1xnex1	4	2	2024-07-11 23:26:55	7.790,80 €	Ammessa	200,00 €				FGPS010008 - LICEO SCIENTIFICO A. VOLTA	FG	DELICETO	Quarta	A
8942	lrrbggzw	4	2	2024-07-11 23:39:52	7.887,66 €	Ammessa	200,00 €				FGPS08000E - LICEO ALBERT EINSTEIN	FG	CERIGNOLA	Quarta	H
8943	mwv0o6b4	4	2	2024-07-12 09:45:18	7.465,98 €	Ammessa	200,00 €				FGTE03000R - ITET NOTARANGELO-ROSATI-GIANNONE-MASI	FG	FOGGIA	Terza	E
8944	l20vkxf7	4	2	2024-07-12 11:16:14	7.138,21 €	Ammessa	200,00 €				BATL07000T - I.T.T. NERVI-GALILEI	BA	ALTAMURA	Quinta	ABS
8945	tqsol0xh	4	2	2024-07-12 11:28:26	7.289,55 €	Ammessa	200,00 €				BRRF01003B - ISTITUTO PROFESSIONALE SERVIZI SOCIALI	BR	CAROVIGNO	Terza	AS
8946	fg16tajt	4	2	2024-07-12 11:29:19	7.041,70 €	Ammessa	200,00 €				FGTE03000R - ITET NOTARANGELO-ROSATI-GIANNONE-MASI	FG	CANDELA	Quarta	A
8947	dtok6b6d	4	2	2024-07-12 11:36:39	7.267,67 €	Ammessa	200,00 €				TARF006018 - ISTITUTO PROFESSIONALE MICHELE LENTINI	TA	MOTTOLA	Quinta	A
8948	zoa3y6g9	4	2	2024-07-12 11:51:02	7.876,96 €	Ammessa	200,00 €				BASL06000T - LICEO DE NITTIS-PASCALI	BA	MODUGNO	Quinta	E
8949	hlzu6rf4	4	2	2024-07-12 12:18:20	7.824,09 €	Ammessa	200,00 €				LESD03302X - LICEO ARTISTICO E COREUTICO GIANNELLI	LE	PARABITA	Terza	A
8950	wmvoa2zn	4	2	2024-07-12 16:35:20	7.116,09 €	Ammessa	200,00 €				BAPC18000X - LICEO CARMINE SYLOS	BA	BITONTO	Terza	B SU
8951	a8bdvx1k	4	2	2024-07-12 17:56:51	7.608,03 €	Ammessa	200,00 €				BASD039013 - LICEO ARTISTICO FEDERICO II STUPOR MUNDI	BA	CORATO	Terza	G
8952	norxous1	4	2	2024-07-12 18:30:07	7.319,11 €	Ammessa	200,00 €				BTPS05301G - LICEO A. MORO	FG	ZAPPONETA	Terza	B
8953	plwrqsvq	4	2	2024-07-12 19:38:08	7.906,57 €	Ammessa	200,00 €				BTRH053019 - I.P. A. MORO	BT	CANOSA DI PUGLIA	Quarta	FA
8954	iecowlb1	4	2	2024-07-12 19:40:24	7.918,44 €	Ammessa	200,00 €				BAPM010001 - LICEO G. BIANCHI DOTTULA	BA	BARI	Quarta	AE
8955	fn3ugq5h	4	2	2024-07-12 19:43:43	7.150,37 €	Ammessa	200,00 €				BASL06000T - LICEO DE NITTIS-PASCALI	BT	BISCEGLIE	Quarta	C
8956	53zijs5k	4	2	2024-07-12 20:00:30	7.592,54 €	Ammessa	200,00 €				FGPM059017 - LICEO A. G. RONCALLI	FG	MANFREDONIA	Quarta	B
8957	zzjkpwfi	4	2	2024-07-12 20:15:58	7.607,93 €	Ammessa	200,00 €				TARF044013 - I.P. F.S. CABRINI	TA	TARANTO	Quinta	B
8958	cb9fcyuf	4	2	2024-07-12 20:37:00	7.900,79 €	Ammessa	200,00 €				FGPC046022 - LICEO A. OLIVETTI - CARAPELLE	FG	ORTA NOVA	Terza	D
8959	iwsoxzsp	4	2	2024-07-12 20:38:40	7.693,84 €	Ammessa	200,00 €				BARC04151E - MONS. ANTONIO BELLO - SERALE	BA	GIOVINAZZO	Quarta	AS
8960	onef0x1a	4	2	2024-07-12 22:25:37	7.474,66 €	Ammessa	200,00 €				LEPS04000E - LICEO A. VALLONE	LE	GALATINA	Terza	A
8961	rfb4lcix	4	2	2024-07-13 10:38:16	7.704,07 €	Ammessa	200,00 €				TAPS006012 - LICEO SCIENTIFICO ALBERT EINSTEIN	TA	MOTTOLA	Quinta	A
8962	6mxb3q34	4	2	2024-07-13 11:54:31	7.329,32 €	Ammessa	200,00 €				BASL06000T - LICEO DE NITTIS-PASCALI	BA	MODUGNO	Terza	C
8963	q3qc3kdq	4	2	2024-07-13 11:56:50	7.196,10 €	Ammessa	200,00 €				BARM05301G - ISTITUTO PROFESSIONALE LUIGI RUSSO	BA	POLIGNANO A MARE	Quinta	F
8964	nc5rjw5c	4	2	2024-07-13 13:41:38	7.735,51 €	Ammessa	200,00 €				FGRI021011 - I.P. PRIMO LEVI	FG	SAN MARCO IN LAMIS	Quarta	AM
8965	kc8baath	4	2	2024-07-13 16:00:02	7.120,62 €	Ammessa	200,00 €				BARH120027 - I.P. DOMENICO MODUGNO	BA	CASAMASSIMA	Quarta	A
8966	mdjwzayq	4	2	2024-07-13 17:01:25	7.573,57 €	Ammessa	200,00 €				BARH04000D - I.P.E.O.A. DI MOLFETTA	BT	BARLETTA	Quarta	B/T
8967	539b8jb8	4	2	2024-07-13 19:13:19	7.552,03 €	Ammessa	200,00 €				FGTD044029 - I.T.E. LECCISOTTI - TORREMAGGIORE	FG	TORREMAGGIORE	Quinta	B
8968	pqzu688b	4	2	2024-07-14 12:16:15	7.468,92 €	Ammessa	200,00 €				LEPS03000X - LICEO G. C. VANINI	LE	CASARANO	Quarta	CC
8969	i0xtjhei	4	2	2024-07-14 14:43:25	7.623,56 €	Ammessa	200,00 €				FGPC00101B - LICEO G.T. GIORDANI	FG	MONTE SANT'ANGELO	Quarta	A
8970	kkfd7wgo	4	2	2024-07-14 18:43:27	7.661,54 €	Ammessa	200,00 €				FGRI021011 - I.P. PRIMO LEVI	FG	SAN MARCO IN LAMIS	Terza	A
8971	zqn1fe4s	4	2	2024-07-14 18:55:33	7.318,47 €	Ammessa	200,00 €				FGPC160003 - LICEO LANZA-PERUGINI	FG	FOGGIA	Quinta	C
8972	vp2ckkh	4	2	2024-07-14 19:39:12	7.159,89 €	Ammessa	200,00 €				BARI130007 - I.P. L. SANTARELLA - DE LILLA	BA	BARI	Terza	AU
8973	wwpjm3wh	4	2	2024-07-14 19:54:03	7.142,17 €	Ammessa	200,00 €				FGPC160003 - LICEO LANZA-PERUGINI	FG	FOGGIA	Terza	A
8974	ymrz2wi1	4	2	2024-07-14 21:28:49	7.075,04 €	Ammessa	200,00 €				BTPC02301L - LICEO S. STAFFA - TRINITAPOLI	BT	MARGHERITA DI SAVOIA	Terza	B
8975	cm5scelp	4	2	2024-07-14 23:52:08	7.121,16 €	Ammessa	200,00 €				LESL03000R - LICEO CIARDO - PELLEGRINO	LE	SUPERSANO	Terza	H
8976	o8pf6e6g	4	2	2024-07-15 01:36:01	7.534,88 €	Ammessa	200,00 €				BAPS05901T - M. POLO	BA	BARI	Terza	DL
8977	ymh4atv1	4	2	2024-07-15 10:07:47	7.756,66 €	Ammessa	200,00 €				TATD012015 - SANDRO PERTINI	TA	SAN MARZANO DI SAN GIUSEPPE	Terza	A
8978	m2isu1ii	4	2	2024-07-15 10:11:25	7.307,34 €	Ammessa	200,00 €				LEPM01000Q - LICEO P. SICILIANI	LE	CARMIANO	Terza	D U
8979	wddybnk1	4	2	2024-07-15 10:27:09	7.796,77 €	Ammessa	200,00 €				BARC03701D - R. GORJUX- N.TRIDENTE	BA	BARI	Terza	D
8980	3wapto50	4	2	2024-07-15 11:04:28	7.707,21 €	Ammessa	200,00 €				FGTE03000R - ITET NOTARANGELO-ROSATI-GIANNONE-MASI	FG	FOGGIA	Quinta	A
8981	rlrxpy9o	4	2	2024-07-15 11:21:42	7.463,24 €	Ammessa	200,00 €				BTRF04451C - GIUSEPPE COLASANTO - SERALE	BT	ANDRIA	Quinta	D
8982	5sdeatzr	4	2	2024-07-15 11:28:21	7.439,69 €	Ammessa	200,00 €				FGTD22000C - I.OC. M. DEL GIUDICE	FG	ISCHITELLA	Quinta	E
8983	rtvvv7xo	4	2	2024-07-15 11:33:51	7.089,54 €	Ammessa	200,00 €				TASD02002Q - LICEO ARTISTICO V. CALO'	TA	TARANTO	Terza	L
8984	cswzl8bu	4	2	2024-07-15 11:42:32	7.462,54 €	Ammessa	200,00 €				LEPS03000X - LICEO G. C. VANINI	LE	TAURISANO	Terza	CL
8985	bvi90bl4	4	2	2024-07-15 11:49:34	7.979,37 €	Ammessa	200,00 €				BRPS01101V - LICEO SCIENTIFICO COREUTICO E.FERDINANDO	BR	SAN MICHELE SALENTINO	Quarta	A
8986	o4oqj891	4	2	2024-07-18 00:06:21	7.242,17 €	Ammessa	200,00 €				FGTD010004 - I.T.E. A. FRACCACRETA	FG	SAN SEVERO	Quinta	A
8987	tmtmdwib	4	2	2024-07-18 09:46:56	7.910,08 €	Ammessa	200,00 €				LEPM01000Q - LICEO P. SICILIANI	LE	SAN PIETRO IN LAMA	Terza	EU
8988	h6baervl	4	2	2024-07-18 13:49:33	7.932,25 €	Ammessa	200,00 €				BAPS028016 - L. S. E. MAJORANA	BA	MOLA DI BARI	Quarta	G
8989	idqnpt6g	4	2	2024-07-18 14:38:59	7.045,83 €	Ammessa	200,00 €				BATD09001N - I.T.E.T. PADRE A. M. TANNOIA	BA	RUVO DI PUGLIA	Quarta	B
8990	6prm47em	4	2	2024-07-18 18:44:57	7.624,34 €	Ammessa	200,00 €				FGPC180008 - LICEO ZINGARELLI-SACRO CUORE	BT	CANOSA DI PUGLIA	Quinta	A
8991	s58qjbr0	4	2	2024-07-19 01:11:54	7.341,46 €	Ammessa	200,00 €				BATE04950V - ITT ELENA DI SAVOIA - SERALE	BA	BARI	Quarta	F S
8992	nerr6azm	4	2	2024-07-19 11:26:15	7.646,31 €	Ammessa	200,00 €				LEPC13000N - LICEO VIRGILIO-REDI	LE	CARMIANO	Quinta	N
8993	84ugmtdz	4	2	2024-07-19 19:15:51	7.291,68 €	Ammessa	200,00 €				LETD047016 - IST.TECNICO COMM.LECEZZI-MAGLIE	LE	ARADEO	Terza	A
8994	f99bcuhf	4	2	2024-07-19 20:33:55	7.673,79 €	Ammessa	200,00 €				FGRI020004 - I.P. ANTONIO PACINOTTI	FG	FOGGIA	Quinta	A
8995	dhskuwtj	4	2	2024-07-22 13:21:45	7.203,50 €	Ammessa	200,00 €				LETD140007 - I.T.E. A. DE VITI DE MARCO	LE	CASARANO	Terza	A RIM
8996	mfdke3k2	3	1	2024-06-07 12:35:03	8.365,55 €	Ammessa	200,00 €				BATF06401B - IST. TECN. TECNOLOGICO FERRARIS	BA	MOLFETTA	Quarta	A BIO
8997	3f3fnhnw	3	1	2024-06-07 12:37:51	9.590,54 €	Ammessa	200,00 €				BATD09000L - I.T.E.T. PADRE A. M. TANNOIA	BA	CORATO	Terza	AGRO
8998	k1r0vll3	3	1	2024-06-07 12:39:02	9.304,12 €	Ammessa	200,00 €				LEPM04701B - ISTITUTO MAGISTRALE A.MORO MAGLIE	LE	MAGLIE	Terza	AES
8999	xwqcclnu	3	1	2024-06-07 12:39:15	9.454,77 €	Ammessa	200,00 €				BTRF044013 - SERVIZI SOCIO SANITARI-COMMERCIALI PCP	BT	ANDRIA	Terza	3D SSAS
9000	5j1cvgau	3	1	2024-06-07 12:41:23	8.857,47 €	Ammessa	200,00 €				LETF03801N - IST.TECNICO INDUSTRIALE-MAGLIE	LE	CUTROFIANO	Terza	M

PR Puglia FESR-FSE+ 2021-2027
Priorità: 6. Istruzione e Formazione
Obiettivo specifico: ESO4.6

Azione 6.3 interventi per garantire l'accesso universale all'istruzione
Sub Azione 6.3.5 Diritto allo studio e all'inclusione scolastica

N. Graduatoria	Codice Pratica	Punteggio ISEE	Punteggio Genere	Data e ora Invio	Importo ISEE	Esito_Finale	Importo Beneficio	Codice Fiscale Beneficiario	Cognome Studente	Nome Studente	Istituzione scolastica di II grado	Prov	Residenza	Classe	Sezione
9001	a5uw4bje	3	1	2024-06-07 12:42:30	8.510,41 €	Ammessa	200,00 €				TARI02401R - IPSIA ARCHIMEDE	TA	TARANTO	Quarta	G
9002	hxybxd2n	3	1	2024-06-07 12:43:50	9.783,01 €	Ammessa	200,00 €				BATF06401B - IST. TECN. TECNOLOGICO FERRARIS	BT	BISCEGLIE	Quinta	SABIO
9003	85yi6xhd	3	1	2024-06-07 12:44:03	8.756,91 €	Ammessa	200,00 €				FGTE03000R - ITET NOTARANGELO-ROSATI-GIANNONE-MASI	FG	FOGGIA	Quarta	H
9004	mspis8db	3	1	2024-06-07 12:45:21	9.672,81 €	Ammessa	200,00 €				LESL03000R - LICEO CIARDO - PELLEGRINO	LE	RACALE	Quarta	A COREUTIC
9005	x9xabcnp	3	1	2024-06-07 12:45:52	9.583,62 €	Ammessa	200,00 €				BAPS12000B - LICEO GALILEO GALILEI	BA	BITONTO	Quarta	B
9006	mhelq4tz	3	1	2024-06-07 12:51:38	9.079,61 €	Ammessa	200,00 €				LEPS03000X - LICEO G. C. VANINI	LE	TAURISANO	Quinta	BL
9007	rwg7bb3a	3	1	2024-06-07 12:52:12	9.868,27 €	Ammessa	200,00 €				FGRH060003 - I.P.E.O.A. MICHELE LECCE	FG	FOGGIA	Quinta	F
9008	1sq4qovu	3	1	2024-06-07 12:52:22	8.141,26 €	Ammessa	200,00 €				TATF03801G - I.I.S. A. RIGHI - ISTITUTO TECNICO	TA	TARANTO	Quarta	B
9009	irw2o84h	3	1	2024-06-07 12:55:32	9.961,06 €	Ammessa	200,00 €				TATF02402P - I.T.I. FALANTO	TA	TARANTO	Terza	D
9010	9oakamky	3	1	2024-06-07 13:00:12	8.550,41 €	Ammessa	200,00 €				FGTD08000A - I.T.E.T. BLAISE PASCAL	FG	FOGGIA	Quinta	B
9011	z3syoeoq	3	1	2024-06-07 13:07:28	9.943,07 €	Ammessa	200,00 €				FGPS210002 - LICEO CHECCHIA RISPOLI-TONDI	FG	SAN SEVERO	Quarta	A
9012	yiyfxe5k	3	1	2024-06-07 13:11:27	8.980,49 €	Ammessa	200,00 €				TATF09000G - I.T.T. A. PACINOTTI	TA	TARANTO	Terza	F
9013	rum2049b	3	1	2024-06-07 13:22:39	8.064,57 €	Ammessa	200,00 €				FGRH060003 - I.P.E.O.A. MICHELE LECCE	FG	SAN GIOVANNI ROTONDO	Terza	A
9014	tklh9nf6	3	1	2024-06-07 13:26:28	9.029,05 €	Ammessa	200,00 €				BRTD010042 - ISTITUTO TECNICO COMM.LE PER IL TURISMO	BR	ORIA	Quinta	AT
9015	3ofe0lxg	3	1	2024-06-07 13:27:18	8.530,90 €	Ammessa	200,00 €				BRTF01701X - ITI -E. MAJORANA - BRINDISI	BR	MESAGNE	Quarta	BKM
9016	55czo1f1	3	1	2024-06-07 13:35:35	8.764,36 €	Ammessa	200,00 €				FGPC003013 - LICEO FEDERICO II	FG	APRICENA	Quinta	B
9017	qv4fc1tc	3	1	2024-06-07 13:37:10	9.129,76 €	Ammessa	200,00 €				TATF021016 - QUINTO ORAZIO FLACCO	TA	LATERZA	Terza	A
9018	3zff824v	3	1	2024-06-07 13:37:46	8.136,16 €	Ammessa	200,00 €				BATH040009 - I.T.T. EUCLIDE-CARACCIOLO	BA	MODUGNO	Quarta	B/CMA
9019	6cg9n2wl	3	1	2024-06-07 13:43:15	9.527,96 €	Ammessa	200,00 €				BRPS030007 - LICEO F. RIBEZZO	BR	FRANCAVILLA FONTANA	Quarta	B
9020	6xr87asz	3	1	2024-06-07 13:52:44	8.871,21 €	Ammessa	200,00 €				BARI14000T - I.P. DE NORA - LORUSSO	BA	ALTAMURA	Terza	DE
9021	thbmj2fn	3	1	2024-06-07 13:58:41	9.403,17 €	Ammessa	200,00 €				NATF215004	BT	TRANI	Quarta	A
9022	qb9mrp35	3	1	2024-06-07 14:03:05	8.795,80 €	Ammessa	200,00 €				BAPS01000X - LICEO SCIENTIFICO A. SCACCHI	BA	MODUGNO	Quarta	F
9023	727w8dlc	3	1	2024-06-07 14:04:01	8.658,29 €	Ammessa	200,00 €				TATF03801G - I.I.S. A. RIGHI - ISTITUTO TECNICO	TA	TARANTO	Quarta	AI
9024	bgm4dhfe	3	1	2024-06-07 14:07:03	9.311,98 €	Ammessa	200,00 €				TAPS18000Q - LICEO D. DE RUGGIERI	TA	MASSAFRA	Terza	P
9025	x8e7n9lv	3	1	2024-06-07 14:10:55	9.869,84 €	Ammessa	200,00 €				BARH11000E - I.P. E. MAJORANA	BA	BARI	Quarta	A
9026	099wz229	3	1	2024-06-07 14:14:52	9.857,72 €	Ammessa	200,00 €				TATF09000G - I.T.T. A. PACINOTTI	TA	TARANTO	Quinta	A
9027	fd4g9yht	3	1	2024-06-07 14:15:59	8.081,20 €	Ammessa	200,00 €				BTRH05801C - A. MORO	BT	BISCEGLIE	Terza	B
9028	6mpcnthi	3	1	2024-06-07 14:16:57	8.452,85 €	Ammessa	200,00 €				LEPS23000N - LICEO DON TONINO BELLO	LE	COPERTINO	Terza	AS
9029	xbthvkp7	3	1	2024-06-07 14:25:25	8.661,82 €	Ammessa	200,00 €				BATD013018 - VITTORIO BACHELET	BA	GRAVINA IN PUGLIA	Quarta	H
9030	kbegbbcm	3	1	2024-06-07 14:32:36	9.340,16 €	Ammessa	200,00 €				FGPS20000B - LICEO GALILEI-MORO	FG	SAN GIOVANNI ROTONDO	Terza	A
9031	vq2kz3os	3	1	2024-06-07 14:38:00	9.654,51 €	Ammessa	200,00 €				TATF09000G - I.T.T. A. PACINOTTI	TA	TARANTO	Quinta	A
9032	ni35pf7d	3	1	2024-06-07 14:44:00	8.125,67 €	Ammessa	200,00 €				LETD04401P - IST.TECNICO ECONOMICO F. CALASSO	LE	LECCE	Terza	B
9033	vcrunrr7	3	1	2024-06-07 14:47:47	8.377,19 €	Ammessa	200,00 €				BARM042015 - I.P.S.I.A.M. AMERIGO VESPUCCI	BA	MOLFETTA	Quarta	BC
9034	rclvrxdl	3	1	2024-06-07 14:50:19	8.823,58 €	Ammessa	200,00 €				FGRC00801T - I.P. L.EINAUDI	FG	CARAPELLE	Quinta	H
9035	ldw1duyo	3	1	2024-06-07 14:56:52	9.328,13 €	Ammessa	200,00 €				BAPS270009 - LICEI CARTESIO	BA	VALENZANO	Terza	N
9036	cqc99npe	3	1	2024-06-07 15:00:54	8.124,59 €	Ammessa	200,00 €				TATF09000G - I.T.T. A. PACINOTTI	TA	TARANTO	Quinta	A
9037	j5zcptg0	3	1	2024-06-07 15:04:02	8.887,30 €	Ammessa	200,00 €				BAPC23000Q - LICEI SYLOS - FIORE	BA	TERLIZZI	Quinta	ASA
9038	z4ccuxje	3	1	2024-06-07 15:13:18	9.424,45 €	Ammessa	200,00 €				BTPS03000T - LICEO LEONARDO DA VINCI	BT	BISCEGLIE	Terza	B
9039	2i7z7xff	3	1	2024-06-07 15:23:46	8.986,99 €	Ammessa	200,00 €				BAPS06301D - LICEO SCIENTIFICO MARGHERITA HACK	BA	BARI	Terza	SB
9040	9sclj241	3	1	2024-06-07 16:12:23	9.560,32 €	Ammessa	200,00 €				PZIS028007 - I.I.S. "GASPARRINI-RIGHETTI" MELFI	BT	SAN FERDINANDO DI PUGLIA	Quinta	B
9041	29nywc90	3	1	2024-06-07 16:37:29	9.225,95 €	Ammessa	200,00 €				TATD08000P - I.T.E. PITAGORA	TA	TARANTO	Quarta	A
9042	8u7dg6u5	3	1	2024-06-07 16:43:05	8.753,91 €	Ammessa	200,00 €				BATD220004 - I.T.E. VITALE GIORDANO	BA	BITONTO	Quarta	A
9043	7ajgjhnt	3	1	2024-06-07 16:49:52	9.048,20 €	Ammessa	200,00 €				BTPS11000D - LICEO SCIENTIFICO VALDEMARO VECCHI	BT	TRANI	Terza	A
9044	poggj2qj	3	1	2024-06-07 17:11:01	9.755,21 €	Ammessa	200,00 €				BTPS15000X - LICEO CARLO CAFIERO	BT	BARLETTA	Quarta	S
9045	nn63491n	3	1	2024-06-07 17:16:01	9.647,89 €	Ammessa	200,00 €				BATF26000R - I.T.E.T. VITO SANTE LONGO	BA	MONOPOLI	Terza	3FB
9046	mvly7uqv	3	1	2024-06-07 17:33:03	8.853,12 €	Ammessa	200,00 €				BRPS11000V - LICEO L.PEPE-A.CALAMO	BR	OSTUNI	Terza	D
9047	907txiev	3	1	2024-06-07 17:41:19	9.022,11 €	Ammessa	200,00 €				BATF028018 - ITIS L.DO DA VINCI	BA	NOICATTARO	Quarta	A
9048	xc2b6vtt	3	1	2024-06-07 17:52:04	9.008,35 €	Ammessa	200,00 €				BARH04000D - I.P.E.O.A. DI MOLFETTA	BA	MOLFETTA	Quarta	A/P
9049	3qnsdk84	3	1	2024-06-07 17:58:27	8.976,50 €	Ammessa	200,00 €				FGTF13000C - I.T.T. ALTAMURA-DA VINCI	FG	FOGGIA	Quarta	4CS
9050	4cr19hgs	3	1	2024-06-07 18:00:34	8.511,17 €	Ammessa	200,00 €				BATF06701V - A. VOLTA	BA	BITONTO	Terza	A
9051	z6ajfse1	3	1	2024-06-07 18:06:21	8.774,42 €	Ammessa	200,00 €				BAPS270009 - LICEI CARTESIO	BA	CAPURSO	Terza	F
9052	qtj99be1	3	1	2024-06-07 18:09:06	9.499,15 €	Ammessa	200,00 €				BARI04201N - IPSIA A. BANTI - GIOVINAZZO	BA	BITONTO	Quarta	AE
9053	z4bk9amq	3	1	2024-06-07 18:17:14	9.761,91 €	Ammessa	200,00 €				BATH040009 - I.T.T. EUCLIDE-CARACCIOLO	BA	MODUGNO	Terza	CTL
9054	bs7r61ls	3	1	2024-06-07 18:17:55	8.571,55 €	Ammessa	200,00 €				BARH069016 - IPSSEOA ANGELO CONSOLI	BA	NOICATTARO	Quarta	EB
9055	yjxpjmyt	3	1	2024-06-07 18:18:51	9.290,38 €	Ammessa	200,00 €				BTPC01000D - LICEO A. CASARDI	BT	BARLETTA	Terza	E
9056	0nztivdd	3	1	2024-06-07 18:19:21	9.405,88 €	Ammessa	200,00 €				BATD02902V - I.I.S.S. TOMMASO FIORE - MODUGNO	BA	MODUGNO	Quarta	F
9057	j7i288zl	3	1	2024-06-07 18:29:13	8.973,23 €	Ammessa	200,00 €				FGTF13000C - I.T.T. ALTAMURA-DA VINCI	FG	FOGGIA	Quinta	A CHI
9058	amksraej	3	1	2024-06-07 18:31:52	8.795,16 €	Ammessa	200,00 €				BAPC23000Q - LICEI SYLOS - FIORE	BA	TERLIZZI	Terza	A
9059	16ew23eu	3	1	2024-06-07 18:38:20	9.231,71 €	Ammessa	200,00 €				BATH040009 - I.T.T. EUCLIDE-CARACCIOLO	BA	CAPURSO	Terza	A
9060	fvpm0427	3	1	2024-06-07 18:41:16	9.403,87 €	Ammessa	200,00 €				FGTF059018 - I.T.T. FERMI-ROTUNDI-EUCLIDE	FG	MANFREDONIA	Quarta	E
9061	31wf76rx	3	1	2024-06-07 18:41:24	9.092,40 €	Ammessa	200,00 €				FGTF04801T - I.T.T. AUGUSTO RIGHI	BT	CANOSA DI PUGLIA	Quinta	A
9062	wopim0ar	3	1	2024-06-07 18:45:41	9.136,39 €	Ammessa	200,00 €				TATD08000P - I.T.E. PITAGORA	TA	TARANTO	Terza	E
9063	fh7doxe2	3	1	2024-06-07 18:48:22	9.204,32 €	Ammessa	200,00 €				FGPC180008 - LICEO ZINGARELLI-SACRO CUORE	FG	STORNARA	Terza	G
9064	hyivg93w	3	1	2024-06-07 18:48:53	9.373,53 €	Ammessa	200,00 €				BRTH020006 - I.T.E.TCARNARO-MARCONI-FLACCO-BELLUZZI	TA	MANDURIA	Terza	CMNB
9065	ia2hh5xz	3	1	2024-06-07 18:49:40	9.478,53 €	Ammessa	200,00 €				BATD09000L - I.T.E.T. PADRE A. M. TANNOIA	BA	CORATO	Terza	CAT
9066	l2za9us4	3	1	2024-06-07 18:56:45	9.779,32 €	Ammessa	200,00 €				BATF230001 - I.T.T. PANETTI-PITAGORA	BA	BARI	Terza	B
9067	m54ptc9o	3	1	2024-06-07 19:01:50	9.839,13 €	Ammessa	200,00 €				BAPS12000B - LICEO GALILEO GALILEI	BA	BITONTO	Quarta	D
9068	yaskbqxr	3	1	2024-06-07 19:02:58	9.779,32 €	Ammessa	200,00 €				BATF230001 - I.T.T. PANETTI-PITAGORA	BA	BARI	Terza	B
9069	09cdmslx	3	1	2024-06-07 19:14:49	8.033,01 €	Ammessa	200,00 €				LETD140007 - I.T.E. A. DE VITI DE MARCO	LE	MATINO	Terza	BT
9070	7ef74jla	3	1	2024-06-07 19:26:07	9.612,33 €	Ammessa	200,00 €				BRTH020006 - I.T.E.TCARNARO-MARCONI-FLACCO-BELLUZZI	LE	CARMIANO	Quinta	CMNA
9071	5sg3ilso	3	1	2024-06-07 19:31:52	8.103,16 €	Ammessa	200,00 €				LEPS01000P - LICEO SCIENTIFICO COSIMO DE GIORGI	BR	SAN PIETRO VERNOTICO	Terza	A
9072	99krtgbt	3	1	2024-06-07 19:40:40	9.475,94 €	Ammessa	200,00 €				BAPS270009 - LICEI CARTESIO	BA	TRIGGIANO	Quinta	H

N. Graduatoria	Codice Pratica	Punteggio ISEE	Punteggio Genere	Data e ora Invio	Importo ISEE	Esito_Finale	Importo Beneficio	Codice Fiscale Beneficiario	Cognome Studente	Nome Studente	Istituzione scolastica di II grado	Prov	Residenza	Classe	Sezione
9073	evctonx3	3	1	2024-06-07 19:41:34	9.983,82 €	Ammessa	200,00 €				FGPS20000B - LICEO GALILEI-MORO	FG	ZAPPONETA	Quarta	E
9074	zcp1gcce	3	1	2024-06-07 19:46:42	8.015,34 €	Ammessa	200,00 €				FGTF059018 - I.T.T. FERMI-ROTUNDI-EUCLIDE	FG	MANFREDONIA	Terza	C
9075	u1wcdn2k	3	1	2024-06-07 19:49:35	9.662,23 €	Ammessa	200,00 €				FGTD08000A - I.T.E.T. BLAISE PASCAL	FG	CARAPELLE	Terza	C
9076	posmwrpe	3	1	2024-06-07 19:56:29	9.125,65 €	Ammessa	200,00 €				BTRH05801C - A. MORO	BT	TRANI	Terza	F
9077	3c5zdkmv	3	1	2024-06-07 20:04:57	8.165,84 €	Ammessa	200,00 €				TAPC10000Q - LICEO ARCHITA	TA	MASSAFRA	Terza	AM
9078	2a7sr4ih	3	1	2024-06-07 20:05:40	9.352,89 €	Ammessa	200,00 €				TARI04101E - FALCONE	TA	SAN MARZANO DI SAN GIUSEPPE	Quinta	A
9079	pmzsg21t	3	1	2024-06-07 20:22:05	9.447,82 €	Ammessa	200,00 €				LETD04901T - IST.TECNICO COMM.LE MICHELE LAPORTA	LE	ARADEO	Terza	A
9080	u2micki2	3	1	2024-06-07 20:43:48	8.304,99 €	Ammessa	200,00 €				FGTF13000C - I.T.T. ALTAMURA-DA VINCI	FG	CARAPELLE	Terza	B
9081	vgxth2yn	3	1	2024-06-07 20:49:28	9.499,33 €	Ammessa	200,00 €				BATF230001 - I.T.T. PANETTI-PITAGORA	BA	BARI	Quarta	A
9082	uxppolsd	3	1	2024-06-07 20:56:19	8.304,99 €	Ammessa	200,00 €				FGTF13000C - I.T.T. ALTAMURA-DA VINCI	FG	CARAPELLE	Quinta	A
9083	d3xhu5sl	3	1	2024-06-07 20:57:54	8.873,68 €	Ammessa	200,00 €				BAPS36000G - LICEO MAJORANA - LATERZA	BA	TURI	Terza	C
9084	y3tcpt2r	3	1	2024-06-07 21:10:47	9.712,56 €	Ammessa	200,00 €				BARH04000D - I.P.E.O.A. DI MOLFETTA	BA	BITONTO	Quarta	BT
9085	anr8s8tc	3	1	2024-06-07 21:10:49	9.231,71 €	Ammessa	200,00 €				BAPS270009 - LICEI CARTESIO	BA	CAPURSO	Quarta	B
9086	hei1n4us	3	1	2024-06-07 21:29:25	9.537,43 €	Ammessa	200,00 €				LEPS04000E - LICEO A. VALLONE	LE	GALATINA	Terza	C
9087	8bij7ptu	3	1	2024-06-07 21:29:30	9.198,31 €	Ammessa	200,00 €				TATF03801G - I.I.S. A. RIGHI - ISTITUTO TECNICO	TA	TARANTO	Terza	C
9088	cqfs5p4u	3	1	2024-06-07 21:30:34	9.380,71 €	Ammessa	200,00 €				BATH040009 - I.T.T. EUCLIDE-CARACCIOLO	BA	BARI	Quarta	A CMN
9089	xbhteg1x	3	1	2024-06-07 21:40:15	9.231,15 €	Ammessa	200,00 €				BATL07000T - I.T.T. NERVI-GALILEI	BA	ALTAMURA	Quarta	B.I.
9090	c1x1kzq4	3	1	2024-06-07 21:46:03	9.601,59 €	Ammessa	200,00 €				TATF09000G - I.T.T. A. PACINOTTI	TA	TARANTO	Quinta	A
9091	zvo0ws5o	3	1	2024-06-07 21:51:45	9.022,74 €	Ammessa	200,00 €				BTPC210007 - LICEO F. DE SANCTIS	BT	TRANI	Quarta	B
9092	dorufatg	3	1	2024-06-07 21:53:44	9.532,79 €	Ammessa	200,00 €				LEPS07000A - LICEO GIULIETTA BANZI BAZOLI	LE	LECCE	Terza	I
9093	bm23el5e	3	1	2024-06-07 21:58:49	8.197,54 €	Ammessa	200,00 €				MTPM01000G - LICEO "T. STIGLIANI" -MATERA	TA	LATERZA	Terza	G
9094	sugcnmr4	3	1	2024-06-07 22:06:25	9.168,42 €	Ammessa	200,00 €				BAPS060001 - LICEO SCIENTIFICO G. SALVEMINI	BA	BARI	Quinta	I
9095	cdx056sg	3	1	2024-06-07 22:40:20	8.200,64 €	Ammessa	200,00 €				BARH04000D - I.P.E.O.A. DI MOLFETTA	BT	ANDRIA	Quarta	CC
9096	sxbyn3fl	3	1	2024-06-07 22:57:43	8.200,64 €	Ammessa	200,00 €				BTTF06000Q - I.T.T. SEN. IANNUZZI	BT	ANDRIA	Quarta	CM
9097	abtubqcq	3	1	2024-06-07 22:59:26	9.096,35 €	Ammessa	200,00 €				BAPS002012 - LS CANUDO - LC MARONE	BA	GIOIA DEL COLLE	Terza	D
9098	96m17czo	3	1	2024-06-07 23:40:49	9.906,16 €	Ammessa	200,00 €				BTRC03601A - IPSC - IPSAM COSMAI	BT	BISCEGLIE	Quarta	BT
9099	n6sokphy	3	1	2024-06-08 00:18:55	8.500,59 €	Ammessa	200,00 €				BTPS15000X - LICEO CARLO CAFIERO	BT	BARLETTA	Terza	H
9100	9sc98dm2	3	1	2024-06-08 05:42:13	8.256,52 €	Ammessa	200,00 €				FGTN058014 - I.T.E. TURISTICO G. LIBETTA	FG	PESCHICI	Quarta	A
9101	ocwxgeuu	3	1	2024-06-08 06:32:56	8.884,96 €	Ammessa	200,00 €				BATD02902V - I.I.S.S. TOMMASO FIORE - MODUGNO	BA	MODUGNO	Quarta	C
9102	x9exckza	3	1	2024-06-08 08:03:15	9.598,87 €	Ammessa	200,00 €				TATF02751E - EDOARDO AMALDI - SERALE	TA	PALAGIANO	Quarta	A
9103	05xgu3up	3	1	2024-06-08 08:07:42	8.158,31 €	Ammessa	200,00 €				LETD140007 - I.T.E. A. DE VITI DE MARCO	LE	ALLISTE	Quarta	E
9104	yaejlooy	3	1	2024-06-08 08:09:03	9.086,35 €	Ammessa	200,00 €				TARH08000L - I.P. ELSA MORANTE	TA	TARANTO	Quinta	D
9105	2oazldy9	3	1	2024-06-08 09:08:10	8.223,64 €	Ammessa	200,00 €				BAPS05901T - M. POLO	BA	PALO DEL COLLE	Quarta	HL
9106	2p266q7q	3	1	2024-06-08 09:12:08	8.637,56 €	Ammessa	200,00 €				BARH11000E - I.P. E. MAJORANA	BA	BARI	Quinta	SCDS
9107	k6huyzvv	3	1	2024-06-08 09:15:48	8.536,52 €	Ammessa	200,00 €				TARC01201T - IPSC DON MILANI	TA	SAN GIORGIO IONICO	Terza	B
9108	ljd9un90	3	1	2024-06-08 09:30:23	9.277,87 €	Ammessa	200,00 €				BATF06701V - A. VOLTA	BA	BITONTO	Terza	AMM
9109	auten416	3	1	2024-06-08 09:32:14	9.794,72 €	Ammessa	200,00 €				LETF006016 - CASARANO	LE	MATINO	Quinta	A
9110	g1ukwgsp	3	1	2024-06-08 09:34:50	9.144,39 €	Ammessa	200,00 €				BATD220004 - I.T.E. VITALE GIORDANO	BA	BARI	Terza	D
9111	h7zjlefs	3	1	2024-06-08 09:36:37	9.078,46 €	Ammessa	200,00 €				BASL06000T - LICEO DE NITTIS-PASCALI	BA	PALO DEL COLLE	Quinta	F
9112	m03sc375	3	1	2024-06-08 09:37:13	8.479,58 €	Ammessa	200,00 €				TAPS03801D - I.I.S. A. RIGHI - LICEO	TA	TARANTO	Quinta	C
9113	giunfe39	3	1	2024-06-08 09:39:14	9.038,14 €	Ammessa	200,00 €				BARI04201N - IPSIA A. BANTI - GIOVINAZZO	BA	BITONTO	Quarta	4AE
9114	bswt0n6v	3	1	2024-06-08 09:39:17	9.078,46 €	Ammessa	200,00 €				BASL06000T - LICEO DE NITTIS-PASCALI	BA	PALO DEL COLLE	Quinta	D
9115	9sa9aalg	3	1	2024-06-08 09:57:43	9.872,97 €	Ammessa	200,00 €				LETD04901T - IST.TECNICO COMM.LE MICHELE LAPORTA	LE	GALATINA	Terza	A
9116	1lheeysf	3	1	2024-06-08 10:02:58	9.793,33 €	Ammessa	200,00 €				BATD02000A - I.T.E. F. M. GENCO	BA	ALTAMURA	Terza	BSE
9117	zecwrx3a	3	1	2024-06-08 10:19:30	9.493,01 €	Ammessa	200,00 €				BAPS07000G - LICEO G. TARANTINO	BA	GRAVINA IN PUGLIA	Terza	A
9118	potccpir	3	1	2024-06-08 10:37:30	8.546,07 €	Ammessa	200,00 €				BTTF06000Q - I.T.T. SEN. IANNUZZI	BT	MINERVINO MURGE	Terza	AI
9119	d5j89xeq	3	1	2024-06-08 10:38:54	8.567,41 €	Ammessa	200,00 €				BATD220004 - I.T.E. VITALE GIORDANO	BA	PALO DEL COLLE	Quinta	S/CSIA
9120	m71lyl59	3	1	2024-06-08 10:54:29	8.951,24 €	Ammessa	200,00 €				LETD04901T - IST.TECNICO COMM.LE MICHELE LAPORTA	LE	GALATINA	Quarta	ATI
9121	ycvjlg51	3	1	2024-06-08 11:09:59	9.903,69 €	Ammessa	200,00 €				BRTH020006 - I.T.E.TCARNARO-MARCONI-FLACCO-BELLUZZI	BR	MESAGNE	Quarta	CMNC
9122	6sje5jro	3	1	2024-06-08 11:20:10	9.499,14 €	Ammessa	200,00 €				TAPS03701N - LICEO SCIENTIFICO MAJORANA	TA	STATTE	Quinta	A L
9123	szzapd98	3	1	2024-06-08 11:24:40	9.491,62 €	Ammessa	200,00 €				BATD21000D - I.T.E.T. DE VITI DE MARCO	BA	TRIGGIANO	Terza	C
9124	1hvxkqks	3	1	2024-06-08 11:50:24	8.933,63 €	Ammessa	200,00 €				LETF006016 - CASARANO	LE	COLLEPASSO	Terza	A
9125	pksjmmeh	3	1	2024-06-08 11:51:11	9.345,46 €	Ammessa	200,00 €				FGPS08000E - LICEO ALBERT EINSTEIN	FG	CERIGNOLA	Quarta	L
9126	ra0i7rdv	3	1	2024-06-08 11:51:56	8.892,62 €	Ammessa	200,00 €				FGTD010004 - I.T.E. A. FRACCACRETA	FG	SAN SEVERO	Quinta	A
9127	zh3w9li2	3	1	2024-06-08 11:53:20	8.984,31 €	Ammessa	200,00 €				FGTF059018 - I.T.T. FERMI-ROTUNDI-EUCLIDE	FG	MANFREDONIA	Quarta	C
9128	l5exiluc	3	1	2024-06-08 11:58:04	9.008,13 €	Ammessa	200,00 €				BARM042015 - I.P.S.I.A.M. AMERIGO VESPUCCI	BA	MOLFETTA	Terza	BM
9129	rpuxb52c	3	1	2024-06-08 11:59:25	8.892,62 €	Ammessa	200,00 €				FGTD010004 - I.T.E. A. FRACCACRETA	FG	SAN SEVERO	Terza	A
9130	c5os3soa	3	1	2024-06-08 12:00:40	9.573,56 €	Ammessa	200,00 €				BATD040501 - G. SALVEMINI SERALE	BT	BISCEGLIE	Terza	S
9131	t3ieuk2e	3	1	2024-06-08 12:04:25	8.049,32 €	Ammessa	200,00 €				BATF06401B - IST. TECN. TECNOLOGICO FERRARIS	BT	BISCEGLIE	Terza	AE
9132	ajlax466	3	1	2024-06-08 12:06:59	9.257,81 €	Ammessa	200,00 €				TATD08000P - I.T.E. PITAGORA	TA	MASSAFRA	Terza	B
9133	pj8jmpzf	3	1	2024-06-08 12:36:48	8.013,01 €	Ammessa	200,00 €				BTTF06000Q - I.T.T. SEN. IANNUZZI	BT	ANDRIA	Quarta	BM
9134	6sp0uzpy	3	1	2024-06-08 12:36:52	8.356,47 €	Ammessa	200,00 €				BATF06701V - A. VOLTA	BA	BITONTO	Quarta	BIA
9135	8bvjsdhd	3	1	2024-06-08 12:51:17	8.197,54 €	Ammessa	200,00 €				TAPS20000Q - LICEO G. B. VICO	TA	LATERZA	Quinta	B
9136	hdx2tdwi	3	1	2024-06-08 13:05:10	9.886,95 €	Ammessa	200,00 €				LERH05101Q - ISTITUTO PROFESSIONALE A. MORO	LE	PRESICCE-ACQUARICA	Quarta	D
9137	2e1bkx6n	3	1	2024-06-08 13:27:13	9.672,80 €	Ammessa	200,00 €				BTPS03000T - LICEO LEONARDO DA VINCI	BT	BISCEGLIE	Terza	E
9138	heiaouoh	3	1	2024-06-08 13:27:57	8.563,65 €	Ammessa	200,00 €				BTRH05801C - A. MORO	BT	TRANI	Quarta	C
9139	pip9zmbf	3	1	2024-06-08 13:29:48	8.767,48 €	Ammessa	200,00 €				TATF09000G - I.T.T. A. PACINOTTI	TA	LEPORANO	Terza	A CAT
9140	ld4dowej	3	1	2024-06-08 13:46:36	9.265,77 €	Ammessa	200,00 €				BRTF010004 - I.T.T. G. GIORGI	BR	BRINDISI	Terza	BM
9141	lw2esix8	3	1	2024-06-08 14:19:54	9.114,80 €	Ammessa	200,00 €				BATF06401B - IST. TECN. TECNOLOGICO FERRARIS	BA	RUVO DI PUGLIA	Quarta	DI
9142	il33h8wb	3	1	2024-06-08 14:27:49	9.577,88 €	Ammessa	200,00 €				FGTD08000A - I.T.E.T. BLAISE PASCAL	FG	FOGGIA	Terza	A
9143	kl2xxj4j	3	1	2024-06-08 15:19:40	9.649,38 €	Ammessa	200,00 €				BATL07000T - I.T.T. NERVI-GALILEI	BA	ALTAMURA	Quinta	A
9144	c7plne2a	3	1	2024-06-08 15:26:32	9.925,68 €	Ammessa	200,00 €				FGPS08000E - LICEO ALBERT EINSTEIN	FG	CERIGNOLA	Quinta	L

PR Puglia FESR-FSE+ 2021-2027
Priorità: 6. Istruzione e Formazione
Obiettivo specifico: ESO4.6

Azione 6.3 interventi per garantire l'accesso universale all'istruzione
Sub Azione 6.3.5 Diritto allo studio e all'inclusione scolastica

N. Graduatoria	Codice Pratica	Punteggio ISEE	Punteggio Genere	Data e ora Invio	Importo ISEE	Esito_Finale	Importo Beneficio	Codice Fiscale Beneficiario	Cognome Studente	Nome Studente	Istituzione scolastica di II grado	Prov	Residenza	Classe	Sezione
9145	3dg2d9k2	3	1	2024-06-08 15:31:11	8.108,13 €	Ammessa	200,00 €				BAPS36000G - LICEO MAJORANA - LATERZA	BA	CASTELLANA GROTTE	Terza	B
9146	0tnrqqpk	3	1	2024-06-08 16:05:57	8.954,88 €	Ammessa	200,00 €				BTRA00701B - I.I.S.S. L. EINAUDI	BT	CANOSA DI PUGLIA	Quinta	AA
9147	reg4tfad	3	1	2024-06-08 16:12:50	8.244,72 €	Ammessa	200,00 €				BAPS029012 - I.I.S.S. T. FIORE LICEO SCIENTIFICO	BA	MODUGNO	Quinta	L
9148	z99i71s3	3	1	2024-06-08 16:17:10	8.203,91 €	Ammessa	200,00 €				TARC01201T - IPSC DON MILANI	TA	MONTEIASI	Quarta	A
9149	kgd0fhd9	3	1	2024-06-08 16:42:00	9.685,53 €	Ammessa	200,00 €				FGPC003013 - LICEO FEDERICO II	FG	APRICENA	Quarta	E
9150	4s0sjkah	3	1	2024-06-08 16:48:37	9.797,12 €	Ammessa	200,00 €				BATD02601A - I.T.E. C. COLAMONICO - ITT CHIARULLI	BA	ACQUAVIVA DELLE FONTI	Quarta	B
9151	9kwy57id	3	1	2024-06-08 16:56:25	8.565,28 €	Ammessa	200,00 €				LEPS03000X - LICEO G. C. VANINI	LE	MATINO	Terza	AS
9152	r36qq2jn	3	1	2024-06-08 16:59:38	8.692,40 €	Ammessa	200,00 €				LERH02101X - IST. PROF.LE ALBERGHIERO-OTRANTO	LE	UGGIANO LA CHIESA	Terza	AE
9153	dikf7rmc	3	1	2024-06-08 17:00:45	9.797,12 €	Ammessa	200,00 €				BATD02601A - I.T.E. C. COLAMONICO - ITT CHIARULLI	BA	ACQUAVIVA DELLE FONTI	Quinta	A
9154	eg592vgy	3	1	2024-06-08 17:09:46	8.456,93 €	Ammessa	200,00 €				TATF03801G - I.I.S. A. RIGHI - ISTITUTO TECNICO	TA	LEPORANO	Quarta	AE
9155	hs53fahq	3	1	2024-06-08 17:18:57	8.585,63 €	Ammessa	200,00 €				LETD00701Q - AMERIGO VESPUCCI	LE	PARABITA	Terza	A
9156	f0exl2z1	3	1	2024-06-08 18:10:38	8.586,10 €	Ammessa	200,00 €				FGTD08000A - I.T.E.T. BLAISE PASCAL	FG	FOGGIA	Quarta	B SIA
9157	yd8arbmy	3	1	2024-06-08 18:20:48	9.036,61 €	Ammessa	200,00 €				BTSL046019 - I.I.S.S. LEONTINE E GIUSEPPE DE NITTIS	BT	BARLETTA	Terza	C
9158	csxcl30w	3	1	2024-06-08 18:22:31	8.840,94 €	Ammessa	200,00 €				BATH040009 - I.T.T. EUCLIDE-CARACCIOLO	BA	BITETTO	Quarta	A C.M.A.
9159	55zgbf8t	3	1	2024-06-08 18:26:55	9.036,61 €	Ammessa	200,00 €				BTRC046011 - IPSC LEONTINE E GIUSEPPE DE NITTIS	BT	BARLETTA	Terza	G
9160	dgnguhyw	3	1	2024-06-08 18:30:48	8.082,26 €	Ammessa	200,00 €				LERH001503 - CORSO SERALE I.I.S.S. PRESTA COLUMELLA	LE	SURBO	Quarta	B
9161	i81yy8re	3	1	2024-06-08 18:32:43	8.240,01 €	Ammessa	200,00 €				BATD04000G - I.T.E.T. GAETANO SALVEMINI	BA	MOLFETTA	Terza	A CAT
9162	y93wo7z6	3	1	2024-06-08 18:35:34	8.635,61 €	Ammessa	200,00 €				FGPC044019 - LICEO FIANI	FG	SAN SEVERO	Terza	AC
9163	yohp0300	3	1	2024-06-08 18:41:22	9.754,77 €	Ammessa	200,00 €				BRTF010004 - I.T.T. G. GIORGI	BR	BRINDISI	Quarta	AD
9164	rj5rxds5	3	1	2024-06-08 19:26:44	9.166,62 €	Ammessa	200,00 €				BAPS01000X - LICEO SCIENTIFICO A. SCACCHI	BA	CELLAMARE	Quinta	L
9165	enrwlsc1	3	1	2024-06-08 20:48:15	8.790,30 €	Ammessa	200,00 €				TASD02001P - LICEO ARTISTICO V. CALO'	TA	MANDURIA	Terza	E
9166	d6pgt967	3	1	2024-06-08 21:02:12	9.172,85 €	Ammessa	200,00 €				BARM042015 - I.P.S.I.A.M. AMERIGO VESPUCCI	BA	GIOVINAZZO	Quinta	BC
9167	yxo705zj	3	1	2024-06-08 22:06:17	8.887,63 €	Ammessa	200,00 €				LETF00301P - ALESSANO	LE	PRESICCE-ACQUARICA	Terza	DM
9168	kwe5sl4p	3	1	2024-06-08 22:12:09	9.335,61 €	Ammessa	200,00 €				TAPS03801D - I.I.S. A. RIGHI - LICEO	TA	TARANTO	Quarta	CLS
9169	vdxkzftl	3	1	2024-06-08 22:59:23	9.297,15 €	Ammessa	200,00 €				BARH01000N - I.P.E.O.A. A. PEROTTI	BA	CAPURSO	Quarta	SA
9170	od3ro3r9	3	1	2024-06-09 02:19:29	9.858,59 €	Ammessa	200,00 €				LETF03401A - ISTITUTO TECNICO INDUSTRIALE E. FERMI	LE	TREPUZZI	Quinta	A INF
9171	u77mdyfg	3	1	2024-06-09 08:40:19	9.231,92 €	Ammessa	200,00 €				BATF002014 - ITI GALILEO GALILEI	BA	NOCI	Terza	AM
9172	umufrrlc	3	1	2024-06-09 08:52:47	8.578,92 €	Ammessa	200,00 €				BTTD00701N - I.I.S.S. L. EINAUDI	BT	CANOSA DI PUGLIA	Quinta	B
9173	pk8nozvi	3	1	2024-06-09 09:06:52	9.889,78 €	Ammessa	200,00 €				TAPS19000A - LICEO GALILEO FERRARIS	TA	TARANTO	Terza	B/C
9174	o7omy8sk	3	1	2024-06-09 09:19:01	9.642,94 €	Ammessa	200,00 €				BATF079015 - ITT LUIGI DELL'ERBA	BA	CONVERSANO	Terza	DI
9175	7mufipgg	3	1	2024-06-09 09:22:04	9.079,86 €	Ammessa	200,00 €				BRTD00901P - ITET G. SALVEMINI	BR	FASANO	Quinta	G
9176	1c90f1pl	3	1	2024-06-09 10:07:37	9.793,90 €	Ammessa	200,00 €				BAPS09000R - LICEO O. TEDONE	BA	RUVO DI PUGLIA	Quarta	A
9177	rgrms2cb	3	1	2024-06-09 11:19:50	9.721,99 €	Ammessa	200,00 €				BTRH05352Q - I.P. A. MORO SERALE	BT	TRINITAPOLI	Terza	G
9178	chh7ve34	3	1	2024-06-09 11:41:31	9.882,51 €	Ammessa	200,00 €				TAPS070008 - LICEO G. MOSCATI	TA	MONTEMESOLA	Terza	D
9179	qmttfjp6	3	1	2024-06-09 11:48:31	8.799,19 €	Ammessa	200,00 €				TARF044013 - I.P. F.S. CABRINI	TA	TARANTO	Terza	C
9180	ua30a3ye	3	1	2024-06-09 13:10:56	8.906,64 €	Ammessa	200,00 €				TAPS03000T - LICEO SCIENTIFICO G. BATTAGLINI	TA	FRAGAGNANO	Terza	H
9181	csrk8ajh	3	1	2024-06-09 13:11:17	9.413,45 €	Ammessa	200,00 €				FGPM059017 - LICEO A. G. RONCALLI	FG	MATTINATA	Quarta	E
9182	351n85p7	3	1	2024-06-09 13:13:43	9.236,28 €	Ammessa	200,00 €				LETF03801N - IST.TECNICO INDUSTRIALE-MAGLIE	LE	ARADEO	Quarta	D
9183	cgp63w32	3	1	2024-06-09 13:33:35	9.897,90 €	Ammessa	200,00 €				LESD090002 - LICEO P. COLONNA	LE	GALATONE	Terza	B
9184	kvqc420a	3	1	2024-06-09 13:56:26	9.496,75 €	Ammessa	200,00 €				BAPS09000R - LICEO O. TEDONE	BT	TRANI	Quarta	G
9185	l6o83n8p	3	1	2024-06-09 14:18:05	8.280,00 €	Ammessa	200,00 €				BRRI01401G - I.P. FERRARIS - DE MARCO	BR	BRINDISI	Terza	A
9186	ilvay2dw	3	1	2024-06-09 14:36:08	8.799,19 €	Ammessa	200,00 €				TAPC070005 - LICEO ARISTOSSENO	TA	FRAGAGNANO	Quinta	A
9187	3czvwpb3	3	1	2024-06-09 15:48:22	9.995,61 €	Ammessa	200,00 €				FGRH100008 - I.P. ANNESSO CONV. BONGHI	FG	SAN SEVERO	Terza	B
9188	uittz7dp	3	1	2024-06-09 17:14:47	8.812,36 €	Ammessa	200,00 €				BAPS06301D - LICEO SCIENTIFICO MARGHERITA HACK	BA	BARI	Quarta	SH
9189	ox026xpf	3	1	2024-06-09 17:23:43	9.660,04 €	Ammessa	200,00 €				FGRI020004 - I.P. ANTONIO PACINOTTI	FG	TROIA	Terza	A
9190	jk0ng8ur	3	1	2024-06-09 17:59:54	9.749,30 €	Ammessa	200,00 €				FGTF13000C - I.T.T. ALTAMURA-DA VINCI	FG	FOGGIA	Terza	ACS
9191	xp3ifja1	3	1	2024-06-09 18:01:20	8.564,66 €	Ammessa	200,00 €				FGTF13000C - I.T.T. ALTAMURA-DA VINCI	FG	FOGGIA	Quinta	A
9192	b2zkdm1d	3	1	2024-06-09 18:02:50	9.481,38 €	Ammessa	200,00 €				LESD090002 - LICEO P. COLONNA	LE	ARADEO	Terza	B
9193	usaiwgu0	3	1	2024-06-09 18:05:56	9.605,47 €	Ammessa	200,00 €				BAPS09000R - LICEO O. TEDONE	BA	RUVO DI PUGLIA	Terza	G
9194	6qc4gqx7	3	1	2024-06-09 18:08:11	8.535,21 €	Ammessa	200,00 €				LETF03701T - ISTITUTO TECNICO TECNOLOGICO - GALATONE	LE	NARDO'	Terza	A
9195	5qvuvyt8	3	1	2024-06-09 18:26:46	8.795,28 €	Ammessa	200,00 €				BATF06301G - GUGLIELMO MARCONI	BA	BARI	Quinta	IC
9196	fdarlnvs	3	1	2024-06-09 18:50:53	9.326,71 €	Ammessa	200,00 €				BTPS15000X - LICEO CARLO CAFIERO	BT	BARLETTA	Quarta	E
9197	asg0cz8m	3	1	2024-06-09 19:12:47	8.140,20 €	Ammessa	200,00 €				LETD00701Q - AMERIGO VESPUCCI	LE	SANNICOLA	Quarta	B
9198	lb6910z9	3	1	2024-06-09 19:22:10	9.661,32 €	Ammessa	200,00 €				BATL07000T - I.T.T. NERVI-GALILEI	BA	SANTERAMO IN COLLE	Terza	A
9199	i9a0n949	3	1	2024-06-09 20:13:44	9.397,60 €	Ammessa	200,00 €				BARI130018 - SCCOORD. IPSIA SANTARELLA	BA	BITETTO	Terza	A
9200	6e6uxgjx	3	1	2024-06-09 21:07:38	9.623,68 €	Ammessa	200,00 €				BTTF06000Q - I.T.T. SEN. IANNUZZI	BT	TRANI	Quinta	B
9201	aksusnph	3	1	2024-06-09 21:15:30	8.928,74 €	Ammessa	200,00 €				BTRI050019 - IPSIA ARCHIMEDE- SEDE ASS.TA DI ANDRIA	BT	ANDRIA	Quinta	C
9202	mxghsqhi	3	1	2024-06-09 21:55:15	9.745,16 €	Ammessa	200,00 €				FGTD08000A - I.T.E.T. BLAISE PASCAL	FG	FOGGIA	Terza	E
9203	71ajg626	3	1	2024-06-09 21:58:18	8.941,34 €	Ammessa	200,00 €				BTPC210007 - LICEO F. DE SANCTIS	BT	TRANI	Quinta	AC
9204	inewco9w	3	1	2024-06-09 22:05:26	8.941,34 €	Ammessa	200,00 €				BTTF06000Q - I.T.T. SEN. IANNUZZI	BT	TRANI	Terza	E
9205	k5ke2u3v	3	1	2024-06-09 22:06:02	9.123,80 €	Ammessa	200,00 €				BATD05901N - MARCO POLO	BA	BARI	Quarta	DT
9206	6nvfdnqs	3	1	2024-06-09 22:14:05	9.757,56 €	Ammessa	200,00 €				TAPC070005 - LICEO ARISTOSSENO	TA	TARANTO	Terza	A
9207	bs8ayz1w	3	1	2024-06-09 22:37:08	9.194,64 €	Ammessa	200,00 €				LERH00101P - I.I.S.S. PRESTA COLUMELLA LECCE	LE	GALATONE	Terza	C
9208	loriuguc	3	1	2024-06-09 22:58:32	8.641,58 €	Ammessa	200,00 €				BRTH020006 - I.T.E.TCARNARO-MARCONI-FLACCO-BELLUZZI	LE	VEGLIE	Terza	CMAB
9209	mgzlk09x	3	1	2024-06-09 23:54:13	9.249,51 €	Ammessa	200,00 €				TAPS19000A - LICEO GALILEO FERRARIS	TA	TARANTO	Terza	CS
9210	xug6iu9p	3	1	2024-06-10 06:48:35	8.864,25 €	Ammessa	200,00 €				FGPS040004 - LICEO SCIENTIFICO G. MARCONI	FG	ORTA NOVA	Terza	G
9211	o9u2i5zr	3	1	2024-06-10 07:46:27	9.815,09 €	Ammessa	200,00 €				FGPC00101B - LICEO G.T. GIORDANI	FG	MONTE SANT'ANGELO	Terza	A
9212	ebiwwjmk	3	1	2024-06-10 08:30:10	9.322,03 €	Ammessa	200,00 €				FGRI020004 - I.P. ANTONIO PACINOTTI	FG	FOGGIA	Quarta	A
9213	r2k3ol84	3	1	2024-06-10 08:57:12	8.913,82 €	Ammessa	200,00 €				TAPM020008 - LICEO SCIENZE UMANE VITTORINO DA FELTRE	TA	TARANTO	Terza	AES
9214	bxjxiz9x	3	1	2024-06-10 08:57:22	8.412,94 €	Ammessa	200,00 €				BAPS36000G - LICEO MAJORANA - LATERZA	BA	CASAMASSIMA	Quinta	SC
9215	i9u2whxr	3	1	2024-06-10 09:19:23	9.493,31 €	Ammessa	200,00 €				LEPS03000X - LICEO G. C. VANINI	LE	MELISSANO	Terza	B/S
9216	voy4mtqj	3	1	2024-06-10 09:37:42	9.484,97 €	Ammessa	200,00 €				BATF06301G - GUGLIELMO MARCONI	BA	TORITTO	Terza	3GA

N. Graduatoria	Codice Pratica	Punteggio ISEE	Punteggio Genere	Data e ora Invio	Importo ISEE	Esito_Finale	Importo Beneficio	Codice Fiscale Beneficiario	Cognome Studente	Nome Studente	Istituzione scolastica di II grado	Prov	Residenza	Classe	Sezione
9217	re9dwu4k	3	1	2024-06-10 09:54:52	9.461,38 €	Ammessa	200,00 €				BATF230001 - I.T.T. PANETTI-PITAGORA	BA	TRIGGIANO	Quinta	ITAC
9218	52g7vvn4	3	1	2024-06-10 09:55:16	9.423,93 €	Ammessa	200,00 €				TATF09000G - I.T.T. A. PACINOTTI	TA	CAROSINO	Terza	E
9219	8l4n4mmn	3	1	2024-06-10 09:56:47	8.752,00 €	Ammessa	200,00 €				BTTF06000Q - I.T.T. SEN. IANNUZZI	BT	ANDRIA	Quarta	CM
9220	85l042gr	3	1	2024-06-10 10:15:12	8.863,58 €	Ammessa	200,00 €				BTPC210007 - LICEO F. DE SANCTIS	BT	TRANI	Quinta	C
9221	l15ncv3b	3	1	2024-06-10 10:20:40	8.847,52 €	Ammessa	200,00 €				FGRH01051C - I.P.E.O.A. ENRICO MATTEI SERALE	FG	PESCHICI	Quarta	B
9222	81fkvmsy	3	1	2024-06-10 10:28:39	8.785,32 €	Ammessa	200,00 €				TATF09000G - I.T.T. A. PACINOTTI	TA	TARANTO	Quinta	ACAT
9223	jytkyao3	3	1	2024-06-10 10:29:48	9.726,77 €	Ammessa	200,00 €				TARI02401R - IPSIA ARCHIMEDE	TA	TARANTO	Terza	G
9224	nsr9p09c	3	1	2024-06-10 10:33:15	9.887,84 €	Ammessa	200,00 €				FGTD08000A - I.T.E.T. BLAISE PASCAL	FG	FOGGIA	Terza	IIICSIA
9225	mavqlg7w	3	1	2024-06-10 10:35:39	9.833,38 €	Ammessa	200,00 €				FERH011018 - I.P.S.S.A.R. "O.VERGANI"	FG	MANFREDONIA	Terza	A
9226	1n1cryny	3	1	2024-06-10 10:36:46	9.366,28 €	Ammessa	200,00 €				BRTF010004 - I.T.T. G. GIORGI	BR	MESAGNE	Quarta	CI
9227	l9gdn98	3	1	2024-06-10 10:51:50	8.466,71 €	Ammessa	200,00 €				TATF044507 - LISIDE F.S. CABRINI SERALE	TA	TARANTO	Quarta	ODO
9228	9vsadc28	3	1	2024-06-10 11:01:08	8.833,48 €	Ammessa	200,00 €				FGPS010008 - LICEO SCIENTIFICO A. VOLTA	FG	FOGGIA	Terza	A
9229	w27bps7k	3	1	2024-06-10 11:10:01	9.843,88 €	Ammessa	200,00 €				BRTF010004 - I.T.T. G. GIORGI	LE	SQUINZANO	Terza	AI
9230	8sx43kzu	3	1	2024-06-10 11:11:05	9.843,88 €	Ammessa	200,00 €				BRTF010004 - I.T.T. G. GIORGI	LE	SQUINZANO	Terza	AI
9231	i0urawft	3	1	2024-06-10 11:13:58	8.090,92 €	Ammessa	200,00 €				TATF027026 - ISTITUTO TECNICO IND. EDOARDO AMALDI	TA	STATTE	Quinta	F
9232	4ifn99j6	3	1	2024-06-10 11:14:25	9.202,59 €	Ammessa	200,00 €				FGRH100008 - I.P. ANNESSO CONV. BONGHI	FG	TORREMAGGIORE	Quarta	B
9233	k46f5i7p	3	1	2024-06-10 11:16:44	8.165,01 €	Ammessa	200,00 €				BATL07000T - I.T.T. NERVI-GALILEI	BA	ALTAMURA	Quarta	B
9234	23lrdt4x	3	1	2024-06-10 11:18:28	8.883,31 €	Ammessa	200,00 €				FGTF13000C - I.T.T. ALTAMURA-DA VINCI	FG	FOGGIA	Quinta	A
9235	ltoyd8qw	3	1	2024-06-10 11:23:35	9.544,74 €	Ammessa	200,00 €				BATF028018 - ITIS L.DO DA VINCI	BA	NOICATTARO	Terza	AM
9236	dcwlky9c	3	1	2024-06-10 11:45:32	8.239,18 €	Ammessa	200,00 €				BATH040009 - I.T.T. EUCLIDE-CARACCIOLO	BA	MODUGNO	Terza	A CSA
9237	vop8ja1f	3	1	2024-06-10 11:51:25	9.928,86 €	Ammessa	200,00 €				TATF027026 - ISTITUTO TECNICO IND. EDOARDO AMALDI	TA	STATTE	Terza	G
9238	lull9vfy	3	1	2024-06-10 12:01:58	9.868,54 €	Ammessa	200,00 €				TAPS006012 - LICEO SCIENTIFICO ALBERT EINSTEIN	TA	PALAGIANELLO	Quarta	C
9239	1c35krva	3	1	2024-06-10 12:09:29	9.868,54 €	Ammessa	200,00 €				TARC039517 - I.P. PERRONE - SERALE	TA	PALAGIANELLO	Quarta	F
9240	knmxpiq2	3	1	2024-06-10 12:09:43	9.844,02 €	Ammessa	200,00 €				FGPS210002 - LICEO CHECCHIA RISPOLI-TONDI	FG	SAN SEVERO	Quarta	E
9241	ghyxbtob	3	1	2024-06-10 12:10:11	8.869,90 €	Ammessa	200,00 €				FGTD210507	FG	FOGGIA	Quarta	A
9242	if284y3l	3	1	2024-06-10 12:10:47	8.753,90 €	Ammessa	200,00 €				LETF03401A - ISTITUTO TECNICO INDUSTRIALE E. FERMI	LE	LECCE	Quarta	B
9243	meqnm6fl	3	1	2024-06-10 12:25:36	9.156,43 €	Ammessa	200,00 €				BATD13000T - I.T.E. LENOCI	BA	BARI	Terza	B
9244	y0g0o69w	3	1	2024-06-10 12:58:49	8.219,68 €	Ammessa	200,00 €				BARI130018 - SCCOORD. IPSIA SANTARELLA	BA	BITETTO	Quinta	AM-B
9245	9qteejbl	3	1	2024-06-10 13:35:16	8.572,56 €	Ammessa	200,00 €				BTRF044013 - SERVIZI SOCIO SANITARI-COMMERCIALI PCP	BT	MINERVINO MURGE	Quarta	B
9246	mrxkyl3p	3	1	2024-06-10 13:46:34	8.039,51 €	Ammessa	200,00 €				BATL07000T - I.T.T. NERVI-GALILEI	BA	ALTAMURA	Quarta	A
9247	f9obclyh	3	1	2024-06-10 14:11:13	8.750,76 €	Ammessa	200,00 €				BATD04000G - I.T.E.T. GAETANO SALVEMINI	BT	BISCEGLIE	Quinta	A TUR
9248	2yab82zu	3	1	2024-06-10 14:14:58	9.041,72 €	Ammessa	200,00 €				FGPS210002 - LICEO CHECCHIA RISPOLI-TONDI	FG	SAN SEVERO	Terza	A
9249	gs7dnkdt	3	1	2024-06-10 14:43:53	9.183,84 €	Ammessa	200,00 €				BAPS02000E - L.S. E L.C. ANNESSA CONV. CIRILLO	BA	BARI	Quarta	B
9250	1y4tqpo8	3	1	2024-06-10 14:53:10	9.353,38 €	Ammessa	200,00 €				BATF002014 - ITI GALILEO GALILEI	BA	SAMMICHELE DI BARI	Quarta	BM
9251	g8iz7txw	3	1	2024-06-10 14:59:08	9.024,28 €	Ammessa	200,00 €				FGTD061012 - IT.E.T. G. TONIOLO	FG	MANFREDONIA	Terza	CI
9252	0mgb68ru	3	1	2024-06-10 15:00:45	9.868,46 €	Ammessa	200,00 €				BATD02000A - I.T.E. F. M. GENCO	BA	ALTAMURA	Quinta	C
9253	q5g80rju	3	1	2024-06-10 15:11:15	9.967,54 €	Ammessa	200,00 €				BATD04000G - I.T.E.T. GAETANO SALVEMINI	BA	GIOVINAZZO	Terza	A TUR
9254	6q5bv04l	3	1	2024-06-10 15:16:48	8.163,08 €	Ammessa	200,00 €				FGTF13000C - I.T.T. ALTAMURA-DA VINCI	FG	FOGGIA	Terza	C/MEC
9255	5r2kwsl1	3	1	2024-06-10 15:42:57	9.749,89 €	Ammessa	200,00 €				TATD03601N - IST. TECNICO LEONARDO DA VINCI	TA	CRISPIANO	Quarta	P
9256	61w5sydw	3	1	2024-06-10 15:47:35	9.573,87 €	Ammessa	200,00 €				BTTF06000Q - I.T.T. SEN. IANNUZZI	BT	TRANI	Quinta	E
9257	aha3jfpl	3	1	2024-06-10 15:49:48	8.733,23 €	Ammessa	200,00 €				BAPC05401G - ALFREDO ORIANI	BA	CORATO	Terza	A
9258	x8u4naur	3	1	2024-06-10 16:10:05	8.912,50 €	Ammessa	200,00 €				TATF09000G - I.T.T. A. PACINOTTI	TA	TARANTO	Quarta	A
9259	s4dht2bp	3	1	2024-06-10 16:23:53	9.872,66 €	Ammessa	200,00 €				LEPS23000N - LICEO DON TONINO BELLO	LE	COPERTINO	Quinta	A
9260	1ezqfcpl	3	1	2024-06-10 16:24:35	8.043,01 €	Ammessa	200,00 €				BRTF02000P - I.T.T. E. FERMI	BR	FRANCAVILLA FONTANA	Terza	ACT
9261	5uhh9no8	3	1	2024-06-10 16:29:59	9.837,94 €	Ammessa	200,00 €				BARH01000N - I.P.E.O.A. A. PEROTTI	BA	MODUGNO	Terza	AC
9262	tgmgbcpw	3	1	2024-06-10 16:32:34	9.355,79 €	Ammessa	200,00 €				BRPC04001Q - MARZOLLA - SAN VITO NORMANNI	BR	CAROVIGNO	Terza	C
9263	vlihxaz8	3	1	2024-06-10 16:41:32	9.643,61 €	Ammessa	200,00 €				BAPS06801L - ILARIA ALPI	BA	RUTIGLIANO	Quarta	D
9264	0cel2tgs	3	1	2024-06-10 16:58:39	8.666,27 €	Ammessa	200,00 €				BTRH053019 - I.P. A. MORO	BT	MARGHERITA DI SAVOIA	Quarta	GC
9265	8nan2dee	3	1	2024-06-10 17:04:39	8.672,57 €	Ammessa	200,00 €				LETF006016 - CASARANO	LE	PRESICCE-ACQUARICA	Terza	D
9266	k6pu9haw	3	1	2024-06-10 17:14:21	8.547,15 €	Ammessa	200,00 €				BATD21001E - ANTONIO DE VITI DE MARCO	BA	VALENZANO	Quarta	DV
9267	hojmhik7	3	1	2024-06-10 17:17:19	9.782,56 €	Ammessa	200,00 €				LEPS03000X - LICEO G. C. VANINI	LE	TAVIANO	Terza	A
9268	53c9zpib	3	1	2024-06-10 17:31:11	9.209,45 €	Ammessa	200,00 €				BAPS07000G - LICEO G. TARANTINO	BA	GRAVINA IN PUGLIA	Quarta	H
9269	bnmla7ha	3	1	2024-06-10 17:38:16	9.021,92 €	Ammessa	200,00 €				BATF079015 - ITT LUIGI DELL'ERBA	BA	NOICATTARO	Quarta	EI
9270	vfc9f6qc	3	1	2024-06-10 17:54:51	8.191,94 €	Ammessa	200,00 €				FGTF04801T - I.T.T. AUGUSTO RIGHI	FG	CERIGNOLA	Quarta	C
9271	9fcyt0iu	3	1	2024-06-10 18:00:47	9.619,97 €	Ammessa	200,00 €				BATD02000A - I.T.E. F. M. GENCO	BA	ALTAMURA	Terza	A
9272	pwj87xtj	3	1	2024-06-10 18:03:31	8.191,94 €	Ammessa	200,00 €				FGTF04801T - I.T.T. AUGUSTO RIGHI	FG	CERIGNOLA	Quarta	C
9273	364zb1cm	3	1	2024-06-10 18:06:12	8.948,60 €	Ammessa	200,00 €				TATA02701C - C. MONDELLI	TA	MASSAFRA	Terza	A
9274	9mn8yoj2	3	1	2024-06-10 18:12:02	8.018,60 €	Ammessa	200,00 €				TATF09000G - I.T.T. A. PACINOTTI	TA	TARANTO	Quinta	E
9275	tg47h92s	3	1	2024-06-10 18:34:55	9.027,68 €	Ammessa	200,00 €				TARA02601R - IPA	TA	MANDURIA	Quarta	A
9276	0x3wrozr	3	1	2024-06-10 18:37:27	9.884,55 €	Ammessa	200,00 €				BARI14000T - I.P. DE NORA - LORUSSO	BA	GRAVINA IN PUGLIA	Quarta	BC
9277	si7my8en	3	1	2024-06-10 18:37:34	8.693,39 €	Ammessa	200,00 €				BASL06000T - LICEO DE NITTIS-PASCALI	BA	SANNICANDRO DI BARI	Quarta	F
9278	ft2ldjqa	3	1	2024-06-10 18:38:44	9.641,99 €	Ammessa	200,00 €				LEPS01000P - LICEO SCIENTIFICO COSIMO DE GIORGI	LE	TREPUZZI	Quarta	I
9279	17uds77h	3	1	2024-06-10 18:47:16	9.425,61 €	Ammessa	200,00 €				BATD02000A - I.T.E. F. M. GENCO	BA	ALTAMURA	Quinta	B SIA
9280	ej30y4pw	3	1	2024-06-10 18:51:17	9.379,81 €	Ammessa	200,00 €				LETF03701T - ISTITUTO TECNICO TECNOLOGICO - GALATONE	LE	NARDO'	Terza	B
9281	df4dh0m1	3	1	2024-06-10 18:52:03	8.343,57 €	Ammessa	200,00 €				FGTF13000C - I.T.T. ALTAMURA-DA VINCI	FG	FOGGIA	Quarta	ACS
9282	koaa8opd	3	1	2024-06-10 18:52:36	9.730,81 €	Ammessa	200,00 €				TAPS19000A - LICEO GALILEO FERRARIS	TA	TARANTO	Terza	B
9283	j5haenn4	3	1	2024-06-10 18:53:44	9.906,82 €	Ammessa	200,00 €				TATF03801G - I.I.S. A. RIGHI - ISTITUTO TECNICO	TA	TARANTO	Quarta	BM
9284	ha5qu8ov	3	1	2024-06-10 18:55:45	8.504,10 €	Ammessa	200,00 €				TATD03601N - IST. TECNICO LEONARDO DA VINCI	TA	MARTINA FRANCA	Terza	F
9285	xwjnz8pd	3	1	2024-06-10 18:56:44	8.002,73 €	Ammessa	200,00 €				BAPC23000Q - LICEI SYLOS - FIORE	BA	TERLIZZI	Quarta	A
9286	nk0ckr5p	3	1	2024-06-10 19:01:47	8.978,92 €	Ammessa	200,00 €				FGTF13000C - I.T.T. ALTAMURA-DA VINCI	FG	FOGGIA	Quinta	ENERGIA
9287	3svu5ax4	3	1	2024-06-10 19:26:41	8.577,86 €	Ammessa	200,00 €				BRPC00801X - V. LILLA - FRANCAVILLA FONTANA	BR	FRANCAVILLA FONTANA	Terza	B
9288	ptv0utzr	3	1	2024-06-10 19:30:04	9.831,48 €	Ammessa	200,00 €				LETL04201D - I.T.G. G. GALILEI LECCE	LE	SURBO	Quarta	A CAT

PR Puglia FESR-FSE+ 2021-2027
Priorità: 6. Istruzione e Formazione
Obiettivo specifico: ESO4.6

Azione 6.3 interventi per garantire l'accesso universale all'istruzione
Sub Azione 6.3.5 Diritto allo studio e all'inclusione scolastica

N. Graduatoria	Codice Pratica	Punteggio ISEE	Punteggio Genere	Data e ora Invio	Importo ISEE	Esito_Finale	Importo Beneficio	Codice Fiscale Beneficiario	Cognome Studente	Nome Studente	Istituzione scolastica di II grado	Prov	Residenza	Classe	Sezione
9289	so0x7djr	3	1	2024-06-10 19:46:56	9.590,87 €	Ammessa	200,00 €				BARI14000T - I.P. DE NORA - LORUSSO	BA	ALTAMURA	Terza	BC
9290	i134sbfe	3	1	2024-06-10 19:57:20	9.912,43 €	Ammessa	200,00 €				TATF03801G - I.I.S. A. RIGHI - ISTITUTO TECNICO	TA	TARANTO	Quinta	CA
9291	g15a5hz8	3	1	2024-06-10 20:01:06	8.850,27 €	Ammessa	200,00 €				BTPS08000V - LICEO SCIENTIFICO RICCARDO NUZZI	BT	ANDRIA	Quinta	B
9292	vm01lbkw	3	1	2024-06-10 20:03:35	8.409,17 €	Ammessa	200,00 €				BTPS15000X - LICEO CARLO CAFIERO	BT	BARLETTA	Terza	O
9293	1vns8nx6	3	1	2024-06-10 20:07:47	9.121,93 €	Ammessa	200,00 €				BAPS24000D - LICEO E. AMALDI	BA	SANNICANDRO DI BARI	Quinta	C
9294	1ix3ucvx	3	1	2024-06-10 20:09:42	9.145,39 €	Ammessa	200,00 €				FGPS20000B - LICEO GALILEI-MORO	FG	MANFREDONIA	Terza	D
9295	25opsrfv	3	1	2024-06-10 20:15:52	9.537,69 €	Ammessa	200,00 €				FGPC15000C - LICEO BONGHI-ROSMINI	FG	LUCERA	Terza	F
9296	6ulw6wdr	3	1	2024-06-10 20:23:01	8.892,49 €	Ammessa	200,00 €				BATD02601A - I.T.E. C. COLAMONICO - ITT CHIARULLI	BA	ACQUAVIVA DELLE FONTI	Quarta	C
9297	r69bvype	3	1	2024-06-10 20:34:12	8.357,48 €	Ammessa	200,00 €				TATF021016 - QUINTO ORAZIO FLACCO	TA	GINOSA	Quarta	AT
9298	sv18inzw	3	1	2024-06-10 20:59:21	9.334,17 €	Ammessa	200,00 €				FGTF13000C - I.T.T. ALTAMURA-DA VINCI	FG	FOGGIA	Quarta	A
9299	fywzchod	3	1	2024-06-10 21:05:02	9.257,78 €	Ammessa	200,00 €				BATF230001 - I.T.T. PANETTI-PITAGORA	BA	BARI	Quinta	ITIA
9300	aaan4oc2	3	1	2024-06-10 21:16:48	8.749,92 €	Ammessa	200,00 €				FGPS010008 - LICEO SCIENTIFICO A. VOLTA	FG	FOGGIA	Quarta	ASA
9301	4l0xcv60	3	1	2024-06-10 22:44:20	9.511,73 €	Ammessa	200,00 €				BTPS03000T - LICEO LEONARDO DA VINCI	BT	BISCEGLIE	Quinta	B
9302	61qa8nxq	3	1	2024-06-10 22:44:25	8.929,92 €	Ammessa	200,00 €				BRRH01000Q - I.P.E.O.A.S. PERTINI	BR	BRINDISI	Terza	D
9303	06fxpxvt	3	1	2024-06-10 22:45:06	9.884,36 €	Ammessa	200,00 €				BTTD32000N - I.T.E.T. CASSANDRO FERMI NERVI	BT	BARLETTA	Terza	E INF
9304	rg73r50f	3	1	2024-06-10 22:46:03	9.555,17 €	Ammessa	200,00 €				BTPS11000D - LICEO SCIENTIFICO VALDEMARO VECCHI	BT	TRANI	Quarta	AS
9305	b4y2l5rj	3	1	2024-06-10 22:53:44	9.884,36 €	Ammessa	200,00 €				BTTD32000N - I.T.E.T. CASSANDRO FERMI NERVI	BT	BARLETTA	Terza	E INF
9306	xkzjiwen	3	1	2024-06-10 22:54:13	8.180,57 €	Ammessa	200,00 €				BASL03301E - IISS R. LUXEMBURG-LIC. ART. GRAF. AUDIOV	BA	ACQUAVIVA DELLE FONTI	Terza	C
9307	qao1ualr	3	1	2024-06-10 23:59:52	8.049,77 €	Ammessa	200,00 €				BATD06202E - I.T.E. D. ROMANAZZI	BA	BARI	Terza	A
9308	dz5w77jg	3	1	2024-06-11 06:46:29	9.359,96 €	Ammessa	200,00 €				BASL03301E - IISS R. LUXEMBURG-LIC. ART. GRAF. AUDIOV	BA	ACQUAVIVA DELLE FONTI	Quarta	A
9309	k7s4vfby	3	1	2024-06-11 07:58:57	9.283,13 €	Ammessa	200,00 €				BATF06301G - GUGLIELMO MARCONI	BA	ADELFIA	Terza	MC
9310	crdfceop	3	1	2024-06-11 08:27:52	8.594,55 €	Ammessa	200,00 €				FGTD061012 - IT.E.T. G. TONIOLO	FG	MANFREDONIA	Terza	CI
9311	1ljtrcdy	3	1	2024-06-11 08:33:26	8.057,35 €	Ammessa	200,00 €				LEPS04401V - LICEO SCIENTIFICO	LE	SURBO	Quarta	O
9312	hywfv4u4	3	1	2024-06-11 08:44:57	9.272,14 €	Ammessa	200,00 €				LETF00301P - ALESSANO	LE	ALESSANO	Terza	A
9313	yu8hslj	3	1	2024-06-11 08:46:37	9.908,31 €	Ammessa	200,00 €				LEPS01000P - LICEO SCIENTIFICO COSIMO DE GIORGI	LE	NOVOLI	Terza	A
9314	45rz80qt	3	1	2024-06-11 08:47:21	8.393,53 €	Ammessa	200,00 €				BAPM010001 - LICEO G. BIANCHI DOTTULA	BA	BARI	Terza	AL
9315	2gwndo6a	3	1	2024-06-11 09:05:25	8.923,82 €	Ammessa	200,00 €				BTRI050008 - I.P. ARCHIMEDE	BT	MINERVINO MURGE	Terza	3MTB
9316	sbwa2fw9	3	1	2024-06-11 09:09:32	9.710,36 €	Ammessa	200,00 €				BARH11000E - I.P. E. MAJORANA	BA	BARI	Terza	A
9317	j3ttq28q	3	1	2024-06-11 09:37:36	8.192,64 €	Ammessa	200,00 €				BAPS24000D - LICEO E. AMALDI	BA	PALO DEL COLLE	Terza	AL
9318	900jvpah	3	1	2024-06-11 09:49:25	9.712,42 €	Ammessa	200,00 €				TATF04101B - ORESTE DEL PRETE	TA	SAVA	Terza	A
9319	1xtswjcp	3	1	2024-06-11 10:11:42	8.360,00 €	Ammessa	200,00 €				LETF006016 - CASARANO	LE	TUGLIE	Quarta	AG
9320	c1o6s2md	3	1	2024-06-11 10:16:50	9.010,25 €	Ammessa	200,00 €				LEPS03000X - LICEO G. C. VANINI	LE	TUGLIE	Terza	D
9321	87qu2v2z	3	1	2024-06-11 10:24:07	9.511,45 €	Ammessa	200,00 €				FGPS040004 - LICEO SCIENTIFICO G. MARCONI	FG	FOGGIA	Quarta	Q
9322	nnar7xd6	3	1	2024-06-11 10:28:13	9.756,86 €	Ammessa	200,00 €				FGRC06101P - I.P. G. TONIOLO	FG	MANFREDONIA	Quinta	BM
9323	9t9rt4r1	3	1	2024-06-11 10:33:27	8.488,42 €	Ammessa	200,00 €				LETA00101A - I.I.S.S. PRESTA COLUMELLA LECCE	LE	LECCE	Quinta	B
9324	npvofubm	3	1	2024-06-11 10:34:17	8.939,40 €	Ammessa	200,00 €				BAPS064019 - LICEO SCIENT. OSA LEVI-MONTALCINI	BA	GIOVINAZZO	Quarta	AL
9325	1unmi8w0	3	1	2024-06-11 10:42:24	9.440,49 €	Ammessa	200,00 €				BAPS07000G - LICEO G. TARANTINO	BA	GRAVINA IN PUGLIA	Terza	G
9326	53jkchy8	3	1	2024-06-11 10:51:33	9.960,20 €	Ammessa	200,00 €				LEPS07000A - LICEO GIULIETTA BANZI BAZOLI	LE	COPERTINO	Terza	D
9327	c1ptcuf4	3	1	2024-06-11 10:54:42	8.863,48 €	Ammessa	200,00 €				BARM042015 - I.P.S.I.A.M. AMERIGO VESPUCCI	BA	MOLFETTA	Terza	BM
9328	rrrcxjpq	3	1	2024-06-11 10:58:26	8.589,68 €	Ammessa	200,00 €				FGPS010008 - LICEO SCIENTIFICO A. VOLTA	FG	FOGGIA	Terza	B
9329	82aju7tp	3	1	2024-06-11 11:05:18	8.488,42 €	Ammessa	200,00 €				LETD04401P - IST.TECNICO ECONOMICO F. CALASSO	LE	LECCE	Quarta	B
9330	vgw04axi	3	1	2024-06-11 11:07:33	9.291,20 €	Ammessa	200,00 €				FGPC15000C - LICEO BONGHI-ROSMINI	FG	LUCERA	Quinta	A
9331	es8cxyyc	3	1	2024-06-11 11:21:55	8.213,21 €	Ammessa	200,00 €				LETD042024 - I.I.S.S. IST. TEC. ECONOMICO - CAMPI S	LE	CAMPI SALENTINA	Terza	D
9332	rh41b7i1	3	1	2024-06-11 11:24:26	8.281,30 €	Ammessa	200,00 €				BRTD01000T - I.T.E. G. CALO'	BR	FRANCAVILLA FONTANA	Quinta	E
9333	6migjgbtn	3	1	2024-06-11 11:34:33	9.535,70 €	Ammessa	200,00 €				FGTD02101G - I.T.E. P. GIANNONE	FG	SAN MARCO IN LAMIS	Terza	A
9334	brstlieb	3	1	2024-06-11 11:53:40	9.343,50 €	Ammessa	200,00 €				BATD09001N - I.T.E.T. PADRE A. M. TANNOIA	BA	TERLIZZI	Quinta	B
9335	tja44fer	3	1	2024-06-11 11:53:43	8.882,50 €	Ammessa	200,00 €				FGTF13000C - I.T.T. ALTAMURA-DA VINCI	FG	FOGGIA	Terza	B
9336	3pjoek10	3	1	2024-06-11 12:04:02	8.709,72 €	Ammessa	200,00 €				BAPS200003 - LICEO FEDERICO II DI SVEVIA	BA	ALTAMURA	Quinta	C
9337	mdfsrtoa	3	1	2024-06-11 12:05:30	9.334,34 €	Ammessa	200,00 €				BAPS09000R - LICEO O. TEDONE	BA	CORATO	Quarta	C
9338	a6rdwarf	3	1	2024-06-11 12:08:39	8.057,40 €	Ammessa	200,00 €				TAPC070005 - LICEO ARISTOSSENO	TA	TARANTO	Terza	D
9339	3kkw5yb8	3	1	2024-06-11 12:09:43	9.538,04 €	Ammessa	200,00 €				BTTD05701P - I.T.E. G. DELL'OLIO	BT	BISCEGLIE	Terza	B
9340	wmlb62jw	3	1	2024-06-11 12:19:18	8.630,96 €	Ammessa	200,00 €				BARI14000T - I.P. DE NORA - LORUSSO	BA	ALTAMURA	Quinta	A S S
9341	ru3xwzgi	3	1	2024-06-11 12:39:31	9.993,26 €	Ammessa	200,00 €				BARC054017 - LUCIANO TANDOI	BT	ANDRIA	Terza	A
9342	zm26gaay	3	1	2024-06-11 12:43:41	9.948,68 €	Ammessa	200,00 €				BATD220004 - I.T.E. VITALE GIORDANO	BA	BITONTO	Quinta	A
9343	0319r34r	3	1	2024-06-11 12:46:20	8.636,00 €	Ammessa	200,00 €				BATL07000T - I.T.T. NERVI-GALILEI	BA	ALTAMURA	Quinta	B
9344	r1scn49u	3	1	2024-06-11 15:10:51	9.104,35 €	Ammessa	200,00 €				FGPS20000B - LICEO GALILEI-MORO	FG	MANFREDONIA	Terza	F
9345	j4ydxrr7	3	1	2024-06-11 15:15:40	8.392,00 €	Ammessa	200,00 €				BATF06701V - A. VOLTA	BA	PALO DEL COLLE	Quinta	C
9346	n7qh1n83	3	1	2024-06-11 15:53:09	9.115,20 €	Ammessa	200,00 €				LEPM150003 - LICEO 'R. LEVI MONTALCINI'	LE	MELISSANO	Terza	A
9347	prpxr3yu	3	1	2024-06-11 15:58:20	9.405,81 €	Ammessa	200,00 €				BTTD32000N - I.T.E.T. CASSANDRO FERMI NERVI	BT	TRANI	Quinta	D
9348	r0pt8x03	3	1	2024-06-11 16:07:06	9.040,74 €	Ammessa	200,00 €				FGTF05701L - I.T.T. P.V. MARONE-CARPINO	FG	VICO DEL GARGANO	Quarta	A
9349	zz7qjhrx	3	1	2024-06-11 16:09:42	8.583,88 €	Ammessa	200,00 €				FGTD060005 - I.T.E.T. VITTORIO EMANUELE III	FG	LUCERA	Quinta	A
9350	i782hd6h	3	1	2024-06-11 16:17:48	8.086,43 €	Ammessa	200,00 €				BARH02901Q - IPSSEOA - SEDE ASSOCIATA FIORE MODUGNO	BA	BITETTO	Quarta	P
9351	1hqmlvds	3	1	2024-06-11 16:34:00	9.094,55 €	Ammessa	200,00 €				TATF09000G - I.T.T. A. PACINOTTI	TA	TARANTO	Quarta	A CAT
9352	qnszd0dv	3	1	2024-06-11 16:47:33	9.892,51 €	Ammessa	200,00 €				BTTF06000Q - I.T.T. SEN. IANNUZZI	BT	TRANI	Quarta	B
9353	ztshaxzb	3	1	2024-06-11 16:48:02	9.888,76 €	Ammessa	200,00 €				FGPS00701D - LICEO GENEROSO DE ROGATIS	FG	SAN NICANDRO GARGANICO	Quarta	A
9354	v74r6aik	3	1	2024-06-11 16:51:51	9.334,55 €	Ammessa	200,00 €				BTTD05601V - I.T.E.S ETTORE CARAFA	BT	ANDRIA	Quinta	C
9355	tfmvywrx	3	1	2024-06-11 16:56:04	9.490,45 €	Ammessa	200,00 €				TATD026013 - L. EINAUDI	BR	ERCHIE	Quarta	A
9356	c19v1a54	3	1	2024-06-11 16:58:34	9.816,83 €	Ammessa	200,00 €				BTTD05701P - I.T.E. G. DELL'OLIO	BT	BISCEGLIE	Terza	B
9357	kpp0o8ek	3	1	2024-06-11 17:02:36	9.059,22 €	Ammessa	200,00 €				BATD037516 - VIVANTE SERALE	BA	BARI	Terza	CTGS
9358	37n99roz	3	1	2024-06-11 17:28:24	9.564,59 €	Ammessa	200,00 €				BATL07000T - I.T.T. NERVI-GALILEI	BA	ALTAMURA	Quinta	B
9359	j2v5o3ko	3	1	2024-06-11 17:43:11	9.476,23 €	Ammessa	200,00 €				BATD09000L - I.T.E.T. PADRE A. M. TANNOIA	BA	CORATO	Quinta	CAT
9360	01lz8t8j	3	1	2024-06-11 17:57:23	8.208,53 €	Ammessa	200,00 €				BTTD32000N - I.T.E.T. CASSANDRO FERMI NERVI	BT	BARLETTA	Quarta	D

N. Graduatoria	Codice Pratica	Punteggio ISEE	Punteggio Genere	Data e ora Invio	Importo ISEE	Esito_Finale	Importo Beneficio	Codice Fiscale Beneficiario	Cognome Studente	Nome Studente	Istituzione scolastica di II grado	Prov	Residenza	Classe	Sezione
9361	ocwd56kh	3	1	2024-06-11 18:02:40	9.276,42 €	Ammessa	200,00 €				BTRA00701B - I.I.S.S. L. EINAUDI	BT	CANOSA DI PUGLIA	Quinta	BT
9362	ur04twn2	3	1	2024-06-11 18:05:34	9.901,63 €	Ammessa	200,00 €				BATD09000L - I.T.E.T. PADRE A. M. TANNOIA	BA	CORATO	Terza	D
9363	dbboeaxi	3	1	2024-06-11 18:06:51	8.694,36 €	Ammessa	200,00 €				BRTF010004 - I.T.T. G. GIORGI	BR	MESAGNE	Terza	CI
9364	fjrlt6hb	3	1	2024-06-11 18:17:55	9.945,90 €	Ammessa	200,00 €				BRTF02000P - I.T.T. E. FERMI	BR	FRANCAVILLA FONTANA	Quarta	BA
9365	16wtgtq5	3	1	2024-06-11 18:19:40	9.190,82 €	Ammessa	200,00 €				TATF03801G - I.I.S. A. RIGHI - ISTITUTO TECNICO	TA	CAROSINO	Terza	B
9366	7t7xetj7	3	1	2024-06-11 18:27:49	8.716,07 €	Ammessa	200,00 €				LERH05101Q - ISTITUTO PROFESSIONALE A. MORO	LE	TUGLIE	Quinta	F
9367	yldcdnvo	3	1	2024-06-11 18:29:02	8.372,74 €	Ammessa	200,00 €				TATF027015 - ISTITUTO TECNICO IND. EDOARDO AMALDI	TA	MASSAFRA	Quarta	A
9368	9csfgpt	3	1	2024-06-11 18:29:02	8.631,22 €	Ammessa	200,00 €				TATF09000G - I.T.T. A. PACINOTTI	TA	TARANTO	Terza	D
9369	v83zh6dp	3	1	2024-06-11 18:36:29	9.916,45 €	Ammessa	200,00 €				TATF03801G - I.I.S. A. RIGHI - ISTITUTO TECNICO	TA	TARANTO	Terza	B
9370	9xrymzfv	3	1	2024-06-11 19:03:18	9.714,09 €	Ammessa	200,00 €				BAPS028016 - L. S. E. MAJORANA	BA	MOLA DI BARI	Terza	E
9371	ncl7ldjz	3	1	2024-06-11 19:11:16	8.878,89 €	Ammessa	200,00 €				BARH04000D - I.P.E.O.A. DI MOLFETTA	BA	PALO DEL COLLE	Terza	A
9372	1lavsm4x	3	1	2024-06-11 19:11:16	9.306,69 €	Ammessa	200,00 €				FGRH06050C - I.P.E.O.A. M. LECCESERALE-SAN GIOV. R.	FG	SAN GIOVANNI ROTONDO	Terza	C
9373	fxpjty7r	3	1	2024-06-11 19:11:23	9.935,79 €	Ammessa	200,00 €				TATF09000G - I.T.T. A. PACINOTTI	TA	TARANTO	Quarta	B INF
9374	u9q6i8x0	3	1	2024-06-11 19:12:35	8.478,14 €	Ammessa	200,00 €				TAPC11000A - LICEO F. DE SANCTIS - G. GALILEI	TA	MANDURIA	Quinta	AL
9375	1jfnkadz	3	1	2024-06-11 19:33:51	9.520,03 €	Ammessa	200,00 €				FGPC15000C - LICEO BONGHI-ROSMINI	FG	LUCERA	Quarta	B
9376	q4rkmmkq	3	1	2024-06-11 19:39:50	9.516,59 €	Ammessa	200,00 €				FGTA03701P - I.T.T. DI SANGRO-MINUZIANO-ALBERTI	FG	SAN MARCO IN LAMIS	Quarta	B
9377	eecic0ob	3	1	2024-06-11 19:41:55	9.750,33 €	Ammessa	200,00 €				FGTD020504 - I.T.E. DANTE ALIGHIERI SERALE	FG	CERIGNOLA	Quinta	A
9378	iizloihi	3	1	2024-06-11 19:43:47	9.020,81 €	Ammessa	200,00 €				BAPS370006 - LICEO SIMONE - MOREA	BA	CELLAMARE	Quinta	A
9379	owq5n03h	3	1	2024-06-11 20:10:20	9.570,98 €	Ammessa	200,00 €				FGTF13000C - I.T.T. ALTAMURA-DA VINCI	FG	FOGGIA	Quarta	B IT
9380	vhhh8cv1	3	1	2024-06-11 20:54:49	8.482,66 €	Ammessa	200,00 €				LERH02101X - IST. PROF.LE ALBERGHIERO-OTRANTO	LE	MELENDUGNO	Terza	A E
9381	pqed53pu	3	1	2024-06-11 21:21:41	8.934,32 €	Ammessa	200,00 €				TATD012015 - SANDRO PERTINI	TA	MONTEPARANO	Quinta	A
9382	851fsghi	3	1	2024-06-11 21:42:53	8.817,21 €	Ammessa	200,00 €				BTTF06000Q - I.T.T. SEN. IANNUZZI	BT	TRANI	Quarta	4EI
9383	2b67kby1	3	1	2024-06-11 21:48:14	8.522,23 €	Ammessa	200,00 €				BTPS05301G - LICEO A. MORO	BT	MARGHERITA DI SAVOIA	Terza	B
9384	x5k8k6ci	3	1	2024-06-11 22:06:18	8.164,41 €	Ammessa	200,00 €				BRPS01701T - E. MAJORANA	BR	CAROVIGNO	Quinta	BS
9385	h5r9chvm	3	1	2024-06-11 22:16:25	9.639,93 €	Ammessa	200,00 €				FGTE03000R - ITET NOTARANGELO-ROSATI-GIANNONE-MASI	FG	CARAPELLE	Quarta	A
9386	h2i5qs8b	3	1	2024-06-11 22:22:56	9.639,93 €	Ammessa	200,00 €				FGTF13000C - I.T.T. ALTAMURA-DA VINCI	FG	CARAPELLE	Quinta	A
9387	si2nlfsd	3	1	2024-06-11 22:36:41	9.420,53 €	Ammessa	200,00 €				TAPS20000Q - LICEO G. B. VICO	TA	LATERZA	Quinta	A
9388	g57ex55c	3	1	2024-06-11 23:07:38	9.542,73 €	Ammessa	200,00 €				LETF006016 - CASARANO	LE	CASARANO	Terza	DI
9389	ce6v1jj5	3	1	2024-06-12 00:07:57	8.126,27 €	Ammessa	200,00 €				BAPC24000A - LICEO G. GALILEI - M. CURIE	BA	MONOPOLI	Terza	A
9390	l6f2lbdz	3	1	2024-06-12 08:39:58	9.565,79 €	Ammessa	200,00 €				BTPS15000X - LICEO CARLO CAFIERO	BT	BARLETTA	Quinta	L
9391	e1ac5zyy	3	1	2024-06-12 09:19:05	9.707,39 €	Ammessa	200,00 €				BATF079015 - ITT LUIGI DELL'ERBA	BA	CONVERSANO	Quarta	AI
9392	xxdh9sw7	3	1	2024-06-12 09:49:47	8.418,25 €	Ammessa	200,00 €				LESL03302A - LICEO ARTISTICO E MUSICALE GIANNELLI	LE	RACALE	Terza	D
9393	8g23pcs8	3	1	2024-06-12 09:52:45	9.607,01 €	Ammessa	200,00 €				BRPC04000P - LICEO MARZOLLA-LEO-SIMONE-DURANO	BR	BRINDISI	Terza	B
9394	lx7m4hpc	3	1	2024-06-12 09:55:41	8.125,68 €	Ammessa	200,00 €				FGTD061012 - IT.E.T. G. TONIOLO	FG	MANFREDONIA	Quinta	E
9395	bex73ytg	3	1	2024-06-12 10:10:19	8.494,28 €	Ammessa	200,00 €				BRTF011509 - IST.TEC.TECNOLOGICO SERALE E.FERDINANDO	BR	ERCHIE	Quinta	A
9396	zeszglhy	3	1	2024-06-12 10:33:29	8.480,08 €	Ammessa	200,00 €				BATD21000D - I.T.E.T. DE VITI DE MARCO	BA	NOICATTARO	Quarta	C
9397	w2x4o6m7	3	1	2024-06-12 10:43:07	9.430,58 €	Ammessa	200,00 €				LEPS23000N - LICEO DON TONINO BELLO	LE	COPERTINO	Terza	A
9398	wmrgn5vz	3	1	2024-06-12 10:45:35	8.574,07 €	Ammessa	200,00 €				FGTA03701P - I.T.T. DI SANGRO-MINUZIANO-ALBERTI	FG	SAN PAOLO DI CIVITATE	Terza	B
9399	bjonxdhd	3	1	2024-06-12 10:53:48	8.134,32 €	Ammessa	200,00 €				LEPS01000P - LICEO SCIENTIFICO COSIMO DE GIORGI	LE	NOVOLI	Terza	F
9400	uman7w25	3	1	2024-06-12 11:02:10	8.015,62 €	Ammessa	200,00 €				BATF06401B - IST. TECN. TECNOLOGICO FERRARIS	BA	MOLFETTA	Terza	D/I
9401	fmflnn62	3	1	2024-06-12 11:02:40	8.440,89 €	Ammessa	200,00 €				FGTF13000C - I.T.T. ALTAMURA-DA VINCI	FG	FOGGIA	Quarta	A ELT
9402	qydqccmw	3	1	2024-06-12 11:15:51	9.814,55 €	Ammessa	200,00 €				BAPS200003 - LICEO FEDERICO II DI SVEVIA	BA	ALTAMURA	Quinta	AC
9403	340bgjg8	3	1	2024-06-12 11:16:00	8.593,12 €	Ammessa	200,00 €				FGTD02000P - I.T.E.T. DANTE ALIGHIERI	FG	CERIGNOLA	Terza	A
9404	q24kzt55	3	1	2024-06-12 11:28:51	9.085,04 €	Ammessa	200,00 €				BATD02000A - I.T.E. F. M. GENCO	BA	ALTAMURA	Quarta	A
9405	csg2fshm	3	1	2024-06-12 12:24:36	9.037,50 €	Ammessa	200,00 €				BATD220004 - I.T.E. VITALE GIORDANO	BA	BITONTO	Terza	A
9406	9a0exxad	3	1	2024-06-12 12:46:49	8.976,25 €	Ammessa	200,00 €				FGPS20000B - LICEO GALILEI-MORO	FG	MANFREDONIA	Terza	C
9407	w173n6dt	3	1	2024-06-12 13:31:22	8.040,98 €	Ammessa	200,00 €				BATF06701V - A. VOLTA	BA	BITONTO	Terza	BTET
9408	vqkxudob	3	1	2024-06-12 13:36:12	9.885,19 €	Ammessa	200,00 €				LETD08000R - I.T.E. A. OLIVETTI	LE	PORTO CESAREO	Terza	A
9409	kpvk1q7i	3	1	2024-06-12 13:40:13	9.598,95 €	Ammessa	200,00 €				FGTA03701P - I.T.T. DI SANGRO-MINUZIANO-ALBERTI	FG	CASTELNUOVO DELLA DAUNIA	Quinta	A
9410	j1was5pv	3	1	2024-06-12 14:45:40	8.229,73 €	Ammessa	200,00 €				TAPC040009 - LICEO TITO LIVIO	TA	MARTINA FRANCA	Quarta	F
9411	kpq3x50u	3	1	2024-06-12 14:52:18	9.831,71 €	Ammessa	200,00 €				LETD140007 - I.T.E. A. DE VITI DE MARCO	LE	TAURISANO	Terza	F
9412	hwhq8g3v	3	1	2024-06-12 15:17:14	9.389,25 €	Ammessa	200,00 €				BATD01601Q - NICOLA DELL'ANDRO	BA	SANTERAMO IN COLLE	Quinta	A
9413	09ma15in	3	1	2024-06-12 15:44:48	9.847,06 €	Ammessa	200,00 €				FGRI020004 - I.P. ANTONIO PACINOTTI	FG	FOGGIA	Terza	C
9414	jcvm9tc1	3	1	2024-06-12 16:33:29	9.156,43 €	Ammessa	200,00 €				BATD13000T - I.T.E. LENOCI	BA	BARI	Quinta	B
9415	hu3zs4zx	3	1	2024-06-12 16:36:54	8.178,98 €	Ammessa	200,00 €				FGPS040004 - LICEO SCIENTIFICO G. MARCONI	FG	FOGGIA	Quarta	A
9416	02rv2f7s	3	1	2024-06-12 16:51:29	9.297,28 €	Ammessa	200,00 €				FGRI01101A - I.P. G.PAVONCELLI	FG	CERIGNOLA	Quarta	B
9417	mh3czwvo	3	1	2024-06-12 16:56:06	9.308,00 €	Ammessa	200,00 €				BRTF02000P - I.T.T. E. FERMI	BR	ERCHIE	Quarta	BIA
9418	sn362p7h	3	1	2024-06-12 17:00:51	8.157,37 €	Ammessa	200,00 €				TATF03801G - I.I.S. A. RIGHI - ISTITUTO TECNICO	TA	TARANTO	Quarta	CA
9419	24zybmth	3	1	2024-06-12 17:05:34	9.873,88 €	Ammessa	200,00 €				LEPS23000N - LICEO DON TONINO BELLO	LE	COPERTINO	Quarta	AS
9420	um498wi3	3	1	2024-06-12 17:12:06	8.919,85 €	Ammessa	200,00 €				TAPS18000Q - LICEO D. DE RUGGIERI	TA	MASSAFRA	Terza	F
9421	2gbfk2aq	3	1	2024-06-12 17:12:10	9.987,12 €	Ammessa	200,00 €				TATF02402P - I.T.I. FALANTO	TA	TARANTO	Quarta	D
9422	7fomcs04	3	1	2024-06-12 17:14:21	8.330,88 €	Ammessa	200,00 €				BATF06301G - GUGLIELMO MARCONI	BA	BITETTO	Terza	GA
9423	0oam5mjo	3	1	2024-06-12 17:31:59	8.324,39 €	Ammessa	200,00 €				FGRH100008 - I.P. ANNESSO CONV. BONGHI	FG	LUCERA	Terza	A
9424	5bw02hzj	3	1	2024-06-12 17:38:22	8.684,36 €	Ammessa	200,00 €				BATD09001N - I.T.E.T. PADRE A. M. TANNOIA	BA	TERLIZZI	Quarta	A^AFM
9425	21wcmjdr	3	1	2024-06-12 17:38:29	9.270,49 €	Ammessa	200,00 €				LEPM150003 - LICEO 'R. LEVI MONTALCINI'	LE	MELISSANO	Terza	CS
9426	0cwrgi9n	3	1	2024-06-12 17:48:19	8.260,20 €	Ammessa	200,00 €				TATD14500D - ISTITUTO TECNICO INFORMATICA PLATEJA	TA	TARANTO	Quinta	ITT
9427	yque6nzb	3	1	2024-06-12 17:49:45	8.430,08 €	Ammessa	200,00 €				FGTF00801B - I.T.T. L. EINAUDI	FG	FOGGIA	Terza	B
9428	snf5x049	3	1	2024-06-12 17:58:19	9.324,06 €	Ammessa	200,00 €				BRRF00601N - IST.PROF.SERV.SOCIALI CEGLIE MESS.	BR	VILLA CASTELLI	Quinta	D
9429	w2pp47h2	3	1	2024-06-12 18:25:16	9.032,50 €	Ammessa	200,00 €				BTSL04401N - LICEO ARTISTICO GIUSEPPE COLASANTO	BT	ANDRIA	Quarta	A
9430	brekn6lj	3	1	2024-06-12 18:27:05	9.871,62 €	Ammessa	200,00 €				BATF079015 - ITT LUIGI DELL'ERBA	BA	CONVERSANO	Quarta	BI
9431	rkxzxhmo	3	1	2024-06-12 18:28:27	8.030,18 €	Ammessa	200,00 €				BARA06701A - G. DE GEMMIS	BA	TERLIZZI	Terza	BAGRO
9432	7cf5nfty	3	1	2024-06-12 18:28:28	8.359,93 €	Ammessa	200,00 €				BATL07000T - I.T.T. NERVI-GALILEI	BA	ALTAMURA	Quinta	B

PR Puglia FESR-FSE+ 2021-2027
Priorità: 6. Istruzione e Formazione
Obiettivo specifico: ESO4.6

Azione 6.3 interventi per garantire l'accesso universale all'istruzione
Sub Azione 6.3.5 Diritto allo studio e all'inclusione scolastica

N. Graduatoria	Codice Pratica	Punteggio ISEE	Punteggio Genere	Data e ora Invio	Importo ISEE	Esito_Finale	Importo Beneficio	Codice Fiscale Beneficiario	Cognome Studente	Nome Studente	Istituzione scolastica di II grado	Prov	Residenza	Classe	Sezione
9433	oru0efjn	3	1	2024-06-12 18:47:27	9.065,27 €	Ammessa	200,00 €				BRPS01701T - E. MAJORANA	LE	VEGLIE	Terza	BS
9434	wbcd8fq	3	1	2024-06-12 18:52:33	8.126,12 €	Ammessa	200,00 €				BAPC030002 - LICEO CAGNAZZI	BA	ALTAMURA	Quinta	A
9435	e4ex8oip	3	1	2024-06-12 19:00:46	9.267,47 €	Ammessa	200,00 €				TATF03801G - I.I.S. A. RIGHI - ISTITUTO TECNICO	TA	PULSANO	Quarta	AA
9436	ecjeddc3	3	1	2024-06-12 19:03:15	8.968,61 €	Ammessa	200,00 €				LEPS03000X - LICEO G. C. VANINI	LE	MELISSANO	Terza	3B
9437	wtvsx0za	3	1	2024-06-12 20:00:14	9.537,29 €	Ammessa	200,00 €				BATD013018 - VITTORIO BACHELET	BA	GRAVINA IN PUGLIA	Quinta	L
9438	hj8nsgjf	3	1	2024-06-12 20:15:26	8.196,06 €	Ammessa	200,00 €				FGPC02101L - LICEO INDRO MONTANELLI	FG	SAN MARCO IN LAMIS	Quinta	B
9439	6i8i7yvm	3	1	2024-06-12 20:19:02	8.683,48 €	Ammessa	200,00 €				LETD00701Q - AMERIGO VESPUCCI	LE	ALEZIO	Terza	A
9440	slfreeud	3	1	2024-06-12 20:29:20	9.533,85 €	Ammessa	200,00 €				TATF044507 - LISIDE F.S. CABRINI SERALE	TA	LIZZANO	Quarta	4 ODO
9441	qe8q3qbh	3	1	2024-06-12 20:31:44	9.605,12 €	Ammessa	200,00 €				LETD04401P - IST.TECNICO ECONOMICO F. CALASSO	LE	SQUINZANO	Quarta	N
9442	safds659	3	1	2024-06-12 20:53:37	8.477,52 €	Ammessa	200,00 €				LERC031019 - IST.PROFESSIONALEDE PACE-LECCE	LE	CAMPI SALENTINA	Terza	AOA
9443	r20yh0v1	3	1	2024-06-12 21:33:16	9.725,00 €	Ammessa	200,00 €				TAPM020008 - LICEO SCIENZE UMANE VITTORINO DA FELTRE	TA	TARANTO	Terza	DSU
9444	s55x552c	3	1	2024-06-12 21:44:15	8.373,42 €	Ammessa	200,00 €				LEPS03000X - LICEO G. C. VANINI	LE	RUFFANO	Quarta	AS
9445	x9ed1eow	3	1	2024-06-12 22:06:58	8.322,44 €	Ammessa	200,00 €				BATF06301G - GUGLIELMO MARCONI	BA	CAPURSO	Terza	MC
9446	7bu5k2rz	3	1	2024-06-13 05:09:59	9.518,29 €	Ammessa	200,00 €				BTTD02301G - I.T.E. M. DELL'AQUILA-SAN FERD.	BT	TRINITAPOLI	Quarta	A
9447	n2plwev6	3	1	2024-06-13 06:49:59	8.889,18 €	Ammessa	200,00 €				LESL03000R - LICEO CIARDO - PELLEGRINO	LE	TREPUZZI	Quarta	B
9448	p33gq9a4	3	1	2024-06-13 07:47:46	8.406,95 €	Ammessa	200,00 €				TATF04101B - ORESTE DEL PRETE	TA	AVETRANA	Quarta	ACMB
9449	cxe4jg9w	3	1	2024-06-13 08:50:57	8.668,72 €	Ammessa	200,00 €				LETF03801N - IST.TECNICO INDUSTRIALE-MAGLIE	LE	MARTIGNANO	Terza	G
9450	shaytc9i	3	1	2024-06-13 09:58:06	8.273,41 €	Ammessa	200,00 €				BRPS01101V - LICEO SCIENTIFICO COREUTICO E.FERDINANDO	BR	SAN PANCRAZIO SALENTINO	Terza	D
9451	qnarsiug	3	1	2024-06-13 10:18:13	8.594,43 €	Ammessa	200,00 €				FGTF00801B - I.T.T. L. EINAUDI	FG	FOGGIA	Terza	A
9452	dyvdgkxb	3	1	2024-06-13 10:22:11	8.863,82 €	Ammessa	200,00 €				TATF09000G - I.T.T. A. PACINOTTI	TA	TARANTO	Quarta	E
9453	lkcdmyc7	3	1	2024-06-13 10:42:47	8.183,33 €	Ammessa	200,00 €				BATF067518 - A. VOLTA - SERALE	BA	BITONTO	Terza	BM
9454	m3fpbvh5	3	1	2024-06-13 10:43:58	9.349,71 €	Ammessa	200,00 €				FGTE03000R - ITET NOTARANGELO-ROSATI-GIANNONE-MASI	FG	CARAPELLE	Quinta	F
9455	5qckrcnq	3	1	2024-06-13 10:51:38	8.476,07 €	Ammessa	200,00 €				BTPC210007 - LICEO F. DE SANCTIS	BT	TRANI	Quarta	C
9456	9ypaj3zf	3	1	2024-06-13 10:59:02	9.935,29 €	Ammessa	200,00 €				LETF03401A - ISTITUTO TECNICO INDUSTRIALE E. FERMI	LE	SQUINZANO	Quarta	A
9457	lqhemtnz	3	1	2024-06-13 11:08:26	8.231,45 €	Ammessa	200,00 €				FGPS040004 - LICEO SCIENTIFICO G. MARCONI	FG	FOGGIA	Quarta	L
9458	ltqhaity	3	1	2024-06-13 11:11:18	8.826,08 €	Ammessa	200,00 €				FGTF13000C - I.T.T. ALTAMURA-DA VINCI	FG	FOGGIA	Terza	AEN
9459	kx6k35p4	3	1	2024-06-13 11:20:17	9.421,62 €	Ammessa	200,00 €				BAPM04000R - LICEO SAN BENEDETTO	BA	CONVERSANO	Quinta	AL
9460	w4p3oxsa	3	1	2024-06-13 11:20:21	9.039,84 €	Ammessa	200,00 €				FGRI01101A - I.P. G.PAVONCELLI	FG	CERIGNOLA	Terza	B
9461	vk7s5sti	3	1	2024-06-13 11:20:51	9.431,20 €	Ammessa	200,00 €				TAPS03801D - I.I.S. A. RIGHI - LICEO	TA	TARANTO	Quinta	DLS
9462	bvzbq0gf	3	1	2024-06-13 11:32:16	9.248,04 €	Ammessa	200,00 €				BRTF02000P - I.T.T. E. FERMI	BR	FRANCAVILLA FONTANA	Quarta	BIA
9463	g66v65nm	3	1	2024-06-13 11:33:07	8.125,56 €	Ammessa	200,00 €				FGPS040004 - LICEO SCIENTIFICO G. MARCONI	FG	FOGGIA	Terza	B
9464	wkq2jdug	3	1	2024-06-13 11:58:24	9.382,77 €	Ammessa	200,00 €				BATF079015 - ITT LUIGI DELL'ERBA	BA	NOCI	Quarta	FI
9465	eeq1hmgr	3	1	2024-06-13 12:10:35	9.468,22 €	Ammessa	200,00 €				BATE04901E - ITT E.DI SAVOIA-ITC CALAMANDREI	BA	BARI	Quinta	V
9466	5thv7pxk	3	1	2024-06-13 12:12:10	9.570,57 €	Ammessa	200,00 €				BTRA00701B - I.I.S.S. L. EINAUDI	BT	CANOSA DI PUGLIA	Terza	CS
9467	2gtsl32f	3	1	2024-06-13 12:38:15	9.886,89 €	Ammessa	200,00 €				FGTF04801T - I.T.T. AUGUSTO RIGHI	FG	CERIGNOLA	Terza	ABIO
9468	pmlexkpl	3	1	2024-06-13 13:02:38	8.294,25 €	Ammessa	200,00 €				FGPM059017 - LICEO A. G. RONCALLI	FG	MANFREDONIA	Quinta	B
9469	yyjxulf1	3	1	2024-06-13 13:07:27	8.931,08 €	Ammessa	200,00 €				TAPS19000A - LICEO GALILEO FERRARIS	TA	TARANTO	Quarta	DS
9470	fpvhyb5y	3	1	2024-06-13 14:04:23	8.613,01 €	Ammessa	200,00 €				BRTH020006 - I.T.E.TCARNARO-MARCONI-FLACCO-BELLUZZI	BR	BRINDISI	Terza	CMNA
9471	c7csnysy	3	1	2024-06-13 14:13:18	8.905,08 €	Ammessa	200,00 €				BRPM010003 - LICEO E. PALUMBO	BR	BRINDISI	Terza	D
9472	vuy3tppp	3	1	2024-06-13 16:06:55	9.349,59 €	Ammessa	200,00 €				BARH01000N - I.P.E.O.A. A. PEROTTI	BA	BARI	Terza	SB
9473	9eae0qzu	3	1	2024-06-13 16:29:57	8.687,79 €	Ammessa	200,00 €				BATF26000R - I.T.E.T. VITO SANTE LONGO	BA	MONOPOLI	Quinta	C
9474	md1npfok	3	1	2024-06-13 16:46:00	9.444,24 €	Ammessa	200,00 €				TATF04101B - ORESTE DEL PRETE	TA	SAVA	Quarta	A
9475	wk7t1kps	3	1	2024-06-13 16:50:06	9.000,08 €	Ammessa	200,00 €				BATD21000D - I.T.E.T. DE VITI DE MARCO	BA	VALENZANO	Terza	B
9476	jz4y4yd1	3	1	2024-06-13 16:55:04	9.008,37 €	Ammessa	200,00 €				BATD05901N - MARCO POLO	BA	BARI	Quinta	C
9477	tehfknwa	3	1	2024-06-13 17:07:00	9.384,34 €	Ammessa	200,00 €				BATF002014 - ITI GALILEO GALILEI	BA	GIOIA DEL COLLE	Quarta	AI
9478	x3j237gn	3	1	2024-06-13 17:12:37	9.571,27 €	Ammessa	200,00 €				BRPS030007 - LICEO F. RIBEZZO	BR	VILLA CASTELLI	Terza	ASA
9479	1dzp6m0m	3	1	2024-06-13 17:47:13	9.371,65 €	Ammessa	200,00 €				BRTD006017 - IST.TEC,COMM, CEGLIE M.	BR	CEGLIE MESSAPICA	Quinta	A
9480	juwjk68t	3	1	2024-06-13 17:52:55	8.819,07 €	Ammessa	200,00 €				TAPC11000A - LICEO F. DE SANCTIS - G. GALILEI	TA	LIZZANO	Quarta	BSU
9481	633g74ie	3	1	2024-06-13 17:58:19	8.694,44 €	Ammessa	200,00 €				MTSL01301X - L.ART. "DUNI-LEVI" -MATERA	BA	ALTAMURA	Terza	D
9482	bivr3dik	3	1	2024-06-13 18:21:14	8.763,24 €	Ammessa	200,00 €				BRPS11000V - LICEO L.PEPE-A.CALAMO	BR	OSTUNI	Terza	A
9483	3bad4thc	3	1	2024-06-13 18:24:19	8.613,02 €	Ammessa	200,00 €				BAPC042019 - LICEO CLASSICO SPINELLI	BA	GIOVINAZZO	Quarta	D
9484	0um834vs	3	1	2024-06-13 18:30:10	8.437,60 €	Ammessa	200,00 €				FGTF059018 - I.T.T. FERMI-ROTUNDI-EUCLIDE	FG	MONTE SANT'ANGELO	Quinta	B
9485	wc9p7nq1	3	1	2024-06-13 18:37:41	8.750,98 €	Ammessa	200,00 €				BRTF011011 - IST. TECNICO TECNOLOGICO E.FERDINANDO	BR	SAN PANCRAZIO SALENTINO	Terza	AMM
9486	1wf4jrw1	3	1	2024-06-13 18:44:15	8.135,63 €	Ammessa	200,00 €				FGPM10000G - LICEO E. PESTALOZZI	FG	SAN SEVERO	Terza	B
9487	u6jfa75r	3	1	2024-06-13 18:47:39	8.943,25 €	Ammessa	200,00 €				BAPC150004 - LICEO CLASSICO SOCRATE	BA	BARI	Quarta	C
9488	lbjodgar	3	1	2024-06-13 19:25:34	8.269,86 €	Ammessa	200,00 €				BTRI050008 - I.P. ARCHIMEDE	BT	BARLETTA	Quinta	MTA
9489	f9etsdv1	3	1	2024-06-13 19:26:43	9.849,51 €	Ammessa	200,00 €				TARC039539 - SERALE IST. PROF.LE BELLISARIO	TA	GINOSA	Quarta	E
9490	isc5f9od	3	1	2024-06-13 19:30:34	8.966,45 €	Ammessa	200,00 €				BARH03301B - IPSSEOA CASAMASSIMA	BA	CASSANO DELLE MURGE	Quinta	C
9491	cpbfba61	3	1	2024-06-13 19:40:30	9.797,72 €	Ammessa	200,00 €				BAPS05901T - M. POLO	BA	BARI	Quarta	AL
9492	02lm1jyt	3	1	2024-06-13 19:53:15	8.159,32 €	Ammessa	200,00 €				BTRI023022 - I.P. S. STAFFA-TRINITAPOLI	BT	MARGHERITA DI SAVOIA	Terza	P
9493	b8b7cdes	3	1	2024-06-13 19:56:14	9.608,13 €	Ammessa	200,00 €				FGRH060014 - I.P.E.O.A. M. LECCE - MANFREDONIA	FG	MANFREDONIA	Quarta	BM
9494	01z2ddf7	3	1	2024-06-13 20:05:06	8.450,68 €	Ammessa	200,00 €				BTTD05801E - A. MORO	BT	TRANI	Quinta	F
9495	276tykjt	3	1	2024-06-13 20:17:00	9.706,48 €	Ammessa	200,00 €				FGTD061012 - IT.E.T. G. TONIOLO	FG	MANFREDONIA	Quarta	AI
9496	8uz6zzk2	3	1	2024-06-13 21:11:05	9.051,95 €	Ammessa	200,00 €				LETF03401A - ISTITUTO TECNICO INDUSTRIALE E. FERMI	LE	VEGLIE	Terza	AI
9497	uqpthv77	3	1	2024-06-13 21:21:58	8.856,98 €	Ammessa	200,00 €				LERH03000N - I.P. N. MOCCIA	LE	VEGLIE	Quinta	B
9498	sg8t0c15	3	1	2024-06-13 22:18:51	9.375,09 €	Ammessa	200,00 €				BATF26000R - I.T.E.T. VITO SANTE LONGO	BA	CONVERSANO	Quarta	EI
9499	jsxh5e52	3	1	2024-06-13 22:28:10	9.579,36 €	Ammessa	200,00 €				LETL04201D - I.T.G. G. GALILEI LECCE	LE	CAVALLINO	Terza	B/CAT
9500	32ewi02c	3	1	2024-06-13 22:46:28	8.611,34 €	Ammessa	200,00 €				FGRI020004 - I.P. ANTONIO PACINOTTI	FG	FOGGIA	Quarta	A
9501	51gc0ssc	3	1	2024-06-13 23:42:38	9.355,75 €	Ammessa	200,00 €				BTRC04301D - R. LOTTI -UMBERTO I PROF.SERV. COMM.LI	BT	ANDRIA	Terza	C TURISTIC
9502	aegryigi	3	1	2024-06-14 00:07:53	9.871,79 €	Ammessa	200,00 €				BRPC04000P - LICEO MARZOLLA-LEO-SIMONE-DURANO	BR	OSTUNI	Quarta	M
9503	ffcuuki3	3	1	2024-06-14 01:18:45	9.627,16 €	Ammessa	200,00 €				BRPC04000P - LICEO MARZOLLA-LEO-SIMONE-DURANO	BR	MESAGNE	Quarta	D
9504	or6drtgh	3	1	2024-06-14 07:15:07	9.457,65 €	Ammessa	200,00 €				LETD026015 - IST. TECN. COMM.LE NARDO'	LE	ARADEO	Terza	A

N. Graduatoria	Codice Pratica	Punteggio ISEE	Punteggio Genere	Data e ora Invio	Importo ISEE	Esito_Finale	Importo Beneficio	Codice Fiscale Beneficiario	Cognome Studente	Nome Studente	Istituzione scolastica di II grado	Prov	Residenza	Classe	Sezione
9505	8383e60n	3	1	2024-06-14 10:43:57	8.372,94 €	Ammessa	200,00 €				BRPS00301X - L. DA VINCI - FASANO -	BR	FASANO	Quinta	B
9506	bfzol8ou	3	1	2024-06-14 11:07:29	9.330,88 €	Ammessa	200,00 €				TAPM020008 - LICEO SCIENZE UMANE VITTORINO DA FELTRE	TA	TARANTO	Terza	D
9507	zb6w40ms	3	1	2024-06-14 11:14:02	9.509,27 €	Ammessa	200,00 €				BTRC046011 - IPSC LEONTINE E GIUSEPPE DE NITTIS	BT	BARLETTA	Quarta	A
9508	pbl97zy2	3	1	2024-06-14 11:25:40	9.498,72 €	Ammessa	200,00 €				LEPS04000E - LICEO A. VALLONE	LE	GALATINA	Quarta	BSA
9509	5tktcvgj	3	1	2024-06-14 11:42:26	8.361,14 €	Ammessa	200,00 €				FGPS20000B - LICEO GALILEI-MORO	FG	MANFREDONIA	Quinta	D
9510	0d8dyqk7	3	1	2024-06-14 11:59:06	9.361,94 €	Ammessa	200,00 €				TASD02002Q - LICEO ARTISTICO V. CALO'	TA	TARANTO	Terza	H
9511	atq45i4r	3	1	2024-06-14 12:11:26	8.140,33 €	Ammessa	200,00 €				BTPS08000V - LICEO SCIENTIFICO RICCARDO NUZZI	BT	ANDRIA	Terza	ASA
9512	il09f73u	3	1	2024-06-14 12:20:49	9.001,28 €	Ammessa	200,00 €				BTPS08000V - LICEO SCIENTIFICO RICCARDO NUZZI	BT	ANDRIA	Quinta	B
9513	i7579wva	3	1	2024-06-14 12:38:52	8.528,15 €	Ammessa	200,00 €				BRTF02000P - I.T.T. E. FERMI	BR	ORIA	Terza	ATE
9514	7gl973kv	3	1	2024-06-14 13:00:55	8.175,02 €	Ammessa	200,00 €				BTTD02301G - I.T.E. M. DELL'AQUILA-SAN FERD.	BT	SAN FERDINANDO DI PUGLIA	Terza	A
9515	4quvnrt8	3	1	2024-06-14 14:24:07	9.272,80 €	Ammessa	200,00 €				TATD012015 - SANDRO PERTINI	TA	GROTTAGLIE	Quarta	4A
9516	8nnzylzl	3	1	2024-06-14 14:56:06	8.638,71 €	Ammessa	200,00 €				BATF26000R - I.T.E.T. VITO SANTE LONGO	BA	MOLA DI BARI	Quinta	C
9517	le00gcm7	3	1	2024-06-14 15:36:16	8.016,36 €	Ammessa	200,00 €				FGPC052018 - LICEO PUBLIO VIRGILIO MARONE	FG	VICO DEL GARGANO	Quinta	A
9518	jxl5i0bs	3	1	2024-06-14 16:18:54	9.835,97 €	Ammessa	200,00 €				BAPS02000E - L.S. E L.C. ANNESSA CONV. CIRILLO	BA	BARI	Terza	A
9519	cmtx2mf9	3	1	2024-06-14 16:43:42	8.126,12 €	Ammessa	200,00 €				BATL07000T - I.T.T. NERVI-GALILEI	BA	ALTAMURA	Terza	A
9520	ypjrtd17	3	1	2024-06-14 16:47:05	8.547,93 €	Ammessa	200,00 €				BTSL046019 - I.I.S.S. LEONTINE E GIUSEPPE DE NITTIS	BT	BARLETTA	Terza	D
9521	w0ajpzr1	3	1	2024-06-14 16:59:32	9.329,47 €	Ammessa	200,00 €				FGPS040004 - LICEO SCIENTIFICO G. MARCONI	FG	FOGGIA	Quinta	E
9522	82wes2yx	3	1	2024-06-14 17:13:09	9.531,37 €	Ammessa	200,00 €				FGTF13000C - I.T.T. ALTAMURA-DA VINCI	FG	FOGGIA	Quinta	A
9523	4bxdk6sr	3	1	2024-06-14 17:43:47	9.445,08 €	Ammessa	200,00 €				LETD042013 - IST.TECNICO ECONOMICO COSTA-LECCE	LE	SANNICOLA	Terza	B
9524	7on7oxdy	3	1	2024-06-14 17:53:16	9.663,09 €	Ammessa	200,00 €				BRPS130004 - SCUOLA EUROPEA DI BRINDISI	BR	BRINDISI	Terza	CS
9525	8kaoowpz	3	1	2024-06-14 18:03:07	9.786,02 €	Ammessa	200,00 €				TATF03801G - I.I.S. A. RIGHI - ISTITUTO TECNICO	TA	TARANTO	Quarta	DA
9526	oyymqa19	3	1	2024-06-14 18:06:04	8.237,75 €	Ammessa	200,00 €				BATF06401B - IST. TECN. TECNOLOGICO FERRARIS	BT	BISCEGLIE	Terza	AM
9527	x3cunbts	3	1	2024-06-14 18:14:21	9.075,94 €	Ammessa	200,00 €				FGPM03000E - LICEO CAROLINA POERIO	FG	FOGGIA	Quinta	DS
9528	58p517qe	3	1	2024-06-14 18:45:48	8.226,67 €	Ammessa	200,00 €				BRTF010004 - I.T.T. G. GIORGI	BR	BRINDISI	Quinta	AA
9529	jokw3f52	3	1	2024-06-14 19:02:31	9.200,89 €	Ammessa	200,00 €				BARH120016 - I.P. DOMENICO MODUGNO	BA	NOICATTARO	Quarta	C
9530	un3rbaov	3	1	2024-06-14 19:17:45	8.047,07 €	Ammessa	200,00 €				LEPM01000Q - LICEO P. SICILIANI	LE	CAMPI SALENTINA	Quarta	CU
9531	growcexi	3	1	2024-06-14 19:24:58	9.720,81 €	Ammessa	200,00 €				FGTA03701P - I.T.T. DI SANGRO-MINUZIANO-ALBERTI	FG	SAN SEVERO	Quarta	C
9532	yavc3rfq	3	1	2024-06-14 19:29:45	9.862,62 €	Ammessa	200,00 €				BAPS12000B - LICEO GALILEO GALILEI	BA	BITONTO	Terza	ALA
9533	df29lr6r	3	1	2024-06-14 19:33:51	9.862,62 €	Ammessa	200,00 €				BATF06701V - A. VOLTA	BA	BITONTO	Terza	BITET
9534	br2z2mmf	3	1	2024-06-14 19:45:42	9.095,73 €	Ammessa	200,00 €				LETF00301P - ALESSANO	LE	ALESSANO	Quarta	DART
9535	5do7873m	3	1	2024-06-14 19:46:02	9.057,86 €	Ammessa	200,00 €				BATF26000R - I.T.E.T. VITO SANTE LONGO	BA	MONOPOLI	Terza	EI
9536	3jzq1g1h	3	1	2024-06-14 19:54:24	9.823,35 €	Ammessa	200,00 €				TAPS070008 - LICEO G. MOSCATI	TA	MONTEIASI	Quinta	B
9537	nroa3c9u	3	1	2024-06-14 19:58:05	8.982,76 €	Ammessa	200,00 €				BAPS06801L - ILARIA ALPI	BA	NOICATTARO	Terza	D
9538	2am404db	3	1	2024-06-14 20:23:32	8.920,62 €	Ammessa	200,00 €				BATD06202E - I.T.E. D. ROMANAZZI	BA	BITRITTO	Quarta	A
9539	abk0voym	3	1	2024-06-14 20:47:07	8.580,32 €	Ammessa	200,00 €				FGRI02050D - I.P.ANTONIO PACINOTTI SERALE	FG	FOGGIA	Quarta	C
9540	w6c6pqw4	3	1	2024-06-14 20:51:20	9.482,90 €	Ammessa	200,00 €				BATD21001E - ANTONIO DE VITI DE MARCO	BA	BARI	Quarta	AV
9541	o47wobum	3	1	2024-06-14 21:06:11	8.991,08 €	Ammessa	200,00 €				BTTF06000Q - I.T.T. SEN. IANNUZZI	BT	ANDRIA	Quinta	A
9542	aufj0wvm	3	1	2024-06-14 21:55:34	9.392,44 €	Ammessa	200,00 €				BTTD32000N - I.T.E.T. CASSANDRO FERMI NERVI	BT	BARLETTA	Quarta	B
9543	qriqieby	3	1	2024-06-14 22:32:55	9.286,84 €	Ammessa	200,00 €				FGPS08000E - LICEO ALBERT EINSTEIN	FG	CERIGNOLA	Quarta	D
9544	x87hj483	3	1	2024-06-15 08:15:32	9.250,56 €	Ammessa	200,00 €				LETL04201D - I.T.G. G. GALILEI LECCE	LE	SURBO	Quarta	A
9545	p5on4qer	3	1	2024-06-15 09:39:27	9.958,63 €	Ammessa	200,00 €				FGPS00701D - LICEO GENEROSO DE ROGATIS	FG	SAN NICANDRO GARGANICO	Terza	A
9546	6870oz0p	3	1	2024-06-15 09:54:43	8.606,18 €	Ammessa	200,00 €				BRRH00901L - IPSEOA/IPSIA G. SALVEMINI	BR	FASANO	Quinta	C
9547	9ghbgc1v	3	1	2024-06-15 10:06:05	9.294,43 €	Ammessa	200,00 €				BTPS11000D - LICEO SCIENTIFICO VALDEMARO VECCHI	BT	TRANI	Terza	AS
9548	ws8n30u7	3	1	2024-06-15 10:51:58	8.354,12 €	Ammessa	200,00 €				TATF03801G - I.I.S. A. RIGHI - ISTITUTO TECNICO	TA	TARANTO	Terza	3-BI
9549	0g7u87bd	3	1	2024-06-15 10:52:32	9.729,03 €	Ammessa	200,00 €				LEPS07000A - LICEO GIULIETTA BANZI BAZOLI	LE	VEGLIE	Terza	D
9550	vsm2yv2e	3	1	2024-06-15 11:10:20	8.040,61 €	Ammessa	200,00 €				BRTF010004 - I.T.T. G. GIORGI	BR	MESAGNE	Quinta	BI
9551	v5d735un	3	1	2024-06-15 11:22:52	8.011,84 €	Ammessa	200,00 €				BTPS11000D - LICEO SCIENTIFICO VALDEMARO VECCHI	BT	TRANI	Quarta	A
9552	sbz6ulon	3	1	2024-06-15 13:04:06	8.046,34 €	Ammessa	200,00 €				BTTD05801E - A. MORO	BT	TRANI	Terza	C
9553	pls6zz49	3	1	2024-06-15 13:09:49	8.908,56 €	Ammessa	200,00 €				BRTF010004 - I.T.T. G. GIORGI	BR	SAN VITO DEI NORMANNI	Terza	BA
9554	8q6xqaku	3	1	2024-06-15 16:55:34	8.706,41 €	Ammessa	200,00 €				BRPS030007 - LICEO F. RIBEZZO	BR	FRANCAVILLA FONTANA	Quarta	ASA
9555	r97qh6ah	3	1	2024-06-15 21:44:45	8.730,90 €	Ammessa	200,00 €				FGRC00801T - I.P. L.EINAUDI	FG	FOGGIA	Terza	D
9556	xfguj7w5	3	1	2024-06-15 22:01:06	8.459,57 €	Ammessa	200,00 €				LESD090002 - LICEO P. COLONNA	LE	SAN CESARIO DI LECCE	Quarta	A
9557	cxu53bgn	3	1	2024-06-15 23:25:58	9.942,48 €	Ammessa	200,00 €				FGRH060014 - I.P.E.O.A. M. LECCE - MANFREDONIA	FG	MANFREDONIA	Quinta	AM
9558	2h3avhuo	3	1	2024-06-16 10:07:41	9.289,93 €	Ammessa	200,00 €				BATL07000T - I.T.T. NERVI-GALILEI	BA	ALTAMURA	Terza	BI
9559	it9t8g46	3	1	2024-06-16 11:51:12	8.705,38 €	Ammessa	200,00 €				BTTD04301R - R. LOTTI-UMBERTO I TEC.TURISMO-AGRARIO	BT	ANDRIA	Quarta	4BA
9560	x3mb4v6d	3	1	2024-06-16 12:16:45	8.411,49 €	Ammessa	200,00 €				TAPS070008 - LICEO G. MOSCATI	TA	GROTTAGLIE	Terza	C
9561	j1713nja	3	1	2024-06-16 18:02:01	9.571,31 €	Ammessa	200,00 €				BAPS01601X - LICEO SCIENTIFICO	BA	SANTERAMO IN COLLE	Terza	A
9562	8t21999z	3	1	2024-06-16 18:55:49	8.891,31 €	Ammessa	200,00 €				BAPS05000A - LICEO SCIENTIFICO E. FERMI	BA	BARI	Quinta	F
9563	k9wi406b	3	1	2024-06-16 20:11:32	9.682,63 €	Ammessa	200,00 €				TATD026013 - L. EINAUDI	TA	MANDURIA	Terza	A TUR
9564	iui949zm	3	1	2024-06-16 20:53:52	8.976,02 €	Ammessa	200,00 €				BARC03701D - R. GORJUX- N.TRIDENTE	BA	BARI	Terza	CTG
9565	3qta350w	3	1	2024-06-16 21:06:48	8.889,69 €	Ammessa	200,00 €				BTRI05052Q - IPSIA ARCHIMEDE - BARLETTA SERALE	BT	TRANI	Quarta	B
9566	xsfccdsw	3	1	2024-06-17 08:46:44	8.426,12 €	Ammessa	200,00 €				BAPS05901T - M. POLO	BA	BARI	Terza	C
9567	ems6uw64	3	1	2024-06-17 09:00:18	9.336,77 €	Ammessa	200,00 €				FGTF13000C - I.T.T. ALTAMURA-DA VINCI	FG	FOGGIA	Quarta	A
9568	pcm89411	3	1	2024-06-17 09:49:28	8.649,54 €	Ammessa	200,00 €				BTRH05801C - A. MORO	BT	TRANI	Terza	B
9569	awcxpn6l	3	1	2024-06-17 10:13:21	8.378,13 €	Ammessa	200,00 €				BARI14000T - I.P. DE NORA - LORUSSO	BA	GRAVINA IN PUGLIA	Quarta	AAB
9570	y85ismu2	3	1	2024-06-17 10:31:26	8.795,74 €	Ammessa	200,00 €				TATF03801G - I.I.S. A. RIGHI - ISTITUTO TECNICO	TA	TARANTO	Terza	CI
9571	ieevy01g	3	1	2024-06-17 10:56:55	8.465,25 €	Ammessa	200,00 €				BTTD32000N - I.T.E.T. CASSANDRO FERMI NERVI	BT	BARLETTA	Terza	C
9572	8tx46xmt	3	1	2024-06-17 11:02:54	8.736,42 €	Ammessa	200,00 €				BRPC04000P - LICEO MARZOLLA-LEO-SIMONE-DURANO	BR	BRINDISI	Terza	B
9573	x9fazqz1	3	1	2024-06-17 11:21:15	9.080,16 €	Ammessa	200,00 €				FGTD060005 - I.T.E.T. VITTORIO EMANUELE III	FG	LUCERA	Quinta	B
9574	31cec8bn	3	1	2024-06-17 11:26:10	8.430,08 €	Ammessa	200,00 €				BRPM010003 - LICEO E. PALUMBO	BR	BRINDISI	Quarta	C
9575	ilq7pbyk	3	1	2024-06-17 11:35:25	9.138,27 €	Ammessa	200,00 €				LEPS006014 - LICEO SCIENTIFICO	LE	CASARANO	Terza	AS
9576	bqjqjuhr	3	1	2024-06-17 12:03:56	9.541,27 €	Ammessa	200,00 €				BTTD32000N - I.T.E.T. CASSANDRO FERMI NERVI	BT	BARLETTA	Quarta	A

PR Puglia FESR-FSE+ 2021-2027
Priorità: 6. Istruzione e Formazione
Obiettivo specifico: ESO4.6

Azione 6.3 interventi per garantire l'accesso universale all'istruzione
Sub Azione 6.3.5 Diritto allo studio e all'inclusione scolastica

N. Graduatoria	Codice Pratica	Punteggio ISEE	Punteggio Genere	Data e ora Invio	Importo ISEE	Esito_Finale	Importo Beneficio	Codice Fiscale Beneficiario	Cognome Studente	Nome Studente	Istituzione scolastica di II grado	Prov	Residenza	Classe	Sezione
9577	r4grou4q	3	1	2024-06-17 12:32:57	8.246,67 €	Ammessa	200,00 €				BTPS11000D - LICEO SCIENTIFICO VALDEMARO VECCHI	BT	TRANI	Terza	D
9578	34e0ujz6	3	1	2024-06-17 13:34:27	9.990,57 €	Ammessa	200,00 €				TARI02401R - IPSIA ARCHIMEDE	TA	TARANTO	Terza	D
9579	zsnq1nlh	3	1	2024-06-17 13:44:35	8.930,57 €	Ammessa	200,00 €				BRPS130004 - SCUOLA EUROPEA DI BRINDISI	BR	BRINDISI	Terza	ALS
9580	u9p3dyj9	3	1	2024-06-17 13:58:36	8.690,43 €	Ammessa	200,00 €				TATF09000G - I.T.T. A. PACINOTTI	TA	TARANTO	Quarta	B
9581	virtre5e	3	1	2024-06-17 14:08:02	8.871,62 €	Ammessa	200,00 €				TARH08000L - I.P. ELSA MORANTE	TA	CRISPIANO	Quinta	D
9582	fj4hufy4	3	1	2024-06-17 15:13:21	9.338,02 €	Ammessa	200,00 €				BARH04000D - I.P.E.O.A. DI MOLFETTA	BT	BISCEGLIE	Quinta	BS
9583	75isa9h0	3	1	2024-06-17 15:44:51	8.125,40 €	Ammessa	200,00 €				BATD06202E - I.T.E. D. ROMANAZZI	BA	BITRITTO	Quarta	A
9584	ht6j246z	3	1	2024-06-17 15:46:45	8.953,51 €	Ammessa	200,00 €				BARH049011 - P. CALAMANDREI	BA	MODUGNO	Terza	H
9585	gvnrlqb5	3	1	2024-06-17 16:02:08	8.871,16 €	Ammessa	200,00 €				BATD21000D - I.T.E.T. DE VITI DE MARCO	BA	TRIGGIANO	Quinta	B
9586	h29s7sh9	3	1	2024-06-17 16:04:11	9.754,74 €	Ammessa	200,00 €				FGTD08000A - I.T.E.T. BLAISE PASCAL	FG	FOGGIA	Terza	3
9587	424ti4kg	3	1	2024-06-17 16:18:11	8.322,39 €	Ammessa	200,00 €				BATD220004 - I.T.E. VITALE GIORDANO	BA	BITONTO	Terza	TUA
9588	3j7sk4r0	3	1	2024-06-17 16:32:55	8.580,53 €	Ammessa	200,00 €				BATF028018 - ITIS LDO DA VINCI	BA	NOICATTARO	Quarta	AM
9589	1qkvmq2t	3	1	2024-06-17 16:36:29	8.538,54 €	Ammessa	200,00 €				BATF06701V - A. VOLTA	BA	BITONTO	Terza	CMM
9590	h3d8b44c	3	1	2024-06-17 16:39:25	9.508,94 €	Ammessa	200,00 €				BATE04901E - ITT E.DI SAVOIA-ITC CALAMANDREI	BA	BARI	Quinta	D
9591	bxxbyoqq	3	1	2024-06-17 16:48:02	9.508,94 €	Ammessa	200,00 €				BATD06202E - I.T.E. D. ROMANAZZI	BA	BARI	Terza	A
9592	2i755x58	3	1	2024-06-17 16:56:16	8.964,96 €	Ammessa	200,00 €				BRTD100004 - I.T.E.T. PANTANELLI-MONNET	BR	SAN VITO DEI NORMANNI	Quarta	AE
9593	r0xpfud5	3	1	2024-06-17 17:12:59	9.626,48 €	Ammessa	200,00 €				BARA06701A - G. DE GEMMIS	BA	TERLIZZI	Terza	A
9594	xh3lf9d5	3	1	2024-06-17 17:13:10	8.003,07 €	Ammessa	200,00 €				BATF04101P - MOLFETTA	BA	MOLFETTA	Quinta	B TEC
9595	ovufjdnj	3	1	2024-06-17 17:18:12	8.104,12 €	Ammessa	200,00 €				BARI01650D - SETTE SERALE - SANTERAMO IN COLLE	BA	SANTERAMO IN COLLE	Quinta	MAT
9596	w3cq3o0x	3	1	2024-06-17 17:18:34	8.862,48 €	Ammessa	200,00 €				BTPS03000T - LICEO LEONARDO DA VINCI	BT	BISCEGLIE	Quarta	D
9597	yae0328l	3	1	2024-06-17 17:22:16	9.152,74 €	Ammessa	200,00 €				BTRH05801C - A. MORO	BT	BARLETTA	Quinta	C
9598	55fmqlt7	3	1	2024-06-17 17:22:38	9.065,94 €	Ammessa	200,00 €				BAPS06801L - ILARIA ALPI	BA	NOICATTARO	Terza	B
9599	c2nlsrnk	3	1	2024-06-17 17:30:01	8.443,28 €	Ammessa	200,00 €				TATF03801G - I.I.S. A. RIGHI - ISTITUTO TECNICO	TA	TARANTO	Terza	B
9600	l60emtuu	3	1	2024-06-17 17:48:36	8.521,06 €	Ammessa	200,00 €				BATD09000L - I.T.E.T. PADRE A. M. TANNOIA	BA	CORATO	Terza	AGRO
9601	swqm350i	3	1	2024-06-17 17:50:54	8.398,24 €	Ammessa	200,00 €				TATF03801G - I.I.S. A. RIGHI - ISTITUTO TECNICO	TA	TARANTO	Terza	EM
9602	uisqwdpi	3	1	2024-06-17 18:02:18	9.502,26 €	Ammessa	200,00 €				BARH049011 - P. CALAMANDREI	BA	MODUGNO	Terza	M
9603	cy7f2r9s	3	1	2024-06-17 18:03:39	9.768,15 €	Ammessa	200,00 €				FGTF13000C - I.T.T. ALTAMURA-DA VINCI	FG	ORTA NOVA	Terza	A AUT
9604	whltbs8k	3	1	2024-06-17 18:08:43	9.870,46 €	Ammessa	200,00 €				BTTD32000N - I.T.E.T. CASSANDRO FERMI NERVI	BT	BARLETTA	Quarta	B
9605	vwpev4jx	3	1	2024-06-17 18:21:14	8.979,35 €	Ammessa	200,00 €				FGTD02000P - I.T.E.T. DANTE ALIGHIERI	FG	CERIGNOLA	Terza	B
9606	rvkxy6l5	3	1	2024-06-17 18:21:56	8.499,22 €	Ammessa	200,00 €				LERH03000N - I.P. N. MOCCIA	LE	LEVERANO	Quinta	A
9607	fyu2axby	3	1	2024-06-17 18:25:04	8.967,16 €	Ammessa	200,00 €				TATF044507 - LISIDE F.S. CABRINI SERALE	TA	TARANTO	Quinta	ODONTOTECN
9608	y4zky7jo	3	1	2024-06-17 18:25:42	9.242,68 €	Ammessa	200,00 €				TATD03601N - IST. TECNICO LEONARDO DA VINCI	TA	MONTEMESOLA	Terza	P
9609	83ijo1mo	3	1	2024-06-17 18:30:56	8.791,15 €	Ammessa	200,00 €				BTPS15000X - LICEO CARLO CAFIERO	BT	BARLETTA	Quinta	E
9610	n9bt4ujf	3	1	2024-06-17 18:33:58	9.128,00 €	Ammessa	200,00 €				BATD06801C - ISTITUTO TECNOLOGICO E. MONTALE	BA	NOICATTARO	Terza	G
9611	lfycwu0d	3	1	2024-06-17 18:36:40	8.909,80 €	Ammessa	200,00 €				TATF03701Q - MAJORANA	TA	MARTINA FRANCA	Quinta	AI
9612	id42slo7	3	1	2024-06-17 18:38:03	8.398,81 €	Ammessa	200,00 €				TARC01201T - IPSC DON MILANI	TA	GROTTAGLIE	Terza	ASC
9613	2lj66tqo	3	1	2024-06-17 18:46:46	9.631,55 €	Ammessa	200,00 €				BTTD32000N - I.T.E.T. CASSANDRO FERMI NERVI	BT	BARLETTA	Terza	A
9614	7yjznlev	3	1	2024-06-17 18:47:43	8.273,66 €	Ammessa	200,00 €				BTTD043018 - R. LOTTI-UMBERTO I TEC.TURISMO-AGRARIO	BT	ANDRIA	Quinta	BT
9615	gotfddod	3	1	2024-06-17 18:48:06	9.497,46 €	Ammessa	200,00 €				FGTD061012 - IT.E.T. G. TONIOLO	FG	MANFREDONIA	Quinta	E/M
9616	29pn1367	3	1	2024-06-17 18:49:22	8.246,23 €	Ammessa	200,00 €				LETD03101L - ISTITUTO TECNICO ECONOMICO A. DE PACE	LE	LECCE	Terza	3ATT
9617	oqbl3yai	3	1	2024-06-17 18:50:52	9.968,29 €	Ammessa	200,00 €				TAPS021014 - LICEO SCIENTIFICO SEZ.INDIRIZZO SPORTIVO	TA	PALAGIANO	Quarta	A
9618	ro9kdn2i	3	1	2024-06-17 18:51:58	9.437,92 €	Ammessa	200,00 €				FGRI01101A - I.P. G.PAVONCELLI	FG	CERIGNOLA	Terza	A
9619	f8qzvww3	3	1	2024-06-17 18:59:26	9.592,29 €	Ammessa	200,00 €				BRTH020006 - I.T.E.TCARNARO-MARCONI-FLACCO-BELLUZZI	BR	BRINDISI	Quinta	CMNC
9620	rh4fql5x	3	1	2024-06-17 19:01:55	8.574,06 €	Ammessa	200,00 €				BTTD00701N - I.I.S.S. L. EINAUDI	BT	CANOSA DI PUGLIA	Terza	A
9621	rimkpwkm	3	1	2024-06-17 19:18:16	8.238,19 €	Ammessa	200,00 €				TAPS03701N - LICEO SCIENTIFICO MAJORANA	TA	MARTINA FRANCA	Terza	AL
9622	lz33mh4i	3	1	2024-06-17 19:24:32	9.859,46 €	Ammessa	200,00 €				BAPS200003 - LICEO FEDERICO II DI SVEVIA	BA	ALTAMURA	Terza	M
9623	kru9ktmw	3	1	2024-06-17 19:37:25	8.551,39 €	Ammessa	200,00 €				BATD06202E - I.T.E. D. ROMANAZZI	BA	BARI	Terza	BTUR
9624	gtlv6msn	3	1	2024-06-17 19:37:30	8.797,15 €	Ammessa	200,00 €				BAPS05901T - M. POLO	BA	BARI	Quarta	F
9625	gynr2k26	3	1	2024-06-17 19:37:50	9.268,27 €	Ammessa	200,00 €				LETD04401P - IST.TECNICO ECONOMICO F. CALASSO	LE	SALICE SALENTINO	Quinta	B
9626	j41zexae	3	1	2024-06-17 19:40:06	8.345,45 €	Ammessa	200,00 €				BASL06000T - LICEO DE NITTIS-PASCALI	BA	BARI	Quarta	E
9627	21g83mvx	3	1	2024-06-17 19:50:31	8.198,57 €	Ammessa	200,00 €				LERI01701Q - F. BOTTAZZI - CASARANO	LE	TAURISANO	Quinta	AMM
9628	ti78qz6g	3	1	2024-06-17 19:52:53	8.507,74 €	Ammessa	200,00 €				BARI02601Q - I.P.I.A. N. CHIARULLI	BA	CASSANO DELLE MURGE	Quarta	A
9629	7fqnie42	3	1	2024-06-17 19:55:56	9.384,64 €	Ammessa	200,00 €				BAPC05401G - ALFREDO ORIANI	BA	CORATO	Terza	3B
9630	j61u8p2w	3	1	2024-06-17 20:07:18	9.276,26 €	Ammessa	200,00 €				TATF027015 - ISTITUTO TECNICO IND. EDOARDO AMALDI	TA	MASSAFRA	Terza	C
9631	h22a0b24	3	1	2024-06-17 21:05:20	9.066,77 €	Ammessa	200,00 €				TARF044013 - I.P. F.S. CABRINI	TA	TARANTO	Terza	ASCA
9632	hcmjyk8o	3	1	2024-06-17 21:15:06	9.672,42 €	Ammessa	200,00 €				BATD09000L - I.T.E.T. PADRE A. M. TANNOIA	BA	CORATO	Quarta	C
9633	v7fxvf1u	3	1	2024-06-17 21:26:25	8.807,80 €	Ammessa	200,00 €				LETF03701T - ISTITUTO TECNICO TECNOLOGICO - GALATONE	LE	GALATONE	Terza	A
9634	t7gal7vk	3	1	2024-06-17 21:58:26	8.918,05 €	Ammessa	200,00 €				BATD13000T - I.T.E. LENOCI	BA	BARI	Terza	E
9635	0wk4p1t4	3	1	2024-06-17 22:28:38	8.436,42 €	Ammessa	200,00 €				BARH03301B - IPSSEOA CASAMASSIMA	BA	CASAMASSIMA	Quarta	AE
9636	wdmyo9f3	3	1	2024-06-17 22:53:29	8.870,79 €	Ammessa	200,00 €				BATH040009 - I.T.T. EUCLIDE-CARACCIOLO	BA	BARI	Quarta	4B CMN
9637	ck1ks8t5	3	1	2024-06-17 22:59:41	8.094,35 €	Ammessa	200,00 €				FGPS080006 - LICEO ALBERT EINSTEIN	FG	CERIGNOLA	Terza	L
9638	gdik43jp	3	1	2024-06-17 23:00:39	9.167,09 €	Ammessa	200,00 €				BRTF02000P - I.T.T. E. FERMI	BR	TORRE SANTA SUSANNA	Terza	AEE
9639	wsbzno32	3	1	2024-06-18 00:59:51	9.227,37 €	Ammessa	200,00 €				TATD14500D - ISTITUTO TECNICO INFORMATICA PLATEJA	TA	TARANTO	Terza	A
9640	tm6vsf60	3	1	2024-06-18 01:38:48	9.821,01 €	Ammessa	200,00 €				FGTD08000A - I.T.E.T. BLAISE PASCAL	FG	FOGGIA	Terza	D
9641	ifk9sigw	3	1	2024-06-18 08:03:37	8.665,20 €	Ammessa	200,00 €				LEPC03000R - LICEO G. PALMIERI	LE	LEQUILE	Quinta	M
9642	vgxe2i8s	3	1	2024-06-18 08:53:05	9.657,90 €	Ammessa	200,00 €				TAPS070008 - LICEO G. MOSCATI	TA	SAN GIORGIO IONICO	Terza	D
9643	st4kid2b	3	1	2024-06-18 08:59:20	8.351,55 €	Ammessa	200,00 €				TATD08000P - I.T.E. PITAGORA	TA	TARANTO	Quinta	B
9644	80igcak9	3	1	2024-06-18 09:36:09	8.104,17 €	Ammessa	200,00 €				FGTF13050T - I.T.T. ALTAMURA- DA VINCI SERALE	FG	FOGGIA	Terza	SERALE
9645	qbcyjykx	3	1	2024-06-18 09:49:45	8.678,63 €	Ammessa	200,00 €				TARI02401R - IPSIA ARCHIMEDE	TA	TARANTO	Quarta	P
9646	oprg4u1r	3	1	2024-06-18 10:09:56	8.925,14 €	Ammessa	200,00 €				LERI03301N - GALLIPOLI	LE	GALLIPOLI	Quinta	H
9647	162cywrn	3	1	2024-06-18 10:12:01	9.366,31 €	Ammessa	200,00 €				BTRH053019 - I.P. A. MORO	BT	MARGHERITA DI SAVOIA	Quarta	L
9648	kdw10q3k	3	1	2024-06-18 10:19:43	8.599,32 €	Ammessa	200,00 €				LETD00701Q - AMERIGO VESPUCCI	LE	GALLIPOLI	Quarta	A

N. Graduatoria	Codice Pratica	Punteggio ISEE	Punteggio Genere	Data e ora Invio	Importo ISEE	Esito_Finale	Importo Beneficio	Codice Fiscale Beneficiario	Cognome Studente	Nome Studente	Istituzione scolastica di II grado	Prov	Residenza	Classe	Sezione
9649	frhs9zo8	3	1	2024-06-18 10:26:04	9.642,96 €	Ammessa	200,00 €				BAPS07000G - LICEO G. TARANTINO	BA	GRAVINA IN PUGLIA	Terza	G
9650	8w5ixup3	3	1	2024-06-18 10:41:55	8.194,81 €	Ammessa	200,00 €				FGTF04801T - I.T.T. AUGUSTO RIGHI	BT	MARGHERITA DI SAVOIA	Terza	ABIO
9651	a7ypz28w	3	1	2024-06-18 10:42:28	9.270,16 €	Ammessa	200,00 €				TARI04101E - FALCONE	TA	SAN MARZANO DI SAN GIUSEPPE	Terza	MAT
9652	39821bxs	3	1	2024-06-18 10:42:49	9.464,21 €	Ammessa	200,00 €				BATD013018 - VITTORIO BACHELET	BA	GRAVINA IN PUGLIA	Quinta	B
9653	q030jidd	3	1	2024-06-18 10:47:10	8.194,81 €	Ammessa	200,00 €				BTPS05301G - LICEO A. MORO	BT	MARGHERITA DI SAVOIA	Terza	B
9654	3khd2tg1	3	1	2024-06-18 10:56:13	9.763,01 €	Ammessa	200,00 €				BTTD32000N - I.T.E.T. CASSANDRO FERMI NERVI	BT	BARLETTA	Quarta	A
9655	33krfokl	3	1	2024-06-18 10:56:46	9.231,41 €	Ammessa	200,00 €				LETD00701Q - AMERIGO VESPUCCI	LE	GALLIPOLI	Quarta	A
9656	q4rol36k	3	1	2024-06-18 11:15:44	8.035,12 €	Ammessa	200,00 €				BRRH01000Q - I.P.E.O.A.S. PERTINI	LE	SQUINZANO	Quarta	C
9657	mfw662xv	3	1	2024-06-18 11:24:05	9.723,16 €	Ammessa	200,00 €				TAPC070005 - LICEO ARISTOSSENO	TA	TARANTO	Terza	3L
9658	ln5t3vfc	3	1	2024-06-18 11:30:33	8.924,86 €	Ammessa	200,00 €				FGTD061012 - IT.E.T. G. TONIOLO	FG	MANFREDONIA	Quarta	AS
9659	wezm8xbk	3	1	2024-06-18 11:35:10	9.988,87 €	Ammessa	200,00 €				BARI01650D - SETTE SERALE - SANTERAMO IN COLLE	BA	SANTERAMO IN COLLE	Quarta	ARIM
9660	lak25npx	3	1	2024-06-18 11:40:36	8.735,45 €	Ammessa	200,00 €				TAPS03000T - LICEO SCIENTIFICO G. BATTAGLINI	TA	STATTE	Quinta	D
9661	dhdasrra	3	1	2024-06-18 11:42:05	9.451,98 €	Ammessa	200,00 €				FGPS210002 - LICEO CHECCHIA RISPOLI-TONDI	FG	SAN SEVERO	Quarta	F
9662	g349d296	3	1	2024-06-18 11:48:21	8.833,15 €	Ammessa	200,00 €				TATF03801G - I.I.S. A. RIGHI - ISTITUTO TECNICO	TA	PULSANO	Terza	BA
9663	u7wq6fvl	3	1	2024-06-18 11:48:36	8.893,82 €	Ammessa	200,00 €				LESL03000R - LICEO CIARDO - PELLEGRINO	LE	LECCE	Terza	I
9664	rehv2j7k	3	1	2024-06-18 11:52:53	8.319,23 €	Ammessa	200,00 €				LETL04201D - I.T.G. G. GALILEI LECCE	LE	LECCE	Quarta	A CAT
9665	qd3x85oy	3	1	2024-06-18 12:09:41	9.600,62 €	Ammessa	200,00 €				BAPS12000B - LICEO GALILEO GALILEI	BA	BITONTO	Terza	ASA
9666	7okil5ir	3	1	2024-06-18 12:12:50	9.085,01 €	Ammessa	200,00 €				BATL07000T - I.T.T. NERVI-GALILEI	BA	ALTAMURA	Quarta	BG
9667	dzierh0l	3	1	2024-06-18 13:11:19	9.069,51 €	Ammessa	200,00 €				BRRI014511 - I.P. FERRARIS - DE MARCO SERALE	BR	BRINDISI	Quarta	E
9668	c73gxeao	3	1	2024-06-18 13:15:19	9.730,74 €	Ammessa	200,00 €				FGRI020004 - I.P. ANTONIO PACINOTTI	FG	FOGGIA	Quinta	A
9669	uzar6ykb	3	1	2024-06-18 14:10:02	8.266,06 €	Ammessa	200,00 €				BTSL046019 - I.I.S.S. LEONTINE E GIUSEPPE DE NITTIS	BT	BARLETTA	Quarta	BL
9670	rq4q2yq2	3	1	2024-06-18 14:41:04	8.851,49 €	Ammessa	200,00 €				BATL07000T - I.T.T. NERVI-GALILEI	BA	SANTERAMO IN COLLE	Quarta	A
9671	1d9413qr	3	1	2024-06-18 15:10:09	9.995,85 €	Ammessa	200,00 €				FGTA03701P - I.T.T. DI SANGRO-MINUZIANO-ALBERTI	FG	SAN SEVERO	Quarta	A
9672	dy2q73wb	3	1	2024-06-18 15:17:08	8.348,27 €	Ammessa	200,00 €				LETA00101A - I.I.S.S. PRESTA COLUMELLA LECCE	LE	ARNESANO	Quarta	B
9673	ws97itd5	3	1	2024-06-18 15:45:39	9.382,10 €	Ammessa	200,00 €				BATF067518 - A. VOLTA - SERALE	BA	RUVO DI PUGLIA	Quinta	AMS
9674	bd4vsxca	3	1	2024-06-18 15:47:41	9.290,24 €	Ammessa	200,00 €				TATF03801G - I.I.S. A. RIGHI - ISTITUTO TECNICO	TA	TARANTO	Quinta	BI
9675	582xhwvl	3	1	2024-06-18 16:35:54	9.794,12 €	Ammessa	200,00 €				LETA00101A - I.I.S.S. PRESTA COLUMELLA LECCE	LE	VEGLIE	Terza	B
9676	uldnq9vd	3	1	2024-06-18 16:40:58	9.917,78 €	Ammessa	200,00 €				LERI02101B - I.P.S.I.A EGIDIO LANOCE	LE	MAGLIE	Terza	AM
9677	iwfcblze	3	1	2024-06-18 16:45:15	8.739,64 €	Ammessa	200,00 €				BTTD32000N - I.T.E.T. CASSANDRO FERMI NERVI	BT	TRANI	Quarta	A SIA
9678	ekuyoxmf	3	1	2024-06-18 16:58:58	9.948,08 €	Ammessa	200,00 €				BTTF06000Q - I.T.T. SEN. IANNUZZI	BT	ANDRIA	Quarta	BM
9679	4dpuo7jb	3	1	2024-06-18 17:01:16	8.094,65 €	Ammessa	200,00 €				LERI02101B - I.P.S.I.A EGIDIO LANOCE	LE	SUPERSANO	Terza	BM
9680	540b8gj9	3	1	2024-06-18 17:04:46	8.094,65 €	Ammessa	200,00 €				LERI02101B - I.P.S.I.A EGIDIO LANOCE	LE	SUPERSANO	Terza	BM
9681	mh4mqmsj	3	1	2024-06-18 17:14:34	9.917,78 €	Ammessa	200,00 €				LETF03801N - IST.TECNICO INDUSTRIALE-MAGLIE	LE	MAGLIE	Quinta	D
9682	5v6rgotz	3	1	2024-06-18 17:17:52	9.967,78 €	Ammessa	200,00 €				TATF09000G - I.T.T. A. PACINOTTI	TA	MONTEIASI	Terza	A
9683	3kjb7gr6	3	1	2024-06-18 17:22:25	9.973,43 €	Ammessa	200,00 €				BAPM04000R - LICEO SAN BENEDETTO	BA	CONVERSANO	Quinta	C
9684	6blwqsrd	3	1	2024-06-18 17:36:01	9.603,41 €	Ammessa	200,00 €				BTPS04001D - E. FERMI-MINERVINO SEZ. ASS. L.S. CANOSA	BT	MINERVINO MURGE	Quinta	A
9685	47m293sk	3	1	2024-06-18 17:37:21	8.201,06 €	Ammessa	200,00 €				BTTD04301R - R. LOTTI-UMBERTO I TEC.TURISMO-AGRARIO	BT	ANDRIA	Terza	DA
9686	8j9jehgs	3	1	2024-06-18 17:47:20	8.610,98 €	Ammessa	200,00 €				BATF26000R - I.T.E.T. VITO SANTE LONGO	BA	MONOPOLI	Quinta	A E
9687	3mg7iqjv	3	1	2024-06-18 17:52:39	8.800,98 €	Ammessa	200,00 €				BATF06401B - IST. TECN. TECNOLOGICO FERRARIS	BA	RUVO DI PUGLIA	Terza	BM
9688	sitlrh33	3	1	2024-06-18 17:54:14	8.256,14 €	Ammessa	200,00 €				BATD06202E - I.T.E. D. ROMANAZZI	BA	BARI	Quarta	B
9689	7uyqhl1h	3	1	2024-06-18 17:56:44	8.384,21 €	Ammessa	200,00 €				BTPS15000X - LICEO CARLO CAFIERO	BT	BARLETTA	Quarta	I
9690	hmgs769l	3	1	2024-06-18 17:59:42	8.610,98 €	Ammessa	200,00 €				BATF26000R - I.T.E.T. VITO SANTE LONGO	BA	MONOPOLI	Terza	A SIA
9691	9dp21aib	3	1	2024-06-18 18:06:03	9.561,29 €	Ammessa	200,00 €				TAPS042015 - LICEO MARIA PIA	TA	MONTEMESOLA	Terza	C
9692	2xqbywje	3	1	2024-06-18 18:10:05	9.805,00 €	Ammessa	200,00 €				LETD00701Q - AMERIGO VESPUCCI	LE	GALLIPOLI	Terza	A
9693	p4nolv62	3	1	2024-06-18 18:12:54	8.803,69 €	Ammessa	200,00 €				TAPS18000Q - LICEO D. DE RUGGIERI	TA	MASSAFRA	Terza	B
9694	kim4muhq	3	1	2024-06-18 18:12:56	8.800,98 €	Ammessa	200,00 €				BARH04000D - I.P.E.O.A. DI MOLFETTA	BA	RUVO DI PUGLIA	Terza	BC
9695	yfvg9p5o	3	1	2024-06-18 18:14:15	8.389,16 €	Ammessa	200,00 €				TATA02701C - C. MONDELLI	TA	MASSAFRA	Quarta	A
9696	9682e857	3	1	2024-06-18 18:14:56	9.171,38 €	Ammessa	200,00 €				BRTF02000P - I.T.T. E. FERMI	BR	FRANCAVILLA FONTANA	Quarta	AET
9697	wyjcp3fo	3	1	2024-06-18 18:15:54	9.395,41 €	Ammessa	200,00 €				FGPS210002 - LICEO CHECCHIA RISPOLI-TONDI	FG	SAN SEVERO	Quarta	E
9698	yo499itx	3	1	2024-06-18 18:22:45	9.417,54 €	Ammessa	200,00 €				BARC041015 - I.P.S.S.C.T.S.P. MONS. ANTONIO BELLO	BA	TERLIZZI	Quinta	AE
9699	kz3vfbky	3	1	2024-06-18 18:28:18	9.971,73 €	Ammessa	200,00 €				BAPS200003 - LICEO FEDERICO II DI SVEVIA	BA	ALTAMURA	Terza	H
9700	0tmt27qn	3	1	2024-06-18 18:34:50	8.900,73 €	Ammessa	200,00 €				BTRF044013 - SERVIZI SOCIO SANITARI-COMMERCIALI PCP	BT	ANDRIA	Quinta	C
9701	ono1z75s	3	1	2024-06-18 18:50:33	9.019,30 €	Ammessa	200,00 €				FGTF059018 - I.T.T. FERMI-ROTUNDI-EUCLIDE	FG	MANFREDONIA	Terza	E
9702	9w1y2j8a	3	1	2024-06-18 19:00:29	9.213,53 €	Ammessa	200,00 €				BATF26000R - I.T.E.T. VITO SANTE LONGO	BA	MONOPOLI	Quarta	C
9703	daykpn05	3	1	2024-06-18 19:02:18	8.185,77 €	Ammessa	200,00 €				LETD14050L - CORSO SERALE DE VITI DE MARCO CASARANO	LE	MELISSANO	Terza	A
9704	eiuvf0gf	3	1	2024-06-18 19:02:33	9.621,05 €	Ammessa	200,00 €				FGTF17000V - I.T.E.T. LUIGI DI MAGGIO	FG	MANFREDONIA	Quarta	A
9705	dm50vhxi	3	1	2024-06-18 19:12:58	8.954,73 €	Ammessa	200,00 €				LETF03701T - ISTITUTO TECNICO TECNOLOGICO - GALATONE	LE	GALLIPOLI	Quarta	A
9706	9rycfjsw	3	1	2024-06-18 19:15:36	8.103,90 €	Ammessa	200,00 €				TATF03801G - I.I.S. A. RIGHI - ISTITUTO TECNICO	TA	MONTEIASI	Quarta	CM
9707	fu91asc9	3	1	2024-06-18 19:17:10	8.513,83 €	Ammessa	200,00 €				LERI02101B - I.P.S.I.A EGIDIO LANOCE	LE	GIUGGIANELLO	Quarta	AM
9708	48isk1r7	3	1	2024-06-18 19:23:09	9.195,11 €	Ammessa	200,00 €				BATD02601A - I.T.E. C. COLAMONICO - ITT CHIARULLI	BA	ACQUAVIVA DELLE FONTI	Quinta	A
9709	hpqfdd9n	3	1	2024-06-18 19:24:09	9.677,96 €	Ammessa	200,00 €				BATD09000L - I.T.E.T. PADRE A. M. TANNOIA	BA	CORATO	Quarta	4 AFM
9710	p9juhgvn	3	1	2024-06-18 19:26:37	8.858,72 €	Ammessa	200,00 €				BTPS03000T - LICEO LEONARDO DA VINCI	BT	BISCEGLIE	Quarta	E
9711	xlutwyt6	3	1	2024-06-18 19:29:31	9.504,92 €	Ammessa	200,00 €				BRTF02000P - I.T.T. E. FERMI	TA	GROTTAGLIE	Terza	A IT
9712	yqn1ndi1	3	1	2024-06-18 19:30:47	8.287,71 €	Ammessa	200,00 €				BTRI050008 - I.P. ARCHIMEDE	BT	MARGHERITA DI SAVOIA	Quarta	AM
9713	86tv96ho	3	1	2024-06-18 19:39:08	9.043,23 €	Ammessa	200,00 €				BTTD05701P - I.T.E. G. DELL'OLIO	BT	BISCEGLIE	Terza	C
9714	l9dg2hkn	3	1	2024-06-18 19:40:05	8.858,72 €	Ammessa	200,00 €				BTPS03000T - LICEO LEONARDO DA VINCI	BT	BISCEGLIE	Quinta	A
9715	umrj9qps	3	1	2024-06-18 19:41:47	8.026,98 €	Ammessa	200,00 €				LETD047016 - IST.TECNICO COMM.LECEZZI-MAGLIE	LE	GIUGGIANELLO	Terza	B
9716	7usu84e8	3	1	2024-06-18 19:50:25	8.656,52 €	Ammessa	200,00 €				BTPS390004 - I.OC. MAZZINI-DE CESARE-FERMI-LICEO FE	BT	SPINAZZOLA	Quinta	A
9717	w79ekr49	3	1	2024-06-18 19:52:37	8.875,41 €	Ammessa	200,00 €				BATL07000T - I.T.T. NERVI-GALILEI	BA	GRAVINA IN PUGLIA	Quinta	A
9718	sil7la3b	3	1	2024-06-18 20:08:15	9.955,45 €	Ammessa	200,00 €				FGPS210002 - LICEO CHECCHIA RISPOLI-TONDI	FG	SAN SEVERO	Terza	F
9719	elti8trd	3	1	2024-06-18 20:13:00	9.134,75 €	Ammessa	200,00 €				BARH069016 - IPSSEOA ANGELO CONSOLI	BA	MONOPOLI	Quarta	EA
9720	al3uqid5	3	1	2024-06-18 20:16:31	8.839,64 €	Ammessa	200,00 €				LERH00701N - IPSEO AMERIGO VESPUCCI	LE	GALLIPOLI	Quarta	A

PR Puglia FESR-FSE+ 2021-2027
Priorità: 6. Istruzione e Formazione
Obiettivo specifico: ESO4.6

Azione 6.3 interventi per garantire l'accesso universale all'istruzione
Sub Azione 6.3.5 Diritto allo studio e all'inclusione scolastica

N. Graduatoria	Codice Pratica	Punteggio ISEE	Punteggio Genere	Data e ora Invio	Importo ISEE	Esito_Finale	Importo Beneficio	Codice Fiscale Beneficiario	Cognome Studente	Nome Studente	Istituzione scolastica di II grado	Prov	Residenza	Classe	Sezione
9721	8mwgn5qz	3	1	2024-06-18 20:37:45	8.040,26 €	Ammessa	200,00 €				BAPS05000A - LICEO SCIENTIFICO E. FERMI	BA	BARI	Quarta	N
9722	7kpleabz	3	1	2024-06-18 20:45:56	8.453,17 €	Ammessa	200,00 €				TATF038511 - IST. TEC. RIGHI - SERALE	TA	TARANTO	Terza	SE
9723	v8f2vti7	3	1	2024-06-18 20:47:28	8.923,83 €	Ammessa	200,00 €				LEPS04000E - LICEO A. VALLONE	LE	GALATINA	Terza	BL
9724	ongdr6tn	3	1	2024-06-18 21:24:08	8.775,89 €	Ammessa	200,00 €				BRTF010004 - I.T.T. G. GIORGI	BR	BRINDISI	Terza	CM
9725	c6cv5tbq	3	1	2024-06-18 22:10:25	8.268,66 €	Ammessa	200,00 €				LETF01601R - IST. TECNICO TECNOLOGICO DON T. BELLO	LE	PRESICCE-ACQUARICA	Terza	ABA
9726	pyp04umy	3	1	2024-06-18 22:10:52	8.669,71 €	Ammessa	200,00 €				BAPS12000B - LICEO GALILEO GALILEI	BA	BITONTO	Terza	C
9727	azb2xf9m	3	1	2024-06-18 22:17:07	9.092,12 €	Ammessa	200,00 €				BARI052018 - IPSIA AGOSTINO AGHERBINO	BA	CASTELLANA GROTTE	Quinta	D
9728	sg3wrfmp	3	1	2024-06-18 22:32:33	8.593,21 €	Ammessa	200,00 €				TARI02401R - IPSIA ARCHIMEDE	TA	TARANTO	Terza	P
9729	0zqc2xin	3	1	2024-06-18 22:58:29	9.414,69 €	Ammessa	200,00 €				BATF06301G - GUGLIELMO MARCONI	BA	TORITTO	Quinta	GA
9730	vv7w1hnp	3	1	2024-06-19 08:25:11	9.373,24 €	Ammessa	200,00 €				BAPS079013 - LICEO SCIENTIFICO DELL'ERBA CASTELLANA G	BA	CASTELLANA GROTTE	Terza	AL
9731	mlj9c6o2	3	1	2024-06-19 08:57:14	9.593,92 €	Ammessa	200,00 €				LESD090002 - LICEO P. COLONNA	LE	GALATINA	Terza	A
9732	5n3enxjm	3	1	2024-06-19 09:20:59	9.231,33 €	Ammessa	200,00 €				TATF04101B - ORESTE DEL PRETE	TA	SAVA	Terza	B
9733	7inwfaqa	3	1	2024-06-19 09:43:46	8.564,20 €	Ammessa	200,00 €				BATF06701V - A. VOLTA	BA	BITONTO	Terza	ITE
9734	isyx2vhp	3	1	2024-06-19 09:56:07	8.969,84 €	Ammessa	200,00 €				BATF26000R - I.T.E.T. VITO SANTE LONGO	BA	MONOPOLI	Quinta	C
9735	6kfgb3c9	3	1	2024-06-19 09:58:22	8.185,24 €	Ammessa	200,00 €				BARI130007 - I.P. L. SANTARELLA - DE LILLA	BA	BARI	Quarta	A U
9736	jj07j65q	3	1	2024-06-19 10:13:44	8.759,30 €	Ammessa	200,00 €				LESL03000R - LICEO CIARDO - PELLEGRINO	LE	LIZZANELLO	Quinta	C
9737	k0hgx0mq	3	1	2024-06-19 10:14:27	9.581,05 €	Ammessa	200,00 €				BRPM04000V - LICEO DON QUIRICO PUNZI	BA	LOCOROTONDO	Terza	A ART
9738	l4as25r1	3	1	2024-06-19 10:23:08	8.317,03 €	Ammessa	200,00 €				LETF01601R - IST. TECNICO TECNOLOGICO DON T. BELLO	LE	TRICASE	Terza	ABA
9739	eo82vvg1	3	1	2024-06-19 10:25:56	8.456,18 €	Ammessa	200,00 €				LEPS21000C - LICEO QUINTO ENNIO	LE	GALLIPOLI	Quinta	C
9740	vimfy7dj	3	1	2024-06-19 10:35:52	8.038,07 €	Ammessa	200,00 €				TARC03901T - ISTITUTO PROF.LE PERRONE	TA	MASSAFRA	Quinta	L
9741	oexd1gro	3	1	2024-06-19 10:36:41	9.010,16 €	Ammessa	200,00 €				BRTH020006 - I.T.E.TCARNARO-MARCONI-FLACCO-BELLUZZI	BR	TORRE SANTA SUSANNA	Quinta	CMAC
9742	4vq26ksj	3	1	2024-06-19 10:56:39	9.470,98 €	Ammessa	200,00 €				LETD039017 - IST.TECN.COMM.LEV.BACHELETCOPERTINO	LE	COPERTINO	Quinta	B
9743	jnc4cmdq	3	1	2024-06-19 11:00:05	9.499,73 €	Ammessa	200,00 €				FGTD010004 - I.T.E. A. FRACCACRETA	FG	SAN SEVERO	Terza	A
9744	744ap20u	3	1	2024-06-19 11:03:47	9.870,26 €	Ammessa	200,00 €				BAPS07000G - LICEO G. TARANTINO	BA	GRAVINA IN PUGLIA	Terza	A
9745	c76uf7m3	3	1	2024-06-19 11:17:33	9.608,91 €	Ammessa	200,00 €				LEPS23000N - LICEO DON TONINO BELLO	LE	COPERTINO	Quarta	A
9746	bu0y1bn5	3	1	2024-06-19 11:21:24	8.532,61 €	Ammessa	200,00 €				BAPC042019 - LICEO CLASSICO SPINELLI	BA	GIOVINAZZO	Quarta	D
9747	yptvpst3	3	1	2024-06-19 11:24:15	8.966,86 €	Ammessa	200,00 €				LERC042515 - I.S.I.S.S. L. SCARAMBONE CORSO SERALE	LE	TREPUZZI	Quarta	A
9748	2lggwmri	3	1	2024-06-19 11:25:10	9.798,57 €	Ammessa	200,00 €				LEPS220003 - LICEO G. STAMPACCHIA	LE	TRICASE	Terza	D
9749	iuntzjvo	3	1	2024-06-19 11:32:02	9.798,57 €	Ammessa	200,00 €				LEPM050006 - LICEO G. COMI	LE	TRICASE	Terza	B/U
9750	ypof4vpk	3	1	2024-06-19 11:35:48	9.323,70 €	Ammessa	200,00 €				BTPS15000X - LICEO CARLO CAFIERO	BT	BARLETTA	Quarta	F
9751	1hvdd619	3	1	2024-06-19 11:51:04	8.830,78 €	Ammessa	200,00 €				FGTD08000A - I.T.E.T. BLAISE PASCAL	FG	FOGGIA	Terza	B
9752	j7tawo2h	3	1	2024-06-19 11:52:05	8.536,34 €	Ammessa	200,00 €				BTTD05601V - I.T.E.S ETTORE CARAFA	BT	ANDRIA	Quinta	E
9753	dkw6ry3s	3	1	2024-06-19 12:10:42	9.863,66 €	Ammessa	200,00 €				LETA00101A - I.I.S.S. PRESTA COLUMELLA LECCE	LE	VEGLIE	Terza	B
9754	qfa29vlw	3	1	2024-06-19 12:10:54	8.711,37 €	Ammessa	200,00 €				LETF01601R - IST. TECNICO TECNOLOGICO DON T. BELLO	LE	SPECCHIA	Quarta	B
9755	brqx2l21	3	1	2024-06-19 12:23:25	8.054,17 €	Ammessa	200,00 €				LETF00301P - ALESSANO	LE	TIGGIANO	Terza	FM
9756	199mxxkx	3	1	2024-06-19 12:41:01	8.841,00 €	Ammessa	200,00 €				TAPS021014 - LICEO SCIENTIFICO SEZ.INDIRIZZO SPORTIVO	TA	MASSAFRA	Terza	A
9757	iqm6d1qr	3	1	2024-06-19 12:45:25	8.028,07 €	Ammessa	200,00 €				BAPC150004 - LICEO CLASSICO SOCRATE	BA	TORITTO	Quinta	B
9758	gbgb2rxu	3	1	2024-06-19 13:58:58	9.540,49 €	Ammessa	200,00 €				BATF06301G - GUGLIELMO MARCONI	BA	BARI	Terza	IB
9759	q3icr82b	3	1	2024-06-19 14:08:45	8.751,34 €	Ammessa	200,00 €				BARH049011 - P. CALAMANDREI	BA	BARI	Quarta	L
9760	d51bzeks	3	1	2024-06-19 14:26:31	8.183,55 €	Ammessa	200,00 €				BTRC046011 - IPSC LEONTINE E GIUSEPPE DE NITTIS	BT	BARLETTA	Terza	B
9761	okfdqdev	3	1	2024-06-19 14:36:10	8.364,31 €	Ammessa	200,00 €				BAPM05000B - LICEO DON LORENZO MILANI	BA	ACQUAVIVA DELLE FONTI	Terza	BL
9762	euzvgf63	3	1	2024-06-19 15:57:13	8.857,97 €	Ammessa	200,00 €				BATF06701V - A. VOLTA	BA	BITONTO	Terza	BMM
9763	e5eou2wr	3	1	2024-06-19 16:29:08	9.921,84 €	Ammessa	200,00 €				BARI130007 - I.P. L. SANTARELLA - DE LILLA	BA	BARI	Terza	AM
9764	mc3m6k0s	3	1	2024-06-19 16:51:08	8.727,10 €	Ammessa	200,00 €				LESD090002 - LICEO P. COLONNA	LE	GALATONE	Quarta	A
9765	vkpbc0sr	3	1	2024-06-19 16:52:47	9.497,07 €	Ammessa	200,00 €				BTTD05701P - I.T.E. G. DELL'OLIO	BT	BISCEGLIE	Quarta	F
9766	x85o0b9v	3	1	2024-06-19 16:58:30	8.816,18 €	Ammessa	200,00 €				LETD039017 - IST.TECN.COMM.LEV.BACHELETCOPERTINO	LE	CARMIANO	Quinta	E
9767	zzinziwt	3	1	2024-06-19 17:15:49	8.249,27 €	Ammessa	200,00 €				FGTE03000R - ITET NOTARANGELO-ROSATI-GIANNONE-MASI	FG	FOGGIA	Quarta	GAT
9768	86gz3u15	3	1	2024-06-19 17:16:57	9.543,04 €	Ammessa	200,00 €				FGTE03000R - ITET NOTARANGELO-ROSATI-GIANNONE-MASI	FG	FOGGIA	Quarta	I
9769	owwl1knb	3	1	2024-06-19 17:21:58	8.861,30 €	Ammessa	200,00 €				BRTH020006 - I.T.E.TCARNARO-MARCONI-FLACCO-BELLUZZI	BR	FRANCAVILLA FONTANA	Quarta	CMAC
9770	fpu73tzl	3	1	2024-06-19 17:51:29	8.956,07 €	Ammessa	200,00 €				TATD08000P - I.T.E. PITAGORA	TA	TARANTO	Quarta	D
9771	jpntzd7y	3	1	2024-06-19 17:51:30	8.991,37 €	Ammessa	200,00 €				TAPS021014 - LICEO SCIENTIFICO SEZ.INDIRIZZO SPORTIVO	TA	PALAGIANO	Quarta	A
9772	fatlypzi	3	1	2024-06-19 17:57:54	8.074,04 €	Ammessa	200,00 €				BTTD32000N - I.T.E.T. CASSANDRO FERMI NERVI	BT	MARGHERITA DI SAVOIA	Quarta	AL
9773	5lytl4yw	3	1	2024-06-19 17:58:16	9.804,79 €	Ammessa	200,00 €				LETD042013 - IST.TECNICO ECONOMICO COSTA-LECCE	LE	LIZZANELLO	Quarta	B SIA
9774	vzbeulq3	3	1	2024-06-19 18:02:25	9.804,79 €	Ammessa	200,00 €				LEPS07000A - LICEO GIULIETTA BANZI BAZOLI	LE	LIZZANELLO	Terza	A L
9775	vbnxh5zc	3	1	2024-06-19 18:03:53	8.392,17 €	Ammessa	200,00 €				FGRH060014 - I.P.E.O.A. M. LECCE - MANFREDONIA	FG	MONTE SANT'ANGELO	Terza	A
9776	qlb4tbz7	3	1	2024-06-19 18:06:43	9.657,80 €	Ammessa	200,00 €				TATF03701Q - MAJORANA	BR	FASANO	Terza	AT
9777	0nz64d4y	3	1	2024-06-19 18:26:26	9.486,18 €	Ammessa	200,00 €				BRTH020006 - I.T.E.TCARNARO-MARCONI-FLACCO-BELLUZZI	BR	BRINDISI	Terza	CMNA
9778	hhp9youq	3	1	2024-06-19 18:39:41	8.665,25 €	Ammessa	200,00 €				BTTD023511 - I.T.E. M. DELL'AQUILA SERALE-SAN FERD.	BT	TRINITAPOLI	Terza	R
9779	u0p77q5x	3	1	2024-06-19 18:42:41	8.144,67 €	Ammessa	200,00 €				MTTD01500D - VOLTA	TA	GINOSA	Quarta	A
9780	k6r8q1lf	3	1	2024-06-19 18:48:56	9.323,22 €	Ammessa	200,00 €				TATD08000P - I.T.E. PITAGORA	TA	TARANTO	Quinta	E
9781	d94m26bw	3	1	2024-06-19 18:49:46	8.627,45 €	Ammessa	200,00 €				LETF00301P - ALESSANO	LE	CORSANO	Quinta	AD ARTICOL
9782	geihgi8q	3	1	2024-06-19 18:51:53	9.048,18 €	Ammessa	200,00 €				TARF04101G - SAVA FALCONE	TA	MANDURIA	Quinta	A
9783	1dq9vtdl	3	1	2024-06-19 18:57:54	9.074,39 €	Ammessa	200,00 €				FGTA03701P - I.T.T. DI SANGRO-MINUZIANO-ALBERTI	FG	SAN SEVERO	Quarta	MM
9784	9bkgsq4f	3	1	2024-06-19 19:00:43	8.152,48 €	Ammessa	200,00 €				TASD02000N - LICEO ARTISTICO V. CALO'	TA	GROTTAGLIE	Quarta	D
9785	blvrwqsd	3	1	2024-06-19 19:17:20	8.674,82 €	Ammessa	200,00 €				BRTF02000P - I.T.T. E. FERMI	BR	VILLA CASTELLI	Quarta	CIIA
9786	37340ehg	3	1	2024-06-19 19:28:08	9.262,91 €	Ammessa	200,00 €				FGTA01101E - I.T. G. PAVONCELLI	FG	CERIGNOLA	Quarta	B
9787	qie29uix	3	1	2024-06-19 19:37:23	8.539,58 €	Ammessa	200,00 €				BARH120027 - I.P. DOMENICO MODUGNO	BA	NOICATTARO	Terza	B
9788	nvghljh0	3	1	2024-06-19 19:41:14	9.458,75 €	Ammessa	200,00 €				TARI04101E - FALCONE	TA	SAN MARZANO DI SAN GIUSEPPE	Terza	AMAT
9789	whqlgz2d	3	1	2024-06-19 20:02:37	9.193,09 €	Ammessa	200,00 €				TATF03701Q - MAJORANA	TA	STATTE	Quinta	ABTS
9790	c9sngxrp	3	1	2024-06-19 20:52:14	8.844,93 €	Ammessa	200,00 €				BARM042015 - I.P.S.I.A.M. AMERIGO VESPUCCI	BA	TERLIZZI	Terza	BC
9791	gawwiccj	3	1	2024-06-19 21:38:30	8.044,65 €	Ammessa	200,00 €				BARH069016 - IPSSEOA ANGELO CONSOLI	BA	NOICATTARO	Quarta	EA
9792	hoysnhph	3	1	2024-06-19 21:42:41	8.567,77 €	Ammessa	200,00 €				TATF03801G - I.I.S. A. RIGHI - ISTITUTO TECNICO	TA	TARANTO	Terza	EM

N. Graduatoria	Codice Pratica	Punteggio ISEE	Punteggio Genere	Data e ora Invio	Importo ISEE	Esito_Finale	Importo Beneficio	Codice Fiscale Beneficiario	Cognome Studente	Nome Studente	Istituzione scolastica di II grado	Prov	Residenza	Classe	Sezione
9793	y6a626j0	3	1	2024-06-19 22:01:37	8.381,23 €	Ammessa	200,00 €				TAPC11000A - LICEO F. DE SANCTIS - G. GALILEI	TA	AVETRANA	Quarta	B
9794	etyct0ux	3	1	2024-06-19 22:07:41	9.543,17 €	Ammessa	200,00 €				FGPM059017 - LICEO A. G. RONCALLI	FG	MANFREDONIA	Terza	C
9795	m7j8s6s9	3	1	2024-06-19 22:15:39	8.991,76 €	Ammessa	200,00 €				FGPC15000C - LICEO BONGHI-ROSMINI	FG	LUCERA	Quinta	A
9796	d2e8lk51	3	1	2024-06-19 23:49:26	8.179,59 €	Ammessa	200,00 €				BATF06301G - GUGLIELMO MARCONI	BA	ADELFIA	Quarta	D
9797	59dvdmmk	3	1	2024-06-20 00:26:20	8.896,12 €	Ammessa	200,00 €				TATF03701Q - MAJORANA	TA	MASSAFRA	Terza	AE
9798	hk1cy4m0	3	1	2024-06-20 08:11:11	9.918,72 €	Ammessa	200,00 €				FGPS040004 - LICEO SCIENTIFICO G. MARCONI	FG	FOGGIA	Terza	C
9799	04b7f784	3	1	2024-06-20 08:13:47	9.565,79 €	Ammessa	200,00 €				BTPS15000X - LICEO CARLO CAFIERO	BT	BARLETTA	Terza	L
9800	cjbaqa4t	3	1	2024-06-20 08:51:38	8.918,42 €	Ammessa	200,00 €				TATF044507 - LISIDE F.S. CABRINI SERALE	TA	TARANTO	Terza	O
9801	mbanmq3e	3	1	2024-06-20 09:30:07	8.266,28 €	Ammessa	200,00 €				TATF04101B - ORESTE DEL PRETE	TA	SAVA	Terza	A EEE
9802	9tnd90en	3	1	2024-06-20 09:54:28	8.798,13 €	Ammessa	200,00 €				LETF03401A - ISTITUTO TECNICO INDUSTRIALE E. FERMI	LE	SQUINZANO	Quinta	AI
9803	4uinypya	3	1	2024-06-20 09:57:05	8.652,36 €	Ammessa	200,00 €				FGTF059018 - I.T.T. FERMI-ROTUNDI-EUCLIDE	FG	MANFREDONIA	Quinta	C
9804	v4zvw2bx	3	1	2024-06-20 10:15:15	9.653,98 €	Ammessa	200,00 €				BTRC03601A - IPSC - IPSAM COSMAI	BT	BISCEGLIE	Quarta	AO
9805	oox1r40c	3	1	2024-06-20 10:29:39	9.217,72 €	Ammessa	200,00 €				BRTF02000P - I.T.T. E. FERMI	BR	FRANCAVILLA FONTANA	Quarta	AET
9806	k0cyo0e2	3	1	2024-06-20 11:08:20	8.570,52 €	Ammessa	200,00 €				TAPC040009 - LICEO TITO LIVIO	BR	CISTERNINO	Terza	A
9807	q4v0bjsw	3	1	2024-06-20 11:09:34	9.899,36 €	Ammessa	200,00 €				LETD08000R - I.T.E. A. OLIVETTI	LE	TREPUZZI	Terza	A
9808	askvagnx	3	1	2024-06-20 11:24:13	8.837,07 €	Ammessa	200,00 €				FGTA03701P - I.T.T. DI SANGRO-MINUZIANO-ALBERTI	FG	SAN SEVERO	Quinta	A ELETTROT
9809	47ah8zq1	3	1	2024-06-20 11:24:52	8.103,87 €	Ammessa	200,00 €				BARM04251E - I.P.S.I.A.M. A. VESPUCCI-CORSO SERALE	BT	BISCEGLIE	Terza	BM
9810	pp9k9h2c	3	1	2024-06-20 11:28:42	8.177,27 €	Ammessa	200,00 €				BRRF00601N - IST.PROF.SERV.SOCIALI CEGLIE MESS.	BR	FRANCAVILLA FONTANA	Terza	B
9811	ykdxbs9u	3	1	2024-06-20 11:53:43	8.144,26 €	Ammessa	200,00 €				TATF044507 - LISIDE F.S. CABRINI SERALE	TA	TARANTO	Quarta	ODO
9812	bhphe9i7	3	1	2024-06-20 12:14:59	9.312,18 €	Ammessa	200,00 €				BATD02000A - I.T.E. F. M. GENCO	BA	ALTAMURA	Quarta	B
9813	cc77rbbd	3	1	2024-06-20 12:33:07	8.826,99 €	Ammessa	200,00 €				BAPS36000G - LICEO MAJORANA - LATERZA	BA	PUTIGNANO	Quarta	BS
9814	d638brr5	3	1	2024-06-20 12:39:04	8.290,24 €	Ammessa	200,00 €				FGTF13000C - I.T.T. ALTAMURA-DA VINCI	FG	FOGGIA	Quarta	B
9815	uw1kpckn	3	1	2024-06-20 13:00:19	8.875,21 €	Ammessa	200,00 €				TATF03801G - I.I.S. A. RIGHI - ISTITUTO TECNICO	TA	TARANTO	Terza	3CA
9816	wqffiu6q	3	1	2024-06-20 13:56:35	8.795,88 €	Ammessa	200,00 €				BATD06202E - I.T.E. D. ROMANAZZI	BA	BARI	Quarta	B
9817	n9w0dqei	3	1	2024-06-20 14:25:05	8.001,13 €	Ammessa	200,00 €				BAPS05000A - LICEO SCIENTIFICO E. FERMI	BA	BARI	Quarta	B
9818	0lkw531r	3	1	2024-06-20 14:28:37	9.306,65 €	Ammessa	200,00 €				BAPS06801L - ILARIA ALPI	BA	RUTIGLIANO	Terza	C
9819	0hbeh7hf	3	1	2024-06-20 15:23:15	9.131,86 €	Ammessa	200,00 €				BTPC210007 - LICEO F. DE SANCTIS	BT	TRANI	Terza	D
9820	wde5matk	3	1	2024-06-20 15:36:46	8.924,31 €	Ammessa	200,00 €				BTPC040009 - LICEO CARLO TROYA	BT	ANDRIA	Terza	D
9821	8kdj5w7h	3	1	2024-06-20 15:46:05	8.637,60 €	Ammessa	200,00 €				FGTF04801T - I.T.T. AUGUSTO RIGHI	BT	CANOSA DI PUGLIA	Quarta	E
9822	17qml2uy	3	1	2024-06-20 16:03:06	8.656,77 €	Ammessa	200,00 €				FGTA03701P - I.T.T. DI SANGRO-MINUZIANO-ALBERTI	FG	POGGIO IMPERIALE	Terza	B
9823	3zwt2tc9	3	1	2024-06-20 16:06:45	8.094,81 €	Ammessa	200,00 €				BATF06401B - IST. TECN. TECNOLOGICO FERRARIS	BA	RUVO DI PUGLIA	Quarta	BI
9824	9ihgrkqt	3	1	2024-06-20 16:11:43	9.533,13 €	Ammessa	200,00 €				BTPS11000D - LICEO SCIENTIFICO VALDEMARO VECCHI	BT	TRANI	Terza	CS
9825	v222etjh	3	1	2024-06-20 16:32:32	8.934,12 €	Ammessa	200,00 €				BTPC210007 - LICEO F. DE SANCTIS	BT	TRANI	Quarta	BS
9826	488ak42o	3	1	2024-06-20 16:38:26	8.335,46 €	Ammessa	200,00 €				BRTF010004 - I.T.T. G. GIORGI	BR	SAN PANCRAZIO SALENTINO	Terza	BA
9827	6k2i4tjm	3	1	2024-06-20 16:42:53	9.401,55 €	Ammessa	200,00 €				BRRF010008 - I.P. F. L. MORVILLO FALCONE	BR	FRANCAVILLA FONTANA	Quarta	F
9828	xy68haql	3	1	2024-06-20 16:47:16	8.489,46 €	Ammessa	200,00 €				BAPC18000X - LICEO CARMINE SYLOS	BA	BITONTO	Quarta	D
9829	m0g8vje5	3	1	2024-06-20 16:49:05	8.450,88 €	Ammessa	200,00 €				TATF03801G - I.I.S. A. RIGHI - ISTITUTO TECNICO	TA	TARANTO	Terza	AE
9830	bv8k03mt	3	1	2024-06-20 16:56:40	8.293,79 €	Ammessa	200,00 €				BATD21001E - ANTONIO DE VITI DE MARCO	BA	BARI	Quarta	A V
9831	iqbsvsw5	3	1	2024-06-20 16:58:43	9.136,99 €	Ammessa	200,00 €				BTPS15000X - LICEO CARLO CAFIERO	BT	BARLETTA	Quarta	C
9832	5kizbylx	3	1	2024-06-20 17:03:03	8.836,57 €	Ammessa	200,00 €				TATF027026 - ISTITUTO TECNICO IND. EDOARDO AMALDI	TA	STATTE	Quinta	G
9833	14elrfs8	3	1	2024-06-20 17:03:23	8.492,16 €	Ammessa	200,00 €				LETF021018 - ISTITUTO TECNICO TECNOLOGICO E.LANOCE	LE	SOLETO	Terza	TA
9834	jz1nqgzn	3	1	2024-06-20 17:14:49	9.632,13 €	Ammessa	200,00 €				BATD03701R - ITET VIVANTE - ITET GORJUX	BA	BITRITTO	Terza	ATG
9835	sh2bqdug	3	1	2024-06-20 17:28:40	9.904,24 €	Ammessa	200,00 €				BTPS04001D - E. FERMI-MINERVINO SEZ. ASS. L.S. CANOSA	BT	MINERVINO MURGE	Quinta	B
9836	7ry6x6oo	3	1	2024-06-20 17:28:59	8.207,90 €	Ammessa	200,00 €				LEPS220003 - LICEO G. STAMPACCHIA	LE	TAURISANO	Terza	B
9837	ebycj1rx	3	1	2024-06-20 17:32:06	8.059,12 €	Ammessa	200,00 €				TATF03801G - I.I.S. A. RIGHI - ISTITUTO TECNICO	TA	TARANTO	Terza	A
9838	aeymeza6	3	1	2024-06-20 17:32:32	8.985,28 €	Ammessa	200,00 €				LETD140007 - I.T.E. A. DE VITI DE MARCO	LE	TAURISANO	Terza	C AFM
9839	zqadxejg	3	1	2024-06-20 17:45:50	9.772,79 €	Ammessa	200,00 €				FGTA03701P - I.T.T. DI SANGRO-MINUZIANO-ALBERTI	FG	SAN SEVERO	Quarta	4 ITET
9840	7i8ncsxt	3	1	2024-06-20 18:02:07	8.064,57 €	Ammessa	200,00 €				FGRH060003 - I.P.E.O.A. MICHELE LECCE	FG	SAN GIOVANNI ROTONDO	Quarta	A
9841	eaau9sxb	3	1	2024-06-20 18:04:37	9.160,93 €	Ammessa	200,00 €				BARH069016 - IPSSEOA ANGELO CONSOLI	BA	CONVERSANO	Quarta	ED
9842	ziwzy1wh	3	1	2024-06-20 18:06:06	9.455,76 €	Ammessa	200,00 €				BAPC23000Q - LICEI SYLOS - FIORE	BA	TERLIZZI	Terza	3ASA
9843	kejb9k6q	3	1	2024-06-20 18:22:07	9.136,62 €	Ammessa	200,00 €				BRTD01000T - I.T.E. G. CALO'	BR	FRANCAVILLA FONTANA	Quarta	C
9844	wb426h2f	3	1	2024-06-20 18:25:03	9.714,22 €	Ammessa	200,00 €				BATD04000G - I.T.E.T. GAETANO SALVEMINI	BA	MOLFETTA	Terza	BSIA
9845	zp5itz80	3	1	2024-06-20 18:25:12	8.681,82 €	Ammessa	200,00 €				BATD013018 - VITTORIO BACHELET	BA	GRAVINA IN PUGLIA	Quinta	H
9846	paik0pcz	3	1	2024-06-20 18:39:03	8.435,94 €	Ammessa	200,00 €				TARI03701V - IST.PROF.LE ASSOCIATO IISS MAJORANA	TA	CRISPIANO	Quinta	A
9847	k24d7uhk	3	1	2024-06-20 18:39:56	9.179,75 €	Ammessa	200,00 €				BATD013018 - VITTORIO BACHELET	BA	GRAVINA IN PUGLIA	Quinta	F
9848	vgey8mlr	3	1	2024-06-20 18:58:07	8.240,14 €	Ammessa	200,00 €				BARH069016 - IPSSEOA ANGELO CONSOLI	BA	MONOPOLI	Terza	EE
9849	qr32i80c	3	1	2024-06-20 19:11:21	9.126,76 €	Ammessa	200,00 €				BATL07000T - I.T.T. NERVI-GALILEI	BA	ALTAMURA	Quarta	A.A
9850	lx8qf2ks	3	1	2024-06-20 19:14:01	8.308,80 €	Ammessa	200,00 €				FGTD22000C - I.OC. M. DEL GIUDICE	FG	ISCHITELLA	Terza	D
9851	qd3xbndu	3	1	2024-06-20 19:23:15	8.963,13 €	Ammessa	200,00 €				BARI14000T - I.P. DE NORA - LORUSSO	BA	ALTAMURA	Terza	C
9852	23mnkgk2	3	1	2024-06-20 19:41:11	9.220,98 €	Ammessa	200,00 €				BTTD32000N - I.T.E.T. CASSANDRO FERMI NERVI	BT	BARLETTA	Quinta	B
9853	11tjfbkn	3	1	2024-06-20 19:42:02	8.224,99 €	Ammessa	200,00 €				BTRI050008 - I.P. ARCHIMEDE	BT	BARLETTA	Quinta	A
9854	pb0q7uzw	3	1	2024-06-20 20:00:44	8.606,55 €	Ammessa	200,00 €				BARH04000D - I.P.E.O.A. DI MOLFETTA	BA	BITONTO	Quarta	A CUCINA
9855	kcsy6bjp	3	1	2024-06-20 20:04:42	8.646,26 €	Ammessa	200,00 €				BARH04000D - I.P.E.O.A. DI MOLFETTA	BA	TERLIZZI	Quarta	CC
9856	tzg6yatw	3	1	2024-06-20 20:17:12	8.429,79 €	Ammessa	200,00 €				FGTD010004 - I.T.E. A. FRACCACRETA	FG	SAN SEVERO	Quarta	B
9857	ggntkphr	3	1	2024-06-20 20:24:06	9.615,08 €	Ammessa	200,00 €				BATF079015 - ITT LUIGI DELL'ERBA	BA	CONVERSANO	Terza	BI
9858	s07idic9	3	1	2024-06-20 20:35:54	8.485,49 €	Ammessa	200,00 €				FGRC008506 - I.P. L. EINAUDI SERALE	FG	ASCOLI SATRIANO	Terza	L
9859	4t4lmghq	3	1	2024-06-20 20:42:19	8.485,49 €	Ammessa	200,00 €				FGRC008506 - I.P. L. EINAUDI SERALE	FG	ASCOLI SATRIANO	Terza	L
9860	8w8h23sd	3	1	2024-06-20 21:33:05	8.544,35 €	Ammessa	200,00 €				BATF06401B - IST. TECN. TECNOLOGICO FERRARIS	BA	RUVO DI PUGLIA	Quarta	AE
9861	2f7e2nih	3	1	2024-06-20 22:17:14	9.469,30 €	Ammessa	200,00 €				BARH11000E - I.P. E. MAJORANA	BA	BARI	Terza	ACC
9862	c4dd98y5	3	1	2024-06-20 22:24:17	9.336,27 €	Ammessa	200,00 €				BATD220004 - I.T.E. VITALE GIORDANO	BA	PALO DEL COLLE	Quinta	ARIM
9863	e0aia7ns	3	1	2024-06-20 23:28:25	9.472,20 €	Ammessa	200,00 €				FGTF13000C - I.T.T. ALTAMURA-DA VINCI	FG	FOGGIA	Quarta	A
9864	pwnwvpvq	3	1	2024-06-21 09:00:01	8.169,92 €	Ammessa	200,00 €				FGPS20000B - LICEO GALILEI-MORO	FG	MANFREDONIA	Terza	B

PR Puglia FESR-FSE+ 2021-2027
Priorità: 6. Istruzione e Formazione
Obiettivo specifico: ESO4.6

Azione 6.3 interventi per garantire l'accesso universale all'istruzione
Sub Azione 6.3.5 Diritto allo studio e all'inclusione scolastica

N. Graduatoria	Codice Pratica	Punteggio ISEE	Punteggio Genere	Data e ora Invio	Importo ISEE	Esito_Finale	Importo Beneficio	Codice Fiscale Beneficiario	Cognome Studente	Nome Studente	Istituzione scolastica di II grado	Prov	Residenza	Classe	Sezione
9865	sqejfx4d	3	1	2024-06-21 09:11:06	9.140,99 €	Ammessa	200,00 €				LERH02101X - IST. PROF.LE ALBERGHIERO-OTRANTO	LE	CARPIGNANO SALENTINO	Quarta	A
9866	3s1nai5m	3	1	2024-06-21 09:40:14	8.470,39 €	Ammessa	200,00 €				TATF027015 - ISTITUTO TECNICO IND. EDOARDO AMALDI	TA	MASSAFRA	Terza	C
9867	rpt1pu0i	3	1	2024-06-21 09:45:10	8.291,03 €	Ammessa	200,00 €				TAPC11000A - LICEO F. DE SANCTIS - G. GALILEI	BR	ERCHIE	Quinta	ASU
9868	6xub8bjr	3	1	2024-06-21 10:16:33	9.532,59 €	Ammessa	200,00 €				TARH070002 - I.P.S.E.O.A. MEDITERRANEO	TA	TARANTO	Quarta	A
9869	y4j3j86k	3	1	2024-06-21 10:22:54	9.765,37 €	Ammessa	200,00 €				FGTD061012 - IT.E.T. G. TONIOLO	FG	MANFREDONIA	Quinta	A
9870	loi54bkj	3	1	2024-06-21 10:38:41	8.106,00 €	Ammessa	200,00 €				BATF06401B - IST. TECN. TECNOLOGICO FERRARIS	BA	MOLFETTA	Quarta	AI
9871	zszi9jjg	3	1	2024-06-21 10:42:06	9.635,10 €	Ammessa	200,00 €				BATF06701V - A. VOLTA	BA	PALO DEL COLLE	Terza	D
9872	akahhq4v	3	1	2024-06-21 10:42:26	9.214,36 €	Ammessa	200,00 €				TATF021016 - QUINTO ORAZIO FLACCO	TA	GINOSA	Quinta	C
9873	xqfin1lp	3	1	2024-06-21 10:44:31	9.525,03 €	Ammessa	200,00 €				BATF230001 - I.T.T. PANETTI-PITAGORA	BA	BARI	Terza	D
9874	yvznmnnk	3	1	2024-06-21 10:54:44	8.115,00 €	Ammessa	200,00 €				TATF02402P - I.T.I. FALANTO	TA	TARANTO	Terza	D
9875	z3f34gmg	3	1	2024-06-21 10:55:01	8.929,88 €	Ammessa	200,00 €				LESD090002 - LICEO P. COLONNA	LE	CASARANO	Terza	B GRAFICA
9876	jf0wn85s	3	1	2024-06-21 11:03:50	8.797,16 €	Ammessa	200,00 €				BTRA00701B - I.I.S.S. L. EINAUDI	BT	CANOSA DI PUGLIA	Quinta	AA
9877	70w3k0nj	3	1	2024-06-21 11:14:11	8.322,69 €	Ammessa	200,00 €				BARI14000T - I.P. DE NORA - LORUSSO	BA	SANTERAMO IN COLLE	Quinta	AAB
9878	hp90b4zx	3	1	2024-06-21 11:22:58	9.809,31 €	Ammessa	200,00 €				BATF06701V - A. VOLTA	BA	BITONTO	Quarta	A
9879	4ejhmn6s	3	1	2024-06-21 11:31:17	8.530,56 €	Ammessa	200,00 €				FGRH100008 - I.P. ANNESSO CONV. BONGHI	FG	TORREMAGGIORE	Terza	C
9880	iig58o8d	3	1	2024-06-21 11:32:31	8.731,57 €	Ammessa	200,00 €				BATD06202E - I.T.E. D. ROMANAZZI	BA	SANNICANDRO DI BARI	Quarta	A
9881	gzn0ccud	3	1	2024-06-21 11:38:47	9.901,96 €	Ammessa	200,00 €				CBRH01050E - I.P.S.E.O.A.-I.P.S.A.R. "F. DI SVEVIA"	FG	APRICENA	Terza	A
9882	251cd9sp	3	1	2024-06-21 11:47:57	8.253,25 €	Ammessa	200,00 €				BATF06301G - GUGLIELMO MARCONI	BA	BARI	Quarta	IA
9883	8gc5neg8	3	1	2024-06-21 12:02:51	9.056,65 €	Ammessa	200,00 €				TAPS03801D - I.I.S. A. RIGHI - LICEO	TA	TARANTO	Quarta	BLS
9884	n4utz9ou	3	1	2024-06-21 12:06:29	8.812,45 €	Ammessa	200,00 €				LETD00701Q - AMERIGO VESPUCCI	LE	GALLIPOLI	Terza	A
9885	um1mwuym	3	1	2024-06-21 12:08:41	8.399,53 €	Ammessa	200,00 €				BAPS01000X - LICEO SCIENTIFICO A. SCACCHI	BA	BARI	Quinta	L
9886	gscxyul6	3	1	2024-06-21 12:35:45	8.655,36 €	Ammessa	200,00 €				BTTD04301R - R. LOTTI-UMBERTO I TEC.TURISMO-AGRARIO	BT	ANDRIA	Terza	CT
9887	gsgwy4op	3	1	2024-06-21 13:09:07	9.302,20 €	Ammessa	200,00 €				FGPS08000E - LICEO ALBERT EINSTEIN	FG	CERIGNOLA	Terza	H
9888	mcqrfiyg	3	1	2024-06-21 13:36:23	8.010,00 €	Ammessa	200,00 €				LETE010002 - I.T.E.T. G. DELEDDA	LE	LIZZANELLO	Quinta	C
9889	8c1vljbu	3	1	2024-06-21 15:34:54	9.537,89 €	Ammessa	200,00 €				FGTA03701P - I.T.T. DI SANGRO-MINUZIANO-ALBERTI	FG	MONTE SANT'ANGELO	Quinta	A
9890	w04xjavu	3	1	2024-06-21 16:19:20	8.113,85 €	Ammessa	200,00 €				BTRI050008 - I.P. ARCHIMEDE	BT	MINERVINO MURGE	Terza	B
9891	nuwgl6ef	3	1	2024-06-21 16:56:19	9.256,79 €	Ammessa	200,00 €				FGPS010008 - LICEO SCIENTIFICO A. VOLTA	FG	TROIA	Quarta	B
9892	qug9xc4h	3	1	2024-06-21 17:09:46	9.154,92 €	Ammessa	200,00 €				BATD05901N - MARCO POLO	BA	CAPURSO	Terza	C
9893	22e2b6ye	3	1	2024-06-21 17:14:50	9.479,36 €	Ammessa	200,00 €				BAPS270009 - LICEI CARTESIO	BA	NOICATTARO	Quarta	H
9894	ty87ocnp	3	1	2024-06-21 17:44:25	8.735,80 €	Ammessa	200,00 €				FGTD061012 - IT.E.T. G. TONIOLO	FG	MANFREDONIA	Quinta	A
9895	9bd0uo5p	3	1	2024-06-21 18:02:30	9.762,19 €	Ammessa	200,00 €				LETF03701T - ISTITUTO TECNICO TECNOLOGICO - GALATONE	LE	GALATONE	Quarta	A
9896	f45ygmk6	3	1	2024-06-21 18:28:48	8.129,04 €	Ammessa	200,00 €				BTSL046019 - I.I.S.S. LEONTINE E GIUSEPPE DE NITTIS	BT	BARLETTA	Quarta	AL
9897	2n2jftcv	3	1	2024-06-21 18:53:07	8.544,31 €	Ammessa	200,00 €				BATF06701V - A. VOLTA	BA	BITONTO	Terza	B
9898	q9m0v8nr	3	1	2024-06-21 20:17:20	9.287,56 €	Ammessa	200,00 €				LETE010002 - I.T.E.T. G. DELEDDA	LE	TREPUZZI	Terza	E
9899	60of4s8	3	1	2024-06-21 20:32:38	9.175,83 €	Ammessa	200,00 €				BARH12050E - I.P. DOMENICO MODUGNO (SERALE)	BA	MOLA DI BARI	Quarta	BS
9900	2e1e3r75	3	1	2024-06-21 20:55:07	9.882,63 €	Ammessa	200,00 €				BAPM010001 - LICEO G. BIANCHI DOTTULA	BA	BARI	Terza	B
9901	zddy6agh	3	1	2024-06-21 22:14:29	9.404,47 €	Ammessa	200,00 €				FGTF13000C - I.T.T. ALTAMURA-DA VINCI	FG	FOGGIA	Quinta	B
9902	cu0ghk0t	3	1	2024-06-21 23:25:46	8.898,37 €	Ammessa	200,00 €				TARI02401R - IPSIA ARCHIMEDE	TA	MONTEIASI	Quarta	P
9903	vpzcamcx	3	1	2024-06-22 00:07:33	8.241,13 €	Ammessa	200,00 €				BRTF010004 - I.T.T. G. GIORGI	BR	BRINDISI	Quinta	A
9904	ykvx8c3x	3	1	2024-06-22 09:02:09	9.978,03 €	Ammessa	200,00 €				LETD14050L - CORSO SERALE DE VITI DE MARCO CASARANO	LE	MATINO	Quinta	A
9905	f4oajsxi	3	1	2024-06-22 09:24:18	8.159,35 €	Ammessa	200,00 €				TATD08000P - I.T.E. PITAGORA	TA	TARANTO	Quarta	D
9906	cidzxqru	3	1	2024-06-22 10:25:47	8.208,94 €	Ammessa	200,00 €				TAPS03000T - LICEO SCIENTIFICO G. BATTAGLINI	TA	TARANTO	Quarta	D
9907	gesety5f	3	1	2024-06-22 12:00:12	8.008,13 €	Ammessa	200,00 €				BATF06701V - A. VOLTA	BA	BITONTO	Terza	A
9908	qs97e643	3	1	2024-06-22 12:06:57	8.138,75 €	Ammessa	200,00 €				LEPC120003 - LICEO GALILEO GALILEI	LE	NARDO'	Quinta	A
9909	gu1rcpiy	3	1	2024-06-22 12:16:55	8.250,37 €	Ammessa	200,00 €				TATD08000P - I.T.E. PITAGORA	TA	TARANTO	Terza	E
9910	y7v4t347	3	1	2024-06-22 12:29:30	9.612,41 €	Ammessa	200,00 €				FGRH100008 - I.P. ANNESSO CONV. BONGHI	FG	LUCERA	Quarta	A
9911	bf0q406n	3	1	2024-06-22 12:32:00	8.950,25 €	Ammessa	200,00 €				LEPS04000E - LICEO A. VALLONE	LE	GALATINA	Quarta	BSA
9912	wwlxo57k	3	1	2024-06-22 12:46:15	9.733,82 €	Ammessa	200,00 €				LETE010002 - I.T.E.T. G. DELEDDA	LE	SALICE SALENTINO	Quarta	A AFM
9913	stwua2pv	3	1	2024-06-22 16:25:48	8.971,57 €	Ammessa	200,00 €				TATF09000G - I.T.T. A. PACINOTTI	TA	TARANTO	Terza	F
9914	uw7mcf13	3	1	2024-06-22 17:11:52	9.743,18 €	Ammessa	200,00 €				FGRI020004	FG	FOGGIA	Quarta	B
9915	l8m8zmto	3	1	2024-06-22 17:20:11	9.151,17 €	Ammessa	200,00 €				MTIS01200R - I.I.S. " G.B. PENTASUGLIA " - MATERA	BA	SANTERAMO IN COLLE	Terza	A
9916	gokbi0e5	3	1	2024-06-22 19:00:21	8.817,09 €	Ammessa	200,00 €				BRTF01701X - ITI -E. MAJORANA - BRINDISI	LE	VEGLIE	Quinta	AKM
9917	3rhadngl	3	1	2024-06-22 19:26:09	9.225,59 €	Ammessa	200,00 €				FGPS20000B - LICEO GALILEI-MORO	FG	MANFREDONIA	Terza	D
9918	147xsbqa	3	1	2024-06-22 20:48:07	9.514,77 €	Ammessa	200,00 €				LETF03401A - ISTITUTO TECNICO INDUSTRIALE E. FERMI	LE	LIZZANELLO	Quinta	A EE
9919	qi5nj9nj	3	1	2024-06-22 20:56:33	9.178,08 €	Ammessa	200,00 €				BRPM04000V - LICEO DON QUIRICO PUNZI	BR	CEGLIE MESSAPICA	Quarta	BSA
9920	ywcxp8zp	3	1	2024-06-23 10:03:44	9.617,38 €	Ammessa	200,00 €				LEPS01000P - LICEO SCIENTIFICO COSIMO DE GIORGI	LE	LECCE	Quarta	B
9921	j9y23c75	3	1	2024-06-23 13:19:16	8.342,46 €	Ammessa	200,00 €				BTRC046011 - IPSC LEONTINE E GIUSEPPE DE NITTIS	BT	BARLETTA	Quarta	C
9922	nrqjfd1b	3	1	2024-06-23 14:54:07	9.469,64 €	Ammessa	200,00 €				FGPS010008 - LICEO SCIENTIFICO A. VOLTA	FG	ORTA NOVA	Quinta	A
9923	szf7cxg1	3	1	2024-06-23 15:36:11	8.673,83 €	Ammessa	200,00 €				TAPS006012 - LICEO SCIENTIFICO ALBERT EINSTEIN	TA	CASTELLANETA	Terza	B SA
9924	7a678bm2	3	1	2024-06-23 15:56:31	8.245,49 €	Ammessa	200,00 €				LETL04201D - I.T.G. G. GALILEI LECCE	LE	ARNESANO	Quarta	B
9925	p4wp7bbc	3	1	2024-06-23 16:29:24	8.514,75 €	Ammessa	200,00 €				BRPS01701T - E. MAJORANA	BR	BRINDISI	Quarta	ASQ
9926	sty15ur2	3	1	2024-06-23 18:40:48	8.407,01 €	Ammessa	200,00 €				LEPS04401V - LICEO SCIENTIFICO	LE	SAN PIETRO IN LAMA	Quarta	M
9927	xv5t3rhf	3	1	2024-06-23 21:06:09	8.474,64 €	Ammessa	200,00 €				FGPC15000C - LICEO BONGHI-ROSMINI	FG	LUCERA	Quinta	BES
9928	ouriymfu	3	1	2024-06-24 08:25:34	8.874,05 €	Ammessa	200,00 €				TATF09000G - I.T.T. A. PACINOTTI	TA	TARANTO	Terza	H
9929	3ihih7lz	3	1	2024-06-24 08:46:21	8.800,33 €	Ammessa	200,00 €				BATF04101P - MOLFETTA	BA	RUVO DI PUGLIA	Quinta	BTEC
9930	c28s4067	3	1	2024-06-24 08:49:33	8.811,74 €	Ammessa	200,00 €				BTPC02301L - LICEO S. STAFFA - TRINITAPOLI	BT	TRINITAPOLI	Quarta	A
9931	m4swejj6	3	1	2024-06-24 08:52:21	8.811,74 €	Ammessa	200,00 €				BTPS05301G - LICEO A. MORO	BT	TRINITAPOLI	Terza	A
9932	g5ajux7i	3	1	2024-06-24 09:37:02	9.512,68 €	Ammessa	200,00 €				BARH04000D - I.P.E.O.A. DI MOLFETTA	BT	BARLETTA	Quinta	AT
9933	429e4wd7	3	1	2024-06-24 09:40:23	9.512,68 €	Ammessa	200,00 €				BARH04000D - I.P.E.O.A. DI MOLFETTA	BT	BARLETTA	Quinta	BS
9934	sbruucfd	3	1	2024-06-24 10:28:48	8.510,68 €	Ammessa	200,00 €				FGRC04603P - I.P. OTTICO A. OLIVETTI - STORNARA	FG	STORNARA	Quarta	A
9935	nb3l9nkd	3	1	2024-06-24 10:47:17	8.469,54 €	Ammessa	200,00 €				BRPS130004 - SCUOLA EUROPEA DI BRINDISI	BR	SAN VITO DEI NORMANNI	Terza	CS
9936	0qpl690t	3	1	2024-06-24 10:50:53	9.516,57 €	Ammessa	200,00 €				BTRF04451C - GIUSEPPE COLASANTO - SERALE	BT	ANDRIA	Terza	C

N. Graduatoria	Codice Pratica	Punteggio ISEE	Punteggio Genere	Data e ora Invio	Importo ISEE	Esito_Finale	Importo Beneficio	Codice Fiscale Beneficiario	Cognome Studente	Nome Studente	Istituzione scolastica di II grado	Prov	Residenza	Classe	Sezione
9937	uxygbsc5	3	1	2024-06-24 10:58:57	9.289,81 €	Ammessa	200,00 €				TAPC11000A - LICEO F. DE SANCTIS - G. GALILEI	TA	MARUGGIO	Quarta	C
9938	1qxcwx8f	3	1	2024-06-24 11:02:07	9.492,90 €	Ammessa	200,00 €				BARI016015 - I.P.S.I.A.	BA	SANTERAMO IN COLLE	Quarta	A/MAT
9939	o02lr1d3	3	1	2024-06-24 11:23:48	8.970,94 €	Ammessa	200,00 €				BAPS029012 - I.I.S.S. T. FIORE LICEO SCIENTIFICO	BA	BARI	Terza	B
9940	d4aqozxh	3	1	2024-06-24 11:31:37	9.353,05 €	Ammessa	200,00 €				LEPM050006 - LICEO G. COMI	LE	TRICASE	Quinta	AL
9941	rntc5w7e	3	1	2024-06-24 11:34:56	8.149,73 €	Ammessa	200,00 €				BATF26000R - I.T.E.T. VITO SANTE LONGO	BA	POLIGNANO A MARE	Terza	A E
9942	9wtm7jkd	3	1	2024-06-24 12:30:11	9.233,13 €	Ammessa	200,00 €				BATD01601Q - NICOLA DELL'ANDRO	BA	SANTERAMO IN COLLE	Quarta	A
9943	cpis0xqb	3	1	2024-06-24 13:10:10	8.464,12 €	Ammessa	200,00 €				BAPS029012 - I.I.S.S. T. FIORE LICEO SCIENTIFICO	BA	MODUGNO	Terza	D
9944	a4qqbxnu	3	1	2024-06-24 13:18:07	8.157,43 €	Ammessa	200,00 €				BTPS15000X - LICEO CARLO CAFIERO	BT	BARLETTA	Quinta	E
9945	icc38rex	3	1	2024-06-24 13:57:46	9.257,24 €	Ammessa	200,00 €				BAPS01601X - LICEO SCIENTIFICO	BA	SANTERAMO IN COLLE	Quarta	A
9946	y01kpyf8	3	1	2024-06-24 14:26:21	8.690,88 €	Ammessa	200,00 €				LETF00301P - ALESSANO	LE	UGENTO	Quarta	B
9947	8p1jbsgn	3	1	2024-06-24 14:51:00	9.471,95 €	Ammessa	200,00 €				TATF03801G - I.I.S. A. RIGHI - ISTITUTO TECNICO	TA	TARANTO	Quinta	CA
9948	7ws7lzxx	3	1	2024-06-24 14:57:54	8.236,44 €	Ammessa	200,00 €				FGPC15000C - LICEO BONGHI-ROSMINI	FG	LUCERA	Quarta	BL
9949	o6qi85az	3	1	2024-06-24 15:51:17	8.714,71 €	Ammessa	200,00 €				BAPS270009 - LICEI CARTESIO	BA	CAPURSO	Quarta	F
9950	0s0l65cr	3	1	2024-06-24 16:01:45	9.487,54 €	Ammessa	200,00 €				BTTD32000N - I.T.E.T. CASSANDRO FERMI NERVI	BT	BARLETTA	Terza	A
9951	tcofuac8	3	1	2024-06-24 16:05:36	9.487,54 €	Ammessa	200,00 €				BTTD32000N - I.T.E.T. CASSANDRO FERMI NERVI	BT	BARLETTA	Quinta	B
9952	wmubovez	3	1	2024-06-24 16:28:19	8.252,64 €	Ammessa	200,00 €				BATF06301G - GUGLIELMO MARCONI	BA	BARI	Quarta	I C
9953	ecj8kual	3	1	2024-06-24 17:07:28	8.084,83 €	Ammessa	200,00 €				BTSL04401N - LICEO ARTISTICO GIUSEPPE COLASANTO	BT	ANDRIA	Terza	C
9954	c4wwcvm7	3	1	2024-06-24 17:08:44	8.607,92 €	Ammessa	200,00 €				BATF079015 - ITT LUIGI DELL'ERBA	BA	RUTIGLIANO	Quinta	EI
9955	qo9b9tq7	3	1	2024-06-24 17:10:18	9.094,90 €	Ammessa	200,00 €				TATF027015 - ISTITUTO TECNICO IND. EDOARDO AMALDI	TA	MASSAFRA	Quinta	C
9956	ndh1jb0h	3	1	2024-06-24 17:11:42	8.357,57 €	Ammessa	200,00 €				BTRC04301D - R. LOTTI -UMBERTO I PROF.SERV. COMM.LI	BT	ANDRIA	Quarta	A
9957	bn3d49kl	3	1	2024-06-24 17:34:06	9.876,38 €	Ammessa	200,00 €				BTTF06000Q - I.T.T. SEN. IANNUZZI	BT	ANDRIA	Quinta	B
9958	sez73r5s	3	1	2024-06-24 17:34:17	8.889,64 €	Ammessa	200,00 €				LERH05101Q - ISTITUTO PROFESSIONALE A. MORO	LE	SOGLIANO CAVOUR	Terza	B
9959	wzby8ec7	3	1	2024-06-24 17:41:41	8.569,84 €	Ammessa	200,00 €				BATD04000G - I.T.E.T. GAETANO SALVEMINI	BA	MOLFETTA	Quinta	A/TUR
9960	j4pejcgf	3	1	2024-06-24 17:54:05	8.295,41 €	Ammessa	200,00 €				FGRH060003 - I.P.E.O.A. MICHELE LECCE	FG	SAN MARCO IN LAMIS	Quinta	A
9961	4ui6uvjo	3	1	2024-06-24 18:00:42	9.821,96 €	Ammessa	200,00 €				LESD02601Q - LICEO ARTISTICO - NARDO	LE	NARDO'	Quarta	B
9962	6vew1n1f	3	1	2024-06-24 18:01:26	8.295,41 €	Ammessa	200,00 €				FGPM05000Q - LICEO MARIA IMMACOLATA	FG	SAN MARCO IN LAMIS	Terza	A
9963	c5j8q2qe	3	1	2024-06-24 18:07:59	9.499,80 €	Ammessa	200,00 €				BTPS11000D - LICEO SCIENTIFICO VALDEMARO VECCHI	BT	TRANI	Quinta	BS
9964	qzn4lo4p	3	1	2024-06-24 18:09:35	8.404,93 €	Ammessa	200,00 €				BARH04000D - I.P.E.O.A. DI MOLFETTA	BA	TERLIZZI	Terza	4BC
9965	xs5ftipl	3	1	2024-06-24 18:45:53	8.059,65 €	Ammessa	200,00 €				LEPS01000P - LICEO SCIENTIFICO COSIMO DE GIORGI	LE	TREPUZZI	Quarta	I
9966	649zrqs4	3	1	2024-06-24 18:46:21	9.519,43 €	Ammessa	200,00 €				BARH04000D - I.P.E.O.A. DI MOLFETTA	BA	MOLFETTA	Quarta	B/C
9967	aule2mbm	3	1	2024-06-24 18:48:47	9.316,52 €	Ammessa	200,00 €				BTPC210007 - LICEO F. DE SANCTIS	BT	TRANI	Quarta	C
9968	2j57rhjv	3	1	2024-06-24 18:51:29	9.640,33 €	Ammessa	200,00 €				BAPM05001C - LS DA VINCI-LC PLATONE SEDE ASS.	BA	CASSANO DELLE MURGE	Terza	E
9969	pkw1i65d	3	1	2024-06-24 19:01:23	9.835,61 €	Ammessa	200,00 €				BTTD05701P - I.T.E. G. DELL'OLIO	BT	BISCEGLIE	Quarta	C
9970	e8tjflau	3	1	2024-06-24 19:08:54	8.850,13 €	Ammessa	200,00 €				TATF09000G - I.T.T. A. PACINOTTI	TA	TARANTO	Quinta	A
9971	d4syyvrx	3	1	2024-06-24 19:12:18	8.448,50 €	Ammessa	200,00 €				BATL07000T - I.T.T. NERVI-GALILEI	BA	TORITTO	Quarta	4AT
9972	jc0ghf7h	3	1	2024-06-24 19:24:33	8.146,36 €	Ammessa	200,00 €				BAPC030002 - LICEO CAGNAZZI	BA	ALTAMURA	Quinta	D
9973	6y5siwx8	3	1	2024-06-24 19:31:20	8.776,92 €	Ammessa	200,00 €				BATL07101P - ITET ANELLI	BA	CASTELLANA GROTTE	Terza	A
9974	umhub1i0	3	1	2024-06-24 19:51:09	8.555,87 €	Ammessa	200,00 €				BARI14000T - I.P. DE NORA - LORUSSO	BA	GRAVINA IN PUGLIA	Quarta	CC
9975	iu37n8p9	3	1	2024-06-24 20:05:46	8.204,38 €	Ammessa	200,00 €				TAPS03000T - LICEO SCIENTIFICO G. BATTAGLINI	TA	TARANTO	Terza	C
9976	rgs4pv9i	3	1	2024-06-24 20:14:35	9.767,89 €	Ammessa	200,00 €				BTRI05052Q - IPSIA ARCHIMEDE - BARLETTA SERALE	BA	CORATO	Quinta	A
9977	vfx9irw7	3	1	2024-06-24 20:18:25	9.962,68 €	Ammessa	200,00 €				FGTA01101E - I.T. G. PAVONCELLI	BT	TRINITAPOLI	Quarta	B
9978	oayt59mk	3	1	2024-06-24 20:29:22	9.197,56 €	Ammessa	200,00 €				BTPS08000V - LICEO SCIENTIFICO RICCARDO NUZZI	BT	ANDRIA	Quinta	ASA
9979	cmo1fgkz	3	1	2024-06-24 20:33:33	9.014,61 €	Ammessa	200,00 €				TATF03801G - I.I.S. A. RIGHI - ISTITUTO TECNICO	TA	TARANTO	Quarta	4BIM
9980	yu3u9zhe	3	1	2024-06-24 20:58:29	8.209,46 €	Ammessa	200,00 €				TAPC070005 - LICEO ARISTOSSENO	TA	PULSANO	Terza	B
9981	iq17u831	3	1	2024-06-24 21:24:32	8.935,17 €	Ammessa	200,00 €				LETF03801N - IST.TECNICO INDUSTRIALE-MAGLIE	LE	MONTESANO SALENTINO	Quarta	A
9982	6d4gbyyx	3	1	2024-06-24 21:59:02	9.258,37 €	Ammessa	200,00 €				BARI130007 - I.P. L. SANTARELLA - DE LILLA	BA	BARI	Terza	AS
9983	8259dfe1	3	1	2024-06-24 22:50:09	8.902,89 €	Ammessa	200,00 €				CBIS023004 - "E. MAJORANA"	FG	SERRACAPRIOLA	Terza	A
9984	9ck342f5	3	1	2024-06-25 09:14:08	8.846,47 €	Ammessa	200,00 €				BRTF02000P - I.T.T. E. FERMI	BR	FRANCAVILLA FONTANA	Quinta	E
9985	b47z7dgr	3	1	2024-06-25 09:33:15	9.921,97 €	Ammessa	200,00 €				BTPS15000X - LICEO CARLO CAFIERO	BT	BARLETTA	Quarta	D
9986	g0ujbqai	3	1	2024-06-25 09:58:03	8.883,29 €	Ammessa	200,00 €				TAPS03000T - LICEO SCIENTIFICO G. BATTAGLINI	TA	PULSANO	Quarta	D
9987	27dk8uwn	3	1	2024-06-25 10:06:28	8.423,98 €	Ammessa	200,00 €				TATF03701Q - MAJORANA	TA	CRISPIANO	Quinta	A
9988	ehlpqkmm	3	1	2024-06-25 10:09:08	9.117,91 €	Ammessa	200,00 €				FGTA03701P - I.T.T. DI SANGRO-MINUZIANO-ALBERTI	FG	TORREMAGGIORE	Quarta	B
9989	a8qn1gb2	3	1	2024-06-25 10:17:53	8.122,40 €	Ammessa	200,00 €				TAPS03701N - LICEO SCIENTIFICO MAJORANA	TA	MARTINA FRANCA	Terza	ACLL
9990	7voulk11	3	1	2024-06-25 10:19:09	9.006,50 €	Ammessa	200,00 €				BARI016015 - I.P.S.I.A.	BA	SANTERAMO IN COLLE	Terza	B/MAT
9991	2ilg3pkk	3	1	2024-06-25 10:22:22	8.383,74 €	Ammessa	200,00 €				BARI130018 - SCCOORD. IPSIA SANTARELLA	BA	MODUGNO	Terza	AM
9992	m9hvadfu	3	1	2024-06-25 10:24:28	9.264,85 €	Ammessa	200,00 €				BTPC040009 - LICEO CARLO TROYA	BT	ANDRIA	Quarta	BL
9993	pkjnzuu3	3	1	2024-06-25 10:27:26	9.686,69 €	Ammessa	200,00 €				BRRH01000Q - I.P.E.O.A. S. PERTINI	BR	BRINDISI	Terza	B
9994	0c6i3tud	3	1	2024-06-25 10:32:28	9.686,69 €	Ammessa	200,00 €				BRRH01000Q - I.P.E.O.A. S. PERTINI	BR	BRINDISI	Quinta	B
9995	b5vg3olq	3	1	2024-06-25 10:42:03	8.038,31 €	Ammessa	200,00 €				BARH04000D - I.P.E.O.A. DI MOLFETTA	BT	BARLETTA	Terza	B/C
9996	98qmecm2	3	1	2024-06-25 10:47:02	8.451,15 €	Ammessa	200,00 €				FGTD044029 - I.T.E. LECCISOTTI - TORREMAGGIORE	FG	TORREMAGGIORE	Quarta	AP
9997	2k1x06zh	3	1	2024-06-25 10:51:53	8.739,09 €	Ammessa	200,00 €				TAPS20000Q - LICEO G. B. VICO	TA	LATERZA	Quarta	D
9998	ic1xfsfj	3	1	2024-06-25 10:52:19	8.451,15 €	Ammessa	200,00 €				FGTD044029 - I.T.E. LECCISOTTI - TORREMAGGIORE	FG	TORREMAGGIORE	Quarta	AP
9999	tvnz1agd	3	1	2024-06-25 10:54:14	9.995,44 €	Ammessa	200,00 €				LETD047016 - IST.TECNICO COMM.LECEZZI-MAGLIE	LE	SPONGANO	Terza	A
10000	3kau40rg	3	1	2024-06-25 10:59:32	9.197,37 €	Ammessa	200,00 €				FGTA03701P - I.T.T. DI SANGRO-MINUZIANO-ALBERTI	FG	TORREMAGGIORE	Terza	A
10001	5dcufe4c	3	1	2024-06-25 12:23:14	8.635,10 €	Ammessa	200,00 €				FGTF04801T - I.T.T. AUGUSTO RIGHI	FG	CERIGNOLA	Quarta	B
10002	82tozj3j	3	1	2024-06-25 12:33:39	8.287,72 €	Ammessa	200,00 €				BATD02902V - I.I.S.S. TOMMASO FIORE - MODUGNO	BA	MODUGNO	Quinta	A
10003	zrz94f1t	3	1	2024-06-25 13:05:33	8.673,12 €	Ammessa	200,00 €				FGTF05701L - I.T.T. P.V. MARONE-CARPINO	FG	RODI GARGANICO	Quinta	A
10004	x59385lt	3	1	2024-06-25 13:09:35	9.615,73 €	Ammessa	200,00 €				LEPS01000P - LICEO SCIENTIFICO COSIMO DE GIORGI	LE	LIZZANELLO	Quinta	H
10005	vn1bdh7b	3	1	2024-06-25 13:29:49	8.066,18 €	Ammessa	200,00 €				LETD08000R - I.T.E. A. OLIVETTI	LE	SAN CESARIO DI LECCE	Quarta	B
10006	t1eqarvx	3	1	2024-06-25 13:31:20	8.665,20 €	Ammessa	200,00 €				BASL06000T - LICEO DE NITTIS-PASCALI	BA	BARI	Terza	B
10007	i3baucvx	3	1	2024-06-25 13:40:26	9.895,21 €	Ammessa	200,00 €				BTRH053019 - I.P. A. MORO	BT	BARLETTA	Terza	H
10008	gcwgl8oj	3	1	2024-06-25 14:06:48	9.342,88 €	Ammessa	200,00 €				BTPS04000C - LICEO ENRICO FERMI	BT	CANOSA DI PUGLIA	Quarta	A

Bollettino Ufficiale della Regione Puglia - n. 86 del 24-10-2024

73053

PR Puglia FESR-FSE+ 2021-2027
Priorità: 6. Istruzione e Formazione
Obiettivo specifico: ESO4.6

Azione 6.3 interventi per garantire l'accesso universale all'istruzione
Sub Azione 6.3.5 Diritto allo studio e all'inclusione scolastica

N. Graduatoria	Codice Pratica	Punteggio ISEE	Punteggio Genere	Data e ora Invio	Importo ISEE	Esito_Finale	Importo Beneficio	Codice Fiscale Beneficiario	Cognome Studente	Nome Studente	Istituzione scolastica di II grado	Prov	Residenza	Classe	Sezione
10009	258zrjq6	3	1	2024-06-25 14:39:53	9.097,97 €	Ammessa	200,00 €				TAPC11000A - LICEO F. DE SANCTIS - G. GALILEI	TA	MANDURIA	Terza	D
10010	0x28j26s	3	1	2024-06-25 14:42:08	9.593,62 €	Ammessa	200,00 €				BRRI01401G - I.P. FERRARIS - DE MARCO	BR	BRINDISI	Quinta	B
10011	iz3ke237	3	1	2024-06-25 16:09:53	8.410,65 €	Ammessa	200,00 €				BATF26000R - I.T.E.T. VITO SANTE LONGO	BA	MONOPOLI	Quarta	A
10012	19i0664d	3	1	2024-06-25 16:13:52	9.993,54 €	Ammessa	200,00 €				FGTF13000C - I.T.T. ALTAMURA-DA VINCI	FG	FOGGIA	Terza	E
10013	lu7oayoo	3	1	2024-06-25 16:23:43	8.883,26 €	Ammessa	200,00 €				LERH00101P - I.I.S.S. PRESTA COLUMELLA LECCE	LE	SAN CESARIO DI LECCE	Quinta	C ENO
10014	vk0pfdbf	3	1	2024-06-25 16:33:49	9.221,44 €	Ammessa	200,00 €				LETD04401P - IST.TECNICO ECONOMICO F. CALASSO	LE	LECCE	Quarta	B
10015	5h2c2620	3	1	2024-06-25 16:38:41	8.769,51 €	Ammessa	200,00 €				BTRC03601A - IPSC - IPSAM COSMAI	BT	BISCEGLIE	Terza	CS
10016	i3ajx7aa	3	1	2024-06-25 16:52:44	9.252,02 €	Ammessa	200,00 €				BTPS11000D - LICEO SCIENTIFICO VALDEMARO VECCHI	BT	TRANI	Terza	B
10017	jyb8r4d0	3	1	2024-06-25 16:56:59	8.969,43 €	Ammessa	200,00 €				TATF04101B - ORESTE DEL PRETE	TA	SAVA	Quarta	A MME
10018	4f3nkkam	3	1	2024-06-25 17:06:03	9.303,98 €	Ammessa	200,00 €				BARH069016 - IPSSEOA ANGELO CONSOLI	BA	RUTIGLIANO	Quinta	A
10019	r6bdnpjd	3	1	2024-06-25 17:16:59	8.011,89 €	Ammessa	200,00 €				BTRH05352Q - I.P. A. MORO SERALE	FG	ZAPPONETA	Quinta	MS
10020	9h56ok5t	3	1	2024-06-25 17:17:24	9.510,42 €	Ammessa	200,00 €				BARM042015 - I.P.S.I.A.M. AMERIGO VESPUCCI	BA	CORATO	Quarta	BN
10021	40yyhaj6	3	1	2024-06-25 17:23:54	8.011,89 €	Ammessa	200,00 €				FGTD061012 - IT.E.T. G. TONIOLO	FG	ZAPPONETA	Quinta	DM
10022	qrzaa0ph	3	1	2024-06-25 17:33:06	9.210,09 €	Ammessa	200,00 €				BTPS11000D - LICEO SCIENTIFICO VALDEMARO VECCHI	BT	TRANI	Quinta	B
10023	5jhx7onv	3	1	2024-06-25 17:36:56	9.950,61 €	Ammessa	200,00 €				BARH04000D - I.P.E.O.A. DI MOLFETTA	BA	MOLFETTA	Quarta	AT
10024	wcjlumt1	3	1	2024-06-25 17:40:18	8.378,03 €	Ammessa	200,00 €				TATA02701C - C. MONDELLI	TA	MASSAFRA	Terza	C
10025	6rs2y72c	3	1	2024-06-25 17:41:08	9.732,62 €	Ammessa	200,00 €				TATF09000G - I.T.T. A. PACINOTTI	TA	FAGGIANO	Quarta	D
10026	uh6npnpj	3	1	2024-06-25 17:43:48	8.372,69 €	Ammessa	200,00 €				BAPS06801L - ILARIA ALPI	BA	NOICATTARO	Quarta	D
10027	0a31eml6	3	1	2024-06-25 17:44:54	9.693,41 €	Ammessa	200,00 €				BATF06701V - A. VOLTA	BA	BITONTO	Quarta	A
10028	3hqjgq3rs	3	1	2024-06-25 17:45:01	9.950,61 €	Ammessa	200,00 €				BAPM02000G - LICEO VITO FORNARI	BA	MOLFETTA	Quinta	BL
10029	lrrpsezv	3	1	2024-06-25 17:57:08	9.878,35 €	Ammessa	200,00 €				BTPC210007 - LICEO F. DE SANCTIS	BT	TRANI	Quarta	C
10030	18enbl1n	3	1	2024-06-25 18:04:29	8.185,97 €	Ammessa	200,00 €				BARM042015 - I.P.S.I.A.M. AMERIGO VESPUCCI	BA	TERLIZZI	Terza	BC
10031	z60tg59u	3	1	2024-06-25 18:14:54	8.403,28 €	Ammessa	200,00 €				BRTD01000T - I.T.E. G. CALO'	BA	CASSANO DELLE MURGE	Quarta	A
10032	a66n9iqi	3	1	2024-06-25 18:18:33	8.653,17 €	Ammessa	200,00 €				BATD13000T - I.T.E. LENOCI	BA	BARI	Terza	F
10033	8hbsz2cj	3	1	2024-06-25 18:20:29	8.186,50 €	Ammessa	200,00 €				BAPS200003 - LICEO FEDERICO II DI SVEVIA	BA	ALTAMURA	Terza	L
10034	pvydnh54	3	1	2024-06-25 18:32:53	9.971,61 €	Ammessa	200,00 €				BAPS09000R - LICEO O. TEDONE	BA	RUVO DI PUGLIA	Terza	E
10035	8qw35kii	3	1	2024-06-25 18:38:23	8.879,90 €	Ammessa	200,00 €				FGTD02000P - I.T.E.T. DANTE ALIGHIERI	FG	CERIGNOLA	Terza	B SIA
10036	jys7dy2h	3	1	2024-06-25 18:40:40	8.672,45 €	Ammessa	200,00 €				BATH040009 - I.T.T. EUCLIDE-CARACCIOLO	BA	MONOPOLI	Terza	A
10037	od3feltx	3	1	2024-06-25 18:51:03	9.726,37 €	Ammessa	200,00 €				BTTD05801E - A. MORO	BT	TRANI	Quinta	A
10038	i66dd83f	3	1	2024-06-25 18:56:01	9.640,33 €	Ammessa	200,00 €				BAPM05001C - LS DA VINCI-LC PLATONE SEDE ASS.	BA	CASSANO DELLE MURGE	Quinta	D
10039	kds7n1op	3	1	2024-06-25 19:03:45	8.591,41 €	Ammessa	200,00 €				FGTF04801T - I.T.T. AUGUSTO RIGHI	FG	CERIGNOLA	Terza	A
10040	3zd6rqqg	3	1	2024-06-25 19:18:50	8.718,84 €	Ammessa	200,00 €				BTTD05801E - A. MORO	BT	TRANI	Terza	C
10041	zmq3sxfw	3	1	2024-06-25 19:45:44	8.326,23 €	Ammessa	200,00 €				FGTF04801T - I.T.T. AUGUSTO RIGHI	FG	CERIGNOLA	Quarta	B
10042	e4ns27xa	3	1	2024-06-25 20:10:01	8.483,17 €	Ammessa	200,00 €				BTTD023511 - I.T.E. M. DELL'AQUILA SERALE-SAN FERD.	BT	TRINITAPOLI	Quinta	A
10043	hd8jwinb	3	1	2024-06-25 21:02:44	9.651,89 €	Ammessa	200,00 €				BATD09001N - I.T.E.T. PADRE A. M. TANNOIA	BA	TERLIZZI	Quinta	B
10044	kzfy4mee	3	1	2024-06-25 22:05:28	8.619,65 €	Ammessa	200,00 €				BTTD32000N - I.T.E.T. CASSANDRO FERMI NERVI	BT	BARLETTA	Quinta	H
10045	t1dmph9j	3	1	2024-06-25 22:31:55	9.854,11 €	Ammessa	200,00 €				BRTD100004 - I.T.E.T. PANTANELLI-MONNET	BR	CAROVIGNO	Quarta	ACAT
10046	eosxwfxe	3	1	2024-06-25 22:38:24	8.887,32 €	Ammessa	200,00 €				BTPS04000C - LICEO ENRICO FERMI	BT	CANOSA DI PUGLIA	Quinta	A
10047	28pfdekr	3	1	2024-06-25 22:41:12	9.022,43 €	Ammessa	200,00 €				TATF03801G - I.I.S. A. RIGHI - ISTITUTO TECNICO	TA	TARANTO	Quarta	CI
10048	vlj5crod	3	1	2024-06-26 06:57:56	9.056,88 €	Ammessa	200,00 €				BARH049011 - P. CALAMANDREI	BA	BARI	Quarta	4
10049	h1v7cqy4	3	1	2024-06-26 07:51:32	9.411,65 €	Ammessa	200,00 €				BARH120005 - I.P. DOMENICO MODUGNO	BA	MOLA DI BARI	Quinta	BS
10050	zoutahyr	3	1	2024-06-26 08:12:44	8.118,55 €	Ammessa	200,00 €				FGRH060014 - I.P.E.O.A. M. LECCE - MANFREDONIA	FG	MANFREDONIA	Terza	BM
10051	lww6ypjq	3	1	2024-06-26 09:16:23	9.871,97 €	Ammessa	200,00 €				FGTF059018 - I.T.T. FERMI-ROTUNDI-EUCLIDE	FG	MANFREDONIA	Quarta	E
10052	wjb6zgt5	3	1	2024-06-26 09:37:08	8.973,90 €	Ammessa	200,00 €				BATF26000R - I.T.E.T. VITO SANTE LONGO	BA	POLIGNANO A MARE	Quarta	B E
10053	xrysfgv1	3	1	2024-06-26 10:04:33	8.225,19 €	Ammessa	200,00 €				TATF027026 - ISTITUTO TECNICO IND. EDOARDO AMALDI	TA	STATTE	Quarta	F
10054	gptxy8sc	3	1	2024-06-26 10:18:21	8.082,26 €	Ammessa	200,00 €				FGTA03701P - I.T.T. DI SANGRO-MINUZIANO-ALBERTI	FG	SAN SEVERO	Terza	A
10055	oszttjm2	3	1	2024-06-26 10:19:49	8.270,39 €	Ammessa	200,00 €				BARH069016 - IPSSEOA ANGELO CONSOLI	BA	RUTIGLIANO	Quinta	SB
10056	7up3xjti	3	1	2024-06-26 10:44:04	9.439,52 €	Ammessa	200,00 €				FGTE03000R - ITET NOTARANGELO-ROSATI-GIANNONE-MASI	FG	FOGGIA	Quarta	D
10057	p6n7pge5	3	1	2024-06-26 10:58:33	8.357,60 €	Ammessa	200,00 €				TARH08000L - I.P. ELSA MORANTE	TA	STATTE	Quinta	D
10058	zuft8fgg	3	1	2024-06-26 11:09:04	8.544,23 €	Ammessa	200,00 €				LETE010002 - I.T.E.T. G. DELEDDA	LE	LECCE	Terza	3 BBS
10059	ojoi9rbk	3	1	2024-06-26 11:22:50	9.362,62 €	Ammessa	200,00 €				BATF002014 - ITI GALILEO GALILEI	BA	PUTIGNANO	Terza	AM
10060	trg6ks62	3	1	2024-06-26 11:33:20	8.985,74 €	Ammessa	200,00 €				LETF03401A - ISTITUTO TECNICO INDUSTRIALE E. FERMI	LE	COPERTINO	Quinta	B/M
10061	c7wuewr7	3	1	2024-06-26 11:36:02	9.437,22 €	Ammessa	200,00 €				LEPC120003 - LICEO GALILEO GALILEI	LE	NARDO'	Quinta	B
10062	9l8oxigj	3	1	2024-06-26 11:40:19	9.906,16 €	Ammessa	200,00 €				LETD00701Q - AMERIGO VESPUCCI	LE	GALLIPOLI	Quinta	A
10063	so9xf73b	3	1	2024-06-26 11:42:18	9.551,15 €	Ammessa	200,00 €				BATF06701V - A. VOLTA	BA	BITONTO	Quarta	B
10064	w8yzbzil	3	1	2024-06-26 12:06:27	8.239,60 €	Ammessa	200,00 €				BASD053019 - LICEO ARTISTICO E MUSICALE LUIGI RUSSO	BA	MONOPOLI	Quinta	C
10065	9r4jx9b6	3	1	2024-06-26 12:23:06	9.356,50 €	Ammessa	200,00 €				LESD090002 - LICEO P. COLONNA	LE	GALATONE	Quarta	B
10066	i951rksl	3	1	2024-06-26 12:24:46	8.912,57 €	Ammessa	200,00 €				BRTD00901P - ITET G. SALVEMINI	BR	FASANO	Quarta	G
10067	z6neydtp	3	1	2024-06-26 12:29:32	9.269,27 €	Ammessa	200,00 €				BTRC03601A - IPSC - IPSAM COSMAI	BT	BISCEGLIE	Quarta	T
10068	3a32j3p7	3	1	2024-06-26 12:54:12	9.235,41 €	Ammessa	200,00 €				BATF079015 - ITT LUIGI DELL'ERBA	BA	RUTIGLIANO	Quinta	CI
10069	yd82b06i	3	1	2024-06-26 12:56:57	8.137,16 €	Ammessa	200,00 €				BATD04000G - I.T.E.T. GAETANO SALVEMINI	BA	MOLFETTA	Terza	A
10070	23a10nj0	3	1	2024-06-26 14:16:26	8.772,00 €	Ammessa	200,00 €				BTPS15000X - LICEO CARLO CAFIERO	BT	BARLETTA	Quarta	L
10071	9haqyfom	3	1	2024-06-26 15:00:31	9.136,84 €	Ammessa	200,00 €				TATE04201C - P.SSA MARIA PIA	TA	TARANTO	Terza	A
10072	gpe2mank	3	1	2024-06-26 16:44:13	8.227,08 €	Ammessa	200,00 €				BATF028018 - ITIS L.DO DA VINCI	BA	MOLA DI BARI	Terza	TN
10073	xv3nk4t4	3	1	2024-06-26 17:06:40	9.692,39 €	Ammessa	200,00 €				BRRI01401G - I.P. FERRARIS - DE MARCO	BR	BRINDISI	Terza	F
10074	bgmrgu9b	3	1	2024-06-26 17:15:42	8.890,83 €	Ammessa	200,00 €				TATF03801G - I.I.S. A. RIGHI - ISTITUTO TECNICO	TA	TARANTO	Quinta	B
10075	j7v0pm5r	3	1	2024-06-26 17:18:03	8.320,98 €	Ammessa	200,00 €				BATL07000T - I.T.T. NERVI-GALILEI	BT	SPINAZZOLA	Terza	B
10076	moyztzgk	3	1	2024-06-26 17:19:13	8.838,80 €	Ammessa	200,00 €				FGPS040004 - LICEO SCIENTIFICO G. MARCONI	FG	FOGGIA	Quarta	D
10077	232rhlhq	3	1	2024-06-26 17:27:04	9.622,96 €	Ammessa	200,00 €				BATF06401B - IST. TECN. TECNOLOGICO FERRARIS	BA	MOLFETTA	Terza	ABIO
10078	3jjgfet5	3	1	2024-06-26 17:30:43	9.241,49 €	Ammessa	200,00 €				BATD09000L - I.T.E.T. PADRE A. M. TANNOIA	BA	CORATO	Terza	D
10079	lb1bzosr	3	1	2024-06-26 17:56:59	8.094,72 €	Ammessa	200,00 €				TAPC070005 - LICEO ARISTOSSENO	TA	TARANTO	Terza	L
10080	mbe642eg	3	1	2024-06-26 18:04:56	8.787,29 €	Ammessa	200,00 €				BARI052018 - IPSIA AGOSTINO AGHERBINO	BA	TURI	Terza	D

N. Graduatoria	Codice Pratica	Punteggio ISEE	Punteggio Genere	Data e ora Invio	Importo ISEE	Esito_Finale	Importo Beneficio	Codice Fiscale Beneficiario	Cognome Studente	Nome Studente	Istituzione scolastica di II grado	Prov	Residenza	Classe	Sezione
10081	4eadpz9y	3	1	2024-06-26 18:08:02	9.523,54 €	Ammessa	200,00 €				BAPS01601X - LICEO SCIENTIFICO	BA	SANTERAMO IN COLLE	Quinta	A
10082	nt8re0ga	3	1	2024-06-26 18:44:47	8.604,82 €	Ammessa	200,00 €				BATF06401B - IST. TECN. TECNOLOGICO FERRARIS	BA	MOLFETTA	Terza	C
10083	m4y2sx0u	3	1	2024-06-26 18:55:19	8.900,85 €	Ammessa	200,00 €				BTTD05801E - A. MORO	BT	TRANI	Quarta	C
10084	5mzhvnq9	3	1	2024-06-26 18:57:24	8.365,98 €	Ammessa	200,00 €				BRTH020006 - I.T.E.TCARNARO-MARCONI-FLACCO-BELLUZZI	LE	SALICE SALENTINO	Quinta	B CMN
10085	ukuzppfv	3	1	2024-06-26 18:58:17	8.132,57 €	Ammessa	200,00 €				BATF06301G - GUGLIELMO MARCONI	BA	ADELFIA	Quinta	MC
10086	gujpojvv	3	1	2024-06-26 19:14:26	9.616,91 €	Ammessa	200,00 €				BATL07000T - I.T.T. NERVI-GALILEI	BA	ALTAMURA	Quarta	B CAT
10087	9coe27ad	3	1	2024-06-26 19:15:53	8.497,90 €	Ammessa	200,00 €				BATF06301G - GUGLIELMO MARCONI	BA	BARI	Terza	IA
10088	p38hte3u	3	1	2024-06-26 19:16:51	8.068,42 €	Ammessa	200,00 €				LERC031019 - IST.PROFESSIONALEDE PACE-LECCE	LE	VEGLIE	Terza	B
10089	64z5l1ie	3	1	2024-06-26 19:20:28	9.656,34 €	Ammessa	200,00 €				FGTD02000P - I.T.E.T. DANTE ALIGHIERI	FG	ORTA NOVA	Terza	A
10090	mpd9t74r	3	1	2024-06-26 19:30:59	9.045,53 €	Ammessa	200,00 €				FGTF04801T - I.T.T. AUGUSTO RIGHI	FG	CERIGNOLA	Quinta	AE
10091	qyauzlre	3	1	2024-06-26 19:42:40	9.045,53 €	Ammessa	200,00 €				FGTF04801T - I.T.T. AUGUSTO RIGHI	FG	CERIGNOLA	Terza	B
10092	fv690o30	3	1	2024-06-26 19:54:03	8.916,08 €	Ammessa	200,00 €				TATD026013 - L. EINAUDI	TA	MANDURIA	Quinta	B
10093	tdjxxz9l	3	1	2024-06-26 20:02:56	8.160,43 €	Ammessa	200,00 €				BARH04000D - I.P.E.O.A. DI MOLFETTA	BA	BITONTO	Terza	A
10094	df9wbf6z	3	1	2024-06-26 20:26:40	8.645,84 €	Ammessa	200,00 €				TAPS006012 - LICEO SCIENTIFICO ALBERT EINSTEIN	TA	MOTTOLA	Quarta	ASA
10095	rkrp0996	3	1	2024-06-26 20:45:17	8.070,08 €	Ammessa	200,00 €				FGRH100008 - I.P. ANNESSO CONV. BONGHI	FG	CARAPELLE	Quarta	B
10096	rj5rkhj7	3	1	2024-06-26 21:42:30	9.473,62 €	Ammessa	200,00 €				BTPS11000D - LICEO SCIENTIFICO VALDEMARO VECCHI	BT	TRANI	Terza	B
10097	aptpvcu6	3	1	2024-06-27 08:33:30	8.046,55 €	Ammessa	200,00 €				TARI024527 - ISTITUTO PROF.LE ARCHIMEDE - SERALE	TA	TARANTO	Quarta	S
10098	40dj0xiw	3	1	2024-06-27 09:07:48	9.292,34 €	Ammessa	200,00 €				BRTF01701X - ITI -E. MAJORANA - BRINDISI	BR	BRINDISI	Terza	DKM
10099	rmax2475	3	1	2024-06-27 09:24:22	8.015,45 €	Ammessa	200,00 €				BASD053019 - LICEO ARTISTICO E MUSICALE LUIGI RUSSO	BA	PUTIGNANO	Quarta	C
10100	0j2ev2h3	3	1	2024-06-27 09:31:36	9.851,30 €	Ammessa	200,00 €				BRTF02000P - I.T.T. E. FERMI	BR	FRANCAVILLA FONTANA	Terza	AEC
10101	io5wcpjw	3	1	2024-06-27 09:34:22	8.705,16 €	Ammessa	200,00 €				BATF06701V - A. VOLTA	BA	BITONTO	Quarta	BMM
10102	grkqnntt	3	1	2024-06-27 10:00:27	9.833,82 €	Ammessa	200,00 €				BAPS270009 - LICEI CARTESIO	BA	CAPURSO	Quarta	M
10103	k71tna7v	3	1	2024-06-27 10:18:28	8.417,32 €	Ammessa	200,00 €				BATF06401B - IST. TECN. TECNOLOGICO FERRARIS	BA	TERLIZZI	Quinta	AE
10104	7e1urga2	3	1	2024-06-27 10:37:13	8.887,92 €	Ammessa	200,00 €				LETD08000R - I.T.E. A. OLIVETTI	LE	SAN DONATO DI LECCE	Terza	D
10105	alanoj3w	3	1	2024-06-27 10:42:12	8.217,24 €	Ammessa	200,00 €				BTPC01000D - LICEO A. CASARDI	BA	ALTAMURA	Terza	MUSICALE
10106	cqscxn7y	3	1	2024-06-27 11:01:41	8.152,13 €	Ammessa	200,00 €				BATF230001 - I.T.T. PANETTI-PITAGORA	BA	BARI	Quarta	ITIAA
10107	kqzfjwpc	3	1	2024-06-27 11:06:33	8.209,35 €	Ammessa	200,00 €				BTTD32000N - I.T.E.T. CASSANDRO FERMI NERVI	BT	BARLETTA	Terza	E
10108	2yyd9btu	3	1	2024-06-27 11:22:07	9.519,12 €	Ammessa	200,00 €				BAPS05000A - LICEO SCIENTIFICO E. FERMI	BA	NOICATTARO	Quarta	N
10109	isy9gjgr	3	1	2024-06-27 11:32:56	8.118,27 €	Ammessa	200,00 €				BAPS200003 - LICEO FEDERICO II DI SVEVIA	BA	ALTAMURA	Quarta	F
10110	9l8w3pkg	3	1	2024-06-27 11:46:59	8.149,71 €	Ammessa	200,00 €				FGRC00801T - I.P. L.EINAUDI	FG	FOGGIA	Terza	F
10111	6l7x49t8	3	1	2024-06-27 12:23:01	8.561,64 €	Ammessa	200,00 €				LEPC03000R - LICEO G. PALMIERI	LE	SQUINZANO	Terza	H
10112	a2z1m8a8	3	1	2024-06-27 12:39:51	8.483,11 €	Ammessa	200,00 €				BTTF06000Q - I.T.T. SEN. IANNUZZI	BT	ANDRIA	Terza	CM
10113	h16ashl9	3	1	2024-06-27 12:40:21	8.068,27 €	Ammessa	200,00 €				BRRI01401G - I.P. FERRARIS - DE MARCO	BR	BRINDISI	Quarta	E
10114	tb07egrn	3	1	2024-06-27 12:43:43	8.483,11 €	Ammessa	200,00 €				BTTD05601V - I.T.E.S ETTORE CARAFA	BT	ANDRIA	Quinta	E
10115	4ij1cf6x	3	1	2024-06-27 13:04:02	9.014,07 €	Ammessa	200,00 €				FGTD010004 - I.T.E. A. FRACCACRETA	FG	SAN SEVERO	Terza	E
10116	z8asb13s	3	1	2024-06-27 14:26:26	8.674,80 €	Ammessa	200,00 €				FGTF059018 - I.T.T. FERMI-ROTUNDI-EUCLIDE	FG	MANFREDONIA	Terza	E
10117	81nwv1mh	3	1	2024-06-27 15:57:26	8.949,42 €	Ammessa	200,00 €				TATF03801G - I.I.S. A. RIGHI - ISTITUTO TECNICO	TA	TARANTO	Quarta	DA
10118	pc8aj878	3	1	2024-06-27 16:12:38	9.291,35 €	Ammessa	200,00 €				BATD220004 - I.T.E. VITALE GIORDANO	BA	BITONTO	Terza	A TU
10119	kgfhfw1x	3	1	2024-06-27 16:25:57	8.741,83 €	Ammessa	200,00 €				LETF006016 - CASARANO	LE	MIGGIANO	Quarta	AM
10120	w5no8zfv	3	1	2024-06-27 16:49:44	9.833,68 €	Ammessa	200,00 €				BAPS09000R - LICEO O. TEDONE	BA	RUVO DI PUGLIA	Terza	B
10121	ra6pkjiq	3	1	2024-06-27 16:57:24	8.816,82 €	Ammessa	200,00 €				BATD02601A - I.T.E. C. COLAMONICO - ITT CHIARULLI	BA	SANNICANDRO DI BARI	Terza	A/FM
10122	tunwuh94	3	1	2024-06-27 17:06:31	8.328,62 €	Ammessa	200,00 €				LEPS23000N - LICEO DON TONINO BELLO	LE	VEGLIE	Quarta	AP
10123	90td3ye1	3	1	2024-06-27 17:17:23	9.600,99 €	Ammessa	200,00 €				BATF06401B - IST. TECN. TECNOLOGICO FERRARIS	BT	BISCEGLIE	Terza	AE
10124	b1zjz81w	3	1	2024-06-27 17:21:22	9.139,07 €	Ammessa	200,00 €				BARH02401L - ALBEROBELLO	BA	ALBEROBELLO	Terza	AA
10125	xlg7wna0	3	1	2024-06-27 17:24:24	8.888,66 €	Ammessa	200,00 €				BAPC24000A - LICEO G. GALILEI - M. CURIE	BA	MONOPOLI	Quarta	A
10126	gnib40nj	3	1	2024-06-27 17:27:51	8.279,72 €	Ammessa	200,00 €				BRPS030029 - LICEO SCIENZE UMANE	BR	LATIANO	Quarta	D
10127	5w1e1huq	3	1	2024-06-27 17:45:09	8.253,26 €	Ammessa	200,00 €				FGPS08000E - LICEO ALBERT EINSTEIN	FG	CERIGNOLA	Quinta	L
10128	agl6yq4v	3	1	2024-06-27 17:49:51	9.544,23 €	Ammessa	200,00 €				FGTD061012 - IT.E.T. G. TONIOLO	FG	MANFREDONIA	Terza	A
10129	gjmdwp9w	3	1	2024-06-27 18:01:14	8.133,54 €	Ammessa	200,00 €				FGRI021011 - I.P. PRIMO LEVI	FG	SAN MARCO IN LAMIS	Terza	AM
10130	pz6813wp	3	1	2024-06-27 18:03:35	9.295,54 €	Ammessa	200,00 €				BTTD32000N - I.T.E.T. CASSANDRO FERMI NERVI	BT	MARGHERITA DI SAVOIA	Quinta	D
10131	2dgvsoe4	3	1	2024-06-27 18:04:37	9.047,01 €	Ammessa	200,00 €				BAPS06801L - ILARIA ALPI	BA	NOICATTARO	Quarta	C
10132	9wfazi69	3	1	2024-06-27 18:16:26	8.993,38 €	Ammessa	200,00 €				BAPS01601X - LICEO SCIENTIFICO	BA	SANTERAMO IN COLLE	Quinta	D
10133	47268juj	3	1	2024-06-27 18:17:36	8.071,93 €	Ammessa	200,00 €				TARF044013 - I.P. F.S. CABRINI	TA	TARANTO	Quarta	AMI
10134	nv2cfjqe	3	1	2024-06-27 18:19:11	8.702,85 €	Ammessa	200,00 €				FGTF04801T - I.T.T. AUGUSTO RIGHI	FG	CERIGNOLA	Quarta	BBIO
10135	rfkvppdb	3	1	2024-06-27 18:21:17	8.546,02 €	Ammessa	200,00 €				LETD00701Q - AMERIGO VESPUCCI	LE	SANNICOLA	Quinta	A
10136	fx9l3krf	3	1	2024-06-27 18:42:34	8.881,90 €	Ammessa	200,00 €				BATF26000R - I.T.E.T. VITO SANTE LONGO	BA	MONOPOLI	Quinta	A E
10137	up7tvd7y	3	1	2024-06-27 18:48:30	9.194,80 €	Ammessa	200,00 €				BATD06801C - ISTITUTO TECNOLOGICO E. MONTALE	BA	MOLA DI BARI	Quinta	I
10138	7jjloeet	3	1	2024-06-27 18:51:18	8.769,35 €	Ammessa	200,00 €				BATD06202E - I.T.E. D. ROMANAZZI	BA	MODUGNO	Terza	B
10139	f6cepw0d	3	1	2024-06-27 19:08:49	9.843,58 €	Ammessa	200,00 €				CBRH01050E - I.P.S.E.O.A.-I.P.S.A.R. "F. DI SVEVIA"	FG	SAN PAOLO DI CIVITATE	Quarta	G
10140	clxovyis	3	1	2024-06-27 19:19:43	8.795,34 €	Ammessa	200,00 €				FGRHSR500L - PALAZZO DEGLI STUDI PADRE PIO	FG	ORDONA	Terza	C
10141	dq97ceqe	3	1	2024-06-27 19:21:28	9.790,14 €	Ammessa	200,00 €				BTRA00701B - I.I.S.S. L. EINAUDI	BT	CANOSA DI PUGLIA	Quarta	AE
10142	ppjsa6oo	3	1	2024-06-27 19:33:35	8.979,53 €	Ammessa	200,00 €				LETD039017 - IST.TECN.COMM.LEV.BACHELETCOPERTINO	LE	PORTO CESAREO	Quarta	A
10143	tq7gtm48	3	1	2024-06-27 19:39:37	9.758,85 €	Ammessa	200,00 €				BRPS130004 - SCUOLA EUROPEA DI BRINDISI	BR	BRINDISI	Quarta	BS
10144	w7vh1hie	3	1	2024-06-27 19:44:30	9.447,29 €	Ammessa	200,00 €				LEPS03000X - LICEO G. C. VANINI	LE	MATINO	Quinta	CS
10145	ap2uhyav	3	1	2024-06-27 19:46:12	9.108,89 €	Ammessa	200,00 €				LESL03302A - LICEO ARTISTICO E MUSICALE GIANNELLI	LE	GAGLIANO DEL CAPO	Terza	D
10146	7aqprkdj	3	1	2024-06-27 19:52:38	9.949,51 €	Ammessa	200,00 €				LERI03301N - GALLIPOLI	LE	GALLIPOLI	Terza	H
10147	s7lez5rq	3	1	2024-06-27 20:04:30	9.248,31 €	Ammessa	200,00 €				BRRI01401G - I.P. FERRARIS - DE MARCO	BR	BRINDISI	Quarta	B
10148	r4283ou6	3	1	2024-06-27 20:10:05	8.966,46 €	Ammessa	200,00 €				BAPS06301D - LICEO SCIENTIFICO MARGHERITA HACK	BA	BARI	Quarta	SH
10149	r7q6zxyo	3	1	2024-06-27 20:14:02	8.940,90 €	Ammessa	200,00 €				BATF06701V - A. VOLTA	BA	BITONTO	Terza	A
10150	fr6kc9iz	3	1	2024-06-27 20:17:58	9.630,65 €	Ammessa	200,00 €				TATF021016 - QUINTO ORAZIO FLACCO	TA	LATERZA	Quarta	AT
10151	6q76h86f	3	1	2024-06-27 20:20:27	8.933,94 €	Ammessa	200,00 €				BARC041015 - I.P.S.S.C.T.S.P. MONS. ANTONIO BELLO	BA	TERLIZZI	Quinta	EA
10152	rbq2i1kj	3	1	2024-06-27 20:25:30	8.186,99 €	Ammessa	200,00 €				BRRI01401G - I.P. FERRARIS - DE MARCO	BR	BRINDISI	Terza	D

PR Puglia FESR-FSE+ 2021-2027
Priorità: 6. Istruzione e Formazione
Obiettivo specifico: ESO4.6

Azione 6.3 interventi per garantire l'accesso universale all'istruzione
Sub Azione 6.3.5 Diritto allo studio e all'inclusione scolastica

N. Graduatoria	Codice Pratica	Punteggio ISEE	Punteggio Genere	Data e ora Invio	Importo ISEE	Esito_Finale	Importo Beneficio	Codice Fiscale Beneficiario	Cognome Studente	Nome Studente	Istituzione scolastica di II grado	Prov	Residenza	Classe	Sezione
10153	irson5h3	3	1	2024-06-27 20:58:02	8.205,61 €	Ammessa	200,00 €				BTRH053019 - I.P. A. MORO	BT	SAN FERDINANDO DI PUGLIA	Quarta	CG
10154	iskc6ndx	3	1	2024-06-27 21:03:55	9.379,66 €	Ammessa	200,00 €				FGTF17000V - I.T.E.T. LUIGI DI MAGGIO	FG	SAN GIOVANNI ROTONDO	Terza	CB
10155	w0t2co8e	3	1	2024-06-27 21:13:45	8.814,59 €	Ammessa	200,00 €				TATF03701Q - MAJORANA	TA	MARTINA FRANCA	Quarta	BI
10156	zlwiwrs3	3	1	2024-06-27 22:00:38	8.949,36 €	Ammessa	200,00 €				FGRH060014 - I.P.E.O.A. M. LECCE - MANFREDONIA	FG	MONTE SANT'ANGELO	Terza	B
10157	dhuht3k1	3	1	2024-06-27 22:37:58	8.576,04 €	Ammessa	200,00 €				BARH01000N - I.P.E.O.A. A. PEROTTI	BA	BARI	Quarta	BC
10158	b3ahcoyl	3	1	2024-06-28 09:09:35	9.929,04 €	Ammessa	200,00 €				FGRH060014 - I.P.E.O.A. M. LECCE - MANFREDONIA	FG	MANFREDONIA	Quarta	F-M
10159	t553da77	3	1	2024-06-28 09:56:23	9.187,93 €	Ammessa	200,00 €				BARM05301G - ISTITUTO PROFESSIONALE LUIGI RUSSO	BA	MONOPOLI	Quinta	B
10160	n8afvqd9	3	1	2024-06-28 10:03:28	8.182,99 €	Ammessa	200,00 €				BTPS03000T - LICEO LEONARDO DA VINCI	BT	BISCEGLIE	Quinta	C
10161	3r1wii0c	3	1	2024-06-28 10:08:35	8.077,50 €	Ammessa	200,00 €				FGPS210002 - LICEO CHECCHIA RISPOLI-TONDI	FG	SAN SEVERO	Quinta	B
10162	iyjqxwx5	3	1	2024-06-28 10:18:54	9.449,72 €	Ammessa	200,00 €				LEPC03000R - LICEO G. PALMIERI	LE	SOLETO	Terza	AM
10163	pyh5xbvh	3	1	2024-06-28 10:24:15	9.525,03 €	Ammessa	200,00 €				BATF23050A - PANETTI SERALE	BA	BARI	Quinta	S
10164	l6s5qw2b	3	1	2024-06-28 10:29:54	9.621,09 €	Ammessa	200,00 €				BTPS04000C - LICEO ENRICO FERMI	BT	CANOSA DI PUGLIA	Terza	C
10165	jdif28xj	3	1	2024-06-28 10:41:42	9.706,73 €	Ammessa	200,00 €				TARA02601R - IPA	TA	SAVA	Terza	A
10166	t7t7ouyc	3	1	2024-06-28 10:49:51	8.881,76 €	Ammessa	200,00 €				BTTD32000N - I.T.E.T. CASSANDRO FERMI NERVI	BT	BARLETTA	Quarta	B
10167	pvh8yzz1	3	1	2024-06-28 10:49:54	9.186,28 €	Ammessa	200,00 €				LEPC03000R - LICEO G. PALMIERI	LE	LECCE	Terza	C
10168	6b7vccp8	3	1	2024-06-28 11:04:28	8.322,69 €	Ammessa	200,00 €				BARI14000T	BA	SANTERAMO IN COLLE	Quinta	AES
10169	tdu351mu	3	1	2024-06-28 11:07:09	8.404,52 €	Ammessa	200,00 €				TATF04101B - ORESTE DEL PRETE	TA	TORRICELLA	Quinta	AMME
10170	mwqkwvja	3	1	2024-06-28 11:11:40	9.554,41 €	Ammessa	200,00 €				LETD140007 - I.T.E. A. DE VITI DE MARCO	LE	RUFFANO	Quarta	A
10171	4nl611wz	3	1	2024-06-28 11:40:01	9.500,00 €	Ammessa	200,00 €				MTPS01000E - L. SCIENT."DANTE ALIGHIERI" - MATERA	BA	GRAVINA IN PUGLIA	Quinta	ALS
10172	27u6vrbq	3	1	2024-06-28 11:55:54	9.097,60 €	Ammessa	200,00 €				FGPC160003 - LICEO LANZA-PERUGINI	FG	ORTA NOVA	Terza	P
10173	l11eqeho	3	1	2024-06-28 12:07:20	8.982,54 €	Ammessa	200,00 €				TARF044013 - I.P. F.S. CABRINI	TA	TARANTO	Terza	A SCA
10174	g1h4luwx	3	1	2024-06-28 12:18:22	8.388,25 €	Ammessa	200,00 €				BATF079015 - ITT LUIGI DELL'ERBA	BA	RUTIGLIANO	Quarta	CI
10175	vwd2w838	3	1	2024-06-28 12:39:12	9.829,47 €	Ammessa	200,00 €				FGTE03000R - ITET NOTARANGELO-ROSATI-GIANNONE-MASI	FG	FOGGIA	Quarta	T
10176	yq9m8gza	3	1	2024-06-28 12:43:43	9.716,01 €	Ammessa	200,00 €				BRTD01101P - IST. TECNICO ECONOMICO E.FERDINANDO	BR	MESAGNE	Quinta	B
10177	c6b1gnai	3	1	2024-06-28 13:35:54	8.423,86 €	Ammessa	200,00 €				BATF26000R - I.T.E.T. VITO SANTE LONGO	BA	MONOPOLI	Quinta	BE
10178	mse2n74s	3	1	2024-06-28 13:54:42	9.019,29 €	Ammessa	200,00 €				TATF03701Q - MAJORANA	TA	STATTE	Quinta	5 B I
10179	0ibcvwqf	3	1	2024-06-28 14:00:30	8.760,21 €	Ammessa	200,00 €				FGTD061012 - IT.E.T. G. TONIOLO	FG	MANFREDONIA	Terza	BI
10180	z6ktb4af	3	1	2024-06-28 14:52:23	8.451,46 €	Ammessa	200,00 €				FGTF048517 - I.T.T. AUGUSTO RIGHI SERALE	FG	CERIGNOLA	Terza	AI
10181	4j80b6gm	3	1	2024-06-28 15:50:06	9.056,62 €	Ammessa	200,00 €				BARH04000D - I.P.E.O.A. DI MOLFETTA	BA	BITONTO	Quarta	D
10182	i1vt93fs	3	1	2024-06-28 17:09:59	9.187,32 €	Ammessa	200,00 €				BASL06000T - LICEO DE NITTIS-PASCALI	BA	RUTIGLIANO	Quinta	A
10183	juptkp4l	3	1	2024-06-28 17:13:08	8.270,24 €	Ammessa	200,00 €				LETE010002 - I.T.E.T. G. DELEDDA	LE	SURBO	Quarta	A
10184	qiy8s3hd	3	1	2024-06-28 17:23:58	8.725,00 €	Ammessa	200,00 €				BATE04901E - ITT E.DI SAVOIA-ITC CALAMANDREI	BA	BARI	Quarta	C
10185	45be1ru7	3	1	2024-06-28 17:44:34	8.857,49 €	Ammessa	200,00 €				BRPC006018 - SEZ.CLASSICA DELL'IST.SUP.DI CEGLIE M.	BR	CEGLIE MESSAPICA	Quarta	A
10186	a7yi434r	3	1	2024-06-28 17:50:15	8.283,04 €	Ammessa	200,00 €				BATF002014 - ITI GALILEO GALILEI	BA	SANTERAMO IN COLLE	Quinta	AM
10187	6t4xgq1d	3	1	2024-06-28 18:55:22	8.673,53 €	Ammessa	200,00 €				BATL07000T - I.T.T. NERVI-GALILEI	BA	ALTAMURA	Quarta	A
10188	f42tu5zf	3	1	2024-06-28 19:04:35	8.440,91 €	Ammessa	200,00 €				BAPS12000B - LICEO GALILEO GALILEI	BA	BITONTO	Terza	B S
10189	6cy1m6fb	3	1	2024-06-28 19:39:13	9.079,11 €	Ammessa	200,00 €				BTTD05801E - A. MORO	BT	TRANI	Quarta	A
10190	k6sk6141	3	1	2024-06-28 19:46:12	9.288,15 €	Ammessa	200,00 €				TARC03901T - ISTITUTO PROF.LE PERRONE	TA	MOTTOLA	Quinta	L
10191	ffd9wv9s	3	1	2024-06-28 20:10:00	8.492,54 €	Ammessa	200,00 €				FGPS00701D - LICEO GENEROSO DE ROGATIS	FG	SAN NICANDRO GARGANICO	Terza	A
10192	cdhgi6mh	3	1	2024-06-28 20:51:44	9.928,94 €	Ammessa	200,00 €				LEPS01000P - LICEO SCIENTIFICO COSIMO DE GIORGI	LE	VEGLIE	Quarta	F
10193	sq86itxf	3	1	2024-06-28 21:42:16	8.056,05 €	Ammessa	200,00 €				BATD09000L - I.T.E.T. PADRE A. M. TANNOIA	BA	CORATO	Quarta	AG
10194	csus98gq	3	1	2024-06-28 23:14:20	8.283,78 €	Ammessa	200,00 €				BRPS130004 - SCUOLA EUROPEA DI BRINDISI	BR	BRINDISI	Quarta	C
10195	4qcqg3d6	3	1	2024-06-28 23:33:49	9.612,56 €	Ammessa	200,00 €				BRTF010004 - I.T.T. G. GIORGI	BR	BRINDISI	Terza	BE
10196	gbt052th	3	1	2024-06-29 10:02:39	8.599,19 €	Ammessa	200,00 €				TATF03801G - I.I.S. A. RIGHI - ISTITUTO TECNICO	TA	MONTEIASI	Quarta	EN
10197	d0t4kznf	3	1	2024-06-29 10:12:49	9.197,35 €	Ammessa	200,00 €				FGPS010008 - LICEO SCIENTIFICO A. VOLTA	FG	FOGGIA	Quinta	A
10198	g28bonmw	3	1	2024-06-29 10:20:39	8.875,61 €	Ammessa	200,00 €				BAPS002012 - LS CANUDO - LC MARONE	BA	TURI	Quarta	A
10199	t9fklole	3	1	2024-06-29 10:34:40	9.414,73 €	Ammessa	200,00 €				FGPM10000G - LICEO E. PESTALOZZI	FG	SAN SEVERO	Terza	LLA
10200	jnt3h8pl	3	1	2024-06-29 10:59:04	8.855,78 €	Ammessa	200,00 €				BATD130507 - LENOCI SERALE	BA	BITRITTO	Quarta	F-RIM
10201	fuo8udiz	3	1	2024-06-29 11:02:43	9.764,15 €	Ammessa	200,00 €				TAPS03000T - LICEO SCIENTIFICO G. BATTAGLINI	TA	TARANTO	Quarta	F
10202	8scwguf4	3	1	2024-06-29 11:21:39	9.972,78 €	Ammessa	200,00 €				TATF09000G - I.T.T. A. PACINOTTI	TA	TARANTO	Terza	A
10203	qdalnlnr	3	1	2024-06-29 11:57:29	9.348,88 €	Ammessa	200,00 €				BTTF06000Q - I.T.T. SEN. IANNUZZI	BT	ANDRIA	Terza	A
10204	expdzpuj	3	1	2024-06-29 14:06:58	9.243,29 €	Ammessa	200,00 €				LETD08000R - I.T.E. A. OLIVETTI	LE	LECCE	Quinta	B
10205	h55ge9fx	3	1	2024-06-29 14:41:10	9.971,21 €	Ammessa	200,00 €				BTRC03601A - IPSC - IPSAM COSMAI	BT	TRANI	Quinta	AO
10206	0rhb957y	3	1	2024-06-29 14:57:27	9.492,47 €	Ammessa	200,00 €				BAPS060001 - LICEO SCIENTIFICO G. SALVEMINI	BA	ADELFIA	Quarta	M
10207	gy5sr1v6	3	1	2024-06-29 15:15:09	8.929,81 €	Ammessa	200,00 €				LEPS01000P - LICEO SCIENTIFICO COSIMO DE GIORGI	LE	SURBO	Terza	C
10208	qwaknvm4	3	1	2024-06-29 16:52:58	8.731,38 €	Ammessa	200,00 €				MTTF012019 - I.TEC. IND. " G.B. PENTASUGLIA " -MATERA	TA	LATERZA	Terza	A
10209	5p6ft9in	3	1	2024-06-29 18:18:21	8.207,97 €	Ammessa	200,00 €				BARC067019 - T. TRAETTA	BA	BITONTO	Terza	A
10210	3pt35j29	3	1	2024-06-30 09:14:35	9.828,43 €	Ammessa	200,00 €				LERI03301N - GALLIPOLI	LE	GALLIPOLI	Quarta	F
10211	c4q3ayzo	3	1	2024-06-30 11:15:18	8.530,19 €	Ammessa	200,00 €				FGTD08000A - I.T.E.T. BLAISE PASCAL	FG	FOGGIA	Quinta	D
10212	zlil5vgm	3	1	2024-06-30 18:05:47	8.567,25 €	Ammessa	200,00 €				TATF027026 - ISTITUTO TECNICO IND. EDOARDO AMALDI	TA	STATTE	Terza	F
10213	ugsno7dz	3	1	2024-06-30 20:54:33	8.144,28 €	Ammessa	200,00 €				FGTD08000A - I.T.E.T. BLAISE PASCAL	FG	FOGGIA	Quinta	A
10214	hqjdgp77	3	1	2024-06-30 21:01:54	8.813,24 €	Ammessa	200,00 €				BATD13000T - I.T.E. LENOCI	BA	BARI	Terza	D
10215	jpw6hr8i	3	1	2024-06-30 21:40:21	8.374,51 €	Ammessa	200,00 €				FGPS08000E - LICEO ALBERT EINSTEIN	BT	CANOSA DI PUGLIA	Terza	D
10216	f6wueay5	3	1	2024-06-30 21:40:48	9.537,18 €	Ammessa	200,00 €				BATF079015 - ITT LUIGI DELL'ERBA	BA	CASTELLANA GROTTE	Quarta	AS
10217	ksu5gwzc	3	1	2024-07-01 08:46:46	9.758,57 €	Ammessa	200,00 €				FGTD08000A - I.T.E.T. BLAISE PASCAL	FG	FOGGIA	Terza	B SIA
10218	6ob1tyzy	3	1	2024-07-01 09:13:53	8.831,38 €	Ammessa	200,00 €				BTPM05701X - L.E.S. G. DELL'OLIO	BT	BISCEGLIE	Terza	C
10219	rp8bo46z	3	1	2024-07-01 09:32:25	9.397,07 €	Ammessa	200,00 €				TATF027026 - ISTITUTO TECNICO IND. EDOARDO AMALDI	TA	STATTE	Quarta	F
10220	wcqt8bcm	3	1	2024-07-01 09:43:50	8.123,73 €	Ammessa	200,00 €				LETF03701T - ISTITUTO TECNICO TECNOLOGICO - GALATONE	LE	GALATINA	Terza	A
10221	sugnxpil	3	1	2024-07-01 10:12:36	8.021,31 €	Ammessa	200,00 €				FGRH060003 - I.P.E.O.A. MICHELE LECCE	FG	SAN GIOVANNI ROTONDO	Quinta	A
10222	pryse05h	3	1	2024-07-01 10:25:17	9.294,93 €	Ammessa	200,00 €				BTPS05301G - LICEO A. MORO	BT	TRINITAPOLI	Terza	A
10223	iuxos8ui	3	1	2024-07-01 10:41:33	9.387,57 €	Ammessa	200,00 €				TATF03801G - I.I.S. A. RIGHI - ISTITUTO TECNICO	TA	LIZZANO	Quinta	CIDA
10224	q4vb1itp	3	1	2024-07-01 10:54:46	8.538,05 €	Ammessa	200,00 €				TARH07051C - IPSSEOA MEDITERRANEO MARUGGIO SERALE	TA	MANDURIA	Quarta	G

N. Graduatoria	Codice Pratica	Punteggio ISEE	Punteggio Genere	Data e ora Invio	Importo ISEE	Esito_Finale	Importo Beneficio	Codice Fiscale Beneficiario	Cognome Studente	Nome Studente	Istituzione scolastica di II grado	Prov	Residenza	Classe	Sezione
10225	u5g2sgaz	3	1	2024-07-01 11:23:46	8.295,71 €	Ammessa	200,00 €				BATL07101P - ITET ANELLI	BA	PUTIGNANO	Terza	A
10226	vm17tm8g	3	1	2024-07-01 11:24:52	9.468,84 €	Ammessa	200,00 €				BTRH05801C - A. MORO	BT	ANDRIA	Terza	A
10227	22ljpobn	3	1	2024-07-01 12:18:04	8.603,56 €	Ammessa	200,00 €				LEPM050006 - LICEO G. COMI	LE	GAGLIANO DEL CAPO	Quarta	AA
10228	uslh47e6	3	1	2024-07-01 12:19:59	9.980,89 €	Ammessa	200,00 €				BTTF06000Q - I.T.T. SEN. IANNUZZI	BT	TRANI	Quarta	AE
10229	3bj2vkbb	3	1	2024-07-01 13:08:30	9.934,48 €	Ammessa	200,00 €				FGRC00801T - I.P. L.EINAUDI	FG	FOGGIA	Quinta	G
10230	c97iri8x	3	1	2024-07-01 13:35:47	8.056,82 €	Ammessa	200,00 €				BAPC05401G - ALFREDO ORIANI	BA	CORATO	Quarta	B
10231	dgs21lm9	3	1	2024-07-01 14:48:44	8.842,13 €	Ammessa	200,00 €				LETD08000R - I.T.E. A. OLIVETTI	LE	SAN CESARIO DI LECCE	Terza	D
10232	qm12l2df	3	1	2024-07-01 16:52:50	9.114,88 €	Ammessa	200,00 €				BTTD00701N - I.I.S.S. L. EINAUDI	BT	CANOSA DI PUGLIA	Quarta	B
10233	tjzivi1z	3	1	2024-07-01 17:06:28	9.673,38 €	Ammessa	200,00 €				BATF002014 - ITI GALILEO GALILEI	BA	GIOIA DEL COLLE	Terza	BI
10234	10t6fhvk	3	1	2024-07-01 17:32:16	8.405,61 €	Ammessa	200,00 €				TATA02701C - C. MONDELLI	TA	CRISPIANO	Quarta	B
10235	wgce4mcd	3	1	2024-07-01 17:40:23	8.893,12 €	Ammessa	200,00 €				FGTF17000V - I.T.E.T. LUIGI DI MAGGIO	FG	CARPINO	Terza	D
10236	8i9mfnch	3	1	2024-07-01 17:43:13	8.664,63 €	Ammessa	200,00 €				BAPS09000R - LICEO O. TEDONE	BA	RUVO DI PUGLIA	Quarta	G
10237	g10t1zui	3	1	2024-07-01 17:43:50	9.297,64 €	Ammessa	200,00 €				BATL07000T - I.T.T. NERVI-GALILEI	BA	ALTAMURA	Terza	A
10238	e9k6vhhu	3	1	2024-07-01 17:54:10	8.882,03 €	Ammessa	200,00 €				LEPS04000E - LICEO A. VALLONE	LE	GALATINA	Quarta	CSA
10239	wmfydhij	3	1	2024-07-01 17:55:26	9.855,54 €	Ammessa	200,00 €				FGPC180008 - LICEO ZINGARELLI-SACRO CUORE	FG	STORNARA	Quarta	DF
10240	uos0oifz	3	1	2024-07-01 18:22:15	8.929,06 €	Ammessa	200,00 €				BARH06951G - IPSSEOA SERALE A. CONSOLI	BA	CONVERSANO	Terza	P.A.
10241	gix6dwqx	3	1	2024-07-01 18:23:44	8.942,85 €	Ammessa	200,00 €				FGTA03701P - I.T.T. DI SANGRO-MINUZIANO-ALBERTI	FG	SAN MARCO IN LAMIS	Quarta	A
10242	csnkpl11	3	1	2024-07-01 18:29:09	9.561,93 €	Ammessa	200,00 €				TAPS021014 - LICEO SCIENTIFICO SEZ.INDIRIZZO SPORTIVO	TA	PALAGIANO	Terza	B
10243	53m5zjdl	3	1	2024-07-01 18:29:29	9.283,17 €	Ammessa	200,00 €				BARH069016 - IPSSEOA ANGELO CONSOLI	BA	TURI	Quinta	EA
10244	7uao39vl	3	1	2024-07-01 18:32:25	9.018,60 €	Ammessa	200,00 €				BTRI05052Q - IPSIA ARCHIMEDE - BARLETTA SERALE	BA	CORATO	Quinta	MTA
10245	794e3kge	3	1	2024-07-01 18:42:01	9.108,30 €	Ammessa	200,00 €				FGTA03701P - I.T.T. DI SANGRO-MINUZIANO-ALBERTI	FG	SAN PAOLO DI CIVITATE	Quarta	B INF
10246	9iau89sm	3	1	2024-07-01 19:14:12	9.237,98 €	Ammessa	200,00 €				BAPS200003 - LICEO FEDERICO II DI SVEVIA	BA	ALTAMURA	Terza	H
10247	ean09p7i	3	1	2024-07-01 19:41:44	9.878,24 €	Ammessa	200,00 €				FGRH100008 - I.P. ANNESSO CONV. BONGHI	FG	LUCERA	Terza	A
10248	i71v0r6u	3	1	2024-07-01 19:46:35	9.713,44 €	Ammessa	200,00 €				BTSL04401N - LICEO ARTISTICO GIUSEPPE COLASANTO	BT	ANDRIA	Quarta	A
10249	15xit0po	3	1	2024-07-01 19:51:44	9.316,88 €	Ammessa	200,00 €				BARH120016 - I.P. DOMENICO MODUGNO	BA	RUTIGLIANO	Quarta	C
10250	v2otcmux	3	1	2024-07-01 20:09:47	8.977,37 €	Ammessa	200,00 €				FGPM00701E - LICEO MARIA IMMACOLATA - CAGNANO V.	FG	CAGNANO VARANO	Terza	A
10251	3jvzjy3x	3	1	2024-07-01 21:02:11	9.834,55 €	Ammessa	200,00 €				LETF03401A - ISTITUTO TECNICO INDUSTRIALE E. FERMI	LE	CALIMERA	Quarta	AI
10252	lddso5g7	3	1	2024-07-01 21:40:25	8.637,72 €	Ammessa	200,00 €				BAPS24000D - LICEO E. AMALDI	BA	TORITTO	Quinta	BSA
10253	3rbz2gah	3	1	2024-07-02 07:52:01	8.716,86 €	Ammessa	200,00 €				TATF03801G - I.I.S. A. RIGHI - ISTITUTO TECNICO	TA	TARANTO	Terza	AM
10254	bmzescsq	3	1	2024-07-02 08:51:50	9.745,29 €	Ammessa	200,00 €				FGTF13000C - I.T.T. ALTAMURA-DA VINCI	FG	FOGGIA	Quarta	A
10255	6dfe32k	3	1	2024-07-02 09:20:58	8.321,79 €	Ammessa	200,00 €				FGTF13000C - I.T.T. ALTAMURA-DA VINCI	FG	FOGGIA	Quarta	A
10256	0opsgw9b	3	1	2024-07-02 09:48:48	9.734,75 €	Ammessa	200,00 €				FGTE03000R - ITET NOTARANGELO-ROSATI-GIANNONE-MASI	FG	CARAPELLE	Quarta	AR GAT
10257	xxz7uy3m	3	1	2024-07-02 09:54:53	8.349,24 €	Ammessa	200,00 €				FGTF13000C - I.T.T. ALTAMURA-DA VINCI	FG	FOGGIA	Quinta	A
10258	nzfhoz7y	3	1	2024-07-02 10:12:22	9.779,04 €	Ammessa	200,00 €				BTPS15000X - LICEO CARLO CAFIERO	BT	BARLETTA	Quinta	B
10259	goalk23g	3	1	2024-07-02 10:18:40	8.314,55 €	Ammessa	200,00 €				BASD039013 - LICEO ARTISTICO FEDERICO II STUPOR MUNDI	BT	ANDRIA	Quinta	E
10260	2r6tih10	3	1	2024-07-02 10:27:32	8.123,16 €	Ammessa	200,00 €				FGTD08000A - I.T.E.T. BLAISE PASCAL	FG	ANZANO DI PUGLIA	Terza	E
10261	jnpevrqn	3	1	2024-07-02 10:27:35	8.592,05 €	Ammessa	200,00 €				BATF028018 - ITIS L.DO DA VINCI	BA	MOLA DI BARI	Quinta	TN
10262	vudb2oqr	3	1	2024-07-02 10:27:40	9.763,83 €	Ammessa	200,00 €				LEPS04401V - LICEO SCIENTIFICO	LE	SCORRANO	Quinta	L
10263	x3sy4q5e	3	1	2024-07-02 10:41:01	9.207,35 €	Ammessa	200,00 €				TATF03801G - I.I.S. A. RIGHI - ISTITUTO TECNICO	TA	TARANTO	Terza	AI
10264	576jqns4	3	1	2024-07-02 10:41:53	9.990,77 €	Ammessa	200,00 €				TATF03701Q - MAJORANA	TA	CRISPIANO	Terza	CI
10265	a8nwy372	3	1	2024-07-02 10:44:38	9.207,35 €	Ammessa	200,00 €				TAPS19000A - LICEO GALILEO FERRARIS	TA	TARANTO	Terza	CS
10266	emoj0qfm	3	1	2024-07-02 10:46:42	8.911,87 €	Ammessa	200,00 €				LESD03302X - LICEO ARTISTICO E COREUTICO GIANNELLI	LE	GALLIPOLI	Quinta	B
10267	4ejcoz3l	3	1	2024-07-02 11:39:36	8.615,40 €	Ammessa	200,00 €				BAPS060001 - LICEO SCIENTIFICO G. SALVEMINI	BA	BARI	Terza	M
10268	oswxmi21	3	1	2024-07-02 11:45:58	8.078,48 €	Ammessa	200,00 €				LERI02101B - I.P.S.I.A EGIDIO LANOCE	LE	TRICASE	Quinta	T/A
10269	k81rkgzd	3	1	2024-07-02 11:53:05	8.078,48 €	Ammessa	200,00 €				LERH05101Q - ISTITUTO PROFESSIONALE A. MORO	LE	TRICASE	Terza	B
10270	f1d2wz0s	3	1	2024-07-02 12:34:36	8.610,57 €	Ammessa	200,00 €				BRTD100004 - I.T.E.T. PANTANELLI-MONNET	BR	OSTUNI	Terza	AI
10271	9vdagk17	3	1	2024-07-02 12:36:04	9.127,77 €	Ammessa	200,00 €				BARC054017 - LUCIANO TANDOI	BA	RUVO DI PUGLIA	Quarta	B
10272	z1u7uonz	3	1	2024-07-02 13:12:38	9.203,16 €	Ammessa	200,00 €				LEPC03000R - LICEO G. PALMIERI	LE	BOTRUGNO	Quarta	A
10273	0mt47gwl	3	1	2024-07-02 13:44:59	9.129,92 €	Ammessa	200,00 €				BTPS08000V - LICEO SCIENTIFICO RICCARDO NUZZI	BT	ANDRIA	Terza	B
10274	w7zc81cv	3	1	2024-07-02 14:22:50	8.195,93 €	Ammessa	200,00 €				BTPS04000C - LICEO ENRICO FERMI	BT	CANOSA DI PUGLIA	Terza	C
10275	c1taoyr4	3	1	2024-07-02 14:39:55	8.070,20 €	Ammessa	200,00 €				LETD04401P - IST.TECNICO ECONOMICO F. CALASSO	LE	TREPUZZI	Quarta	B
10276	m7dqdy18	3	1	2024-07-02 15:31:45	9.457,05 €	Ammessa	200,00 €				TATF03701Q - MAJORANA	TA	GROTTAGLIE	Terza	3AT
10277	p884hqri	3	1	2024-07-02 16:12:03	8.715,24 €	Ammessa	200,00 €				LETE010002 - I.T.E.T. G. DELEDDA	LE	MAGLIE	Quinta	ABS
10278	6z04239v	3	1	2024-07-02 16:19:57	8.936,47 €	Ammessa	200,00 €				BATF06401B - IST. TECN. TECNOLOGICO FERRARIS	BA	MOLFETTA	Terza	A/I
10279	smdtcu19	3	1	2024-07-02 16:51:12	9.567,41 €	Ammessa	200,00 €				BAPS079013 - LICEO SCIENTIFICO DELL'ERBA CASTELLANA G	BA	POLIGNANO A MARE	Quarta	AL
10280	9cef71cj	3	1	2024-07-02 16:55:03	9.567,41 €	Ammessa	200,00 €				BASD053019 - LICEO ARTISTICO E MUSICALE LUIGI RUSSO	BA	POLIGNANO A MARE	Quarta	B
10281	nrw1f6sv	3	1	2024-07-02 17:07:36	8.303,99 €	Ammessa	200,00 €				TATF03701Q - MAJORANA	TA	MARTINA FRANCA	Quarta	BI
10282	nn2oj6pj	3	1	2024-07-02 17:12:39	9.830,65 €	Ammessa	200,00 €				BTTD05801E - A. MORO	BT	TRANI	Terza	F
10283	buvzu25t	3	1	2024-07-02 17:15:18	9.858,82 €	Ammessa	200,00 €				FGRC04603P - I.P. OTTICO A. OLIVETTI - STORNARA	FG	CARAPELLE	Quarta	A
10284	br3pgr01	3	1	2024-07-02 17:15:45	8.433,44 €	Ammessa	200,00 €				LEPS03801G - LICEO SCIENTIFICO	LE	GALATINA	Terza	AL
10285	wvwrphvy	3	1	2024-07-02 17:42:49	9.720,27 €	Ammessa	200,00 €				FGPS04801Q - LICEO SCIENT. OP. SC. APPL. A. RIGHI	FG	CERIGNOLA	Terza	BQ
10286	3jz2hf4t	3	1	2024-07-02 17:50:51	9.720,27 €	Ammessa	200,00 €				BTRI023022 - I.P. S. STAFFA-TRINITAPOLI	FG	CERIGNOLA	Quarta	I
10287	efiw43wj	3	1	2024-07-02 17:52:48	8.648,26 €	Ammessa	200,00 €				BARM053511 - ISTITUTO PROFESSIONALE L. RUSSO SERALE	BA	MONOPOLI	Terza	A
10288	hhdqhtjt	3	1	2024-07-02 18:19:12	9.798,98 €	Ammessa	200,00 €				BATF079015 - ITT LUIGI DELL'ERBA	BA	CONVERSANO	Quinta	AC
10289	te9oqs2l	3	1	2024-07-02 18:28:35	8.810,00 €	Ammessa	200,00 €				FGRH010002 - I.P.E.O.A. ENRICO MATTEI	FG	VIESTE	Terza	D
10290	vl8imded	3	1	2024-07-02 18:37:04	8.712,43 €	Ammessa	200,00 €				FGTF13000C - I.T.T. ALTAMURA-DA VINCI	FG	FOGGIA	Quarta	C
10291	5nztni46	3	1	2024-07-02 18:37:26	8.474,70 €	Ammessa	200,00 €				LEPS03000X - LICEO G. C. VANINI	LE	MATINO	Quarta	AS
10292	3pnxsprt	3	1	2024-07-02 18:41:26	8.643,46 €	Ammessa	200,00 €				BATF028018 - ITIS L.DO DA VINCI	BA	MOLA DI BARI	Quinta	A/M
10293	sbevdg1d	3	1	2024-07-02 18:43:20	8.726,83 €	Ammessa	200,00 €				LEPS05201T - LICEO L. DA VINCI	LE	MELPIGNANO	Quarta	G
10294	2dqxx563	3	1	2024-07-02 18:46:10	8.369,22 €	Ammessa	200,00 €				FGTD08000A - I.T.E.T. BLAISE PASCAL	FG	FOGGIA	Quarta	B
10295	onlhk51n	3	1	2024-07-02 19:00:26	9.412,97 €	Ammessa	200,00 €				BAPS200003 - LICEO FEDERICO II DI SVEVIA	BA	ALTAMURA	Terza	H
10296	dv51q7xx	3	1	2024-07-02 19:02:25	8.359,02 €	Ammessa	200,00 €				BATF002014 - ITI GALILEO GALILEI	BA	GIOIA DEL COLLE	Quarta	AM

PR Puglia FESR-FSE+ 2021-2027
Priorità: 6. Istruzione e Formazione
Obiettivo specifico: ESO4.6

Azione 6.3 interventi per garantire l'accesso universale all'istruzione
Sub Azione 6.3.5 Diritto allo studio e all'inclusione scolastica

N. Graduatoria	Codice Pratica	Punteggio ISEE	Punteggio Genere	Data e ora Invio	Importo ISEE	Esito_Finale	Importo Beneficio	Codice Fiscale Beneficiario	Cognome Studente	Nome Studente	Istituzione scolastica di II grado	Prov	Residenza	Classe	Sezione
10297	01r3hl4k	3	1	2024-07-02 19:16:31	8.524,91 €	Ammessa	200,00 €				BRTH020006 - I.T.E.TCARNARO-MARCONI-FLACCO-BELLUZZI	BR	CELLINO SAN MARCO	Quinta	CMAB
10298	9dp4oajh	3	1	2024-07-02 19:30:22	8.318,51 €	Ammessa	200,00 €				TARC039517 - I.P. PERRONE - SERALE	TA	MOTTOLA	Terza	L
10299	epsz6nbw	3	1	2024-07-02 19:42:33	9.122,12 €	Ammessa	200,00 €				BAPS370006 - LICEO SIMONE - MOREA	BA	CONVERSANO	Terza	E
10300	il8dg8pk	3	1	2024-07-02 19:44:07	9.002,91 €	Ammessa	200,00 €				LETD03101L - ISTITUTO TECNICO ECONOMICO A. DE PACE	LE	LECCE	Quarta	ATT
10301	cnz3ns7s	3	1	2024-07-02 19:53:18	8.841,96 €	Ammessa	200,00 €				BARM05301G - ISTITUTO PROFESSIONALE LUIGI RUSSO	BA	POLIGNANO A MARE	Quinta	A
10302	ozg1izoz	3	1	2024-07-02 19:59:01	8.446,38 €	Ammessa	200,00 €				BRTF01701X - ITI -E. MAJORANA - BRINDISI	BR	BRINDISI	Quarta	CSAN
10303	qldbxw8n	3	1	2024-07-02 20:22:33	9.628,89 €	Ammessa	200,00 €				BATF002014 - ITI GALILEO GALILEI	BA	GIOIA DEL COLLE	Quarta	AI
10304	yqxlb87q	3	1	2024-07-02 20:41:17	8.907,49 €	Ammessa	200,00 €				TATF027015 - ISTITUTO TECNICO IND. EDOARDO AMALDI	TA	MASSAFRA	Quinta	B
10305	swe58794	3	1	2024-07-02 20:44:24	8.159,44 €	Ammessa	200,00 €				CBRH01050E - I.P.S.E.O.A.-I.P.S.A.R. "F. DI SVEVIA"	FG	SAN SEVERO	Terza	C
10306	ba77hk26	3	1	2024-07-02 21:20:47	8.507,79 €	Ammessa	200,00 €				LETF003514 - I.T. CORSO SERALE ALESSANO	LE	ALEZIO	Quinta	SEE
10307	r2dz0u3t	3	1	2024-07-02 21:21:17	8.590,68 €	Ammessa	200,00 €				BAPS09000R - LICEO O. TEDONE	BA	RUVO DI PUGLIA	Quinta	A
10308	dro2taam	3	1	2024-07-03 01:49:56	8.730,81 €	Ammessa	200,00 €				BAPS09000R - LICEO O. TEDONE	BA	TERLIZZI	Quinta	L
10309	06l305x2	3	1	2024-07-03 10:23:55	9.075,56 €	Ammessa	200,00 €				BARI14000T - I.P. DE NORA - LORUSSO	BA	CASSANO DELLE MURGE	Quinta	AA
10310	j0tbmfgc	3	1	2024-07-03 10:28:33	9.030,27 €	Ammessa	200,00 €				LETF03401A - ISTITUTO TECNICO INDUSTRIALE E. FERMI	LE	GUAGNANO	Quinta	A
10311	cp4hbb9f	3	1	2024-07-03 11:09:26	8.116,62 €	Ammessa	200,00 €				TATF04401V - ISTITUTO TECNICO INDUSTRIALE	TA	TARANTO	Quarta	AG
10312	l5qyjjer	3	1	2024-07-03 11:31:16	9.050,98 €	Ammessa	200,00 €				TATF03801G - I.I.S. A. RIGHI - ISTITUTO TECNICO	TA	TARANTO	Quarta	SM
10313	rhnuacfg	3	1	2024-07-03 11:58:40	9.981,69 €	Ammessa	200,00 €				TATF09000G - I.T.T. A. PACINOTTI	TA	TARANTO	Quarta	A/ELE
10314	jw8waawy	3	1	2024-07-03 12:01:49	8.685,83 €	Ammessa	200,00 €				LETF03801N - IST.TECNICO INDUSTRIALE-MAGLIE	LE	SOLETO	Terza	M
10315	sgy7oja9	3	1	2024-07-03 13:48:34	9.054,75 €	Ammessa	200,00 €				TATF03701Q - MAJORANA	TA	MARTINA FRANCA	Quarta	DI
10316	1vr76iga	3	1	2024-07-03 14:11:05	9.820,16 €	Ammessa	200,00 €				LETF01701L - ISTITUTO TECNICO TECNOLOGICOF.BOTTAZZI	LE	TAVIANO	Terza	ATC
10317	woupq07d	3	1	2024-07-03 15:52:53	8.025,61 €	Ammessa	200,00 €				BTSL04401N - LICEO ARTISTICO GIUSEPPE COLASANTO	BT	ANDRIA	Terza	A
10318	uhpd6pkj	3	1	2024-07-03 16:25:37	9.876,25 €	Ammessa	200,00 €				BTSL04401N - LICEO ARTISTICO GIUSEPPE COLASANTO	BT	ANDRIA	Quarta	A
10319	9p905kao	3	1	2024-07-03 16:44:19	8.039,37 €	Ammessa	200,00 €				BARH120005 - I.P. DOMENICO MODUGNO	BA	POLIGNANO A MARE	Quinta	A
10320	fw7iq6f9	3	1	2024-07-03 16:58:54	8.526,36 €	Ammessa	200,00 €				BATL07000T - I.T.T. NERVI-GALILEI	BA	ALTAMURA	Quarta	B
10321	d8wudtqs	3	1	2024-07-03 17:39:51	9.109,28 €	Ammessa	200,00 €				BTTD02301G - I.T.E. M. DELL'AQUILA-SAN FERD.	BT	SAN FERDINANDO DI PUGLIA	Terza	B
10322	vdd0jvyl	3	1	2024-07-03 17:56:42	9.903,26 €	Ammessa	200,00 €				LETD039017 - IST.TECN.COMM.LEV.BACHELETCOPERTINO	LE	COPERTINO	Quinta	B
10323	edp80962	3	1	2024-07-03 18:12:24	8.187,15 €	Ammessa	200,00 €				BATD03701R - ITET VIVANTE - ITET GORJUX	BA	BARI	Terza	AFSI
10324	qy49yj35	3	1	2024-07-03 18:12:33	8.963,71 €	Ammessa	200,00 €				LEPC13000N - LICEO VIRGILIO-REDI	LE	LECCE	Terza	A
10325	u49z4tob	3	1	2024-07-03 18:20:06	8.025,41 €	Ammessa	200,00 €				BATF028018 - ITIS L.DO DA VINCI	BA	MOLA DI BARI	Quinta	AMM
10326	mu0r54vu	3	1	2024-07-03 18:35:44	9.944,97 €	Ammessa	200,00 €				BATD071018 - ITE SANDRO PERTINI-PINTO	BA	PUTIGNANO	Quarta	4 B
10327	c04096c4	3	1	2024-07-03 18:38:16	8.768,72 €	Ammessa	200,00 €				BATH040009 - I.T.T. EUCLIDE-CARACCIOLO	BA	MODUGNO	Quarta	A
10328	3m2zl4ik	3	1	2024-07-03 18:38:36	9.507,97 €	Ammessa	200,00 €				BARH04000D - I.P.E.O.A. DI MOLFETTA	BA	BITONTO	Terza	ECUCINA
10329	168kq7xy	3	1	2024-07-03 19:20:14	9.394,58 €	Ammessa	200,00 €				BATD06801C - ISTITUTO TECNOLOGICO E. MONTALE	BA	NOICATTARO	Quarta	G
10330	56vqb6ou	3	1	2024-07-03 19:31:41	9.907,30 €	Ammessa	200,00 €				BARH04000D - I.P.E.O.A. DI MOLFETTA	BT	ANDRIA	Quarta	A SALA
10331	xwygnii7	3	1	2024-07-03 19:37:23	9.347,35 €	Ammessa	200,00 €				FGTF17000V - I.T.E.T. LUIGI DI MAGGIO	FG	SAN GIOVANNI ROTONDO	Quarta	A/I
10332	1hpegrdt	3	1	2024-07-03 19:39:13	9.468,43 €	Ammessa	200,00 €				LERH03000N - I.P. N. MOCCIA	LE	COPERTINO	Quinta	A
10333	8hc9h88y	3	1	2024-07-03 19:47:13	9.468,43 €	Ammessa	200,00 €				LEPS04401V - LICEO SCIENTIFICO	LE	COPERTINO	Quarta	O
10334	qfa2y1bb	3	1	2024-07-03 20:16:09	8.367,07 €	Ammessa	200,00 €				BRRI01401G - I.P. FERRARIS - DE MARCO	LE	SQUINZANO	Terza	F
10335	fa1osyae	3	1	2024-07-03 20:29:43	8.079,85 €	Ammessa	200,00 €				FGRH060014 - I.P.E.O.A. M. LECCE - MANFREDONIA	FG	MANFREDONIA	Quarta	SBM
10336	w0gzeb0t	3	1	2024-07-03 20:47:38	8.643,21 €	Ammessa	200,00 €				BTPC02301L - LICEO S. STAFFA - TRINITAPOLI	BT	TRINITAPOLI	Quinta	L
10337	rzehsr2r	3	1	2024-07-03 21:45:48	9.988,46 €	Ammessa	200,00 €				BATD071018 - ITE SANDRO PERTINI-PINTO	BA	SAMMICHELE DI BARI	Quinta	C
10338	eqqoaujy	3	1	2024-07-03 21:56:34	9.718,23 €	Ammessa	200,00 €				BRTD006017 - IST.TEC,COMM, CEGLIE M.	BR	CEGLIE MESSAPICA	Quarta	A
10339	vhjaq3am	3	1	2024-07-03 22:08:07	9.082,34 €	Ammessa	200,00 €				LERC042515 - I.S.I.S.S. L. SCARAMBONE CORSO SERALE	LE	LEQUILE	Terza	SERI
10340	8z5uh6zo	3	1	2024-07-04 09:20:08	8.810,06 €	Ammessa	200,00 €				BATL07000T - I.T.T. NERVI-GALILEI	BA	GRAVINA IN PUGLIA	Quarta	CAT
10341	b5m7ysxp	3	1	2024-07-04 10:06:18	9.941,18 €	Ammessa	200,00 €				BRTF010004 - I.T.T. G. GIORGI	BR	SAN PANCRAZIO SALENTINO	Quinta	D
10342	kstxk70r	3	1	2024-07-04 10:25:18	9.851,47 €	Ammessa	200,00 €				BTRC046011 - IPSC LEONTINE E GIUSEPPE DE NITTIS	BT	BARLETTA	Quarta	H
10343	b105ywn9	3	1	2024-07-04 11:12:50	8.814,75 €	Ammessa	200,00 €				BRTF01701X - ITI -E. MAJORANA - BRINDISI	BR	BRINDISI	Quarta	CKM
10344	p962mb5p	3	1	2024-07-04 11:12:59	9.213,19 €	Ammessa	200,00 €				BATF028018 - ITIS L.DO DA VINCI	BA	MOLA DI BARI	Quinta	AM
10345	582iatse	3	1	2024-07-04 11:18:26	9.837,20 €	Ammessa	200,00 €				BTRI050019 - IPSIA ARCHIMEDE- SEDE ASS.TA DI ANDRIA	BT	TRANI	Quinta	OT
10346	hw6lp396	3	1	2024-07-04 11:51:24	9.261,96 €	Ammessa	200,00 €				TARA02601R - IPA	TA	MANDURIA	Terza	A
10347	4bn8qgwb	3	1	2024-07-04 12:12:53	9.208,87 €	Ammessa	200,00 €				TAPC11000A - LICEO F. DE SANCTIS - G. GALILEI	TA	MANDURIA	Terza	D
10348	9jnyke3l	3	1	2024-07-04 12:39:40	9.141,44 €	Ammessa	200,00 €				BTPS15000X - LICEO CARLO CAFIERO	BT	BARLETTA	Terza	S
10349	qfoua9u7	3	1	2024-07-04 13:07:16	9.644,56 €	Ammessa	200,00 €				LEPS04401V - LICEO SCIENTIFICO	LE	ARADEO	Terza	N
10350	xe6ck3ld	3	1	2024-07-04 13:12:14	9.751,21 €	Ammessa	200,00 €				LETD08000R - I.T.E. A. OLIVETTI	LE	LECCE	Terza	A
10351	62gl4l4n	3	1	2024-07-04 16:23:02	8.485,85 €	Ammessa	200,00 €				BRPS008013 - LICEO SCIENTIFICO ORIA	BR	ORIA	Quinta	C
10352	57mp4d7a	3	1	2024-07-04 16:28:00	9.987,31 €	Ammessa	200,00 €				BARI04201N - IPSIA A. BANTI - GIOVINAZZO	BA	BITONTO	Quarta	AE
10353	q4mpqzmf	3	1	2024-07-04 16:42:24	8.069,73 €	Ammessa	200,00 €				FGPM10000G - LICEO E. PESTALOZZI	FG	SAN SEVERO	Quarta	SAA
10354	fpdtoe6e	3	1	2024-07-04 16:51:31	9.774,58 €	Ammessa	200,00 €				BTTF06000Q - I.T.T. SEN. IANNUZZI	BT	ANDRIA	Quinta	A
10355	xz2fakpl	3	1	2024-07-04 17:06:57	9.891,49 €	Ammessa	200,00 €				BTTF06000Q - I.T.T. SEN. IANNUZZI	BT	ANDRIA	Quarta	B/E
10356	reak0cgm	3	1	2024-07-04 17:51:38	8.693,26 €	Ammessa	200,00 €				BRTF011011 - IST. TECNICO TECNOLOGICO E.FERDINANDO	BR	SAN PANCRAZIO SALENTINO	Terza	AMM
10357	8pqtb3vt	3	1	2024-07-04 17:54:45	9.465,51 €	Ammessa	200,00 €				BTPS11000D - LICEO SCIENTIFICO VALDEMARO VECCHI	BT	TRANI	Quinta	A
10358	2pmbygge	3	1	2024-07-04 18:19:59	8.298,65 €	Ammessa	200,00 €				BASD053019 - LICEO ARTISTICO E MUSICALE LUIGI RUSSO	BA	RUTIGLIANO	Quarta	M
10359	kv08ogu3	3	1	2024-07-04 18:31:05	8.007,60 €	Ammessa	200,00 €				BATF06701V - A. VOLTA	BA	BITONTO	Quarta	B
10360	d24dhrsp	3	1	2024-07-04 18:38:21	8.411,85 €	Ammessa	200,00 €				LEPS220003 - LICEO G. STAMPACCHIA	LE	TIGGIANO	Quarta	C
10361	p3y8ygv0	3	1	2024-07-04 18:41:04	9.940,16 €	Ammessa	200,00 €				LEPS220003 - LICEO G. STAMPACCHIA	LE	MORCIANO DI LEUCA	Terza	B
10362	ogaoll20	3	1	2024-07-04 18:41:33	9.580,07 €	Ammessa	200,00 €				FGPM03000E - LICEO CAROLINA POERIO	FG	LUCERA	Terza	AM
10363	9pweltra	3	1	2024-07-04 18:44:11	9.847,11 €	Ammessa	200,00 €				LETE010002 - I.T.E.T. G. DELEDDA	LE	NOVOLI	Terza	CAR
10364	ck7czimb	3	1	2024-07-04 18:57:20	9.019,25 €	Ammessa	200,00 €				FGTF17000V - I.T.E.T. LUIGI DI MAGGIO	FG	SAN GIOVANNI ROTONDO	Quinta	AB
10365	20lvw0oz	3	1	2024-07-04 19:04:15	9.060,81 €	Ammessa	200,00 €				TARH070013 - MEDITERRANEO SEDE ASSOCIATA MARUGGIO	TA	SAVA	Terza	F
10366	2w3mg2wy	3	1	2024-07-04 19:23:20	8.044,00 €	Ammessa	200,00 €				BARI130007 - I.P. L. SANTARELLA - DE LILLA	BA	BARI	Quinta	AM
10367	nyy5paii	3	1	2024-07-04 20:05:37	8.762,09 €	Ammessa	200,00 €				BATD06801C - ISTITUTO TECNOLOGICO E. MONTALE	BA	RUTIGLIANO	Terza	I
10368	96bhwagy	3	1	2024-07-04 20:10:17	9.976,67 €	Ammessa	200,00 €				BARH04000D - I.P.E.O.A. DI MOLFETTA	BA	BITONTO	Quinta	A

N. Graduatoria	Codice Pratica	Punteggio ISEE	Punteggio Genere	Data e ora Invio	Importo ISEE	Esito_Finale	Importo Beneficio	Codice Fiscale Beneficiario	Cognome Studente	Nome Studente	Istituzione scolastica di II grado	Prov	Residenza	Classe	Sezione
10369	jh2bswkf	3	1	2024-07-04 20:20:08	8.805,60 €	Ammessa	200,00 €				FGRI01101A - I.P. G.PAVONCELLI	FG	CERIGNOLA	Quarta	C
10370	ajxb8hcm	3	1	2024-07-04 20:26:26	9.380,87 €	Ammessa	200,00 €				BTPC02301L - LICEO S. STAFFA - TRINITAPOLI	BT	TRINITAPOLI	Quinta	C
10371	fjxuqc5	3	1	2024-07-04 20:29:08	9.361,48 €	Ammessa	200,00 €				LEPS23000N - LICEO DON TONINO BELLO	LE	LEVERANO	Quarta	A
10372	u6immrdo	3	1	2024-07-04 20:45:38	8.443,86 €	Ammessa	200,00 €				BATF230001 - I.T.T. PANETTI-PITAGORA	BA	MODUGNO	Terza	I
10373	9jrqg6ed	3	1	2024-07-04 21:27:33	8.954,11 €	Ammessa	200,00 €				BRTH020006 - I.T.E.TCARNARO-MARCONI-FLACCO-BELLUZZI	TA	MANDURIA	Quinta	C
10374	6mywggjp	3	1	2024-07-05 00:24:51	9.992,68 €	Ammessa	200,00 €				FGPS04801Q - LICEO SCIENT. OP. SC. APPL. A. RIGHI	FG	CERIGNOLA	Quinta	A
10375	rmkbo8vx	3	1	2024-07-05 10:05:28	9.382,27 €	Ammessa	200,00 €				LETF01601R - IST. TECNICO TECNOLOGICO DON T. BELLO	LE	TRICASE	Terza	A
10376	8skka9ov	3	1	2024-07-05 10:12:41	8.576,51 €	Ammessa	200,00 €				BRRF00601N - IST.PROF.SERV.SOCIALI CEGLIE MESS.	BR	FRANCAVILLA FONTANA	Quarta	D
10377	6xe8mqn5	3	1	2024-07-05 10:15:52	9.728,91 €	Ammessa	200,00 €				BRTF010004 - I.T.T. G. GIORGI	BR	BRINDISI	Quarta	BA
10378	cvre48yl	3	1	2024-07-05 11:42:14	8.379,02 €	Ammessa	200,00 €				BATF26000R - I.T.E.T. VITO SANTE LONGO	BA	MONOPOLI	Quinta	DI
10379	64q2f0l7	3	1	2024-07-05 11:53:50	8.878,96 €	Ammessa	200,00 €				LERI01701Q - F. BOTTAZZI - CASARANO	LE	RUFFANO	Quinta	A
10380	26g86147	3	1	2024-07-05 12:17:59	9.470,26 €	Ammessa	200,00 €				BTPC02301L - LICEO S. STAFFA - TRINITAPOLI	BT	TRINITAPOLI	Quinta	A
10381	ja9ovrfi	3	1	2024-07-05 12:19:20	8.646,08 €	Ammessa	200,00 €				BATD02000A - I.T.E. F. M. GENCO	BA	ALTAMURA	Terza	C
10382	iawtkya4	3	1	2024-07-05 17:16:13	8.909,51 €	Ammessa	200,00 €				BTTF06000Q - I.T.T. SEN. IANNUZZI	BT	ANDRIA	Quinta	C
10383	kblfso4h	3	1	2024-07-05 17:52:45	9.289,38 €	Ammessa	200,00 €				FGRI01101A - I.P. G.PAVONCELLI	FG	ORTA NOVA	Quinta	A
10384	6nld69jq	3	1	2024-07-05 18:07:10	8.606,85 €	Ammessa	200,00 €				TAPS18000Q - LICEO D. DE RUGGIERI	TA	MASSAFRA	Quinta	F
10385	j8af1vwm	3	1	2024-07-05 18:11:33	9.110,32 €	Ammessa	200,00 €				BTPS11000D - LICEO SCIENTIFICO VALDEMARO VECCHI	BT	TRANI	Quarta	A
10386	q65zr2lc	3	1	2024-07-05 18:13:14	8.669,69 €	Ammessa	200,00 €				MTIS01400C - I.I.S. "A. TURI - I. MORRA" MATERA	TA	LATERZA	Terza	CE
10387	eb74odjp	3	1	2024-07-05 18:15:47	9.638,74 €	Ammessa	200,00 €				TATF006014 - ISTITUTO TECNOLOGICO LENTINI	TA	MOTTOLA	Terza	B
10388	63wcqldi	3	1	2024-07-05 18:19:08	9.840,59 €	Ammessa	200,00 €				LETF006016 - CASARANO	LE	MELISSANO	Terza	CI
10389	eadj1ewb	3	1	2024-07-05 18:23:26	9.637,29 €	Ammessa	200,00 €				FGPC046011 - LICEO A. OLIVETTI- ORTA NOVA	FG	ORTA NOVA	Quinta	A
10390	g6tn4mqk	3	1	2024-07-05 18:41:56	9.503,80 €	Ammessa	200,00 €				LEPS07000A - LICEO GIULIETTA BANZI BAZOLI	LE	SAN CESARIO DI LECCE	Quinta	M
10391	v7zoilam	3	1	2024-07-05 18:59:32	8.506,87 €	Ammessa	200,00 €				BATF26000R - I.T.E.T. VITO SANTE LONGO	BA	MONOPOLI	Terza	E
10392	oqdmk1h6	3	1	2024-07-05 19:01:43	9.602,16 €	Ammessa	200,00 €				BATF06301G - GUGLIELMO MARCONI	BA	CAPURSO	Terza	A
10393	ncvdw76r	3	1	2024-07-05 19:08:47	9.362,26 €	Ammessa	200,00 €				BARI02601Q - I.P.I.A. N. CHIARULLI	BA	CASSANO DELLE MURGE	Terza	MATA
10394	m3xjnq29	3	1	2024-07-05 19:22:15	8.420,15 €	Ammessa	200,00 €				BTTF06000Q - I.T.T. SEN. IANNUZZI	BT	ANDRIA	Quinta	CM
10395	8tgvacqh	3	1	2024-07-05 19:32:20	9.519,57 €	Ammessa	200,00 €				BATL07000T - I.T.T. NERVI-GALILEI	BA	ALTAMURA	Terza	A
10396	07uxjzlo	3	1	2024-07-05 19:54:35	9.083,48 €	Ammessa	200,00 €				BATD13000T - I.T.E. LENOCI	BA	BARI	Terza	AI
10397	247zmc7t	3	1	2024-07-05 20:15:57	8.832,17 €	Ammessa	200,00 €				LERI02101B - I.P.S.I.A EGIDIO LANOCE	LE	RUFFANO	Quarta	BM
10398	bjbyldws	3	1	2024-07-06 11:17:17	8.276,91 €	Ammessa	200,00 €				BTPS11000D - LICEO SCIENTIFICO VALDEMARO VECCHI	BT	TRANI	Terza	CS
10399	mjtczbwv	3	1	2024-07-06 11:41:19	8.613,85 €	Ammessa	200,00 €				BRTD014016 - I.T.E.T. N. VALZANI S.PIETRO V.CO	BR	SAN PIETRO VERNOTICO	Terza	A SIA
10400	7aqd1ccf	3	1	2024-07-06 11:50:25	8.009,96 €	Ammessa	200,00 €				BAPS07000G - LICEO G. TARANTINO	BA	GRAVINA IN PUGLIA	Quinta	B
10401	8knzblss	3	1	2024-07-06 12:25:36	8.642,21 €	Ammessa	200,00 €				BARM042015 - I.P.S.I.A.M. AMERIGO VESPUCCI	BA	TERLIZZI	Quarta	BM
10402	r7l6ujhd	3	1	2024-07-06 14:45:16	8.123,16 €	Ammessa	200,00 €				AVRH016014 - I.P.S.S.A.R. ARIANO IRPINO	FG	ANZANO DI PUGLIA	Quinta	D
10403	3f98odtr	3	1	2024-07-06 15:14:05	8.958,40 €	Ammessa	200,00 €				TAPS03000T - LICEO SCIENTIFICO G. BATTAGLINI	TA	MONTEPARANO	Quarta	A
10404	3ucd0mns	3	1	2024-07-06 20:27:29	9.771,84 €	Ammessa	200,00 €				BTTD05701P - I.T.E. G. DELL'OLIO	BT	BISCEGLIE	Quinta	F
10405	ic6qdv9a	3	1	2024-07-06 20:39:36	8.636,99 €	Ammessa	200,00 €				FGTF05951N - I.T.T. FERMI-ROTUNDI-EUCLIDE SERALE	FG	MANFREDONIA	Quarta	A
10406	ejx28mfb	3	1	2024-07-07 10:18:45	9.249,02 €	Ammessa	200,00 €				TARF044013 - I.P. F.S. CABRINI	TA	TARANTO	Quarta	B
10407	opfl38tq	3	1	2024-07-07 10:20:42	9.784,06 €	Ammessa	200,00 €				BARH04000D - I.P.E.O.A. DI MOLFETTA	BT	BARLETTA	Terza	AP
10408	9b1fjqm	3	1	2024-07-07 13:07:18	9.893,31 €	Ammessa	200,00 €				TATD08000P - I.T.E. PITAGORA	TA	TARANTO	Quarta	A
10409	29g3stzl	3	1	2024-07-07 14:58:44	8.406,79 €	Ammessa	200,00 €				FGTD08000A - I.T.E.T. BLAISE PASCAL	FG	FOGGIA	Quarta	B
10410	dt8anfh1	3	1	2024-07-07 15:49:56	9.357,91 €	Ammessa	200,00 €				BTTD05701P - I.T.E. G. DELL'OLIO	BT	BISCEGLIE	Terza	F
10411	2zlr5xrm	3	1	2024-07-07 16:18:28	9.156,77 €	Ammessa	200,00 €				FGTD061012 - IT.E.T. G. TONIOLO	FG	MANFREDONIA	Quinta	CS
10412	6midq48h	3	1	2024-07-07 19:03:37	9.363,98 €	Ammessa	200,00 €				BTTD043018 - R. LOTTI-UMBERTO I TEC.TURISMO-AGRARIO	BA	CORATO	Quinta	DA
10413	2vomsvix	3	1	2024-07-07 19:09:00	9.674,80 €	Ammessa	200,00 €				LETF006016 - CASARANO	LE	TAVIANO	Terza	AI
10414	qcpplr44	3	1	2024-07-07 21:12:22	8.086,93 €	Ammessa	200,00 €				BAPC24000A - LICEO G. GALILEI - M. CURIE	BR	FASANO	Quarta	B
10415	d25yly3z	3	1	2024-07-08 08:14:32	9.666,82 €	Ammessa	200,00 €				BARC04151E - MONS. ANTONIO BELLO - SERALE	BA	GIOVINAZZO	Quarta	B/TEC
10416	gpmo7z9c	3	1	2024-07-08 09:17:58	9.380,93 €	Ammessa	200,00 €				LEPC03000R - LICEO G. PALMIERI	LE	VERNOLE	Terza	C
10417	ka858d6w	3	1	2024-07-08 09:42:03	9.048,80 €	Ammessa	200,00 €				BAPC042019 - LICEO CLASSICO SPINELLI	BA	GIOVINAZZO	Terza	D
10418	yj8meiuc	3	1	2024-07-08 10:03:38	9.841,66 €	Ammessa	200,00 €				FGPC044019 - LICEO FIANI	FG	TORREMAGGIORE	Quarta	H
10419	cuuo4kgg	3	1	2024-07-08 10:06:35	8.792,68 €	Ammessa	200,00 €				BARC03701D - R. GORJUX- N.TRIDENTE	BA	GIOVINAZZO	Quarta	A
10420	cw44841g	3	1	2024-07-08 11:12:28	9.516,18 €	Ammessa	200,00 €				BARH11000E - I.P. E. MAJORANA	BA	BARI	Quinta	ENO
10421	1wds2419	3	1	2024-07-08 12:36:08	8.867,90 €	Ammessa	200,00 €				BATD220004 - I.T.E. VITALE GIORDANO	BA	PALO DEL COLLE	Terza	A
10422	pj7ivqxw	3	1	2024-07-08 12:38:29	8.721,95 €	Ammessa	200,00 €				FGRC00801T - I.P. L.EINAUDI	FG	FOGGIA	Terza	D
10423	as7d6n6m	3	1	2024-07-08 12:38:44	8.491,59 €	Ammessa	200,00 €				BATF06301G - GUGLIELMO MARCONI	BA	BARI	Quinta	TB
10424	ykd67d5h	3	1	2024-07-08 16:41:00	9.805,77 €	Ammessa	200,00 €				FGTD02000P - I.T.E.T. DANTE ALIGHIERI	FG	CERIGNOLA	Terza	B
10425	9ry691zr	3	1	2024-07-08 16:49:14	8.465,04 €	Ammessa	200,00 €				FGPC160003 - LICEO LANZA-PERUGINI	FG	LUCERA	Quarta	M
10426	5vip5e54	3	1	2024-07-08 16:50:38	9.745,12 €	Ammessa	200,00 €				BATD04000G - I.T.E.T. GAETANO SALVEMINI	BA	MOLFETTA	Quinta	CSIA
10427	i36r6y83	3	1	2024-07-08 17:07:32	9.366,14 €	Ammessa	200,00 €				BATF079015 - ITT LUIGI DELL'ERBA	BA	POLIGNANO A MARE	Quarta	CI
10428	wl9bf072	3	1	2024-07-08 17:13:12	9.366,14 €	Ammessa	200,00 €				BARH120005 - I.P. DOMENICO MODUGNO	BA	POLIGNANO A MARE	Quinta	AAA
10429	249926v3	3	1	2024-07-08 17:13:39	8.614,16 €	Ammessa	200,00 €				BARI052018 - IPSIA AGOSTINO AGHERBINO	BA	PUTIGNANO	Terza	3F
10430	mxecrkre	3	1	2024-07-08 17:53:10	8.247,74 €	Ammessa	200,00 €				BARC067019 - T. TRAETTA	BA	BITONTO	Terza	B
10431	ppblyqp3	3	1	2024-07-08 18:10:29	9.433,82 €	Ammessa	200,00 €				LETD04901T - IST.TECNICO COMM.LE MICHELE LAPORTA	LE	SECLÌ	Quarta	AFM
10432	asy4h4j3	3	1	2024-07-08 18:28:13	8.359,54 €	Ammessa	200,00 €				FGPC160003 - LICEO LANZA-PERUGINI	FG	FOGGIA	Quarta	E
10433	lmnpfrwt	3	1	2024-07-08 18:41:42	8.351,20 €	Ammessa	200,00 €				BTSL04401N - LICEO ARTISTICO GIUSEPPE COLASANTO	BT	ANDRIA	Quarta	B
10434	x95v1z77	3	1	2024-07-08 18:46:09	8.767,15 €	Ammessa	200,00 €				BTTD05801E - A. MORO	BT	TRANI	Quarta	C
10435	jx47hnia	3	1	2024-07-08 19:15:45	9.301,20 €	Ammessa	200,00 €				TATF03801G - I.I.S. A. RIGHI - ISTITUTO TECNICO	TA	PULSANO	Quinta	AI
10436	n331xwbt	3	1	2024-07-08 19:21:05	9.732,21 €	Ammessa	200,00 €				TATA02701C - C. MONDELLI	TA	MASSAFRA	Quinta	B
10437	j7ymp7n5	3	1	2024-07-08 19:32:43	8.473,74 €	Ammessa	200,00 €				TATF04101B - ORESTE DEL PRETE	TA	TORRICELLA	Quinta	A
10438	sve7wgvv	3	1	2024-07-08 19:33:56	8.531,87 €	Ammessa	200,00 €				BATD02000A - I.T.E. F. M. GENCO	BA	ALTAMURA	Quinta	D
10439	ca5hh6vh	3	1	2024-07-08 19:59:49	8.639,77 €	Ammessa	200,00 €				BATD04000G - I.T.E.T. GAETANO SALVEMINI	BA	MOLFETTA	Terza	DADEFINIRE
10440	9203pb4e	3	1	2024-07-08 20:18:01	9.380,20 €	Ammessa	200,00 €				BARI02601Q - I.P.I.A. N. CHIARULLI	BA	CASSANO DELLE MURGE	Quinta	MAT S

PR Puglia FESR-FSE+ 2021-2027
Priorità: 6. Istruzione e Formazione
Obiettivo specifico: ESO4.6

Cofinanziato dall'Unione europea

REGIONE PUGLIA

Azione 6.3 interventi per garantire l'accesso universale all'istruzione
Sub Azione 6.3.5 Diritto allo studio e all'inclusione scolastica

N. Graduatoria	Codice Pratica	Punteggio ISEE	Punteggio Genere	Data e ora Invio	Importo ISEE	Esito_Finale	Importo Beneficio	Codice Fiscale Beneficiario	Cognome Studente	Nome Studente	Istituzione scolastica di II grado	Prov	Residenza	Classe	Sezione
10441	iyjj65e0	3	1	2024-07-08 20:43:37	9.263,30 €	Ammessa	200,00 €				LETE010002 - I.T.E.T. G. DELEDDA	LE	LECCE	Quinta	F S
10442	n7grqdx9	3	1	2024-07-08 20:59:59	9.720,68 €	Ammessa	200,00 €				LETD007011Q - AMERIGO VESPUCCI	LE	ALEZIO	Terza	A
10443	rv1rvl6s	3	1	2024-07-08 21:39:09	8.406,99 €	Ammessa	200,00 €				FGTD02101G - I.T.E. P. GIANNONE	FG	SAN MARCO IN LAMIS	Terza	C
10444	p7ph1ucj	3	1	2024-07-09 08:56:22	9.533,63 €	Ammessa	200,00 €				LETD08000R - I.T.E. A. OLIVETTI	LE	TREPUZZI	Terza	B SIA
10445	bvci6jre	3	1	2024-07-09 09:41:48	8.283,44 €	Ammessa	200,00 €				BATD013018 - VITTORIO BACHELET	BA	GRAVINA IN PUGLIA	Quarta	B
10446	cq8kvug2	3	1	2024-07-09 09:48:10	8.868,32 €	Ammessa	200,00 €				LEPS23000N - LICEO DON TONINO BELLO	LE	COPERTINO	Terza	AS
10447	caecfcil	3	1	2024-07-09 10:21:12	9.405,23 €	Ammessa	200,00 €				BTRI050008 - I.P. ARCHIMEDE	BT	BARLETTA	Quarta	AM
10448	u75yvkc8	3	1	2024-07-09 11:08:24	8.811,88 €	Ammessa	200,00 €				FGPC044019 - LICEO FIANI	FG	TORREMAGGIORE	Terza	H
10449	f3vo5n2o	3	1	2024-07-09 11:40:18	8.776,73 €	Ammessa	200,00 €				FGTE03000R - ITET NOTARANGELO-ROSATI-GIANNONE-MASI	FG	FOGGIA	Quinta	D
10450	6irh7go3	3	1	2024-07-09 11:41:28	9.558,85 €	Ammessa	200,00 €				BRTF02000P - I.T.T. E. FERMI	BR	VILLA CASTELLI	Terza	BEE
10451	hrpq8gtu	3	1	2024-07-09 12:16:27	8.956,28 €	Ammessa	200,00 €				FGPC044019 - LICEO FIANI	FG	SAN PAOLO DI CIVITATE	Terza	B
10452	hgsrsan8	3	1	2024-07-09 12:18:36	8.171,63 €	Ammessa	200,00 €				BATD06801C - ISTITUTO TECNOLOGICO E. MONTALE	BA	RUTIGLIANO	Quinta	H
10453	pd07l82j	3	1	2024-07-09 12:42:59	8.004,55 €	Ammessa	200,00 €				BAPS02000E - L.S. E L.C. ANNESSA CONV. CIRILLO	BA	SANNICANDRO DI BARI	Quarta	BL
10454	dk2l0zin	3	1	2024-07-09 13:15:59	9.066,49 €	Ammessa	200,00 €				BATD21001E - ANTONIO DE VITI DE MARCO	BA	ADELFIA	Quarta	AV
10455	uu01s0fl	3	1	2024-07-09 16:38:04	8.218,13 €	Ammessa	200,00 €				BATF06401B - IST. TECN. TECNOLOGICO FERRARIS	BA	MOLFETTA	Terza	C
10456	s91jzfp4	3	1	2024-07-09 16:57:31	9.464,61 €	Ammessa	200,00 €				LERH00701N - IPSEO AMERIGO VESPUCCI	LE	CUTROFIANO	Quarta	AS
10457	iiweocdp	3	1	2024-07-09 17:07:25	9.656,32 €	Ammessa	200,00 €				LETD026015 - IST. TECN. COMM.LE NARDO'	LE	NARDO'	Quarta	D
10458	5f5zvleq	3	1	2024-07-09 17:46:18	9.477,24 €	Ammessa	200,00 €				BRTD100004 - I.T.E.T. PANTANELLI-MONNET	BR	OSTUNI	Terza	A
10459	vnol4yvx	3	1	2024-07-09 18:12:18	9.334,82 €	Ammessa	200,00 €				BTRC03601A - IPSC - IPSAM COSMAI	BT	TRANI	Terza	AT
10460	2pfvgstx	3	1	2024-07-09 18:12:25	9.688,20 €	Ammessa	200,00 €				BASL06000T - LICEO DE NITTIS-PASCALI	BA	BARI	Terza	D
10461	p933x7yy	3	1	2024-07-09 18:21:17	9.105,01 €	Ammessa	200,00 €				BARH06951G - IPSSEOA SERALE A. CONSOLI	BA	RUTIGLIANO	Quarta	SB
10462	7usac1f4	3	1	2024-07-09 18:48:07	8.027,17 €	Ammessa	200,00 €				BTRI05052Q - IPSIA ARCHIMEDE - BARLETTA SERALE	BT	MARGHERITA DI SAVOIA	Quarta	A
10463	xbdy3i2u	3	1	2024-07-09 19:12:42	9.868,82 €	Ammessa	200,00 €				BATD220004 - I.T.E. VITALE GIORDANO	BA	BITONTO	Terza	CSIA
10464	yvu6gufl	3	1	2024-07-09 19:16:30	9.534,89 €	Ammessa	200,00 €				TARC03901T - ISTITUTO PROF.LE PERRONE	TA	PALAGIANO	Quarta	F
10465	3r7kua8b	3	1	2024-07-09 19:28:05	8.050,34 €	Ammessa	200,00 €				LETD08000R - I.T.E. A. OLIVETTI	LE	CARMIANO	Quarta	D
10466	ofud0jey	3	1	2024-07-09 20:09:02	8.917,10 €	Ammessa	200,00 €				TAPS021014 - LICEO SCIENTIFICO SEZ.INDIRIZZO SPORTIVO	TA	CASTELLANETA	Terza	A
10467	dn9vzxqn	3	1	2024-07-09 20:19:28	8.599,11 €	Ammessa	200,00 €				LETD026015 - IST. TECN. COMM.LE NARDO'	LE	NARDO'	Quarta	C
10468	gwwfa02i	3	1	2024-07-09 20:20:45	9.357,37 €	Ammessa	200,00 €				BRPC04000P - LICEO MARZOLLA-LEO-SIMONE-DURANO	BR	LATIANO	Quarta	E
10469	k7egs7ha	3	1	2024-07-09 20:28:42	8.655,59 €	Ammessa	200,00 €				BTTD05701P - I.T.E. G. DELL'OLIO	BT	BISCEGLIE	Quinta	C
10470	mwjd964v	3	1	2024-07-09 21:52:16	8.839,42 €	Ammessa	200,00 €				LERH00101P - I.I.S.S. PRESTA COLUMELLA LECCE	LE	LECCE	Terza	B
10471	89z9n0b3	3	1	2024-07-10 07:37:46	9.662,13 €	Ammessa	200,00 €				LETD08000R - I.T.E. A. OLIVETTI	LE	CAVALLINO	Quinta	B/RIM
10472	o5dy62qg	3	1	2024-07-10 09:39:16	8.299,19 €	Ammessa	200,00 €				BARI052029 - IPSIA AGOSTINO AGHERBINO	BA	PUTIGNANO	Quarta	F
10473	jb9hy5hw	3	1	2024-07-10 09:53:30	8.564,06 €	Ammessa	200,00 €				BRPS01101V - LICEO SCIENTIFICO COREUTICO E.FERDINANDO	BR	MESAGNE	Quinta	D
10474	p7qn4i9u	3	1	2024-07-10 10:08:29	8.639,06 €	Ammessa	200,00 €				BATF26000R - I.T.E.T. VITO SANTE LONGO	BA	MONOPOLI	Terza	BT
10475	jdo1iskm	3	1	2024-07-10 10:12:11	8.010,33 €	Ammessa	200,00 €				FGPS04801Q - LICEO SCIENT. OP. SC. APPL. A. RIGHI	FG	CERIGNOLA	Quarta	BQ
10476	kips3hoh	3	1	2024-07-10 10:13:49	9.592,09 €	Ammessa	200,00 €				BARH069016 - IPSSEOA ANGELO CONSOLI	BR	FASANO	Terza	B
10477	46mgl8vh	3	1	2024-07-10 10:22:49	9.780,74 €	Ammessa	200,00 €				TASD02002Q - LICEO ARTISTICO V. CALO'	TA	TARANTO	Terza	M
10478	92dr4zkg	3	1	2024-07-10 10:30:11	9.595,45 €	Ammessa	200,00 €				BTTD32000N - I.T.E.T. CASSANDRO FERMI NERVI	BT	ANDRIA	Terza	DCAT
10479	nkwtirv4	3	1	2024-07-10 10:33:41	8.542,43 €	Ammessa	200,00 €				BTTD32000N - I.T.E.T. CASSANDRO FERMI NERVI	BT	BARLETTA	Terza	C
10480	cp7ibam4	3	1	2024-07-10 10:34:59	9.595,45 €	Ammessa	200,00 €				BTTF06000Q - I.T.T. SEN. IANNUZZI	BT	ANDRIA	Quinta	AI
10481	s6je26u2	3	1	2024-07-10 10:52:32	8.754,68 €	Ammessa	200,00 €				BARI052029 - IPSIA AGOSTINO AGHERBINO	BA	NOCI	Terza	H
10482	sysrz5py	3	1	2024-07-10 11:05:28	8.772,26 €	Ammessa	200,00 €				FGRHSR500L - PALAZZO DEGLI STUDI PADRE PIO	FG	ORDONA	Terza	E
10483	x84yff22	3	1	2024-07-10 11:13:24	8.750,73 €	Ammessa	200,00 €				BAPS064019 - LICEO SCIENT. OSA LEVI-MONTALCINI	BA	MOLFETTA	Terza	E-L
10484	5y2d7hb5	3	1	2024-07-10 11:26:42	8.838,62 €	Ammessa	200,00 €				FGRH100008 - I.P. ANNESSO CONV. BONGHI	FG	LUCERA	Quarta	A
10485	l99gy71o	3	1	2024-07-10 11:27:55	8.197,99 €	Ammessa	200,00 €				LETF006016 - CASARANO	LE	TAURISANO	Quarta	B
10486	lg00afs2	3	1	2024-07-10 11:30:18	8.500,05 €	Ammessa	200,00 €				TATF021016 - QUINTO ORAZIO FLACCO	TA	PALAGIANELLO	Quarta	B
10487	a7fmawqe	3	1	2024-07-10 11:46:42	8.089,78 €	Ammessa	200,00 €				BTPS15000X - LICEO CARLO CAFIERO	BT	BARLETTA	Quinta	H
10488	sqoq2yob	3	1	2024-07-10 12:02:47	9.771,36 €	Ammessa	200,00 €				FGTA03701P - I.T.T. DI SANGRO-MINUZIANO-ALBERTI	FG	LESINA	Quarta	AINFO
10489	tln3r2lz	3	1	2024-07-10 12:19:30	9.426,06 €	Ammessa	200,00 €				BATF26000R - I.T.E.T. VITO SANTE LONGO	BA	MONOPOLI	Quarta	F
10490	xvnta00g	3	1	2024-07-10 13:01:11	9.771,36 €	Ammessa	200,00 €				FGTA03701P - I.T.T. DI SANGRO-MINUZIANO-ALBERTI	FG	LESINA	Terza	BIO
10491	0sqz237u	3	1	2024-07-10 13:09:40	8.907,00 €	Ammessa	200,00 €				FGRC044011 - I.P.S.C. LECCISOTTI	FG	SAN PAOLO DI CIVITATE	Terza	AP
10492	bdqa7y9a	3	1	2024-07-10 15:09:33	8.420,56 €	Ammessa	200,00 €				BRRI014511 - I.P. FERRARIS - DE MARCO SERALE	BR	BRINDISI	Quinta	BS
10493	s81jmab9	3	1	2024-07-10 15:27:54	9.939,80 €	Ammessa	200,00 €				LETD00201L - MARTANO	LE	CASTRIGNANO DE GRECI	Quarta	B
10494	oicehaif	3	1	2024-07-10 15:56:33	9.015,34 €	Ammessa	200,00 €				TAPS18000Q - LICEO D. DE RUGGIERI	TA	MASSAFRA	Quinta	B
10495	spawi20q	3	1	2024-07-10 16:53:46	9.929,92 €	Ammessa	200,00 €				BARH11050X - MAIORANA BARI SERALE	BA	BARI	Terza	B
10496	2a0ql4wz	3	1	2024-07-10 17:09:32	8.779,51 €	Ammessa	200,00 €				TATF09000G - I.T.T. A. PACINOTTI	TA	TARANTO	Quarta	E
10497	uria8ify	3	1	2024-07-10 17:21:51	9.716,54 €	Ammessa	200,00 €				BTRI036013 - I.P. COSMAI - SEDE ASSOCIATA	BT	TRANI	Quarta	AV
10498	pla1bafj	3	1	2024-07-10 17:39:36	8.804,00 €	Ammessa	200,00 €				BATD13000T - I.T.E. LENOCI	BA	BARI	Quinta	F
10499	cjdo143g	3	1	2024-07-10 17:42:57	8.681,71 €	Ammessa	200,00 €				FGTD02000P - I.T.E.T. DANTE ALIGHIERI	FG	CERIGNOLA	Quarta	A
10500	lbkozkzt	3	1	2024-07-10 18:04:00	9.215,10 €	Ammessa	200,00 €				BATF26000R - I.T.E.T. VITO SANTE LONGO	BA	MONOPOLI	Quarta	B E
10501	m1p1v7we	3	1	2024-07-10 18:05:45	8.432,97 €	Ammessa	200,00 €				TAPC040009 - LICEO TITO LIVIO	TA	MARTINA FRANCA	Terza	E
10502	yctlf61e	3	1	2024-07-10 18:13:10	9.731,45 €	Ammessa	200,00 €				BTTF06000Q - I.T.T. SEN. IANNUZZI	BT	ANDRIA	Quarta	A
10503	6bq8xxfh	3	1	2024-07-10 18:40:41	9.747,63 €	Ammessa	200,00 €				TATF03801G - I.I.S. A. RIGHI - ISTITUTO TECNICO	TA	ROCCAFORZATA	Terza	BM
10504	ka6ipyjf	3	1	2024-07-10 18:54:37	8.037,91 €	Ammessa	200,00 €				BATL07000T - I.T.T. NERVI-GALILEI	BA	ALTAMURA	Quarta	A/G
10505	f3vmbz9a	3	1	2024-07-10 18:55:01	9.710,68 €	Ammessa	200,00 €				FGTF04801T - I.T.T. AUGUSTO RIGHI	FG	CERIGNOLA	Terza	C
10506	y2hs88zd	3	1	2024-07-10 19:00:23	8.401,18 €	Ammessa	200,00 €				BATD013018 - VITTORIO BACHELET	BA	GRAVINA IN PUGLIA	Quarta	I
10507	r6h0tznd	3	1	2024-07-10 19:04:33	8.204,68 €	Ammessa	200,00 €				FGRC04601L - I.P.S.C. A. OLIVETTI - ORTA NOVA	FG	ORTA NOVA	Quarta	B
10508	p0hy642y	3	1	2024-07-10 19:18:35	9.888,08 €	Ammessa	200,00 €				BTPS15000X - LICEO CARLO CAFIERO	BT	BARLETTA	Quinta	P
10509	kciunujf	3	1	2024-07-10 19:21:10	9.013,29 €	Ammessa	200,00 €				BTPS05301G - LICEO A. MORO	BT	SAN FERDINANDO DI PUGLIA	Quinta	B
10510	a5zcyzdv	3	1	2024-07-10 19:54:01	8.675,58 €	Ammessa	200,00 €				NATF215004	BT	TRANI	Terza	C
10511	d7wqse0g	3	1	2024-07-10 20:13:47	8.906,21 €	Ammessa	200,00 €				TAPS03701N - LICEO SCIENTIFICO MAJORANA	TA	MARTINA FRANCA	Quinta	DINF
10512	bk95qpoz	3	1	2024-07-11 09:12:40	9.218,70 €	Ammessa	200,00 €				TARI02401R - IPSIA ARCHIMEDE	TA	TARANTO	Terza	P

N. Graduatoria	Codice Pratica	Punteggio ISEE	Punteggio Genere	Data e ora Invio	Importo ISEE	Esito_Finale	Importo Beneficio	Codice Fiscale Beneficiario	Cognome Studente	Nome Studente	Istituzione scolastica di II grado	Prov	Residenza	Classe	Sezione
10513	m03x9p9d	3	1	2024-07-11 09:37:15	8.131,37 €	Ammessa	200,00 €				BTRC03601A - IPSC - IPSAM COSMAI	BT	TRANI	Quinta	C S
10514	7pji02ce	3	1	2024-07-11 10:15:12	8.049,19 €	Ammessa	200,00 €				LETF03701T - ISTITUTO TECNICO TECNOLOGICO - GALATONE	LE	GALATONE	Quarta	E
10515	s9u20lh9	3	1	2024-07-11 10:20:30	8.732,44 €	Ammessa	200,00 €				LETF00301P - ALESSANO	LE	ALESSANO	Terza	A
10516	l4m081ur	3	1	2024-07-11 10:57:28	9.559,12 €	Ammessa	200,00 €				FGPC052018 - LICEO PUBLIO VIRGILIO MARONE	FG	ISCHITELLA	Terza	A
10517	xp32wohj	3	1	2024-07-11 11:18:54	9.771,95 €	Ammessa	200,00 €				BTPS11000D - LICEO SCIENTIFICO VALDEMARO VECCHI	BT	TRANI	Terza	A
10518	3gev f9hl	3	1	2024-07-11 11:39:58	8.011,67 €	Ammessa	200,00 €				LETD00701Q - AMERIGO VESPUCCI	LE	GALLIPOLI	Quinta	A
10519	5da9sg6n	3	1	2024-07-11 11:46:20	8.452,44 €	Ammessa	200,00 €				BARI130007 - I.P. L. SANTARELLA - DE LILLA	BA	BARI	Quinta	AM
10520	v4zt33yy	3	1	2024-07-11 12:01:22	9.254,34 €	Ammessa	200,00 €				BATD02902V - I.I.S.S. TOMMASO FIORE - MODUGNO	BA	MODUGNO	Quarta	C
10521	pwwfg7ks	3	1	2024-07-11 12:12:32	9.681,33 €	Ammessa	200,00 €				LESD03302X - LICEO ARTISTICO E COREUTICO GIANNELLI	LE	GALLIPOLI	Quarta	B
10522	u3d5cv4y	3	1	2024-07-11 12:19:05	8.601,53 €	Ammessa	200,00 €				BRTD006017 - IST.TEC,COMM, CEGLIE M.	BR	CEGLIE MESSAPICA	Quinta	A
10523	0by9djs2	3	1	2024-07-11 12:52:45	8.578,78 €	Ammessa	200,00 €				BATD09000L - I.T.E.T. PADRE A. M. TANNOIA	BA	CORATO	Quinta	A
10524	1dfbjpos	3	1	2024-07-11 13:31:38	9.005,41 €	Ammessa	200,00 €				LERI02101B - I.P.S.I.A EGIDIO LANOCE	LE	MATINO	Quinta	TA
10525	ouwctra7	3	1	2024-07-11 13:44:48	8.402,64 €	Ammessa	200,00 €				BRPC04000P - LICEO MARZOLLA-LEO-SIMONE-DURANO	BR	BRINDISI	Terza	B
10526	wn1l3rfk	3	1	2024-07-11 16:06:07	9.733,26 €	Ammessa	200,00 €				BAPC13000V - LICEO CLASSICO Q. ORAZIO FLACCO	BA	BARI	Quarta	A
10527	aj3zyrk0	3	1	2024-07-11 16:19:51	9.499,28 €	Ammessa	200,00 €				BRTD00901P - ITET G. SALVEMINI	BR	FASANO	Quarta	G
10528	vgbc4ikr	3	1	2024-07-11 16:35:19	9.433,09 €	Ammessa	200,00 €				TARH07050B - MEDITERRANEO SERALE - PULSANO	TA	TARANTO	Quarta	C
10529	ntnv1pux	3	1	2024-07-11 16:37:12	8.452,20 €	Ammessa	200,00 €				FGTF13000C - I.T.T. ALTAMURA-DA VINCI	FG	FOGGIA	Terza	A
10530	gdpti97i	3	1	2024-07-11 16:38:29	8.435,51 €	Ammessa	200,00 €				BATF079015 - ITT LUIGI DELL'ERBA	BA	CASTELLANA GROTTE	Terza	D
10531	474o3b8o	3	1	2024-07-11 16:44:28	9.359,64 €	Ammessa	200,00 €				TARI021019 - QUINTO ORAZIO FLACCO	TA	CASTELLANETA	Quinta	E
10532	ldf3542t	3	1	2024-07-11 16:55:43	9.034,12 €	Ammessa	200,00 €				BATF06401B - IST. TECN. TECNOLOGICO FERRARIS	BA	MOLFETTA	Quinta	BM
10533	gzsvnivd	3	1	2024-07-11 17:01:21	9.220,27 €	Ammessa	200,00 €				BAPS36000G - LICEO MAJORANA - LATERZA	BA	ALBEROBELLO	Quarta	A
10534	tn9nh111	3	1	2024-07-11 17:17:31	8.752,43 €	Ammessa	200,00 €				FGRH100008 - I.P. ANNESSO CONV. BONGHI	FG	LUCERA	Quarta	B
10535	ancv2w5a	3	1	2024-07-11 17:22:52	8.599,65 €	Ammessa	200,00 €				BRPS030007 - LICEO F. RIBEZZO	BR	FRANCAVILLA FONTANA	Quarta	CT
10536	2yr36oaq	3	1	2024-07-11 17:58:57	8.756,62 €	Ammessa	200,00 €				BTPC210007 - LICEO F. DE SANCTIS	BT	TRANI	Quinta	BL
10537	6lfvdb2z	3	1	2024-07-11 18:09:28	9.092,54 €	Ammessa	200,00 €				LETA00101A - I.I.S.S. PRESTA COLUMELLA LECCE	LE	TUGLIE	Quinta	A
10538	2f4w1x88	3	1	2024-07-11 18:18:03	8.005,45 €	Ammessa	200,00 €				BTRH05352Q - I.P. A. MORO SERALE	BT	TRINITAPOLI	Terza	F
10539	3sdz8e4m	3	1	2024-07-11 18:28:41	9.679,57 €	Ammessa	200,00 €				LESD02601Q - LICEO ARTISTICO - NARDO	LE	NARDO'	Quarta	A
10540	sy29l3mu	3	1	2024-07-11 18:40:59	8.465,66 €	Ammessa	200,00 €				LEPM01000Q - LICEO P. SICILIANI	LE	CAVALLINO	Terza	AS
10541	o5in3pku	3	1	2024-07-11 19:12:16	9.679,41 €	Ammessa	200,00 €				TARI04101E - FALCONE	TA	SAN MARZANO DI SAN GIUSEPPE	Terza	AMAT
10542	3wk9gujx	3	1	2024-07-11 19:52:17	8.940,16 €	Ammessa	200,00 €				LETD08000R - I.T.E. A. OLIVETTI	LE	LECCE	Quarta	A
10543	8evlnf0b	3	1	2024-07-11 20:01:58	8.557,14 €	Ammessa	200,00 €				FGRH060003 - I.P.E.O.A. MICHELE LECCE	FG	SAN GIOVANNI ROTONDO	Quarta	A
10544	hkrcc9av	3	1	2024-07-11 20:09:22	8.515,79 €	Ammessa	200,00 €				FGPM03000E - LICEO CAROLINA POERIO	FG	CARAPELLE	Quarta	AM
10545	d0p6tz00	3	1	2024-07-11 20:28:20	9.722,44 €	Ammessa	200,00 €				LEPS00201R - MARTANO	LE	CORIGLIANO D'OTRANTO	Quinta	A
10546	54koqljl	3	1	2024-07-11 20:45:55	9.604,01 €	Ammessa	200,00 €				FGPC180008 - LICEO ZINGARELLI-SACRO CUORE	FG	CERIGNOLA	Quinta	B
10547	mborj9ta	3	1	2024-07-12 08:03:47	9.011,68 €	Ammessa	200,00 €				TATD026013 - L. EINAUDI	TA	MANDURIA	Quarta	B
10548	p33xbori	3	1	2024-07-12 08:30:06	8.835,03 €	Ammessa	200,00 €				BAPS09000R - LICEO O. TEDONE	BA	CORATO	Terza	G
10549	l00r3f4x	3	1	2024-07-12 10:05:07	9.404,96 €	Ammessa	200,00 €				FGTE03000R - ITET NOTARANGELO-ROSATI-GIANNONE-MASI	FG	FOGGIA	Terza	A
10550	tuh4ftw9	3	1	2024-07-12 10:05:56	8.237,18 €	Ammessa	200,00 €				BATD02000A - I.T.E. F. M. GENCO	BA	ALTAMURA	Quarta	B
10551	e7aubuvn	3	1	2024-07-12 10:07:32	9.148,20 €	Ammessa	200,00 €				FGTD22000C - I.OC. M. DEL GIUDICE	FG	ISCHITELLA	Terza	D
10552	r4lep7el	3	1	2024-07-12 10:13:37	9.282,06 €	Ammessa	200,00 €				BARH02901Q - IPSSEOA - SEDE ASSOCIATA FIORE MODUGNO	BA	GRUMO APPULA	Terza	N
10553	nplkdvvg	3	1	2024-07-12 10:26:28	8.027,76 €	Ammessa	200,00 €				BTRI05052Q - IPSIA ARCHIMEDE - BARLETTA SERALE	BT	BARLETTA	Terza	MI
10554	x545ggnl	3	1	2024-07-12 10:34:57	9.755,59 €	Ammessa	200,00 €				LETF003514 - I.T. CORSO SERALE ALESSANO	LE	PRESICCE-ACQUARICA	Quinta	D
10555	n7mq97zy	3	1	2024-07-12 11:03:43	8.912,23 €	Ammessa	200,00 €				BARH02901Q - IPSSEOA - SEDE ASSOCIATA FIORE MODUGNO	BA	GRUMO APPULA	Quarta	N
10556	gvrti7dn	3	1	2024-07-12 11:05:20	9.736,83 €	Ammessa	200,00 €				BATF26000R - I.T.E.T. VITO SANTE LONGO	BA	MONOPOLI	Quarta	E
10557	r39tq4tp	3	1	2024-07-12 11:11:24	8.644,00 €	Ammessa	200,00 €				BTRC03651Q - I. P. SERVIZI COMM. G. BOVIO SERALE	BT	BISCEGLIE	Quarta	CS
10558	mago8vng	3	1	2024-07-12 11:16:53	9.022,20 €	Ammessa	200,00 €				BTRH05801C - A. MORO	BT	TRANI	Quinta	F
10559	zr4dqwki	3	1	2024-07-12 11:48:48	9.631,72 €	Ammessa	200,00 €				LETF03701T - ISTITUTO TECNICO TECNOLOGICO - GALATONE	LE	ARADEO	Quinta	A
10560	d8jok0fo	3	1	2024-07-12 12:00:13	9.264,76 €	Ammessa	200,00 €				BATF002014 - ITI GALILEO GALILEI	BA	GIOIA DEL COLLE	Terza	AM
10561	t3xnbnhl	3	1	2024-07-12 12:33:04	9.923,37 €	Ammessa	200,00 €				BAPS028016 - L. S. E. MAJORANA	BA	MOLA DI BARI	Terza	E
10562	87iwy3bk	3	1	2024-07-12 12:33:05	9.075,59 €	Ammessa	200,00 €				TATF03801G - I.I.S. A. RIGHI - ISTITUTO TECNICO	TA	LEPORANO	Terza	A
10563	23vkcuad	3	1	2024-07-12 15:12:44	8.202,45 €	Ammessa	200,00 €				BRRI01401G - I.P. FERRARIS - DE MARCO	BR	BRINDISI	Quarta	D
10564	snoc2d4r	3	1	2024-07-12 16:39:57	8.616,26 €	Ammessa	200,00 €				TATF09000G - I.T.T. A. PACINOTTI	TA	TARANTO	Quarta	B
10565	0lit5ldj	3	1	2024-07-12 17:00:11	9.947,56 €	Ammessa	200,00 €				LERH01750L - CORSO SERALE ALBERGHIERO F.BOTTAZZI	LE	UGENTO	Quarta	AEG
10566	muunvj2s	3	1	2024-07-12 17:38:17	9.644,26 €	Ammessa	200,00 €				BTSL04401N - LICEO ARTISTICO GIUSEPPE COLASANTO	BT	BARLETTA	Quarta	A
10567	dyzlpgo2	3	1	2024-07-12 17:56:02	9.278,83 €	Ammessa	200,00 €				BARC067019 - T. TRAETTA	BA	BITONTO	Quarta	A
10568	yrvan98c	3	1	2024-07-12 18:01:29	8.838,67 €	Ammessa	200,00 €				BATF230001 - I.T.T. PANETTI-PITAGORA	BA	BARI	Quarta	ITEC
10569	lem010l1	3	1	2024-07-12 18:03:29	9.993,40 €	Ammessa	200,00 €				BRRF00601N - IST.PROF.SERV.SOCIALI CEGLIE MESS.	BR	SAN MICHELE SALENTINO	Terza	D
10570	h3oc3fvj	3	1	2024-07-12 18:07:27	8.447,15 €	Ammessa	200,00 €				LERI01701Q - F. BOTTAZZI - CASARANO	LE	RACALE	Quarta	AME
10571	kxiii3q1	3	1	2024-07-12 18:13:50	9.551,34 €	Ammessa	200,00 €				LETE010002 - I.T.E.T. G. DELEDDA	LE	LECCE	Quarta	ABS
10572	gg21l5v5	3	1	2024-07-12 18:17:03	8.981,18 €	Ammessa	200,00 €				BATF06301G - GUGLIELMO MARCONI	BA	CAPURSO	Quarta	MB
10573	xpe0dbx8	3	1	2024-07-12 18:20:05	8.074,23 €	Ammessa	200,00 €				BRTD01000T - I.T.E. G. CALO'	BR	FRANCAVILLA FONTANA	Quarta	C
10574	qybowbh9	3	1	2024-07-12 18:39:42	8.168,63 €	Ammessa	200,00 €				BATD013018 - VITTORIO BACHELET	BA	GRAVINA IN PUGLIA	Terza	IL
10575	6enadnm9	3	1	2024-07-12 18:56:45	8.163,90 €	Ammessa	200,00 €				BARH120005 - I.P. DOMENICO MODUGNO	BA	POLIGNANO A MARE	Terza	A
10576	lqetefc1	3	1	2024-07-12 19:02:13	8.278,73 €	Ammessa	200,00 €				BATD013018 - VITTORIO BACHELET	BA	GRAVINA IN PUGLIA	Quinta	I
10577	fq2rgeqj	3	1	2024-07-12 19:16:33	8.727,70 €	Ammessa	200,00 €				LETD026015 - IST. TECN. COMM.LE NARDO'	LE	NARDO'	Terza	A
10578	pngk1l0s	3	1	2024-07-12 19:40:52	8.452,38 €	Ammessa	200,00 €				FGRC06101P - I.P. G. TONIOLO	FG	ZAPPONETA	Quinta	4AI
10579	l6tc0hch	3	1	2024-07-12 20:16:54	8.780,53 €	Ammessa	200,00 €				BTPC02301L - LICEO S. STAFFA - TRINITAPOLI	BT	SAN FERDINANDO DI PUGLIA	Quarta	D
10580	mgsf4kbl	3	1	2024-07-12 20:40:13	9.783,00 €	Ammessa	200,00 €				BTPC02301L - LICEO S. STAFFA - TRINITAPOLI	BT	BARLETTA	Quarta	L
10581	ys3a64pp	3	1	2024-07-12 23:23:49	8.274,88 €	Ammessa	200,00 €				TARC03901T - ISTITUTO PROF.LE PERRONE	TA	GINOSA	Quarta	N
10582	1wv2es58	3	1	2024-07-13 08:17:59	8.450,00 €	Ammessa	200,00 €				FGRH060014 - I.P.E.O.A. M. LECCE - MANFREDONIA	FG	MANFREDONIA	Terza	CM
10583	6jwl9a7b	3	1	2024-07-13 10:25:45	8.776,15 €	Ammessa	200,00 €				BATD06202E - I.T.E. D. ROMANAZZI	BA	SANNICANDRO DI BARI	Quarta	AFM
10584	tgp917m8	3	1	2024-07-13 10:35:10	9.539,66 €	Ammessa	200,00 €				LETF00301P - ALESSANO	LE	ALESSANO	Quarta	A

PR Puglia FESR-FSE+ 2021-2027
Priorità: 6. Istruzione e Formazione
Obiettivo specifico: ESO4.6

Azione 6.3 interventi per garantire l'accesso universale all'istruzione
Sub Azione 6.3.5 Diritto allo studio e all'inclusione scolastica

N. Graduatoria	Codice Pratica	Punteggio ISEE	Punteggio Genere	Data e ora Invio	Importo ISEE	Esito_Finale	Importo Beneficio	Codice Fiscale Beneficiario	Cognome Studente	Nome Studente	Istituzione scolastica di II grado	Prov	Residenza	Classe	Sezione
10585	vsa9i5eh	3	1	2024-07-13 11:36:50	8.489,02 €	Ammessa	200,00 €				BARI02601Q - I.P.I.A. N. CHIARULLI	BA	SANNICANDRO DI BARI	Quinta	MAT/A
10586	c1gt58zi	3	1	2024-07-13 13:37:04	9.661,79 €	Ammessa	200,00 €				BARH01000N - I.P.E.O.A. A. PEROTTI	BA	BARI	Terza	SB
10587	5773cdqh	3	1	2024-07-13 14:53:28	9.769,55 €	Ammessa	200,00 €				BAPS05901T - M. POLO	BA	GRUMO APPULA	Quarta	HL
10588	1iwjllrs	3	1	2024-07-13 15:31:26	9.148,46 €	Ammessa	200,00 €				LEPM01000Q - LICEO P. SICILIANI	LE	LECCE	Quarta	BL
10589	m77016h6	3	1	2024-07-13 15:52:24	9.153,14 €	Ammessa	200,00 €				BATH040009 - I.T.T. EUCLIDE-CARACCIOLO	BA	CASAMASSIMA	Quarta	A
10590	0p8wbr0p	3	1	2024-07-13 16:49:53	8.616,98 €	Ammessa	200,00 €				FGPC160003 - LICEO LANZA-PERUGINI	FG	FOGGIA	Quinta	B
10591	ae0lsth4	3	1	2024-07-13 17:12:33	9.509,80 €	Ammessa	200,00 €				BATH042012 - ISTITUTO TECNICO NAUTICO MOLFETTA	BA	BARI	Terza	BN
10592	eoumxmke	3	1	2024-07-13 19:01:15	8.795,88 €	Ammessa	200,00 €				FGTD060005 - I.T.E.T. VITTORIO EMANUELE III	FG	LUCERA	Terza	A
10593	dlb1d18z	3	1	2024-07-13 20:12:54	9.165,94 €	Ammessa	200,00 €				LEPM050006 - LICEO G. COMI	LE	TRICASE	Quinta	CL
10594	yos490pm	3	1	2024-07-13 21:18:56	9.594,36 €	Ammessa	200,00 €				BAPS05000A - LICEO SCIENTIFICO E. FERMI	BA	BARI	Quarta	F
10595	6a4b2e2g	3	1	2024-07-13 21:22:11	8.193,50 €	Ammessa	200,00 €				LEPC120003 - LICEO GALILEO GALILEI	LE	NARDO'	Quarta	A
10596	ojf6pny8	3	1	2024-07-14 09:08:05	8.712,17 €	Ammessa	200,00 €				TASD02000N - LICEO ARTISTICO V. CALO'	TA	FRAGAGNANO	Terza	D
10597	15yq10o0	3	1	2024-07-14 15:32:55	8.322,97 €	Ammessa	200,00 €				BATF06301G - GUGLIELMO MARCONI	BA	BARI	Quarta	ID
10598	jyjgwqft	3	1	2024-07-14 16:07:23	8.622,56 €	Ammessa	200,00 €				LEPM01000Q - LICEO P. SICILIANI	LE	VEGLIE	Terza	AL
10599	9o45gs2m	3	1	2024-07-14 16:34:01	9.405,74 €	Ammessa	200,00 €				FGRH060014 - I.P.E.O.A. M. LECCE - MANFREDONIA	FG	MANFREDONIA	Quarta	A
10600	79e5pju9	3	1	2024-07-14 16:44:23	9.405,74 €	Ammessa	200,00 €				FGPM059017 - LICEO A. G. RONCALLI	FG	MANFREDONIA	Quinta	C
10601	uz1iw6d7	3	1	2024-07-14 16:56:17	9.405,74 €	Ammessa	200,00 €				FGTD061012 - IT.E.T. G. TONIOLO	FG	MANFREDONIA	Terza	C
10602	8jkcbhlv	3	1	2024-07-14 17:50:17	9.202,40 €	Ammessa	200,00 €				FGTF04801T - I.T.T. AUGUSTO RIGHI	FG	ORTA NOVA	Terza	CI
10603	e57kmhk	3	1	2024-07-14 18:18:17	8.900,00 €	Ammessa	200,00 €				BAPS01601X - LICEO SCIENTIFICO	BA	SANTERAMO IN COLLE	Terza	C
10604	7e6dx6dg	3	1	2024-07-14 18:18:51	9.961,79 €	Ammessa	200,00 €				TATD03601N - IST. TECNICO LEONARDO DA VINCI	TA	MARTINA FRANCA	Terza	A
10605	0wzmrqos	3	1	2024-07-14 18:36:17	8.813,06 €	Ammessa	200,00 €				FGPS054013 - LICEO ACCADIA	FG	ACCADIA	Quinta	A
10606	fuwfi5ho	3	1	2024-07-14 18:39:10	9.618,86 €	Ammessa	200,00 €				BATH042012 - ISTITUTO TECNICO NAUTICO MOLFETTA	BA	BARI	Terza	AN
10607	4yy5hnb6	3	1	2024-07-14 19:56:28	8.140,76 €	Ammessa	200,00 €				BARM053511 - ISTITUTO PROFESSIONALE L. RUSSO SERALE	BA	MONOPOLI	Quinta	A.S.
10608	edgqjeoj	3	1	2024-07-14 20:24:16	9.906,75 €	Ammessa	200,00 €				BARI130007 - I.P. L. SANTARELLA - DE LILLA	BA	CASAMASSIMA	Quarta	A
10609	4mfbjh7o	3	1	2024-07-15 01:22:37	8.877,01 €	Ammessa	200,00 €				FGTD08000A - I.T.E.T. BLAISE PASCAL	FG	FOGGIA	Quinta	D
10610	o21okoo6	3	1	2024-07-15 08:54:47	8.057,70 €	Ammessa	200,00 €				BTRH05801C - A. MORO	BT	TRANI	Terza	A
10611	1uk9q40l	3	1	2024-07-15 09:28:16	9.271,18 €	Ammessa	200,00 €				FGTF04801T - I.T.T. AUGUSTO RIGHI	FG	CERIGNOLA	Terza	C
10612	gltt6dga	3	1	2024-07-15 09:32:39	9.271,18 €	Ammessa	200,00 €				FGPS08000E - LICEO ALBERT EINSTEIN	FG	CERIGNOLA	Quarta	D
10613	nn1z2omd	3	1	2024-07-15 09:41:43	8.617,69 €	Ammessa	200,00 €				LERF01701R - F. BOTTAZZI - TAURISANO	LE	TAURISANO	Terza	ASS
10614	yebimrwy	3	1	2024-07-15 09:46:06	8.117,72 €	Ammessa	200,00 €				BASL03301E - IISS R. LUXEMBURG-LIC. ART. GRAF. AUDIOV	BA	CASAMASSIMA	Terza	B
10615	poa33gke	3	1	2024-07-15 09:59:49	9.716,20 €	Ammessa	200,00 €				LERH017018 - F. BOTTAZZI- UGENTO	LE	TAURISANO	Quarta	AEG
10616	gele9wmp	3	1	2024-07-15 10:16:21	8.444,51 €	Ammessa	200,00 €				BTPS03000T - LICEO LEONARDO DA VINCI	BT	BISCEGLIE	Terza	D
10617	qs8zz8rx	3	1	2024-07-15 10:18:00	8.428,63 €	Ammessa	200,00 €				BATF26000R - I.T.E.T. VITO SANTE LONGO	BA	MONOPOLI	Terza	F
10618	apcihsml	3	1	2024-07-15 10:30:21	9.650,98 €	Ammessa	200,00 €				LERI03301N - GALLIPOLI	LE	TUGLIE	Quinta	G
10619	5qmj5gbx	3	1	2024-07-15 10:54:08	8.029,02 €	Ammessa	200,00 €				FGTD003012 - I.T.E.T. FEDERICO II	FG	APRICENA	Terza	BT
10620	djeek7dr	3	1	2024-07-15 11:14:07	8.292,24 €	Ammessa	200,00 €				BRTD100004 - I.T.E.T. PANTANELLI-MONNET	BR	CAROVIGNO	Terza	A T
10621	jp83sqvz	3	1	2024-07-15 11:14:08	9.956,64 €	Ammessa	200,00 €				BAPS200003 - LICEO FEDERICO II DI SVEVIA	BA	ALTAMURA	Terza	E
10622	vizdw54t	3	1	2024-07-15 11:19:50	8.105,88 €	Ammessa	200,00 €				FGTD02000P - I.T.E.T. DANTE ALIGHIERI	FG	CERIGNOLA	Quarta	B
10623	7crr1in4	3	1	2024-07-15 11:35:30	8.091,41 €	Ammessa	200,00 €				BATF028018 - ITIS L.DO DA VINCI	BA	MOLA DI BARI	Terza	TN
10624	1lp0tpi2	3	1	2024-07-15 11:40:28	9.008,42 €	Ammessa	200,00 €				BRPS01701T - E. MAJORANA	BR	BRINDISI	Quinta	CSAN
10625	l372r3d5	3	1	2024-07-15 11:41:28	8.238,21 €	Ammessa	200,00 €				LERH00101P - I.I.S.S. PRESTA COLUMELLA LECCE	LE	TREPUZZI	Quarta	B
10626	7ydjjgh2	3	1	2024-07-15 11:56:27	8.794,31 €	Ammessa	200,00 €				FGPC180008 - LICEO ZINGARELLI-SACRO CUORE	FG	CERIGNOLA	Quarta	D
10627	1ilv6s7r	3	1	2024-07-15 11:56:52	8.769,41 €	Ammessa	200,00 €				BATD04000G - I.T.E.T. GAETANO SALVEMINI	BA	MOLFETTA	Terza	A
10628	nnjyv6hq	3	1	2024-07-18 08:31:01	8.586,67 €	Ammessa	200,00 €				BAPS06301D - LICEO SCIENTIFICO MARGHERITA HACK	BA	BITETTO	Quinta	A
10629	61gqq3rd	3	1	2024-07-18 10:31:21	8.512,93 €	Ammessa	200,00 €				BAPC24000A - LICEO G. GALILEI - M. CURIE	BA	MONOPOLI	Terza	A
10630	hpx98g11	3	1	2024-07-18 17:36:52	8.529,99 €	Ammessa	200,00 €				BATH042012 - ISTITUTO TECNICO NAUTICO MOLFETTA	BA	MOLFETTA	Terza	BN
10631	83365ode	3	1	2024-07-18 18:13:30	8.066,83 €	Ammessa	200,00 €				FGTD22000C - I.OC. M. DEL GIUDICE	FG	RODI GARGANICO	Quarta	A
10632	7peinjv1	3	1	2024-07-19 06:26:12	9.505,85 €	Ammessa	200,00 €				LETD04401P - IST.TECNICO ECONOMICO F. CALASSO	BR	TORCHIAROLO	Quinta	B
10633	tgqq6sua	3	1	2024-07-19 11:40:54	9.492,44 €	Ammessa	200,00 €				BATD02601A - I.T.E. C. COLAMONICO - ITT CHIARULLI	BA	ACQUAVIVA DELLE FONTI	Quarta	INF B
10634	e7qbcjc9	3	1	2024-07-19 16:00:23	9.275,30 €	Ammessa	200,00 €				LERI02101B - I.P.S.I.A EGIDIO LANOCE	LE	SUPERSANO	Quinta	B
10635	nrm8g5nf	3	1	2024-07-19 19:20:52	8.424,00 €	Ammessa	200,00 €				LETE010002 - I.T.E.T. G. DELEDDA	LE	LECCE	Terza	BAFM
10636	dwz9x93a	3	1	2024-07-20 09:19:59	8.713,93 €	Ammessa	200,00 €				LETD140007 - I.T.E. A. DE VITI DE MARCO	LE	MELISSANO	Terza	C
10637	d3nqftvi	3	1	2024-07-22 10:23:18	8.986,56 €	Ammessa	200,00 €				BATA024029 - BASILE CARAMIA	BA	CAPURSO	Quarta	A
10638	l3p4bm9e	3	1	2024-07-22 17:08:32	8.964,76 €	Ammessa	200,00 €				LETD047016 - IST.TECNICO COMM.LECEZZI-MAGLIE	LE	SOGLIANO CAVOUR	Terza	C
10639	zgc6ojyb	3	1	2024-07-22 18:12:48	9.639,14 €	Ammessa	200,00 €				TARC03901T - ISTITUTO PROF.LE PERRONE	TA	LATERZA	Terza	B
10640	1bh13032	3	1	2024-07-22 18:25:50	9.127,30 €	Ammessa	200,00 €				BAPM05001C - LS DA VINCI-LC PLATONE SEDE ASS.	BA	CASSANO DELLE MURGE	Terza	E
10641	q1jyr7rk	3	1	2024-07-22 18:26:06	8.266,52 €	Ammessa	200,00 €				MTIS01400C - I.I.S. "A. TURI - I. MORRA" MATERA	BA	GRAVINA IN PUGLIA	Quarta	DP
10642	hkuq32zh	3	1	2024-07-22 22:31:05	9.496,58 €	Ammessa	200,00 €				BATH040009 - I.T.T. EUCLIDE-CARACCIOLO	BA	BARI	Quinta	ACAIM
10643	xdbq3mo9	3	1	2024-07-23 09:11:35	8.830,87 €	Ammessa	200,00 €				FGPS210002 - LICEO CHECCHIA RISPOLI-TONDI	FG	SAN SEVERO	Quarta	D
10644	e3ao9j17	3	2	2024-06-07 12:32:31	9.535,71 €	Ammessa	200,00 €				BAPS12000B - LICEO GALILEO GALILEI	BA	PALO DEL COLLE	Terza	C
10645	ys1fkz6i	3	2	2024-06-07 12:42:35	9.010,41 €	Ammessa	200,00 €				TARF036014 - IST. PROFESSIONALE LEONARDO DA VINCI	TA	MASSAFRA	Quarta	Q
10646	v70db4rb	3	2	2024-06-07 12:42:44	9.813,51 €	Ammessa	200,00 €				BARC054017 - LUCIANO TANDOI	BA	CORATO	Quinta	F
10647	0u8rzujp	3	2	2024-06-07 12:48:44	8.234,88 €	Ammessa	200,00 €				LEPC13000N - LICEO VIRGILIO-REDI	LE	MONTERONI DI LECCE	Quarta	E
10648	q7ar1dgv	3	2	2024-06-07 12:53:38	9.465,37 €	Ammessa	200,00 €				LEPS01000P - LICEO SCIENTIFICO COSIMO DE GIORGI	LE	LECCE	Quarta	M
10649	c3jk8rn5	3	2	2024-06-07 12:56:01	8.996,26 €	Ammessa	200,00 €				LEPC13000N - LICEO VIRGILIO-REDI	LE	MONTERONI DI LECCE	Quarta	A
10650	4rh6rass	3	2	2024-06-07 12:58:47	9.778,67 €	Ammessa	200,00 €				BAPM04000R - LICEO SAN BENEDETTO	BA	CONVERSANO	Terza	AES
10651	zf4k7b0g	3	2	2024-06-07 13:00:28	8.281,75 €	Ammessa	200,00 €				BASL06000T - LICEO DE NITTIS-PASCALI	BA	NOICATTARO	Terza	E
10652	paurbcai	3	2	2024-06-07 13:01:59	8.808,54 €	Ammessa	200,00 €				TAPM020008 - LICEO SCIENZE UMANE VITTORINO DA FELTRE	TA	TARANTO	Quarta	C
10653	0ilxhhsj	3	2	2024-06-07 13:02:37	9.387,13 €	Ammessa	200,00 €				FGPM03000E - LICEO CAROLINA POERIO	FG	CARAPELLE	Terza	DS
10654	mqo8x08v	3	2	2024-06-07 13:03:03	8.449,68 €	Ammessa	200,00 €				LERF049018 - IST.PROF.SERVIZI SOCIALI E COMM.	LE	GALATONE	Quinta	A
10655	1dmwubz1	3	2	2024-06-07 13:04:07	8.134,01 €	Ammessa	200,00 €				TARH08000L - I.P. ELSA MORANTE	TA	TARANTO	Quinta	B
10656	vrgrfgwt	3	2	2024-06-07 13:05:57	8.194,87 €	Ammessa	200,00 €				BAPS06301D - LICEO SCIENTIFICO MARGHERITA HACK	BA	BARI	Quarta	SH

N. Graduatoria	Codice Pratica	Punteggio ISEE	Punteggio Genere	Data e ora Invio	Importo ISEE	Esito_Finale	Importo Beneficio	Codice Fiscale Beneficiario	Cognome Studente	Nome Studente	Istituzione scolastica di II grado	Prov	Residenza	Classe	Sezione
10657	eiov6cf5	3	2	2024-06-07 13:11:26	8.758,22 €	Ammessa	200,00 €				LEPS04000E - LICEO A. VALLONE	LE	GALATINA	Quarta	4BL
10658	rwyrdehi	3	2	2024-06-07 13:12:32	8.931,63 €	Ammessa	200,00 €				TATF044507 - LISIDE F.S. CABRINI SERALE	TA	TARANTO	Quinta	AG
10659	it4s29tf	3	2	2024-06-07 13:12:57	8.997,22 €	Ammessa	200,00 €				BATD02902V - I.I.S.S. TOMMASO FIORE - MODUGNO	BA	MODUGNO	Terza	A
10660	xf7o4wjh	3	2	2024-06-07 13:16:35	8.928,42 €	Ammessa	200,00 €				BAPC18000X - LICEO CARMINE SYLOS	BA	BITONTO	Quinta	A
10661	wj4p6aai	3	2	2024-06-07 13:17:07	8.154,72 €	Ammessa	200,00 €				FGPM10000G - LICEO E. PESTALOZZI	FG	SAN NICANDRO GARGANICO	Terza	LLA
10662	g94zq685	3	2	2024-06-07 13:18:21	9.852,31 €	Ammessa	200,00 €				BRPM010003 - LICEO E. PALUMBO	BR	BRINDISI	Quarta	CL
10663	t9wp0j3i	3	2	2024-06-07 13:25:45	8.185,37 €	Ammessa	200,00 €				TAPS19000A - LICEO GALILEO FERRARIS	TA	TARANTO	Quinta	AS
10664	5ycx9x3a	3	2	2024-06-07 13:26:29	9.432,99 €	Ammessa	200,00 €				BAPS24000D - LICEO E. AMALDI	BA	BITETTO	Quinta	A
10665	meucpk2w	3	2	2024-06-07 13:29:02	9.883,35 €	Ammessa	200,00 €				BTSL046019 - I.I.S.S. LEONTINE E GIUSEPPE DE NITTIS	BT	BARLETTA	Quarta	A
10666	zh1fuvbl	3	2	2024-06-07 13:38:11	8.432,84 €	Ammessa	200,00 €				BARC041015 - I.P.S.S.C.T.S.P. MONS. ANTONIO BELLO	BA	MOLFETTA	Terza	A/E
10667	ysrrasv2	3	2	2024-06-07 13:54:32	9.192,16 €	Ammessa	200,00 €				TATF03801G - I.I.S. A. RIGHI - ISTITUTO TECNICO	TA	TARANTO	Quarta	BI
10668	4d1zlq7k	3	2	2024-06-07 13:56:00	8.005,34 €	Ammessa	200,00 €				BAPS06101T - L. L. GIULIO CESARE	BA	MODUGNO	Quarta	CL
10669	rff5ug9r	3	2	2024-06-07 13:56:03	8.650,83 €	Ammessa	200,00 €				FGPC15000C - LICEO BONGHI-ROSMINI	FG	LUCERA	Terza	B
10670	a8oj8ypm	3	2	2024-06-07 13:59:41	8.674,14 €	Ammessa	200,00 €				TATF09000G - I.T.T. A. PACINOTTI	TA	TARANTO	Terza	D
10671	ti1179os	3	2	2024-06-07 14:00:16	8.451,11 €	Ammessa	200,00 €				FGTD061012 - IT.E.T. G. TONIOLO	FG	MANFREDONIA	Terza	B
10672	q1u5gymn	3	2	2024-06-07 14:03:06	8.530,00 €	Ammessa	200,00 €				BRPC00801X - V. LILLA - FRANCAVILLA FONTANA	BR	TORRE SANTA SUSANNA	Quinta	A
10673	w5ne9rdp	3	2	2024-06-07 14:03:46	8.066,46 €	Ammessa	200,00 €				TATF03801G - I.I.S. A. RIGHI - ISTITUTO TECNICO	TA	TARANTO	Quarta	BLS
10674	xlnxnc3z	3	2	2024-06-07 14:05:18	8.538,32 €	Ammessa	200,00 €				BAPS052013 - LEONARDO DA VINCI	BA	NOCI	Terza	A
10675	3r6icksh	3	2	2024-06-07 14:07:21	8.814,05 €	Ammessa	200,00 €				BAPM02000G - LICEO VITO FORNARI	BA	MOLFETTA	Quarta	AL
10676	zt148ov0	3	2	2024-06-07 14:23:00	8.642,03 €	Ammessa	200,00 €				LEPC13000N - LICEO VIRGILIO-REDI	LE	LEVERANO	Quinta	L
10677	bfz5sz08	3	2	2024-06-07 14:32:01	9.296,61 €	Ammessa	200,00 €				BAPS370006 - LICEO SIMONE - MOREA	BA	CASAMASSIMA	Terza	F
10678	780sazcs	3	2	2024-06-07 14:33:38	8.113,01 €	Ammessa	200,00 €				FGTD061012 - IT.E.T. G. TONIOLO	FG	MANFREDONIA	Quarta	AT
10679	u7a83p5y	3	2	2024-06-07 14:33:38	9.720,73 €	Ammessa	200,00 €				TAPS18000Q - LICEO D. DE RUGGIERI	TA	MASSAFRA	Terza	E
10680	sit3wzru	3	2	2024-06-07 14:35:44	9.662,60 €	Ammessa	200,00 €				BARI130007 - I.P. L. SANTARELLA - DE LILLA	BA	BARI	Terza	G
10681	us0ts4vz	3	2	2024-06-07 14:38:04	9.720,73 €	Ammessa	200,00 €				TAPS18000Q - LICEO D. DE RUGGIERI	TA	MASSAFRA	Quinta	G
10682	osnzafc8	3	2	2024-06-07 14:38:09	8.095,44 €	Ammessa	200,00 €				BAPC13000V - LICEO CLASSICO Q. ORAZIO FLACCO	BA	BARI	Quinta	D
10683	2g7zyia2	3	2	2024-06-07 14:39:23	9.296,61 €	Ammessa	200,00 €				BAPS370006 - LICEO SIMONE - MOREA	BA	CASAMASSIMA	Terza	F
10684	u2ah7v3u	3	2	2024-06-07 14:42:32	8.395,82 €	Ammessa	200,00 €				TAPS19000A - LICEO GALILEO FERRARIS	TA	TARANTO	Quarta	AC
10685	b7jfbvhh	3	2	2024-06-07 14:45:57	9.201,34 €	Ammessa	200,00 €				BTPS15000X - LICEO CARLO CAFIERO	BT	BARLETTA	Quinta	N
10686	fq4o8mkv	3	2	2024-06-07 14:51:24	8.395,82 €	Ammessa	200,00 €				TAPS19000A - LICEO GALILEO FERRARIS	TA	TARANTO	Quinta	BC
10687	5wl9du2d	3	2	2024-06-07 15:29:52	9.735,15 €	Ammessa	200,00 €				FGPM03000E - LICEO CAROLINA POERIO	FG	FOGGIA	Terza	BLI
10688	tgs4b12o	3	2	2024-06-07 15:34:42	8.542,71 €	Ammessa	200,00 €				LEPS03000X - LICEO G. C. VANINI	LE	TUGLIE	Quarta	D
10689	plJl4vyg	3	2	2024-06-07 16:19:15	8.833,61 €	Ammessa	200,00 €				BATL07000T - I.T.T. NERVI-GALILEI	BA	ALTAMURA	Terza	AA
10690	o4fhyx3v	3	2	2024-06-07 17:07:08	9.920,51 €	Ammessa	200,00 €				FGTF13000C - I.T.T. ALTAMURA-DA VINCI	FG	FOGGIA	Quarta	B
10691	24lwujh5	3	2	2024-06-07 17:07:12	9.753,66 €	Ammessa	200,00 €				BTPS11000D - LICEO SCIENTIFICO VALDEMARO VECCHI	BT	TRANI	Quarta	A
10692	51xlo6n9	3	2	2024-06-07 17:10:52	9.924,82 €	Ammessa	200,00 €				FGPS20000B - LICEO GALILEI-MORO	FG	MANFREDONIA	Quarta	E
10693	zq513z3d	3	2	2024-06-07 17:11:40	8.536,36 €	Ammessa	200,00 €				BAPS24000D - LICEO E. AMALDI	BA	GRUMO APPULA	Terza	ASU
10694	oi9x2kw8	3	2	2024-06-07 17:19:54	8.580,24 €	Ammessa	200,00 €				TAPM020008 - LICEO SCIENZE UMANE VITTORINO DA FELTRE	TA	TARANTO	Terza	C.E.S
10695	7qlynvy1	3	2	2024-06-07 17:28:36	8.971,08 €	Ammessa	200,00 €				BASL06000T - LICEO DE NITTIS-PASCALI	BA	MODUGNO	Quarta	E
10696	p5g14com	3	2	2024-06-07 17:35:54	9.969,78 €	Ammessa	200,00 €				BAPS12000B - LICEO GALILEO GALILEI	BA	BITONTO	Terza	3 A
10697	nup992md	3	2	2024-06-07 17:37:44	8.690,13 €	Ammessa	200,00 €				BAPS01601X - LICEO SCIENTIFICO	BA	SANTERAMO IN COLLE	Terza	D
10698	sbhfq50a	3	2	2024-06-07 17:43:32	9.511,80 €	Ammessa	200,00 €				BRTF010004 - I.T.T. G. GIORGI	BR	SAN PANCRAZIO SALENTINO	Terza	AM
10699	r8742sjp	3	2	2024-06-07 17:50:19	8.511,17 €	Ammessa	200,00 €				BATD220004 - I.T.E. VITALE GIORDANO	BA	BITONTO	Quinta	A
10700	wwa5ryxw	3	2	2024-06-07 17:51:59	8.219,72 €	Ammessa	200,00 €				TARH070002 - I.P.S.E.O.A. MEDITERRANEO	TA	SAN GIORGIO IONICO	Terza	A
10701	0g3rx56g	3	2	2024-06-07 17:57:10	9.498,76 €	Ammessa	200,00 €				BATD21000D - I.T.E.T. DE VITI DE MARCO	BA	CASAMASSIMA	Terza	G
10702	lkksudda	3	2	2024-06-07 17:57:14	8.361,72 €	Ammessa	200,00 €				TATD039015 - ISTITUTO TECNICO PERRONE	TA	MASSAFRA	Quinta	A
10703	69nptjwn	3	2	2024-06-07 18:02:29	9.499,15 €	Ammessa	200,00 €				BAPS12000B - LICEO GALILEO GALILEI	BA	BITONTO	Quarta	ALA
10704	92gg19sz	3	2	2024-06-07 18:03:45	9.980,14 €	Ammessa	200,00 €				LEPS006014 - LICEO SCIENTIFICO	LE	CASARANO	Terza	AS
10705	sh4humib	3	2	2024-06-07 18:09:50	9.365,94 €	Ammessa	200,00 €				FGTD061012 - IT.E.T. G. TONIOLO	FG	MANFREDONIA	Quarta	AM
10706	2tnz827h	3	2	2024-06-07 18:10:08	9.211,20 €	Ammessa	200,00 €				BATD220004 - I.T.E. VITALE GIORDANO	BA	PALO DEL COLLE	Quinta	A SERALE
10707	kieydtne	3	2	2024-06-07 18:14:47	9.688,72 €	Ammessa	200,00 €				FGTF04801T - I.T.T. AUGUSTO RIGHI	FG	CERIGNOLA	Terza	B
10708	xjsqz9md	3	2	2024-06-07 18:15:18	8.163,39 €	Ammessa	200,00 €				BRRF010008 - I.P. F. L. MORVILLO FALCONE	BR	SAN DONACI	Quarta	BSS
10709	5v6y9jh2	3	2	2024-06-07 18:16:45	9.209,63 €	Ammessa	200,00 €				FGPS08000E - LICEO ALBERT EINSTEIN	BT	SAN FERDINANDO DI PUGLIA	Quarta	L
10710	4ku1b4ac	3	2	2024-06-07 18:19:20	8.760,73 €	Ammessa	200,00 €				BTPS15000X - LICEO CARLO CAFIERO	BT	BARLETTA	Terza	P
10711	bewdqgek	3	2	2024-06-07 18:20:40	8.634,51 €	Ammessa	200,00 €				BAPS24000D - LICEO E. AMALDI	BA	BITETTO	Terza	C
10712	i7mci5m6	3	2	2024-06-07 18:21:52	9.499,15 €	Ammessa	200,00 €				BAPS12000B - LICEO GALILEO GALILEI	BA	BITONTO	Quarta	ALA
10713	3i5v4ch1	3	2	2024-06-07 18:23:29	9.901,77 €	Ammessa	200,00 €				BAPS060001 - LICEO SCIENTIFICO G. SALVEMINI	BA	BARI	Terza	G
10714	89to7eke	3	2	2024-06-07 18:30:32	9.570,02 €	Ammessa	200,00 €				BRPC006018 - SEZ.CLASSICA DELL'IST.SUP.DI CEGLIE M.	BR	CEGLIE MESSAPICA	Quinta	B
10715	wqqghrcp	3	2	2024-06-07 18:37:06	9.511,80 €	Ammessa	200,00 €				BRPC04000P - LICEO MARZOLLA-LEO-SIMONE-DURANO	BR	SAN PANCRAZIO SALENTINO	Quinta	A
10716	jsvbes2y	3	2	2024-06-07 18:44:34	9.705,95 €	Ammessa	200,00 €				BTPS15000X - LICEO CARLO CAFIERO	BT	CANOSA DI PUGLIA	Quarta	G
10717	oibtar0w	3	2	2024-06-07 18:51:47	8.597,02 €	Ammessa	200,00 €				FGTD02000P - I.T.E.T. DANTE ALIGHIERI	FG	STORNARA	Terza	A
10718	msbxnk57	3	2	2024-06-07 19:04:26	8.740,00 €	Ammessa	200,00 €				LEPM04701B - ISTITUTO MAGISTRALE A.MORO MAGLIE	LE	MAGLIE	Quarta	DSU
10719	mokc4ial	3	2	2024-06-07 19:12:38	9.234,93 €	Ammessa	200,00 €				BTPC01000D - LICEO A. CASARDI	BT	BARLETTA	Quarta	A
10720	b01obvvo	3	2	2024-06-07 19:22:25	9.564,41 €	Ammessa	200,00 €				BAPM05000B - LICEO DON LORENZO MILANI	BA	ACQUAVIVA DELLE FONTI	Terza	A
10721	vxmzm3lc	3	2	2024-06-07 19:26:54	8.413,93 €	Ammessa	200,00 €				BASL06000T - LICEO DE NITTIS-PASCALI	BA	BARI	Quarta	F
10722	rkut19fm	3	2	2024-06-07 19:30:11	9.092,40 €	Ammessa	200,00 €				FGPC180008 - LICEO ZINGARELLI-SACRO CUORE	BT	CANOSA DI PUGLIA	Terza	G
10723	b2ixgakk	3	2	2024-06-07 20:01:55	8.253,09 €	Ammessa	200,00 €				BTPS05301G - LICEO A. MORO	BT	MARGHERITA DI SAVOIA	Terza	C
10724	pwqv1xxe	3	2	2024-06-07 20:04:43	9.427,72 €	Ammessa	200,00 €				BAPS270009 - LICEI CARTESIO	BA	TRIGGIANO	Quinta	I
10725	b3idoywy	3	2	2024-06-07 20:05:58	8.095,29 €	Ammessa	200,00 €				BAPS05901T - M. POLO	BA	BARI	Quinta	DL
10726	ynjki9it	3	2	2024-06-07 20:08:52	9.409,12 €	Ammessa	200,00 €				LEPS23000N - LICEO DON TONINO BELLO	LE	COPERTINO	Quarta	AL
10727	2oaw24a8	3	2	2024-06-07 20:19:06	9.710,71 €	Ammessa	200,00 €				BATD13000T - I.T.E. LENOCI	BA	BARI	Terza	CSIA
10728	mxih2nsp	3	2	2024-06-07 20:19:11	9.807,54 €	Ammessa	200,00 €				FGTD061012 - IT.E.T. G. TONIOLO	FG	MANFREDONIA	Terza	CM

PR Puglia FESR-FSE+ 2021-2027
Priorità: 6. Istruzione e Formazione
Obiettivo specifico: ESO4.6

Azione 6.3 interventi per garantire l'accesso universale all'istruzione
Sub Azione 6.3.5 Diritto allo studio e all'inclusione scolastica

N. Graduatoria	Codice Pratica	Punteggio ISEE	Punteggio Genere	Data e ora Invio	Importo ISEE	Esito_Finale	Importo Beneficio	Codice Fiscale Beneficiario	Cognome Studente	Nome Studente	Istituzione scolastica di II grado	Prov	Residenza	Classe	Sezione
10729	kdszw0gc	3	2	2024-06-07 20:28:45	9.447,82 €	Ammessa	200,00 €				LETD04901T - IST.TECNICO COMM.LE MICHELE LAPORTA	LE	ARADEO	Quinta	A
10730	8k8o5995	3	2	2024-06-07 20:30:40	8.547,84 €	Ammessa	200,00 €				BATD02902V - I.I.S.S. TOMMASO FIORE - MODUGNO	BA	MODUGNO	Quinta	C
10731	7vnlsifl	3	2	2024-06-07 20:38:47	9.860,16 €	Ammessa	200,00 €				BARI02601Q - I.P.I.A. N. CHIARULLI	BA	BARI	Terza	MIIA
10732	i0fikoli	3	2	2024-06-07 20:44:14	9.422,47 €	Ammessa	200,00 €				TAPS03000T - LICEO SCIENTIFICO G. BATTAGLINI	TA	TARANTO	Terza	I
10733	2c851gvl	3	2	2024-06-07 20:46:30	8.873,68 €	Ammessa	200,00 €				BASD053019 - LICEO ARTISTICO E MUSICALE LUIGI RUSSO	BA	TURI	Terza	D
10734	9qmm461e	3	2	2024-06-07 20:56:29	8.790,43 €	Ammessa	200,00 €				TATD08000P - I.T.E. PITAGORA	TA	TARANTO	Quarta	B
10735	2d77pumc	3	2	2024-06-07 20:57:08	8.554,05 €	Ammessa	200,00 €				BTPS05301G - LICEO A. MORO	BT	MARGHERITA DI SAVOIA	Terza	A
10736	spieuy26	3	2	2024-06-07 21:22:29	8.109,31 €	Ammessa	200,00 €				TAPS070008 - LICEO G. MOSCATI	TA	MONTEMESOLA	Terza	B
10737	lerab3rt	3	2	2024-06-07 21:23:58	8.484,07 €	Ammessa	200,00 €				BTPS15000X - LICEO CARLO CAFIERO	BT	BARLETTA	Terza	P
10738	6px5mrp0	3	2	2024-06-07 21:25:31	9.877,52 €	Ammessa	200,00 €				FGPS010008 - LICEO SCIENTIFICO A. VOLTA	FG	FOGGIA	Terza	A
10739	po84y0vi	3	2	2024-06-07 21:28:38	9.832,04 €	Ammessa	200,00 €				LEPS04000E - LICEO A. VALLONE	LE	COPERTINO	Quinta	CL
10740	rbpimkw8	3	2	2024-06-07 21:35:06	9.272,34 €	Ammessa	200,00 €				FGPS05801A - LICEO SCIENTIFICO G. LIBETTA	FG	PESCHICI	Quinta	A
10741	9dqv5aa7	3	2	2024-06-07 21:43:18	8.615,41 €	Ammessa	200,00 €				BAPC150004 - LICEO CLASSICO SOCRATE	BA	CASAMASSIMA	Terza	B
10742	sbgrbvg3	3	2	2024-06-07 21:46:09	8.477,32 €	Ammessa	200,00 €				BAPC24000A - LICEO G. GALILEI - M. CURIE	BA	MONOPOLI	Terza	A
10743	qxp83n35	3	2	2024-06-07 21:46:09	9.599,19 €	Ammessa	200,00 €				LEPS04401V - LICEO SCIENTIFICO	LE	SURBO	Quarta	B
10744	zbrsvfke	3	2	2024-06-07 21:53:37	8.653,56 €	Ammessa	200,00 €				TARF006018 - ISTITUTO PROFESSIONALE MICHELE LENTINI	TA	MASSAFRA	Quarta	A
10745	78weiw3l	3	2	2024-06-07 21:58:20	9.532,79 €	Ammessa	200,00 €				LESL03000R - LICEO CIARDO - PELLEGRINO	LE	LECCE	Quarta	C
10746	22prgvhy	3	2	2024-06-07 22:12:27	8.615,41 €	Ammessa	200,00 €				BAPC150004 - LICEO CLASSICO SOCRATE	BA	CASAMASSIMA	Quinta	A
10747	qhtinitq	3	2	2024-06-07 22:13:05	8.918,88 €	Ammessa	200,00 €				BARC041015 - I.P.S.S.C.T.S.P. MONS. ANTONIO BELLO	BA	MOLFETTA	Terza	AS
10748	rjlq5ie7	3	2	2024-06-07 22:15:28	9.431,30 €	Ammessa	200,00 €				BTPS11000D - LICEO SCIENTIFICO VALDEMARO VECCHI	BT	TRANI	Quarta	D
10749	bsf3la4c	3	2	2024-06-07 22:19:59	9.839,45 €	Ammessa	200,00 €				BARH01000N - I.P.E.O.A. A. PEROTTI	BA	BARI	Quinta	AS
10750	tlm28sc1	3	2	2024-06-07 22:25:33	8.025,00 €	Ammessa	200,00 €				FGPM00701E - LICEO MARIA IMMACOLATA - CAGNANO V.	FG	CAGNANO VARANO	Quarta	APLSU
10751	h868j59u	3	2	2024-06-07 22:40:01	8.740,14 €	Ammessa	200,00 €				LERC04201Q - I.S.I.S.S. L. SCARAMBONE - LECCE -	LE	SURBO	Quarta	A ODO
10752	m0nugtu1	3	2	2024-06-07 22:47:18	9.096,35 €	Ammessa	200,00 €				BAPM05000B - LICEO DON LORENZO MILANI	BA	GIOIA DEL COLLE	Quarta	B
10753	kiu9fo0g	3	2	2024-06-07 22:52:01	9.731,88 €	Ammessa	200,00 €				BRPS00301X - L. DA VINCI - FASANO -	BR	FASANO	Terza	C
10754	ik9fzs0t	3	2	2024-06-07 22:57:59	9.540,91 €	Ammessa	200,00 €				FGPM059017 - LICEO A. G. RONCALLI	FG	MANFREDONIA	Terza	N
10755	m9xicd76	3	2	2024-06-07 23:05:25	9.768,34 €	Ammessa	200,00 €				FGTF13000C - I.T.T. ALTAMURA-DA VINCI	FG	FOGGIA	Terza	A
10756	sab49i7v	3	2	2024-06-07 23:05:50	9.578,21 €	Ammessa	200,00 €				BATL07000T - I.T.T. NERVI-GALILEI	BA	ALTAMURA	Quinta	AM
10757	9uxcw6xo	3	2	2024-06-07 23:07:51	9.540,91 €	Ammessa	200,00 €				FGPM059017 - LICEO A. G. RONCALLI	FG	MANFREDONIA	Quinta	C
10758	8cmxhfnj	3	2	2024-06-07 23:30:38	9.087,34 €	Ammessa	200,00 €				FGRC00801T - I.P. L.EINAUDI	FG	SAN NICANDRO GARGANICO	Terza	E
10759	anjjc960	3	2	2024-06-08 00:00:36	9.198,31 €	Ammessa	200,00 €				TARF044013 - I.P. F.S. CABRINI	TA	TARANTO	Quarta	C
10760	yp4jcbmz	3	2	2024-06-08 00:36:12	9.876,02 €	Ammessa	200,00 €				BAPM05001C - LS DA VINCI-LC PLATONE SEDE ASS.	BA	CASSANO DELLE MURGE	Quarta	D
10761	spjuyiv6	3	2	2024-06-08 00:56:07	9.826,64 €	Ammessa	200,00 €				TAPM020008 - LICEO SCIENZE UMANE VITTORINO DA FELTRE	TA	TARANTO	Quinta	A
10762	s773oxbb	3	2	2024-06-08 04:00:30	8.234,89 €	Ammessa	200,00 €				BAPS12000B - LICEO GALILEO GALILEI	BA	BITONTO	Quarta	ALA
10763	mtevz7u6	3	2	2024-06-08 06:11:09	9.405,05 €	Ammessa	200,00 €				LETD042024 - I.I.S.S. IST. TEC. ECONOMICO - CAMPI S	LE	CAMPI SALENTINA	Quarta	D
10764	rkco7do8	3	2	2024-06-08 06:36:17	8.615,21 €	Ammessa	200,00 €				BTPC02301L - LICEO S. STAFFA - TRINITAPOLI	BT	TRINITAPOLI	Quarta	B
10765	7mzvaywz	3	2	2024-06-08 07:36:04	9.487,28 €	Ammessa	200,00 €				TATF04101B - ORESTE DEL PRETE	TA	TORRICELLA	Quarta	A
10766	fy3htsvf	3	2	2024-06-08 07:59:08	8.297,20 €	Ammessa	200,00 €				FGPM10000G - LICEO E. PESTALOZZI	FG	SAN SEVERO	Terza	ARA
10767	2p0kkh54	3	2	2024-06-08 08:09:13	8.673,31 €	Ammessa	200,00 €				TAPC070005 - LICEO ARISTOSSENO	TA	TARANTO	Terza	L
10768	0xzwxv3t	3	2	2024-06-08 08:37:48	8.592,04 €	Ammessa	200,00 €				TATD08000P - I.T.E. PITAGORA	TA	MONTEPARANO	Terza	D
10769	55vstpje	3	2	2024-06-08 08:45:10	8.721,95 €	Ammessa	200,00 €				MTPC01301X - L. CLAS. "DUNI-LEVI" - MATERA	TA	LATERZA	Quinta	D
10770	9n6mof90	3	2	2024-06-08 08:47:47	8.369,69 €	Ammessa	200,00 €				FGTD00101A - I.T.E. G.T. GIORDANI	FG	MONTE SANT'ANGELO	Quarta	A
10771	bzpbt08i	3	2	2024-06-08 08:47:54	9.374,03 €	Ammessa	200,00 €				TAPC11000A - LICEO F. DE SANCTIS - G. GALILEI	TA	SAVA	Quarta	A
10772	0duz0r95	3	2	2024-06-08 09:10:15	9.010,92 €	Ammessa	200,00 €				BAPC18000X - LICEO CARMINE SYLOS	BA	BITONTO	Terza	B
10773	gffyxa09	3	2	2024-06-08 09:13:13	8.203,84 €	Ammessa	200,00 €				BRPS030007 - LICEO F. RIBEZZO	BR	FRANCAVILLA FONTANA	Terza	A
10774	1hbvb7md	3	2	2024-06-08 10:07:27	9.977,05 €	Ammessa	200,00 €				BAPS07000G - LICEO G. TARANTINO	BA	GRAVINA IN PUGLIA	Terza	D
10775	2ckhgb29	3	2	2024-06-08 10:39:25	9.041,83 €	Ammessa	200,00 €				TAPM020008 - LICEO SCIENZE UMANE VITTORINO DA FELTRE	TA	ROCCAFORZATA	Terza	C SU
10776	321cjsev	3	2	2024-06-08 10:47:43	8.234,96 €	Ammessa	200,00 €				BAPC23000Q - LICEI SYLOS - FIORE	BA	TERLIZZI	Terza	A
10777	4xavvw2xd	3	2	2024-06-08 11:01:28	9.535,85 €	Ammessa	200,00 €				BATD05901N - MARCO POLO	BA	MODUGNO	Quinta	DSIA
10778	2vwezr37	3	2	2024-06-08 11:14:21	9.499,14 €	Ammessa	200,00 €				TAPC040009 - LICEO TITO LIVIO	TA	STATTE	Terza	B SU
10779	yfplmwxz	3	2	2024-06-08 11:35:18	8.814,69 €	Ammessa	200,00 €				BRPM04000V - LICEO DON QUIRICO PUNZI	BR	CEGLIE MESSAPICA	Terza	BSU
10780	8phsof4y	3	2	2024-06-08 11:50:29	8.544,89 €	Ammessa	200,00 €				TARC039539 - SERALE IST. PROF.LE BELLISARIO	TA	LATERZA	Quinta	G
10781	3h19rz9b	3	2	2024-06-08 12:02:57	9.722,78 €	Ammessa	200,00 €				BASL06000T - LICEO DE NITTIS-PASCALI	BA	BARI	Terza	E
10782	4jfm0mx7	3	2	2024-06-08 12:03:32	9.936,47 €	Ammessa	200,00 €				BARH120005 - I.P. DOMENICO MODUGNO	BA	MOLA DI BARI	Quarta	A ENO
10783	fuk0aumj	3	2	2024-06-08 12:23:11	9.803,53 €	Ammessa	200,00 €				FGPC044019 - LICEO FIANI	FG	TORREMAGGIORE	Quarta	D
10784	7sftq60v	3	2	2024-06-08 12:29:40	9.741,87 €	Ammessa	200,00 €				FGPM059017 - LICEO A. G. RONCALLI	FG	MANFREDONIA	Terza	D
10785	qqyjix0k	3	2	2024-06-08 12:35:43	9.559,77 €	Ammessa	200,00 €				BTPC01000D - LICEO A. CASARDI	BT	BARLETTA	Quarta	B
10786	wvfzncv6	3	2	2024-06-08 13:16:13	9.397,16 €	Ammessa	200,00 €				BTTD32000N - I.T.E.T. CASSANDRO FERMI NERVI	BT	BARLETTA	Terza	B
10787	hq89lm3w	3	2	2024-06-08 13:57:24	8.548,37 €	Ammessa	200,00 €				FGRC00801T - I.P. L.EINAUDI	FG	FOGGIA	Quinta	B
10788	tqkr7ixt	3	2	2024-06-08 14:00:06	9.054,56 €	Ammessa	200,00 €				BRRF010008 - I.P. F. L. MORVILLO FALCONE	BR	SAN DONACI	Terza	CSS
10789	6wy1tg86	3	2	2024-06-08 14:03:29	8.508,27 €	Ammessa	200,00 €				BTPS15000X - LICEO CARLO CAFIERO	BT	BARLETTA	Quinta	F
10790	ia9717i1	3	2	2024-06-08 14:15:18	8.190,49 €	Ammessa	200,00 €				BARH120005 - I.P. DOMENICO MODUGNO	BA	BARI	Quarta	AD
10791	p082r8d3	3	2	2024-06-08 14:21:32	9.080,53 €	Ammessa	200,00 €				BATD02902V - I.I.S.S. TOMMASO FIORE - MODUGNO	BA	MODUGNO	Terza	C
10792	nl4k5a44	3	2	2024-06-08 14:44:35	9.871,55 €	Ammessa	200,00 €				TAPM020008 - LICEO SCIENZE UMANE VITTORINO DA FELTRE	TA	TARANTO	Quarta	BSU
10793	nbki1erv	3	2	2024-06-08 14:48:14	8.868,51 €	Ammessa	200,00 €				TAPS070008 - LICEO G. MOSCATI	TA	GROTTAGLIE	Quarta	IV^ D
10794	h60nhg8s	3	2	2024-06-08 14:52:04	8.709,08 €	Ammessa	200,00 €				FGPS20000B - LICEO GALILEI-MORO	FG	MANFREDONIA	Quarta	A
10795	vdbbq8z8	3	2	2024-06-08 15:52:33	9.024,80 €	Ammessa	200,00 €				BAPS002012 - LS CANUDO - LC MARONE	BA	GIOIA DEL COLLE	Quarta	A
10796	bd509l6t	3	2	2024-06-08 15:59:39	9.830,34 €	Ammessa	200,00 €				BTTD05701P - I.T.E. G. DELL'OLIO	BT	BISCEGLIE	Quarta	F
10797	kn5k3xyt	3	2	2024-06-08 16:06:11	9.948,19 €	Ammessa	200,00 €				BAPS052013 - LEONARDO DA VINCI	BA	NOCI	Quinta	ALS
10798	whkg07w5	3	2	2024-06-08 16:16:28	9.040,05 €	Ammessa	200,00 €				BAPS270009 - LICEI CARTESIO	BA	VALENZANO	Terza	A
10799	z2va5rww	3	2	2024-06-08 16:27:02	9.948,19 €	Ammessa	200,00 €				BARI052029 - IPSIA AGOSTINO AGHERBINO	BA	NOCI	Terza	L
10800	f22eslji	3	2	2024-06-08 17:06:24	9.678,54 €	Ammessa	200,00 €				LEPM01000Q - LICEO P. SICILIANI	LE	LECCE	Quarta	EU

N. Graduatoria	Codice Pratica	Punteggio ISEE	Punteggio Genere	Data e ora Invio	Importo ISEE	Esito_Finale	Importo Beneficio	Codice Fiscale Beneficiario	Cognome Studente	Nome Studente	Istituzione scolastica di II grado	Prov	Residenza	Classe	Sezione
10801	y2cc3tvn	3	2	2024-06-08 17:12:43	8.675,61 €	Ammessa	200,00 €				BTPC040009 - LICEO CARLO TROYA	BT	ANDRIA	Quarta	CL
10802	w20gwivw	3	2	2024-06-08 17:33:35	8.146,10 €	Ammessa	200,00 €				SAPL3T500R - "DEL MAJO" LICEO LINGUISTICO	FG	FOGGIA	Quinta	B
10803	y66rr72r	3	2	2024-06-08 18:02:06	8.278,08 €	Ammessa	200,00 €				BRPM010003 - LICEO E. PALUMBO	BR	SAN VITO DEI NORMANNI	Quinta	CSU
10804	l0gdqttu	3	2	2024-06-08 18:43:37	9.883,89 €	Ammessa	200,00 €				BAPC23000Q - LICEI SYLOS - FIORE	BA	TERLIZZI	Quarta	A
10805	1ai8e0hh	3	2	2024-06-08 18:45:36	8.515,70 €	Ammessa	200,00 €				BAPC030002 - LICEO CAGNAZZI	BA	ALTAMURA	Terza	B
10806	hjp2x40d	3	2	2024-06-08 18:51:05	9.883,89 €	Ammessa	200,00 €				BAPC23000Q - LICEI SYLOS - FIORE	BA	TERLIZZI	Terza	A
10807	dbitfyrg	3	2	2024-06-08 18:57:07	8.067,17 €	Ammessa	200,00 €				BAPS01000X - LICEO SCIENTIFICO A. SCACCHI	BA	BARI	Quinta	M
10808	aj9cprtv	3	2	2024-06-08 19:02:55	9.798,99 €	Ammessa	200,00 €				BAPM010001 - LICEO G. BIANCHI DOTTULA	BA	BARI	Quinta	BU
10809	ewu32sax	3	2	2024-06-08 19:17:06	8.301,31 €	Ammessa	200,00 €				BTRF04451C - GIUSEPPE COLASANTO - SERALE	BT	ANDRIA	Quarta	D
10810	ag4qfm7r	3	2	2024-06-08 19:19:15	9.166,62 €	Ammessa	200,00 €				BAPS05901T - M. POLO	BA	CELLAMARE	Terza	F
10811	ym29nzvd	3	2	2024-06-08 19:39:45	9.144,31 €	Ammessa	200,00 €				TATD08000P - I.T.E. PITAGORA	TA	TARANTO	Quinta	G
10812	c0fowdxh	3	2	2024-06-08 19:47:06	8.129,24 €	Ammessa	200,00 €				TAPS19000A - LICEO GALILEO FERRARIS	TA	TARANTO	Terza	BC
10813	rqna5ic5	3	2	2024-06-08 19:50:32	8.401,16 €	Ammessa	200,00 €				TASD02002Q - LICEO ARTISTICO V. CALO'	TA	TARANTO	Terza	N
10814	6jxheevx	3	2	2024-06-08 20:36:08	9.555,63 €	Ammessa	200,00 €				TARH070013 - MEDITERRANEO SEDE ASSOCIATA MARUGGIO	TA	MANDURIA	Quinta	G
10815	1juy62z3	3	2	2024-06-08 20:50:01	9.633,84 €	Ammessa	200,00 €				LESL03000R - LICEO CIARDO - PELLEGRINO	LE	LECCE	Quinta	D
10816	sfdhyo70	3	2	2024-06-08 21:16:31	8.822,34 €	Ammessa	200,00 €				FGTE03000R - ITET NOTARANGELO-ROSATI-GIANNONE-MASI	FG	FOGGIA	Quinta	A SIA
10817	qjxzh67j	3	2	2024-06-08 21:39:43	9.498,56 €	Ammessa	200,00 €				BTPC01000D - LICEO A. CASARDI	BT	BARLETTA	Quarta	C
10818	1ro9jrsh	3	2	2024-06-09 00:19:02	9.556,96 €	Ammessa	200,00 €				FGPS010008 - LICEO SCIENTIFICO A. VOLTA	FG	FOGGIA	Terza	C
10819	6175jadx	3	2	2024-06-09 08:08:31	8.307,14 €	Ammessa	200,00 €				BAPS06301D - LICEO SCIENTIFICO MARGHERITA HACK	BA	BARI	Terza	SE
10820	9uonsncf	3	2	2024-06-09 09:30:11	9.642,94 €	Ammessa	200,00 €				BAPM04000R - LICEO SAN BENEDETTO	BA	CONVERSANO	Quinta	ASU
10821	4rjxz7k1	3	2	2024-06-09 09:30:58	8.722,69 €	Ammessa	200,00 €				TATD08000P - I.T.E. PITAGORA	TA	TARANTO	Quinta	C
10822	a36zfu2u	3	2	2024-06-09 09:36:53	8.224,20 €	Ammessa	200,00 €				LERC031019 - IST.PROFESSIONALEDE PACE-LECCE	LE	MELENDUGNO	Terza	AOM
10823	3ca2y6uh	3	2	2024-06-09 09:37:04	8.869,46 €	Ammessa	200,00 €				LETE010002 - I.T.E.T. G. DELEDDA	LE	CAMPI SALENTINA	Quarta	ABS
10824	jtl36tg	3	2	2024-06-09 09:42:27	9.148,95 €	Ammessa	200,00 €				FGPM03000E - LICEO CAROLINA POERIO	FG	FOGGIA	Terza	3 SEZ.B
10825	j9u8yo5h	3	2	2024-06-09 10:24:34	9.079,86 €	Ammessa	200,00 €				BRTD00901P - ITET G. SALVEMINI	BR	FASANO	Quarta	G
10826	4k5uwvdn	3	2	2024-06-09 10:31:19	9.343,63 €	Ammessa	200,00 €				LEPS21000C - LICEO QUINTO ENNIO	LE	GALLIPOLI	Quarta	A
10827	bzzvefrz	3	2	2024-06-09 10:44:06	9.086,80 €	Ammessa	200,00 €				BRRF01050N - I.P.S.S. MORVILLO BRINDISI CORSO SERALE	BR	BRINDISI	Terza	C
10828	cs7qvl1b	3	2	2024-06-09 10:45:05	8.839,47 €	Ammessa	200,00 €				TARI03701V - IST.PROF.LE ASSOCIATO IISS MAJORANA	TA	MARTINA FRANCA	Terza	B
10829	mobg2b91	3	2	2024-06-09 10:53:09	8.839,47 €	Ammessa	200,00 €				TARI03701V - IST.PROF.LE ASSOCIATO IISS MAJORANA	TA	MARTINA FRANCA	Quinta	B
10830	ab0m3jmq	3	2	2024-06-09 11:17:02	8.132,74 €	Ammessa	200,00 €				TAPC070005 - LICEO ARISTOSSENO	TA	TARANTO	Terza	E
10831	uie0l53z	3	2	2024-06-09 11:18:54	9.128,19 €	Ammessa	200,00 €				LETD140007 - I.T.E. A. DE VITI DE MARCO	LE	MATINO	Quinta	A
10832	q51ofg6c	3	2	2024-06-09 11:29:58	9.128,19 €	Ammessa	200,00 €				LETD140007 - I.T.E. A. DE VITI DE MARCO	LE	MATINO	Terza	B
10833	y5aoo23n	3	2	2024-06-09 11:30:04	8.606,15 €	Ammessa	200,00 €				LEPS05201T - LICEO L. DA VINCI	LE	PALMARIGGI	Terza	E
10834	n9gf0u8y	3	2	2024-06-09 11:50:07	9.058,01 €	Ammessa	200,00 €				LESL03000R - LICEO CIARDO - PELLEGRINO	LE	LIZZANELLO	Quarta	G
10835	ejygpisq	3	2	2024-06-09 11:50:39	8.459,94 €	Ammessa	200,00 €				BAPS05901T - M. POLO	BA	BARI	Quinta	G
10836	ddgk12mw	3	2	2024-06-09 12:01:28	8.284,90 €	Ammessa	200,00 €				BRPS01101V - LICEO SCIENTIFICO COREUTICO E.FERDINANDO	BR	MESAGNE	Quinta	D
10837	ge4u0npq	3	2	2024-06-09 12:24:28	8.552,72 €	Ammessa	200,00 €				BAPM010001 - LICEO G. BIANCHI DOTTULA	BA	BARI	Terza	BU
10838	99ri0b0p	3	2	2024-06-09 12:50:43	9.070,30 €	Ammessa	200,00 €				FGPM03000E - LICEO CAROLINA POERIO	FG	TROIA	Quinta	C E
10839	61jnsiij	3	2	2024-06-09 13:25:53	8.515,97 €	Ammessa	200,00 €				TAPM020008 - LICEO SCIENZE UMANE VITTORINO DA FELTRE	TA	MONTEMESOLA	Terza	D
10840	jxf8qr24	3	2	2024-06-09 14:15:11	8.412,79 €	Ammessa	200,00 €				BARH069016 - IPSSEOA ANGELO CONSOLI	BA	CASTELLANA GROTTE	Terza	B
10841	q52trrby	3	2	2024-06-09 14:33:50	9.102,28 €	Ammessa	200,00 €				TAPM020008 - LICEO SCIENZE UMANE VITTORINO DA FELTRE	TA	MONTEMESOLA	Terza	DSU
10842	szqmz9mg	3	2	2024-06-09 15:11:58	8.219,43 €	Ammessa	200,00 €				TAPS070008 - LICEO G. MOSCATI	TA	SAN MARZANO DI SAN GIUSEPPE	Quarta	4AES
10843	ygo3s2hv	3	2	2024-06-09 15:20:32	9.002,38 €	Ammessa	200,00 €				FGPS20000B - LICEO GALILEI-MORO	FG	MANFREDONIA	Quarta	C
10844	o9rutw6i	3	2	2024-06-09 15:30:05	8.600,53 €	Ammessa	200,00 €				TAPS19000A - LICEO GALILEO FERRARIS	TA	LEPORANO	Terza	DL
10845	qzi14rqx	3	2	2024-06-09 16:14:16	8.609,79 €	Ammessa	200,00 €				TATF03801G - I.I.S. A. RIGHI - ISTITUTO TECNICO	TA	SAN GIORGIO IONICO	Quinta	BI
10846	28lxqz90	3	2	2024-06-09 16:22:09	8.956,47 €	Ammessa	200,00 €				FGPC044019 - LICEO FIANI	FG	SAN PAOLO DI CIVITATE	Terza	F
10847	tlnuowje	3	2	2024-06-09 16:34:49	9.811,00 €	Ammessa	200,00 €				LEPC03000R - LICEO G. PALMIERI	BR	SAN DONACI	Terza	B
10848	hrt6glse	3	2	2024-06-09 16:55:41	8.185,20 €	Ammessa	200,00 €				BTPM05701X - L.E.S. G. DELL'OLIO	BT	BISCEGLIE	Quinta	BL
10849	qfc51nwk	3	2	2024-06-09 17:27:17	8.623,41 €	Ammessa	200,00 €				LEPS03701Q - LICEO SCIENTIFICO O.S.A.	LE	GALATONE	Terza	BS
10850	ccyjbe6p	3	2	2024-06-09 17:31:14	9.588,91 €	Ammessa	200,00 €				FGTD01050D - I.T.E. A. FRACCACRETA SERALE	FG	SAN SEVERO	Quarta	AFM SERALE
10851	7phwfo68	3	2	2024-06-09 17:33:55	9.523,61 €	Ammessa	200,00 €				BAPM02000G - LICEO VITO FORNARI	BA	MOLFETTA	Quarta	BL
10852	uotuodnu	3	2	2024-06-09 18:01:54	9.070,73 €	Ammessa	200,00 €				LETD042013 - IST.TECNICO ECONOMICO COSTA-LECCE	LE	LIZZANELLO	Quarta	B
10853	72zoqw8z	3	2	2024-06-09 18:03:51	8.943,96 €	Ammessa	200,00 €				TAPC070005 - LICEO ARISTOSSENO	TA	SAVA	Quarta	G
10854	4b8034g3	3	2	2024-06-09 18:05:08	9.443,65 €	Ammessa	200,00 €				BAPS02000E - L.S. E L.C. ANNESSA CONV. CIRILLO	BA	BARI	Quinta	BL
10855	7fw1xjj0	3	2	2024-06-09 18:16:05	9.713,42 €	Ammessa	200,00 €				BARH04000D - I.P.E.O.A. DI MOLFETTA	BA	BITONTO	Terza	AP
10856	p1fp4tj3	3	2	2024-06-09 18:21:18	9.713,54 €	Ammessa	200,00 €				BARI052018 - IPSIA AGOSTINO AGHERBINO	BA	TURI	Terza	F
10857	fdernuu3	3	2	2024-06-09 18:30:56	8.309,92 €	Ammessa	200,00 €				FGPM03000E - LICEO CAROLINA POERIO	FG	FOGGIA	Quarta	A
10858	qjuy2xyb	3	2	2024-06-09 18:44:00	8.446,26 €	Ammessa	200,00 €				BAPM02000G - LICEO VITO FORNARI	BA	TERLIZZI	Terza	AL
10859	3m81sx1l	3	2	2024-06-09 18:50:17	8.439,19 €	Ammessa	200,00 €				FGPS00701D - LICEO GENEROSO DE ROGATIS	FG	SAN NICANDRO GARGANICO	Terza	A
10860	l15npew8	3	2	2024-06-09 18:50:38	9.857,67 €	Ammessa	200,00 €				BAPS09000R - LICEO O. TEDONE	BA	CORATO	Terza	I
10861	7p20djco	3	2	2024-06-09 18:54:08	9.837,19 €	Ammessa	200,00 €				BAPM010001 - LICEO G. BIANCHI DOTTULA	BA	BARI	Quinta	BE
10862	odgbr5s7	3	2	2024-06-09 19:16:12	9.116,07 €	Ammessa	200,00 €				FGPS040004 - LICEO SCIENTIFICO G. MARCONI	FG	FOGGIA	Quarta	G
10863	synnlhgg	3	2	2024-06-09 19:32:34	8.126,45 €	Ammessa	200,00 €				BATD06202E - I.T.E. D. ROMANAZZI	BA	BARI	Terza	B
10864	0elt2kqf	3	2	2024-06-09 19:44:37	8.561,81 €	Ammessa	200,00 €				BRRI01401G - I.P. FERRARIS - DE MARCO	BR	BRINDISI	Quinta	B
10865	y0cqml5g	3	2	2024-06-09 19:45:54	9.115,18 €	Ammessa	200,00 €				BAPS05901T - M. POLO	BA	BARI	Quarta	B
10866	akdmzs0o	3	2	2024-06-09 20:13:55	8.928,74 €	Ammessa	200,00 €				BTTF06000Q - I.T.T. SEN. IANNUZZI	BT	ANDRIA	Quarta	4AI
10867	rgoqxesf	3	2	2024-06-09 20:16:28	9.858,95 €	Ammessa	200,00 €				LEPS23000N - LICEO DON TONINO BELLO	LE	COPERTINO	Terza	A
10868	84spf2on	3	2	2024-06-09 20:27:21	9.722,17 €	Ammessa	200,00 €				BRTF01701X - ITI -E. MAJORANA - BRINDISI	BR	SAN PIETRO VERNOTICO	Terza	ASAN
10869	dw60mjpe	3	2	2024-06-09 20:37:59	9.975,89 €	Ammessa	200,00 €				BTTD00701N - I.I.S.S. L. EINAUDI	BT	CANOSA DI PUGLIA	Terza	B
10870	k20ywarh	3	2	2024-06-09 20:45:03	8.682,62 €	Ammessa	200,00 €				TARI02401R - IPSIA ARCHIMEDE	TA	TARANTO	Terza	O
10871	4yktat0z	3	2	2024-06-09 21:00:05	8.809,12 €	Ammessa	200,00 €				BRPS030007 - LICEO F. RIBEZZO	BR	FRANCAVILLA FONTANA	Quarta	AT
10872	67mxt7aa	3	2	2024-06-09 21:14:13	8.614,22 €	Ammessa	200,00 €				BTPS03000T - LICEO LEONARDO DA VINCI	BT	BISCEGLIE	Quarta	E

PR Puglia FESR-FSE+ 2021-2027
Priorità: 6. Istruzione e Formazione
Obiettivo specifico: ESO4.6

Azione 6.3 interventi per garantire l'accesso universale all'istruzione
Sub Azione 6.3.5 Diritto allo studio e all'inclusione scolastica

N. Graduatoria	Codice Pratica	Punteggio ISEE	Punteggio Genere	Data e ora Invio	Importo ISEE	Esito_Finale	Importo Beneficio	Codice Fiscale Beneficiario	Cognome Studente	Nome Studente	Istituzione scolastica di II grado	Prov	Residenza	Classe	Sezione
10873	ae4z354x	3	2	2024-06-09 21:37:52	8.134,18 €	Ammessa	200,00 €				BAPM05000B - LICEO DON LORENZO MILANI	BA	ACQUAVIVA DELLE FONTI	Terza	BSU
10874	oase5oc0	3	2	2024-06-09 21:44:35	8.705,05 €	Ammessa	200,00 €				BAPC150004 - LICEO CLASSICO SOCRATE	BA	BARI	Terza	H
10875	udxwiig0	3	2	2024-06-09 21:48:54	9.687,06 €	Ammessa	200,00 €				FGPM03000E - LICEO CAROLINA POERIO	FG	FOGGIA	Quinta	E
10876	f0w5dujv	3	2	2024-06-09 22:55:23	9.215,45 €	Ammessa	200,00 €				BARH049011 - P. CALAMANDREI	BA	BARI	Terza	L
10877	682nsbzm	3	2	2024-06-09 23:20:33	8.641,58 €	Ammessa	200,00 €				LEPC13000N - LICEO VIRGILIO-REDI	LE	VEGLIE	Quarta	O
10878	dndxujwq	3	2	2024-06-10 01:04:17	9.599,03 €	Ammessa	200,00 €				BRTF01701X - ITI -E. MAJORANA - BRINDISI	BR	CELLINO SAN MARCO	Terza	EB
10879	sh70b4fm	3	2	2024-06-10 07:43:55	9.663,90 €	Ammessa	200,00 €				BARC067019 - T. TRAETTA	BA	BITONTO	Quinta	CSS
10880	ynnag7zi	3	2	2024-06-10 08:06:02	9.911,41 €	Ammessa	200,00 €				TATF044507 - LISIDE F.S. CABRINI SERALE	TA	TARANTO	Quinta	A
10881	wrx4h4jl	3	2	2024-06-10 09:00:14	8.165,97 €	Ammessa	200,00 €				LERH00101P - I.I.S.S. PRESTA COLUMELLA LECCE	LE	MONTERONI DI LECCE	Terza	AT
10882	mg3zt5sr	3	2	2024-06-10 09:06:27	8.367,03 €	Ammessa	200,00 €				TAPC070005 - LICEO ARISTOSSENO	TA	TARANTO	Quarta	O
10883	3ntsh4qz	3	2	2024-06-10 09:11:30	8.941,50 €	Ammessa	200,00 €				FGPC044019 - LICEO FIANI	FG	TORREMAGGIORE	Quarta	E
10884	0n04fqpz	3	2	2024-06-10 09:22:42	9.218,92 €	Ammessa	200,00 €				BATE04901E - ITT E.DI SAVOIA-ITC CALAMANDREI	BA	BARI	Quarta	A
10885	h61af6cg	3	2	2024-06-10 09:24:14	9.923,32 €	Ammessa	200,00 €				BTPS04000C - LICEO ENRICO FERMI	BT	CANOSA DI PUGLIA	Quarta	D
10886	xigfuco9	3	2	2024-06-10 09:45:43	8.942,34 €	Ammessa	200,00 €				BAPS270009 - LICEI CARTESIO	BA	CAPURSO	Quarta	H
10887	hvlhhqhp	3	2	2024-06-10 10:14:06	9.043,38 €	Ammessa	200,00 €				BAPM010001 - LICEO G. BIANCHI DOTTULA	BA	BARI	Terza	A/E
10888	ts9gmqre	3	2	2024-06-10 10:25:17	9.366,28 €	Ammessa	200,00 €				BRPM010003 - LICEO E. PALUMBO	BR	MESAGNE	Terza	AL
10889	8lqwipuh	3	2	2024-06-10 10:34:39	9.355,36 €	Ammessa	200,00 €				TARC03901T - ISTITUTO PROF.LE PERRONE	TA	GINOSA	Quarta	M
10890	fj1yt3xc	3	2	2024-06-10 10:46:42	8.562,49 €	Ammessa	200,00 €				FGRC00801T - I.P. L.EINAUDI	FG	FOGGIA	Terza	M
10891	9urfuus6	3	2	2024-06-10 10:47:06	8.502,79 €	Ammessa	200,00 €				LESD090002 - LICEO P. COLONNA	LE	GALATINA	Quarta	B
10892	5v01d3q1	3	2	2024-06-10 10:54:13	8.337,84 €	Ammessa	200,00 €				TAPS18000Q - LICEO D. DE RUGGIERI	TA	MASSAFRA	Quinta	F
10893	m3ei2t05	3	2	2024-06-10 10:57:20	9.833,38 €	Ammessa	200,00 €				FERH011018 - I.P.S.S.A.R. "O.VERGANI"	FG	MANFREDONIA	Terza	F
10894	lgychpp4	3	2	2024-06-10 10:58:15	9.218,94 €	Ammessa	200,00 €				FGPC15000C - LICEO BONGHI-ROSMINI	FG	LUCERA	Quinta	A
10895	z21kgcai	3	2	2024-06-10 11:15:09	9.913,75 €	Ammessa	200,00 €				BAPC13000V - LICEO CLASSICO Q. ORAZIO FLACCO	BA	BARI	Quarta	H
10896	o32e0pji	3	2	2024-06-10 11:23:30	8.986,73 €	Ammessa	200,00 €				AVRH016025 - VALLESACCARDA	FG	SANT'AGATA DI PUGLIA	Quinta	E R
10897	nl5o3x7b	3	2	2024-06-10 11:25:54	8.039,12 €	Ammessa	200,00 €				BRRF010008 - I.P. F. L. MORVILLO FALCONE	BR	ORIA	Quinta	ASS
10898	3vlq8i0c	3	2	2024-06-10 11:42:21	9.925,10 €	Ammessa	200,00 €				BTTD32000N - I.T.E.T. CASSANDRO FERMI NERVI	BT	BARLETTA	Terza	F
10899	2r3pt6iv	3	2	2024-06-10 11:42:46	8.975,00 €	Ammessa	200,00 €				BTRC046011 - IPSC LEONTINE E GIUSEPPE DE NITTIS	BT	BARLETTA	Quarta	H
10900	prdqoixs	3	2	2024-06-10 12:08:45	8.771,64 €	Ammessa	200,00 €				BAPS07000G - LICEO G. TARANTINO	BA	GRAVINA IN PUGLIA	Quarta	I
10901	2klt5j91	3	2	2024-06-10 12:11:09	9.295,69 €	Ammessa	200,00 €				FGRC00801T - I.P. L.EINAUDI	FG	FOGGIA	Quinta	F
10902	rkni3iua	3	2	2024-06-10 12:12:03	8.240,79 €	Ammessa	200,00 €				TAPC040009 - LICEO TITO LIVIO	TA	MARTINA FRANCA	Quinta	A
10903	nifud92j	3	2	2024-06-10 12:18:56	8.574,53 €	Ammessa	200,00 €				LEPS05201T - LICEO L. DA VINCI	LE	ORTELLE	Quarta	H
10904	ydtq6m4k	3	2	2024-06-10 12:20:53	9.802,45 €	Ammessa	200,00 €				BTPC01000D - LICEO A. CASARDI	BT	BARLETTA	Quarta	C
10905	9s5ojkvy	3	2	2024-06-10 12:41:37	9.806,73 €	Ammessa	200,00 €				LEPM04701B - ISTITUTO MAGISTRALE A.MORO MAGLIE	LE	CORIGLIANO D'OTRANTO	Terza	C
10906	iizaq7fc	3	2	2024-06-10 12:53:38	8.219,68 €	Ammessa	200,00 €				BARI130018 - SCCOORD. IPSIA SANTARELLA	BA	BITETTO	Quarta	AP-B
10907	hzmt97pq	3	2	2024-06-10 12:55:31	9.057,38 €	Ammessa	200,00 €				FGPM10000G - LICEO E. PESTALOZZI	FG	SAN SEVERO	Terza	AAF
10908	m7yhikpi	3	2	2024-06-10 12:57:12	8.462,52 €	Ammessa	200,00 €				BTPC040009 - LICEO CARLO TROYA	BT	ANDRIA	Quinta	C
10909	xeqgze8c	3	2	2024-06-10 13:05:33	8.849,68 €	Ammessa	200,00 €				FGPS00701D - LICEO GENEROSO DE ROGATIS	FG	SAN NICANDRO GARGANICO	Quarta	A
10910	j2z8ucts	3	2	2024-06-10 13:30:20	9.124,72 €	Ammessa	200,00 €				FGPM03000E - LICEO CAROLINA POERIO	FG	FOGGIA	Terza	CE
10911	5ji83kjt	3	2	2024-06-10 13:47:38	9.161,41 €	Ammessa	200,00 €				FGPM059017 - LICEO A. G. RONCALLI	FG	MANFREDONIA	Quarta	F
10912	d3to59ya	3	2	2024-06-10 13:51:30	9.062,36 €	Ammessa	200,00 €				BAPS07000G - LICEO G. TARANTINO	BA	GRAVINA IN PUGLIA	Quarta	I
10913	wotltydc	3	2	2024-06-10 13:58:42	8.523,37 €	Ammessa	200,00 €				BAPC23000Q - LICEI SYLOS - FIORE	BA	TERLIZZI	Terza	ASA
10914	enwf3mux	3	2	2024-06-10 14:18:16	9.331,29 €	Ammessa	200,00 €				TARC03901T - ISTITUTO PROF.LE PERRONE	TA	CASTELLANETA	Quinta	N
10915	g6d38e4h	3	2	2024-06-10 14:36:20	9.749,25 €	Ammessa	200,00 €				LEPC13000N - LICEO VIRGILIO-REDI	LE	CAMPI SALENTINA	Quarta	P
10916	4duxywx1	3	2	2024-06-10 14:49:10	8.945,54 €	Ammessa	200,00 €				BATF06401B - IST. TECN. TECNOLOGICO FERRARIS	BT	BISCEGLIE	Quarta	BI
10917	t1xpqro7	3	2	2024-06-10 14:53:42	8.163,08 €	Ammessa	200,00 €				FGPS040004 - LICEO SCIENTIFICO G. MARCONI	FG	FOGGIA	Quinta	F
10918	kofrf486	3	2	2024-06-10 14:54:37	9.157,52 €	Ammessa	200,00 €				TAPM020008 - LICEO SCIENZE UMANE VITTORINO DA FELTRE	TA	TARANTO	Quinta	F
10919	prgug6l6	3	2	2024-06-10 14:57:58	9.097,51 €	Ammessa	200,00 €				BTTD05801E - A. MORO	BT	TRANI	Quarta	A
10920	twny91s8	3	2	2024-06-10 14:59:51	9.353,38 €	Ammessa	200,00 €				BARF03301X - IISS R. LUXEMBURG-PROF. SER SOC. E COMM.	BA	SAMMICHELE DI BARI	Terza	A
10921	2lhjuw85	3	2	2024-06-10 14:59:53	9.377,82 €	Ammessa	200,00 €				BTRC03601A - IPSC - IPSAM COSMAI	BT	BISCEGLIE	Terza	3AO
10922	k56whvrn	3	2	2024-06-10 15:23:13	8.659,65 €	Ammessa	200,00 €				TAPS20000Q - LICEO G. B. VICO	TA	GINOSA	Quinta	C
10923	4l9tz3x9	3	2	2024-06-10 15:23:23	8.599,73 €	Ammessa	200,00 €				FGTD061012 - IT.E.T. G. TONIOLO	FG	MANFREDONIA	Terza	A
10924	z5xzxynf	3	2	2024-06-10 15:41:42	9.708,01 €	Ammessa	200,00 €				FGRC06101P - I.P. G. TONIOLO	FG	MANFREDONIA	Terza	BP
10925	h2fh23oe	3	2	2024-06-10 15:58:08	9.549,19 €	Ammessa	200,00 €				BAPC13000V - LICEO CLASSICO Q. ORAZIO FLACCO	BA	BARI	Terza	G
10926	1k91laae	3	2	2024-06-10 16:08:35	9.769,02 €	Ammessa	200,00 €				BATD220004 - I.T.E. VITALE GIORDANO	BA	BITONTO	Quinta	A
10927	gyf3mrf6	3	2	2024-06-10 16:11:03	8.739,36 €	Ammessa	200,00 €				TARF044013 - I.P. F.S. CABRINI	TA	TARANTO	Terza	B
10928	i5m182tp	3	2	2024-06-10 16:13:52	8.809,12 €	Ammessa	200,00 €				BARI14000T - I.P. DE NORA - LORUSSO	BA	GRAVINA IN PUGLIA	Quinta	AS
10929	cxgoxdue	3	2	2024-06-10 16:33:56	9.643,61 €	Ammessa	200,00 €				BAPS06801L - ILARIA ALPI	BA	RUTIGLIANO	Quarta	E
10930	jbqwxidj	3	2	2024-06-10 16:38:44	8.473,46 €	Ammessa	200,00 €				BAPM05000B - LICEO DON LORENZO MILANI	BA	GIOIA DEL COLLE	Terza	BSU
10931	92ty76am	3	2	2024-06-10 16:49:20	8.666,27 €	Ammessa	200,00 €				BTSL046019 - I.I.S.S. LEONTINE E GIUSEPPE DE NITTIS	BT	MARGHERITA DI SAVOIA	Quarta	AL
10932	mrjjc1oe	3	2	2024-06-10 17:04:54	8.070,93 €	Ammessa	200,00 €				LEPM150003 - LICEO 'R. LEVI MONTALCINI'	LE	ALLISTE	Quinta	A
10933	1vsx2q4j	3	2	2024-06-10 17:18:02	9.291,23 €	Ammessa	200,00 €				BAPC18000X - LICEO CARMINE SYLOS	BA	BITONTO	Terza	B
10934	s7j8tcce	3	2	2024-06-10 17:26:45	9.052,03 €	Ammessa	200,00 €				TATF09000G - I.T.T. A. PACINOTTI	TA	PULSANO	Quarta	D
10935	3eklptzb	3	2	2024-06-10 17:26:50	8.904,31 €	Ammessa	200,00 €				BARC067019 - T. TRAETTA	BA	BITONTO	Quinta	CSS
10936	4cw7aihn	3	2	2024-06-10 17:30:28	8.779,85 €	Ammessa	200,00 €				LESL03000R - LICEO CIARDO - PELLEGRINO	LE	ARNESANO	Terza	I
10937	8piarwtc	3	2	2024-06-10 17:33:59	9.865,98 €	Ammessa	200,00 €				BTPS08000V - LICEO SCIENTIFICO RICCARDO NUZZI	BT	TRANI	Quarta	D
10938	k0wi0pga	3	2	2024-06-10 17:40:52	9.968,37 €	Ammessa	200,00 €				TAPS18000Q - LICEO D. DE RUGGIERI	TA	MASSAFRA	Quarta	M
10939	s509azdu	3	2	2024-06-10 17:41:55	9.320,85 €	Ammessa	200,00 €				LEPM01000Q - LICEO P. SICILIANI	LE	LIZZANELLO	Quarta	B L
10940	7mreovbt	3	2	2024-06-10 17:49:34	8.191,61 €	Ammessa	200,00 €				FGPM10000G - LICEO E. PESTALOZZI	FG	SAN SEVERO	Quinta	B
10941	leoy5bpa	3	2	2024-06-10 18:09:26	8.256,30 €	Ammessa	200,00 €				FGTE03000R - ITET NOTARANGELO-ROSATI-GIANNONE-MASI	FG	FOGGIA	Quinta	G
10942	99ppbytx	3	2	2024-06-10 18:15:24	9.915,14 €	Ammessa	200,00 €				LETD08001T - CAV. ING. ADRIANO OLIVETTI LECCE	LE	SALICE SALENTINO	Quarta	A
10943	l8m9jojd	3	2	2024-06-10 18:17:41	8.018,60 €	Ammessa	200,00 €				TAPC070005 - LICEO ARISTOSSENO	TA	TARANTO	Terza	A
10944	me87is6k	3	2	2024-06-10 18:20:13	9.241,96 €	Ammessa	200,00 €				BRRH01000Q - I.P.E.O.A.S. PERTINI	BR	BRINDISI	Quinta	H

N. Graduatoria	Codice Pratica	Punteggio ISEE	Punteggio Genere	Data e ora Invio	Importo ISEE	Esito_Finale	Importo Beneficio	Codice Fiscale Beneficiario	Cognome Studente	Nome Studente	Istituzione scolastica di II grado	Prov	Residenza	Classe	Sezione
10945	33g2l58i	3	2	2024-06-10 18:20:39	8.081,02 €	Ammessa	200,00 €				BARI130007 - I.P. L. SANTARELLA - DE LILLA	BA	BARI	Terza	AU
10946	8hl2whab	3	2	2024-06-10 18:22:15	8.294,66 €	Ammessa	200,00 €				FGPC180008 - LICEO ZINGARELLI-SACRO CUORE	FG	CERIGNOLA	Quarta	DF
10947	e44yir49	3	2	2024-06-10 18:23:27	9.055,42 €	Ammessa	200,00 €				BAPS12000B - LICEO GALILEO GALILEI	BA	BITONTO	Terza	C
10948	msr8x8at	3	2	2024-06-10 18:24:56	9.537,81 €	Ammessa	200,00 €				BTPC02301L - LICEO S. STAFFA - TRINITAPOLI	BT	TRINITAPOLI	Terza	L
10949	he5kjr01	3	2	2024-06-10 18:29:20	8.366,11 €	Ammessa	200,00 €				BAPS09000R - LICEO O. TEDONE	BA	RUVO DI PUGLIA	Quarta	E
10950	mtimymg3	3	2	2024-06-10 18:33:16	9.531,55 €	Ammessa	200,00 €				BATD02000A - I.T.E. F. M. GENCO	BA	ALTAMURA	Terza	B
10951	so4rn4en	3	2	2024-06-10 18:37:04	9.712,38 €	Ammessa	200,00 €				BTTD04301R - R. LOTTI-UMBERTO I TEC.TURISMO-AGRARIO	BT	ANDRIA	Quinta	CT
10952	tckdehwt	3	2	2024-06-10 18:37:25	9.425,61 €	Ammessa	200,00 €				BAPS200003 - LICEO FEDERICO II DI SVEVIA	BA	ALTAMURA	Quarta	L
10953	tkp9ze8j	3	2	2024-06-10 18:45:39	9.083,51 €	Ammessa	200,00 €				BTTD05601V - I.T.E.S ETTORE CARAFA	BT	ANDRIA	Terza	B
10954	vxfatf8o	3	2	2024-06-10 18:51:26	9.629,76 €	Ammessa	200,00 €				FGRI01101A - I.P. G.PAVONCELLI	FG	CERIGNOLA	Terza	A
10955	8foy28q0	3	2	2024-06-10 19:12:46	8.742,37 €	Ammessa	200,00 €				FGPC180008 - LICEO ZINGARELLI-SACRO CUORE	BT	MARGHERITA DI SAVOIA	Quinta	F
10956	6chnkbr6	3	2	2024-06-10 19:17:55	8.269,51 €	Ammessa	200,00 €				FGPC15000C - LICEO BONGHI-ROSMINI	FG	LUCERA	Terza	B
10957	go141kug	3	2	2024-06-10 19:21:38	8.098,66 €	Ammessa	200,00 €				BARH069016 - IPSSEOA ANGELO CONSOLI	BA	CAPURSO	Quarta	PA
10958	4zvri0cc	3	2	2024-06-10 19:22:10	8.734,37 €	Ammessa	200,00 €				BAPS05901T - M. POLO	BA	NOICATTARO	Quarta	EL
10959	mshthd7d	3	2	2024-06-10 19:24:11	9.118,03 €	Ammessa	200,00 €				BTPS11000D - LICEO SCIENTIFICO VALDEMARO VECCHI	BT	TRANI	Quinta	CS
10960	v4i4oipu	3	2	2024-06-10 19:35:32	9.118,14 €	Ammessa	200,00 €				LERC031019 - IST.PROFESSIONALE DE PACE-LECCE	LE	SQUINZANO	Terza	B
10961	d5usqk1e	3	2	2024-06-10 19:36:08	8.074,76 €	Ammessa	200,00 €				FGTE03000R - ITET NOTARANGELO-ROSATI-GIANNONE-MASI	FG	FOGGIA	Quarta	H
10962	qpfpnjfn	3	2	2024-06-10 20:18:58	8.344,31 €	Ammessa	200,00 €				TATF027026 - ISTITUTO TECNICO IND. EDOARDO AMALDI	TA	STATTE	Quinta	H
10963	fp5d2go6	3	2	2024-06-10 20:21:34	8.357,48 €	Ammessa	200,00 €				TARC039539 - SERALE IST. PROF.LE BELLISARIO	TA	GINOSA	Quinta	G
10964	bvkf0c7a	3	2	2024-06-10 20:24:15	9.115,36 €	Ammessa	200,00 €				TATD021519 - SERALE IST. TECNICO SFORZA	TA	MASSAFRA	Terza	A
10965	mprrh6x1	3	2	2024-06-10 20:30:53	9.115,36 €	Ammessa	200,00 €				TATD021519 - SERALE IST. TECNICO SFORZA	TA	MASSAFRA	Terza	A
10966	tnab2ss6	3	2	2024-06-10 20:44:45	8.152,24 €	Ammessa	200,00 €				BAPC030002 - LICEO CAGNAZZI	BA	ALTAMURA	Quarta	AN
10967	6ez88hwh	3	2	2024-06-10 20:48:07	9.106,06 €	Ammessa	200,00 €				LEPS00201R - MARTANO	LE	MARTANO	Quinta	ALL
10968	u1dykbjr	3	2	2024-06-10 20:52:51	8.755,18 €	Ammessa	200,00 €				TARI021019 - QUINTO ORAZIO FLACCO	TA	MASSAFRA	Terza	EP
10969	z89y0uv5	3	2	2024-06-10 20:53:08	8.075,10 €	Ammessa	200,00 €				TAPS19000A - LICEO GALILEO FERRARIS	TA	TARANTO	Terza	BL
10970	t4ttsbcj	3	2	2024-06-10 21:02:29	9.978,90 €	Ammessa	200,00 €				BTPC01000D - LICEO A. CASARDI	BT	BARLETTA	Quarta	A
10971	s9v551xy	3	2	2024-06-10 21:07:09	8.104,12 €	Ammessa	200,00 €				BARI016015 - I.P.S.I.A.	BA	SANTERAMO IN COLLE	Quinta	MAT
10972	crhlof23	3	2	2024-06-10 21:08:51	8.047,57 €	Ammessa	200,00 €				BAPC05401G - ALFREDO ORIANI	BA	CORATO	Quinta	B
10973	ph3zxul1	3	2	2024-06-10 21:15:26	9.257,78 €	Ammessa	200,00 €				BAPM010001 - LICEO G. BIANCHI DOTTULA	BA	BARI	Terza	CE
10974	ek47rciw	3	2	2024-06-10 21:17:02	8.016,47 €	Ammessa	200,00 €				BAPM010001 - LICEO G. BIANCHI DOTTULA	BA	BARI	Quinta	BE
10975	np3hd3nm	3	2	2024-06-10 21:17:05	8.770,47 €	Ammessa	200,00 €				BATD06202E - I.T.E. D. ROMANAZZI	BA	PALO DEL COLLE	Terza	AT
10976	giys87pz	3	2	2024-06-10 21:34:33	9.397,92 €	Ammessa	200,00 €				BAPM04000R - LICEO SAN BENEDETTO	BA	CONVERSANO	Quinta	AL
10977	0lqbxgoa	3	2	2024-06-10 21:44:25	8.736,21 €	Ammessa	200,00 €				BATL070507 - ITNERVI - GALILEI - SERALE	BA	ALTAMURA	Terza	AI
10978	rox9dumt	3	2	2024-06-10 21:51:59	9.414,61 €	Ammessa	200,00 €				TARI021019 - QUINTO ORAZIO FLACCO	TA	GINOSA	Quinta	I
10979	wrjc027i	3	2	2024-06-10 22:29:39	8.551,06 €	Ammessa	200,00 €				FGPM059017 - LICEO A. G. RONCALLI	FG	MANFREDONIA	Terza	N
10980	agmebmgo	3	2	2024-06-10 22:31:09	8.696,33 €	Ammessa	200,00 €				BRRF01003B - ISTITUTO PROFESSIONALE SERVIZI SOCIALI	BR	CAROVIGNO	Quarta	AS/SV
10981	j3f5q3z1	3	2	2024-06-10 23:39:50	8.788,52 €	Ammessa	200,00 €				TARF04101G - SAVA FALCONE	TA	MANDURIA	Terza	A
10982	1e0ryaab	3	2	2024-06-10 23:48:15	8.003,15 €	Ammessa	200,00 €				BAPM05000B - LICEO DON LORENZO MILANI	BA	NOCI	Quarta	AM
10983	u1918hbj	3	2	2024-06-11 00:51:51	8.605,08 €	Ammessa	200,00 €				BTPS15000X - LICEO CARLO CAFIERO	BT	BARLETTA	Quinta	G
10984	zotbjmfe	3	2	2024-06-11 08:44:43	9.361,83 €	Ammessa	200,00 €				BATD04000G - I.T.E.T. GAETANO SALVEMINI	BA	MOLFETTA	Quarta	ATUR
10985	50c5n6mf	3	2	2024-06-11 08:51:25	9.428,78 €	Ammessa	200,00 €				BRPM04000V - LICEO DON QUIRICO PUNZI	BR	CEGLIE MESSAPICA	Quinta	A SA
10986	pmki406n	3	2	2024-06-11 09:00:18	8.553,82 €	Ammessa	200,00 €				FGPM059017 - LICEO A. G. RONCALLI	FG	MANFREDONIA	Quinta	G
10987	80wzpy85	3	2	2024-06-11 09:07:38	9.793,75 €	Ammessa	200,00 €				BTTD05601V - I.T.E.S ETTORE CARAFA	BT	ANDRIA	Terza	A
10988	qvph0wq8	3	2	2024-06-11 09:12:49	9.793,75 €	Ammessa	200,00 €				BTTD05601V - I.T.E.S ETTORE CARAFA	BT	ANDRIA	Terza	A
10989	v69z58eg	3	2	2024-06-11 09:38:18	9.757,12 €	Ammessa	200,00 €				BTPS15000X - LICEO CARLO CAFIERO	BT	BARLETTA	Quarta	N
10990	jabja3nu	3	2	2024-06-11 09:52:06	8.322,73 €	Ammessa	200,00 €				BRTD01000T - I.T.E. G. CALO'	BR	FRANCAVILLA FONTANA	Quarta	E
10991	7yz3ngpp	3	2	2024-06-11 10:08:29	9.509,68 €	Ammessa	200,00 €				BARH04000D - I.P.E.O.A. DI MOLFETTA	BA	TERLIZZI	Terza	BC
10992	fjdlhpaw	3	2	2024-06-11 10:15:41	8.478,53 €	Ammessa	200,00 €				LETF00301P - ALESSANO	LE	GAGLIANO DEL CAPO	Quarta	B
10993	mw0c8gve	3	2	2024-06-11 10:19:09	9.756,86 €	Ammessa	200,00 €				FGPM059017 - LICEO A. G. RONCALLI	FG	MANFREDONIA	Terza	D
10994	zyznb7nf	3	2	2024-06-11 10:30:35	8.185,37 €	Ammessa	200,00 €				BATD02000A - I.T.E. F. M. GENCO	BA	ALTAMURA	Terza	A
10995	7gqvuupp	3	2	2024-06-11 10:34:13	8.082,94 €	Ammessa	200,00 €				BTPS08000V - LICEO SCIENTIFICO RICCARDO NUZZI	BT	ANDRIA	Terza	3ASA
10996	s95oiilw	3	2	2024-06-11 10:57:28	9.145,12 €	Ammessa	200,00 €				BTTD05701P - I.T.E. G. DELL'OLIO	BT	BISCEGLIE	Quinta	C
10997	1x3xwtf3	3	2	2024-06-11 11:07:16	8.303,34 €	Ammessa	200,00 €				BTPM05701X - L.E.S. G. DELL'OLIO	BT	BISCEGLIE	Quarta	BL
10998	oqfq3pa2	3	2	2024-06-11 11:07:42	8.596,04 €	Ammessa	200,00 €				FGPM059017 - LICEO A. G. RONCALLI	FG	MANFREDONIA	Quarta	G
10999	crqxo1yj	3	2	2024-06-11 11:13:21	8.303,34 €	Ammessa	200,00 €				BTPM05701X - L.E.S. G. DELL'OLIO	BT	BISCEGLIE	Quarta	BL
11000	058y5wss	3	2	2024-06-11 11:18:47	8.861,38 €	Ammessa	200,00 €				BRRF010008 - I.P. F. L. MORVILLO FALCONE	BR	MESAGNE	Terza	3 AOT
11001	u2m7h4tz	3	2	2024-06-11 11:18:51	8.962,06 €	Ammessa	200,00 €				FGPC180008 - LICEO ZINGARELLI-SACRO CUORE	FG	CERIGNOLA	Quinta	A
11002	vg8xojj2	3	2	2024-06-11 11:34:14	9.172,93 €	Ammessa	200,00 €				FGPS210002 - LICEO CHECCHIA RISPOLI-TONDI	FG	SAN SEVERO	Quarta	A
11003	yiqok2wz	3	2	2024-06-11 11:38:30	8.454,46 €	Ammessa	200,00 €				BRPS01101V - LICEO SCIENTIFICO COREUTICO E.FERDINANDO	BR	BRINDISI	Terza	A
11004	ivk6ju5n	3	2	2024-06-11 11:41:40	9.539,69 €	Ammessa	200,00 €				LEPS23000N - LICEO DON TONINO BELLO	LE	LEVERANO	Quinta	A
11005	p1rxvxw5	3	2	2024-06-11 11:54:55	9.338,73 €	Ammessa	200,00 €				BAPS060001 - LICEO SCIENTIFICO G. SALVEMINI	BA	BARI	Terza	D
11006	h8n2iw0r	3	2	2024-06-11 11:58:45	8.225,56 €	Ammessa	200,00 €				BRPC00801X - V. LILLA - FRANCAVILLA FONTANA	BR	VILLA CASTELLI	Quinta	B
11007	nvdfki5y	3	2	2024-06-11 12:01:05	9.873,26 €	Ammessa	200,00 €				FGPM059017 - LICEO A. G. RONCALLI	FG	MANFREDONIA	Quarta	F
11008	f1oqesk6	3	2	2024-06-11 12:04:06	9.176,55 €	Ammessa	200,00 €				TARC03901T - ISTITUTO PROF.LE PERRONE	TA	LATERZA	Quinta	P
11009	iojl70j1	3	2	2024-06-11 12:09:50	8.198,62 €	Ammessa	200,00 €				LEPS03000X - LICEO G. C. VANINI	LE	CASARANO	Quarta	CL
11010	91wek6mn	3	2	2024-06-11 12:24:41	8.575,68 €	Ammessa	200,00 €				LEPS01000P - LICEO SCIENTIFICO COSIMO DE GIORGI	LE	LEVERANO	Quinta	F
11011	xd6v31qw	3	2	2024-06-11 12:33:24	9.167,43 €	Ammessa	200,00 €				LEPM01000Q - LICEO P. SICILIANI	LE	SURBO	Quinta	BU
11012	yxp5roei	3	2	2024-06-11 12:46:11	9.588,65 €	Ammessa	200,00 €				BAPM05000B - LICEO DON LORENZO MILANI	BA	ACQUAVIVA DELLE FONTI	Quinta	BSU
11013	hzwyh0fr	3	2	2024-06-11 13:19:27	9.534,06 €	Ammessa	200,00 €				BASD039013 - LICEO ARTISTICO FEDERICO II STUPOR MUNDI	BA	TERLIZZI	Quarta	B
11014	jfkgozd4	3	2	2024-06-11 13:23:31	8.708,79 €	Ammessa	200,00 €				FGPC160003 - LICEO LANZA-PERUGINI	FG	FOGGIA	Quarta	L
11015	jbxdowl1	3	2	2024-06-11 13:35:55	8.739,80 €	Ammessa	200,00 €				BTPM05701X - L.E.S. G. DELL'OLIO	BT	BISCEGLIE	Quarta	AL
11016	bp33or38	3	2	2024-06-11 13:36:07	8.587,05 €	Ammessa	200,00 €				LEPM01000Q - LICEO P. SICILIANI	LE	CAVALLINO	Quarta	4° DU

PR Puglia FESR-FSE+ 2021-2027
Priorità: 6. Istruzione e Formazione
Obiettivo specifico: ESO4.6

Azione 6.3 interventi per garantire l'accesso universale all'istruzione
Sub Azione 6.3.5 Diritto allo studio e all'inclusione scolastica

N. Graduatoria	Codice Pratica	Punteggio ISEE	Punteggio Genere	Data e ora Invio	Importo ISEE	Esito_Finale	Importo Beneficio	Codice Fiscale Beneficiario	Cognome Studente	Nome Studente	Istituzione scolastica di II grado	Prov	Residenza	Classe	Sezione
11017	llqvpwds	3	2	2024-06-11 13:40:59	8.982,08 €	Ammessa	200,00 €				BARC041015 - I.P.S.S.C.T.S.P. MONS. ANTONIO BELLO	BA	GIOVINAZZO	Quinta	A/S
11018	566l2u3z	3	2	2024-06-11 14:17:12	8.789,17 €	Ammessa	200,00 €				LETD04901T - IST.TECNICO COMM.LE MICHELE LAPORTA	LE	GALATINA	Quarta	A
11019	e0ca4545	3	2	2024-06-11 14:33:23	8.074,76 €	Ammessa	200,00 €				FGRC00801T - I.P. L.EINAUDI	FG	FOGGIA	Terza	I
11020	ft932oa7	3	2	2024-06-11 14:59:00	9.597,53 €	Ammessa	200,00 €				TATD08000P - I.T.E. PITAGORA	TA	CRISPIANO	Quarta	F
11021	98783nqp	3	2	2024-06-11 15:26:19	8.861,38 €	Ammessa	200,00 €				BRPM010003 - LICEO E. PALUMBO	BR	MESAGNE	Terza	AES
11022	lvfkffvi	3	2	2024-06-11 15:42:08	8.257,86 €	Ammessa	200,00 €				FGPC160003 - LICEO LANZA-PERUGINI	FG	FOGGIA	Quinta	D
11023	0genk0qs	3	2	2024-06-11 15:56:48	8.886,55 €	Ammessa	200,00 €				TATD026013 - L. EINAUDI	TA	SAVA	Quarta	A
11024	mgr9vmsx	3	2	2024-06-11 15:58:17	8.257,86 €	Ammessa	200,00 €				FGPC160003 - LICEO LANZA-PERUGINI	FG	FOGGIA	Quinta	D
11025	5ghzxv71	3	2	2024-06-11 16:00:24	8.483,64 €	Ammessa	200,00 €				TARF044013 - I.P. F.S. CABRINI	TA	TARANTO	Terza	I
11026	2vd3rzz0	3	2	2024-06-11 16:16:54	9.345,04 €	Ammessa	200,00 €				FGPC003013 - LICEO FEDERICO II	FG	LESINA	Terza	D
11027	fp2de2dj	3	2	2024-06-11 16:17:58	9.896,75 €	Ammessa	200,00 €				BATD013018 - VITTORIO BACHELET	BA	GRAVINA IN PUGLIA	Terza	A
11028	nnxd6pxu	3	2	2024-06-11 16:21:31	9.462,60 €	Ammessa	200,00 €				BATE04950V - ITT ELENA DI SAVOIA - SERALE	BA	BARI	Terza	D
11029	5hhytckr	3	2	2024-06-11 16:27:46	8.992,57 €	Ammessa	200,00 €				FGRC06101P - I.P. G. TONIOLO	FG	MANFREDONIA	Terza	BP
11030	9r6gylko	3	2	2024-06-11 16:32:08	8.490,41 €	Ammessa	200,00 €				LEPC03000R - LICEO G. PALMIERI	LE	SALICE SALENTINO	Quarta	E
11031	t83qslxd	3	2	2024-06-11 16:47:13	9.489,88 €	Ammessa	200,00 €				BATD01601Q - NICOLA DELL'ANDRO	BA	SANTERAMO IN COLLE	Terza	C
11032	vlcjaext	3	2	2024-06-11 16:51:03	8.818,74 €	Ammessa	200,00 €				TATF03801G - I.I.S. A. RIGHI - ISTITUTO TECNICO	TA	TARANTO	Quarta	B
11033	w91vz6wj	3	2	2024-06-11 16:58:54	8.773,01 €	Ammessa	200,00 €				BASL06000T - LICEO DE NITTIS-PASCALI	BA	MOLA DI BARI	Quarta	F
11034	lislqvbi	3	2	2024-06-11 16:59:00	9.433,12 €	Ammessa	200,00 €				BRPM010003 - LICEO E. PALUMBO	BR	BRINDISI	Terza	A ES
11035	5xg7187y	3	2	2024-06-11 17:00:03	9.917,86 €	Ammessa	200,00 €				BAPS05901T - M. POLO	BA	BARI	Quarta	HL
11036	yj5c2mq5	3	2	2024-06-11 17:03:48	8.773,01 €	Ammessa	200,00 €				BASL06000T - LICEO DE NITTIS-PASCALI	BA	MOLA DI BARI	Quinta	G
11037	drx8zlrt	3	2	2024-06-11 17:09:41	9.096,30 €	Ammessa	200,00 €				BAPS060001 - LICEO SCIENTIFICO G. SALVEMINI	BA	BINETTO	Terza	H
11038	dj57gnt0	3	2	2024-06-11 17:09:52	9.660,98 €	Ammessa	200,00 €				FGTE03000R - ITET NOTARANGELO-ROSATI-GIANNONE-MASI	FG	FOGGIA	Terza	E
11039	0qj30kg3	3	2	2024-06-11 17:19:19	9.822,11 €	Ammessa	200,00 €				TAPC11000A - LICEO F. DE SANCTIS - G. GALILEI	TA	LIZZANO	Quarta	A
11040	jkrsovii	3	2	2024-06-11 17:30:19	8.703,94 €	Ammessa	200,00 €				BAPS064019 - LICEO SCIENT. OSA LEVI-MONTALCINI	BA	MOLFETTA	Quinta	AL
11041	f7u7yciv	3	2	2024-06-11 17:35:46	8.250,39 €	Ammessa	200,00 €				LEPS03000X - LICEO G. C. VANINI	LE	UGENTO	Terza	A
11042	d7uvyk9z	3	2	2024-06-11 17:59:17	9.276,42 €	Ammessa	200,00 €				BTRA00701B - I.I.S.S. L. EINAUDI	BT	CANOSA DI PUGLIA	Terza	CS
11043	u1vau051	3	2	2024-06-11 18:05:55	9.558,13 €	Ammessa	200,00 €				BRRH01000Q - I.P.E.O.A.S. PERTINI	BR	BRINDISI	Quarta	G
11044	s6qit7id	3	2	2024-06-11 18:06:26	8.624,47 €	Ammessa	200,00 €				BASD039013 - LICEO ARTISTICO FEDERICO II STUPOR MUNDI	BT	BISCEGLIE	Quinta	B
11045	2lq2cso0	3	2	2024-06-11 18:07:27	8.654,07 €	Ammessa	200,00 €				BTPC040009 - LICEO CARLO TROYA	BT	ANDRIA	Quinta	B
11046	h37hfrj4	3	2	2024-06-11 18:14:53	9.552,01 €	Ammessa	200,00 €				LETD140007 - I.T.E. A. DE VITI DE MARCO	LE	RUFFANO	Quinta	A
11047	ko4lmfep	3	2	2024-06-11 18:33:15	9.782,61 €	Ammessa	200,00 €				BTRF04451C - GIUSEPPE COLASANTO - SERALE	BT	ANDRIA	Terza	D
11048	gmjf7d09	3	2	2024-06-11 18:35:36	9.945,90 €	Ammessa	200,00 €				BRTD01000T - I.T.E. G. CALO'	BR	FRANCAVILLA FONTANA	Quinta	A
11049	s7e1u4ra	3	2	2024-06-11 18:39:26	9.470,89 €	Ammessa	200,00 €				FGTD02000P - I.T.E.T. DANTE ALIGHIERI	FG	CERIGNOLA	Quarta	A
11050	gl1owjol	3	2	2024-06-11 18:46:16	8.901,30 €	Ammessa	200,00 €				BTTD32000N - I.T.E.T. CASSANDRO FERMI NERVI	BT	BARLETTA	Quinta	A
11051	54yqo6vq	3	2	2024-06-11 18:46:43	9.190,82 €	Ammessa	200,00 €				TASD02000N - LICEO ARTISTICO V. CALO'	TA	CAROSINO	Quinta	C
11052	ovmf77zd	3	2	2024-06-11 18:57:34	9.314,55 €	Ammessa	200,00 €				BRPS030007 - LICEO F. RIBEZZO	BR	VILLA CASTELLI	Quarta	ASA
11053	2ya4j48i	3	2	2024-06-11 19:00:12	8.621,64 €	Ammessa	200,00 €				TARF044013 - I.P. F.S. CABRINI	TA	TARANTO	Quinta	BS
11054	kbgx7o2l	3	2	2024-06-11 19:00:57	8.278,55 €	Ammessa	200,00 €				FGPS040004 - LICEO SCIENTIFICO G. MARCONI	FG	FOGGIA	Quinta	L
11055	uj9vajvu	3	2	2024-06-11 19:01:11	9.234,29 €	Ammessa	200,00 €				BASL06000T - LICEO DE NITTIS-PASCALI	BA	CAPURSO	Terza	E
11056	0ublz5gr	3	2	2024-06-11 19:02:52	8.478,14 €	Ammessa	200,00 €				TAPC11000A - LICEO F. DE SANCTIS - G. GALILEI	TA	MANDURIA	Terza	B
11057	cx2r6fhy	3	2	2024-06-11 19:19:03	9.941,85 €	Ammessa	200,00 €				TARF006018 - ISTITUTO PROFESSIONALE MICHELE LENTINI	TA	PALAGIANELLO	Terza	A
11058	k0jqlfeb	3	2	2024-06-11 19:32:12	8.761,61 €	Ammessa	200,00 €				BAPS060001 - LICEO SCIENTIFICO G. SALVEMINI	BA	NOICATTARO	Quinta	I
11059	i2v0tih9	3	2	2024-06-11 19:35:56	9.127,21 €	Ammessa	200,00 €				BARH03301B - IPSSEOA CASAMASSIMA	BA	GIOIA DEL COLLE	Terza	3BSAL
11060	k5hfv1ap	3	2	2024-06-11 19:39:55	8.121,77 €	Ammessa	200,00 €				BAPC24000A - LICEO G. GALILEI - M. CURIE	BA	POLIGNANO A MARE	Quarta	A L
11061	gehrv1r3	3	2	2024-06-11 19:40:37	9.522,95 €	Ammessa	200,00 €				FGPM059017 - LICEO A. G. RONCALLI	FG	MANFREDONIA	Quarta	C
11062	ybhh3lz9	3	2	2024-06-11 19:42:18	8.778,35 €	Ammessa	200,00 €				BAPC030002 - LICEO CAGNAZZI	BA	ALTAMURA	Quarta	A
11063	05oyopgw	3	2	2024-06-11 19:44:38	8.131,49 €	Ammessa	200,00 €				BARC067019 - T. TRAETTA	BA	BITONTO	Terza	B
11064	lk1w5rqs	3	2	2024-06-11 19:54:38	9.459,21 €	Ammessa	200,00 €				BAPC18000X - LICEO CARMINE SYLOS	BA	BITONTO	Quarta	AL
11065	l3g4cgx4	3	2	2024-06-11 19:58:39	8.311,82 €	Ammessa	200,00 €				BARH11000E - I.P. E. MAJORANA	BA	BARI	Terza	A
11066	67xs3haw	3	2	2024-06-11 20:22:37	8.567,89 €	Ammessa	200,00 €				BTRI023022 - I.P. S. STAFFA-TRINITAPOLI	BT	TRINITAPOLI	Terza	P
11067	28l8vrh5	3	2	2024-06-11 20:25:47	8.166,26 €	Ammessa	200,00 €				BAPS05000A - LICEO SCIENTIFICO E. FERMI	BA	BARI	Quarta	I
11068	b1o0lsex	3	2	2024-06-11 20:34:04	9.651,64 €	Ammessa	200,00 €				FGTD060005 - I.T.E.T. VITTORIO EMANUELE III	FG	LUCERA	Quinta	A
11069	lq56yq7o	3	2	2024-06-11 20:52:11	8.533,82 €	Ammessa	200,00 €				BASL06000T - LICEO DE NITTIS-PASCALI	BA	MODUGNO	Quarta	C
11070	prb1lfee	3	2	2024-06-11 20:59:31	8.452,04 €	Ammessa	200,00 €				BATL07000T - I.T.T. NERVI-GALILEI	BA	ALTAMURA	Terza	ABS
11071	mjkycetc	3	2	2024-06-11 21:58:16	8.403,82 €	Ammessa	200,00 €				TAPC11000A - LICEO F. DE SANCTIS - G. GALILEI	TA	SAVA	Quinta	BL
11072	prlkx47x	3	2	2024-06-11 22:08:27	9.978,19 €	Ammessa	200,00 €				BAPS24000D - LICEO E. AMALDI	BA	MODUGNO	Quinta	BSU
11073	mxv7z4qk	3	2	2024-06-11 22:10:07	9.440,92 €	Ammessa	200,00 €				FGPS010008 - LICEO SCIENTIFICO A. VOLTA	FG	FOGGIA	Quinta	D
11074	fltxoxpz	3	2	2024-06-11 22:54:39	8.695,61 €	Ammessa	200,00 €				BAPS002012 - LS CANUDO - LC MARONE	BA	GIOIA DEL COLLE	Quarta	A
11075	d3ehnv9l	3	2	2024-06-11 23:27:55	8.954,80 €	Ammessa	200,00 €				LESL03000R - LICEO CIARDO - PELLEGRINO	LE	LEVERANO	Quarta	A COR
11076	9hepakke	3	2	2024-06-11 23:36:43	8.003,15 €	Ammessa	200,00 €				BAPS36000G - LICEO MAJORANA - LATERZA	BA	NOCI	Quinta	AC
11077	g8elwbph	3	2	2024-06-12 02:31:31	9.062,73 €	Ammessa	200,00 €				FGPS010008 - LICEO SCIENTIFICO A. VOLTA	FG	FOGGIA	Quarta	A
11078	qud41rox	3	2	2024-06-12 05:32:29	9.034,41 €	Ammessa	200,00 €				BRRF00601N - IST.PROF.SERV.SOCIALI CEGLIE MESS.	TA	MARTINA FRANCA	Quarta	C
11079	263ax9k1	3	2	2024-06-12 07:16:30	8.770,65 €	Ammessa	200,00 €				BTPC02301L - LICEO S. STAFFA - TRINITAPOLI	BT	MARGHERITA DI SAVOIA	Quarta	C
11080	uq4xrc50	3	2	2024-06-12 09:37:18	9.264,21 €	Ammessa	200,00 €				FGPC180008 - LICEO ZINGARELLI-SACRO CUORE	FG	CERIGNOLA	Quinta	A
11081	gm8etgkm	3	2	2024-06-12 09:52:45	9.602,35 €	Ammessa	200,00 €				FGPS010008 - LICEO SCIENTIFICO A. VOLTA	FG	FOGGIA	Quinta	B
11082	bxk3hf6l	3	2	2024-06-12 10:13:13	9.525,47 €	Ammessa	200,00 €				FGPM03000E - LICEO CAROLINA POERIO	FG	CARAPELLE	Terza	3 EL
11083	47943oeo	3	2	2024-06-12 10:16:06	8.091,18 €	Ammessa	200,00 €				TAPS20000Q - LICEO G. B. VICO	TA	LATERZA	Terza	G
11084	il2csqzp	3	2	2024-06-12 10:24:29	9.815,85 €	Ammessa	200,00 €				TAPS18000Q - LICEO D. DE RUGGIERI	TA	MASSAFRA	Quarta	L
11085	f7g524el	3	2	2024-06-12 10:29:25	8.271,14 €	Ammessa	200,00 €				BARH11000E - I.P. E. MAJORANA	BA	BARI	Terza	3ART
11086	pii5bza3	3	2	2024-06-12 10:35:01	9.586,83 €	Ammessa	200,00 €				BATE04950V - ITT ELENA DI SAVOIA - SERALE	BA	BARI	Quinta	5B
11087	o4w3llzb	3	2	2024-06-12 10:44:21	9.165,71 €	Ammessa	200,00 €				BAPM05000B - LICEO DON LORENZO MILANI	BA	CASSANO DELLE MURGE	Quarta	AES
11088	3i95yjgi	3	2	2024-06-12 10:53:45	8.498,95 €	Ammessa	200,00 €				BTPC02301L - LICEO S. STAFFA - TRINITAPOLI	BT	TRINITAPOLI	Terza	B

N. Graduatoria	Codice Pratica	Punteggio ISEE	Punteggio Genere	Data e ora Invio	Importo ISEE	Esito_Finale	Importo Beneficio	Codice Fiscale Beneficiario	Cognome Studente	Nome Studente	Istituzione scolastica di II grado	Prov	Residenza	Classe	Sezione
11089	hseyolic	3	2	2024-06-12 11:18:44	9.757,95 €	Ammessa	200,00 €				BRTD01000T - I.T.E. G. CALO'	BR	FRANCAVILLA FONTANA	Terza	D
11090	of2q8uzd	3	2	2024-06-12 11:20:11	8.593,12 €	Ammessa	200,00 €				FGPC180008 - LICEO ZINGARELLI-SACRO CUORE	FG	CERIGNOLA	Quarta	AB
11091	jy3md405	3	2	2024-06-12 11:22:03	9.757,95 €	Ammessa	200,00 €				BRPC00801X - V. LILLA - FRANCAVILLA FONTANA	BR	FRANCAVILLA FONTANA	Quinta	A
11092	yxxyhzcp	3	2	2024-06-12 11:25:14	9.776,80 €	Ammessa	200,00 €				TARF04101G - SAVA FALCONE	TA	SAVA	Terza	A ODT
11093	ekx1muw5	3	2	2024-06-12 11:26:33	9.079,55 €	Ammessa	200,00 €				BAPS09000R - LICEO O. TEDONE	BA	CORATO	Quinta	L
11094	dd2xum3n	3	2	2024-06-12 11:33:11	9.918,16 €	Ammessa	200,00 €				TAPC11000A - LICEO F. DE SANCTIS - G. GALILEI	BR	ERCHIE	Quinta	CL
11095	njotrjbd	3	2	2024-06-12 11:34:12	8.900,61 €	Ammessa	200,00 €				BATD09001N - I.T.E.T. PADRE A. M. TANNOIA	BA	BITONTO	Terza	A
11096	jaa5dj51	3	2	2024-06-12 11:34:51	8.048,82 €	Ammessa	200,00 €				BTRC046011 - IPSC LEONTINE E GIUSEPPE DE NITTIS	BT	BARLETTA	Quinta	G
11097	fcr89j3e	3	2	2024-06-12 11:46:47	9.112,66 €	Ammessa	200,00 €				TAPS006012 - LICEO SCIENTIFICO ALBERT EINSTEIN	TA	PALAGIANO	Quinta	A L
11098	9kpxq2d4	3	2	2024-06-12 11:58:51	9.731,46 €	Ammessa	200,00 €				BTPC040009 - LICEO CARLO TROYA	BT	ANDRIA	Terza	B
11099	me5xgale	3	2	2024-06-12 12:26:02	8.560,96 €	Ammessa	200,00 €				BAPS200003 - LICEO FEDERICO II DI SVEVIA	BA	ALTAMURA	Quarta	E
11100	839dktni	3	2	2024-06-12 12:40:27	9.334,36 €	Ammessa	200,00 €				LEPC13001P - LICEO VIRGILIO REDI - SEDE SQUINZANO	LE	CAMPI SALENTINA	Quinta	B
11101	gt5y9z6o	3	2	2024-06-12 12:52:49	8.666,34 €	Ammessa	200,00 €				BTPC01000D - LICEO A. CASARDI	BT	BARLETTA	Terza	D
11102	6y2bydyk	3	2	2024-06-12 13:01:38	8.998,34 €	Ammessa	200,00 €				FGPM00701E - LICEO MARIA IMMACOLATA - CAGNANO V.	FG	CAGNANO VARANO	Quinta	A
11103	4couuvs8	3	2	2024-06-12 13:03:02	8.976,25 €	Ammessa	200,00 €				FGPS20000B - LICEO GALILEI-MORO	FG	MANFREDONIA	Quarta	B
11104	86kqthcu	3	2	2024-06-12 13:14:37	8.014,22 €	Ammessa	200,00 €				BAPC18000X - LICEO CARMINE SYLOS	BA	BITONTO	Quinta	SALES
11105	g6wpxnlu	3	2	2024-06-12 13:21:03	9.022,80 €	Ammessa	200,00 €				FGPC180008 - LICEO ZINGARELLI-SACRO CUORE	FG	ORTA NOVA	Quinta	AG
11106	wq2vim2v	3	2	2024-06-12 13:21:59	8.810,85 €	Ammessa	200,00 €				BATD05901N - MARCO POLO	BA	BARI	Terza	C
11107	951bope5	3	2	2024-06-12 13:55:14	9.561,29 €	Ammessa	200,00 €				BRPM010003 - LICEO E. PALUMBO	BR	SAN PANCRAZIO SALENTINO	Terza	C
11108	he6psabt	3	2	2024-06-12 13:57:14	9.075,59 €	Ammessa	200,00 €				LETD08000R - I.T.E. A. OLIVETTI	LE	GUAGNANO	Terza	A TUR
11109	aypzec9j	3	2	2024-06-12 14:01:03	9.600,73 €	Ammessa	200,00 €				LEPC13000N - LICEO VIRGILIO-REDI	LE	PORTO CESAREO	Quarta	N
11110	2z2i6tq3	3	2	2024-06-12 14:51:23	9.558,74 €	Ammessa	200,00 €				FGPM05000Q - LICEO MARIA IMMACOLATA	FG	SAN GIOVANNI ROTONDO	Terza	A/E
11111	dcjneidr	3	2	2024-06-12 14:53:59	9.329,40 €	Ammessa	200,00 €				LEPM01000Q - LICEO P. SICILIANI	LE	LECCE	Quinta	DL
11112	269om688	3	2	2024-06-12 14:59:07	8.663,95 €	Ammessa	200,00 €				TAPS18000Q - LICEO D. DE RUGGIERI	TA	MASSAFRA	Terza	A
11113	58k0a4m4	3	2	2024-06-12 15:14:03	9.831,71 €	Ammessa	200,00 €				LETF006016 - CASARANO	LE	TAURISANO	Quarta	AG
11114	9cvjd9od	3	2	2024-06-12 15:17:10	8.319,35 €	Ammessa	200,00 €				TAPC11000A - LICEO F. DE SANCTIS - G. GALILEI	TA	MANDURIA	Quinta	B
11115	fx8lbsru	3	2	2024-06-12 15:24:00	9.389,25 €	Ammessa	200,00 €				BAPS01601X - LICEO SCIENTIFICO	BA	SANTERAMO IN COLLE	Quarta	D
11116	f0to3ayd	3	2	2024-06-12 15:37:18	9.453,79 €	Ammessa	200,00 €				BRRF010008 - I.P. F. L. MORVILLO FALCONE	LE	VEGLIE	Quinta	A
11117	3thiu71y	3	2	2024-06-12 15:40:46	8.926,96 €	Ammessa	200,00 €				BARI14000T - I.P. DE NORA - LORUSSO	BA	SANTERAMO IN COLLE	Quarta	AAB
11118	e96t1aga	3	2	2024-06-12 15:58:26	9.588,91 €	Ammessa	200,00 €				FGTD01050D - I.T.E. A. FRACCACRETA SERALE	FG	SAN SEVERO	Quarta	AFM S
11119	h5721j07	3	2	2024-06-12 16:18:06	8.547,22 €	Ammessa	200,00 €				BAPS200003 - LICEO FEDERICO II DI SVEVIA	BA	ALTAMURA	Terza	C
11120	y030sgpk	3	2	2024-06-12 16:21:02	8.547,22 €	Ammessa	200,00 €				BAPS200003 - LICEO FEDERICO II DI SVEVIA	BA	ALTAMURA	Quarta	M
11121	ey25vjxa	3	2	2024-06-12 16:27:02	8.828,27 €	Ammessa	200,00 €				LEPC13000N - LICEO VIRGILIO-REDI	LE	CAMPI SALENTINA	Quarta	P
11122	qxwu3ooe	3	2	2024-06-12 17:04:21	8.245,27 €	Ammessa	200,00 €				BARI02601Q - I.P.I.A. N. CHIARULLI	BA	ACQUAVIVA DELLE FONTI	Quinta	MII
11123	1qx80pur	3	2	2024-06-12 17:23:21	8.725,61 €	Ammessa	200,00 €				BARC041015 - I.P.S.S.C.T.S.P. MONS. ANTONIO BELLO	BA	TERLIZZI	Terza	CS
11124	kp7ynfif	3	2	2024-06-12 17:54:54	8.015,34 €	Ammessa	200,00 €				BAPM05000B - LICEO DON LORENZO MILANI	BA	SANTERAMO IN COLLE	Terza	AES
11125	jdd6smv0	3	2	2024-06-12 18:02:39	8.424,53 €	Ammessa	200,00 €				BARH02901Q - IPSSEOA - SEDE ASSOCIATA FIORE MODUGNO	BA	PALO DEL COLLE	Terza	N
11126	3mzxdv7g	3	2	2024-06-12 18:09:32	9.956,95 €	Ammessa	200,00 €				BRRF01050N - I.P.S.S. MORVILLO BRINDISI CORSO SERALE	BR	SAN PANCRAZIO SALENTINO	Terza	BS
11127	wqabxsc7	3	2	2024-06-12 18:24:42	9.001,23 €	Ammessa	200,00 €				TARC01201T - IPSC DON MILANI	TA	MARTINA FRANCA	Quarta	B
11128	rotqi3ca	3	2	2024-06-12 18:41:50	9.424,19 €	Ammessa	200,00 €				TAPC070005 - LICEO ARISTOSSENO	TA	MASSAFRA	Quarta	D
11129	jc0l8wam	3	2	2024-06-12 18:41:52	8.819,68 €	Ammessa	200,00 €				FGPS08000E - LICEO ALBERT EINSTEIN	FG	CERIGNOLA	Quarta	E
11130	pnf834gz	3	2	2024-06-12 18:56:38	8.494,00 €	Ammessa	200,00 €				BAPC24000A - LICEO G. GALILEI - M. CURIE	BA	CASTELLANA GROTTE	Terza	A
11131	9p6lsnw0	3	2	2024-06-12 19:03:37	8.858,86 €	Ammessa	200,00 €				FGPS040004 - LICEO SCIENTIFICO G. MARCONI	FG	FOGGIA	Quarta	Q
11132	ho7jfrpn	3	2	2024-06-12 19:25:09	8.126,12 €	Ammessa	200,00 €				BARI14000T - I.P. DE NORA - LORUSSO	BA	ALTAMURA	Quinta	AES
11133	exhmorr8	3	2	2024-06-12 19:25:22	9.095,22 €	Ammessa	200,00 €				BAPS200003 - LICEO FEDERICO II DI SVEVIA	BA	ALTAMURA	Terza	E
11134	xa076q02	3	2	2024-06-12 19:28:52	9.626,10 €	Ammessa	200,00 €				FGPS08000E - LICEO ALBERT EINSTEIN	FG	CERIGNOLA	Quarta	E
11135	k940t75w	3	2	2024-06-12 19:36:31	8.763,17 €	Ammessa	200,00 €				BRPS01101V - LICEO SCIENTIFICO COREUTICO E.FERDINANDO	BR	CEGLIE MESSAPICA	Terza	A
11136	diz2dj8i	3	2	2024-06-12 19:42:33	9.658,60 €	Ammessa	200,00 €				BARH04000D - I.P.E.O.A. DI MOLFETTA	BA	TERLIZZI	Quarta	AC
11137	bdpw2fda	3	2	2024-06-12 19:51:10	8.149,55 €	Ammessa	200,00 €				FGPS08000E - LICEO ALBERT EINSTEIN	FG	CERIGNOLA	Quinta	C
11138	la4zrqhw	3	2	2024-06-12 20:00:19	9.764,91 €	Ammessa	200,00 €				BASL06000T - LICEO DE NITTIS-PASCALI	BA	MODUGNO	Terza	E
11139	y3ifa01s	3	2	2024-06-12 20:11:32	9.778,21 €	Ammessa	200,00 €				BTTD32000N - I.T.E.T. CASSANDRO FERMI NERVI	BT	BARLETTA	Quarta	G
11140	whss9fgl	3	2	2024-06-12 20:20:36	9.883,74 €	Ammessa	200,00 €				FGTE03000R - ITET NOTARANGELO-ROSATI-GIANNONE-MASI	FG	FOGGIA	Quinta	T
11141	bq0bekszz	3	2	2024-06-12 20:21:12	8.196,06 €	Ammessa	200,00 €				FGPC02101L - LICEO INDRO MONTANELLI	FG	SAN MARCO IN LAMIS	Terza	A
11142	bufu99av	3	2	2024-06-12 20:26:32	8.196,06 €	Ammessa	200,00 €				FGPC02101L - LICEO INDRO MONTANELLI	FG	SAN MARCO IN LAMIS	Terza	A
11143	uo8iwesz	3	2	2024-06-12 20:30:58	9.226,20 €	Ammessa	200,00 €				TAPC040009 - LICEO TITO LIVIO	TA	CRISPIANO	Quinta	CL
11144	wgsxu5pk	3	2	2024-06-12 20:38:10	8.576,20 €	Ammessa	200,00 €				FGPC160003 - LICEO LANZA-PERUGINI	FG	FOGGIA	Quinta	L
11145	0ukookf5	3	2	2024-06-12 21:08:15	9.290,68 €	Ammessa	200,00 €				TAPM020008 - LICEO SCIENZE UMANE VITTORINO DA FELTRE	TA	TARANTO	Terza	B
11146	40uwjgt4	3	2	2024-06-12 21:49:20	9.725,00 €	Ammessa	200,00 €				TAPM020008 - LICEO SCIENZE UMANE VITTORINO DA FELTRE	TA	TARANTO	Quinta	DSU
11147	gif5vbfq	3	2	2024-06-12 22:26:41	9.132,68 €	Ammessa	200,00 €				BATD02601A - I.T. E. C. COLAMONICO - ITT CHIARULLI	BA	ACQUAVIVA DELLE FONTI	Terza	A
11148	sq9282x1	3	2	2024-06-12 22:41:59	8.228,12 €	Ammessa	200,00 €				TAPC070005 - LICEO ARISTOSSENO	TA	FAGGIANO	Terza	F
11149	a21nqf06	3	2	2024-06-13 06:44:04	9.696,96 €	Ammessa	200,00 €				BATF26000R - I.T.E.T. VITO SANTE LONGO	BA	MOLA DI BARI	Terza	D
11150	vw4iuytq	3	2	2024-06-13 06:56:36	8.649,17 €	Ammessa	200,00 €				BATD05901N - MARCO POLO	BA	BARI	Quinta	C
11151	57nc6pjj	3	2	2024-06-13 08:45:51	8.393,16 €	Ammessa	200,00 €				BAPC24000A - LICEO G. GALILEI - M. CURIE	BA	MONOPOLI	Terza	B
11152	4120t31v	3	2	2024-06-13 09:03:28	9.013,32 €	Ammessa	200,00 €				LETE010002 - I.T.E.T. G. DELEDDA	LE	MARTIGNANO	Terza	A
11153	ghp5qaic	3	2	2024-06-13 09:10:04	9.623,58 €	Ammessa	200,00 €				LEPS21000C - LICEO QUINTO ENNIO	LE	TAVIANO	Quarta	A
11154	r59gbx75	3	2	2024-06-13 09:54:32	8.401,96 €	Ammessa	200,00 €				BTPC210007 - LICEO F. DE SANCTIS	BT	TRANI	Quarta	C
11155	li4kongi	3	2	2024-06-13 10:12:37	9.733,36 €	Ammessa	200,00 €				TATF03701Q - MAJORANA	BR	VILLA CASTELLI	Quarta	AI
11156	9bku8cgj	3	2	2024-06-13 10:14:00	9.373,21 €	Ammessa	200,00 €				BTPC210007 - LICEO F. DE SANCTIS	BT	TRANI	Terza	D/LES
11157	een5zn1v	3	2	2024-06-13 10:42:25	8.098,96 €	Ammessa	200,00 €				TATA02701C - C. MONDELLI	TA	MASSAFRA	Quinta	B
11158	v8b89def	3	2	2024-06-13 11:04:09	9.935,29 €	Ammessa	200,00 €				LEPM01000Q - LICEO P. SICILIANI	LE	SQUINZANO	Quinta	C
11159	01tmqqxw	3	2	2024-06-13 11:24:35	8.693,68 €	Ammessa	200,00 €				BARH049011 - P. CALAMANDREI	BA	BARI	Terza	N
11160	06s4zyij	3	2	2024-06-13 11:41:31	8.778,05 €	Ammessa	200,00 €				FGRC06101P - I.P. G. TONIOLO	FG	MANFREDONIA	Quarta	BP

PR Puglia FESR-FSE+ 2021-2027
Priorità: 6. Istruzione e Formazione
Obiettivo specifico: ESO4.6

Azione 6.3 interventi per garantire l'accesso universale all'istruzione
Sub Azione 6.3.5 Diritto allo studio e all'inclusione scolastica

N. Graduatoria	Codice Pratica	Punteggio ISEE	Punteggio Genere	Data e ora Invio	Importo ISEE	Esito_Finale	Importo Beneficio	Codice Fiscale Beneficiario	Cognome Studente	Nome Studente	Istituzione scolastica di II grado	Prov	Residenza	Classe	Sezione
11161	n1rohgvx	3	2	2024-06-13 12:30:36	9.570,57 €	Ammessa	200,00 €				BTPS04000C - LICEO ENRICO FERMI	BT	CANOSA DI PUGLIA	Quinta	B
11162	imkdxjs5	3	2	2024-06-13 14:25:26	8.563,09 €	Ammessa	200,00 €				BRPC04000P - LICEO MARZOLLA-LEO-SIMONE-DURANO	BR	BRINDISI	Terza	C
11163	qgr5btfd	3	2	2024-06-13 14:27:38	9.999,80 €	Ammessa	200,00 €				BRPC04001Q - MARZOLLA - SAN VITO NORMANNI	BR	SAN VITO DEI NORMANNI	Terza	A
11164	rdbppmw5	3	2	2024-06-13 14:43:22	9.019,44 €	Ammessa	200,00 €				BATD07500E	BT	MARGHERITA DI SAVOIA	Terza	L
11165	lqoolnca	3	2	2024-06-13 15:25:16	9.624,44 €	Ammessa	200,00 €				TAPC040009 - LICEO TITO LIVIO	TA	MARTINA FRANCA	Quinta	B
11166	nbfjaswm	3	2	2024-06-13 15:30:21	8.149,96 €	Ammessa	200,00 €				FGPS210002 - LICEO CHECCHIA RISPOLI-TONDI	FG	SAN SEVERO	Quarta	D
11167	c1g41zb5	3	2	2024-06-13 15:56:05	8.789,96 €	Ammessa	200,00 €				FGPC15000C - LICEO BONGHI-ROSMINI	FG	LUCERA	Quarta	A
11168	tce9djub	3	2	2024-06-13 16:08:17	9.980,57 €	Ammessa	200,00 €				BARM042015 - I.P.S.I.A.M. AMERIGO VESPUCCI	BA	MOLFETTA	Terza	DA
11169	5maxwjy3	3	2	2024-06-13 16:14:31	9.548,92 €	Ammessa	200,00 €				BARH01003R - IP PEROTTI - SEDE ASSOCIATA DI TRIGGIANO	BA	CAPURSO	Terza	B
11170	uzayp5hg	3	2	2024-06-13 16:22:26	8.689,51 €	Ammessa	200,00 €				FGRC04601L - I.P.S.C. A. OLIVETTI - ORTA NOVA	FG	ORTA NOVA	Quinta	A
11171	muh5zvjx	3	2	2024-06-13 16:24:15	9.588,05 €	Ammessa	200,00 €				BARC03701D - R. GORJUX- N.TRIDENTE	BA	BARI	Quarta	E
11172	qqo1d2h9	3	2	2024-06-13 16:43:17	9.000,08 €	Ammessa	200,00 €				BAPS270009 - LICEI CARTESIO	BA	VALENZANO	Quinta	H
11173	qdghjjr9	3	2	2024-06-13 16:52:49	9.539,76 €	Ammessa	200,00 €				FGTF00801B - I.T.T. L. EINAUDI	FG	FOGGIA	Terza	I
11174	tnptjjzq	3	2	2024-06-13 17:14:26	9.760,24 €	Ammessa	200,00 €				TAPS03000T - LICEO SCIENTIFICO G. BATTAGLINI	TA	TARANTO	Terza	N
11175	i7m0d9xd	3	2	2024-06-13 17:27:02	8.430,55 €	Ammessa	200,00 €				BRPS01701T - E. MAJORANA	BR	BRINDISI	Quarta	CS
11176	770rxju0	3	2	2024-06-13 18:04:10	9.063,12 €	Ammessa	200,00 €				TAPS19000A - LICEO GALILEO FERRARIS	TA	CRISPIANO	Terza	AL
11177	f9pdqvqe	3	2	2024-06-13 18:05:01	9.771,59 €	Ammessa	200,00 €				LEPS23000N - LICEO DON TONINO BELLO	LE	VEGLIE	Terza	AL
11178	hxfdx6e3	3	2	2024-06-13 18:35:25	8.024,66 €	Ammessa	200,00 €				FGPM10000G - LICEO E. PESTALOZZI	FG	SAN NICANDRO GARGANICO	Quarta	ARA
11179	gumwhefy	3	2	2024-06-13 18:41:38	9.361,77 €	Ammessa	200,00 €				TARF04101G - SAVA FALCONE	TA	MANDURIA	Terza	A ART
11180	90zqwsz0	3	2	2024-06-13 18:45:48	8.087,90 €	Ammessa	200,00 €				BAPM04000R - LICEO SAN BENEDETTO	BA	TURI	Quarta	A
11181	sc5p2thk	3	2	2024-06-13 18:52:47	8.287,88 €	Ammessa	200,00 €				FGPM059017 - LICEO A. G. RONCALLI	FG	MANFREDONIA	Quarta	B
11182	418d6qtx	3	2	2024-06-13 19:18:25	8.020,72 €	Ammessa	200,00 €				LETE010002 - I.T.E.T. G. DELEDDA	LE	LECCE	Terza	A
11183	w7hhqk1i	3	2	2024-06-13 19:36:38	8.149,76 €	Ammessa	200,00 €				BTRF04451C - GIUSEPPE COLASANTO - SERALE	BT	ANDRIA	Quinta	D
11184	ecekc3io	3	2	2024-06-13 19:51:17	9.076,23 €	Ammessa	200,00 €				BARH024501 - IPSSEOA ALBEROBELLO SERALE	BA	ALBEROBELLO	Terza	A
11185	wn8rqx4g	3	2	2024-06-13 19:51:43	9.136,54 €	Ammessa	200,00 €				BATD22050D - I.T.C. V. GIORDANO SERALE	BA	BITONTO	Quarta	ASIA
11186	hu0v5gb9	3	2	2024-06-13 20:16:40	9.169,31 €	Ammessa	200,00 €				BTRI036013 - I.P. COSMAI - SEDE ASSOCIATA	BT	TRANI	Terza	A M
11187	eg7nocOx	3	2	2024-06-13 20:39:39	8.832,36 €	Ammessa	200,00 €				BTTD043018 - R. LOTTI-UMBERTO I TEC.TURISMO-AGRARIO	BT	ANDRIA	Quarta	BT
11188	xuf63guj	3	2	2024-06-13 21:01:20	9.109,62 €	Ammessa	200,00 €				FGPC02101L - LICEO INDRO MONTANELLI	FG	SAN MARCO IN LAMIS	Quarta	B
11189	xea46thz	3	2	2024-06-13 21:14:24	8.122,44 €	Ammessa	200,00 €				LERH00101P - I.I.S.S. PRESTA COLUMELLA LECCE	LE	CAVALLINO	Quarta	AT
11190	zu4c13ny	3	2	2024-06-13 21:14:46	9.757,90 €	Ammessa	200,00 €				BAPS09000R - LICEO O. TEDONE	BA	CORATO	Quinta	L
11191	cstithvf	3	2	2024-06-13 21:18:30	8.482,60 €	Ammessa	200,00 €				TATF044507 - LISIDE F.S. CABRINI SERALE	TA	TARANTO	Terza	AS
11192	3tp4ez91	3	2	2024-06-13 21:29:40	8.486,83 €	Ammessa	200,00 €				LERC031019 - IST.PROFESSIONALEDE PACE-LECCE	LE	SURBO	Terza	3BOC
11193	2z7wmhdw	3	2	2024-06-13 22:12:33	8.430,54 €	Ammessa	200,00 €				BTPC040009 - LICEO CARLO TROYA	BA	CORATO	Quarta	B
11194	c9lq3rwx	3	2	2024-06-13 22:37:02	8.314,82 €	Ammessa	200,00 €				LEPS01000P - LICEO SCIENTIFICO COSIMO DE GIORGI	LE	CURSI	Quarta	C
11195	g8eh847b	3	2	2024-06-14 02:30:04	9.898,51 €	Ammessa	200,00 €				LERC042515 - I.S.I.S.S. L. SCARAMBONE CORSO SERALE	LE	CAMPI SALENTINA	Quinta	SERS
11196	oplasez7	3	2	2024-06-14 09:07:40	9.581,44 €	Ammessa	200,00 €				BRPM010003 - LICEO E. PALUMBO	BR	BRINDISI	Quarta	B
11197	ufy42ocj	3	2	2024-06-14 09:32:31	8.592,30 €	Ammessa	200,00 €				LEPC03000R - LICEO G. PALMIERI	LE	CAMPI SALENTINA	Quinta	L
11198	wro4g6bw	3	2	2024-06-14 09:41:40	9.378,55 €	Ammessa	200,00 €				BAPC18000X - LICEO CARMINE SYLOS	BA	GIOVINAZZO	Quarta	BL
11199	bsg8rmdt	3	2	2024-06-14 09:43:04	8.526,94 €	Ammessa	200,00 €				BRPM010003 - LICEO E. PALUMBO	BR	TORRE SANTA SUSANNA	Quarta	ASU
11200	8ycvu3hb	3	2	2024-06-14 10:00:43	8.709,61 €	Ammessa	200,00 €				CHPMVZ5007 - LICEO DELLE SCIENZE UMANE "NIKOLA TESLA"	FG	VIESTE	Quarta	A
11201	joisl3zq	3	2	2024-06-14 10:33:09	9.143,10 €	Ammessa	200,00 €				BTRH05801C - A. MORO	BT	TRANI	Quarta	B
11202	x3xwwila	3	2	2024-06-14 10:47:10	8.372,94 €	Ammessa	200,00 €				BRPS00301X - L. DA VINCI - FASANO -	BR	FASANO	Terza	E
11203	brl9h3kt	3	2	2024-06-14 10:52:56	9.827,81 €	Ammessa	200,00 €				BARH120027 - I.P. DOMENICO MODUGNO	BA	NOICATTARO	Terza	A
11204	reki9lsc	3	2	2024-06-14 10:57:43	8.550,81 €	Ammessa	200,00 €				BRRC00801G - IPSC DE MARCO FRANCAVILLA F.NA	BR	FRANCAVILLA FONTANA	Quinta	A
11205	b78czat1	3	2	2024-06-14 10:57:45	8.548,25 €	Ammessa	200,00 €				FGPM03000E - LICEO CAROLINA POERIO	FG	FOGGIA	Terza	BS
11206	1yzvlzf4	3	2	2024-06-14 11:02:18	9.315,07 €	Ammessa	200,00 €				BTPS390004 - I.O.C. MAZZINI-DE CESARE-FERMI-LICEO FE	BT	MINERVINO MURGE	Quinta	A
11207	gk147dll	3	2	2024-06-14 11:08:37	9.502,73 €	Ammessa	200,00 €				LETD039017 - IST.TECN.COMM.LEV.BACHELETCOPERTINO	LE	COPERTINO	Terza	C
11208	88xftf48	3	2	2024-06-14 11:24:51	8.245,62 €	Ammessa	200,00 €				LESD02601Q - LICEO ARTISTICO - NARDO	LE	GALATONE	Quinta	A
11209	4lv3ijre	3	2	2024-06-14 11:42:42	9.088,79 €	Ammessa	200,00 €				TAPS20000Q - LICEO G. B. VICO	TA	GINOSA	Terza	H
11210	gy59txu3	3	2	2024-06-14 11:50:24	8.072,93 €	Ammessa	200,00 €				BTPS15000X - LICEO CARLO CAFIERO	BT	BARLETTA	Quinta	H
11211	wpy6p38g	3	2	2024-06-14 11:54:04	9.778,43 €	Ammessa	200,00 €				BAPS200003 - LICEO FEDERICO II DI SVEVIA	BA	ALTAMURA	Quarta	C
11212	bq8sgw92	3	2	2024-06-14 12:10:37	8.637,22 €	Ammessa	200,00 €				BAPM05000B - LICEO DON LORENZO MILANI	BA	ADELFIA	Quinta	BSU
11213	sgah0amt	3	2	2024-06-14 12:12:11	8.225,44 €	Ammessa	200,00 €				BRPM010003 - LICEO E. PALUMBO	BR	MESAGNE	Quinta	CES
11214	gmdnz672	3	2	2024-06-14 13:45:39	9.854,25 €	Ammessa	200,00 €				FGRC04603P - I.P. OTTICO A. OLIVETTI - STORNARA	FG	STORNARA	Quarta	A
11215	uxc3l8r5	3	2	2024-06-14 13:45:59	8.082,00 €	Ammessa	200,00 €				BAPS01601X - LICEO SCIENTIFICO	BA	SANTERAMO IN COLLE	Quarta	A
11216	ytkuo2tz	3	2	2024-06-14 16:36:09	8.887,81 €	Ammessa	200,00 €				TARH08000L - I.P. ELSA MORANTE	TA	TARANTO	Quarta	D
11217	856ujttn	3	2	2024-06-14 16:43:05	9.329,47 €	Ammessa	200,00 €				FGPS040004 - LICEO SCIENTIFICO G. MARCONI	FG	FOGGIA	Terza	G
11218	3pyaqj7j	3	2	2024-06-14 16:46:29	9.249,17 €	Ammessa	200,00 €				BRTD01000T - I.T.E. G. CALO'	BR	FRANCAVILLA FONTANA	Terza	D
11219	uemuq6l7	3	2	2024-06-14 16:51:30	9.249,17 €	Ammessa	200,00 €				BRTD01000T - I.T.E. G. CALO'	BR	FRANCAVILLA FONTANA	Terza	D
11220	5ryelzt9	3	2	2024-06-14 17:14:05	8.871,21 €	Ammessa	200,00 €				BAPC18000X - LICEO CARMINE SYLOS	BA	BITONTO	Quinta	ASU
11221	2gytg3yp	3	2	2024-06-14 17:32:13	8.324,24 €	Ammessa	200,00 €				FGPC046022 - LICEO A. OLIVETTI - CARAPELLE	FG	ORTA NOVA	Quarta	D
11222	j48cw062	3	2	2024-06-14 18:04:11	8.864,87 €	Ammessa	200,00 €				MTPM01000G - LICEO "T. STIGLIANI" -MATERA	BA	SANTERAMO IN COLLE	Quinta	B
11223	qia5bdpi	3	2	2024-06-14 18:13:14	8.162,65 €	Ammessa	200,00 €				BRPC04000P - LICEO MARZOLLA-LEO-SIMONE-DURANO	BR	TORRE SANTA SUSANNA	Terza	B
11224	orcuxure	3	2	2024-06-14 18:16:58	9.186,89 €	Ammessa	200,00 €				BTTD05701P - I.T.E. G. DELL'OLIO	BT	BISCEGLIE	Quarta	B
11225	rrmaz1ov	3	2	2024-06-14 18:35:38	8.975,44 €	Ammessa	200,00 €				LEPM01000Q - LICEO P. SICILIANI	LE	NOVOLI	Quarta	BU
11226	mo20dryc	3	2	2024-06-14 18:48:20	9.641,63 €	Ammessa	200,00 €				BASL03301E - IISS R. LUXEMBURG-LIC. ART. GRAF. AUDIOV	BA	BITETTO	Quarta	C
11227	fjd29q07	3	2	2024-06-14 18:59:34	8.536,62 €	Ammessa	200,00 €				BAPC05401G - ALFREDO ORIANI	BA	CORATO	Quarta	ASU
11228	p2j8e8gc	3	2	2024-06-14 19:10:59	9.555,51 €	Ammessa	200,00 €				BATD01601Q - NICOLA DELL'ANDRO	BA	SANTERAMO IN COLLE	Terza	A/RIM
11229	eonfn9ms	3	2	2024-06-14 19:21:31	9.036,29 €	Ammessa	200,00 €				BAPC24000A - LICEO G. GALILEI - M. CURIE	BA	ALBEROBELLO	Terza	AC
11230	a80821ng	3	2	2024-06-14 19:23:39	8.047,07 €	Ammessa	200,00 €				LERH001503 - CORSO SERALE I.I.S.S. PRESTA COLUMELLA	LE	CAMPI SALENTINA	Terza	BS
11231	zid7d9xk	3	2	2024-06-14 19:26:22	8.406,78 €	Ammessa	200,00 €				BAPM04000R - LICEO SAN BENEDETTO	BA	CASTELLANA GROTTE	Terza	BSU
11232	1k1o6mlz	3	2	2024-06-14 19:52:26	9.033,81 €	Ammessa	200,00 €				FGPC15000C - LICEO BONGHI-ROSMINI	FG	LUCERA	Terza	E

N. Graduatoria	Codice Pratica	Punteggio ISEE	Punteggio Genere	Data e ora Invio	Importo ISEE	Esito_Finale	Importo Beneficio	Codice Fiscale Beneficiario	Cognome Studente	Nome Studente	Istituzione scolastica di II grado	Prov	Residenza	Classe	Sezione
11233	y2aj0mhi	3	2	2024-06-14 20:11:47	9.487,02 €	Ammessa	200,00 €				BRRF010008 - I.P. F. L. MORVILLO FALCONE	BR	SAN PANCRAZIO SALENTINO	Terza	B O T
11234	gtlidnff	3	2	2024-06-14 20:17:00	9.171,56 €	Ammessa	200,00 €				BATD013018 - VITTORIO BACHELET	BA	GRAVINA IN PUGLIA	Quinta	A
11235	sq3f60up	3	2	2024-06-14 20:26:35	9.811,93 €	Ammessa	200,00 €				FGTD010004 - I.T.E. A. FRACCACRETA	FG	SAN SEVERO	Quarta	B
11236	61at9k8n	3	2	2024-06-14 20:55:43	9.027,39 €	Ammessa	200,00 €				LERI016021 - IST. PROF. IND. E ARTIGIANATO -TRICASE-	LE	CORSANO	Quinta	ATS
11237	agjlrlrkd	3	2	2024-06-14 20:58:36	9.527,48 €	Ammessa	200,00 €				LETD042013 - IST.TECNICO ECONOMICO COSTA-LECCE	LE	VEGLIE	Terza	A
11238	ow3grsxl	3	2	2024-06-14 21:33:37	9.392,63 €	Ammessa	200,00 €				BTRH053019 - I.P. A. MORO	BT	BARLETTA	Terza	MS
11239	8bt15mj0	3	2	2024-06-15 07:15:48	8.857,16 €	Ammessa	200,00 €				BAPS270009 - LICEI CARTESIO	BA	TRIGGIANO	Quinta	F
11240	lb7w8nut	3	2	2024-06-15 09:21:37	8.508,09 €	Ammessa	200,00 €				LESD090002 - LICEO P. COLONNA	LE	GALATINA	Quinta	B
11241	ozc0ybsg	3	2	2024-06-15 12:26:56	9.810,22 €	Ammessa	200,00 €				BTPM05701X - L.E.S. G. DELL'OLIO	BT	BISCEGLIE	Quarta	CL
11242	a4h2vquy	3	2	2024-06-15 12:32:32	8.627,80 €	Ammessa	200,00 €				TARH070002 - I.P.S.E.O.A. MEDITERRANEO	TA	LIZZANO	Quarta	E
11243	t0ukll0d	3	2	2024-06-15 17:04:28	8.802,36 €	Ammessa	200,00 €				LEPS03000X - LICEO G. C. VANINI	LE	RACALE	Terza	BL
11244	0ws534ep	3	2	2024-06-15 17:13:26	8.677,72 €	Ammessa	200,00 €				BRRH009501 - IPSEOA SERALE G. SALVEMINI	BR	FASANO	Quarta	SECONDO PE
11245	64505diu	3	2	2024-06-15 17:46:38	8.808,60 €	Ammessa	200,00 €				BATD220004 - I.T.E. VITALE GIORDANO	BA	BITONTO	Terza	B
11246	cpkc6jag	3	2	2024-06-15 20:24:37	8.688,21 €	Ammessa	200,00 €				BTPS15000X - LICEO CARLO CAFIERO	BT	BARLETTA	Quarta	D
11247	0oynajpt	3	2	2024-06-15 21:40:53	9.549,36 €	Ammessa	200,00 €				FGPM03000E - LICEO CAROLINA POERIO	FG	FOGGIA	Terza	FS
11248	l5d14gtk	3	2	2024-06-16 08:08:56	8.456,50 €	Ammessa	200,00 €				BAPS05901T - M. POLO	BA	BARI	Quarta	E
11249	ehoih3ur	3	2	2024-06-16 09:28:51	9.254,30 €	Ammessa	200,00 €				BAPS060001 - LICEO SCIENTIFICO G. SALVEMINI	BA	NOICATTARO	Terza	G
11250	hu34oqlg	3	2	2024-06-16 10:04:03	8.604,97 €	Ammessa	200,00 €				BAPS36000G - LICEO MAJORANA - LATERZA	BA	CASTELLANA GROTTE	Terza	CL
11251	b84195dm	3	2	2024-06-16 10:18:33	9.080,39 €	Ammessa	200,00 €				BRPC04000P - LICEO MARZOLLA-LEO-SIMONE-DURANO	BR	BRINDISI	Quinta	B
11252	wahjgl52	3	2	2024-06-16 11:55:45	9.736,91 €	Ammessa	200,00 €				BATD13000T - I.T.E. LENOCI	BA	CASAMASSIMA	Terza	BT
11253	51lojx8o	3	2	2024-06-16 12:21:30	8.728,73 €	Ammessa	200,00 €				BATE04950V - ITT ELENA DI SAVOIA - SERALE	BA	BITRITTO	Quinta	C
11254	teemndea	3	2	2024-06-16 12:41:30	8.007,34 €	Ammessa	200,00 €				LEPS04000E - LICEO A. VALLONE	LE	GALATINA	Terza	CSA
11255	itx5ll6e	3	2	2024-06-16 13:02:47	9.963,50 €	Ammessa	200,00 €				BAPS06101T - L. L. GIULIO CESARE	BA	MODUGNO	Terza	DL
11256	159zb383	3	2	2024-06-16 15:32:23	9.752,39 €	Ammessa	200,00 €				BARH01000N - I.P.E.O.A. A. PEROTTI	BA	CAPURSO	Quinta	CC
11257	i7of2sg3	3	2	2024-06-16 16:53:33	8.975,64 €	Ammessa	200,00 €				BASD053019 - LICEO ARTISTICO E MUSICALE LUIGI RUSSO	BA	MONOPOLI	Quinta	M
11258	vh0eidut	3	2	2024-06-16 17:45:54	9.571,31 €	Ammessa	200,00 €				BAPM05000B - LICEO DON LORENZO MILANI	BA	SANTERAMO IN COLLE	Quinta	BL
11259	06x76wmq	3	2	2024-06-16 17:46:38	9.930,39 €	Ammessa	200,00 €				BTPS15000X - LICEO CARLO CAFIERO	BT	BARLETTA	Quinta	B
11260	lyxg2ogr	3	2	2024-06-16 18:15:15	8.476,62 €	Ammessa	200,00 €				BATD220004 - I.T.E. VITALE GIORDANO	BA	PALO DEL COLLE	Quinta	A
11261	03uib1k2	3	2	2024-06-16 18:32:26	8.830,23 €	Ammessa	200,00 €				TAPS19000A - LICEO GALILEO FERRARIS	TA	TARANTO	Quarta	AC
11262	gdfjab71	3	2	2024-06-16 18:57:06	9.664,50 €	Ammessa	200,00 €				FGRH010002 - I.P.E.O.A. ENRICO MATTEI	FG	VIESTE	Quinta	A
11263	4gq3dqhv	3	2	2024-06-16 19:25:16	8.601,83 €	Ammessa	200,00 €				BAPC24000A - LICEO G. GALILEI - M. CURIE	BA	MONOPOLI	Terza	B
11264	y80vle8d	3	2	2024-06-16 19:36:05	8.204,16 €	Ammessa	200,00 €				BRPM010003 - LICEO E. PALUMBO	BR	TORRE SANTA SUSANNA	Quarta	BSU
11265	1esoqlgo	3	2	2024-06-16 19:58:01	8.507,89 €	Ammessa	200,00 €				TASD02002Q - LICEO ARTISTICO V. CALO'	TA	TARANTO	Terza	N
11266	y1fiw34x	3	2	2024-06-16 19:59:06	8.217,46 €	Ammessa	200,00 €				BARH02401L - ALBEROBELLO	TA	MARTINA FRANCA	Quinta	A
11267	bon2laem	3	2	2024-06-16 21:25:22	8.519,51 €	Ammessa	200,00 €				FGPS08000E - LICEO ALBERT EINSTEIN	FG	CERIGNOLA	Quarta	E
11268	21wwx1cc	3	2	2024-06-17 09:57:41	9.361,22 €	Ammessa	200,00 €				BTPS04000C - LICEO ENRICO FERMI	BT	CANOSA DI PUGLIA	Quinta	D
11269	djo0sp0d	3	2	2024-06-17 09:59:05	9.387,57 €	Ammessa	200,00 €				TAPS03801D - I.I.S. A. RIGHI - LICEO	TA	LIZZANO	Terza	BLS
11270	7q7qttnm	3	2	2024-06-17 10:00:21	9.888,66 €	Ammessa	200,00 €				TAPS20000Q - LICEO G. B. VICO	TA	LATERZA	Quarta	H
11271	dlkx42v1	3	2	2024-06-17 10:04:05	8.784,06 €	Ammessa	200,00 €				BATL07000T - I.T.T. NERVI-GALILEI	BA	ALTAMURA	Quarta	A
11272	qlzrtim4	3	2	2024-06-17 10:06:13	8.420,09 €	Ammessa	200,00 €				TAPC10000Q - LICEO ARCHITA	TA	TARANTO	Terza	B/C
11273	bfpo4v0z	3	2	2024-06-17 10:46:37	8.795,74 €	Ammessa	200,00 €				TAPS03000T - LICEO SCIENTIFICO G. BATTAGLINI	TA	TARANTO	Quinta	L
11274	q4i7tiz4	3	2	2024-06-17 11:24:42	9.786,90 €	Ammessa	200,00 €				BRPC04000P - LICEO MARZOLLA-LEO-SIMONE-DURANO	BR	BRINDISI	Terza	B
11275	nf0tvy1y	3	2	2024-06-17 11:29:57	8.045,09 €	Ammessa	200,00 €				BTTD32000N - I.T.E.T. CASSANDRO FERMI NERVI	BT	BARLETTA	Quarta	F
11276	vprvxp6v	3	2	2024-06-17 11:38:01	9.882,48 €	Ammessa	200,00 €				BRRH01000Q - I.P.E.O.A. S. PERTINI	BR	BRINDISI	Quarta	F
11277	csz90kp9	3	2	2024-06-17 11:40:23	8.474,44 €	Ammessa	200,00 €				BATL07000T - I.T.T. NERVI-GALILEI	BA	ALTAMURA	Quinta	A
11278	vuylb2o2	3	2	2024-06-17 11:47:02	9.331,27 €	Ammessa	200,00 €				FGPC003013 - LICEO FEDERICO II	FG	APRICENA	Terza	D
11279	6kvvae7w	3	2	2024-06-17 12:34:40	8.453,65 €	Ammessa	200,00 €				LEPS21000C - LICEO QUINTO ENNIO	LE	GALLIPOLI	Quinta	C
11280	njusm32e	3	2	2024-06-17 13:34:28	8.008,92 €	Ammessa	200,00 €				BATD05901N - MARCO POLO	BA	BARI	Quarta	E
11281	tll61cj5	3	2	2024-06-17 13:38:28	8.427,16 €	Ammessa	200,00 €				TAPS03801D - I.I.S. A. RIGHI - LICEO	TA	LIZZANO	Quarta	AL
11282	j8rf73yz	3	2	2024-06-17 14:08:54	8.711,63 €	Ammessa	200,00 €				BARH04000D - I.P.E.O.A. DI MOLFETTA	BA	MOLFETTA	Quarta	AT
11283	nry50zn3	3	2	2024-06-17 14:26:01	9.447,85 €	Ammessa	200,00 €				BASD039013 - LICEO ARTISTICO FEDERICO II STUPOR MUNDI	BA	CORATO	Terza	C
11284	e76bsvt4	3	2	2024-06-17 14:28:46	8.223,17 €	Ammessa	200,00 €				BAPM010001 - LICEO G. BIANCHI DOTTULA	BA	BARI	Terza	BE
11285	vcz4yl8r	3	2	2024-06-17 15:14:12	9.116,06 €	Ammessa	200,00 €				LEPM150003 - LICEO 'R. LEVI MONTALCINI'	LE	PARABITA	Quarta	A
11286	j4hmrk7e	3	2	2024-06-17 15:41:34	9.612,08 €	Ammessa	200,00 €				BTPC210007 - LICEO F. DE SANCTIS	BT	TRANI	Terza	B
11287	rp6c83xp	3	2	2024-06-17 15:42:06	8.125,40 €	Ammessa	200,00 €				BAPS06201N - LICEO LINGUISTICO D. ROMANAZZI	BA	BITRITTO	Quarta	A
11288	9rlqkcp3	3	2	2024-06-17 16:00:56	8.840,15 €	Ammessa	200,00 €				BAPS370006 - LICEO SIMONE - MOREA	BA	CONVERSANO	Quarta	G
11289	6rrft7fx	3	2	2024-06-17 16:35:38	8.277,64 €	Ammessa	200,00 €				BARI130007 - I.P. L. SANTARELLA - DE LILLA	BA	MODUGNO	Terza	C
11290	xit2t0wn	3	2	2024-06-17 16:50:02	8.522,37 €	Ammessa	200,00 €				BRRF010008 - I.P. F. L. MORVILLO FALCONE	BR	FRANCAVILLA FONTANA	Quinta	A
11291	xbsng3w8	3	2	2024-06-17 17:06:06	8.995,99 €	Ammessa	200,00 €				BTPC210007 - LICEO F. DE SANCTIS	BT	TRANI	Terza	BS
11292	bfxmt3nz	3	2	2024-06-17 17:26:06	8.798,62 €	Ammessa	200,00 €				BTPS08000V - LICEO SCIENTIFICO RICCARDO NUZZI	BT	ANDRIA	Quinta	D
11293	qysrfh6m	3	2	2024-06-17 17:34:09	9.860,16 €	Ammessa	200,00 €				BRPS00301X - L. DA VINCI - FASANO -	BR	FASANO	Quarta	C
11294	9dvqdx41	3	2	2024-06-17 17:39:18	9.310,15 €	Ammessa	200,00 €				TATF09000G - I.T.T. A. PACINOTTI	TA	TARANTO	Terza	A
11295	17kuznmx	3	2	2024-06-17 17:43:42	9.461,27 €	Ammessa	200,00 €				BARI130007 - I.P. L. SANTARELLA - DE LILLA	BA	TRIGGIANO	Quinta	A
11296	nl806tvr	3	2	2024-06-17 17:45:24	8.919,12 €	Ammessa	200,00 €				BTPC040009 - LICEO CARLO TROYA	BT	ANDRIA	Quarta	A
11297	3j0hrmp0	3	2	2024-06-17 17:53:08	9.936,85 €	Ammessa	200,00 €				BAPS36000G - LICEO MAJORANA - LATERZA	BA	GIOIA DEL COLLE	Terza	B/L
11298	sgvsyegr	3	2	2024-06-17 17:54:03	8.796,04 €	Ammessa	200,00 €				BAPS01601X - LICEO SCIENTIFICO	BA	SANTERAMO IN COLLE	Quinta	A
11299	scpivcnq	3	2	2024-06-17 17:58:12	8.398,24 €	Ammessa	200,00 €				TAPC070005 - LICEO ARISTOSSENO	TA	TARANTO	Quarta	H
11300	05xdunsf	3	2	2024-06-17 18:06:42	8.000,87 €	Ammessa	200,00 €				TARF044013 - I.P. F.S. CABRINI	TA	TARANTO	Quinta	C
11301	7x87ujn8	3	2	2024-06-17 18:07:22	9.836,67 €	Ammessa	200,00 €				FGRI021011 - I.P. PRIMO LEVI	FG	SAN GIOVANNI ROTONDO	Terza	A
11302	zejc8opg	3	2	2024-06-17 18:11:43	9.497,43 €	Ammessa	200,00 €				MTPM01000G - LICEO "T. STIGLIANI" -MATERA	TA	LATERZA	Terza	C
11303	ma0svmw2	3	2	2024-06-17 18:13:56	9.344,39 €	Ammessa	200,00 €				BASL03301E - IISS R. LUXEMBURG-LIC. ART. GRAF. AUDIOV	BA	ACQUAVIVA DELLE FONTI	Quarta	BLAM
11304	unvabdf1	3	2	2024-06-17 18:31:17	9.940,05 €	Ammessa	200,00 €				FGPS040004 - LICEO SCIENTIFICO G. MARCONI	FG	FOGGIA	Terza	Q

PR Puglia FESR-FSE+ 2021-2027
Priorità: 6. Istruzione e Formazione
Obiettivo specifico: ESO4.6

Azione 6.3 interventi per garantire l'accesso universale all'istruzione
Sub Azione 6.3.5 Diritto allo studio e all'inclusione scolastica

N. Graduatoria	Codice Pratica	Punteggio ISEE	Punteggio Genere	Data e ora Invio	Importo ISEE	Esito_Finale	Importo Beneficio	Codice Fiscale Beneficiario	Cognome Studente	Nome Studente	Istituzione scolastica di II grado	Prov	Residenza	Classe	Sezione
11305	lrzv1kfh	3	2	2024-06-17 18:34:14	8.366,66 €	Ammessa	200,00 €				LETE010002 - I.T.E.T. G. DELEDDA	LE	LECCE	Terza	B
11306	qb4avtwi	3	2	2024-06-17 18:36:54	9.472,03 €	Ammessa	200,00 €				BASD039013 - LICEO ARTISTICO FEDERICO II STUPOR MUNDI	BA	CORATO	Terza	C
11307	l8r3ko7w	3	2	2024-06-17 18:40:11	8.545,54 €	Ammessa	200,00 €				FGTD061012 - IT.E.T. G. TONIOLO	FG	ZAPPONETA	Quarta	AT
11308	jlx0z8yt	3	2	2024-06-17 18:43:42	9.328,62 €	Ammessa	200,00 €				BTPS03000T - LICEO LEONARDO DA VINCI	BT	BARLETTA	Quarta	AC
11309	gesgnjxt	3	2	2024-06-17 18:56:47	8.565,23 €	Ammessa	200,00 €				BTTD05801E - A. MORO	BT	TRANI	Quinta	A
11310	7shq5zv4	3	2	2024-06-17 18:59:45	9.218,50 €	Ammessa	200,00 €				BAPS200003 - LICEO FEDERICO II DI SVEVIA	BA	ALTAMURA	Terza	I
11311	9b5jilyo	3	2	2024-06-17 19:00:59	9.388,72 €	Ammessa	200,00 €				FGPM03000E - LICEO CAROLINA POERIO	FG	FOGGIA	Quarta	CE
11312	yncsezoe	3	2	2024-06-17 19:11:41	8.801,22 €	Ammessa	200,00 €				FGRC00801T - I.P. L.EINAUDI	FG	FOGGIA	Terza	H
11313	b6o5ur1m	3	2	2024-06-17 19:12:17	8.761,77 €	Ammessa	200,00 €				LETF03701T - ISTITUTO TECNICO TECNOLOGICO - GALATONE	LE	GALATONE	Terza	B
11314	uw9njnxi	3	2	2024-06-17 19:21:21	8.457,56 €	Ammessa	200,00 €				TAPS070008 - LICEO G. MOSCATI	TA	GROTTAGLIE	Terza	B
11315	gruxbpvf	3	2	2024-06-17 19:24:29	9.416,54 €	Ammessa	200,00 €				BARC067019 - T. TRAETTA	BA	BITONTO	Quarta	B
11316	yruuihtp	3	2	2024-06-17 19:28:42	9.479,25 €	Ammessa	200,00 €				FGTD061012 - IT.E.T. G. TONIOLO	FG	MANFREDONIA	Quarta	AT
11317	eph5x55q	3	2	2024-06-17 19:35:05	9.156,26 €	Ammessa	200,00 €				BTTD04301R - R. LOTTI-UMBERTO I TEC.TURISMO-AGRARIO	BT	ANDRIA	Terza	BT
11318	t97zopxu	3	2	2024-06-17 19:37:32	9.448,21 €	Ammessa	200,00 €				LEPS21000C - LICEO QUINTO ENNIO	LE	GALLIPOLI	Terza	B
11319	vrqyi61u	3	2	2024-06-17 19:42:11	8.002,73 €	Ammessa	200,00 €				BAPC23000Q - LICEI SYLOS - FIORE	BA	TERLIZZI	Quarta	B
11320	1moo40qt	3	2	2024-06-17 19:45:39	8.198,57 €	Ammessa	200,00 €				LETD14050L - CORSO SERALE DE VITI DE MARCO CASARANO	LE	TAURISANO	Terza	BT
11321	z4dvsjsc	3	2	2024-06-17 19:47:28	9.678,12 €	Ammessa	200,00 €				BTPS11000D - LICEO SCIENTIFICO VALDEMARO VECCHI	BT	TRANI	Quarta	AS
11322	oneas928	3	2	2024-06-17 19:54:32	9.676,88 €	Ammessa	200,00 €				BRRF00601N - IST.PROF.SERV.SOCIALI CEGLIE MESS.	BR	CEGLIE MESSAPICA	Quarta	C
11323	qli5dxrq	3	2	2024-06-17 19:58:39	8.827,95 €	Ammessa	200,00 €				LESD090002 - LICEO P. COLONNA	LE	SOLETO	Terza	B
11324	d6ahgesy	3	2	2024-06-17 20:02:50	8.520,03 €	Ammessa	200,00 €				BASD053019 - LICEO ARTISTICO E MUSICALE LUIGI RUSSO	BA	POLIGNANO A MARE	Quarta	D
11325	xw2bkwwj	3	2	2024-06-17 20:10:25	9.076,93 €	Ammessa	200,00 €				BAPC23000Q - LICEI SYLOS - FIORE	BA	TERLIZZI	Terza	A
11326	ujptvost	3	2	2024-06-17 20:12:15	9.976,69 €	Ammessa	200,00 €				BAPS120008 - LICEO GALILEO GALILEI	BA	BITONTO	Quinta	ASA
11327	jckjrbsg	3	2	2024-06-17 20:19:45	9.657,54 €	Ammessa	200,00 €				BRRF00601N - IST.PROF.SERV.SOCIALI CEGLIE MESS.	BR	VILLA CASTELLI	Quinta	A
11328	ozz0k6aw	3	2	2024-06-17 20:39:36	8.351,55 €	Ammessa	200,00 €				BAPS05901T - M. POLO	BA	BARI	Terza	C L
11329	jbvq91q1	3	2	2024-06-17 20:54:55	8.008,66 €	Ammessa	200,00 €				BAPC24000A - LICEO G. GALILEI - M. CURIE	BA	MONOPOLI	Terza	B
11330	prd49du9	3	2	2024-06-17 21:31:01	9.406,28 €	Ammessa	200,00 €				BTRF04451C - GIUSEPPE COLASANTO - SERALE	BT	CANOSA DI PUGLIA	Terza	C
11331	aacru4dv	3	2	2024-06-17 21:46:51	8.753,21 €	Ammessa	200,00 €				TATE04201C - P.SSA MARIA PIA	TA	TARANTO	Quinta	BSB
11332	vxqln1qb	3	2	2024-06-17 22:10:14	9.956,32 €	Ammessa	200,00 €				LESD090002 - LICEO P. COLONNA	LE	PORTO CESAREO	Quinta	A
11333	tgpy873e	3	2	2024-06-17 22:26:09	9.732,28 €	Ammessa	200,00 €				BRPC04000P - LICEO MARZOLLA-LEO-SIMONE-DURANO	BR	BRINDISI	Quarta	F
11334	veukjpaj	3	2	2024-06-17 22:28:20	8.985,59 €	Ammessa	200,00 €				BARH11050X - MAIORANA BARI SERALE	BA	MODUGNO	Quinta	A-ENO
11335	m56ceyh6	3	2	2024-06-17 23:39:12	9.783,01 €	Ammessa	200,00 €				BAPC030002 - LICEO CAGNAZZI	BA	ALTAMURA	Terza	B
11336	spi8h0nd	3	2	2024-06-17 23:43:48	9.930,86 €	Ammessa	200,00 €				LEPM04701B - ISTITUTO MAGISTRALE A.MORO MAGLIE	LE	CUTROFIANO	Terza	C
11337	8oiq24ek	3	2	2024-06-18 07:41:51	9.575,01 €	Ammessa	200,00 €				TAPM020008 - LICEO SCIENZE UMANE VITTORINO DA FELTRE	TA	TARANTO	Terza	A
11338	7044ufwy	3	2	2024-06-18 08:23:04	8.403,10 €	Ammessa	200,00 €				BTPS03000T - LICEO LEONARDO DA VINCI	BT	ANDRIA	Terza	AC
11339	a2hk3ta7	3	2	2024-06-18 08:29:13	8.065,04 €	Ammessa	200,00 €				RMTD008011 - IIS "L. PIRELLI" ECONOMICO - LINGUISTICO	LE	ALESSANO	Quinta	C
11340	c0du86x9	3	2	2024-06-18 09:39:54	9.221,71 €	Ammessa	200,00 €				TASD02001P - LICEO ARTISTICO V. CALO'	TA	MANDURIA	Terza	E
11341	f03jgv0n	3	2	2024-06-18 09:51:15	9.372,50 €	Ammessa	200,00 €				BRRH01000Q - I.P.E.O.A.S. PERTINI	BR	BRINDISI	Terza	C
11342	1eid9xs9	3	2	2024-06-18 09:52:47	9.794,11 €	Ammessa	200,00 €				BTPS04001D - E. FERMI-MINERVINO SEZ. ASS. L.S. CANOSA	BT	SPINAZZOLA	Quarta	B
11343	9dht7gp4	3	2	2024-06-18 09:53:14	8.753,66 €	Ammessa	200,00 €				FGPS08000E - LICEO ALBERT EINSTEIN	FG	CERIGNOLA	Quarta	M
11344	wjw89wqk	3	2	2024-06-18 10:00:26	9.007,43 €	Ammessa	200,00 €				LERC031019 - IST.PROFESSIONALEDE PACE-LECCE	LE	CAMPI SALENTINA	Quinta	SATP
11345	2rck4f26	3	2	2024-06-18 10:22:06	8.324,61 €	Ammessa	200,00 €				LEPS04000E - LICEO A. VALLONE	LE	GALATONE	Quarta	BSA
11346	00o4zmdl	3	2	2024-06-18 10:22:47	9.284,87 €	Ammessa	200,00 €				FGRH100008 - I.P. ANNESSO CONV. BONGHI	FG	LUCERA	Quinta	A
11347	s3pz6dzb	3	2	2024-06-18 10:40:13	8.278,28 €	Ammessa	200,00 €				BRPS030029 - LICEO SCIENZE UMANE	BR	FRANCAVILLA FONTANA	Quarta	B
11348	nqw1mnei	3	2	2024-06-18 10:41:03	8.745,54 €	Ammessa	200,00 €				BTPS11000D - LICEO SCIENTIFICO VALDEMARO VECCHI	BT	TRANI	Quarta	C
11349	0yzte89w	3	2	2024-06-18 10:45:48	8.802,62 €	Ammessa	200,00 €				TATF09000G - I.T.T. A. PACINOTTI	TA	TARANTO	Terza	G
11350	kza5g69m	3	2	2024-06-18 10:51:10	9.200,80 €	Ammessa	200,00 €				BAPC24000A - LICEO G. GALILEI - M. CURIE	BA	MONOPOLI	Terza	B
11351	kzqk4lvo	3	2	2024-06-18 10:58:15	8.802,62 €	Ammessa	200,00 €				TAPC10000Q - LICEO ARCHITA	TA	TARANTO	Terza	A
11352	juyi15j3	3	2	2024-06-18 11:05:54	8.242,28 €	Ammessa	200,00 €				FGPM10000G - LICEO E. PESTALOZZI	FG	SAN SEVERO	Quarta	LLB
11353	nvwezffk	3	2	2024-06-18 11:12:07	8.076,28 €	Ammessa	200,00 €				BTPS05301G - LICEO A. MORO	BT	TRINITAPOLI	Quarta	D
11354	dv41vso6	3	2	2024-06-18 11:14:25	9.723,16 €	Ammessa	200,00 €				TAPM020008 - LICEO SCIENZE UMANE VITTORINO DA FELTRE	TA	TARANTO	Quinta	E
11355	sucqu68s	3	2	2024-06-18 11:37:22	9.821,01 €	Ammessa	200,00 €				FGTD08000A - I.T.E.T. BLAISE PASCAL	FG	FOGGIA	Terza	A
11356	c6i49u4q	3	2	2024-06-18 12:07:01	8.410,23 €	Ammessa	200,00 €				BATL07000T - I.T.T. NERVI-GALILEI	BA	GRAVINA IN PUGLIA	Quarta	A
11357	5e4mgwjb	3	2	2024-06-18 12:22:58	9.086,75 €	Ammessa	200,00 €				BAPC24000A - LICEO G. GALILEI - M. CURIE	BA	MONOPOLI	Quarta	B
11358	1002sf5p	3	2	2024-06-18 12:35:51	8.749,05 €	Ammessa	200,00 €				BAPM05000B - LICEO DON LORENZO MILANI	BA	ACQUAVIVA DELLE FONTI	Quarta	LES
11359	qokwifx3	3	2	2024-06-18 12:42:10	8.378,40 €	Ammessa	200,00 €				LETD047016 - IST.TECNICO COMM.LECEZZI-MAGLIE	LE	ORTELLE	Terza	A
11360	mmqfp0d7	3	2	2024-06-18 12:42:20	9.486,28 €	Ammessa	200,00 €				BTPC040009 - LICEO CARLO TROYA	BT	ANDRIA	Terza	B
11361	r62v5iyl	3	2	2024-06-18 12:50:00	8.813,58 €	Ammessa	200,00 €				BTRC046011 - IPSC LEONTINE E GIUSEPPE DE NITTIS	BT	BARLETTA	Quarta	F
11362	sbohury7	3	2	2024-06-18 12:55:22	8.994,41 €	Ammessa	200,00 €				BTPS15000X - LICEO CARLO CAFIERO	BT	BARLETTA	Quinta	H
11363	jsieqyo7	3	2	2024-06-18 12:56:28	8.921,73 €	Ammessa	200,00 €				BAPC18000X - LICEO CARMINE SYLOS	BA	BITONTO	Quarta	AL
11364	7nqpbtxk	3	2	2024-06-18 13:08:08	8.770,87 €	Ammessa	200,00 €				LETE010002 - I.T.E.T. G. DELEDDA	LE	NOVOLI	Terza	3CBS
11365	2fx1ns9u	3	2	2024-06-18 13:34:57	9.291,25 €	Ammessa	200,00 €				FGPS010008 - LICEO SCIENTIFICO A. VOLTA	FG	FOGGIA	Terza	A
11366	0nh6eqnp	3	2	2024-06-18 14:02:06	8.765,63 €	Ammessa	200,00 €				BAPC18000X - LICEO CARMINE SYLOS	BA	BARI	Quinta	ALES
11367	j033aiuj	3	2	2024-06-18 14:25:10	9.560,39 €	Ammessa	200,00 €				TAPC11000A - LICEO F. DE SANCTIS - G. GALILEI	TA	MANDURIA	Quinta	A
11368	3o22576o	3	2	2024-06-18 14:32:25	9.942,03 €	Ammessa	200,00 €				BAPS06801L - ILARIA ALPI	BA	RUTIGLIANO	Quinta	A
11369	yvwx8yku	3	2	2024-06-18 14:37:43	8.300,92 €	Ammessa	200,00 €				LEPM150003 - LICEO 'R. LEVI MONTALCINI'	LE	ALLISTE	Quarta	F
11370	1mpip081	3	2	2024-06-18 15:05:30	8.644,51 €	Ammessa	200,00 €				BAPS24000D - LICEO E. AMALDI	BA	TORITTO	Quarta	BSU
11371	mqt7fa2q	3	2	2024-06-18 15:20:59	9.372,03 €	Ammessa	200,00 €				FGPC044019 - LICEO FIANI	FG	TORREMAGGIORE	Terza	F
11372	b3tiha3u	3	2	2024-06-18 16:13:51	8.132,10 €	Ammessa	200,00 €				FGTE03000R - ITET NOTARANGELO-ROSATI-GIANNONE-MASI	FG	FOGGIA	Terza	B
11373	dnq9t47i	3	2	2024-06-18 16:26:09	8.995,71 €	Ammessa	200,00 €				BAPM04000R - LICEO SAN BENEDETTO	BA	CASTELLANA GROTTE	Quarta	C
11374	epgpumuf	3	2	2024-06-18 16:31:23	9.929,24 €	Ammessa	200,00 €				FGPC15000C - LICEO BONGHI-ROSMINI	FG	LUCERA	Terza	B
11375	98egn2i6	3	2	2024-06-18 16:34:20	8.876,71 €	Ammessa	200,00 €				LEPM04701B - ISTITUTO MAGISTRALE A.MORO MAGLIE	LE	SAN CASSIANO	Quarta	CSU
11376	hgggtxw2	3	2	2024-06-18 16:37:30	8.669,90 €	Ammessa	200,00 €				LEPS04401V - LICEO SCIENTIFICO	LE	LEQUILE	Quinta	B LES

N. Graduatoria	Codice Pratica	Punteggio ISEE	Punteggio Genere	Data e ora Invio	Importo ISEE	Esito_Finale	Importo Beneficio	Codice Fiscale Beneficiario	Cognome Studente	Nome Studente	Istituzione scolastica di II grado	Prov	Residenza	Classe	Sezione
11377	e6akx3q1	3	2	2024-06-18 16:46:52	9.859,35 €	Ammessa	200,00 €				BRPS01101V - LICEO SCIENTIFICO COREUTICO E.FERDINANDO	BR	SAN PANCRAZIO SALENTINO	Quinta	C
11378	iwv67kxi	3	2	2024-06-18 16:54:56	8.412,20 €	Ammessa	200,00 €				BRPM010003 - LICEO E. PALUMBO	BR	BRINDISI	Terza	C
11379	ueigiany	3	2	2024-06-18 17:16:04	9.740,61 €	Ammessa	200,00 €				BAPS070006 - LICEO G. TARANTINO	BA	GRAVINA IN PUGLIA	Quinta	D
11380	aeve8kpm	3	2	2024-06-18 17:28:07	9.055,41 €	Ammessa	200,00 €				TASD02000N - LICEO ARTISTICO V. CALO'	TA	SAN GIORGIO IONICO	Quarta	B
11381	6al1x62u	3	2	2024-06-18 17:28:33	9.314,10 €	Ammessa	200,00 €				TATD08000P - I.T.E. PITAGORA	TA	TARANTO	Quarta	D
11382	u8q105x7	3	2	2024-06-18 17:32:11	9.505,99 €	Ammessa	200,00 €				BRPS030029 - LICEO SCIENZE UMANE	BR	FRANCAVILLA FONTANA	Quarta	C
11383	uje87zao	3	2	2024-06-18 17:34:00	9.940,60 €	Ammessa	200,00 €				BARH04000D - I.P.E.O.A. DI MOLFETTA	BT	BISCEGLIE	Quinta	A/P
11384	bw6t2z36	3	2	2024-06-18 17:44:16	9.015,49 €	Ammessa	200,00 €				BATD02901T - I.I.S.S T. FIORE - SEDE ASS. GRUMO A.	BA	GRUMO APPULA	Terza	G
11385	j9ij9e42	3	2	2024-06-18 17:49:34	9.173,23 €	Ammessa	200,00 €				LEPM04701B - ISTITUTO MAGISTRALE A.MORO MAGLIE	LE	SCORRANO	Quarta	D
11386	jdym8xub	3	2	2024-06-18 17:52:26	8.866,97 €	Ammessa	200,00 €				BRPS00301X - L. DA VINCI - FASANO -	BR	FASANO	Quarta	E
11387	za3cafxv	3	2	2024-06-18 17:59:40	8.923,33 €	Ammessa	200,00 €				FGPM059017 - LICEO A. G. RONCALLI	FG	MANFREDONIA	Quarta	E
11388	44j899ko	3	2	2024-06-18 18:04:32	8.800,98 €	Ammessa	200,00 €				BARH04000D - I.P.E.O.A. DI MOLFETTA	BA	RUVO DI PUGLIA	Terza	AT
11389	ekfkgfpd	3	2	2024-06-18 18:06:21	9.750,12 €	Ammessa	200,00 €				FGPM059017 - LICEO A. G. RONCALLI	FG	MANFREDONIA	Terza	E
11390	omr0rkxh	3	2	2024-06-18 18:06:47	9.917,17 €	Ammessa	200,00 €				BTPC02301L - LICEO S. STAFFA - TRINITAPOLI	BT	TRINITAPOLI	Terza	B
11391	r0h9d0bx	3	2	2024-06-18 18:07:46	9.791,95 €	Ammessa	200,00 €				TAPC040009 - LICEO TITO LIVIO	TA	CRISPIANO	Quarta	ASU
11392	u9c9e5nd	3	2	2024-06-18 18:09:48	8.539,51 €	Ammessa	200,00 €				FGPS08000E - LICEO ALBERT EINSTEIN	FG	CERIGNOLA	Terza	D
11393	oswp5seq	3	2	2024-06-18 18:28:46	8.507,84 €	Ammessa	200,00 €				BARH120027 - I.P. DOMENICO MODUGNO	BA	NOICATTARO	Quarta	A
11394	cv5dgbz4	3	2	2024-06-18 18:37:58	9.081,86 €	Ammessa	200,00 €				BTPC210007 - LICEO F. DE SANCTIS	BT	TRANI	Quinta	B/S
11395	c76b4n28	3	2	2024-06-18 18:42:53	9.299,43 €	Ammessa	200,00 €				BRTD100004 - I.T.E.T. PANTANELLI-MONNET	BR	SAN MICHELE SALENTINO	Quarta	ACAT
11396	u7rfwuxn	3	2	2024-06-18 18:43:06	9.723,08 €	Ammessa	200,00 €				LEPM04701B - ISTITUTO MAGISTRALE A.MORO MAGLIE	LE	SCORRANO	Quarta	A
11397	6p2xjvkc	3	2	2024-06-18 18:49:53	8.105,69 €	Ammessa	200,00 €				BAPC18000X - LICEO CARMINE SYLOS	BA	BITONTO	Terza	LES
11398	zr1draue	3	2	2024-06-18 18:56:00	9.390,81 €	Ammessa	200,00 €				LEPC13000N - LICEO VIRGILIO-REDI	LE	LECCE	Quinta	E
11399	m8jin5ss	3	2	2024-06-18 19:12:43	9.677,96 €	Ammessa	200,00 €				BAPS09000R - LICEO O. TEDONE	BA	CORATO	Quinta	SH
11400	87vupbtx	3	2	2024-06-18 19:13:17	9.297,23 €	Ammessa	200,00 €				TATD03601N - IST. TECNICO LEONARDO DA VINCI	TA	STATTE	Terza	F
11401	sndsncp9	3	2	2024-06-18 19:23:07	8.801,42 €	Ammessa	200,00 €				BTPC210007 - LICEO F. DE SANCTIS	BT	TRANI	Quarta	BS
11402	7mgbb4n1	3	2	2024-06-18 19:23:37	9.187,99 €	Ammessa	200,00 €				BRTD01000T - I.T.E. G. CALO'	BR	FRANCAVILLA FONTANA	Quinta	B
11403	dq7e0n6y	3	2	2024-06-18 19:24:01	9.877,81 €	Ammessa	200,00 €				FGPC160003 - LICEO LANZA-PERUGINI	FG	CARAPELLE	Terza	I
11404	8kci6v9h	3	2	2024-06-18 19:35:38	8.328,92 €	Ammessa	200,00 €				BAPC18000X - LICEO CARMINE SYLOS	BA	BITONTO	Terza	A
11405	9hxk337a	3	2	2024-06-18 19:44:14	9.289,60 €	Ammessa	200,00 €				BTTD05701P - I.T.E. G. DELL'OLIO	BT	BISCEGLIE	Terza	C
11406	az5c9a65	3	2	2024-06-18 20:04:07	8.062,41 €	Ammessa	200,00 €				FGTD060005 - I.T.E.T. VITTORIO EMANUELE III	FG	LUCERA	Terza	A
11407	3n3uxkb7	3	2	2024-06-18 20:10:33	8.711,38 €	Ammessa	200,00 €				BASL03301E - IISS R. LUXEMBURG-LIC. ART. GRAF. AUDIOV	BA	CASSANO DELLE MURGE	Quarta	A
11408	85q4aj8i	3	2	2024-06-18 20:13:40	8.062,41 €	Ammessa	200,00 €				FGPC15000C - LICEO BONGHI-ROSMINI	FG	LUCERA	Quarta	BES
11409	4rjpym9z	3	2	2024-06-18 20:59:17	8.839,64 €	Ammessa	200,00 €				LETD00701Q - AMERIGO VESPUCCI	LE	GALLIPOLI	Quinta	A
11410	qbervi0f	3	2	2024-06-18 21:21:57	8.303,90 €	Ammessa	200,00 €				FGPC160003 - LICEO LANZA-PERUGINI	FG	CARAPELLE	Terza	I
11411	rbxi18by	3	2	2024-06-18 21:25:56	8.481,41 €	Ammessa	200,00 €				BTRC03601A - IPSC - IPSAM COSMAI	BT	BISCEGLIE	Quinta	CS
11412	r8f5z7h8	3	2	2024-06-18 21:37:44	9.526,83 €	Ammessa	200,00 €				FGPC160003 - LICEO LANZA-PERUGINI	FG	FOGGIA	Quarta	M
11413	unzus4ao	3	2	2024-06-18 22:01:16	9.632,21 €	Ammessa	200,00 €				TATD08000P - I.T.E. PITAGORA	TA	TARANTO	Terza	B
11414	fcew1oaj	3	2	2024-06-18 22:30:26	9.092,12 €	Ammessa	200,00 €				BARH069016 - IPSSEOA ANGELO CONSOLI	BA	CASTELLANA GROTTE	Quinta	P A
11415	ion7vo5l	3	2	2024-06-18 22:42:56	8.788,09 €	Ammessa	200,00 €				FGTE03000R - ITET NOTARANGELO-ROSATI-GIANNONE-MASI	FG	FOGGIA	Quarta	B
11416	nttwtejy	3	2	2024-06-19 01:21:50	8.298,44 €	Ammessa	200,00 €				BARH11050X - MAIORANA BARI SERALE	BA	BARI	Quarta	A
11417	ls16wncc	3	2	2024-06-19 08:57:40	9.764,92 €	Ammessa	200,00 €				LESL03000R - LICEO CIARDO - PELLEGRINO	LE	COPERTINO	Quarta	G
11418	4naiogvz	3	2	2024-06-19 09:28:38	8.633,05 €	Ammessa	200,00 €				LEPM050006 - LICEO G. COMI	LE	PRESICCE-ACQUARICA	Quarta	CL
11419	9kqcaypa	3	2	2024-06-19 09:34:26	8.300,46 €	Ammessa	200,00 €				FGPC160003 - LICEO LANZA-PERUGINI	FG	FOGGIA	Terza	M
11420	xwgsbuo7	3	2	2024-06-19 09:42:38	8.038,13 €	Ammessa	200,00 €				TARF044013 - I.P. F.S. CABRINI	TA	TARANTO	Quarta	C
11421	rnke42gc	3	2	2024-06-19 09:42:56	8.272,03 €	Ammessa	200,00 €				FGTA03701P - I.T.T. DI SANGRO-MINUZIANO-ALBERTI	FG	SAN SEVERO	Terza	ABIO
11422	ap93o446	3	2	2024-06-19 10:00:42	9.419,83 €	Ammessa	200,00 €				BTTD02301G - I.T.E. M. DELL'AQUILA-SAN FERD.	BT	SAN FERDINANDO DI PUGLIA	Quinta	A
11423	qsp1ih3l	3	2	2024-06-19 10:05:41	9.754,88 €	Ammessa	200,00 €				BAPC030002 - LICEO CAGNAZZI	BA	GRAVINA IN PUGLIA	Quarta	B
11424	c8nog3xo	3	2	2024-06-19 10:08:30	8.168,00 €	Ammessa	200,00 €				BTPM05701X - L.E.S. G. DELL'OLIO	BT	BISCEGLIE	Terza	BL
11425	mj7j7r9e	3	2	2024-06-19 10:10:02	9.227,14 €	Ammessa	200,00 €				BTTD04301R - R. LOTTI-UMBERTO I TEC.TURISMO-AGRARIO	BT	ANDRIA	Terza	AT
11426	mk47j0hj	3	2	2024-06-19 10:19:55	9.116,17 €	Ammessa	200,00 €				BAPC18000X - LICEO CARMINE SYLOS	BA	BITONTO	Quinta	SB
11427	h8oc1s53	3	2	2024-06-19 10:30:02	9.227,75 €	Ammessa	200,00 €				BARI016015 - I.P.S.I.A.	BA	SANTERAMO IN COLLE	Terza	A/IMI
11428	vgxpzu9z	3	2	2024-06-19 10:38:07	8.771,56 €	Ammessa	200,00 €				LEPM050006 - LICEO G. COMI	LE	TAURISANO	Terza	AA
11429	tasc09bk	3	2	2024-06-19 10:44:33	8.038,07 €	Ammessa	200,00 €				TAPC070005 - LICEO ARISTOSSENO	TA	MASSAFRA	Terza	F
11430	5fyejskv	3	2	2024-06-19 11:00:54	8.853,48 €	Ammessa	200,00 €				BAPS01000X - LICEO SCIENTIFICO A. SCACCHI	BA	BARI	Terza	B
11431	st7v50e5	3	2	2024-06-19 11:02:46	8.475,81 €	Ammessa	200,00 €				BAPM05000B - LICEO DON LORENZO MILANI	BA	BITRITTO	Quarta	BSU
11432	3184rfcx	3	2	2024-06-19 11:12:59	8.998,77 €	Ammessa	200,00 €				FGRH100008 - I.P. ANNESSO CONV. BONGHI	FG	LUCERA	Terza	C
11433	hg47306a	3	2	2024-06-19 11:13:38	9.917,60 €	Ammessa	200,00 €				BATH040009 - I.T.T. EUCLIDE-CARACCIOLO	BA	BARI	Quarta	B
11434	ynugt2on	3	2	2024-06-19 11:22:55	9.998,12 €	Ammessa	200,00 €				FGPS00701D - LICEO GENEROSO DE ROGATIS	FG	ISCHITELLA	Terza	A
11435	ynyyinif	3	2	2024-06-19 11:29:49	8.970,31 €	Ammessa	200,00 €				FGRI01101A - I.P. G.PAVONCELLI	FG	CERIGNOLA	Quarta	C
11436	y3c0rz9q	3	2	2024-06-19 11:31:30	9.333,84 €	Ammessa	200,00 €				BRPM010003 - LICEO E. PALUMBO	BR	FRANCAVILLA FONTANA	Quinta	CES
11437	dkaqhwpt	3	2	2024-06-19 11:31:40	8.826,70 €	Ammessa	200,00 €				BAPS370006 - LICEO SIMONE - MOREA	BA	POLIGNANO A MARE	Quarta	F
11438	qwue57ct	3	2	2024-06-19 11:37:22	8.174,07 €	Ammessa	200,00 €				FGRI01101A - I.P. G.PAVONCELLI	FG	CERIGNOLA	Quarta	C
11439	fa86xgah	3	2	2024-06-19 11:53:12	9.657,97 €	Ammessa	200,00 €				BAPM02000G - LICEO VITO FORNARI	BA	GIOVINAZZO	Terza	AL
11440	nak28q7g	3	2	2024-06-19 11:55:56	9.409,41 €	Ammessa	200,00 €				BAPS060001 - LICEO SCIENTIFICO G. SALVEMINI	BA	BARI	Quarta	D
11441	lbfp85a4	3	2	2024-06-19 11:56:24	9.114,55 €	Ammessa	200,00 €				BAPM04000R - LICEO SAN BENEDETTO	BA	TRIGGIANO	Terza	C
11442	0m6lfq2s	3	2	2024-06-19 12:18:44	8.325,53 €	Ammessa	200,00 €				LESD03302X - LICEO ARTISTICO E COREUTICO GIANNELLI	LE	TAVIANO	Quarta	I
11443	edneegrr	3	2	2024-06-19 12:30:47	8.259,33 €	Ammessa	200,00 €				TAPC070005 - LICEO ARISTOSSENO	TA	AVETRANA	Quinta	C
11444	9adt5qxn	3	2	2024-06-19 13:02:48	9.402,42 €	Ammessa	200,00 €				TAPS070008 - LICEO G. MOSCATI	TA	GROTTAGLIE	Quarta	A
11445	db3il7u5	3	2	2024-06-19 13:35:38	8.810,26 €	Ammessa	200,00 €				BAPC24000A - LICEO G. GALILEI - M. CURIE	BA	MONOPOLI	Quinta	A
11446	mvks04d4	3	2	2024-06-19 13:53:44	8.111,10 €	Ammessa	200,00 €				LEPM150003 - LICEO 'R. LEVI MONTALCINI'	LE	RACALE	Terza	C
11447	efoycmr9	3	2	2024-06-19 14:34:06	9.920,48 €	Ammessa	200,00 €				BRPM010003 - LICEO E. PALUMBO	BR	SAN PIETRO VERNOTICO	Terza	ASU
11448	0g1mow0k	3	2	2024-06-19 15:00:02	8.532,56 €	Ammessa	200,00 €				BRTF01701X - ITI -E. MAJORANA - BRINDISI	BR	BRINDISI	Terza	3 DKM

PR Puglia FESR-FSE+ 2021-2027
Priorità: 6. Istruzione e Formazione
Obiettivo specifico: ESO4.6

Azione 6.3 interventi per garantire l'accesso universale all'istruzione
Sub Azione 6.3.5 Diritto allo studio e all'inclusione scolastica

N. Graduatoria	Codice Pratica	Punteggio ISEE	Punteggio Genere	Data e ora Invio	Importo ISEE	Esito_Finale	Importo Beneficio	Codice Fiscale Beneficiario	Cognome Studente	Nome Studente	Istituzione scolastica di II grado	Prov	Residenza	Classe	Sezione
11449	359f9sq4	3	2	2024-06-19 15:04:00	8.697,72 €	Ammessa	200,00 €				BARC03701D - R. GORJUX- N.TRIDENTE	BA	BARI	Terza	ATG
11450	4nr5dshb	3	2	2024-06-19 15:29:34	9.506,67 €	Ammessa	200,00 €				LEPS07000A - LICEO GIULIETTA BANZI BAZOLI	LE	SALICE SALENTINO	Quinta	N
11451	9syznu19	3	2	2024-06-19 15:45:52	8.874,82 €	Ammessa	200,00 €				FGPS08000E - LICEO ALBERT EINSTEIN	FG	CERIGNOLA	Terza	A
11452	538fb2c7	3	2	2024-06-19 15:53:02	9.582,82 €	Ammessa	200,00 €				FGPC15000C - LICEO BONGHI-ROSMINI	FG	FAETO	Quarta	A
11453	5bhhyyo5	3	2	2024-06-19 16:04:20	8.426,72 €	Ammessa	200,00 €				TATE04201C - P.SSA MARIA PIA	TA	TARANTO	Quinta	BS/B
11454	93a117al	3	2	2024-06-19 16:15:13	9.111,11 €	Ammessa	200,00 €				BATL07000T - I.T.T. NERVI-GALILEI	BA	CASSANO DELLE MURGE	Quinta	AM
11455	bb6jqqvm	3	2	2024-06-19 16:33:05	9.792,93 €	Ammessa	200,00 €				BAPC18000X - LICEO CARMINE SYLOS	BA	BITONTO	Terza	CL
11456	7z2rla82	3	2	2024-06-19 16:40:59	8.926,12 €	Ammessa	200,00 €				FGTD02000P - I.T.E.T. DANTE ALIGHIERI	FG	STORNARA	Quarta	A
11457	m4u801t2	3	2	2024-06-19 16:47:55	8.577,44 €	Ammessa	200,00 €				FGPC00101B - LICEO G.T. GIORDANI	FG	MONTE SANT'ANGELO	Quarta	A
11458	ke1kis53	3	2	2024-06-19 16:48:05	8.484,33 €	Ammessa	200,00 €				BRRF010008 - I.P. F. L. MORVILLO FALCONE	BR	MESAGNE	Quinta	A
11459	h8m91rv0	3	2	2024-06-19 16:51:36	8.577,44 €	Ammessa	200,00 €				FGPC00101B - LICEO G.T. GIORDANI	FG	MONTE SANT'ANGELO	Quarta	A
11460	7devwx01	3	2	2024-06-19 17:02:20	9.889,22 €	Ammessa	200,00 €				BRTF01701X - ITI -E. MAJORANA - BRINDISI	BR	BRINDISI	Quinta	BSAN
11461	2oznvess	3	2	2024-06-19 17:04:57	9.497,07 €	Ammessa	200,00 €				BTPM05701X - L.E.S. G. DELL'OLIO	BT	BISCEGLIE	Quinta	AL
11462	0kphzfat	3	2	2024-06-19 17:08:46	9.650,11 €	Ammessa	200,00 €				BRRH01000Q - I.P.E.O.A.S. PERTINI	BR	SAN PIETRO VERNOTICO	Quarta	F
11463	246xpv2b	3	2	2024-06-19 17:17:35	9.298,87 €	Ammessa	200,00 €				LEPS01000P - LICEO SCIENTIFICO COSIMO DE GIORGI	LE	SURBO	Terza	E
11464	ueibq591	3	2	2024-06-19 17:33:36	9.817,52 €	Ammessa	200,00 €				LERC031019 - IST.PROFESSIONALE DE PACE-LECCE	LE	SALICE SALENTINO	Quarta	4/BTC
11465	2f3ewyaz	3	2	2024-06-19 17:41:19	9.815,67 €	Ammessa	200,00 €				BATD02000A - I.T.E. F. M. GENCO	BA	ALTAMURA	Quarta	E
11466	llgvwvb7h	3	2	2024-06-19 17:48:07	8.872,06 €	Ammessa	200,00 €				TATF03701Q - MAJORANA	BR	VILLA CASTELLI	Terza	ABTS
11467	npp68iyf	3	2	2024-06-19 17:51:53	9.395,34 €	Ammessa	200,00 €				LEPS03000X - LICEO G. C. VANINI	LE	RACALE	Terza	BL
11468	d11dkyep	3	2	2024-06-19 17:56:15	9.659,82 €	Ammessa	200,00 €				BAPC13000V - LICEO CLASSICO Q. ORAZIO FLACCO	BA	BARI	Terza	B
11469	2e2w0vrj	3	2	2024-06-19 17:58:33	9.337,63 €	Ammessa	200,00 €				BTPC210007 - LICEO F. DE SANCTIS	BT	TRANI	Terza	AL
11470	zdws3o05	3	2	2024-06-19 17:58:47	8.728,73 €	Ammessa	200,00 €				BATE04901E - ITT E.DI SAVOIA-ITC CALAMANDREI	BA	BITRITTO	Quarta	A
11471	wvsymels	3	2	2024-06-19 18:00:45	8.089,84 €	Ammessa	200,00 €				BARH11000E - I.P. E. MAJORANA	BA	BARI	Quarta	ACCOGLIENZ
11472	g7t553zx	3	2	2024-06-19 18:14:36	8.278,92 €	Ammessa	200,00 €				BTPC040009 - LICEO CARLO TROYA	BT	ANDRIA	Quarta	A
11473	ddil6ckx	3	2	2024-06-19 18:24:15	9.084,15 €	Ammessa	200,00 €				LESD090002 - LICEO P. COLONNA	LE	SECLÌ	Terza	A
11474	48bekjzb	3	2	2024-06-19 18:32:42	9.750,11 €	Ammessa	200,00 €				BARC041015 - I.P.S.S.C.T.S.P. MONS. ANTONIO BELLO	BA	MOLFETTA	Terza	AC
11475	irvg2ft1	3	2	2024-06-19 18:32:48	8.596,24 €	Ammessa	200,00 €				BAPM04000R - LICEO SAN BENEDETTO	BA	NOICATTARO	Terza	E
11476	8935a35d	3	2	2024-06-19 18:34:25	8.144,67 €	Ammessa	200,00 €				TAPS19000A - LICEO GALILEO FERRARIS	TA	GINOSA	Quinta	EL
11477	ctxgdg43	3	2	2024-06-19 18:34:38	9.445,85 €	Ammessa	200,00 €				BTPC040009 - LICEO CARLO TROYA	BT	ANDRIA	Terza	B
11478	2mqj2pc0	3	2	2024-06-19 18:39:17	9.234,56 €	Ammessa	200,00 €				BARH03301B - IPSSEOA CASAMASSIMA	BA	CAPURSO	Terza	B
11479	fzkmpgja	3	2	2024-06-19 18:39:51	8.343,33 €	Ammessa	200,00 €				BRRF00601N - IST.PROF.SERV.SOCIALI CEGLIE MESS.	BR	CEGLIE MESSAPICA	Quarta	F
11480	bgmhto1c	3	2	2024-06-19 18:45:28	9.917,90 €	Ammessa	200,00 €				BAPS028016 - L. S. E. MAJORANA	BA	MOLA DI BARI	Quinta	D
11481	ov0b3r4o	3	2	2024-06-19 18:51:32	9.611,93 €	Ammessa	200,00 €				BTRH053019 - I.P. A. MORO	BT	SAN FERDINANDO DI PUGLIA	Quarta	F
11482	8vji0p8h	3	2	2024-06-19 18:54:44	8.631,95 €	Ammessa	200,00 €				BTPC040009 - LICEO CARLO TROYA	BT	ANDRIA	Quarta	B L
11483	i2iwgquh	3	2	2024-06-19 18:56:13	9.261,87 €	Ammessa	200,00 €				LEPC13000N - LICEO VIRGILIO-REDI	LE	GUAGNANO	Quinta	P
11484	ta3tj7qf	3	2	2024-06-19 19:01:06	8.467,43 €	Ammessa	200,00 €				BAPS01000X - LICEO SCIENTIFICO A. SCACCHI	BA	BARI	Terza	A
11485	umr0v1lw	3	2	2024-06-19 19:02:18	9.186,55 €	Ammessa	200,00 €				LEPC120003 - LICEO GALILEO GALILEI	LE	NARDO'	Quarta	B
11486	28hlsqw4	3	2	2024-06-19 19:04:20	9.750,11 €	Ammessa	200,00 €				BTPS15000X - LICEO CARLO CAFIERO	BT	BARLETTA	Terza	L
11487	gd1gkk7q	3	2	2024-06-19 19:17:06	9.852,77 €	Ammessa	200,00 €				BRPM010003 - LICEO E. PALUMBO	BR	SAN DONACI	Terza	ASU
11488	62956tau	3	2	2024-06-19 19:26:29	8.753,91 €	Ammessa	200,00 €				BAPC24000A - LICEO G. GALILEI - M. CURIE	BA	MONOPOLI	Quinta	BL
11489	ux4kprpi	3	2	2024-06-19 19:28:18	8.169,25 €	Ammessa	200,00 €				BATD02901T - I.I.S.S T. FIORE - SEDE ASS. GRUMO A.	BA	TORITTO	Terza	H
11490	nrd700ms	3	2	2024-06-19 19:30:43	9.174,11 €	Ammessa	200,00 €				FGRC00801T - I.P. L.EINAUDI	FG	FOGGIA	Quinta	N
11491	0xena2n	3	2	2024-06-19 19:36:46	8.579,19 €	Ammessa	200,00 €				BTRI036013 - I.P. COSMAI - SEDE ASSOCIATA	BT	ANDRIA	Quinta	AM
11492	jdcewa7f	3	2	2024-06-19 19:42:58	8.218,19 €	Ammessa	200,00 €				LERH03000N - I.P. N. MOCCIA	LE	NARDO'	Terza	A
11493	vxu4rvf0	3	2	2024-06-19 19:45:02	9.174,11 €	Ammessa	200,00 €				FGPM03000E - LICEO CAROLINA POERIO	FG	FOGGIA	Terza	BS
11494	uibj3k3p	3	2	2024-06-19 19:49:46	9.300,03 €	Ammessa	200,00 €				BATD029517 - I.I.S.S. T.FIORE CORSO SERALE SIRIO	BA	GRUMO APPULA	Terza	A
11495	so19vuqe	3	2	2024-06-19 19:54:17	9.647,82 €	Ammessa	200,00 €				BTRC03601A - IPSC - IPSAM COSMAI	BT	BISCEGLIE	Quinta	CS
11496	tx1p2944	3	2	2024-06-19 19:55:32	9.251,55 €	Ammessa	200,00 €				FGPC160003 - LICEO LANZA-PERUGINI	FG	ASCOLI SATRIANO	Quinta	G
11497	qdqam6nk	3	2	2024-06-19 19:57:20	9.022,95 €	Ammessa	200,00 €				FGTD061012 - IT.E.T. G. TONIOLO	FG	MANFREDONIA	Terza	A
11498	v2xhjcjh	3	2	2024-06-19 20:05:34	8.029,16 €	Ammessa	200,00 €				TARF006018 - ISTITUTO PROFESSIONALE MICHELE LENTINI	TA	MASSAFRA	Quinta	A
11499	bni4v56w	3	2	2024-06-19 20:41:50	8.971,14 €	Ammessa	200,00 €				LEPM01000Q - LICEO P. SICILIANI	LE	LECCE	Quarta	AL
11500	m81j7e3f	3	2	2024-06-19 20:41:53	8.258,56 €	Ammessa	200,00 €				BAPC150004 - LICEO CLASSICO SOCRATE	BA	ADELFIA	Quinta	E
11501	ru8e8w7v	3	2	2024-06-19 20:44:17	9.929,61 €	Ammessa	200,00 €				BTSL046019 - I.I.S.S. LEONTINE E GIUSEPPE DE NITTIS	BT	BARLETTA	Terza	CL
11502	23umb0bc	3	2	2024-06-19 21:10:36	8.894,80 €	Ammessa	200,00 €				FGTD061012 - IT.E.T. G. TONIOLO	FG	MANFREDONIA	Terza	CM
11503	25n80h7y	3	2	2024-06-19 21:41:21	9.692,34 €	Ammessa	200,00 €				BASD039013 - LICEO ARTISTICO FEDERICO II STUPOR MUNDI	BA	CORATO	Quarta	B
11504	e4lu28vn	3	2	2024-06-19 22:40:51	9.430,14 €	Ammessa	200,00 €				TARI02401R - IPSIA ARCHIMEDE	TA	TARANTO	Quarta	O
11505	04tpx1d0	3	2	2024-06-19 22:54:21	9.217,24 €	Ammessa	200,00 €				BRPC04000P - LICEO MARZOLLA-LEO-SIMONE-DURANO	BR	BRINDISI	Terza	A
11506	pwhybvbc	3	2	2024-06-19 23:27:15	9.826,34 €	Ammessa	200,00 €				FGPM059017 - LICEO A. G. RONCALLI	FG	MATTINATA	Terza	N
11507	ug7zi6d7	3	2	2024-06-20 00:10:35	9.371,44 €	Ammessa	200,00 €				BAPC030002 - LICEO CAGNAZZI	BA	ALTAMURA	Quarta	C
11508	nxg7z9pr	3	2	2024-06-20 08:46:19	8.607,53 €	Ammessa	200,00 €				BTTD02301G - I.T.E. M. DELL'AQUILA-SAN FERD.	BT	SAN FERDINANDO DI PUGLIA	Quarta	SIA
11509	fji3jw7p	3	2	2024-06-20 10:14:10	8.215,08 €	Ammessa	200,00 €				FGPC160003 - LICEO LANZA-PERUGINI	FG	FOGGIA	Terza	B
11510	o952e0o1	3	2	2024-06-20 10:17:39	8.673,47 €	Ammessa	200,00 €				BATL07101P - ITET ANELLI	BA	PUTIGNANO	Quarta	AFM
11511	mcalptq2	3	2	2024-06-20 10:23:09	9.228,94 €	Ammessa	200,00 €				LESD03302X - LICEO ARTISTICO E COREUTICO GIANNELLI	LE	GALLIPOLI	Quinta	C
11512	35l2uhnl	3	2	2024-06-20 10:24:06	8.673,47 €	Ammessa	200,00 €				BAPM04000R - LICEO SAN BENEDETTO	BA	PUTIGNANO	Terza	AS
11513	yhk4cdgi	3	2	2024-06-20 10:38:50	8.080,02 €	Ammessa	200,00 €				BASD039013 - LICEO ARTISTICO FEDERICO II STUPOR MUNDI	BT	ANDRIA	Quinta	D
11514	zjlpg018	3	2	2024-06-20 10:59:09	9.377,07 €	Ammessa	200,00 €				BAPM010001 - LICEO G. BIANCHI DOTTULA	BA	MODUGNO	Quinta	AU
11515	zudz212m	3	2	2024-06-20 11:02:34	8.121,98 €	Ammessa	200,00 €				BTPC01000D - LICEO A. CASARDI	BT	BISCEGLIE	Terza	A LM
11516	n5839tfs	3	2	2024-06-20 11:03:58	9.071,32 €	Ammessa	200,00 €				LESD090002 - LICEO P. COLONNA	LE	SOGLIANO CAVOUR	Quarta	B
11517	qe7tva0w	3	2	2024-06-20 11:10:17	8.837,07 €	Ammessa	200,00 €				FGPM10000G - LICEO E. PESTALOZZI	FG	SAN SEVERO	Quinta	A SUA
11518	zi9ie8dw	3	2	2024-06-20 11:14:10	9.515,48 €	Ammessa	200,00 €				BAPC18000X - LICEO CARMINE SYLOS	BA	BITONTO	Terza	ASU
11519	vv3vxryv	3	2	2024-06-20 11:28:54	8.664,30 €	Ammessa	200,00 €				LETD08000R - I.T.E. A. OLIVETTI	LE	VEGLIE	Terza	ATUR
11520	qxikgcrh	3	2	2024-06-20 12:16:55	8.216,34 €	Ammessa	200,00 €				BTRF044013 - SERVIZI SOCIO SANITARI-COMMERCIALI PCP	BT	ANDRIA	Terza	D

N. Graduatoria	Codice Pratica	Punteggio ISEE	Punteggio Genere	Data e ora Invio	Importo ISEE	Esito_Finale	Importo Beneficio	Codice Fiscale Beneficiario	Cognome Studente	Nome Studente	Istituzione scolastica di II grado	Prov	Residenza	Classe	Sezione
11521	sqduiyi2	3	2	2024-06-20 12:17:28	9.336,26 €	Ammessa	200,00 €				BARC067019 - T. TRAETTA	BA	BITONTO	Terza	B
11522	4azi1fv4	3	2	2024-06-20 12:24:16	9.154,15 €	Ammessa	200,00 €				BATD01601Q - NICOLA DELL'ANDRO	BA	SANTERAMO IN COLLE	Terza	A
11523	udu1z3t9	3	2	2024-06-20 12:26:43	8.741,18 €	Ammessa	200,00 €				BTPS15000X - LICEO CARLO CAFIERO	BT	BARLETTA	Quarta	N
11524	6l177fz6	3	2	2024-06-20 12:30:33	9.886,75 €	Ammessa	200,00 €				TAPM020008 - LICEO SCIENZE UMANE VITTORINO DA FELTRE	TA	TARANTO	Terza	B
11525	y27sr8ge	3	2	2024-06-20 12:47:04	8.996,14 €	Ammessa	200,00 €				BARI14000T - I.P. DE NORA - LORUSSO	BT	SPINAZZOLA	Quinta	CC
11526	8qk61zfq	3	2	2024-06-20 12:57:38	9.634,19 €	Ammessa	200,00 €				BAPS06101T - L. L. GIULIO CESARE	BA	CAPURSO	Terza	DL
11527	aygna97h	3	2	2024-06-20 15:12:16	8.282,59 €	Ammessa	200,00 €				BRRH01000Q - I.P.E.O.A. S. PERTINI	BR	BRINDISI	Quarta	H
11528	szb4xj7h	3	2	2024-06-20 15:49:50	9.115,30 €	Ammessa	200,00 €				FGTF00801B - I.T.T. L. EINAUDI	FG	FOGGIA	Quinta	AT
11529	vtnlihjq	3	2	2024-06-20 16:00:35	9.834,71 €	Ammessa	200,00 €				FGRA052011 - I.P. PUBLIO VIRGILIO MARONE	FG	VICO DEL GARGANO	Terza	A
11530	s62twjny	3	2	2024-06-20 16:02:37	8.544,51 €	Ammessa	200,00 €				BAPM05000B - LICEO DON LORENZO MILANI	BA	ACQUAVIVA DELLE FONTI	Terza	ales
11531	bot4qlpc	3	2	2024-06-20 16:03:30	8.159,89 €	Ammessa	200,00 €				BRPS00301X - L. DA VINCI - FASANO -	BR	FASANO	Quinta	F
11532	vi3ctncw	3	2	2024-06-20 16:10:12	9.672,95 €	Ammessa	200,00 €				BAPC030002 - LICEO CAGNAZZI	BA	ALTAMURA	Terza	D
11533	4ukgkozt	3	2	2024-06-20 16:15:57	8.823,36 €	Ammessa	200,00 €				MTRF014015 - I.P. PER SERV.SOC."I. MORRA" - MATERA	BA	ALTAMURA	Terza	A
11534	uk6p6881	3	2	2024-06-20 16:29:49	8.980,27 €	Ammessa	200,00 €				BRTD01000T - I.T.E. G. CALO'	BR	FRANCAVILLA FONTANA	Terza	D
11535	l2ln9dpa	3	2	2024-06-20 16:30:20	9.836,62 €	Ammessa	200,00 €				BTTD02301G - I.T.E. M. DELL'AQUILA-SAN FERD.	BT	SAN FERDINANDO DI PUGLIA	Quinta	A
11536	41elprfi	3	2	2024-06-20 16:36:37	8.321,95 €	Ammessa	200,00 €				BATD220004 - I.T.E. VITALE GIORDANO	BA	BITONTO	Terza	A RIM
11537	qp4lk8cw	3	2	2024-06-20 16:45:42	8.293,79 €	Ammessa	200,00 €				BAPM010001 - LICEO G. BIANCHI DOTTULA	BA	BARI	Quarta	D U
11538	cca1l7m4	3	2	2024-06-20 16:56:40	9.062,74 €	Ammessa	200,00 €				BARM05301G - ISTITUTO PROFESSIONALE LUIGI RUSSO	BA	MONOPOLI	Quarta	S
11539	pbvtswoe	3	2	2024-06-20 17:13:01	8.199,83 €	Ammessa	200,00 €				BTPC01000D - LICEO A. CASARDI	BT	BARLETTA	Terza	C
11540	flnvmy18	3	2	2024-06-20 17:15:30	8.342,55 €	Ammessa	200,00 €				FGRI01101A - I.P. G.PAVONCELLI	FG	CERIGNOLA	Quarta	A
11541	4p1kl0dg	3	2	2024-06-20 17:26:25	9.925,33 €	Ammessa	200,00 €				FGPC02101L - LICEO INDRO MONTANELLI	FG	SAN MARCO IN LAMIS	Terza	A
11542	eyaiqo3v	3	2	2024-06-20 17:36:46	9.203,19 €	Ammessa	200,00 €				TAPM020008 - LICEO SCIENZE UMANE VITTORINO DA FELTRE	TA	STATTE	Quarta	A
11543	sy99sj1j	3	2	2024-06-20 17:48:49	8.065,49 €	Ammessa	200,00 €				FGRI021011 - I.P. PRIMO LEVI	FG	SAN MARCO IN LAMIS	Quinta	A
11544	wyojash1	3	2	2024-06-20 17:49:29	8.162,22 €	Ammessa	200,00 €				FGPM03000E - LICEO CAROLINA POERIO	FG	FOGGIA	Terza	DS
11545	6kt06npj	3	2	2024-06-20 17:57:58	8.407,26 €	Ammessa	200,00 €				TARF044013 - I.P. F.S. CABRINI	TA	TARANTO	Terza	B
11546	sx9hgpus	3	2	2024-06-20 18:07:19	9.883,78 €	Ammessa	200,00 €				BAPC13000V - LICEO CLASSICO Q. ORAZIO FLACCO	BA	BARI	Quarta	D
11547	kpjlbcn7	3	2	2024-06-20 18:10:28	8.111,96 €	Ammessa	200,00 €				BTPS15000X - LICEO CARLO CAFIERO	BT	BARLETTA	Quarta	B
11548	35s4br9v	3	2	2024-06-20 18:11:48	9.321,46 €	Ammessa	200,00 €				FGPS210002 - LICEO CHECCHIA RISPOLI-TONDI	FG	SAN SEVERO	Terza	F
11549	xli5m79w	3	2	2024-06-20 18:13:35	9.139,40 €	Ammessa	200,00 €				FGPS00701D - LICEO GENEROSO DE ROGATIS	FG	SAN NICANDRO GARGANICO	Quinta	A
11550	nkn69wly	3	2	2024-06-20 18:26:03	8.962,30 €	Ammessa	200,00 €				BRPS01101V - LICEO SCIENTIFICO COREUTICO E.FERDINANDO	BR	MESAGNE	Terza	D
11551	z5jjvcp4	3	2	2024-06-20 18:31:50	8.776,30 €	Ammessa	200,00 €				FGTF04801T - I.T.T. AUGUSTO RIGHI	FG	CERIGNOLA	Quarta	BBT
11552	1p7xmc4b	3	2	2024-06-20 18:36:09	9.590,90 €	Ammessa	200,00 €				TAPC070005 - LICEO ARISTOSSENO	TA	TARANTO	Terza	A
11553	t9v1x07n	3	2	2024-06-20 18:38:11	8.281,50 €	Ammessa	200,00 €				LEPM01000Q - LICEO P. SICILIANI	LE	LECCE	Quinta	DL
11554	ng55elvq	3	2	2024-06-20 18:41:01	9.203,14 €	Ammessa	200,00 €				FGTF17000V - I.T.E.T. LUIGI DI MAGGIO	FG	SAN GIOVANNI ROTONDO	Terza	A
11555	h5bcerqz	3	2	2024-06-20 18:51:41	8.517,94 €	Ammessa	200,00 €				TAPS18000Q - LICEO D. DE RUGGIERI	TA	MASSAFRA	Quarta	F
11556	kc3ebhv7	3	2	2024-06-20 18:51:50	9.383,90 €	Ammessa	200,00 €				LESL03000R - LICEO CIARDO - PELLEGRINO	LE	VEGLIE	Quarta	H
11557	mjzdeb06	3	2	2024-06-20 18:53:53	9.294,49 €	Ammessa	200,00 €				LETF01701L - ISTITUTO TECNICO TECNOLOGICOF.BOTTAZZI	LE	RUFFANO	Terza	ATC
11558	2rd4l40u	3	2	2024-06-20 18:57:08	9.441,86 €	Ammessa	200,00 €				BAPC18000X - LICEO CARMINE SYLOS	BA	BITONTO	Terza	A SU
11559	vdnkrwfy	3	2	2024-06-20 19:21:44	8.429,79 €	Ammessa	200,00 €				FGTD010004 - I.T.E. A. FRACCACRETA	FG	SAN SEVERO	Terza	B
11560	mt6pjvyt	3	2	2024-06-20 19:22:52	9.565,05 €	Ammessa	200,00 €				BAPS200003 - LICEO FEDERICO II DI SVEVIA	BA	ALTAMURA	Quarta	A
11561	bhiapj1s	3	2	2024-06-20 19:27:55	8.680,72 €	Ammessa	200,00 €				LETD02650D - CORSO SERALE I.T.C. VANONI NARDO'	LE	GALATONE	Terza	SIA
11562	c7ogwlbx	3	2	2024-06-20 19:36:37	8.334,39 €	Ammessa	200,00 €				LESD090002 - LICEO P. COLONNA	LE	RUFFANO	Terza	C
11563	8sbw4ih0	3	2	2024-06-20 19:41:49	9.665,16 €	Ammessa	200,00 €				LEPM04701B - ISTITUTO MAGISTRALE A.MORO MAGLIE	LE	SUPERSANO	Terza	CSU
11564	4zlitzfb	3	2	2024-06-20 19:52:49	8.179,47 €	Ammessa	200,00 €				TAPS070008 - LICEO G. MOSCATI	TA	GROTTAGLIE	Quarta	AL
11565	1n9vwm4p	3	2	2024-06-20 19:53:02	9.665,16 €	Ammessa	200,00 €				LEPS05201T - LICEO L. DA VINCI	LE	SUPERSANO	Quinta	F
11566	8p0zb180	3	2	2024-06-20 20:33:05	8.334,39 €	Ammessa	200,00 €				LESD090002 - LICEO P. COLONNA	LE	RUFFANO	Quinta	A
11567	6abwm1pv	3	2	2024-06-20 21:01:40	8.927,40 €	Ammessa	200,00 €				BRPS11000V - LICEO L.PEPE-A.CALAMO	BR	OSTUNI	Quarta	C
11568	bsv49rjn	3	2	2024-06-20 23:25:43	9.844,15 €	Ammessa	200,00 €				BAPC13000V - LICEO CLASSICO Q. ORAZIO FLACCO	BA	BARI	Terza	G
11569	az3pf9wb	3	2	2024-06-20 23:35:17	8.461,37 €	Ammessa	200,00 €				FGTD010004 - I.T.E. A. FRACCACRETA	FG	SAN SEVERO	Terza	B
11570	u51yk2uu	3	2	2024-06-21 00:43:18	9.774,03 €	Ammessa	200,00 €				BRRH01000Q - I.P.E.O.A. S. PERTINI	BR	CELLINO SAN MARCO	Quarta	I
11571	bb09clr4	3	2	2024-06-21 09:12:46	8.444,66 €	Ammessa	200,00 €				BATD220004 - I.T.E. VITALE GIORDANO	BA	BITONTO	Quarta	A
11572	rwiqo0mh	3	2	2024-06-21 09:47:32	8.590,68 €	Ammessa	200,00 €				TAPC11000A - LICEO F. DE SANCTIS - G. GALILEI	TA	MANDURIA	Quarta	A
11573	uky228bc	3	2	2024-06-21 09:57:24	9.152,58 €	Ammessa	200,00 €				BATD02000A - I.T.E. F. M. GENCO	BA	ALTAMURA	Terza	A
11574	x3zuw7hz	3	2	2024-06-21 10:06:05	9.711,07 €	Ammessa	200,00 €				FGPS08000E - LICEO ALBERT EINSTEIN	FG	CERIGNOLA	Quarta	D
11575	rwfngrpj	3	2	2024-06-21 10:19:17	9.639,14 €	Ammessa	200,00 €				TARI021019 - QUINTO ORAZIO FLACCO	TA	LATERZA	Quinta	EP
11576	lzthtq4y	3	2	2024-06-21 10:37:30	9.181,79 €	Ammessa	200,00 €				BATL07000T - I.T.T. NERVI-GALILEI	BA	ALTAMURA	Terza	A
11577	zs6u55j5	3	2	2024-06-21 10:44:27	8.694,12 €	Ammessa	200,00 €				TAPS18000Q - LICEO D. DE RUGGIERI	TA	PALAGIANELLO	Quarta	L
11578	js80g1fw	3	2	2024-06-21 10:53:42	9.878,23 €	Ammessa	200,00 €				LESD03302X - LICEO ARTISTICO E COREUTICO GIANNELLI	LE	UGENTO	Terza	B
11579	mq5mmy3r	3	2	2024-06-21 11:02:27	9.607,38 €	Ammessa	200,00 €				BRPM010003 - LICEO E. PALUMBO	BR	FRANCAVILLA FONTANA	Terza	A
11580	01eyjxdd	3	2	2024-06-21 11:09:15	8.862,10 €	Ammessa	200,00 €				BRRF01003B - ISTITUTO PROFESSIONALE SERVIZI SOCIALI	BR	SAN VITO DEI NORMANNI	Quinta	AS
11581	wpjdqifv	3	2	2024-06-21 11:10:34	9.194,56 €	Ammessa	200,00 €				FGRC00801T - I.P. L.EINAUDI	FG	FOGGIA	Quinta	G
11582	wolvv7mw	3	2	2024-06-21 11:17:33	8.699,94 €	Ammessa	200,00 €				BATH040009 - I.T.T. EUCLIDE-CARACCIOLO	BA	MONOPOLI	Terza	A
11583	tt4od0r1	3	2	2024-06-21 11:18:24	8.955,39 €	Ammessa	200,00 €				BATD05901N - MARCO POLO	BA	BARI	Quinta	5C SIA
11584	oh513g7q	3	2	2024-06-21 11:42:34	8.211,57 €	Ammessa	200,00 €				TASD02000N - LICEO ARTISTICO V. CALO'	TA	GROTTAGLIE	Quinta	B
11585	j8fuqlea	3	2	2024-06-21 11:50:17	8.598,60 €	Ammessa	200,00 €				BTPS15000X - LICEO CARLO CAFIERO	BT	BARLETTA	Quinta	L
11586	12eb063u	3	2	2024-06-21 11:58:40	8.598,60 €	Ammessa	200,00 €				BTPS15000X - LICEO CARLO CAFIERO	BT	BARLETTA	Quarta	L
11587	85yjo7am	3	2	2024-06-21 12:03:11	8.696,50 €	Ammessa	200,00 €				FGPC052018 - LICEO PUBLIO VIRGILIO MARONE	FG	VICO DEL GARGANO	Quinta	A
11588	5civ6q6r	3	2	2024-06-21 12:17:56	8.836,16 €	Ammessa	200,00 €				BRPS130004 - SCUOLA EUROPEA DI BRINDISI	BR	BRINDISI	Quarta	AO
11589	6vzwhq9d	3	2	2024-06-21 13:07:06	8.969,21 €	Ammessa	200,00 €				TATD08000P - I.T.E. PITAGORA	TA	TARANTO	Quinta	G
11590	zrv0p681	3	2	2024-06-21 13:34:52	8.921,57 €	Ammessa	200,00 €				BTTD05701P - I.T.E. G. DELL'OLIO	BT	BISCEGLIE	Quarta	C
11591	hfosuwg3	3	2	2024-06-21 13:40:58	9.804,44 €	Ammessa	200,00 €				BAPM04000R - LICEO SAN BENEDETTO	BA	CONVERSANO	Quarta	B I
11592	s4u7z0aw	3	2	2024-06-21 16:01:38	9.218,97 €	Ammessa	200,00 €				FGTE03000R - ITET NOTARANGELO-ROSATI-GIANNONE-MASI	FG	FOGGIA	Quinta	G

PR Puglia FESR-FSE+ 2021-2027
Priorità: 6. Istruzione e Formazione
Obiettivo specifico: ESO4.6

Azione 6.3 interventi per garantire l'accesso universale all'istruzione
Sub Azione 6.3.5 Diritto allo studio e all'inclusione scolastica

N. Graduatoria	Codice Pratica	Punteggio ISEE	Punteggio Genere	Data e ora Invio	Importo ISEE	Esito_Finale	Importo Beneficio	Codice Fiscale Beneficiario	Cognome Studente	Nome Studente	Istituzione scolastica di II grado	Prov	Residenza	Classe	Sezione
11593	93rmp4qn	3	2	2024-06-21 16:21:28	9.582,85 €	Ammessa	200,00 €				BAPS200003 - LICEO FEDERICO II DI SVEVIA	BA	ALTAMURA	Quarta	E
11594	c8jbaonc	3	2	2024-06-21 16:28:40	8.198,86 €	Ammessa	200,00 €				LEPM050006 - LICEO G. COMI	LE	TAURISANO	Quinta	AS
11595	vapmckt5	3	2	2024-06-21 17:14:51	9.939,93 €	Ammessa	200,00 €				BTPS03000T - LICEO LEONARDO DA VINCI	BT	BISCEGLIE	Quinta	AL
11596	iuvak2qc	3	2	2024-06-21 17:15:46	8.267,65 €	Ammessa	200,00 €				TARF006018 - ISTITUTO PROFESSIONALE MICHELE LENTINI	TA	PALAGIANO	Terza	B
11597	luf6qq48	3	2	2024-06-21 17:17:43	9.844,84 €	Ammessa	200,00 €				BTPM05701X - L.E.S. G. DELL'OLIO	BT	BISCEGLIE	Terza	L
11598	iuqtmdet	3	2	2024-06-21 17:48:33	9.431,72 €	Ammessa	200,00 €				TAPC11000A - LICEO F. DE SANCTIS - G. GALILEI	TA	AVETRANA	Quinta	B
11599	umvgroz2	3	2	2024-06-21 18:07:28	9.637,97 €	Ammessa	200,00 €				BATD04000G - I.T.E.T. GAETANO SALVEMINI	BA	MOLFETTA	Terza	A
11600	1k3kesqm	3	2	2024-06-21 18:09:47	9.288,54 €	Ammessa	200,00 €				TAPS18000Q - LICEO D. DE RUGGIERI	TA	MASSAFRA	Terza	B
11601	3hhppcn9	3	2	2024-06-21 18:21:12	8.081,67 €	Ammessa	200,00 €				LERH05101Q - ISTITUTO PROFESSIONALE A. MORO	LE	SCORRANO	Quarta	E
11602	6utqip7w	3	2	2024-06-21 18:25:45	8.934,75 €	Ammessa	200,00 €				BTRC046022 - IPSC LEONTINE E GIUSEPPE DE NITTIS	BT	MINERVINO MURGE	Quarta	BC
11603	n3xxh3kb	3	2	2024-06-21 18:31:41	9.678,75 €	Ammessa	200,00 €				BRPS030007 - LICEO F. RIBEZZO	BR	TORRE SANTA SUSANNA	Quinta	DT
11604	755jq8kq	3	2	2024-06-21 18:40:24	9.696,17 €	Ammessa	200,00 €				TARC03901T - ISTITUTO PROF.LE PERRONE	TA	LATERZA	Terza	PS
11605	vvta2rx1	3	2	2024-06-21 18:46:06	8.087,45 €	Ammessa	200,00 €				TAPS070008 - LICEO G. MOSCATI	TA	GROTTAGLIE	Quarta	ED
11606	behoc3qp	3	2	2024-06-21 18:52:40	9.384,90 €	Ammessa	200,00 €				LEPS23000N - LICEO DON TONINO BELLO	LE	COPERTINO	Quarta	A
11607	c43kpj7w	3	2	2024-06-21 18:59:13	9.066,20 €	Ammessa	200,00 €				BAPS270009 - LICEI CARTESIO	BA	ADELFIA	Quinta	A
11608	8ecj53ro	3	2	2024-06-21 19:16:50	9.680,81 €	Ammessa	200,00 €				LERC031019 - IST.PROFESSIONALEDE PACE-LECCE	LE	VEGLIE	Terza	AOC
11609	sc3spz3d	3	2	2024-06-21 19:30:33	9.092,68 €	Ammessa	200,00 €				LETA00101A - I.I.S.S. PRESTA COLUMELLA LECCE	LE	SQUINZANO	Terza	AT
11610	kc5g4rfp	3	2	2024-06-21 19:33:17	8.663,24 €	Ammessa	200,00 €				FGPM10000G - LICEO E. PESTALOZZI	FG	SAN SEVERO	Quarta	SAB
11611	e59wt65l	3	2	2024-06-21 19:41:08	9.846,30 €	Ammessa	200,00 €				BTSL046019 - I.I.S.S. LEONTINE E GIUSEPPE DE NITTIS	BT	BARLETTA	Quarta	AL
11612	bmr6cty1	3	2	2024-06-21 19:41:46	9.284,42 €	Ammessa	200,00 €				FGPC15000C - LICEO BONGHI-ROSMINI	FG	LUCERA	Quinta	SAL
11613	cbsh3knr	3	2	2024-06-21 19:43:54	8.491,11 €	Ammessa	200,00 €				BTPC210007 - LICEO F. DE SANCTIS	BT	TRANI	Terza	AC
11614	bqu7bot4	3	2	2024-06-21 19:50:20	9.673,73 €	Ammessa	200,00 €				BAPS12000B - LICEO GALILEO GALILEI	BA	BITONTO	Quinta	B
11615	qyw6chaz	3	2	2024-06-21 19:50:47	8.512,41 €	Ammessa	200,00 €				CBRH010005 - I.P.S.E.O.A.-I.P.S.A.R. "F. DI SVEVIA"	FG	SAN SEVERO	Terza	H
11616	jpwopv5h	3	2	2024-06-21 19:55:04	9.180,20 €	Ammessa	200,00 €				BRRF01003B - ISTITUTO PROFESSIONALE SERVIZI SOCIALI	BR	SAN VITO DEI NORMANNI	Terza	A
11617	m9zc48jk	3	2	2024-06-21 20:42:13	8.799,11 €	Ammessa	200,00 €				FGTD22000C - I.OC. M. DEL GIUDICE	FG	CAGNANO VARANO	Quinta	D
11618	nq3zun5m	3	2	2024-06-21 21:53:15	9.404,47 €	Ammessa	200,00 €				FGPC160003 - LICEO LANZA-PERUGINI	FG	FOGGIA	Quarta	N
11619	xmg95dyy	3	2	2024-06-22 06:36:52	9.397,15 €	Ammessa	200,00 €				BRPS01701T - E. MAJORANA	BR	BRINDISI	Terza	AKM
11620	hhmvjfas	3	2	2024-06-22 07:04:27	9.664,46 €	Ammessa	200,00 €				BARH03350Q - IPSSEOA CASAMASSIMA SERALE	BA	VALENZANO	Quinta	AACC
11621	og20kc0q	3	2	2024-06-22 09:41:26	9.501,12 €	Ammessa	200,00 €				BRTD01000T - I.T.E. G. CALO'	BR	ERCHIE	Terza	D
11622	scg849ca	3	2	2024-06-22 09:44:19	8.611,52 €	Ammessa	200,00 €				TATF044507 - LISIDE F.S. CABRINI SERALE	TA	TARANTO	Quinta	BS
11623	mwt1xgaw	3	2	2024-06-22 10:19:01	8.247,99 €	Ammessa	200,00 €				LERI03301N - GALLIPOLI	LE	GALLIPOLI	Quarta	B
11624	tyyqekmy	3	2	2024-06-22 11:37:41	8.369,11 €	Ammessa	200,00 €				FGPC044019 - LICEO FIANI	FG	TORREMAGGIORE	Quarta	H
11625	ts3kuumn	3	2	2024-06-22 11:56:17	9.526,50 €	Ammessa	200,00 €				LERH03000N - I.P. N. MOCCIA	LE	VEGLIE	Terza	A
11626	fsf007kv	3	2	2024-06-22 12:43:48	8.674,02 €	Ammessa	200,00 €				LEPM050006 - LICEO G. COMI	LE	CORSANO	Quinta	CA
11627	y26elrme	3	2	2024-06-22 17:06:24	8.332,56 €	Ammessa	200,00 €				FGPS08000E - LICEO ALBERT EINSTEIN	FG	CERIGNOLA	Quarta	E
11628	hkljn6va	3	2	2024-06-22 18:05:43	8.775,61 €	Ammessa	200,00 €				LEPM01000Q - LICEO P. SICILIANI	LE	NOVOLI	Terza	EU
11629	3pcvwigx	3	2	2024-06-22 18:37:29	8.175,78 €	Ammessa	200,00 €				BTPS15000X - LICEO CARLO CAFIERO	BT	BARLETTA	Terza	H
11630	hhlz7pf9	3	2	2024-06-22 18:57:32	9.257,25 €	Ammessa	200,00 €				LESD090002 - LICEO P. COLONNA	LE	GALATINA	Terza	B
11631	sg5h2ft5	3	2	2024-06-22 20:27:19	9.514,77 €	Ammessa	200,00 €				LETE010002 - I.T.E.T. G. DELEDDA	LE	LIZZANELLO	Terza	B AS
11632	77cre015	3	2	2024-06-22 20:38:21	8.936,78 €	Ammessa	200,00 €				BTPM05701X - L.E.S. G. DELL'OLIO	BT	BISCEGLIE	Terza	B
11633	jr47dfdk	3	2	2024-06-22 21:27:30	9.526,99 €	Ammessa	200,00 €				FGRC06101P - I.P. G. TONIOLO	FG	MANFREDONIA	Quarta	AP
11634	ldo4o0fk	3	2	2024-06-22 21:54:18	9.238,65 €	Ammessa	200,00 €				FGPM059017 - LICEO A. G. RONCALLI	FG	MANFREDONIA	Terza	N
11635	x257bg1j	3	2	2024-06-23 08:23:35	8.192,68 €	Ammessa	200,00 €				LETA00151Q - TECNICO SERALE - VIA SAN PIETRO IN LAMA	LE	TAVIANO	Quarta	A
11636	he2z4pg6	3	2	2024-06-23 09:53:05	9.387,13 €	Ammessa	200,00 €				LEPM150003 - LICEO 'R. LEVI MONTALCINI'	LE	MELISSANO	Terza	F
11637	j6fvd4a7	3	2	2024-06-23 09:57:10	9.617,38 €	Ammessa	200,00 €				LEPS01000P - LICEO SCIENTIFICO COSIMO DE GIORGI	LE	LECCE	Quinta	B
11638	j7rsh0iw	3	2	2024-06-23 19:01:27	9.739,25 €	Ammessa	200,00 €				LEPS21000C - LICEO QUINTO ENNIO	LE	MATINO	Quinta	A
11639	2xomu87i	3	2	2024-06-23 21:02:05	8.850,13 €	Ammessa	200,00 €				TAPS03000T - LICEO SCIENTIFICO G. BATTAGLINI	TA	TARANTO	Terza	C
11640	30ca375o	3	2	2024-06-23 23:27:50	9.283,20 €	Ammessa	200,00 €				FGPC003013 - LICEO FEDERICO II	FG	APRICENA	Quarta	C
11641	tzovi2uc	3	2	2024-06-23 23:36:36	9.283,20 €	Ammessa	200,00 €				FGPC003013 - LICEO FEDERICO II	FG	APRICENA	Quarta	D
11642	6x92ot4b	3	2	2024-06-24 09:16:25	8.563,40 €	Ammessa	200,00 €				LEPM01000Q - LICEO P. SICILIANI	LE	GUAGNANO	Quinta	B U
11643	8vuodpwk	3	2	2024-06-24 09:18:17	9.344,63 €	Ammessa	200,00 €				LEPM04701B - ISTITUTO MAGISTRALE A.MORO MAGLIE	LE	SCORRANO	Quarta	C
11644	snpxs7y7	3	2	2024-06-24 09:20:58	8.871,71 €	Ammessa	200,00 €				TASD02002Q - LICEO ARTISTICO V. CALO'	TA	TARANTO	Quarta	L
11645	s1wvct3i	3	2	2024-06-24 09:55:12	8.867,15 €	Ammessa	200,00 €				BARM053511 - ISTITUTO PROFESSIONALE L. RUSSO SERALE	BA	MONOPOLI	Terza	S
11646	5q42ya91	3	2	2024-06-24 10:33:17	9.959,97 €	Ammessa	200,00 €				TAPS18000Q - LICEO D. DE RUGGIERI	TA	MASSAFRA	Terza	G
11647	0r7ot7zo	3	2	2024-06-24 10:53:22	8.356,51 €	Ammessa	200,00 €				LEPM150003 - LICEO 'R. LEVI MONTALCINI'	LE	CASARANO	Quarta	A
11648	yylmi3fc	3	2	2024-06-24 11:26:06	9.612,84 €	Ammessa	200,00 €				BAPS028016 - L. S. E. MAJORANA	BA	MOLA DI BARI	Terza	C
11649	gcjwle7l	3	2	2024-06-24 11:30:49	8.746,69 €	Ammessa	200,00 €				FGPM059017 - LICEO A. G. RONCALLI	FG	MANFREDONIA	Quinta	E
11650	lckc4zv3	3	2	2024-06-24 11:36:07	8.733,39 €	Ammessa	200,00 €				LEPS03000X - LICEO G. C. VANINI	LE	UGENTO	Quarta	CL
11651	t505vw8q	3	2	2024-06-24 11:39:12	9.680,37 €	Ammessa	200,00 €				FGRI01150P - I.P. G. PAVONCELLI SERALE	FG	CERIGNOLA	Quarta	C
11652	smqx1u4h	3	2	2024-06-24 11:46:07	8.359,72 €	Ammessa	200,00 €				TAPC070005 - LICEO ARISTOSSENO	TA	TARANTO	Quarta	O
11653	1k8fjbkq	3	2	2024-06-24 11:56:38	9.132,68 €	Ammessa	200,00 €				BAPM05000B - LICEO DON LORENZO MILANI	BA	ACQUAVIVA DELLE FONTI	Terza	A
11654	rvc04ktj	3	2	2024-06-24 12:08:40	8.662,94 €	Ammessa	200,00 €				BRRH01000Q - I.P.E.O.A. S. PERTINI	BR	BRINDISI	Terza	H
11655	p1h79xyz	3	2	2024-06-24 12:31:20	8.234,74 €	Ammessa	200,00 €				BRTF01701X - ITI -E. MAJORANA - BRINDISI	BR	BRINDISI	Terza	AMBIENTALE
11656	la0mhas5	3	2	2024-06-24 12:33:36	9.616,22 €	Ammessa	200,00 €				FGTD061012 - IT.E.T. G. TONIOLO	FG	MANFREDONIA	Quarta	AT
11657	ofb69m89	3	2	2024-06-24 13:08:53	9.475,33 €	Ammessa	200,00 €				BRPS130004 - SCUOLA EUROPEA DI BRINDISI	BR	SAN PIETRO VERNOTICO	Quinta	BO
11658	nf5lunqt	3	2	2024-06-24 13:14:22	9.955,10 €	Ammessa	200,00 €				BAPS38000R - LICEI A. EINSTEIN - L. DA VINCI	BA	MOLFETTA	Quinta	D
11659	15z91of0	3	2	2024-06-24 13:26:57	8.179,34 €	Ammessa	200,00 €				TAPS03701N - LICEO SCIENTIFICO MAJORANA	TA	MARTINA FRANCA	Quinta	BL
11660	3znnueaf	3	2	2024-06-24 14:06:03	9.257,24 €	Ammessa	200,00 €				BAPS01601X - LICEO SCIENTIFICO	BA	SANTERAMO IN COLLE	Terza	A
11661	k80q8vyb	3	2	2024-06-24 14:07:26	8.771,84 €	Ammessa	200,00 €				LEPC01000G - LICEO FRANCESCA CAPECE	LE	PARABITA	Quarta	A
11662	r4r4haz4	3	2	2024-06-24 14:53:13	9.949,85 €	Ammessa	200,00 €				FGTD010004 - I.T.E. A. FRACCACRETA	FG	SAN PAOLO DI CIVITATE	Terza	E
11663	hd32p0lv	3	2	2024-06-24 16:10:36	8.250,71 €	Ammessa	200,00 €				LERI03301N - GALLIPOLI	LE	GALLIPOLI	Terza	G
11664	v493xdtd	3	2	2024-06-24 16:14:04	8.250,71 €	Ammessa	200,00 €				LERI03301N - GALLIPOLI	LE	GALLIPOLI	Quinta	F

N. Graduatoria	Codice Pratica	Punteggio ISEE	Punteggio Genere	Data e ora Invio	Importo ISEE	Esito_Finale	Importo Beneficio	Codice Fiscale Beneficiario	Cognome Studente	Nome Studente	Istituzione scolastica di II grado	Prov	Residenza	Classe	Sezione
11665	emeaqyf4	3	2	2024-06-24 16:44:52	8.368,11 €	Ammessa	200,00 €				LETD039017 - IST.TECN.COMM.LEV.BACHELETCOPERTINO	LE	LEVERANO	Quinta	AFM
11666	fqvv3jhc	3	2	2024-06-24 16:49:10	9.391,84 €	Ammessa	200,00 €				BASD053019 - LICEO ARTISTICO E MUSICALE LUIGI RUSSO	BA	MONOPOLI	Terza	D
11667	484uvah2	3	2	2024-06-24 16:49:29	9.600,71 €	Ammessa	200,00 €				LERH02101X - IST. PROF.LE ALBERGHIERO-OTRANTO	LE	BAGNOLO DEL SALENTO	Quinta	A
11668	j30zgl3v	3	2	2024-06-24 16:52:48	9.669,81 €	Ammessa	200,00 €				BTTD056011V - I.T.E.S ETTORE CARAFA	BT	ANDRIA	Terza	A
11669	pc2vkzj9	3	2	2024-06-24 16:56:50	8.084,83 €	Ammessa	200,00 €				BTRF04451C - GIUSEPPE COLASANTO - SERALE	BT	ANDRIA	Quarta	A
11670	0j73xxuk	3	2	2024-06-24 17:19:32	8.507,90 €	Ammessa	200,00 €				BTPC040009 - LICEO CARLO TROYA	BT	ANDRIA	Terza	C
11671	pnu53fvt	3	2	2024-06-24 17:36:50	9.532,79 €	Ammessa	200,00 €				FGTD22000C - I.OC. M. DEL GIUDICE	FG	RODI GARGANICO	Terza	A
11672	vz924frz	3	2	2024-06-24 17:46:00	8.086,61 €	Ammessa	200,00 €				BAPM05000B - LICEO DON LORENZO MILANI	BA	GIOIA DEL COLLE	Quarta	B
11673	ko8j2wyg	3	2	2024-06-24 17:50:05	8.688,50 €	Ammessa	200,00 €				BRPM010003 - LICEO E. PALUMBO	BR	FRANCAVILLA FONTANA	Terza	BL
11674	xmzkg2i9	3	2	2024-06-24 17:51:35	9.588,24 €	Ammessa	200,00 €				FGPS00701D - LICEO GENEROSO DE ROGATIS	FG	SAN NICANDRO GARGANICO	Terza	A
11675	ay8pzgiy	3	2	2024-06-24 17:56:38	8.987,15 €	Ammessa	200,00 €				TARI021019 - QUINTO ORAZIO FLACCO	TA	GINOSA	Terza	E
11676	cxojdis6	3	2	2024-06-24 17:57:42	9.876,38 €	Ammessa	200,00 €				BARH04000D - I.P.E.O.A. DI MOLFETTA	BT	ANDRIA	Quarta	A
11677	kp5787ag	3	2	2024-06-24 18:13:26	8.715,19 €	Ammessa	200,00 €				BAPM05001C - LS DA VINCI-LC PLATONE SEDE ASS.	BA	CASSANO DELLE MURGE	Quarta	AP
11678	i99xt3mc	3	2	2024-06-24 18:29:22	8.883,33 €	Ammessa	200,00 €				FGTF04801T - I.T.T. AUGUSTO RIGHI	FG	CERIGNOLA	Quinta	A BIO
11679	cev77t8i	3	2	2024-06-24 18:32:17	9.599,68 €	Ammessa	200,00 €				BATD220004 - I.T.E. VITALE GIORDANO	BA	BITONTO	Quarta	C SIA
11680	b4jpw6q1	3	2	2024-06-24 18:43:47	8.434,35 €	Ammessa	200,00 €				LEPS07000A - LICEO GIULIETTA BANZI BAZOLI	LE	LECCE	Quinta	O
11681	h3uzqu95	3	2	2024-06-24 18:49:51	9.460,94 €	Ammessa	200,00 €				FGPM10000G - LICEO E. PESTALOZZI	FG	SAN SEVERO	Quinta	SUB
11682	4y2em7dz	3	2	2024-06-24 18:57:28	9.367,72 €	Ammessa	200,00 €				BAPM05000B - LICEO DON LORENZO MILANI	BA	ACQUAVIVA DELLE FONTI	Quinta	BL
11683	2h23cagu	3	2	2024-06-24 18:58:05	8.373,24 €	Ammessa	200,00 €				TATD03601N - IST. TECNICO LEONARDO DA VINCI	BA	LOCOROTONDO	Quarta	F
11684	f4k67zjf	3	2	2024-06-24 19:32:09	8.989,49 €	Ammessa	200,00 €				LEPS04401V - LICEO SCIENTIFICO	LE	TUGLIE	Quarta	M
11685	4ejjs0oh	3	2	2024-06-24 19:39:37	9.354,55 €	Ammessa	200,00 €				TATD03601N - IST. TECNICO LEONARDO DA VINCI	BA	LOCOROTONDO	Quarta	F
11686	ku4e0irr	3	2	2024-06-24 19:41:52	8.776,92 €	Ammessa	200,00 €				BARH06951G - IPSSEOA SERALE A. CONSOLI	BA	CASTELLANA GROTTE	Quinta	D
11687	747z8bxg	3	2	2024-06-24 19:55:01	8.824,95 €	Ammessa	200,00 €				BRRF00601N - IST.PROF.SERV.SOCIALI CEGLIE MESS.	BR	VILLA CASTELLI	Quarta	B
11688	w0fz0yl0	3	2	2024-06-24 19:56:37	9.993,31 €	Ammessa	200,00 €				BATD13000T - I.T.E. LENOCI	BA	BARI	Quarta	AT
11689	ws2orsg4	3	2	2024-06-24 19:59:43	9.558,06 €	Ammessa	200,00 €				TARH08000L - I.P. ELSA MORANTE	TA	TARANTO	Terza	DIT
11690	x6y1pbd1	3	2	2024-06-24 20:01:42	9.913,47 €	Ammessa	200,00 €				BAPC24000A - LICEO G. GALILEI - M. CURIE	BA	MONOPOLI	Terza	DS
11691	ialm1r6a	3	2	2024-06-24 20:37:17	8.644,41 €	Ammessa	200,00 €				LERC03151P - CORSO SERALE I.P.S.C.DE PACE LECCE	LE	SAN CESARIO DI LECCE	Terza	AOM
11692	baocbs0g	3	2	2024-06-24 21:36:46	8.938,53 €	Ammessa	200,00 €				LETE010002 - I.T.E.T. G. DELEDDA	LE	LECCE	Quarta	B AS
11693	f16rsj5j	3	2	2024-06-25 09:39:31	9.184,79 €	Ammessa	200,00 €				BAPC18000X - LICEO CARMINE SYLOS	BA	BITONTO	Terza	LES
11694	oqr6aba4	3	2	2024-06-25 09:48:15	9.039,43 €	Ammessa	200,00 €				BTSL046019 - I.I.S.S. LEONTINE E GIUSEPPE DE NITTIS	BT	BARLETTA	Quarta	CL
11695	tbwyrb3d	3	2	2024-06-25 10:12:32	8.311,65 €	Ammessa	200,00 €				BARM042015 - I.P.S.I.A.M. AMERIGO VESPUCCI	BA	PALO DEL COLLE	Quinta	AA
11696	jtr1l3u0	3	2	2024-06-25 10:19:01	9.272,85 €	Ammessa	200,00 €				TARF044013 - I.P. F.S. CABRINI	TA	TARANTO	Terza	C
11697	qlmg1hia	3	2	2024-06-25 10:33:18	8.071,16 €	Ammessa	200,00 €				BTRH05352Q - I.P. A. MORO SERALE	BT	TRINITAPOLI	Quarta	G C
11698	x0qpfngp	3	2	2024-06-25 10:43:27	9.944,53 €	Ammessa	200,00 €				BRPM04000V - LICEO DON QUIRICO PUNZI	BR	CAROVIGNO	Terza	AL
11699	v2ja87f4	3	2	2024-06-25 10:55:14	8.739,09 €	Ammessa	200,00 €				TAPS20000Q - LICEO G. B. VICO	TA	LATERZA	Quarta	I
11700	gtx9dby9	3	2	2024-06-25 11:04:15	9.197,37 €	Ammessa	200,00 €				FGPC044019 - LICEO FIANI	FG	TORREMAGGIORE	Quarta	H
11701	u9ssjj8v	3	2	2024-06-25 11:11:26	8.636,18 €	Ammessa	200,00 €				BTPC040009 - LICEO CARLO TROYA	BT	ANDRIA	Quinta	A C
11702	hf5sfjix	3	2	2024-06-25 11:22:45	9.099,71 €	Ammessa	200,00 €				BATD09000L - I.T.E.T. PADRE A. M. TANNOIA	BA	CORATO	Terza	B
11703	19tkonng	3	2	2024-06-25 11:30:55	9.921,46 €	Ammessa	200,00 €				FGPS08000E - LICEO ALBERT EINSTEIN	FG	CERIGNOLA	Terza	E
11704	0nmvz8jm	3	2	2024-06-25 11:38:40	9.921,46 €	Ammessa	200,00 €				FGPS08000E - LICEO ALBERT EINSTEIN	FG	CERIGNOLA	Terza	E
11705	78kuw3xk	3	2	2024-06-25 11:43:33	9.557,07 €	Ammessa	200,00 €				BATD06801C - ISTITUTO TECNOLOGICO E. MONTALE	BA	RUTIGLIANO	Quarta	I
11706	q9f92hx1	3	2	2024-06-25 11:54:58	8.740,46 €	Ammessa	200,00 €				BATD071018 - ITE SANDRO PERTINI-PINTO	BA	PUTIGNANO	Quinta	A
11707	zmkfoeqn	3	2	2024-06-25 11:55:59	9.272,56 €	Ammessa	200,00 €				FGPS040004 - LICEO SCIENTIFICO G. MARCONI	FG	FOGGIA	Quinta	G
11708	jbvm4lsn	3	2	2024-06-25 12:12:59	8.934,35 €	Ammessa	200,00 €				FGPC044019 - LICEO FIANI	FG	TORREMAGGIORE	Quarta	B
11709	5qxidokn	3	2	2024-06-25 12:32:04	8.505,37 €	Ammessa	200,00 €				FGTA03701P - I.T.T. DI SANGRO-MINUZIANO-ALBERTI	FG	SAN SEVERO	Terza	A
11710	xp6zup33	3	2	2024-06-25 13:03:22	8.954,47 €	Ammessa	200,00 €				TAPS070008 - LICEO G. MOSCATI	TA	MONTEIASI	Terza	A
11711	358slzzl	3	2	2024-06-25 13:20:34	9.159,33 €	Ammessa	200,00 €				LETD026015 - IST. TECN. COMM.LE NARDO'	LE	SECLÌ	Quarta	D
11712	fqc5s8fj	3	2	2024-06-25 13:31:50	8.547,55 €	Ammessa	200,00 €				TARF044013 - I.P. F.S. CABRINI	TA	TARANTO	Quinta	B
11713	k94azqrs	3	2	2024-06-25 15:31:57	8.816,86 €	Ammessa	200,00 €				TAPS070008 - LICEO G. MOSCATI	TA	GROTTAGLIE	Terza	C
11714	cimwwln4	3	2	2024-06-25 15:57:11	9.326,05 €	Ammessa	200,00 €				FGPS20000B - LICEO GALILEI-MORO	FG	MANFREDONIA	Terza	D
11715	3b5s3ut2	3	2	2024-06-25 16:57:13	8.887,75 €	Ammessa	200,00 €				LESD090002 - LICEO P. COLONNA	LE	GALATINA	Terza	B
11716	0s0l4wr5	3	2	2024-06-25 16:57:53	8.066,71 €	Ammessa	200,00 €				BRPC04000P - LICEO MARZOLLA-LEO-SIMONE-DURANO	BR	TORRE SANTA SUSANNA	Quinta	M
11717	giumdxy1	3	2	2024-06-25 17:06:20	8.702,77 €	Ammessa	200,00 €				BRRF003016 - FASANO(SC.AGGR-LIC. S. FASANO)	BR	FASANO	Terza	A
11718	7gp2sdoc	3	2	2024-06-25 17:17:53	8.992,06 €	Ammessa	200,00 €				BRPM010003 - LICEO E. PALUMBO	BR	BRINDISI	Quarta	EL
11719	uptk7o55	3	2	2024-06-25 17:19:55	9.660,71 €	Ammessa	200,00 €				TAPS070008 - LICEO G. MOSCATI	TA	GROTTAGLIE	Terza	A
11720	xrfwtu8c	3	2	2024-06-25 17:25:42	8.337,38 €	Ammessa	200,00 €				BAPSV85002 - CITTADELLA DELLA FORMAZIONE	BA	BARI	Quarta	A
11721	rmpm7qmr	3	2	2024-06-25 17:35:15	9.023,93 €	Ammessa	200,00 €				BARI130007 - I.P. L. SANTARELLA - DE LILLA	BA	BARI	Quarta	E
11722	3gz6e8bk	3	2	2024-06-25 17:47:22	8.463,42 €	Ammessa	200,00 €				BAPS060001 - LICEO SCIENTIFICO G. SALVEMINI	BA	VALENZANO	Quinta	G
11723	5vfnanw3	3	2	2024-06-25 17:55:13	8.677,75 €	Ammessa	200,00 €				BAPC18000X - LICEO CARMINE SYLOS	BA	BITONTO	Quarta	BL
11724	mdto0sf0	3	2	2024-06-25 18:03:03	8.535,83 €	Ammessa	200,00 €				FGPS20000B - LICEO GALILEI-MORO	FG	MANFREDONIA	Quarta	E
11725	b2avmix7	3	2	2024-06-25 18:04:33	9.061,15 €	Ammessa	200,00 €				BATD09000L - I.T.E.T. PADRE A. M. TANNOIA	BA	CORATO	Quarta	AFM
11726	a85nb9mz	3	2	2024-06-25 18:27:13	8.049,46 €	Ammessa	200,00 €				TAPS18000Q - LICEO D. DE RUGGIERI	TA	MASSAFRA	Quinta	L
11727	5vw47291	3	2	2024-06-25 18:30:38	9.892,43 €	Ammessa	200,00 €				BARC041015 - I.P.S.S.C.T.S.P. MONS. ANTONIO BELLO	BA	MOLFETTA	Quinta	A/E
11728	0o7l98xu	3	2	2024-06-25 18:38:26	8.576,35 €	Ammessa	200,00 €				BTPC210007 - LICEO F. DE SANCTIS	BT	TRANI	Terza	CLES
11729	r9j8obfq	3	2	2024-06-25 18:45:25	9.548,53 €	Ammessa	200,00 €				TASD02000N - LICEO ARTISTICO V. CALO'	TA	SAN GIORGIO IONICO	Quinta	B
11730	6zqmyqd4	3	2	2024-06-25 18:46:13	8.672,45 €	Ammessa	200,00 €				BARM053511 - ISTITUTO PROFESSIONALE L. RUSSO SERALE	BA	MONOPOLI	Quinta	S
11731	xpdfq9vl	3	2	2024-06-25 18:48:54	8.287,47 €	Ammessa	200,00 €				LEPM150003 - LICEO 'R. LEVI MONTALCINI'	LE	RUFFANO	Quarta	B
11732	wsxtawmw	3	2	2024-06-25 18:53:32	9.345,09 €	Ammessa	200,00 €				LESL03000R - LICEO CIARDO - PELLEGRINO	LE	LIZZANELLO	Quinta	C
11733	mrg8aspu	3	2	2024-06-25 18:55:21	9.548,53 €	Ammessa	200,00 €				TASD02000N - LICEO ARTISTICO V. CALO'	TA	SAN GIORGIO IONICO	Quinta	B
11734	gdeyu2g9	3	2	2024-06-25 19:12:31	8.939,91 €	Ammessa	200,00 €				FGPC15000C - LICEO BONGHI-ROSMINI	FG	LUCERA	Terza	A
11735	r0dl0ri0	3	2	2024-06-25 19:26:53	9.720,49 €	Ammessa	200,00 €				FGPM059017 - LICEO A. G. RONCALLI	FG	MANFREDONIA	Terza	B
11736	dg1u3vvz	3	2	2024-06-25 19:37:59	8.640,68 €	Ammessa	200,00 €				FGRI021011 - I.P. PRIMO LEVI	FG	SAN MARCO IN LAMIS	Terza	AM

PR Puglia FESR-FSE+ 2021-2027
Priorità: 6. Istruzione e Formazione
Obiettivo specifico: ESO4.6

Azione 6.3 interventi per garantire l'accesso universale all'istruzione
Sub Azione 6.3.5 Diritto allo studio e all'inclusione scolastica

N. Graduatoria	Codice Pratica	Punteggio ISEE	Punteggio Genere	Data e ora Invio	Importo ISEE	Esito_Finale	Importo Beneficio	Codice Fiscale Beneficiario	Cognome Studente	Nome Studente	Istituzione scolastica di II grado	Prov	Residenza	Classe	Sezione
11737	ooqe5ii5	3	2	2024-06-25 19:52:18	9.311,06 €	Ammessa	200,00 €				BAPC23000Q - LICEI SYLOS - FIORE	BA	TERLIZZI	Quinta	A
11738	cwro5j15	3	2	2024-06-25 20:19:37	9.554,28 €	Ammessa	200,00 €				FGRI01101A - I.P. G.PAVONCELLI	FG	CERIGNOLA	Quinta	A
11739	jn71qr17	3	2	2024-06-25 20:40:17	9.980,92 €	Ammessa	200,00 €				TATD026013 - L. EINAUDI	TA	SAVA	Terza	A
11740	srzd4b9v	3	2	2024-06-25 20:48:43	8.119,70 €	Ammessa	200,00 €				BTPS05301G - LICEO A. MORO	BT	SAN FERDINANDO DI PUGLIA	Quarta	B
11741	5kcnstmb	3	2	2024-06-25 20:56:11	8.148,08 €	Ammessa	200,00 €				BTRH05352Q - I.P. A. MORO SERALE	BT	MARGHERITA DI SAVOIA	Terza	MS
11742	9tw8pcv1	3	2	2024-06-25 21:07:43	9.586,99 €	Ammessa	200,00 €				BATL07000T - I.T.T. NERVI-GALILEI	BA	ALTAMURA	Quarta	A
11743	5caps43v	3	2	2024-06-25 21:33:00	8.219,47 €	Ammessa	200,00 €				TAPS20000Q - LICEO G. B. VICO	TA	LATERZA	Terza	F
11744	39no9nbg	3	2	2024-06-25 21:55:47	8.619,65 €	Ammessa	200,00 €				BTPS15000X - LICEO CARLO CAFIERO	BT	BARLETTA	Quarta	H
11745	0ka98r8n	3	2	2024-06-25 23:37:42	8.322,70 €	Ammessa	200,00 €				TAPC11000A - LICEO F. DE SANCTIS - G. GALILEI	TA	MANDURIA	Quinta	C
11746	mlhexyhp	3	2	2024-06-26 08:55:44	8.763,01 €	Ammessa	200,00 €				BRPM04000V - LICEO DON QUIRICO PUNZI	BR	OSTUNI	Terza	AL
11747	jys0m1w2	3	2	2024-06-26 09:16:32	9.318,51 €	Ammessa	200,00 €				FGPM059017 - LICEO A. G. RONCALLI	FG	MANFREDONIA	Quinta	C
11748	vjmmz6z4	3	2	2024-06-26 09:18:40	9.867,35 €	Ammessa	200,00 €				TAPS18000Q - LICEO D. DE RUGGIERI	TA	MASSAFRA	Terza	A
11749	3l7dyk42	3	2	2024-06-26 09:33:21	8.438,43 €	Ammessa	200,00 €				BARC041015 - I.P.S.S.C.T.S.P. MONS. ANTONIO BELLO	BA	TERLIZZI	Quarta	A/S
11750	kv9onb4k	3	2	2024-06-26 09:34:15	9.576,84 €	Ammessa	200,00 €				BRRF010008 - I.P. F. L. MORVILLO FALCONE	BR	BRINDISI	Quarta	A
11751	voors9us	3	2	2024-06-26 10:12:51	8.082,26 €	Ammessa	200,00 €				FGPM10000G - LICEO E. PESTALOZZI	FG	SAN SEVERO	Quinta	A
11752	nhus2bgl	3	2	2024-06-26 10:42:11	8.377,03 €	Ammessa	200,00 €				BATD02601A - I.T.E. C. COLAMONICO - ITT CHIARULLI	BA	ACQUAVIVA DELLE FONTI	Quarta	TBSA
11753	11bi5rzy	3	2	2024-06-26 11:01:46	8.111,85 €	Ammessa	200,00 €				LERF01701R - F. BOTTAZZI - TAURISANO	LE	UGENTO	Quarta	ASS
11754	n1sgsinx	3	2	2024-06-26 11:13:41	8.098,14 €	Ammessa	200,00 €				BARH049011 - P. CALAMANDREI	BA	BARI	Quarta	L
11755	hk5hmo62	3	2	2024-06-26 11:41:11	9.290,31 €	Ammessa	200,00 €				LETD047016 - IST.TECNICO COMM.LECEZZI-MAGLIE	LE	ARADEO	Terza	B
11756	fg835ol5	3	2	2024-06-26 11:45:41	9.557,19 €	Ammessa	200,00 €				BATD02000A - I.T.E. F. M. GENCO	BA	ALTAMURA	Quinta	A
11757	wh8k50bf	3	2	2024-06-26 11:51:28	8.239,60 €	Ammessa	200,00 €				BAPC24000A - LICEO G. GALILEI - M. CURIE	BA	MONOPOLI	Terza	A
11758	r3g3dn1k	3	2	2024-06-26 11:52:19	8.727,09 €	Ammessa	200,00 €				BARI14000T - I.P. DE NORA - LORUSSO	BA	GRAVINA IN PUGLIA	Quinta	BS
11759	n1jylt ni	3	2	2024-06-26 12:02:45	9.428,68 €	Ammessa	200,00 €				BAPS07000G - LICEO G. TARANTINO	BA	GRAVINA IN PUGLIA	Quinta	C
11760	fqmlgpo9	3	2	2024-06-26 12:08:42	9.289,37 €	Ammessa	200,00 €				BATE04901E - ITT E.DI SAVOIA-ITC CALAMANDREI	BA	BARI	Quarta	C
11761	gixd6xgz	3	2	2024-06-26 13:05:34	9.498,61 €	Ammessa	200,00 €				BRPS11000V - LICEO L.PEPE-A.CALAMO	BR	OSTUNI	Quarta	A
11762	u82f0z6n	3	2	2024-06-26 13:10:26	8.179,58 €	Ammessa	200,00 €				BTTD00701N - I.I.S.S. L. EINAUDI	BT	CANOSA DI PUGLIA	Quarta	C
11763	qv0ezw15	3	2	2024-06-26 13:36:06	8.797,94 €	Ammessa	200,00 €				LERH05101Q - ISTITUTO PROFESSIONALE A. MORO	LE	ANDRANO	Quarta	G
11764	ivk3qj2g	3	2	2024-06-26 13:56:52	9.593,95 €	Ammessa	200,00 €				LETD08000R - I.T.E. A. OLIVETTI	LE	GUAGNANO	Terza	A
11765	db187qxg	3	2	2024-06-26 14:43:15	9.136,84 €	Ammessa	200,00 €				TAPS03000T - LICEO SCIENTIFICO G. BATTAGLINI	TA	TARANTO	Quarta	H
11766	70n723zy	3	2	2024-06-26 14:54:36	8.045,26 €	Ammessa	200,00 €				BATD220004 - I.T.E. VITALE GIORDANO	BA	BITONTO	Quinta	TU A
11767	0z36s9rj	3	2	2024-06-26 14:56:08	9.808,33 €	Ammessa	200,00 €				LEPC03000R - LICEO G. PALMIERI	LE	VEGLIE	Quinta	H
11768	nllvedxw	3	2	2024-06-26 15:58:41	8.421,70 €	Ammessa	200,00 €				BRRF00601N - IST.PROF.SERV.SOCIALI CEGLIE MESS.	BR	OSTUNI	Quinta	A
11769	muq7x4v6	3	2	2024-06-26 16:52:04	9.102,96 €	Ammessa	200,00 €				BRPC04001Q - MARZOLLA - SAN VITO NORMANNI	BR	SAN VITO DEI NORMANNI	Terza	C
11770	33nl9x18	3	2	2024-06-26 16:58:05	9.692,39 €	Ammessa	200,00 €				BRPS130004 - SCUOLA EUROPEA DI BRINDISI	BR	BRINDISI	Quinta	AS
11771	96i7hgno	3	2	2024-06-26 17:24:45	9.174,46 €	Ammessa	200,00 €				BAPM04000R - LICEO SAN BENEDETTO	BA	POLIGNANO A MARE	Quarta	BL
11772	pklewm7v	3	2	2024-06-26 17:35:42	8.104,33 €	Ammessa	200,00 €				BAPM05000B - LICEO DON LORENZO MILANI	BA	CASSANO DELLE MURGE	Terza	B
11773	ma6zz6jt	3	2	2024-06-26 17:36:54	8.647,97 €	Ammessa	200,00 €				BARH049011 - P. CALAMANDREI	BA	BARI	Quinta	H
11774	7ntajy4l	3	2	2024-06-26 18:16:30	9.656,23 €	Ammessa	200,00 €				BATE04950V - ITT ELENA DI SAVOIA - SERALE	BA	BITRITTO	Quinta	E
11775	g9tbh8ka	3	2	2024-06-26 18:22:36	8.950,53 €	Ammessa	200,00 €				BRTD01000T - I.T.E. G. CALO'	BR	FRANCAVILLA FONTANA	Quarta	C
11776	bnj4b7i6	3	2	2024-06-26 18:27:23	8.141,18 €	Ammessa	200,00 €				TAPC021011 - QUINTO ORAZIO FLACCO	TA	PALAGIANELLO	Terza	D
11777	1bbde2xx	3	2	2024-06-26 18:54:50	8.010,70 €	Ammessa	200,00 €				FGPS08000E - LICEO ALBERT EINSTEIN	FG	CERIGNOLA	Terza	C
11778	r5m5ea3r	3	2	2024-06-26 19:00:53	9.247,59 €	Ammessa	200,00 €				TAPS03701N - LICEO SCIENTIFICO MAJORANA	TA	MARTINA FRANCA	Terza	3ACLL
11779	c7y28h5s	3	2	2024-06-26 19:03:34	9.675,77 €	Ammessa	200,00 €				BATD06202E - I.T.E. D. ROMANAZZI	BA	ADELFIA	Terza	B T
11780	6lm45wbk	3	2	2024-06-26 19:09:26	8.789,29 €	Ammessa	200,00 €				FGPM03000E - LICEO CAROLINA POERIO	FG	CARAPELLE	Terza	AS
11781	dev1b0ml	3	2	2024-06-26 19:24:11	9.616,91 €	Ammessa	200,00 €				BAPS200003 - LICEO FEDERICO II DI SVEVIA	BA	ALTAMURA	Terza	F
11782	788bqwaz	3	2	2024-06-26 19:24:16	8.857,48 €	Ammessa	200,00 €				FGPM03000E - LICEO CAROLINA POERIO	FG	ASCOLI SATRIANO	Terza	E
11783	ypvcweiu	3	2	2024-06-26 20:21:43	9.392,94 €	Ammessa	200,00 €				BAPS028016 - L. S. E. MAJORANA	BA	MOLA DI BARI	Quarta	C
11784	pxvbdlku	3	2	2024-06-26 20:35:12	9.824,03 €	Ammessa	200,00 €				BTPC02301L - LICEO S. STAFFA - TRINITAPOLI	BT	TRINITAPOLI	Quarta	D
11785	5x7lw3mz	3	2	2024-06-26 20:40:24	8.644,59 €	Ammessa	200,00 €				BAPS200003 - LICEO FEDERICO II DI SVEVIA	BA	POGGIORSINI	Quarta	E
11786	0t53d1x6	3	2	2024-06-26 20:49:04	8.660,06 €	Ammessa	200,00 €				BTPC210007 - LICEO F. DE SANCTIS	BT	TRANI	Quinta	AS
11787	49uhlh94	3	2	2024-06-26 21:14:56	8.178,10 €	Ammessa	200,00 €				FGPS040004 - LICEO SCIENTIFICO G. MARCONI	FG	FOGGIA	Quarta	H
11788	amezye45	3	2	2024-06-26 22:13:37	8.327,03 €	Ammessa	200,00 €				FGTD22000C - I.OC. M. DEL GIUDICE	FG	RODI GARGANICO	Terza	E
11789	zdf18bqx	3	2	2024-06-26 23:30:04	9.453,17 €	Ammessa	200,00 €				LEPS23000N - LICEO DON TONINO BELLO	LE	VEGLIE	Terza	BM
11790	f9krzufb	3	2	2024-06-27 09:01:11	8.074,21 €	Ammessa	200,00 €				BRPM04000V - LICEO DON QUIRICO PUNZI	BR	OSTUNI	Quarta	BSU
11791	rdyr1ff5	3	2	2024-06-27 09:32:20	9.537,69 €	Ammessa	200,00 €				BTPS04000C - LICEO ENRICO FERMI	BT	CANOSA DI PUGLIA	Terza	D
11792	poxsjrxn	3	2	2024-06-27 10:21:00	8.413,96 €	Ammessa	200,00 €				FGRI020004 - I.P. ANTONIO PACINOTTI	FG	FOGGIA	Quarta	A
11793	fwvexxr1	3	2	2024-06-27 10:31:26	9.787,53 €	Ammessa	200,00 €				BRPM010003 - LICEO E. PALUMBO	BR	TORRE SANTA SUSANNA	Terza	AL
11794	13e6r90v	3	2	2024-06-27 10:44:39	8.309,55 €	Ammessa	200,00 €				BAPS09000R - LICEO O. TEDONE	BA	CORATO	Quarta	F
11795	72yudqka	3	2	2024-06-27 10:53:10	9.318,37 €	Ammessa	200,00 €				BAPS06801L - ILARIA ALPI	BA	RUTIGLIANO	Quarta	A
11796	bolexhp4	3	2	2024-06-27 10:54:25	9.479,35 €	Ammessa	200,00 €				BARH04000D - I.P.E.O.A. DI MOLFETTA	BT	BISCEGLIE	Terza	A/C
11797	wn9sdu79	3	2	2024-06-27 11:03:10	9.074,60 €	Ammessa	200,00 €				FGTD02000P - I.T.E.T. DANTE ALIGHIERI	FG	CERIGNOLA	Terza	A
11798	r46vflpe	3	2	2024-06-27 11:08:24	9.304,15 €	Ammessa	200,00 €				BARH120005 - I.P. DOMENICO MODUGNO	BA	MOLA DI BARI	Terza	A-ENO
11799	e2fek4kx	3	2	2024-06-27 11:20:43	9.715,29 €	Ammessa	200,00 €				BATF079015 - ITT LUIGI DELL'ERBA	BA	CASTELLANA GROTTE	Terza	SAN
11800	9qoxc3pj	3	2	2024-06-27 12:05:02	9.655,41 €	Ammessa	200,00 €				BATD013018 - VITTORIO BACHELET	BA	GRAVINA IN PUGLIA	Quinta	F
11801	3r7ekz22	3	2	2024-06-27 12:15:40	9.932,62 €	Ammessa	200,00 €				FGRI021011 - I.P. PRIMO LEVI	FG	SAN MARCO IN LAMIS	Terza	AM
11802	hxupm1wx	3	2	2024-06-27 12:34:24	8.668,03 €	Ammessa	200,00 €				FGPM03000E - LICEO CAROLINA POERIO	FG	FOGGIA	Quinta	AS
11803	hhumizvo	3	2	2024-06-27 15:42:13	9.922,76 €	Ammessa	200,00 €				LEPC03000R - LICEO G. PALMIERI	LE	LECCE	Terza	F
11804	yahlqnws	3	2	2024-06-27 15:52:53	8.063,24 €	Ammessa	200,00 €				BTPC01000D - LICEO A. CASARDI	BT	BARLETTA	Quinta	B
11805	hmy3k5z5	3	2	2024-06-27 16:31:41	8.741,83 €	Ammessa	200,00 €				LEPS220003 - LICEO G. STAMPACCHIA	LE	MIGGIANO	Quinta	E
11806	frf1d8bh	3	2	2024-06-27 16:34:51	8.970,38 €	Ammessa	200,00 €				BRRF00601N - IST.PROF.SERV.SOCIALI CEGLIE MESS.	BR	FRANCAVILLA FONTANA	Terza	B
11807	gy0rs954	3	2	2024-06-27 16:46:11	8.769,43 €	Ammessa	200,00 €				BATD02601A - I.T.E. C. COLAMONICO - ITT CHIARULLI	BA	SANNICANDRO DI BARI	Terza	ASM
11808	o8lela23	3	2	2024-06-27 16:58:27	8.588,30 €	Ammessa	200,00 €				BRPC00801X - V. LILLA - FRANCAVILLA FONTANA	BR	FRANCAVILLA FONTANA	Quarta	A

N. Graduatoria	Codice Pratica	Punteggio ISEE	Punteggio Genere	Data e ora Invio	Importo ISEE	Esito_Finale	Importo Beneficio	Codice Fiscale Beneficiario	Cognome Studente	Nome Studente	Istituzione scolastica di II grado	Prov	Residenza	Classe	Sezione
11809	m1rmb2eb	3	2	2024-06-27 17:14:14	8.726,52 €	Ammessa	200,00 €				TAPM020008 - LICEO SCIENZE UMANE VITTORINO DA FELTRE	TA	LEPORANO	Terza	D
11810	v6jku8l6	3	2	2024-06-27 17:18:31	9.945,29 €	Ammessa	200,00 €				BRRF010008 - I.P. F. L. MORVILLO FALCONE	BR	LATIANO	Terza	ASS
11811	0bvfntl0	3	2	2024-06-27 17:29:21	9.433,03 €	Ammessa	200,00 €				BTPS04000C - LICEO ENRICO FERMI	BT	CANOSA DI PUGLIA	Quinta	D
11812	2oxw6nop	3	2	2024-06-27 17:36:46	8.543,31 €	Ammessa	200,00 €				TAPS19000A - LICEO GALILEO FERRARIS	TA	SAN GIORGIO IONICO	Terza	CL
11813	4em331e8	3	2	2024-06-27 17:38:00	8.336,99 €	Ammessa	200,00 €				LEPC120003 - LICEO GALILEO GALILEI	LE	NARDO'	Quarta	B
11814	fbgvnicz	3	2	2024-06-27 18:00:50	9.329,99 €	Ammessa	200,00 €				BAPM04000R - LICEO SAN BENEDETTO	BA	RUTIGLIANO	Quarta	C
11815	ql0530z6	3	2	2024-06-27 18:03:52	8.133,54 €	Ammessa	200,00 €				FGRI021011 - I.P. PRIMO LEVI	FG	SAN MARCO IN LAMIS	Terza	AM
11816	tm2mgkjh	3	2	2024-06-27 18:06:43	9.035,98 €	Ammessa	200,00 €				LERH03000N - I.P. N. MOCCIA	LE	NARDO'	Terza	A
11817	vkjd8g49	3	2	2024-06-27 18:18:39	8.809,38 €	Ammessa	200,00 €				LETD140007 - I.T.E. A. DE VITI DE MARCO	LE	TAURISANO	Quarta	BT
11818	rvnpf9sj	3	2	2024-06-27 18:50:30	9.681,26 €	Ammessa	200,00 €				BAPS12000B - LICEO GALILEO GALILEI	BA	BITONTO	Quinta	E
11819	7k4d0dct	3	2	2024-06-27 18:53:06	8.325,02 €	Ammessa	200,00 €				BATF04101P - MOLFETTA	BA	RUVO DI PUGLIA	Quarta	BT
11820	8ybeuxd8	3	2	2024-06-27 18:57:17	8.881,90 €	Ammessa	200,00 €				BAPC24000A - LICEO G. GALILEI - M. CURIE	BA	MONOPOLI	Quarta	A
11821	08wm78l2	3	2	2024-06-27 19:00:33	9.367,64 €	Ammessa	200,00 €				LEPM050006 - LICEO G. COMI	LE	GAGLIANO DEL CAPO	Quarta	CU
11822	vlzo381k	3	2	2024-06-27 19:21:39	8.716,37 €	Ammessa	200,00 €				BATF079015 - ITT LUIGI DELL'ERBA	BA	CONVERSANO	Quarta	BC
11823	0v0gpv27	3	2	2024-06-27 19:23:15	9.900,93 €	Ammessa	200,00 €				FGPC15000C - LICEO BONGHI-ROSMINI	FG	LUCERA	Quarta	AES
11824	17eukkho	3	2	2024-06-27 19:26:14	8.334,96 €	Ammessa	200,00 €				FGPS08000E - LICEO ALBERT EINSTEIN	BT	SAN FERDINANDO DI PUGLIA	Terza	H
11825	4j0bu7sa	3	2	2024-06-27 19:31:35	9.446,18 €	Ammessa	200,00 €				LEPS23000N - LICEO DON TONINO BELLO	LE	LEVERANO	Terza	B
11826	vj1jvtl2	3	2	2024-06-27 20:00:11	9.165,68 €	Ammessa	200,00 €				BAPS07000G - LICEO G. TARANTINO	BA	GRAVINA IN PUGLIA	Terza	I
11827	odsdw6s0	3	2	2024-06-27 20:04:44	8.575,02 €	Ammessa	200,00 €				BATD02902V - I.I.S.S. TOMMASO FIORE - MODUGNO	BA	PALO DEL COLLE	Terza	C
11828	f6sgxyd8	3	2	2024-06-27 20:07:36	9.852,38 €	Ammessa	200,00 €				LEPM04701B - ISTITUTO MAGISTRALE A.MORO MAGLIE	LE	OTRANTO	Quarta	ASU
11829	8ej443fl	3	2	2024-06-27 20:32:59	9.469,64 €	Ammessa	200,00 €				FGRC008506 - I.P. L. EINAUDI SERALE	FG	PANNI	Terza	F
11830	xy3cb7na	3	2	2024-06-27 20:39:31	8.138,56 €	Ammessa	200,00 €				LEPS23000N - LICEO DON TONINO BELLO	LE	COPERTINO	Terza	AS
11831	krt4c695	3	2	2024-06-27 20:40:47	8.905,18 €	Ammessa	200,00 €				BAPS06801L - ILARIA ALPI	BA	RUTIGLIANO	Terza	B
11832	w7s0zrnt	3	2	2024-06-27 20:53:17	8.543,72 €	Ammessa	200,00 €				LEPC13000N - LICEO VIRGILIO-REDI	LE	PORTO CESAREO	Quinta	N
11833	opo04v1n	3	2	2024-06-27 22:05:57	9.481,38 €	Ammessa	200,00 €				LESD090002 - LICEO P. COLONNA	LE	ARADEO	Quarta	C
11834	zm1b8fqw	3	2	2024-06-27 22:29:03	9.089,39 €	Ammessa	200,00 €				TAPC10000Q - LICEO ARCHITA	TA	TARANTO	Quinta	BSU
11835	p5nq98yf	3	2	2024-06-27 23:07:03	9.583,57 €	Ammessa	200,00 €				BRPM010003 - LICEO E. PALUMBO	BR	SAN DONACI	Quarta	AES
11836	j4mhbp5w	3	2	2024-06-28 09:06:22	9.460,31 €	Ammessa	200,00 €				FGPM10000G - LICEO E. PESTALOZZI	FG	SAN SEVERO	Quarta	SAC
11837	3achwjme	3	2	2024-06-28 10:56:19	8.204,53 €	Ammessa	200,00 €				BARI14000T - I.P. DE NORA - LORUSSO	BA	ALTAMURA	Terza	CE
11838	up813d7b	3	2	2024-06-28 11:14:41	9.408,43 €	Ammessa	200,00 €				TAPC040009 - LICEO TITO LIVIO	TA	MASSAFRA	Terza	BL
11839	ukkjfttv	3	2	2024-06-28 11:36:25	8.387,44 €	Ammessa	200,00 €				LETF01701L - ISTITUTO TECNICO TECNOLOGICOF.BOTTAZZI	LE	SUPERSANO	Quarta	ATC
11840	z9pyfomi	3	2	2024-06-28 12:15:09	9.773,62 €	Ammessa	200,00 €				BAPS07000G - LICEO G. TARANTINO	BA	GRAVINA IN PUGLIA	Quinta	F
11841	ty5g35gl	3	2	2024-06-28 12:34:12	9.018,64 €	Ammessa	200,00 €				BTPC210007 - LICEO F. DE SANCTIS	BT	TRANI	Terza	A
11842	itw0olfz	3	2	2024-06-28 13:57:38	9.019,29 €	Ammessa	200,00 €				TAPS03801D - I.I.S. A. RIGHI - LICEO	TA	STATTE	Quarta	C L C
11843	zh24avq8	3	2	2024-06-28 14:59:42	8.657,86 €	Ammessa	200,00 €				BATD03701R - ITET VIVANTE - ITET GORJUX	BA	BARI	Quinta	ASIA
11844	n0d1urhs	3	2	2024-06-28 15:52:41	9.215,90 €	Ammessa	200,00 €				BAPS07000G - LICEO G. TARANTINO	BA	GRAVINA IN PUGLIA	Quarta	A
11845	4kr6u6tt	3	2	2024-06-28 16:00:58	8.556,08 €	Ammessa	200,00 €				TARH07050B - MEDITERRANEO SERALE - PULSANO	TA	LEPORANO	Terza	D
11846	8gfap4f6	3	2	2024-06-28 16:31:51	8.840,62 €	Ammessa	200,00 €				BTTD00701N - I.I.S.S. L. EINAUDI	BT	CANOSA DI PUGLIA	Terza	A
11847	qr8f56bh	3	2	2024-06-28 16:49:16	9.161,20 €	Ammessa	200,00 €				TARC03901T - ISTITUTO PROF.LE PERRONE	TA	PALAGIANO	Terza	PS
11848	b8zkl5s2	3	2	2024-06-28 16:56:04	9.161,20 €	Ammessa	200,00 €				TARC03901T - ISTITUTO PROF.LE PERRONE	TA	PALAGIANO	Quarta	PA
11849	y9x1qrmu	3	2	2024-06-28 17:00:29	8.529,48 €	Ammessa	200,00 €				BATD040501 - G. SALVEMINI SERALE	BA	TERLIZZI	Quinta	A
11850	1sekd3q7	3	2	2024-06-28 17:06:13	8.062,75 €	Ammessa	200,00 €				BAPM02000G - LICEO VITO FORNARI	BA	MOLFETTA	Quinta	ASU
11851	qbilw7l1	3	2	2024-06-28 17:17:28	8.427,54 €	Ammessa	200,00 €				BRRF010008 - I.P. F. L. MORVILLO FALCONE	BR	ORIA	Terza	AS
11852	a5cv3c40	3	2	2024-06-28 17:19:50	9.585,47 €	Ammessa	200,00 €				TATF03701Q - MAJORANA	BR	CEGLIE MESSAPICA	Quinta	AC
11853	pnjr0ij0	3	2	2024-06-28 17:38:29	9.467,80 €	Ammessa	200,00 €				FGPC052018 - LICEO PUBLIO VIRGILIO MARONE	FG	CARPINO	Terza	A
11854	wzql0ldn	3	2	2024-06-28 17:59:06	8.067,40 €	Ammessa	200,00 €				BTPC210007 - LICEO F. DE SANCTIS	BT	BISCEGLIE	Quinta	AL
11855	he1y0hzs	3	2	2024-06-28 18:28:31	9.557,52 €	Ammessa	200,00 €				LETE010002 - I.T.E.T. G. DELEDDA	LE	SQUINZANO	Terza	A/BS
11856	lk5tf9wq	3	2	2024-06-28 18:28:33	9.598,89 €	Ammessa	200,00 €				BATF06401B - IST. TECN. TECNOLOGICO FERRARIS	BA	RUVO DI PUGLIA	Quinta	A
11857	xz8rmjo5	3	2	2024-06-28 18:36:08	8.134,21 €	Ammessa	200,00 €				LEPC03000R - LICEO G. PALMIERI	LE	CALIMERA	Quinta	A
11858	ppf9lszt	3	2	2024-06-28 18:37:04	8.619,96 €	Ammessa	200,00 €				LETD026015 - IST. TECN. COMM.LE NARDO'	LE	NARDO'	Terza	A
11859	3wqlmack	3	2	2024-06-28 18:58:48	8.469,99 €	Ammessa	200,00 €				LEPS01000P - LICEO SCIENTIFICO COSIMO DE GIORGI	LE	COPERTINO	Terza	B
11860	ksvnkkpp	3	2	2024-06-28 19:00:36	8.059,24 €	Ammessa	200,00 €				BARH069016 - IPSSEOA ANGELO CONSOLI	BA	CASTELLANA GROTTE	Quinta	PA
11861	aosnrr7x	3	2	2024-06-28 19:03:23	8.149,97 €	Ammessa	200,00 €				FGRH100008 - I.P. ANNESSO CONV. BONGHI	FG	BICCARI	Quarta	A
11862	5gcairxe	3	2	2024-06-28 19:57:27	8.100,56 €	Ammessa	200,00 €				LERF049018 - IST.PROF.SERVIZI SOCIALI E COMM.	LE	GALATINA	Quinta	A
11863	ow0epawz	3	2	2024-06-28 19:58:24	9.288,15 €	Ammessa	200,00 €				TARI021019 - QUINTO ORAZIO FLACCO	TA	MOTTOLA	Quarta	E
11864	xshiwydl	3	2	2024-06-28 20:00:56	8.516,62 €	Ammessa	200,00 €				MTPM01000G - LICEO "T. STIGLIANI" -MATERA	BA	GRAVINA IN PUGLIA	Quinta	A
11865	svyw2fvo	3	2	2024-06-29 01:24:20	8.681,79 €	Ammessa	200,00 €				TAPS03801D - I.I.S. A. RIGHI - LICEO	TA	TARANTO	Quinta	AL
11866	jwf3u8ik	3	2	2024-06-29 07:53:02	8.156,42 €	Ammessa	200,00 €				FGPC160003 - LICEO LANZA-PERUGINI	FG	FOGGIA	Quinta	D
11867	hxrqja3h	3	2	2024-06-29 09:25:57	9.682,84 €	Ammessa	200,00 €				BRPM010003 - LICEO E. PALUMBO	BR	MESAGNE	Terza	SCU
11868	a4memzt1	3	2	2024-06-29 09:48:13	8.164,76 €	Ammessa	200,00 €				BAPS06101T - L. L. GIULIO CESARE	BA	CELLAMARE	Terza	DL
11869	if1x2r5n	3	2	2024-06-29 10:08:15	9.816,75 €	Ammessa	200,00 €				TARF044013 - I.P. F.S. CABRINI	TA	TARANTO	Terza	ACS
11870	jv8ta5hx	3	2	2024-06-29 12:10:10	9.986,03 €	Ammessa	200,00 €				BTRH05352Q - I.P. A. MORO SERALE	BT	TRINITAPOLI	Quinta	F
11871	erk5u5no	3	2	2024-06-29 14:23:42	8.451,86 €	Ammessa	200,00 €				FGRI021011 - I.P. PRIMO LEVI	FG	SAN MARCO IN LAMIS	Quarta	A
11872	9aiw6fgi	3	2	2024-06-29 15:51:00	9.902,02 €	Ammessa	200,00 €				LEPS21000C - LICEO QUINTO ENNIO	LE	ALEZIO	Quarta	A
11873	fppto3ph	3	2	2024-06-29 16:50:43	8.919,47 €	Ammessa	200,00 €				BRPS01701T - E. MAJORANA	BR	LATIANO	Terza	BS
11874	f14lpxa7	3	2	2024-06-29 17:10:31	8.669,29 €	Ammessa	200,00 €				AVIS002002 - ISTITUTO OMNICOMPRENSIVO - F. DE SANCTIS	FG	ANZANO DI PUGLIA	Quarta	B
11875	uege74f3	3	2	2024-06-29 17:36:12	9.425,28 €	Ammessa	200,00 €				LETD140007 - I.T.E. A. DE VITI DE MARCO	LE	TAURISANO	Quarta	A SIA
11876	lb09d50g	3	2	2024-06-30 10:20:50	8.160,77 €	Ammessa	200,00 €				LETD140007 - I.T.E. A. DE VITI DE MARCO	LE	COLLEPASSO	Quinta	BT
11877	oqrpbzis	3	2	2024-06-30 10:43:05	8.530,19 €	Ammessa	200,00 €				FGTE03000R - ITET NOTARANGELO-ROSATI-GIANNONE-MASI	FG	FOGGIA	Terza	F
11878	zkiobtnu	3	2	2024-06-30 12:02:43	8.876,05 €	Ammessa	200,00 €				FGPM059017 - LICEO A. G. RONCALLI	FG	MANFREDONIA	Quarta	E
11879	cke8tvxb	3	2	2024-06-30 15:55:50	8.862,48 €	Ammessa	200,00 €				LEPC13000N - LICEO VIRGILIO-REDI	LE	SURBO	Quarta	E
11880	8fiy9mgp	3	2	2024-06-30 21:48:08	8.144,28 €	Ammessa	200,00 €				FGPM03000E - LICEO CAROLINA POERIO	FG	FOGGIA	Quinta	B

PR Puglia FESR-FSE+ 2021-2027
Priorità: 6. Istruzione e Formazione
Obiettivo specifico: ESO4.6

Azione 6.3 interventi per garantire l'accesso universale all'istruzione
Sub Azione 6.3.5 Diritto allo studio e all'inclusione scolastica

N. Graduatoria	Codice Pratica	Punteggio ISEE	Punteggio Genere	Data e ora Invio	Importo ISEE	Esito_Finale	Importo Beneficio	Codice Fiscale Beneficiario	Cognome Studente	Nome Studente	Istituzione scolastica di II grado	Prov	Residenza	Classe	Sezione
11881	he0mbs5x	3	2	2024-06-30 21:48:31	8.948,59 €	Ammessa	200,00 €				LESL03000R - LICEO CIARDO - PELLEGRINO	LE	CASTRI DI LECCE	Terza	D
11882	c0adqhbp	3	2	2024-07-01 10:20:49	9.294,93 €	Ammessa	200,00 €				BTPC02301L - LICEO S. STAFFA - TRINITAPOLI	BT	TRINITAPOLI	Quinta	B
11883	2k34ct6e	3	2	2024-07-01 10:28:21	9.642,68 €	Ammessa	200,00 €				BRPC00801X - V. LILLA - FRANCAVILLA FONTANA	BR	FRANCAVILLA FONTANA	Quarta	A
11884	e1175wyi	3	2	2024-07-01 10:35:57	8.992,43 €	Ammessa	200,00 €				BARH049011 - P. CALAMANDREI	BA	BARI	Terza	L
11885	j9nylxpj	3	2	2024-07-01 10:35:59	8.319,25 €	Ammessa	200,00 €				FGPM059017 - LICEO A. G. RONCALLI	FG	MANFREDONIA	Quinta	N
11886	4my34s0q	3	2	2024-07-01 10:58:36	9.193,82 €	Ammessa	200,00 €				BAPM02000G - LICEO VITO FORNARI	BA	BARI	Quinta	BL
11887	hiro2hv9	3	2	2024-07-01 10:58:58	9.175,04 €	Ammessa	200,00 €				BTRF044013 - SERVIZI SOCIO SANITARI-COMMERCIALI PCP	BT	ANDRIA	Terza	A
11888	npmsajs2	3	2	2024-07-01 11:19:17	8.860,67 €	Ammessa	200,00 €				LERC031019 - IST.PROFESSIONALEDE PACE-LECCE	LE	CAVALLINO	Terza	AOC
11889	8ztmmvjc	3	2	2024-07-01 11:22:57	8.715,89 €	Ammessa	200,00 €				LETE010002 - I.T.E.T. G. DELEDDA	LE	SALICE SALENTINO	Quinta	F
11890	27nds5vq	3	2	2024-07-01 12:15:24	9.998,11 €	Ammessa	200,00 €				LERH00101P - I.I.S.S. PRESTA COLUMELLA LECCE	LE	COPERTINO	Quinta	C
11891	vgjszox3	3	2	2024-07-01 12:42:20	9.547,06 €	Ammessa	200,00 €				FGRH010002 - I.P.E.O.A. ENRICO MATTEI	FG	VIESTE	Terza	D
11892	10svz9kp	3	2	2024-07-01 12:49:57	9.219,29 €	Ammessa	200,00 €				FGPM05000Q - LICEO MARIA IMMACOLATA	FG	SAN MARCO IN LAMIS	Quarta	B
11893	pni2l2f6	3	2	2024-07-01 13:55:04	9.817,35 €	Ammessa	200,00 €				BAPS06301D - LICEO SCIENTIFICO MARGHERITA HACK	BA	MODUGNO	Quinta	SA
11894	lpfyexrc	3	2	2024-07-01 14:56:59	8.285,94 €	Ammessa	200,00 €				BAPS05901T - M. POLO	BA	BARI	Quarta	EL
11895	k0d8rwps	3	2	2024-07-01 15:23:07	9.998,52 €	Ammessa	200,00 €				TAPS19000A - LICEO GALILEO FERRARIS	TA	TARANTO	Terza	DL
11896	whff5n7r	3	2	2024-07-01 15:38:20	8.623,01 €	Ammessa	200,00 €				BRPC04000P - LICEO MARZOLLA-LEO-SIMONE-DURANO	LE	SQUINZANO	Terza	B
11897	9gjj3thc	3	2	2024-07-01 16:05:04	8.131,08 €	Ammessa	200,00 €				BAPM02000G - LICEO VITO FORNARI	BA	MOLFETTA	Quarta	CSU
11898	be8rf7tt	3	2	2024-07-01 16:35:56	9.800,98 €	Ammessa	200,00 €				TASD02000N - LICEO ARTISTICO V. CALO'	TA	GROTTAGLIE	Quarta	C
11899	hwmzfidw	3	2	2024-07-01 16:38:53	9.787,22 €	Ammessa	200,00 €				BTPC01000D - LICEO A. CASARDI	BT	BARLETTA	Terza	C
11900	qzfgmg1t	3	2	2024-07-01 16:43:51	9.199,77 €	Ammessa	200,00 €				BARH120016 - I.P. DOMENICO MODUGNO	BA	NOICATTARO	Terza	A
11901	63hinv4j	3	2	2024-07-01 16:47:28	9.158,54 €	Ammessa	200,00 €				BAPC24000A - LICEO G. GALILEI - M. CURIE	BA	MONOPOLI	Quarta	ASA
11902	hn0eezaf	3	2	2024-07-01 16:48:06	9.216,22 €	Ammessa	200,00 €				TARH070013 - MEDITERRANEO SEDE ASSOCIATA MARUGGIO	TA	MANDURIA	Terza	F
11903	u298rfmg	3	2	2024-07-01 17:01:25	8.337,50 €	Ammessa	200,00 €				TATE04201C - P.SSA MARIA PIA	TA	FAGGIANO	Quinta	RIB
11904	t2y4g77y	3	2	2024-07-01 17:04:56	8.034,10 €	Ammessa	200,00 €				LERC03952A - CORSO SERALE IPSC COPERTINO	LE	NOVOLI	Quinta	SAN
11905	agpmz19w	3	2	2024-07-01 17:14:13	8.104,12 €	Ammessa	200,00 €				MTPS01000E - L. SCIENT."DANTE ALIGHIERI" - MATERA	BA	SANTERAMO IN COLLE	Quinta	A
11906	p7mb0r8p	3	2	2024-07-01 17:14:19	8.491,21 €	Ammessa	200,00 €				BTPS04001D - E. FERMI-MINERVINO SEZ. ASS. L.S. CANOSA	BT	MINERVINO MURGE	Quinta	B
11907	7kdit7k7	3	2	2024-07-01 17:20:10	9.030,08 €	Ammessa	200,00 €				BARF03301X - IISS R. LUXEMBURG-PROF. SER SOC. E COMM.	BA	ACQUAVIVA DELLE FONTI	Quarta	B
11908	7676022x	3	2	2024-07-01 17:22:17	9.175,00 €	Ammessa	200,00 €				FGRC06101P - I.P. G. TONIOLO	FG	MANFREDONIA	Terza	A
11909	mxn67m6i	3	2	2024-07-01 17:23:39	9.457,64 €	Ammessa	200,00 €				BAPS38000R - LICEI A. EINSTEIN - L. DA VINCI	BA	MOLFETTA	Terza	D
11910	dfaee2gn	3	2	2024-07-01 17:51:19	8.954,94 €	Ammessa	200,00 €				BTSL046019 - I.I.S.S. LEONTINE E GIUSEPPE DE NITTIS	BT	BARLETTA	Quarta	AL
11911	3amvb77u	3	2	2024-07-01 17:56:26	9.931,69 €	Ammessa	200,00 €				FGPC02101L - LICEO INDRO MONTANELLI	FG	SAN MARCO IN LAMIS	Quarta	A
11912	lpqdnvgy	3	2	2024-07-01 17:56:55	9.644,72 €	Ammessa	200,00 €				TAPC040009 - LICEO TITO LIVIO	BA	LOCOROTONDO	Terza	B
11913	8zhst9mh	3	2	2024-07-01 18:09:33	8.161,91 €	Ammessa	200,00 €				FGPM059017 - LICEO A. G. RONCALLI	FG	ZAPPONETA	Quinta	C
11914	07j1al5f	3	2	2024-07-01 18:09:51	9.247,14 €	Ammessa	200,00 €				TASD02000N - LICEO ARTISTICO V. CALO'	TA	SAN MARZANO DI SAN GIUSEPPE	Quinta	A
11915	js7ehqi3	3	2	2024-07-01 18:22:39	9.247,14 €	Ammessa	200,00 €				TARH07050B - MEDITERRANEO SERALE - PULSANO	TA	SAN MARZANO DI SAN GIUSEPPE	Terza	A
11916	3m7m8jih	3	2	2024-07-01 18:36:37	8.831,48 €	Ammessa	200,00 €				TAPS042015 - LICEO MARIA PIA	TA	TARANTO	Quinta	LSA
11917	c7fj2ldf	3	2	2024-07-01 18:44:28	8.134,21 €	Ammessa	200,00 €				LESL03000R - LICEO CIARDO - PELLEGRINO	LE	CALIMERA	Terza	D
11918	munym6mc	3	2	2024-07-01 19:01:33	8.621,40 €	Ammessa	200,00 €				TAPS20000Q - LICEO G. B. VICO	TA	GINOSA	Terza	D
11919	bxwdn83p	3	2	2024-07-01 19:15:53	9.019,87 €	Ammessa	200,00 €				BAPM05000B - LICEO DON LORENZO MILANI	BA	SANTERAMO IN COLLE	Terza	BSU
11920	cc53erij	3	2	2024-07-01 19:39:30	9.365,09 €	Ammessa	200,00 €				FGPC180008 - LICEO ZINGARELLI-SACRO CUORE	BT	SAN FERDINANDO DI PUGLIA	Quarta	DF
11921	ls8sl7d8	3	2	2024-07-01 19:51:34	8.283,44 €	Ammessa	200,00 €				BAPC030002 - LICEO CAGNAZZI	BA	GRAVINA IN PUGLIA	Terza	C
11922	opwjqep2	3	2	2024-07-01 19:55:57	8.264,50 €	Ammessa	200,00 €				BTTD05601V - I.T.E.S ETTORE CARAFA	BT	ANDRIA	Terza	A
11923	0r93xhor	3	2	2024-07-01 19:56:23	8.295,88 €	Ammessa	200,00 €				BAPC23000Q - LICEI SYLOS - FIORE	BA	TERLIZZI	Quarta	ASU
11924	o3fgmusy	3	2	2024-07-01 20:53:17	9.663,28 €	Ammessa	200,00 €				BRRF010008 - I.P. F. L. MORVILLO FALCONE	BR	SAN PANCRAZIO SALENTINO	Quarta	A OD
11925	e0r4youd	3	2	2024-07-01 20:55:17	8.155,92 €	Ammessa	200,00 €				BTRI036013 - I.P. COSMAI - SEDE ASSOCIATA	BT	TRANI	Quarta	AM
11926	v7tqraka	3	2	2024-07-02 07:11:36	8.281,92 €	Ammessa	200,00 €				BATD02000A - I.T.E. F. M. GENCO	BA	CASSANO DELLE MURGE	Quarta	A
11927	f7fiv38j	3	2	2024-07-02 09:13:31	8.716,86 €	Ammessa	200,00 €				TAPM020008 - LICEO SCIENZE UMANE VITTORINO DA FELTRE	TA	TARANTO	Quarta	B
11928	siibyc9z	3	2	2024-07-02 09:22:19	9.689,25 €	Ammessa	200,00 €				BRPC00801X - V. LILLA - FRANCAVILLA FONTANA	BR	FRANCAVILLA FONTANA	Terza	A
11929	zoedrnm9	3	2	2024-07-02 09:35:03	8.094,43 €	Ammessa	200,00 €				BARC041015 - I.P.S.S.C.T.S.P. MONS. ANTONIO BELLO	BA	MOLFETTA	Quinta	A-S
11930	eqshh3f4	3	2	2024-07-02 10:04:12	9.302,16 €	Ammessa	200,00 €				BAPS06801L - ILARIA ALPI	BA	RUTIGLIANO	Quinta	A
11931	d7ayoe89	3	2	2024-07-02 10:08:11	9.440,53 €	Ammessa	200,00 €				BTPS15000X - LICEO CARLO CAFIERO	BT	BARLETTA	Quinta	D
11932	ousifd2w	3	2	2024-07-02 10:11:08	8.492,54 €	Ammessa	200,00 €				LESD090002 - LICEO P. COLONNA	LE	MATINO	Quarta	BG
11933	9k3c8k61	3	2	2024-07-02 10:16:46	8.492,54 €	Ammessa	200,00 €				LEPS03000X - LICEO G. C. VANINI	LE	MATINO	Quarta	CL
11934	iw4zheak	3	2	2024-07-02 10:24:55	9.593,48 €	Ammessa	200,00 €				BASL06000T - LICEO DE NITTIS-PASCALI	BA	BARI	Quinta	F
11935	ahem3f9t	3	2	2024-07-02 10:43:01	8.050,34 €	Ammessa	200,00 €				LERH051515 - CORSO SERALE SANTA CESAREA TERME	LE	RUFFANO	Terza	E
11936	vrlb31nm	3	2	2024-07-02 10:47:23	9.207,35 €	Ammessa	200,00 €				TAPS19000A - LICEO GALILEO FERRARIS	TA	TARANTO	Quinta	EL
11937	xbrpkt35	3	2	2024-07-02 10:55:55	8.004,98 €	Ammessa	200,00 €				TARI02401R - IPSIA ARCHIMEDE	TA	TARANTO	Quarta	N
11938	40j8ujty	3	2	2024-07-02 10:57:27	8.780,14 €	Ammessa	200,00 €				BAPS24000D - LICEO E. AMALDI	BA	BITETTO	Terza	A-L
11939	zqwgnjhn	3	2	2024-07-02 11:16:54	8.614,27 €	Ammessa	200,00 €				BRTF01701X - ITI -E. MAJORANA - BRINDISI	BR	BRINDISI	Quinta	BSAN
11940	swxry10a	3	2	2024-07-02 11:17:08	9.615,82 €	Ammessa	200,00 €				FGPC180008 - LICEO ZINGARELLI-SACRO CUORE	FG	CERIGNOLA	Quarta	D
11941	ihdjorb1	3	2	2024-07-02 11:41:25	8.031,72 €	Ammessa	200,00 €				TAPS18000Q - LICEO D. DE RUGGIERI	TA	MASSAFRA	Terza	E
11942	ye28suo3	3	2	2024-07-02 11:42:30	9.147,47 €	Ammessa	200,00 €				FGPC046022 - LICEO A. OLIVETTI - CARAPELLE	FG	CARAPELLE	Quarta	D
11943	rzjkow63	3	2	2024-07-02 11:45:18	9.068,94 €	Ammessa	200,00 €				BTPM05701X - L.E.S. G. DELL'OLIO	BT	BISCEGLIE	Quinta	A L
11944	v8zelb6u	3	2	2024-07-02 11:51:14	8.749,79 €	Ammessa	200,00 €				FGTD02000P - I.T.E.T. DANTE ALIGHIERI	FG	CERIGNOLA	Quarta	A BIO
11945	su5vjggm	3	2	2024-07-02 11:55:42	8.075,59 €	Ammessa	200,00 €				LETD039017 - IST.TECN.COMM.LEV.BACHELETCOPERTINO	LE	COPERTINO	Quinta	A
11946	zkdu1jh8	3	2	2024-07-02 12:05:37	9.829,55 €	Ammessa	200,00 €				LETD039017 - IST.TECN.COMM.LEV.BACHELETCOPERTINO	LE	VEGLIE	Quarta	A
11947	2ojxsc6o	3	2	2024-07-02 13:19:08	8.622,57 €	Ammessa	200,00 €				FGRI16000B - I.OC. MARTIN LUTHER KING	FG	ACCADIA	Quarta	A
11948	j8z4xqrz	3	2	2024-07-02 13:19:19	9.130,69 €	Ammessa	200,00 €				LEPM150003 - LICEO 'R. LEVI MONTALCINI'	LE	MATINO	Terza	A
11949	o8hsp27m	3	2	2024-07-02 13:28:01	8.622,57 €	Ammessa	200,00 €				FGRI020004 - I.P. ANTONIO PACINOTTI	FG	ACCADIA	Quarta	A
11950	yj92lne8	3	2	2024-07-02 14:30:02	8.774,78 €	Ammessa	200,00 €				BATL07000T - I.T.T. NERVI-GALILEI	BA	GRAVINA IN PUGLIA	Terza	A
11951	iog063ur	3	2	2024-07-02 14:31:05	8.401,31 €	Ammessa	200,00 €				BAPS24000D - LICEO E. AMALDI	BA	MODUGNO	Quarta	B
11952	50bc3rce	3	2	2024-07-02 16:27:50	9.416,21 €	Ammessa	200,00 €				TAPS070008 - LICEO G. MOSCATI	TA	GROTTAGLIE	Quinta	C

N. Graduatoria	Codice Pratica	Punteggio ISEE	Punteggio Genere	Data e ora Invio	Importo ISEE	Esito_Finale	Importo Beneficio	Codice Fiscale Beneficiario	Cognome Studente	Nome Studente	Istituzione scolastica di II grado	Prov	Residenza	Classe	Sezione
11953	x405jzgh	3	2	2024-07-02 16:45:40	9.426,18 €	Ammessa	200,00 €				FGRH100008 - I.P. ANNESSO CONV. BONGHI	FG	CELENZA VALFORTORE	Quarta	B
11954	4phy6n6p	3	2	2024-07-02 16:51:32	9.486,20 €	Ammessa	200,00 €				BAPM05001C - LS DA VINCI-LC PLATONE SEDE ASS.	BA	CASSANO DELLE MURGE	Quinta	D
11955	rvywke2s	3	2	2024-07-02 16:58:06	8.691,86 €	Ammessa	200,00 €				FGTE03000R - ITET NOTARANGELO-ROSATI-GIANNONE-MASI	FG	FOGGIA	Quinta	A
11956	3qy5jbic	3	2	2024-07-02 17:30:13	9.246,43 €	Ammessa	200,00 €				FGRC001013 - I.P. G.T. GIORDANI	FG	SAN GIOVANNI ROTONDO	Quarta	B
11957	epwv5eui	3	2	2024-07-02 17:40:52	8.367,88 €	Ammessa	200,00 €				BRTD01000T - I.T.E. G. CALO'	BR	TORRE SANTA SUSANNA	Quinta	B
11958	z1ixuwmy	3	2	2024-07-02 17:44:15	8.707,02 €	Ammessa	200,00 €				BARC054017 - LUCIANO TANDOI	BA	CORATO	Quinta	E
11959	tltsd9uo	3	2	2024-07-02 17:51:28	8.312,03 €	Ammessa	200,00 €				BTPM05701X - L.E.S. G. DELL'OLIO	BT	BISCEGLIE	Quarta	CL
11960	3j58ks8w	3	2	2024-07-02 17:59:22	9.148,46 €	Ammessa	200,00 €				BTSL046019 - I.I.S.S. LEONTINE E GIUSEPPE DE NITTIS	BT	BARLETTA	Quinta	B
11961	9ceejo0v	3	2	2024-07-02 17:59:28	9.242,28 €	Ammessa	200,00 €				TAPS19000A - LICEO GALILEO FERRARIS	TA	LEPORANO	Quarta	EL
11962	8lq9cytb	3	2	2024-07-02 18:18:05	8.454,89 €	Ammessa	200,00 €				BAPC24000A - LICEO G. GALILEI - M. CURIE	BA	MONOPOLI	Quinta	AL
11963	ljli8ha8	3	2	2024-07-02 18:27:47	8.724,80 €	Ammessa	200,00 €				BASD039013 - LICEO ARTISTICO FEDERICO II STUPOR MUNDI	BA	RUVO DI PUGLIA	Quarta	B
11964	rowyk1r8	3	2	2024-07-02 18:32:42	8.040,27 €	Ammessa	200,00 €				LEPS04000E - LICEO A. VALLONE	LE	GALATINA	Quinta	BS
11965	6r88vexd	3	2	2024-07-02 18:46:47	8.583,74 €	Ammessa	200,00 €				BTPS03000T - LICEO LEONARDO DA VINCI	BT	BISCEGLIE	Quarta	AL
11966	xxb878pr	3	2	2024-07-02 18:49:14	8.890,04 €	Ammessa	200,00 €				LERH00101P - I.I.S.S. PRESTA COLUMELLA LECCE	LE	VEGLIE	Terza	B ENO
11967	0hh1gscj	3	2	2024-07-02 18:54:58	9.522,95 €	Ammessa	200,00 €				FGPC180008 - LICEO ZINGARELLI-SACRO CUORE	FG	CERIGNOLA	Quarta	G
11968	rxtrr089	3	2	2024-07-02 19:17:48	9.210,27 €	Ammessa	200,00 €				BTPS15000X - LICEO CARLO CAFIERO	BT	BARLETTA	Quarta	O
11969	xl3gdpg7	3	2	2024-07-02 19:26:07	8.463,62 €	Ammessa	200,00 €				TATD08000P - I.T.E. PITAGORA	TA	TARANTO	Terza	F
11970	wqx46mfv	3	2	2024-07-02 19:54:59	9.527,32 €	Ammessa	200,00 €				LEPS04000E - LICEO A. VALLONE	LE	SOLETO	Terza	BL
11971	otj3nmnv	3	2	2024-07-02 19:59:42	8.668,10 €	Ammessa	200,00 €				BTRF044013 - SERVIZI SOCIO SANITARI-COMMERCIALI PCP	BT	ANDRIA	Quinta	C
11972	skdgx73t	3	2	2024-07-02 20:03:30	8.841,96 €	Ammessa	200,00 €				BAPM04000R - LICEO SAN BENEDETTO	BA	POLIGNANO A MARE	Terza	CL
11973	irbsry1c	3	2	2024-07-02 20:53:50	9.555,93 €	Ammessa	200,00 €				TARC039539 - SERALE IST. PROF.LE BELLISARIO	TA	LATERZA	Quinta	A
11974	20b3g8wh	3	2	2024-07-02 21:04:10	8.552,89 €	Ammessa	200,00 €				TAPS19000A - LICEO GALILEO FERRARIS	TA	LEPORANO	Quarta	EL
11975	g38u9cnx	3	2	2024-07-02 21:33:55	9.335,74 €	Ammessa	200,00 €				TAPC070005 - LICEO ARISTOSSENO	TA	TARANTO	Terza	G
11976	ju7dzpsr	3	2	2024-07-02 22:31:00	9.923,54 €	Ammessa	200,00 €				BTPM05701X - L.E.S. G. DELL'OLIO	BT	BISCEGLIE	Quinta	C
11977	njb23f07	3	2	2024-07-03 01:29:22	8.644,63 €	Ammessa	200,00 €				BTTD05701P - I.T.E. G. DELL'OLIO	BT	BISCEGLIE	Terza	F
11978	mzv3z4zs	3	2	2024-07-03 09:16:38	9.420,89 €	Ammessa	200,00 €				TARF044013 - I.P. F.S. CABRINI	TA	TARANTO	Quarta	A
11979	4hd5iv8o	3	2	2024-07-03 09:21:20	9.109,51 €	Ammessa	200,00 €				FGPS010008 - LICEO SCIENTIFICO A. VOLTA	FG	FOGGIA	Quarta	D
11980	dsspm8zt	3	2	2024-07-03 09:50:08	8.596,56 €	Ammessa	200,00 €				LESD03302X - LICEO ARTISTICO E COREUTICO GIANNELLI	LE	TAURISANO	Terza	D
11981	stls3p1h	3	2	2024-07-03 10:04:28	8.887,13 €	Ammessa	200,00 €				BTPC040009 - LICEO CARLO TROYA	BT	ANDRIA	Quinta	A C
11982	xq84kgbs	3	2	2024-07-03 10:42:24	9.836,10 €	Ammessa	200,00 €				BTSL04401N - LICEO ARTISTICO GIUSEPPE COLASANTO	BT	ANDRIA	Terza	A
11983	n98gdg0p	3	2	2024-07-03 10:48:53	9.122,15 €	Ammessa	200,00 €				BATD071018 - ITE SANDRO PERTINI-PINTO	BA	PUTIGNANO	Quarta	A
11984	fbce1b65	3	2	2024-07-03 10:52:29	8.248,21 €	Ammessa	200,00 €				LESL03000R - LICEO CIARDO - PELLEGRINO	LE	SURBO	Quarta	F
11985	vob24ytq	3	2	2024-07-03 10:54:11	8.874,89 €	Ammessa	200,00 €				BTTD05701P - I.T.E. G. DELL'OLIO	BT	BISCEGLIE	Quarta	F
11986	qc7y1wzl	3	2	2024-07-03 11:08:20	9.523,74 €	Ammessa	200,00 €				BTPC02301L - LICEO S. STAFFA - TRINITAPOLI	BT	TRINITAPOLI	Terza	B
11987	6jdl1gxr	3	2	2024-07-03 11:28:30	9.994,41 €	Ammessa	200,00 €				BARH01003R - IP PEROTTI - SEDE ASSOCIATA DI TRIGGIANO	BA	TRIGGIANO	Quarta	A
11988	nhkypbjj	3	2	2024-07-03 11:45:38	8.622,35 €	Ammessa	200,00 €				BRPM04000V - LICEO DON QUIRICO PUNZI	BR	CEGLIE MESSAPICA	Quarta	BL
11989	7xu8nxa0	3	2	2024-07-03 11:58:39	8.709,51 €	Ammessa	200,00 €				BTRC04651A - LEONTINE E GIUSEPPE DE NITTIS-SERALE	BT	BARLETTA	Quarta	G
11990	jk2l1uxv	3	2	2024-07-03 12:15:21	9.028,45 €	Ammessa	200,00 €				BAPC23000Q - LICEI SYLOS - FIORE	BA	RUVO DI PUGLIA	Quinta	AS
11991	lc1qsm1e	3	2	2024-07-03 12:21:48	9.775,43 €	Ammessa	200,00 €				BTRF04451C - GIUSEPPE COLASANTO - SERALE	BT	ANDRIA	Terza	B
11992	eaxa0x48	3	2	2024-07-03 12:36:51	8.805,60 €	Ammessa	200,00 €				FGRI01101A - I.P. G.PAVONCELLI	FG	CERIGNOLA	Terza	C
11993	cpn8j3iq	3	2	2024-07-03 12:44:30	8.193,33 €	Ammessa	200,00 €				FGPS08000E - LICEO ALBERT EINSTEIN	FG	CERIGNOLA	Terza	H
11994	m9ix5w4m	3	2	2024-07-03 13:03:32	8.079,07 €	Ammessa	200,00 €				BARH069016 - IPSSEOA ANGELO CONSOLI	BA	RUTIGLIANO	Terza	PA
11995	mlgb1khs	3	2	2024-07-03 13:55:01	9.562,91 €	Ammessa	200,00 €				FGTE03000R - ITET NOTARANGELO-ROSATI-GIANNONE-MASI	FG	FOGGIA	Quinta	H
11996	fywqh0vp	3	2	2024-07-03 16:24:34	8.401,45 €	Ammessa	200,00 €				TARF006018 - ISTITUTO PROFESSIONALE MICHELE LENTINI	TA	MASSAFRA	Quinta	A
11997	716r3l2d	3	2	2024-07-03 17:32:41	8.156,74 €	Ammessa	200,00 €				BAPS07000G - LICEO G. TARANTINO	BA	GRAVINA IN PUGLIA	Quinta	L
11998	p3jdrp7l	3	2	2024-07-03 17:33:35	9.665,45 €	Ammessa	200,00 €				BTPS03000T - LICEO LEONARDO DA VINCI	BT	BISCEGLIE	Terza	A/L
11999	rhovsutc	3	2	2024-07-03 17:40:52	9.441,48 €	Ammessa	200,00 €				BTPC040009 - LICEO CARLO TROYA	BT	ANDRIA	Quinta	A
12000	c1oio1zy	3	2	2024-07-03 17:45:04	8.179,65 €	Ammessa	200,00 €				BARC054017 - LUCIANO TANDOI	BA	CORATO	Terza	D
12001	j3h6s8f2	3	2	2024-07-03 18:01:00	8.062,54 €	Ammessa	200,00 €				BTTD043018 - R. LOTTI-UMBERTO I TEC.TURISMO-AGRARIO	BT	ANDRIA	Quarta	AT
12002	rskven6v	3	2	2024-07-03 18:01:14	8.530,96 €	Ammessa	200,00 €				TARH070013 - MEDITERRANEO SEDE ASSOCIATA MARUGGIO	TA	SAN MARZANO DI SAN GIUSEPPE	Quarta	F
12003	a6ce0f64	3	2	2024-07-03 18:05:41	9.929,94 €	Ammessa	200,00 €				LEPS03000X - LICEO G. C. VANINI	LE	MATINO	Quarta	CL
12004	d4es3ugi	3	2	2024-07-03 18:22:05	8.864,51 €	Ammessa	200,00 €				FGPS08000E - LICEO ALBERT EINSTEIN	FG	CERIGNOLA	Quinta	L
12005	pm6s1dqe	3	2	2024-07-03 18:23:02	9.634,49 €	Ammessa	200,00 €				BAPM010001 - LICEO G. BIANCHI DOTTULA	BA	BARI	Quarta	AE
12006	4go2i9ar	3	2	2024-07-03 18:40:48	8.203,77 €	Ammessa	200,00 €				BTTD043018 - R. LOTTI-UMBERTO I TEC.TURISMO-AGRARIO	BT	ANDRIA	Quinta	B-T
12007	ovyttmq1	3	2	2024-07-03 18:44:09	8.590,59 €	Ammessa	200,00 €				LETD08000R - I.T.E. A. OLIVETTI	LE	SURBO	Quinta	B SIA
12008	3ftb9ecj	3	2	2024-07-03 18:54:42	9.579,92 €	Ammessa	200,00 €				LEPM01000Q - LICEO P. SICILIANI	LE	CARMIANO	Quinta	CL
12009	ekk9meku	3	2	2024-07-03 19:03:28	9.189,71 €	Ammessa	200,00 €				BTPS15000X - LICEO CARLO CAFIERO	BT	BARLETTA	Quinta	N
12010	3g9id9w6	3	2	2024-07-03 19:08:57	9.012,21 €	Ammessa	200,00 €				BAPC24000A - LICEO G. GALILEI - M. CURIE	BA	MONOPOLI	Terza	A
12011	s5upd2oa	3	2	2024-07-03 19:09:27	8.883,32 €	Ammessa	200,00 €				TASD02000N - LICEO ARTISTICO V. CALO'	BR	CEGLIE MESSAPICA	Quarta	D
12012	16nwfttj	3	2	2024-07-03 19:35:09	8.969,97 €	Ammessa	200,00 €				FGPM03000E - LICEO CAROLINA POERIO	FG	FOGGIA	Terza	AS
12013	a11yac2v	3	2	2024-07-03 20:05:10	8.969,97 €	Ammessa	200,00 €				FGPM03000E - LICEO CAROLINA POERIO	FG	FOGGIA	Quinta	CS
12014	vl6jnbcr	3	2	2024-07-03 20:22:49	8.503,15 €	Ammessa	200,00 €				BARI130007 - I.P. L. SANTARELLA - DE LILLA	BA	BARI	Quinta	D
12015	ck4b483g	3	2	2024-07-03 20:23:35	8.353,55 €	Ammessa	200,00 €				BATD037516 - VIVANTE SERALE	BA	BARI	Quinta	AFM
12016	rojrnlq9	3	2	2024-07-03 20:35:41	8.691,43 €	Ammessa	200,00 €				LERH051515 - CORSO SERALE SANTA CESAREA TERME	LE	TIGGIANO	Quarta	F
12017	9jhqbkft	3	2	2024-07-03 20:51:43	8.503,15 €	Ammessa	200,00 €				BARI130007 - I.P. L. SANTARELLA - DE LILLA	BA	BARI	Quarta	E
12018	3r4ue4xb	3	2	2024-07-03 21:39:10	9.499,10 €	Ammessa	200,00 €				LETD04901T - IST.TECNICO COMM.LE MICHELE LAPORTA	LE	GALATINA	Quarta	A TUR
12019	7l7kym8w	3	2	2024-07-03 22:24:21	9.307,21 €	Ammessa	200,00 €				BTPS05301G - LICEO A. MORO	BT	MARGHERITA DI SAVOIA	Quarta	B
12020	h4gq7zit	3	2	2024-07-03 22:41:48	9.272,05 €	Ammessa	200,00 €				BATE04901E - ITT E.DI SAVOIA-ITC CALAMANDREI	BA	BARI	Quarta	C
12021	zoy20dz6	3	2	2024-07-04 09:22:57	9.731,08 €	Ammessa	200,00 €				FGTE03000R - ITET NOTARANGELO-ROSATI-GIANNONE-MASI	FG	FOGGIA	Terza	T
12022	4adgsqt5	3	2	2024-07-04 10:06:29	9.440,53 €	Ammessa	200,00 €				BTPS05301G - LICEO A. MORO	BT	BARLETTA	Terza	FC
12023	wq1r0pnp	3	2	2024-07-04 10:17:50	8.556,47 €	Ammessa	200,00 €				BTPC040009 - LICEO CARLO TROYA	BT	ANDRIA	Quinta	B
12024	vmbeegq3	3	2	2024-07-04 10:22:44	8.059,52 €	Ammessa	200,00 €				LEPS21000C - LICEO QUINTO ENNIO	LE	PARABITA	Quinta	A

PR Puglia FESR-FSE+ 2021-2027
Priorità: 6. Istruzione e Formazione
Obiettivo specifico: ESO4.6

Azione 6.3 interventi per garantire l'accesso universale all'istruzione
Sub Azione 6.3.5 Diritto allo studio e all'inclusione scolastica

N. Graduatoria	Codice Pratica	Punteggio ISEE	Punteggio Genere	Data e ora Invio	Importo ISEE	Esito_Finale	Importo Beneficio	Codice Fiscale Beneficiario	Cognome Studente	Nome Studente	Istituzione scolastica di II grado	Prov	Residenza	Classe	Sezione
12025	c8nmw6u8	3	2	2024-07-04 10:25:55	9.396,56 €	Ammessa	200,00 €				BASL06000T - LICEO DE NITTIS-PASCALI	BA	ADELFIA	Terza	C
12026	zq4oj1mm	3	2	2024-07-04 10:25:57	9.294,55 €	Ammessa	200,00 €				LEPS04000E - LICEO A. VALLONE	LE	GALATONE	Quarta	B
12027	s0xt3utx	3	2	2024-07-04 11:04:15	8.539,11 €	Ammessa	200,00 €				LEPM150003 - LICEO 'R. LEVI MONTALCINI'	LE	UGENTO	Quinta	CS
12028	o6zp57qr	3	2	2024-07-04 11:04:32	8.150,86 €	Ammessa	200,00 €				BRPM010003 - LICEO E. PALUMBO	BR	ORIA	Quinta	BL
12029	mvdefhsk	3	2	2024-07-04 11:16:57	9.845,75 €	Ammessa	200,00 €				TARF044013 - I.P. F.S. CABRINI	TA	TARANTO	Quinta	A
12030	ruppvgkg	3	2	2024-07-04 11:32:44	8.307,11 €	Ammessa	200,00 €				FGTF04801T - I.T.T. AUGUSTO RIGHI	FG	CERIGNOLA	Quarta	A
12031	mdushwgf	3	2	2024-07-04 11:46:26	9.837,20 €	Ammessa	200,00 €				BTPS11000D - LICEO SCIENTIFICO VALDEMARO VECCHI	BT	TRANI	Quarta	D
12032	avabbppo	3	2	2024-07-04 12:19:24	9.833,82 €	Ammessa	200,00 €				BARF03301X - IISS R. LUXEMBURG-PROF. SER SOC. E COMM.	BA	CASAMASSIMA	Quarta	B
12033	ii7nws5a	3	2	2024-07-04 12:34:18	8.006,28 €	Ammessa	200,00 €				BARH04000D - I.P.E.O.A. DI MOLFETTA	BA	MOLFETTA	Quarta	B
12034	h8lvwomk	3	2	2024-07-04 12:40:21	9.743,04 €	Ammessa	200,00 €				FGPM10000G - LICEO E. PESTALOZZI	FG	SAN NICANDRO GARGANICO	Terza	A
12035	olljggm	3	2	2024-07-04 13:04:51	9.512,00 €	Ammessa	200,00 €				TAPS006012 - LICEO SCIENTIFICO ALBERT EINSTEIN	TA	PALAGIANO	Quinta	B
12036	vbv1zojb	3	2	2024-07-04 14:45:28	8.924,80 €	Ammessa	200,00 €				BAPC150004 - LICEO CLASSICO SOCRATE	BA	ADELFIA	Quarta	E
12037	l6rdfycb	3	2	2024-07-04 14:53:25	8.924,80 €	Ammessa	200,00 €				BAPS06101T - L. L. GIULIO CESARE	BA	ADELFIA	Terza	E L
12038	h8gqpq6a	3	2	2024-07-04 15:50:26	8.257,18 €	Ammessa	200,00 €				LEPS21000C - LICEO QUINTO ENNIO	LE	GALLIPOLI	Quinta	C
12039	attek1j4	3	2	2024-07-04 16:18:09	8.838,15 €	Ammessa	200,00 €				TAPC11000A - LICEO F. DE SANCTIS - G. GALILEI	TA	AVETRANA	Quinta	A
12040	z48k3nzi	3	2	2024-07-04 16:23:24	9.685,95 €	Ammessa	200,00 €				BATL07000T - I.T.T. NERVI-GALILEI	BA	ALTAMURA	Quarta	A
12041	l03zqvz4	3	2	2024-07-04 17:04:48	9.551,02 €	Ammessa	200,00 €				LEPM01000Q - LICEO P. SICILIANI	LE	LIZZANELLO	Terza	C L
12042	oymr8exc	3	2	2024-07-04 17:11:34	8.164,73 €	Ammessa	200,00 €				BATD220004 - I.T.E. VITALE GIORDANO	BA	BITONTO	Quarta	C SIA
12043	31vxuc05	3	2	2024-07-04 17:34:48	9.995,61 €	Ammessa	200,00 €				BTRC046011 - IPSC LEONTINE E GIUSEPPE DE NITTIS	BT	BARLETTA	Quinta	F
12044	12hy38pu	3	2	2024-07-04 17:48:32	8.876,00 €	Ammessa	200,00 €				LEPC120003 - LICEO GALILEO GALILEI	LE	NARDO'	Terza	A
12045	c6amampz	3	2	2024-07-04 17:55:39	8.876,00 €	Ammessa	200,00 €				LETD026015 - IST. TECN. COMM.LE NARDO'	LE	NARDO'	Quinta	A TURISMO
12046	2waes71l	3	2	2024-07-04 18:05:02	8.011,79 €	Ammessa	200,00 €				LEPS03000X - LICEO G. C. VANINI	LE	RACALE	Terza	BL
12047	9t3a0qm5	3	2	2024-07-04 18:08:06	8.228,50 €	Ammessa	200,00 €				BRTD01000T - I.T.E. G. CALO'	BR	FRANCAVILLA FONTANA	Terza	A
12048	hymploz1	3	2	2024-07-04 18:11:47	8.173,51 €	Ammessa	200,00 €				BATD13000T - I.T.E. LENOCI	BA	BARI	Quinta	B
12049	ke37ga3u	3	2	2024-07-04 18:13:59	8.228,50 €	Ammessa	200,00 €				BRTD01000T - I.T.E. G. CALO'	BR	FRANCAVILLA FONTANA	Quinta	D
12050	rfpwd0iz	3	2	2024-07-04 18:21:19	8.549,20 €	Ammessa	200,00 €				BAPM02000G - LICEO VITO FORNARI	BA	MOLFETTA	Quinta	BSU
12051	yx3jpe3y	3	2	2024-07-04 18:23:20	9.071,89 €	Ammessa	200,00 €				BATD013018 - VITTORIO BACHELET	BA	GRAVINA IN PUGLIA	Quarta	D
12052	vapif07m	3	2	2024-07-04 18:36:58	9.666,56 €	Ammessa	200,00 €				FGPS04801Q - LICEO SCIENT. OP. SC. APPL. A. RIGHI	FG	CERIGNOLA	Quinta	L
12053	8nhu9qvx	3	2	2024-07-04 19:01:25	9.534,94 €	Ammessa	200,00 €				BTPC02301L - LICEO S. STAFFA - TRINITAPOLI	BT	TRINITAPOLI	Quarta	A
12054	5ztuzhp6	3	2	2024-07-04 19:22:33	9.000,20 €	Ammessa	200,00 €				BTPC210007 - LICEO F. DE SANCTIS	BT	TRANI	Quinta	B
12055	13feaedq	3	2	2024-07-04 19:35:39	8.716,76 €	Ammessa	200,00 €				BATF26000R - I.T.E.T. VITO SANTE LONGO	BA	POLIGNANO A MARE	Quarta	F
12056	5y6kohjo	3	2	2024-07-04 19:40:27	8.716,76 €	Ammessa	200,00 €				BARH12050E - I.P. DOMENICO MODUGNO (SERALE)	BA	POLIGNANO A MARE	Quarta	B
12057	oihvsgbp	3	2	2024-07-04 19:51:53	9.071,21 €	Ammessa	200,00 €				FGPM03000E - LICEO CAROLINA POERIO	FG	FOGGIA	Quinta	CS
12058	r5civ7ch	3	2	2024-07-04 20:48:31	8.286,84 €	Ammessa	200,00 €				FGPM03000E - LICEO CAROLINA POERIO	FG	ROCCHETTA SANT'ANTONIO	Terza	ES
12059	q1s7e25y	3	2	2024-07-04 21:16:23	8.271,03 €	Ammessa	200,00 €				TASD02002Q - LICEO ARTISTICO V. CALO'	TA	TARANTO	Quarta	N
12060	jvw2uptp	3	2	2024-07-04 21:39:47	9.026,28 €	Ammessa	200,00 €				TATF027015 - ISTITUTO TECNICO IND. EDOARDO AMALDI	TA	PALAGIANO	Terza	C
12061	assx0uoc	3	2	2024-07-05 00:34:17	9.992,68 €	Ammessa	200,00 €				FGPS08000E - LICEO ALBERT EINSTEIN	FG	CERIGNOLA	Terza	E
12062	3q2cx56u	3	2	2024-07-05 09:28:11	8.213,58 €	Ammessa	200,00 €				LERC031019 - IST.PROFESSIONALEDE PACE-LECCE	LE	ARNESANO	Terza	COC
12063	63q914vf	3	2	2024-07-05 09:57:48	8.512,87 €	Ammessa	200,00 €				BRPS030029 - LICEO SCIENZE UMANE	BR	FRANCAVILLA FONTANA	Terza	B
12064	zp8ill2n	3	2	2024-07-05 10:12:37	9.631,65 €	Ammessa	200,00 €				FGPS08000E - LICEO ALBERT EINSTEIN	FG	CERIGNOLA	Terza	I
12065	t38nny4q	3	2	2024-07-05 10:45:51	9.739,80 €	Ammessa	200,00 €				BTRC046011 - IPSC LEONTINE E GIUSEPPE DE NITTIS	BT	BARLETTA	Quinta	I
12066	kxdts6mi	3	2	2024-07-05 11:21:20	8.021,22 €	Ammessa	200,00 €				BTRF04451C - GIUSEPPE COLASANTO - SERALE	BT	ANDRIA	Quarta	A
12067	qf62dvnm	3	2	2024-07-05 11:42:06	8.324,86 €	Ammessa	200,00 €				LEPS220003 - LICEO G. STAMPACCHIA	LE	TRICASE	Quinta	A
12068	2i8qomhy	3	2	2024-07-05 11:51:48	8.627,24 €	Ammessa	200,00 €				LEPM01000Q - LICEO P. SICILIANI	LE	CAVALLINO	Quinta	BU
12069	z2q2w5a2	3	2	2024-07-05 11:57:14	8.385,77 €	Ammessa	200,00 €				BAPC030002 - LICEO CAGNAZZI	BA	ALTAMURA	Quarta	A
12070	yjih9t2d	3	2	2024-07-05 12:04:20	9.485,29 €	Ammessa	200,00 €				LETD039017 - IST.TECN.COMM.LEV.BACHELETCOPERTINO	LE	NOVOLI	Quinta	A SAN
12071	gspfngq8	3	2	2024-07-05 12:24:04	9.472,81 €	Ammessa	200,00 €				BATD01350L - VITTORIO BACHELET SERALE	BA	GRAVINA IN PUGLIA	Quarta	A
12072	8rut0ak8	3	2	2024-07-05 12:45:47	9.284,96 €	Ammessa	200,00 €				BTPM05701X - L.E.S. G. DELL'OLIO	BT	BISCEGLIE	Terza	A/L
12073	w4hnapzm	3	2	2024-07-05 13:07:06	9.977,53 €	Ammessa	200,00 €				BATL07000T - I.T.T. NERVI-GALILEI	BA	ALTAMURA	Terza	B
12074	me0cl0pb	3	2	2024-07-05 13:08:33	8.904,23 €	Ammessa	200,00 €				BASL06000T - LICEO DE NITTIS-PASCALI	BA	BARI	Quarta	F
12075	23diiss4	3	2	2024-07-05 13:23:02	8.904,23 €	Ammessa	200,00 €				BASL06000T - LICEO DE NITTIS-PASCALI	BA	BARI	Quarta	F
12076	z6cwt3jv	3	2	2024-07-05 13:26:04	8.888,54 €	Ammessa	200,00 €				LEPS01000P - LICEO SCIENTIFICO COSIMO DE GIORGI	LE	VEGLIE	Quinta	L
12077	df8gdb1a	3	2	2024-07-05 13:45:38	9.389,81 €	Ammessa	200,00 €				LERI04201C - I.S.I.S.S.-L. SCARAMBONE-LECCE	LE	VEGLIE	Quinta	A
12078	gbigektm	3	2	2024-07-05 13:50:07	8.395,73 €	Ammessa	200,00 €				BRPS030007 - LICEO F. RIBEZZO	BR	FRANCAVILLA FONTANA	Quinta	B
12079	sdtp04jf	3	2	2024-07-05 14:02:19	8.925,49 €	Ammessa	200,00 €				LETA00101A - I.I.S.S. PRESTA COLUMELLA LECCE	LE	VEGLIE	Quinta	AB
12080	wf418yvz	3	2	2024-07-05 16:11:15	9.448,82 €	Ammessa	200,00 €				LEPS03000X - LICEO G. C. VANINI	LE	RUFFANO	Quinta	CL
12081	mc9olu5e	3	2	2024-07-05 16:14:40	9.844,11 €	Ammessa	200,00 €				BTPS15000X - LICEO CARLO CAFIERO	BT	BARLETTA	Terza	H
12082	mmvhzm9a	3	2	2024-07-05 16:45:58	9.004,84 €	Ammessa	200,00 €				LEPS03000X - LICEO G. C. VANINI	LE	UGENTO	Quarta	DL
12083	2vvvinde	3	2	2024-07-05 16:49:40	8.390,21 €	Ammessa	200,00 €				LERI03301N - GALLIPOLI	LE	MATINO	Terza	G
12084	7m7xtnmi	3	2	2024-07-05 16:56:47	8.910,57 €	Ammessa	200,00 €				BAPS002012 - LS CANUDO - IC MARONE	BA	GIOIA DEL COLLE	Quarta	A
12085	9jiyahfp	3	2	2024-07-05 17:31:48	8.769,90 €	Ammessa	200,00 €				BARI14000T - I.P. DE NORA - LORUSSO	BA	ALTAMURA	Quarta	ASS
12086	msle3zig	3	2	2024-07-05 17:37:39	9.519,57 €	Ammessa	200,00 €				BAPS200003 - LICEO FEDERICO II DI SVEVIA	BA	ALTAMURA	Quinta	G
12087	89yx47vn	3	2	2024-07-05 17:54:44	8.314,37 €	Ammessa	200,00 €				TAPC040009 - LICEO TITO LIVIO	TA	MARTINA FRANCA	Terza	A
12088	v6xqjzwk	3	2	2024-07-05 17:59:52	9.289,38 €	Ammessa	200,00 €				FGRC04601L - I.P.S.C. A. OLIVETTI - ORTA NOVA	FG	ORTA NOVA	Terza	A
12089	88z5zxs8	3	2	2024-07-05 18:14:05	8.343,10 €	Ammessa	200,00 €				TASD02000N - LICEO ARTISTICO V. CALO'	TA	SAN GIORGIO IONICO	Terza	E
12090	mssixiuo	3	2	2024-07-05 18:20:33	9.970,98 €	Ammessa	200,00 €				BASL06000T - LICEO DE NITTIS-PASCALI	BA	BARI	Quarta	F
12091	p65619q2	3	2	2024-07-05 18:21:00	9.637,29 €	Ammessa	200,00 €				FGPC046011 - LICEO A. OLIVETTI- ORTA NOVA	FG	ORTA NOVA	Quinta	A
12092	k86adp0p	3	2	2024-07-05 18:25:07	9.079,72 €	Ammessa	200,00 €				BAPC05401G - ALFREDO ORIANI	BA	CORATO	Quarta	A
12093	h6l9w4kg	3	2	2024-07-05 18:25:09	8.439,41 €	Ammessa	200,00 €				BTSL04401N - LICEO ARTISTICO GIUSEPPE COLASANTO	BT	ANDRIA	Quarta	B
12094	ua205nts	3	2	2024-07-05 18:32:55	9.505,22 €	Ammessa	200,00 €				TAPM020008 - LICEO SCIENZE UMANE VITTORINO DA FELTRE	TA	MONTEMESOLA	Quinta	C
12095	mvljxvp9	3	2	2024-07-05 18:33:36	8.043,97 €	Ammessa	200,00 €				FGTF17000V - I.T.E.T. LUIGI DI MAGGIO	FG	SAN GIOVANNI ROTONDO	Quinta	A
12096	lajrc2ya	3	2	2024-07-05 18:36:23	9.683,82 €	Ammessa	200,00 €				BTSL046019 - I.I.S.S. LEONTINE E GIUSEPPE DE NITTIS	BT	BARLETTA	Quinta	C

N. Graduatoria	Codice Pratica	Punteggio ISEE	Punteggio Genere	Data e ora Invio	Importo ISEE	Esito_Finale	Importo Beneficio	Codice Fiscale Beneficiario	Cognome Studente	Nome Studente	Istituzione scolastica di II grado	Prov	Residenza	Classe	Sezione
12097	4v1duiyn	3	2	2024-07-05 18:39:43	9.186,55 €	Ammessa	200,00 €				BTSL046019 - I.I.S.S. LEONTINE E GIUSEPPE DE NITTIS	BT	BARLETTA	Quarta	BL
12098	718olpgl	3	2	2024-07-05 18:46:13	9.650,36 €	Ammessa	200,00 €				BAPC23000Q - LICEI SYLOS - FIORE	BA	RUVO DI PUGLIA	Quinta	B
12099	twgfd2hs	3	2	2024-07-05 19:04:04	9.100,57 €	Ammessa	200,00 €				LERH017018 - F. BOTTAZZI- UGENTO	LE	RUFFANO	Terza	B
12100	5yju8bsp	3	2	2024-07-05 19:10:59	8.176,99 €	Ammessa	200,00 €				BAPC23000Q - LICEI SYLOS - FIORE	BA	TERLIZZI	Quinta	AL
12101	u3oh1ajx	3	2	2024-07-05 19:14:33	8.176,99 €	Ammessa	200,00 €				BAPC23000Q - LICEI SYLOS - FIORE	BA	TERLIZZI	Quinta	ASU
12102	gnor9obv	3	2	2024-07-05 19:17:34	9.448,46 €	Ammessa	200,00 €				LEPS23000N - LICEO DON TONINO BELLO	LE	VEGLIE	Quinta	B
12103	nw6191lt	3	2	2024-07-05 19:22:02	8.250,77 €	Ammessa	200,00 €				BATD013018 - VITTORIO BACHELET	BA	GRAVINA IN PUGLIA	Terza	D
12104	xfp4cv13	3	2	2024-07-05 19:22:46	8.039,19 €	Ammessa	200,00 €				TARF00650L - ISTITUTO PROFESSIONALE LENTINI-SERALE	TA	PALAGIANELLO	Quarta	A
12105	0bkgqsor	3	2	2024-07-05 19:25:57	8.126,03 €	Ammessa	200,00 €				BTPS15000X - LICEO CARLO CAFIERO	BT	BARLETTA	Terza	E
12106	sku4uo3a	3	2	2024-07-05 19:37:17	9.101,20 €	Ammessa	200,00 €				BTPS15000X - LICEO CARLO CAFIERO	BT	BARLETTA	Quarta	H
12107	vlalm1ik	3	2	2024-07-05 19:51:33	9.065,00 €	Ammessa	200,00 €				BAPS06801L - ILARIA ALPI	BA	RUTIGLIANO	Quarta	A
12108	k0rh45ti	3	2	2024-07-05 22:36:49	9.941,46 €	Ammessa	200,00 €				BTPS15000X - LICEO CARLO CAFIERO	BT	BARLETTA	Terza	G
12109	wjmezi2p	3	2	2024-07-06 01:12:35	8.504,74 €	Ammessa	200,00 €				BTPLS4500L - SALESIANO SACRI CUORI	BT	MARGHERITA DI SAVOIA	Quarta	L
12110	u79j70oj	3	2	2024-07-06 10:46:51	9.906,62 €	Ammessa	200,00 €				BAPC18000X - LICEO CARMINE SYLOS	BA	BITONTO	Terza	A
12111	796i98xe	3	2	2024-07-06 11:04:44	9.096,37 €	Ammessa	200,00 €				FGPS20000B - LICEO GALILEI-MORO	FG	MANFREDONIA	Terza	A
12112	x2mvanug	3	2	2024-07-06 11:59:56	8.079,61 €	Ammessa	200,00 €				BTRI023011 - I.P.I.A. M. DELL'AQUILA - SAN FERD.	BT	SAN FERDINANDO DI PUGLIA	Terza	AM
12113	duyeyevd	3	2	2024-07-06 12:04:15	8.009,96 €	Ammessa	200,00 €				BAPC030002 - LICEO CAGNAZZI	BA	GRAVINA IN PUGLIA	Terza	B
12114	6v5f4uam	3	2	2024-07-06 13:03:13	9.896,16 €	Ammessa	200,00 €				LERH017018 - F. BOTTAZZI- UGENTO	LE	PRESICCE-ACQUARICA	Quarta	BEG
12115	3r8hzecm	3	2	2024-07-06 15:25:03	9.699,08 €	Ammessa	200,00 €				FGPM10000G - LICEO E. PESTALOZZI	FG	SAN SEVERO	Quinta	SAB
12116	rbqdels9	3	2	2024-07-06 15:42:13	9.699,08 €	Ammessa	200,00 €				FGPS210002 - LICEO CHECCHIA RISPOLI-TONDI	FG	SAN SEVERO	Quarta	F
12117	gquo446k	3	2	2024-07-06 15:52:42	9.454,35 €	Ammessa	200,00 €				BTPC210007 - LICEO F. DE SANCTIS	BT	TRANI	Terza	C/L
12118	wd2bwepj	3	2	2024-07-06 16:26:58	9.240,15 €	Ammessa	200,00 €				FGPM10000G - LICEO E. PESTALOZZI	FG	SAN SEVERO	Quinta	LLC
12119	cqyf36ml	3	2	2024-07-06 16:43:16	9.240,15 €	Ammessa	200,00 €				FGPM10000G - LICEO E. PESTALOZZI	FG	SAN SEVERO	Quinta	SUA
12120	nnu0er5a	3	2	2024-07-06 18:04:01	9.810,42 €	Ammessa	200,00 €				BAPS05000A - LICEO SCIENTIFICO E. FERMI	BA	MODUGNO	Quarta	D
12121	trsjjo2g	3	2	2024-07-06 18:06:21	8.636,99 €	Ammessa	200,00 €				FGTF05951N - I.T.T. FERMI-ROTUNDI-EUCLIDE SERALE	FG	MANFREDONIA	Quinta	A
12122	remnfvzu	3	2	2024-07-07 12:09:33	8.596,64 €	Ammessa	200,00 €				BATD02000A - I.T.E. F. M. GENCO	BA	ALTAMURA	Quinta	A
12123	xgi1khlm	3	2	2024-07-07 13:04:42	8.268,18 €	Ammessa	200,00 €				LETD00201L - MARTANO	LE	CALIMERA	Terza	SIA
12124	w5dr8fs4	3	2	2024-07-07 15:42:21	9.793,22 €	Ammessa	200,00 €				BAPS01000X - LICEO SCIENTIFICO A. SCACCHI	BA	ADELFIA	Quinta	L
12125	pw72mwqo	3	2	2024-07-07 16:02:53	9.420,08 €	Ammessa	200,00 €				BASL04101D - LICEO ARTISTICO MONS. ANTONIO BELLO	BA	MOLFETTA	Terza	AL
12126	clnjz969	3	2	2024-07-07 17:40:33	9.157,31 €	Ammessa	200,00 €				FGPS20000B - LICEO GALILEI-MORO	FG	MANFREDONIA	Terza	B
12127	pr4mamod	3	2	2024-07-07 19:08:47	8.955,01 €	Ammessa	200,00 €				LETD08000R - I.T.E. A. OLIVETTI	LE	MELENDUGNO	Terza	ATUR
12128	xr7inl3j	3	2	2024-07-07 19:39:08	9.966,67 €	Ammessa	200,00 €				TARF036014 - IST. PROFESSIONALE LEONARDO DA VINCI	TA	CRISPIANO	Quarta	Q
12129	aa88mba4	3	2	2024-07-07 21:05:56	8.086,93 €	Ammessa	200,00 €				BRRH00901L - IPSEOA/IPSIA G. SALVEMINI	BR	FASANO	Quinta	A
12130	ucnh9tub	3	2	2024-07-07 21:22:00	9.948,55 €	Ammessa	200,00 €				BAPM010001 - LICEO G. BIANCHI DOTTULA	BA	BARI	Quinta	BE
12131	exjccrg2	3	2	2024-07-07 21:59:10	9.045,56 €	Ammessa	200,00 €				LEPS23000N - LICEO DON TONINO BELLO	LE	LEVERANO	Terza	A
12132	3m5zjvty	3	2	2024-07-08 09:37:43	9.509,13 €	Ammessa	200,00 €				FGPC180008 - LICEO ZINGARELLI-SACRO CUORE	FG	CERIGNOLA	Quarta	DF
12133	xofncfnh	3	2	2024-07-08 10:12:34	8.792,68 €	Ammessa	200,00 €				BAPC18000X - LICEO CARMINE SYLOS	BA	GIOVINAZZO	Quinta	BL
12134	ypirrq9p	3	2	2024-07-08 10:22:56	9.183,53 €	Ammessa	200,00 €				LERC031019 - IST.PROFESSIONALEDE PACE-LECCE	LE	MELENDUGNO	Quarta	AOM
12135	cjyianha	3	2	2024-07-08 10:28:50	8.277,64 €	Ammessa	200,00 €				TAPM020008 - LICEO SCIENZE UMANE VITTORINO DA FELTRE	TA	TARANTO	Terza	CES
12136	5ix6sibl	3	2	2024-07-08 10:32:47	8.462,84 €	Ammessa	200,00 €				FGTF13000C - I.T.T. ALTAMURA-DA VINCI	FG	FOGGIA	Quinta	A
12137	ygajcwmr	3	2	2024-07-08 10:46:52	9.551,72 €	Ammessa	200,00 €				BARI130007 - I.P. L. SANTARELLA - DE LILLA	BA	MOLA DI BARI	Terza	AS
12138	19p2p81s	3	2	2024-07-08 10:48:55	8.271,59 €	Ammessa	200,00 €				BARH04000D - I.P.E.O.A. DI MOLFETTA	BA	BITONTO	Quarta	D
12139	24b4izqc	3	2	2024-07-08 11:18:55	8.605,11 €	Ammessa	200,00 €				BARC067019 - T. TRAETTA	BA	BITONTO	Quarta	ASMM
12140	dd78ze6s	3	2	2024-07-08 11:35:57	9.182,03 €	Ammessa	200,00 €				BARH069016 - IPSSEOA ANGELO CONSOLI	BA	CASTELLANA GROTTE	Quinta	SA
12141	o5peh0ue	3	2	2024-07-08 11:56:58	8.603,15 €	Ammessa	200,00 €				LEPM050006 - LICEO G. COMI	LE	ALESSANO	Terza	A/U
12142	5kl6uxuu	3	2	2024-07-08 12:08:04	8.399,68 €	Ammessa	200,00 €				FGTE03000R - ITET NOTARANGELO-ROSATI-GIANNONE-MASI	FG	FOGGIA	Terza	T
12143	o053psoz	3	2	2024-07-08 12:11:11	9.954,54 €	Ammessa	200,00 €				FGPC180008 - LICEO ZINGARELLI-SACRO CUORE	FG	CERIGNOLA	Terza	DF
12144	n4a9h2jp	3	2	2024-07-08 12:50:39	9.539,41 €	Ammessa	200,00 €				BAPM05000B - LICEO DON LORENZO MILANI	BA	ACQUAVIVA DELLE FONTI	Terza	B
12145	n3tiukjo	3	2	2024-07-08 13:17:04	9.459,51 €	Ammessa	200,00 €				BATD02902V - I.I.S.S. TOMMASO FIORE - MODUGNO	BA	BARI	Terza	3E
12146	1uppaznd	3	2	2024-07-08 13:22:54	9.459,51 €	Ammessa	200,00 €				BATD02902V - I.I.S.S. TOMMASO FIORE - MODUGNO	BA	MODUGNO	Quarta	4A
12147	r1axbvmy	3	2	2024-07-08 13:24:56	8.113,42 €	Ammessa	200,00 €				TAPS070008 - LICEO G. MOSCATI	BR	VILLA CASTELLI	Terza	A
12148	w54q1zgg	3	2	2024-07-08 13:49:31	9.869,12 €	Ammessa	200,00 €				BAPS002012 - LS CANUDO - LC MARONE	BA	ACQUAVIVA DELLE FONTI	Terza	A
12149	0pwxvba9	3	2	2024-07-08 15:23:18	9.629,24 €	Ammessa	200,00 €				BAPM02000G - LICEO VITO FORNARI	BA	MOLFETTA	Terza	ASU
12150	pwzjrotz	3	2	2024-07-08 15:58:27	8.104,61 €	Ammessa	200,00 €				LERC031019 - IST.PROFESSIONALEDE PACE-LECCE	LE	VEGLIE	Quinta	ATC
12151	4fhih727	3	2	2024-07-08 16:00:38	9.045,09 €	Ammessa	200,00 €				FGPS210002 - LICEO CHECCHIA RISPOLI-TONDI	FG	SAN SEVERO	Quarta	A
12152	ywzbtyvy	3	2	2024-07-08 16:10:14	8.783,38 €	Ammessa	200,00 €				LEPC03000R - LICEO G. PALMIERI	LE	LIZZANELLO	Quinta	D
12153	dhyjwm1b	3	2	2024-07-08 16:30:20	8.744,68 €	Ammessa	200,00 €				BATD09000L - I.T.E.T. PADRE A. M. TANNOIA	BA	CORATO	Quinta	B
12154	j6fyeh9u	3	2	2024-07-08 16:54:13	8.864,49 €	Ammessa	200,00 €				FGPM05000Q - LICEO MARIA IMMACOLATA	FG	SAN MARCO IN LAMIS	Quarta	B
12155	sakspmfg	3	2	2024-07-08 17:06:37	8.446,63 €	Ammessa	200,00 €				LESL03000R - LICEO CIARDO - PELLEGRINO	LE	COPERTINO	Terza	C
12156	p5hklecg	3	2	2024-07-08 17:22:22	9.423,91 €	Ammessa	200,00 €				LETD140007 - I.T.E. A. DE VITI DE MARCO	LE	NEVIANO	Quarta	A
12157	xao866ix	3	2	2024-07-08 18:17:22	8.100,38 €	Ammessa	200,00 €				BTPM056014 - LICEO ECONOMICO SOCIALE ETTORE CARAFA	BT	ANDRIA	Quarta	AL
12158	pwxaalm3	3	2	2024-07-08 18:33:07	8.709,85 €	Ammessa	200,00 €				BTTD02301G - I.T.E. M. DELL'AQUILA-SAN FERD.	BT	SAN FERDINANDO DI PUGLIA	Quarta	C
12159	k8ymoapp	3	2	2024-07-08 18:33:55	8.339,51 €	Ammessa	200,00 €				BAPM04000R - LICEO SAN BENEDETTO	BA	CONVERSANO	Quarta	C
12160	eeqo0578	3	2	2024-07-08 18:41:00	9.359,90 €	Ammessa	200,00 €				BRRF00601N - IST.PROF.SERV.SOCIALI CEGLIE MESS.	TA	GROTTAGLIE	Quarta	E
12161	dfk3i28r	3	2	2024-07-08 18:43:24	8.780,71 €	Ammessa	200,00 €				LEPM01000Q - LICEO P. SICILIANI	LE	TREPUZZI	Terza	E L
12162	9ww1wf7z	3	2	2024-07-08 19:01:44	9.482,94 €	Ammessa	200,00 €				BTPS03000T - LICEO LEONARDO DA VINCI	BT	TRANI	Quarta	CL
12163	bax1il6o	3	2	2024-07-08 19:11:24	9.974,89 €	Ammessa	200,00 €				BAPM05000B - LICEO DON LORENZO MILANI	BA	ACQUAVIVA DELLE FONTI	Quinta	A
12164	tpst95dp	3	2	2024-07-08 19:25:54	8.114,29 €	Ammessa	200,00 €				LEPC120003 - LICEO GALILEO GALILEI	LE	NARDO'	Terza	B
12165	q1wih1dn	3	2	2024-07-08 19:29:48	8.497,21 €	Ammessa	200,00 €				BAPS270009 - LICEI CARTESIO	BA	ADELFIA	Quarta	H
12166	6rfddd7i	3	2	2024-07-08 19:57:45	8.114,29 €	Ammessa	200,00 €				LEPC120003 - LICEO GALILEO GALILEI	LE	NARDO'	Quarta	B
12167	0zlz4lo3	3	2	2024-07-08 20:15:28	9.758,85 €	Ammessa	200,00 €				FGTE03000R - ITET NOTARANGELO-ROSATI-GIANNONE-MASI	FG	FOGGIA	Terza	G
12168	cr94syxv	3	2	2024-07-08 21:44:27	8.406,99 €	Ammessa	200,00 €				FGRH060003 - I.P.E.O.A. MICHELE LECCE	FG	SAN MARCO IN LAMIS	Quinta	C

PR Puglia FESR-FSE+ 2021-2027
Priorità: 6. Istruzione e Formazione
Obiettivo specifico: ESO4.6

Azione 6.3 interventi per garantire l'accesso universale all'istruzione
Sub Azione 6.3.5 Diritto allo studio e all'inclusione scolastica

N. Graduatoria	Codice Pratica	Punteggio ISEE	Punteggio Genere	Data e ora Invio	Importo ISEE	Esito_Finale	Importo Beneficio	Codice Fiscale Beneficiario	Cognome Studente	Nome Studente	Istituzione scolastica di II grado	Prov	Residenza	Classe	Sezione
12169	k4mcqnoz	3	2	2024-07-09 09:23:57	8.011,08 €	Ammessa	200,00 €				BATE04901E - ITT E.DI SAVOIA-ITC CALAMANDREI	BA	BARI	Quinta	F
12170	rouvbvip	3	2	2024-07-09 10:07:13	8.815,85 €	Ammessa	200,00 €				BRRF010008 - I.P. F. L. MORVILLO FALCONE	BR	ERCHIE	Terza	BS
12171	uenfe94j	3	2	2024-07-09 10:11:59	8.700,76 €	Ammessa	200,00 €				FGPC044019 - LICEO FIANI	FG	TORREMAGGIORE	Terza	D
12172	rpg4atfb	3	2	2024-07-09 10:22:38	9.068,32 €	Ammessa	200,00 €				FGPS08000E - LICEO ALBERT EINSTEIN	FG	CERIGNOLA	Quinta	L
12173	k6a3ij4b	3	2	2024-07-09 10:31:54	8.752,15 €	Ammessa	200,00 €				LETD00701Q - AMERIGO VESPUCCI	LE	GALLIPOLI	Quarta	CMN
12174	0h3oax3c	3	2	2024-07-09 10:51:21	9.113,82 €	Ammessa	200,00 €				BATD21000D - I.T.E.T. DE VITI DE MARCO	BA	NOICATTARO	Quarta	AS
12175	lvb8m9z0	3	2	2024-07-09 10:56:27	8.307,41 €	Ammessa	200,00 €				FGRC00801T - I.P. L.EINAUDI	FG	FOGGIA	Quarta	D
12176	ud6nov9r	3	2	2024-07-09 11:08:05	8.108,94 €	Ammessa	200,00 €				BTPS08000V - LICEO SCIENTIFICO RICCARDO NUZZI	BT	ANDRIA	Terza	BSA
12177	b2jjjif5	3	2	2024-07-09 11:10:41	8.108,94 €	Ammessa	200,00 €				BTTD043018 - R. LOTTI-UMBERTO I TEC.TURISMO-AGRARIO	BT	ANDRIA	Terza	BT
12178	nizgkryg	3	2	2024-07-09 11:18:59	8.898,50 €	Ammessa	200,00 €				TASD02002Q - LICEO ARTISTICO V. CALO'	TA	TARANTO	Quinta	H
12179	o4noku65	3	2	2024-07-09 11:29:44	9.035,61 €	Ammessa	200,00 €				FGPM10000G - LICEO E. PESTALOZZI	FG	SAN SEVERO	Terza	B
12180	4t1vhaia	3	2	2024-07-09 12:09:10	8.956,28 €	Ammessa	200,00 €				FGPC044019 - LICEO FIANI	FG	SAN PAOLO DI CIVITATE	Terza	H
12181	hbr2e2ma	3	2	2024-07-09 12:15:48	9.166,48 €	Ammessa	200,00 €				FGPM03000E - LICEO CAROLINA POERIO	FG	FOGGIA	Quarta	DL
12182	riwwg4w1	3	2	2024-07-09 12:17:38	8.977,24 €	Ammessa	200,00 €				BAPS24000D - LICEO E. AMALDI	BA	GRUMO APPULA	Quarta	BSU
12183	k0z279g4	3	2	2024-07-09 16:09:38	8.294,72 €	Ammessa	200,00 €				BATD06202E - I.T.E. D. ROMANAZZI	BA	BARI	Quarta	A
12184	uycfelvk	3	2	2024-07-09 16:31:48	9.501,86 €	Ammessa	200,00 €				BASL06000T - LICEO DE NITTIS-PASCALI	BA	BARI	Quinta	B
12185	3o4q4vmf	3	2	2024-07-09 17:19:34	9.139,07 €	Ammessa	200,00 €				BAPS36000G - LICEO MAJORANA - LATERZA	BA	ALBEROBELLO	Quinta	CL
12186	60bjm6vq	3	2	2024-07-09 17:23:33	8.245,49 €	Ammessa	200,00 €				TARF044013 - I.P. F.S. CABRINI	TA	TARANTO	Terza	AG
12187	vjck55t5	3	2	2024-07-09 17:47:57	8.062,16 €	Ammessa	200,00 €				BAPS02000E - L.S. E L.C. ANNESSA CONV. CIRILLO	BA	BARI	Terza	B
12188	oo2jt3t7	3	2	2024-07-09 17:58:33	8.916,33 €	Ammessa	200,00 €				FGPS08000E - LICEO ALBERT EINSTEIN	BT	SAN FERDINANDO DI PUGLIA	Quarta	D
12189	b9vqtbin	3	2	2024-07-09 17:59:00	9.319,01 €	Ammessa	200,00 €				FGPS20000B - LICEO GALILEI-MORO	FG	MANFREDONIA	Terza	D
12190	7zqntfqq	3	2	2024-07-09 18:28:11	8.269,93 €	Ammessa	200,00 €				BAPS370006 - LICEO SIMONE - MOREA	BA	POLIGNANO A MARE	Quarta	AS
12191	enpwrtb5	3	2	2024-07-09 18:30:21	9.943,11 €	Ammessa	200,00 €				LEPC120003 - LICEO GALILEO GALILEI	LE	NARDO'	Quinta	A
12192	8mi7nb7p	3	2	2024-07-09 18:34:25	8.395,37 €	Ammessa	200,00 €				TASD02002Q - LICEO ARTISTICO V. CALO'	TA	CRISPIANO	Quinta	N
12193	5lhj82o2	3	2	2024-07-09 18:40:37	9.683,77 €	Ammessa	200,00 €				MTPM01000G - LICEO "T. STIGLIANI" -MATERA	TA	GINOSA	Terza	C
12194	v37vxneq	3	2	2024-07-09 19:09:52	9.650,41 €	Ammessa	200,00 €				FGRI01101A - I.P. G.PAVONCELLI	FG	CERIGNOLA	Terza	A
12195	m8cq04dk	3	2	2024-07-09 19:17:54	9.106,68 €	Ammessa	200,00 €				BAPC24000A - LICEO G. GALILEI - M. CURIE	BA	MONOPOLI	Quinta	B
12196	veqlfadj	3	2	2024-07-09 19:20:01	9.254,41 €	Ammessa	200,00 €				BARI130007 - I.P. L. SANTARELLA - DE LILLA	BA	BARI	Quinta	E
12197	x5sq5j0l	3	2	2024-07-09 19:26:32	9.382,16 €	Ammessa	200,00 €				LEPM050006 - LICEO G. COMI	LE	TAURISANO	Quinta	BU
12198	jn1xv9l0	3	2	2024-07-09 19:31:48	9.839,96 €	Ammessa	200,00 €				TATF04401V - ISTITUTO TECNICO INDUSTRIALE	TA	MASSAFRA	Quarta	AT
12199	m1x184hn	3	2	2024-07-09 19:46:14	9.338,19 €	Ammessa	200,00 €				BAPC24000A - LICEO G. GALILEI - M. CURIE	BA	MONOPOLI	Terza	B
12200	4zfj21hs	3	2	2024-07-09 20:08:20	8.280,33 €	Ammessa	200,00 €				TAPS18000Q - LICEO D. DE RUGGIERI	TA	MASSAFRA	Terza	E
12201	zve3p106	3	2	2024-07-09 21:45:59	8.839,42 €	Ammessa	200,00 €				LEPC13000N - LICEO VIRGILIO-REDI	LE	LECCE	Quinta	N
12202	88p7jcwu	3	2	2024-07-09 22:34:04	8.173,23 €	Ammessa	200,00 €				BATD06202E - I.T.E. D. ROMANAZZI	BA	BARI	Terza	F
12203	3h0g24vb	3	2	2024-07-10 09:00:18	8.664,43 €	Ammessa	200,00 €				BAPS36000G - LICEO MAJORANA - LATERZA	BA	PUTIGNANO	Terza	AL
12204	xj3pimsw	3	2	2024-07-10 09:33:08	8.564,06 €	Ammessa	200,00 €				BRRH01000Q - I.P.E.O.A.S. PERTINI	BR	MESAGNE	Terza	G
12205	0w1jzl38	3	2	2024-07-10 09:37:39	9.584,92 €	Ammessa	200,00 €				BAPM04000R - LICEO SAN BENEDETTO	BA	CONVERSANO	Quarta	CL
12206	ydmrwkc4	3	2	2024-07-10 10:11:40	8.456,75 €	Ammessa	200,00 €				BRRF010008 - I.P. F. L. MORVILLO FALCONE	BR	MESAGNE	Terza	A SS
12207	zh5j6vcw	3	2	2024-07-10 10:29:10	8.542,43 €	Ammessa	200,00 €				BTSL046019 - I.I.S.S. LEONTINE E GIUSEPPE DE NITTIS	BT	BARLETTA	Quarta	D
12208	etrj3qwq	3	2	2024-07-10 10:33:19	9.030,49 €	Ammessa	200,00 €				TAPS19000A - LICEO GALILEO FERRARIS	TA	TARANTO	Terza	DS
12209	2lvsxm5j	3	2	2024-07-10 10:48:21	8.126,72 €	Ammessa	200,00 €				BRRF00601N - IST.PROF.SERV.SOCIALI CEGLIE MESS.	BR	SAN MICHELE SALENTINO	Quinta	B
12210	bc905m52	3	2	2024-07-10 11:03:39	8.154,49 €	Ammessa	200,00 €				FGPC160003 - LICEO LANZA-PERUGINI	FG	FOGGIA	Terza	L
12211	zu5pfnge	3	2	2024-07-10 11:23:46	9.996,57 €	Ammessa	200,00 €				TATD08000P - I.T.E. PITAGORA	TA	TARANTO	Quinta	F
12212	r1qjx39k	3	2	2024-07-10 11:30:02	8.267,33 €	Ammessa	200,00 €				TAPC11000A - LICEO F. DE SANCTIS - G. GALILEI	TA	MARUGGIO	Quinta	B
12213	q0m2s2w2	3	2	2024-07-10 11:30:52	8.008,44 €	Ammessa	200,00 €				TARF006018 - ISTITUTO PROFESSIONALE MICHELE LENTINI	TA	MOTTOLA	Quinta	A
12214	e3cm1we7	3	2	2024-07-10 12:06:04	9.610,16 €	Ammessa	200,00 €				BAPC24000A - LICEO G. GALILEI - M. CURIE	BA	MONOPOLI	Quinta	A
12215	awliyxs9	3	2	2024-07-10 12:26:33	9.123,57 €	Ammessa	200,00 €				BAPM02000G - LICEO VITO FORNARI	BA	BITONTO	Terza	DSU
12216	a7yhv8uj	3	2	2024-07-10 13:06:11	8.907,00 €	Ammessa	200,00 €				FGRC044011 - I.P.S.C. LECCISOTTI	FG	SAN PAOLO DI CIVITATE	Terza	AP
12217	pbt2dc7j	3	2	2024-07-10 15:02:32	8.607,30 €	Ammessa	200,00 €				BTTD32000N - I.T.E.T. CASSANDRO FERMI NERVI	BT	BARLETTA	Terza	B
12218	k15ksfiy	3	2	2024-07-10 15:08:49	9.347,81 €	Ammessa	200,00 €				FGPM059017 - LICEO A. G. RONCALLI	FG	MANFREDONIA	Quinta	N
12219	rpu88rtq	3	2	2024-07-10 16:57:50	8.726,75 €	Ammessa	200,00 €				BTTD05601V - I.T.E.S ETTORE CARAFA	BT	ANDRIA	Quinta	B
12220	t6h449yq	3	2	2024-07-10 17:01:11	8.503,00 €	Ammessa	200,00 €				LETD140007 - I.T.E. A. DE VITI DE MARCO	LE	MATINO	Terza	F
12221	aque977i	3	2	2024-07-10 17:30:18	9.363,78 €	Ammessa	200,00 €				BASL06000T - LICEO DE NITTIS-PASCALI	BA	NOICATTARO	Quinta	D
12222	etobz4nb	3	2	2024-07-10 17:33:29	8.871,95 €	Ammessa	200,00 €				BTPS03000T - LICEO LEONARDO DA VINCI	BA	GIOVINAZZO	Quarta	CL
12223	wojt8tyj	3	2	2024-07-10 17:41:14	9.581,67 €	Ammessa	200,00 €				BATH040009 - I.T.T. EUCLIDE-CARACCIOLO	BA	BARI	Terza	A CAT
12224	pdolopb6	3	2	2024-07-10 17:48:13	8.227,55 €	Ammessa	200,00 €				CBRH01050E - I.P.S.E.O.A.-I.P.S.A.R. "F. DI SVEVIA"	FG	SAN SEVERO	Quinta	A
12225	8sxfgj5f	3	2	2024-07-10 17:48:27	9.280,20 €	Ammessa	200,00 €				BTTD32000N - I.T.E.T. CASSANDRO FERMI NERVI	BT	BARLETTA	Quinta	F
12226	9jo2ghzl	3	2	2024-07-10 17:49:05	8.143,08 €	Ammessa	200,00 €				LEPS00201R - MARTANO	LE	LECCE	Quarta	UNICA
12227	64v7q0x7	3	2	2024-07-10 18:00:39	8.499,19 €	Ammessa	200,00 €				TAPC040009 - LICEO TITO LIVIO	TA	MARTINA FRANCA	Terza	B
12228	30p7efx2	3	2	2024-07-10 18:02:12	8.673,38 €	Ammessa	200,00 €				BAPS200003 - LICEO FEDERICO II DI SVEVIA	BA	ALTAMURA	Quinta	H
12229	hb4co4k3	3	2	2024-07-10 18:05:12	8.673,38 €	Ammessa	200,00 €				BAPC030002 - LICEO CAGNAZZI	BA	ALTAMURA	Quinta	A
12230	orx7l2sf	3	2	2024-07-10 18:12:51	8.687,20 €	Ammessa	200,00 €				BATD06801C - ISTITUTO TECNOLOGICO E. MONTALE	BA	NOICATTARO	Quinta	G
12231	2lrcs6j4	3	2	2024-07-10 18:13:23	9.867,59 €	Ammessa	200,00 €				BTSL04401N - LICEO ARTISTICO GIUSEPPE COLASANTO	BT	ANDRIA	Terza	B
12232	crc27zt2	3	2	2024-07-10 18:20:35	8.944,32 €	Ammessa	200,00 €				BAPS028016 - L. S. E. MAJORANA	BA	MOLA DI BARI	Quarta	C
12233	r34mtihs	3	2	2024-07-10 18:29:49	8.068,23 €	Ammessa	200,00 €				BRPM010003 - LICEO E. PALUMBO	BR	BRINDISI	Quinta	DL
12234	hl6i7rdg	3	2	2024-07-10 18:31:39	9.033,75 €	Ammessa	200,00 €				BTPC02301L - LICEO S. STAFFA - TRINITAPOLI	BT	TRINITAPOLI	Quinta	A
12235	x5ynhsgo	3	2	2024-07-10 18:35:14	9.033,75 €	Ammessa	200,00 €				BTPC02301L - LICEO S. STAFFA - TRINITAPOLI	BT	TRINITAPOLI	Terza	L
12236	6z9grgn8	3	2	2024-07-10 18:35:47	8.068,23 €	Ammessa	200,00 €				BRRH01000Q - I.P.E.O.A.S. PERTINI	BR	BRINDISI	Terza	H PASTICCE
12237	f1or6k0g	3	2	2024-07-10 18:48:30	9.629,43 €	Ammessa	200,00 €				LEPM01000Q - LICEO P. SICILIANI	LE	SQUINZANO	Terza	BU
12238	en9yu1pu	3	2	2024-07-10 18:58:57	9.720,04 €	Ammessa	200,00 €				BTRI050019 - IPSIA ARCHIMEDE- SEDE ASS.TA DI ANDRIA	BT	ANDRIA	Quinta	DC
12239	7khxbup3	3	2	2024-07-10 18:59:16	8.894,55 €	Ammessa	200,00 €				LETE010002 - I.T.E.T. G. DELEDDA	LE	SURBO	Terza	E
12240	nd24sqbl	3	2	2024-07-10 19:17:32	9.772,49 €	Ammessa	200,00 €				TAPS18000Q - LICEO D. DE RUGGIERI	TA	MASSAFRA	Quinta	B

N. Graduatoria	Codice Pratica	Punteggio ISEE	Punteggio Genere	Data e ora Invio	Importo ISEE	Esito_Finale	Importo Beneficio	Codice Fiscale Beneficiario	Cognome Studente	Nome Studente	Istituzione scolastica di II grado	Prov	Residenza	Classe	Sezione
12241	fa1jm5s1	3	2	2024-07-10 19:29:22	9.004,77 €	Ammessa	200,00 €				FGTF04801T - I.T.T. AUGUSTO RIGHI	FG	CERIGNOLA	Terza	A
12242	swvrmdey	3	2	2024-07-10 19:37:05	9.772,49 €	Ammessa	200,00 €				TAPS18000Q - LICEO D. DE RUGGIERI	TA	MASSAFRA	Quarta	B
12243	kq1jto52	3	2	2024-07-10 19:55:56	8.687,66 €	Ammessa	200,00 €				BTPC02301L - LICEO S. STAFFA - TRINITAPOLI	BT	TRINITAPOLI	Quarta	A
12244	egfek4s0	3	2	2024-07-10 20:19:59	8.886,82 €	Ammessa	200,00 €				BTPC01000D - LICEO A. CASARDI	BT	BARLETTA	Terza	E
12245	7ww77mvf	3	2	2024-07-10 20:32:07	8.123,98 €	Ammessa	200,00 €				BASD039013 - LICEO ARTISTICO FEDERICO II STUPOR MUNDI	BT	BISCEGLIE	Terza	D
12246	h9pg1epz	3	2	2024-07-10 20:33:03	8.505,10 €	Ammessa	200,00 €				FGRI021011 - I.P. PRIMO LEVI	FG	SAN MARCO IN LAMIS	Quinta	A
12247	ijyxvobl	3	2	2024-07-10 20:48:36	9.423,15 €	Ammessa	200,00 €				BAPS06201N - LICEO LINGUISTICO D. ROMANAZZI	BA	SANNICANDRO DI BARI	Terza	AL
12248	8ocqnevv	3	2	2024-07-10 21:21:33	9.844,09 €	Ammessa	200,00 €				FGPS08000E - LICEO ALBERT EINSTEIN	FG	STORNARA	Quarta	E
12249	2ul9eoyc	3	2	2024-07-10 22:34:16	9.457,59 €	Ammessa	200,00 €				FGPC15000C - LICEO BONGHI-ROSMINI	FG	PIETRAMONTECORVINO	Quarta	A
12250	5v0nfkoj	3	2	2024-07-11 09:20:59	8.109,53 €	Ammessa	200,00 €				CBIS02600G - I.I.S. "S. PERTINI-L. MONTINI-V. CUOCO"	FG	SAN MARCO LA CATOLA	Quarta	A
12251	n3d74ada	3	2	2024-07-11 11:03:05	9.728,56 €	Ammessa	200,00 €				BRPS030029 - LICEO SCIENZE UMANE	BR	FRANCAVILLA FONTANA	Quinta	B
12252	kygo3wko	3	2	2024-07-11 11:12:49	9.034,72 €	Ammessa	200,00 €				LERC031019 - IST.PROFESSIONALEDE PACE-LECCE	LE	SURBO	Quarta	A
12253	eshskvgl	3	2	2024-07-11 11:19:34	9.222,60 €	Ammessa	200,00 €				FGPS210002 - LICEO CHECCHIA RISPOLI-TONDI	FG	SAN SEVERO	Quarta	C
12254	k55bas1a	3	2	2024-07-11 11:24:25	9.222,60 €	Ammessa	200,00 €				FGPS210002 - LICEO CHECCHIA RISPOLI-TONDI	FG	SAN SEVERO	Terza	A
12255	po5lh9dk	3	2	2024-07-11 11:29:24	9.754,89 €	Ammessa	200,00 €				TAPC11000A - LICEO F. DE SANCTIS - G. GALILEI	TA	LIZZANO	Terza	A
12256	e33d7qh4	3	2	2024-07-11 11:30:22	9.850,98 €	Ammessa	200,00 €				TATD08000P - I.T.E. PITAGORA	TA	TARANTO	Terza	A
12257	u7z491ah	3	2	2024-07-11 11:39:15	8.473,67 €	Ammessa	200,00 €				FGTD02000P - I.T.E.T. DANTE ALIGHIERI	FG	CERIGNOLA	Terza	A
12258	w0grfdzx	3	2	2024-07-11 11:46:46	9.329,68 €	Ammessa	200,00 €				BATL07000T - I.T.T. NERVI-GALILEI	BA	ALTAMURA	Quarta	B
12259	l0pvl6u	3	2	2024-07-11 11:48:42	9.772,23 €	Ammessa	200,00 €				FGPC02101L - LICEO INDRO MONTANELLI	FG	SAN GIOVANNI ROTONDO	Quinta	B
12260	4d95o9wx	3	2	2024-07-11 11:48:57	8.473,67 €	Ammessa	200,00 €				BTRI023022 - I.P. S. STAFFA-TRINITAPOLI	FG	CERIGNOLA	Quinta	I
12261	cqyzs5ln	3	2	2024-07-11 12:27:03	9.817,26 €	Ammessa	200,00 €				LEPM050006 - LICEO G. COMI	LE	GAGLIANO DEL CAPO	Quinta	CU
12262	n6jpuq1l	3	2	2024-07-11 12:59:58	9.817,26 €	Ammessa	200,00 €				LEPM050006 - LICEO G. COMI	LE	GAGLIANO DEL CAPO	Terza	BU
12263	6a58l6tg	3	2	2024-07-11 14:02:14	9.620,95 €	Ammessa	200,00 €				FGTE03000R - ITET NOTARANGELO-ROSATI-GIANNONE-MASI	FG	FOGGIA	Terza	C
12264	arkif34g	3	2	2024-07-11 17:07:27	8.758,97 €	Ammessa	200,00 €				BRTF01701X - ITI -E. MAJORANA - BRINDISI	BR	MESAGNE	Terza	A
12265	0kfo29m3	3	2	2024-07-11 17:09:03	9.404,96 €	Ammessa	200,00 €				FGTE03000R - ITET NOTARANGELO-ROSATI-GIANNONE-MASI	FG	FOGGIA	Terza	A
12266	2pgnhvs1	3	2	2024-07-11 17:24:10	8.123,83 €	Ammessa	200,00 €				LETL04201D - I.T.G. G. GALILEI LECCE	LE	TREPUZZI	Quinta	B
12267	9cfz7gea	3	2	2024-07-11 18:16:21	9.608,15 €	Ammessa	200,00 €				BTTD32000N - I.T.E.T. CASSANDRO FERMI NERVI	BT	BARLETTA	Quinta	E
12268	td1fyy8s	3	2	2024-07-11 18:23:14	8.099,19 €	Ammessa	200,00 €				BARI130007 - I.P. L. SANTARELLA - DE LILLA	BA	CAPURSO	Terza	C
12269	4mk41sed	3	2	2024-07-11 18:51:06	9.805,98 €	Ammessa	200,00 €				BATD21000D - I.T.E.T. DE VITI DE MARCO	BA	TRIGGIANO	Quarta	F
12270	a01el1dm	3	2	2024-07-11 18:54:39	8.823,13 €	Ammessa	200,00 €				FGTD02101G - I.T.E. P. GIANNONE	FG	SAN MARCO IN LAMIS	Terza	A
12271	kqwzjrla	3	2	2024-07-11 19:00:16	8.073,79 €	Ammessa	200,00 €				LEPC01000G - LICEO FRANCESCA CAPECE	LE	MARTANO	Quinta	B
12272	5bqch0ib	3	2	2024-07-11 19:13:24	8.257,26 €	Ammessa	200,00 €				FGRH010002 - I.P.E.O.A. ENRICO MATTEI	FG	SAN SEVERO	Terza	A
12273	n9d2hrrm	3	2	2024-07-11 19:16:21	9.905,88 €	Ammessa	200,00 €				BTRA00701B - I.I.S.S. L. EINAUDI	FG	CERIGNOLA	Quarta	CS
12274	kj411neb	3	2	2024-07-11 19:23:21	8.885,88 €	Ammessa	200,00 €				BTRA00701B - I.I.S.S. L. EINAUDI	FG	CERIGNOLA	Quarta	BE
12275	p1dtqy2x	3	2	2024-07-11 19:27:58	8.375,00 €	Ammessa	200,00 €				BAPS270009 - LICEI CARTESIO	BA	TRIGGIANO	Terza	C
12276	khihhrwc	3	2	2024-07-11 19:28:58	9.673,73 €	Ammessa	200,00 €				TATF09000G - I.T.T. A. PACINOTTI	TA	TARANTO	Quinta	B
12277	jzl7bi38	3	2	2024-07-11 19:37:19	9.993,96 €	Ammessa	200,00 €				BAPC18000X - LICEO CARMINE SYLOS	BA	BITONTO	Terza	A
12278	3bt1r4g0	3	2	2024-07-11 19:43:23	8.707,20 €	Ammessa	200,00 €				FGPS007001D - LICEO GENEROSO DE ROGATIS	FG	SAN NICANDRO GARGANICO	Quinta	A
12279	rlscltg	3	2	2024-07-11 21:40:26	8.266,82 €	Ammessa	200,00 €				FGRC04601L - I.P.S.C. A. OLIVETTI - ORTA NOVA	FG	ORTA NOVA	Terza	C
12280	9mbyhs7f	3	2	2024-07-11 21:48:38	8.266,82 €	Ammessa	200,00 €				FGPC046011 - LICEO A. OLIVETTI- ORTA NOVA	FG	ORTA NOVA	Terza	B
12281	fys26vf7	3	2	2024-07-12 08:39:03	8.509,01 €	Ammessa	200,00 €				FGPS08000E - LICEO ALBERT EINSTEIN	FG	STORNARELLA	Terza	H
12282	k3x4ghwm	3	2	2024-07-12 09:10:08	9.392,65 €	Ammessa	200,00 €				FGPM05000Q - LICEO MARIA IMMACOLATA	FG	SAN GIOVANNI ROTONDO	Quinta	A
12283	xnl88p08	3	2	2024-07-12 09:35:11	8.671,44 €	Ammessa	200,00 €				TAPS18000Q - LICEO D. DE RUGGIERI	TA	MASSAFRA	Terza	M
12284	zq5ld2de	3	2	2024-07-12 09:46:09	8.121,61 €	Ammessa	200,00 €				BRTH020006 - I.T.E.TCARNARO-MARCONI-FLACCO-BELLUZZI	BR	BRINDISI	Terza	A SIA
12285	biyxy0y4	3	2	2024-07-12 10:00:05	9.282,06 €	Ammessa	200,00 €				BARH02901Q - IPSSEOA - SEDE ASSOCIATA FIORE MODUGNO	BA	GRUMO APPULA	Quarta	O
12286	0a6n2cbb	3	2	2024-07-12 10:15:33	8.420,56 €	Ammessa	200,00 €				BRPC04000P - LICEO MARZOLLA-LEO-SIMONE-DURANO	BR	BRINDISI	Terza	A
12287	cmtuweit	3	2	2024-07-12 11:12:06	8.962,30 €	Ammessa	200,00 €				TAPS18000Q - LICEO D. DE RUGGIERI	TA	PALAGIANELLO	Quinta	G
12288	7skowhqe	3	2	2024-07-12 11:36:10	8.683,13 €	Ammessa	200,00 €				TATD08000P - I.T.E. PITAGORA	TA	TARANTO	Quinta	A
12289	e94of60g	3	2	2024-07-12 11:36:20	8.551,88 €	Ammessa	200,00 €				BAPC24000A - LICEO G. GALILEI - M. CURIE	BA	MONOPOLI	Quinta	B
12290	a1c6bs1z	3	2	2024-07-12 11:36:35	8.797,65 €	Ammessa	200,00 €				BTRC03601A - IPSC - IPSAM COSMAI	BT	BISCEGLIE	Terza	C/S
12291	l4jv00ss	3	2	2024-07-12 11:41:15	8.551,88 €	Ammessa	200,00 €				BAPC24000A - LICEO G. GALILEI - M. CURIE	BA	MONOPOLI	Quarta	A
12292	eohjyx7w	3	2	2024-07-12 11:54:00	9.264,76 €	Ammessa	200,00 €				BARH069016 - IPSSEOA ANGELO CONSOLI	BA	GIOIA DEL COLLE	Terza	SA
12293	gp97qq5n	3	2	2024-07-12 11:59:02	8.290,73 €	Ammessa	200,00 €				FGPC15000C - LICEO BONGHI-ROSMINI	FG	LUCERA	Terza	A
12294	ym8kvpbl	3	2	2024-07-12 11:59:34	8.468,85 €	Ammessa	200,00 €				FGPS210002 - LICEO CHECCHIA RISPOLI-TONDI	FG	SAN SEVERO	Terza	B
12295	iiryzqx0	3	2	2024-07-12 12:01:13	9.505,07 €	Ammessa	200,00 €				BARC04151E - MONS. ANTONIO BELLO - SERALE	BA	MOLFETTA	Quinta	AGS
12296	6iqmpwur	3	2	2024-07-12 12:20:30	9.075,59 €	Ammessa	200,00 €				TAPS042015 - LICEO MARIA PIA	TA	LEPORANO	Quarta	C
12297	n6bhyyrm	3	2	2024-07-12 12:53:03	9.385,17 €	Ammessa	200,00 €				BAPC23000Q - LICEI SYLOS - FIORE	BA	TERLIZZI	Terza	AL
12298	2ddzm31y	3	2	2024-07-12 13:12:34	8.123,65 €	Ammessa	200,00 €				BATE04901E - ITT E.DI SAVOIA-ITC CALAMANDREI	BA	MODUGNO	Quarta	F
12299	xx5iez29	3	2	2024-07-12 13:26:02	9.630,05 €	Ammessa	200,00 €				LEPC120003 - LICEO GALILEO GALILEI	LE	NARDO'	Terza	A
12300	3uzx9d4x	3	2	2024-07-12 13:39:51	8.425,61 €	Ammessa	200,00 €				BATD09000L - I.T.E.T. PADRE A. M. TANNOIA	BA	CORATO	Quinta	C
12301	mnthuiuv	3	2	2024-07-12 13:50:47	9.254,92 €	Ammessa	200,00 €				FGPS20000B - LICEO GALILEI-MORO	FG	MANFREDONIA	Quarta	D
12302	h6u5g0qq	3	2	2024-07-12 14:33:45	8.981,69 €	Ammessa	200,00 €				BARH02901Q - IPSSEOA - SEDE ASSOCIATA FIORE MODUGNO	BA	TORITTO	Terza	M
12303	stspbc80	3	2	2024-07-12 15:00:14	9.096,02 €	Ammessa	200,00 €				BAPS36000G - LICEO MAJORANA - LATERZA	BA	GIOIA DEL COLLE	Terza	DL
12304	ev34pcej	3	2	2024-07-12 16:55:53	8.413,17 €	Ammessa	200,00 €				FGPM03000E - LICEO CAROLINA POERIO	FG	FOGGIA	Quinta	DL
12305	gbx0t6dx	3	2	2024-07-12 17:09:04	9.375,29 €	Ammessa	200,00 €				TATD08000P - I.T.E. PITAGORA	TA	PALAGIANO	Quarta	E
12306	lsw5nglj	3	2	2024-07-12 17:23:33	9.375,29 €	Ammessa	200,00 €				TASD02002Q - LICEO ARTISTICO V. CALO'	TA	PALAGIANO	Quinta	H
12307	5d8kjrx0	3	2	2024-07-12 17:55:32	8.478,99 €	Ammessa	200,00 €				TAPC11000A - LICEO F. DE SANCTIS - G. GALILEI	TA	MANDURIA	Terza	B
12308	waycejku	3	2	2024-07-12 18:21:51	8.859,74 €	Ammessa	200,00 €				FGPS08000E - LICEO ALBERT EINSTEIN	FG	CERIGNOLA	Quarta	G
12309	8xx9uibw	3	2	2024-07-12 18:27:18	8.281,93 €	Ammessa	200,00 €				LEPM050006 - LICEO G. COMI	LE	MORCIANO DI LEUCA	Terza	BL
12310	6vggoex5	3	2	2024-07-12 18:36:58	9.572,34 €	Ammessa	200,00 €				FGTE03000R - ITET NOTARANGELO-ROSATI-GIANNONE-MASI	FG	FOGGIA	Quinta	G
12311	2qk319rd	3	2	2024-07-12 18:44:09	8.317,96 €	Ammessa	200,00 €				FGTD02000P - I.T.E.T. DANTE ALIGHIERI	FG	CERIGNOLA	Terza	A
12312	fpltmj1z	3	2	2024-07-12 18:47:05	8.223,56 €	Ammessa	200,00 €				LEPC120003 - LICEO GALILEO GALILEI	LE	NARDO'	Terza	A

Bollettino Ufficiale della Regione Puglia - n. 86 del 24-10-2024

73085

PR Puglia FESR-FSE+ 2021-2027
Priorità: 6. Istruzione e Formazione
Obiettivo specifico: ESO4.6

Azione 6.3 interventi per garantire l'accesso universale all'istruzione
Sub Azione 6.3.5 Diritto allo studio e all'inclusione scolastica

N. Graduatoria	Codice Pratica	Punteggio ISEE	Punteggio Genere	Data e ora Invio	Importo ISEE	Esito_Finale	Importo Beneficio	Codice Fiscale Beneficiario	Cognome Studente	Nome Studente	Istituzione scolastica di II grado	Prov	Residenza	Classe	Sezione
12313	qb0h996h	3	2	2024-07-12 19:01:06	9.813,46 €	Ammessa	200,00 €				LEPC01000G - LICEO FRANCESCA CAPECE	LE	CANNOLE	Quinta	B
12314	un6750oy	3	2	2024-07-12 19:39:32	9.186,75 €	Ammessa	200,00 €				LEPM050006 - LICEO G. COMI	LE	ALESSANO	Terza	BU
12315	r1vlecxu	3	2	2024-07-12 19:50:15	9.144,68 €	Ammessa	200,00 €				LETD140007 - I.T.E. A. DE VITI DE MARCO	LE	TAURISANO	Quinta	BT
12316	iob2bpld	3	2	2024-07-12 19:55:54	9.366,89 €	Ammessa	200,00 €				FGPM05000Q - LICEO MARIA IMMACOLATA	FG	SAN MARCO IN LAMIS	Quinta	A
12317	2biuve6j	3	2	2024-07-12 20:09:39	8.563,17 €	Ammessa	200,00 €				FGPM03000E - LICEO CAROLINA POERIO	FG	FOGGIA	Terza	CE
12318	sh1x0p6t	3	2	2024-07-12 20:09:57	8.123,94 €	Ammessa	200,00 €				LEPS01000P - LICEO SCIENTIFICO COSIMO DE GIORGI	LE	ARNESANO	Quarta	I
12319	5w0lmwcv	3	2	2024-07-12 20:28:38	8.172,37 €	Ammessa	200,00 €				FGPM059017 - LICEO A. G. RONCALLI	FG	MANFREDONIA	Quarta	G
12320	wpk7i9ra	3	2	2024-07-12 20:30:15	8.694,73 €	Ammessa	200,00 €				FGPC180008 - LICEO ZINGARELLI-SACRO CUORE	BT	SAN FERDINANDO DI PUGLIA	Quinta	AG
12321	ftnoxtb0	3	2	2024-07-12 20:47:17	8.884,47 €	Ammessa	200,00 €				BAPC18000X - LICEO CARMINE SYLOS	BA	BITONTO	Quarta	DL
12322	m73frgzc	3	2	2024-07-12 21:01:04	9.166,42 €	Ammessa	200,00 €				BRRF010008 - I.P. F. L. MORVILLO FALCONE	BR	BRINDISI	Quinta	A
12323	pcnwlins	3	2	2024-07-13 09:22:06	9.423,17 €	Ammessa	200,00 €				FGTD061012 - IT.E.T. G. TONIOLO	FG	ZAPPONETA	Quarta	AM
12324	lv3xkpiv	3	2	2024-07-13 10:58:49	9.440,75 €	Ammessa	200,00 €				BARH02901Q - IPSSEOA - SEDE ASSOCIATA FIORE MODUGNO	BA	PALO DEL COLLE	Quarta	P
12325	b2mbnqay	3	2	2024-07-13 11:44:17	8.215,54 €	Ammessa	200,00 €				TATF044507 - LISIDE F.S. CABRINI SERALE	TA	TARANTO	Terza	ODO
12326	90x3qcp2	3	2	2024-07-13 11:52:15	9.053,89 €	Ammessa	200,00 €				BARM05301G - ISTITUTO PROFESSIONALE LUIGI RUSSO	BA	POLIGNANO A MARE	Quinta	S
12327	tc9ja2qd	3	2	2024-07-13 17:00:48	8.671,14 €	Ammessa	200,00 €				BAPM02000G - LICEO VITO FORNARI	BA	MOLFETTA	Terza	BSU
12328	c9bh2mn1	3	2	2024-07-13 17:43:51	8.299,16 €	Ammessa	200,00 €				BARH02901Q - IPSSEOA - SEDE ASSOCIATA FIORE MODUGNO	BA	SANNICANDRO DI BARI	Quarta	P
12329	h2j5pdir	3	2	2024-07-13 17:51:30	8.699,69 €	Ammessa	200,00 €				FGPC160003 - LICEO LANZA-PERUGINI	FG	FOGGIA	Terza	I
12330	ys9sa2fz	3	2	2024-07-13 17:58:39	9.055,46 €	Ammessa	200,00 €				BAPM05000B - LICEO DON LORENZO MILANI	BA	SANNICANDRO DI BARI	Quarta	ALES
12331	epb5gb60	3	2	2024-07-14 10:14:19	9.197,26 €	Ammessa	200,00 €				BAPC18000X - LICEO CARMINE SYLOS	BA	BITONTO	Quarta	DL
12332	qdxb11nw	3	2	2024-07-14 12:24:37	9.021,99 €	Ammessa	200,00 €				BTTD05801E - A. MORO	BT	TRANI	Quinta	C
12333	0fhziwfh	3	2	2024-07-14 12:29:34	9.496,79 €	Ammessa	200,00 €				BTPS15000X - LICEO CARLO CAFIERO	BT	BARLETTA	Quarta	P
12334	l288y0c5	3	2	2024-07-14 12:52:06	9.134,04 €	Ammessa	200,00 €				FGRH06051D - I.P.E.O.A. M. LECCE SERALE - MANFR.	FG	MANFREDONIA	Terza	A/M
12335	63xtx948	3	2	2024-07-14 16:59:29	9.158,39 €	Ammessa	200,00 €				LEPM01000Q - LICEO P. SICILIANI	LE	LECCE	Terza	BS
12336	xg9lkukb	3	2	2024-07-14 19:12:17	9.874,12 €	Ammessa	200,00 €				BTSL046019 - I.I.S.S. LEONTINE E GIUSEPPE DE NITTIS	BT	BARLETTA	Quarta	AL
12337	088tr6xn	3	2	2024-07-14 20:22:17	9.825,29 €	Ammessa	200,00 €				BARH120005 - I.P. DOMENICO MODUGNO	BA	POLIGNANO A MARE	Quarta	A
12338	tmhwtese	3	2	2024-07-14 21:56:12	9.291,91 €	Ammessa	200,00 €				LETD08000R - I.T.E. A. OLIVETTI	LE	SURBO	Quinta	ATUR
12339	9k3pld51	3	2	2024-07-14 22:27:01	9.348,27 €	Ammessa	200,00 €				BAPM04000R - LICEO SAN BENEDETTO	BA	POLIGNANO A MARE	Quarta	A
12340	9td4kxgn	3	2	2024-07-14 22:55:11	8.233,32 €	Ammessa	200,00 €				AVPC02000T - LICEO CLAS."PARZANESE"ANNESSO LIC.SCIENT	FG	MONTELEONE DI PUGLIA	Terza	A
12341	k9256xnc	3	2	2024-07-15 06:33:35	9.428,92 €	Ammessa	200,00 €				FGTE03000R - ITET NOTARANGELO-ROSATI-GIANNONE-MASI	FG	FOGGIA	Quarta	A
12342	q6ne995d	3	2	2024-07-15 10:04:42	9.291,91 €	Ammessa	200,00 €				LETD08000R - I.T.E. A. OLIVETTI	LE	SURBO	Terza	B
12343	96yybyj5	3	2	2024-07-15 10:21:29	8.709,42 €	Ammessa	200,00 €				BARH120027 - I.P. DOMENICO MODUGNO	BA	POLIGNANO A MARE	Terza	A
12344	yb4wnflf	3	2	2024-07-15 10:37:27	9.238,90 €	Ammessa	200,00 €				BRPC00801X - V. LILLA - FRANCAVILLA FONTANA	BR	CEGLIE MESSAPICA	Quinta	A
12345	x8zk42hx	3	2	2024-07-15 10:59:33	9.535,20 €	Ammessa	200,00 €				BTTD04301R - R. LOTTI-UMBERTO I TEC.TURISMO-AGRARIO	BT	ANDRIA	Quinta	BT
12346	61hkyn7i	3	2	2024-07-15 11:07:20	8.324,60 €	Ammessa	200,00 €				BTRF044013 - SERVIZI SOCIO SANITARI-COMMERCIALI PCP	BT	ANDRIA	Quarta	A SOCIALE
12347	u5hvgshs	3	2	2024-07-15 11:10:07	9.535,20 €	Ammessa	200,00 €				BTPC040009 - LICEO CARLO TROYA	BT	ANDRIA	Terza	DL
12348	rfo8lfzo	3	2	2024-07-15 11:19:33	8.918,04 €	Ammessa	200,00 €				TARF036014 - IST. PROFESSIONALE LEONARDO DA VINCI	TA	MARTINA FRANCA	Quarta	V
12349	8vi3gtf0	3	2	2024-07-15 11:23:55	8.319,94 €	Ammessa	200,00 €				BAPS36000G - LICEO MAJORANA - LATERZA	BA	PUTIGNANO	Quinta	B
12350	48szxs8r	3	2	2024-07-15 11:27:42	9.877,65 €	Ammessa	200,00 €				BAPS200003 - LICEO FEDERICO II DI SVEVIA	BA	ALTAMURA	Quarta	L
12351	qpwy0sy1	3	2	2024-07-15 11:42:09	8.769,41 €	Ammessa	200,00 €				BARM04251E - I.P.S.I.A.M. A. VESPUCCI-CORSO SERALE	BA	MOLFETTA	Terza	A
12352	n5fi18qw	3	2	2024-07-15 11:45:44	9.184,33 €	Ammessa	200,00 €				TAPC11000A - LICEO F. DE SANCTIS - G. GALILEI	TA	SAVA	Quinta	B
12353	i4n8z711	3	2	2024-07-15 11:51:50	8.779,66 €	Ammessa	200,00 €				BRPM04000V - LICEO DON QUIRICO PUNZI	BA	LOCOROTONDO	Quarta	D SUE
12354	xq0e5vxa	3	2	2024-07-15 11:54:14	8.126,72 €	Ammessa	200,00 €				BRRF00601N - IST.PROF.SERV.SOCIALI CEGLIE MESS.	BR	SAN MICHELE SALENTINO	Quarta	A
12355	rphgjp0u	3	2	2024-07-18 09:06:42	9.773,71 €	Ammessa	200,00 €				FGPM10000G - LICEO E. PESTALOZZI	FG	SAN SEVERO	Terza	C
12356	1djqnyav	3	2	2024-07-18 09:16:02	9.650,98 €	Ammessa	200,00 €				LEPS03000X - LICEO G. C. VANINI	LE	TUGLIE	Terza	D
12357	gjj7wuro	3	2	2024-07-18 09:53:28	8.500,35 €	Ammessa	200,00 €				TARC01201T - IPSC DON MILANI	TA	MONTEPARANO	Terza	A
12358	t667152s	3	2	2024-07-18 10:48:22	8.836,47 €	Ammessa	200,00 €				BATD09000L - I.T.E.T. PADRE A. M. TANNOIA	BA	CORATO	Terza	A
12359	5ll2f9hz	3	2	2024-07-18 13:17:53	9.513,19 €	Ammessa	200,00 €				LEPC13000N - LICEO VIRGILIO-REDI	LE	MELENDUGNO	Terza	O
12360	hpcmol6z	3	2	2024-07-18 15:38:39	9.601,12 €	Ammessa	200,00 €				BTPC210007 - LICEO F. DE SANCTIS	BT	TRANI	Terza	A
12361	ce30k3us	3	2	2024-07-18 15:40:30	8.272,31 €	Ammessa	200,00 €				BRPM010003 - LICEO E. PALUMBO	BR	ORIA	Quinta	CSU
12362	xmgs02tt	3	2	2024-07-18 15:40:51	8.241,89 €	Ammessa	200,00 €				FGPC160003 - LICEO LANZA-PERUGINI	FG	FOGGIA	Quarta	N
12363	exq7vval	3	2	2024-07-18 19:52:39	9.759,18 €	Ammessa	200,00 €				LETF01701L - ISTITUTO TECNICO TECNOLOGICOF.BOTTAZZI	LE	MATINO	Quarta	ATC
12364	b2p6a8gp	3	2	2024-07-19 01:58:35	9.274,95 €	Ammessa	200,00 €				LEPS03000X - LICEO G. C. VANINI	LE	PARABITA	Quarta	CL
12365	s7v6f27h	3	2	2024-07-19 18:28:12	8.465,58 €	Ammessa	200,00 €				BRPS030029 - LICEO SCIENZE UMANE	BR	FRANCAVILLA FONTANA	Quinta	B
12366	9qup0a9p	3	2	2024-07-19 18:28:30	8.275,61 €	Ammessa	200,00 €				BAPC030002 - LICEO CAGNAZZI	BA	ALTAMURA	Quarta	A
12367	qgqxo3ty	3	2	2024-07-20 12:06:58	8.507,89 €	Ammessa	200,00 €				TARI02401R - IPSIA ARCHIMEDE	TA	TARANTO	Quarta	N
12368	kzk75tv9	3	2	2024-07-20 14:39:15	8.187,14 €	Ammessa	200,00 €				LEPM01000Q - LICEO P. SICILIANI	LE	TREPUZZI	Quarta	CL
12369	hkb3vm4j	3	2	2024-07-22 10:51:58	8.391,23 €	Ammessa	200,00 €				BARI130007 - I.P. L. SANTARELLA - DE LILLA	BA	BARI	Quinta	B
12370	xb06c25p	3	2	2024-07-22 19:25:39	8.701,80 €	Ammessa	200,00 €				TATF03801G - I.I.S. A. RIGHI - ISTITUTO TECNICO	TA	TARANTO	Quarta	C
12371	irkow629	3	2	2024-07-22 22:42:31	8.766,77 €	Ammessa	200,00 €				TATF044507 - LISIDE F.S. CABRINI SERALE	TA	TARANTO	Terza	AS
12372	r4n4gmrc	3	2	2024-07-23 10:20:06	8.618,59 €	Ammessa	200,00 €				FGPC15000C - LICEO BONGHI-ROSMINI	FG	LUCERA	Terza	A
12373	cs2itglf	3	2	2024-07-23 11:44:05	8.537,57 €	Ammessa	200,00 €				TARH070002 - I.P.S.E.O.A. MEDITERRANEO	TA	FRAGAGNANO	Quinta	A
12374	kkx3po56	2	1	2024-06-07 12:31:27	10.731,72 €	Ammessa	200,00 €				BRTF010004 - I.T.T. G. GIORGI	BR	MESAGNE	Terza	AD
12375	frb2ovii	2	1	2024-06-07 12:33:34	10.770,19 €	Ammessa	200,00 €				BATD09001N - I.T.E.T. PADRE A. M. TANNOIA	BA	RUVO DI PUGLIA	Terza	AFM
12376	q9fv1rbj	2	1	2024-06-07 12:38:08	10.924,12 €	Ammessa	200,00 €				BRTF010004 - I.T.T. G. GIORGI	BR	MESAGNE	Terza	CI
12377	d44cmakl	2	1	2024-06-07 12:39:45	10.890,79 €	Ammessa	200,00 €				TAPS03000T - LICEO SCIENTIFICO G. BATTAGLINI	TA	TARANTO	Quarta	B
12378	mz76rc7b	2	1	2024-06-07 12:52:00	10.890,79 €	Ammessa	200,00 €				TAPC070005 - LICEO ARISTOSSENO	TA	TARANTO	Terza	L
12379	shbqw203	2	1	2024-06-07 12:52:31	10.264,77 €	Ammessa	200,00 €				FGTE03000R - ITET NOTARANGELO-ROSATI-GIANNONE-MASI	FG	FOGGIA	Quarta	E
12380	b2qe76i8	2	1	2024-06-07 12:55:24	10.428,02 €	Ammessa	200,00 €				FGTD010004 - I.T.E. A. FRACCACRETA	FG	SAN SEVERO	Terza	B SIA
12381	nmgx8f36	2	1	2024-06-07 13:04:42	10.769,88 €	Ammessa	200,00 €				BTPM05701X - L.E.S. G. DELL'OLIO	BT	BISCEGLIE	Quarta	C
12382	8mbtjny2	2	1	2024-06-07 13:13:59	10.500,07 €	Ammessa	200,00 €				BAPS060001 - LICEO SCIENTIFICO G. SALVEMINI	BA	MODUGNO	Quinta	H
12383	6mp5ex2g	2	1	2024-06-07 13:27:03	10.706,18 €	Ammessa	200,00 €				MTTD06000B - I.T.COMM.GEOM."LOPERFIDO - OLIVETTI"-MT	TA	LATERZA	Terza	CAT
12384	y4qvj0b3	2	1	2024-06-07 13:42:38	10.388,51 €	Ammessa	200,00 €				BTPS04000C - LICEO ENRICO FERMI	BT	CANOSA DI PUGLIA	Quinta	C

N. Graduatoria	Codice Pratica	Punteggio ISEE	Punteggio Genere	Data e ora Invio	Importo ISEE	Esito_Finale	Importo Beneficio	Codice Fiscale Beneficiario	Cognome Studente	Nome Studente	Istituzione scolastica di II grado	Prov	Residenza	Classe	Sezione
12385	rfhlrjws	2	1	2024-06-07 13:45:19	10.874,41 €	Ammessa	200,00 €				BATF06401B - IST. TECN. TECNOLOGICO FERRARIS	BT	BISCEGLIE	Terza	AE
12386	ofmbvbnw	2	1	2024-06-07 13:49:37	10.790,75 €	Ammessa	200,00 €				BATD21001E - ANTONIO DE VITI DE MARCO	BA	VALENZANO	Quinta	DV
12387	wbnqkw6k	2	1	2024-06-07 13:52:42	10.441,99 €	Ammessa	200,00 €				BATD220004 - I.T.E. VITALE GIORDANO	BA	PALO DEL COLLE	Terza	A
12388	i3pqam18	2	1	2024-06-07 13:58:35	10.009,90 €	Ammessa	200,00 €				BARH120027 - I.P. DOMENICO MODUGNO	BA	TURI	Terza	A
12389	tjcixzw7	2	1	2024-06-07 14:13:43	10.009,90 €	Ammessa	200,00 €				BARH120027 - I.P. DOMENICO MODUGNO	BA	TURI	Quarta	ASS
12390	79pog4ef	2	1	2024-06-07 14:15:06	10.992,31 €	Ammessa	200,00 €				FGTF059018 - I.T.T. FERMI-ROTUNDI-EUCLIDE	FG	MANFREDONIA	Quarta	B
12391	5y1bq5hw	2	1	2024-06-07 14:23:11	10.764,19 €	Ammessa	200,00 €				TAPS03000T - LICEO SCIENTIFICO G. BATTAGLINI	TA	TARANTO	Quinta	H
12392	vsmd37ly	2	1	2024-06-07 14:41:44	10.387,07 €	Ammessa	200,00 €				LETD04901T - IST.TECNICO COMM.LE MICHELE LAPORTA	LE	GALATINA	Quinta	A S.I.A.
12393	e4o7ahl3	2	1	2024-06-07 14:43:35	10.075,81 €	Ammessa	200,00 €				FGPS210002 - LICEO CHECCHIA RISPOLI-TONDI	FG	SAN SEVERO	Terza	E
12394	g2y5mf6g	2	1	2024-06-07 14:43:52	10.312,65 €	Ammessa	200,00 €				BTTF06000Q - I.T.T. SEN. IANNUZZI	BT	TRANI	Terza	AE
12395	bsr68jyf	2	1	2024-06-07 16:54:12	10.703,29 €	Ammessa	200,00 €				BTPS04000C - LICEO ENRICO FERMI	BT	CANOSA DI PUGLIA	Terza	A
12396	i9jpu4ag	2	1	2024-06-07 17:12:02	10.703,29 €	Ammessa	200,00 €				BTPS04000C - LICEO ENRICO FERMI	BT	CANOSA DI PUGLIA	Quinta	AI
12397	o3dsbkpt	2	1	2024-06-07 17:30:19	10.100,47 €	Ammessa	200,00 €				TATD08000P - I.T.E. PITAGORA	TA	TARANTO	Terza	G
12398	gh1leei6	2	1	2024-06-07 17:32:34	10.539,09 €	Ammessa	200,00 €				BRRH01000Q - I.P.E.O.A.S. PERTINI	BR	BRINDISI	Terza	H
12399	8vrca0ve	2	1	2024-06-07 17:39:24	10.181,54 €	Ammessa	200,00 €				BATD04000G - I.T.E.T. GAETANO SALVEMINI	BA	MOLFETTA	Quinta	A AFM
12400	iseswvct	2	1	2024-06-07 17:44:31	10.176,15 €	Ammessa	200,00 €				BAPC042019 - LICEO CLASSICO SPINELLI	BA	GIOVINAZZO	Quarta	A
12401	6f4jjp2m	2	1	2024-06-07 17:51:49	10.316,72 €	Ammessa	200,00 €				BTRH05801C - A. MORO	BT	BARLETTA	Quarta	A
12402	sbt3jk60	2	1	2024-06-07 17:52:38	10.745,13 €	Ammessa	200,00 €				BAPS05000A - LICEO SCIENTIFICO E. FERMI	BA	BARI	Quinta	M
12403	dkttlufo	2	1	2024-06-07 17:58:09	10.456,18 €	Ammessa	200,00 €				FGTD061012 - IT.E.T. G. TONIOLO	FG	MANFREDONIA	Terza	B
12404	b8r9n10t	2	1	2024-06-07 18:02:51	10.440,63 €	Ammessa	200,00 €				TATF03801G - I.I.S. A. RIGHI - ISTITUTO TECNICO	TA	TARANTO	Terza	AE
12405	e8mvhfpm	2	1	2024-06-07 18:12:34	10.596,87 €	Ammessa	200,00 €				FGTF17000V - I.T.E.T. LUIGI DI MAGGIO	FG	MANFREDONIA	Quarta	A
12406	yustgmkm	2	1	2024-06-07 18:17:08	10.772,92 €	Ammessa	200,00 €				LETF03401A - ISTITUTO TECNICO INDUSTRIALE E. FERMI	LE	SALICE SALENTINO	Terza	C
12407	rdkyqbz6	2	1	2024-06-07 18:20:44	10.416,83 €	Ammessa	200,00 €				BTRC046011 - IPSC LEONTINE E GIUSEPPE DE NITTIS	BT	BARLETTA	Terza	G
12408	5rt1k49t	2	1	2024-06-07 18:20:55	10.387,21 €	Ammessa	200,00 €				TAPS03000T - LICEO SCIENTIFICO G. BATTAGLINI	TA	TARANTO	Terza	N
12409	t06djys0	2	1	2024-06-07 18:31:26	10.235,04 €	Ammessa	200,00 €				FGTD061012 - IT.E.T. G. TONIOLO	FG	MANFREDONIA	Quinta	BS
12410	vh0yywqj	2	1	2024-06-07 18:54:51	10.523,23 €	Ammessa	200,00 €				BATD09000L - I.T.E.T. PADRE A. M. TANNOIA	BA	CORATO	Quarta	D
12411	snobbq84	2	1	2024-06-07 18:56:51	10.816,67 €	Ammessa	200,00 €				TATD08000P - I.T.E. PITAGORA	TA	TARANTO	Terza	A
12412	qr5n8jkz	2	1	2024-06-07 20:00:09	10.574,29 €	Ammessa	200,00 €				TATF09000G - I.T.T. A. PACINOTTI	TA	TARANTO	Terza	C
12413	di7lroa9	2	1	2024-06-07 20:08:36	10.416,35 €	Ammessa	200,00 €				TATF09000G - I.T.T. A. PACINOTTI	TA	TARANTO	Quarta	A
12414	w5orgphj	2	1	2024-06-07 20:35:00	10.211,37 €	Ammessa	200,00 €				LETF03801N - IST.TECNICO INDUSTRIALE-MAGLIE	LE	SOLETO	Quarta	B
12415	50pqorcj	2	1	2024-06-07 20:38:13	10.838,16 €	Ammessa	200,00 €				BTPS15000X - LICEO CARLO CAFIERO	BT	BARLETTA	Quarta	L
12416	qgoqntn6	2	1	2024-06-07 20:40:47	10.240,77 €	Ammessa	200,00 €				MTPM01000G - LICEO "T. STIGLIANI" -MATERA	TA	GINOSA	Quinta	H
12417	zrhj7jhr	2	1	2024-06-07 20:40:59	10.131,54 €	Ammessa	200,00 €				FGTD060005 - I.T.E.T. VITTORIO EMANUELE III	FG	LUCERA	Quarta	A
12418	2ifwifz2	2	1	2024-06-07 20:46:48	10.675,10 €	Ammessa	200,00 €				LETD08000R - I.T.E. A. OLIVETTI	LE	SURBO	Quinta	B SIA
12419	stgnef5n	2	1	2024-06-07 20:47:08	10.958,08 €	Ammessa	200,00 €				TATF03701Q - MAJORANA	TA	CRISPIANO	Quinta	CI
12420	ckn32pad	2	1	2024-06-07 20:48:37	10.233,01 €	Ammessa	200,00 €				FGRC06101P - I.P. G. TONIOLO	FG	MANFREDONIA	Terza	B
12421	lpjovd68	2	1	2024-06-07 20:49:21	10.278,46 €	Ammessa	200,00 €				BATE04901E - ITT E.DI SAVOIA-ITC CALAMANDREI	BA	BARI	Quarta	F
12422	0ppbo698	2	1	2024-06-07 21:20:45	10.022,60 €	Ammessa	200,00 €				LETD140007 - I.T.E. A. DE VITI DE MARCO	LE	MATINO	Terza	A SIA
12423	s2ztpvh1	2	1	2024-06-07 21:22:18	10.165,89 €	Ammessa	200,00 €				LETD00701Q - AMERIGO VESPUCCI	LE	GALLIPOLI	Quarta	A
12424	gfhx3m4w	2	1	2024-06-07 21:23:49	10.209,32 €	Ammessa	200,00 €				TATF09000G - I.T.T. A. PACINOTTI	TA	SAN GIORGIO IONICO	Quinta	B AUTOMAZI
12425	8ul89s4p	2	1	2024-06-07 21:26:12	10.165,89 €	Ammessa	200,00 €				LETF006016 - CASARANO	LE	GALLIPOLI	Quarta	A
12426	o8s81zuz	2	1	2024-06-07 22:07:14	10.156,10 €	Ammessa	200,00 €				FGPM03000E - LICEO CAROLINA POERIO	FG	CARAPELLE	Terza	A
12427	8u62kxa0	2	1	2024-06-07 22:07:35	10.779,71 €	Ammessa	200,00 €				LESL03302A - LICEO ARTISTICO E MUSICALE GIANNELLI	LE	GALLIPOLI	Quarta	E
12428	io0sxo2j	2	1	2024-06-07 22:17:04	10.512,74 €	Ammessa	200,00 €				BATF06401B - IST. TECN. TECNOLOGICO FERRARIS	BT	BISCEGLIE	Terza	B
12429	p0rc3z0c	2	1	2024-06-07 22:18:55	10.359,66 €	Ammessa	200,00 €				FGPC046022 - LICEO A. OLIVETTI - CARAPELLE	FG	STORNARA	Quarta	D
12430	spzw42k4	2	1	2024-06-07 22:27:13	10.970,71 €	Ammessa	200,00 €				BTTF06000Q - I.T.T. SEN. IANNUZZI	BT	ANDRIA	Quinta	A
12431	zge73h4m	2	1	2024-06-07 23:35:32	10.910,72 €	Ammessa	200,00 €				TAPS042015 - LICEO MARIA PIA	TA	TARANTO	Quarta	BSD
12432	c87js70e	2	1	2024-06-08 00:42:45	10.264,52 €	Ammessa	200,00 €				BAPS07000G - LICEO G. TARANTINO	BA	GRAVINA IN PUGLIA	Terza	I
12433	qv8nly1s	2	1	2024-06-08 06:27:07	10.347,90 €	Ammessa	200,00 €				BATD13000T - I.T.E. LENOCI	BA	MODUGNO	Quarta	E
12434	24ia4raz	2	1	2024-06-08 06:51:39	10.924,62 €	Ammessa	200,00 €				BAPS270009 - LICEI CARTESIO	BA	TRIGGIANO	Terza	F
12435	2glo0fi5	2	1	2024-06-08 07:10:25	10.551,34 €	Ammessa	200,00 €				TAPS070008 - LICEO G. MOSCATI	BR	VILLA CASTELLI	Terza	C
12436	qmzfmat2	2	1	2024-06-08 07:23:54	10.988,70 €	Ammessa	200,00 €				LERI02101B - I.P.S.I.A EGIDIO LANOCE	LE	MAGLIE	Terza	AM
12437	cnw3yplc	2	1	2024-06-08 07:53:38	10.155,00 €	Ammessa	200,00 €				LEPS01000P - LICEO SCIENTIFICO COSIMO DE GIORGI	LE	LECCE	Terza	H
12438	sn6p6aaj	2	1	2024-06-08 08:16:45	10.163,03 €	Ammessa	200,00 €				BATF230001 - I.T.T. PANETTI-PITAGORA	BA	ACQUAVIVA DELLE FONTI	Quarta	B
12439	xz4xpy39	2	1	2024-06-08 09:22:31	10.224,99 €	Ammessa	200,00 €				BATH040009 - I.T.T. EUCLIDE-CARACCIOLO	BA	BARI	Quarta	B
12440	09uf8q6q	2	1	2024-06-08 09:50:48	10.920,89 €	Ammessa	200,00 €				TATF021016 - QUINTO ORAZIO FLACCO	TA	GINOSA	Quarta	A
12441	2xx8ewbm	2	1	2024-06-08 10:27:46	10.057,72 €	Ammessa	200,00 €				BARH069016 - IPSSEOA ANGELO CONSOLI	BA	MONOPOLI	Quarta	A-A
12442	g4of4vex	2	1	2024-06-08 10:45:56	10.387,05 €	Ammessa	200,00 €				FGTF13000C - I.T.T. ALTAMURA-DA VINCI	FG	FOGGIA	Quinta	A MEC
12443	vsco8wit	2	1	2024-06-08 10:59:32	10.043,93 €	Ammessa	200,00 €				BRPM010003 - LICEO E. PALUMBO	BR	FRANCAVILLA FONTANA	Terza	EL
12444	86icyxue	2	1	2024-06-08 11:12:07	10.134,01 €	Ammessa	200,00 €				TAPS070008 - LICEO G. MOSCATI	TA	GROTTAGLIE	Terza	A
12445	grxi06jm	2	1	2024-06-08 11:32:12	10.064,00 €	Ammessa	200,00 €				FGRC04603P - I.P. OTTICO A. OLIVETTI - STORNARA	FG	ORTA NOVA	Terza	A
12446	km6v5hjy	2	1	2024-06-08 11:32:20	10.174,11 €	Ammessa	200,00 €				TATE04201C - P.SSA MARIA PIA	TA	SAN GIORGIO IONICO	Quinta	C
12447	yjcuwawb	2	1	2024-06-08 11:48:37	10.275,85 €	Ammessa	200,00 €				BATF06701V - A. VOLTA	BA	BITONTO	Terza	BITET
12448	il9exqlr	2	1	2024-06-08 11:50:18	10.242,43 €	Ammessa	200,00 €				BRTF010004 - I.T.T. G. GIORGI	BR	MESAGNE	Quinta	AM
12449	vvjos2nt	2	1	2024-06-08 12:00:06	10.124,91 €	Ammessa	200,00 €				BATF028018 - ITIS L.DO DA VINCI	BA	NOICATTARO	Quinta	A BIO
12450	bcnfdtdw	2	1	2024-06-08 12:02:22	10.227,69 €	Ammessa	200,00 €				TAPS03801D - I.I.S. A. RIGHI - LICEO	TA	TARANTO	Terza	AL
12451	gp7mgz54	2	1	2024-06-08 12:05:03	10.381,31 €	Ammessa	200,00 €				TATF03801G - I.I.S. A. RIGHI - ISTITUTO TECNICO	TA	MONTEIASI	Quinta	AI
12452	cbt90bi8	2	1	2024-06-08 12:18:39	10.061,95 €	Ammessa	200,00 €				LEPS04000E - LICEO A. VALLONE	LE	SOGLIANO CAVOUR	Terza	BL
12453	h7091975	2	1	2024-06-08 12:57:06	10.661,84 €	Ammessa	200,00 €				TATF03801G - I.I.S. A. RIGHI - ISTITUTO TECNICO	TA	TARANTO	Terza	CI
12454	rrab5b1w	2	1	2024-06-08 13:23:52	10.609,35 €	Ammessa	200,00 €				TATD08000P - I.T.E. PITAGORA	TA	TARANTO	Terza	A
12455	mj05w93z	2	1	2024-06-08 13:48:59	10.549,37 €	Ammessa	200,00 €				FGTF05951N - I.T.T. FERMI-ROTUNDI-EUCLIDE SERALE	FG	MANFREDONIA	Quinta	B
12456	jxlwy96g	2	1	2024-06-08 14:06:07	10.808,80 €	Ammessa	200,00 €				BAPS270009 - LICEI CARTESIO	BA	TRIGGIANO	Quarta	H

PR Puglia FESR-FSE+ 2021-2027
Priorità: 6. Istruzione e Formazione
Obiettivo specifico: ESO4.6

Azione 6.3 interventi per garantire l'accesso universale all'istruzione
Sub Azione 6.3.5 Diritto allo studio e all'inclusione scolastica

N. Graduatoria	Codice Pratica	Punteggio ISEE	Punteggio Genere	Data e ora Invio	Importo ISEE	Esito_Finale	Importo Beneficio	Codice Fiscale Beneficiario	Cognome Studente	Nome Studente	Istituzione scolastica di II grado	Prov	Residenza	Classe	Sezione
12457	h5mbxl4d	2	1	2024-06-08 14:11:49	10.789,94 €	Ammessa	200,00 €				BATF06301G - GUGLIELMO MARCONI	BA	BARI	Quinta	MC
12458	5n11ttoq	2	1	2024-06-08 14:20:49	10.622,55 €	Ammessa	200,00 €				LETF03401A - ISTITUTO TECNICO INDUSTRIALE E. FERMI	LE	SQUINZANO	Quarta	C
12459	nd4dm62w	2	1	2024-06-08 14:23:40	10.004,06 €	Ammessa	200,00 €				FGPC052018 - LICEO PUBLIO VIRGILIO MARONE	FG	ISCHITELLA	Terza	A
12460	71quasc7	2	1	2024-06-08 14:59:59	10.797,27 €	Ammessa	200,00 €				FGTD08000A - I.T.E.T. BLAISE PASCAL	FG	FOGGIA	Terza	C
12461	ghhmgom5	2	1	2024-06-08 15:03:21	10.696,02 €	Ammessa	200,00 €				BAPM05000B - LICEO DON LORENZO MILANI	BA	PALO DEL COLLE	Terza	AM
12462	fkvz9m46	2	1	2024-06-08 15:51:05	10.850,00 €	Ammessa	200,00 €				TARH070002 - I.P.S.E.O.A. MEDITERRANEO	TA	SAN GIORGIO IONICO	Quarta	C
12463	5f0pha6a	2	1	2024-06-08 16:00:46	10.767,77 €	Ammessa	200,00 €				BAPS09000R - LICEO O. TEDONE	BA	RUVO DI PUGLIA	Quarta	G
12464	hlzecn65	2	1	2024-06-08 16:16:49	10.259,61 €	Ammessa	200,00 €				BAPC150004 - LICEO CLASSICO SOCRATE	BA	GRUMO APPULA	Quarta	B
12465	xhu6w13h	2	1	2024-06-08 16:45:35	10.985,91 €	Ammessa	200,00 €				LETF03801N - IST.TECNICO INDUSTRIALE-MAGLIE	LE	SPONGANO	Terza	M
12466	3hmg3x4r	2	1	2024-06-08 17:18:36	10.532,21 €	Ammessa	200,00 €				BATD013018 - VITTORIO BACHELET	BA	GRAVINA IN PUGLIA	Terza	L
12467	9gyp31cr	2	1	2024-06-08 17:24:28	10.229,57 €	Ammessa	200,00 €				TARI04101E - FALCONE	TA	SAN MARZANO DI SAN GIUSEPPE	Terza	E
12468	1dakt0c4	2	1	2024-06-08 17:25:02	10.532,21 €	Ammessa	200,00 €				BATD013018 - VITTORIO BACHELET	BA	GRAVINA IN PUGLIA	Quarta	L
12469	mkoc1emj	2	1	2024-06-08 18:25:12	10.452,06 €	Ammessa	200,00 €				BRTD01000T - I.T.E. G. CALO'	BA	CORATO	Quarta	A
12470	duyjvv73	2	1	2024-06-08 19:02:10	10.090,97 €	Ammessa	200,00 €				TATF09000G - I.T.T. A. PACINOTTI	TA	TARANTO	Quarta	A ELETTROT
12471	s12blxgr	2	1	2024-06-08 19:27:03	10.170,19 €	Ammessa	200,00 €				BTPS15000X - LICEO CARLO CAFIERO	BT	BISCEGLIE	Quarta	O
12472	qun9u4di	2	1	2024-06-08 20:19:48	10.548,34 €	Ammessa	200,00 €				BATD02902V - I.I.S.S. TOMMASO FIORE - MODUGNO	BA	MODUGNO	Terza	B
12473	m919phft	2	1	2024-06-08 21:38:49	10.327,03 €	Ammessa	200,00 €				BARH01003R - IP PEROTTI - SEDE ASSOCIATA DI TRIGGIANO	BA	TRIGGIANO	Quarta	A
12474	jv3on6qc	2	1	2024-06-08 21:57:40	10.327,03 €	Ammessa	200,00 €				BAPS270009 - LICEI CARTESIO	BA	TRIGGIANO	Quinta	B
12475	zj2u14kd	2	1	2024-06-08 22:50:24	10.884,63 €	Ammessa	200,00 €				TATD08500T - I.T.C. "MASTERFORM"	TA	TARANTO	Quarta	I
12476	pednwb76	2	1	2024-06-08 23:03:09	10.543,01 €	Ammessa	200,00 €				FGRH060014 - I.P.E.O.A. M. LECCE - MANFREDONIA	FG	MANFREDONIA	Quinta	CM
12477	qfppclq0	2	1	2024-06-08 23:21:38	10.749,20 €	Ammessa	200,00 €				BATF06701V - A. VOLTA	BA	BITONTO	Terza	BITET
12478	x0zm5jzs	2	1	2024-06-09 00:18:11	10.143,75 €	Ammessa	200,00 €				BRTF01701X - ITI -E. MAJORANA - BRINDISI	BR	BRINDISI	Quarta	CSAN
12479	8zspzm2f	2	1	2024-06-09 08:59:34	10.225,96 €	Ammessa	200,00 €				BARI016015 - I.P.S.I.A.	BA	CASSANO DELLE MURGE	Quinta	A MAT
12480	b87sdaa2	2	1	2024-06-09 10:15:50	10.559,20 €	Ammessa	200,00 €				BATF06401B - IST. TECN. TECNOLOGICO FERRARIS	BA	TERLIZZI	Quarta	CI
12481	ffuei8xu	2	1	2024-06-09 12:03:01	10.405,04 €	Ammessa	200,00 €				BTTD32000N - I.T.E.T. CASSANDRO FERMI NERVI	BT	BARLETTA	Quinta	C
12482	2y9o9ihf	2	1	2024-06-09 17:50:00	10.260,13 €	Ammessa	200,00 €				BTRI050019 - IPSIA ARCHIMEDE- SEDE ASS.TA DI ANDRIA	BT	ANDRIA	Quinta	C
12483	6z24qza1	2	1	2024-06-09 17:52:47	10.710,82 €	Ammessa	200,00 €				LEPC13000N - LICEO VIRGILIO-REDI	LE	CARMIANO	Quarta	N
12484	az8a3kfk	2	1	2024-06-09 20:43:18	10.770,13 €	Ammessa	200,00 €				TATD012015 - SANDRO PERTINI	TA	GROTTAGLIE	Quarta	A
12485	t259rkqu	2	1	2024-06-09 22:22:41	10.676,99 €	Ammessa	200,00 €				FGTF17000V - I.T.E.T. LUIGI DI MAGGIO	FG	MANFREDONIA	Quinta	C
12486	su06e5xx	2	1	2024-06-09 23:12:53	10.499,36 €	Ammessa	200,00 €				BAPS36000G - LICEO MAJORANA - LATERZA	BA	PUTIGNANO	Quarta	CL
12487	nmc04lpg	2	1	2024-06-10 08:03:03	10.388,00 €	Ammessa	200,00 €				BAPS06801L - ILARIA ALPI	BA	RUTIGLIANO	Quarta	E
12488	vf7mc66b	2	1	2024-06-10 09:44:07	10.517,33 €	Ammessa	200,00 €				BTTD02301G - I.T.E. M. DELL'AQUILA-SAN FERD.	BT	SAN FERDINANDO DI PUGLIA	Terza	BS
12489	fncshhdv	2	1	2024-06-10 09:55:09	10.444,96 €	Ammessa	200,00 €				TATE04201C - P.SSA MARIA PIA	TA	TARANTO	Quinta	A
12490	zbu8zyt3	2	1	2024-06-10 10:20:06	10.754,64 €	Ammessa	200,00 €				FGTD010004 - I.T.E. A. FRACCACRETA	FG	SAN SEVERO	Quarta	B
12491	e1j9ckkt	2	1	2024-06-10 10:21:35	10.216,74 €	Ammessa	200,00 €				FGTF13000C - I.T.T. ALTAMURA-DA VINCI	FG	FOGGIA	Terza	A
12492	1n4zhyy2	2	1	2024-06-10 10:42:59	10.428,96 €	Ammessa	200,00 €				BTTD32000N - I.T.E.T. CASSANDRO FERMI NERVI	BT	BARLETTA	Terza	3
12493	3q62oumi	2	1	2024-06-10 10:58:14	10.764,15 €	Ammessa	200,00 €				BAPC05401G - ALFREDO ORIANI	BA	CORATO	Terza	B
12494	922krwvd	2	1	2024-06-10 12:06:59	10.565,49 €	Ammessa	200,00 €				TAPS18000Q - LICEO D. DE RUGGIERI	TA	PALAGIANO	Quinta	C
12495	ikiu4616	2	1	2024-06-10 12:27:18	10.565,49 €	Ammessa	200,00 €				TATF021016 - QUINTO ORAZIO FLACCO	TA	PALAGIANO	Terza	B
12496	xv1ttg1c	2	1	2024-06-10 12:48:24	10.548,80 €	Ammessa	200,00 €				FGPS08000E - LICEO ALBERT EINSTEIN	FG	CERIGNOLA	Terza	L
12497	62h8jpnv	2	1	2024-06-10 13:06:50	10.700,00 €	Ammessa	200,00 €				BAPS200003 - LICEO FEDERICO II DI SVEVIA	BA	ALTAMURA	Quarta	G
12498	421crelq	2	1	2024-06-10 13:37:20	10.616,97 €	Ammessa	200,00 €				BATD03701R - ITET VIVANTE - ITET GORJUX	BA	BARI	Terza	CTGS
12499	ncuqo42b	2	1	2024-06-10 14:06:12	10.040,29 €	Ammessa	200,00 €				BTTF06000Q - I.T.T. SEN. IANNUZZI	BT	ANDRIA	Quarta	C/M
12500	ukurddx6	2	1	2024-06-10 15:11:15	10.277,89 €	Ammessa	200,00 €				BAPS200003 - LICEO FEDERICO II DI SVEVIA	BA	ALTAMURA	Quarta	I
12501	ubimamki	2	1	2024-06-10 17:03:16	10.170,88 €	Ammessa	200,00 €				BRRI01401G - I.P. FERRARIS - DE MARCO	BR	BRINDISI	Terza	C
12502	7h05h06z	2	1	2024-06-10 17:29:58	10.634,98 €	Ammessa	200,00 €				BTTF06000Q - I.T.T. SEN. IANNUZZI	BT	BARLETTA	Quinta	C
12503	7l8sza39	2	1	2024-06-10 17:40:08	10.429,57 €	Ammessa	200,00 €				BARH02901Q - IPSSEOA - SEDE ASSOCIATA FIORE MODUGNO	BA	MODUGNO	Quarta	P
12504	vwx5oq8o	2	1	2024-06-10 17:53:18	10.840,28 €	Ammessa	200,00 €				BAPS06801L - ILARIA ALPI	BA	NOICATTARO	Terza	D
12505	djqv41rn	2	1	2024-06-10 17:59:50	10.985,91 €	Ammessa	200,00 €				LETF03801N - IST.TECNICO INDUSTRIALE-MAGLIE	LE	SPONGANO	Quarta	B
12506	9oehhbds	2	1	2024-06-10 18:09:14	10.493,11 €	Ammessa	200,00 €				TATF03801G - I.I.S. A. RIGHI - ISTITUTO TECNICO	TA	TARANTO	Terza	B
12507	43xt8wbd	2	1	2024-06-10 19:00:08	10.611,94 €	Ammessa	200,00 €				BATD02050Q - F. M. GENCO SERALE	BA	ALTAMURA	Quinta	B
12508	c08c9jqc	2	1	2024-06-10 19:19:57	10.792,89 €	Ammessa	200,00 €				TAPM020008 - LICEO SCIENZE UMANE VITTORINO DA FELTRE	BR	VILLA CASTELLI	Terza	DSU
12509	e74ad2rd	2	1	2024-06-10 19:21:18	10.702,06 €	Ammessa	200,00 €				BTTD05801E - A. MORO	BT	TRANI	Terza	F
12510	4mys3vod	2	1	2024-06-10 19:28:28	10.943,03 €	Ammessa	200,00 €				BTPS03000T - LICEO LEONARDO DA VINCI	BT	BISCEGLIE	Terza	E
12511	1wxfi0f8	2	1	2024-06-10 20:28:32	10.458,07 €	Ammessa	200,00 €				FGTF13000C - I.T.T. ALTAMURA-DA VINCI	FG	TORREMAGGIORE	Quarta	B
12512	mdwd2pdr	2	1	2024-06-10 21:00:01	10.933,43 €	Ammessa	200,00 €				BARH069016 - IPSSEOA ANGELO CONSOLI	BA	CAPURSO	Terza	EA
12513	8sk9mntb	2	1	2024-06-10 21:09:33	10.038,86 €	Ammessa	200,00 €				BATL070507 - IT NERVI - GALILEI - SERALE	BA	ALTAMURA	Quinta	SCI
12514	z1ii8a0n	2	1	2024-06-10 21:19:18	10.670,36 €	Ammessa	200,00 €				LETF03401A - ISTITUTO TECNICO INDUSTRIALE E. FERMI	LE	LIZZANELLO	Quinta	BI
12515	c330k8rn	2	1	2024-06-10 21:59:26	10.342,68 €	Ammessa	200,00 €				TATD08000P - I.T.E. PITAGORA	TA	STATTE	Terza	A
12516	baibmjyd	2	1	2024-06-10 22:17:23	10.231,40 €	Ammessa	200,00 €				LETF01601R - IST. TECNICO TECNOLOGICO DON T. BELLO	LE	SPONGANO	Terza	ACMN
12517	zljwksjl	2	1	2024-06-11 06:20:50	10.081,93 €	Ammessa	200,00 €				BATF063511 - GUGLIELMO MARCONI - SERALE	BA	MODUGNO	Terza	IB
12518	7n6ycy0g	2	1	2024-06-11 07:58:56	10.099,32 €	Ammessa	200,00 €				TATF09000G - I.T.T. A. PACINOTTI	TA	TARANTO	Terza	B
12519	q4wmc3t0	2	1	2024-06-11 09:31:48	10.226,29 €	Ammessa	200,00 €				BATF079015 - ITT LUIGI DELL'ERBA	BA	PUTIGNANO	Quarta	BC
12520	x42aj268	2	1	2024-06-11 09:48:39	10.916,85 €	Ammessa	200,00 €				FGPC160003 - LICEO LANZA-PERUGINI	FG	FOGGIA	Terza	P
12521	ho9whvg0	2	1	2024-06-11 10:04:19	10.267,09 €	Ammessa	200,00 €				BRPC006018 - SEZ.CLASSICA DELL'IST.SUP.DI CEGLIE M.	BR	CEGLIE MESSAPICA	Quinta	A
12522	5fam4lf6	2	1	2024-06-11 10:04:40	10.260,28 €	Ammessa	200,00 €				BTPS15000X - LICEO CARLO CAFIERO	BT	BARLETTA	Quinta	F
12523	nwbxz8ct	2	1	2024-06-11 10:05:03	10.210,59 €	Ammessa	200,00 €				BRPS130004 - SCUOLA EUROPEA DI BRINDISI	BR	BRINDISI	Quarta	AEI
12524	4fs879id	2	1	2024-06-11 10:07:30	10.792,30 €	Ammessa	200,00 €				BAPM05001C - LS DA VINCI-LC PLATONE SEDE ASS.	BA	ACQUAVIVA DELLE FONTI	Terza	E
12525	zu40ex19	2	1	2024-06-11 10:09:07	10.452,44 €	Ammessa	200,00 €				TATF03801G - I.I.S. A. RIGHI - ISTITUTO TECNICO	TA	TARANTO	Terza	EN
12526	xxuczprl	2	1	2024-06-11 10:46:54	10.835,25 €	Ammessa	200,00 €				BTTD05701P - I.T.E. G. DELL'OLIO	BT	BISCEGLIE	Quinta	F
12527	husl150o	2	1	2024-06-11 10:59:05	10.968,66 €	Ammessa	200,00 €				BRRH01000Q - I.P.E.O.A. S. PERTINI	BR	BRINDISI	Terza	I
12528	bv9lokwt	2	1	2024-06-11 11:20:36	10.470,27 €	Ammessa	200,00 €				BAPS09000R - LICEO O. TEDONE	BA	CORATO	Terza	A

N. Graduatoria	Codice Pratica	Punteggio ISEE	Punteggio Genere	Data e ora Invio	Importo ISEE	Esito_Finale	Importo Beneficio	Codice Fiscale Beneficiario	Cognome Studente	Nome Studente	Istituzione scolastica di II grado	Prov	Residenza	Classe	Sezione
12529	n8gku4n8	2	1	2024-06-11 11:28:06	10.646,92 €	Ammessa	200,00 €				LEPS05201T - LICEO L. DA VINCI	LE	SCORRANO	Quinta	E
12530	3j3jrbch	2	1	2024-06-11 11:48:37	10.570,50 €	Ammessa	200,00 €				FGTD060005 - I.T.E.T. VITTORIO EMANUELE III	FG	LUCERA	Quinta	B
12531	m12nqy80	2	1	2024-06-11 14:08:11	10.075,49 €	Ammessa	200,00 €				BTTD32000N - I.T.E.T. CASSANDRO FERMI NERVI	BT	BARLETTA	Quinta	E
12532	evi068yr	2	1	2024-06-11 14:58:43	10.824,53 €	Ammessa	200,00 €				TATF09000G - I.T.T. A. PACINOTTI	TA	TARANTO	Quarta	A
12533	6moz5bra	2	1	2024-06-11 16:00:55	10.870,24 €	Ammessa	200,00 €				FGTE03000R - ITET NOTARANGELO-ROSATI-GIANNONE-MASI	FG	FOGGIA	Terza	A
12534	s6wgpst2	2	1	2024-06-11 16:43:33	10.518,43 €	Ammessa	200,00 €				TAPS19000A - LICEO GALILEO FERRARIS	TA	TARANTO	Quarta	BC
12535	3gj05w20	2	1	2024-06-11 16:55:30	10.226,35 €	Ammessa	200,00 €				BARH069016 - IPSSEOA ANGELO CONSOLI	BA	RUTIGLIANO	Terza	EC
12536	3yuv8w7q	2	1	2024-06-11 17:16:58	10.920,73 €	Ammessa	200,00 €				FGTF13000C - I.T.T. ALTAMURA-DA VINCI	FG	FOGGIA	Terza	A
12537	0uqpfndn	2	1	2024-06-11 17:19:52	10.487,78 €	Ammessa	200,00 €				BARI04201N - IPSIA A. BANTI - GIOVINAZZO	BA	BARI	Quinta	AE
12538	1cyeck14	2	1	2024-06-11 17:24:08	10.164,86 €	Ammessa	200,00 €				BATF06701V - A. VOLTA	BA	BITONTO	Terza	BITET
12539	2oxdb0j8	2	1	2024-06-11 17:25:21	10.723,48 €	Ammessa	200,00 €				FGTF13000C - I.T.T. ALTAMURA-DA VINCI	FG	FOGGIA	Quinta	A
12540	tl4snvoc	2	1	2024-06-11 18:12:22	10.549,10 €	Ammessa	200,00 €				BAPS200003 - LICEO FEDERICO II DI SVEVIA	BA	ALTAMURA	Terza	M
12541	y4k35dfx	2	1	2024-06-11 18:52:53	10.975,58 €	Ammessa	200,00 €				FGTD044029 - I.T.E. LECCISOTTI - TORREMAGGIORE	FG	CASTELNUOVO DELLA DAUNIA	Terza	A
12542	wnzqh25v	2	1	2024-06-11 18:56:28	10.948,05 €	Ammessa	200,00 €				FGTD02000P - I.T.E.T. DANTE ALIGHIERI	FG	STORNARA	Terza	AFM
12543	4a982ajw	2	1	2024-06-11 19:05:02	10.122,27 €	Ammessa	200,00 €				FGTF13000C - I.T.T. ALTAMURA-DA VINCI	FG	FOGGIA	Terza	A
12544	sj66g7m7	2	1	2024-06-11 19:25:46	10.114,73 €	Ammessa	200,00 €				BATD09001N - I.T.E.T. PADRE A. M. TANNOIA	BA	TERLIZZI	Quinta	C
12545	l8jxiyx9	2	1	2024-06-11 19:40:35	10.069,77 €	Ammessa	200,00 €				BTTF06000Q - I.T.T. SEN. IANNUZZI	BT	ANDRIA	Quarta	E
12546	unzqu7j8	2	1	2024-06-11 19:44:09	10.096,75 €	Ammessa	200,00 €				BARI14000T - I.P. DE NORA - LORUSSO	BA	GRAVINA IN PUGLIA	Terza	C
12547	zpuq4twg	2	1	2024-06-11 21:03:38	10.466,26 €	Ammessa	200,00 €				BRPS01701T - E. MAJORANA	BR	BRINDISI	Terza	ASQ
12548	zmlqdhaq	2	1	2024-06-11 22:29:44	10.449,18 €	Ammessa	200,00 €				BATA024029 - BASILE CARAMIA	TA	MARTINA FRANCA	Quinta	A
12549	72wyikqj	2	1	2024-06-11 23:03:39	10.846,50 €	Ammessa	200,00 €				TATF027015 - ISTITUTO TECNICO IND. EDOARDO AMALDI	TA	MASSAFRA	Terza	C
12550	0p9emwep	2	1	2024-06-12 01:12:03	10.909,14 €	Ammessa	200,00 €				FGTF13000C - I.T.T. ALTAMURA-DA VINCI	FG	FOGGIA	Quarta	A AUT
12551	3scbxxvx	2	1	2024-06-12 08:56:47	10.068,78 €	Ammessa	200,00 €				LETF006016 - CASARANO	LE	RUFFANO	Terza	D
12552	7uhwzcs2	2	1	2024-06-12 09:05:50	10.803,50 €	Ammessa	200,00 €				BTPS05301G - LICEO A. MORO	BT	TRINITAPOLI	Quarta	B
12553	fi8zjrmz	2	1	2024-06-12 09:39:30	10.893,58 €	Ammessa	200,00 €				TARH070002 - I.P.S.E.O.A. MEDITERRANEO	TA	PULSANO	Terza	A
12554	wc26ey0k	2	1	2024-06-12 09:41:49	10.877,25 €	Ammessa	200,00 €				TARI021019 - QUINTO ORAZIO FLACCO	TA	LATERZA	Terza	B
12555	72ivtk40	2	1	2024-06-12 09:50:27	10.037,50 €	Ammessa	200,00 €				BATL07101P - ITET ANELLI	BA	POLIGNANO A MARE	Quarta	A CAT
12556	xnk1tz8o	2	1	2024-06-12 09:51:01	10.922,56 €	Ammessa	200,00 €				BAPS05000A - LICEO SCIENTIFICO E. FERMI	BA	BARI	Terza	H
12557	l5s6ho0w	2	1	2024-06-12 10:51:54	10.218,00 €	Ammessa	200,00 €				BRTF010004 - I.T.T. G. GIORGI	BR	CELLINO SAN MARCO	Terza	AA
12558	ypqyidmi	2	1	2024-06-12 11:18:13	10.987,22 €	Ammessa	200,00 €				FGTF13000C - I.T.T. ALTAMURA-DA VINCI	FG	FOGGIA	Quarta	C MECCANIC
12559	oyr3npjv	2	1	2024-06-12 12:45:02	10.428,89 €	Ammessa	200,00 €				TATF09000G - I.T.T. A. PACINOTTI	TA	CAROSINO	Terza	3A AU
12560	ebvm1pwb	2	1	2024-06-12 12:46:14	10.107,76 €	Ammessa	200,00 €				BRTF010004 - I.T.T. G. GIORGI	BR	SAN VITO DEI NORMANNI	Quinta	A
12561	kicl6baq	2	1	2024-06-12 13:00:05	10.528,05 €	Ammessa	200,00 €				TATF09000G - I.T.T. A. PACINOTTI	TA	TARANTO	Quarta	F
12562	ojiruehc	2	1	2024-06-12 13:31:01	10.770,14 €	Ammessa	200,00 €				FGPC044019 - LICEO FIANI	FG	TORREMAGGIORE	Quarta	H
12563	o73jpapa	2	1	2024-06-12 14:51:45	10.821,15 €	Ammessa	200,00 €				BAPS200003 - LICEO FEDERICO II DI SVEVIA	BA	ALTAMURA	Quarta	I
12564	htwo68p5	2	1	2024-06-12 15:11:19	10.566,86 €	Ammessa	200,00 €				BRTF010004 - I.T.T. G. GIORGI	BR	BRINDISI	Quarta	AI
12565	hwl3tcxc	2	1	2024-06-12 17:43:22	10.625,25 €	Ammessa	200,00 €				BTSL046019 - I.I.S.S. LEONTINE E GIUSEPPE DE NITTIS	BT	BARLETTA	Quarta	AL
12566	imbf61l6	2	1	2024-06-12 18:09:40	10.432,68 €	Ammessa	200,00 €				FGTD02000P - I.T.E.T. DANTE ALIGHIERI	FG	CERIGNOLA	Terza	AFM
12567	kwz493o5	2	1	2024-06-12 18:23:23	10.820,38 €	Ammessa	200,00 €				FGPS08000E - LICEO ALBERT EINSTEIN	BT	SAN FERDINANDO DI PUGLIA	Terza	B
12568	4yl5v67x	2	1	2024-06-12 18:32:26	10.482,57 €	Ammessa	200,00 €				BAPS200003 - LICEO FEDERICO II DI SVEVIA	BA	ALTAMURA	Terza	F
12569	dpvdduh3	2	1	2024-06-12 18:45:09	10.899,00 €	Ammessa	200,00 €				LETD047016 - IST.TECNICO COMM.LECEZZI-MAGLIE	LE	GIUGGIANELLO	Quinta	A
12570	knwv4zm4	2	1	2024-06-12 18:47:54	10.753,90 €	Ammessa	200,00 €				FGTF17000V - I.T.E.T. LUIGI DI MAGGIO	FG	SAN GIOVANNI ROTONDO	Quinta	A
12571	3typ18nx	2	1	2024-06-12 18:56:18	10.753,90 €	Ammessa	200,00 €				FGRH06050C - I.P.E.O.A. M. LECCESERALE-SAN GIOV. R.	FG	SAN GIOVANNI ROTONDO	Quinta	A
12572	g1ytjjf0	2	1	2024-06-12 19:13:13	10.384,61 €	Ammessa	200,00 €				FGPC02101L - LICEO INDRO MONTANELLI	FG	RIGNANO GARGANICO	Quinta	A
12573	txrpfx0u	2	1	2024-06-12 19:14:27	10.490,98 €	Ammessa	200,00 €				BRPS00301X - L. DA VINCI - FASANO -	BR	FASANO	Quinta	A
12574	cdsx6tcv	2	1	2024-06-12 19:34:40	10.874,23 €	Ammessa	200,00 €				FGRC06101P - I.P. G. TONIOLO	FG	MANFREDONIA	Terza	BP
12575	amqunrf1	2	1	2024-06-12 19:35:21	10.452,85 €	Ammessa	200,00 €				BATF06401B - IST. TECN. TECNOLOGICO FERRARIS	BT	BISCEGLIE	Terza	BM
12576	8v7saepe	2	1	2024-06-12 20:39:12	10.127,74 €	Ammessa	200,00 €				FGTA03701P - I.T.T. DI SANGRO-MINUZIANO-ALBERTI	FG	LUCERA	Terza	B
12577	bgmmg6q2	2	1	2024-06-12 21:30:33	10.896,81 €	Ammessa	200,00 €				BTPC040009 - LICEO CARLO TROYA	BT	ANDRIA	Quinta	CL
12578	xpitlrrq	2	1	2024-06-12 21:45:20	10.578,08 €	Ammessa	200,00 €				FGRI020004 - I.P. ANTONIO PACINOTTI	FG	TROIA	Quarta	B
12579	9jd4mm52	2	1	2024-06-12 22:43:36	10.735,84 €	Ammessa	200,00 €				BARF03301X - IISS R. LUXEMBURG-PROF. SER SOC. E COMM.	BA	SANTERAMO IN COLLE	Terza	A
12580	qtufbcqk	2	1	2024-06-12 23:07:45	10.870,46 €	Ammessa	200,00 €				BRTF01701X - ITI -E. MAJORANA - BRINDISI	BR	BRINDISI	Terza	BKM
12581	8tb5b5q6	2	1	2024-06-12 23:53:50	10.494,27 €	Ammessa	200,00 €				TAPC10000Q - LICEO ARCHITA	TA	TARANTO	Quinta	AM
12582	rwpinmp2	2	1	2024-06-13 09:42:31	10.818,53 €	Ammessa	200,00 €				BRTF010004 - I.T.T. G. GIORGI	BR	MESAGNE	Quinta	DM
12583	ce56elso	2	1	2024-06-13 10:08:09	10.987,81 €	Ammessa	200,00 €				MTIS01200R - I.I.S. " G.B. PENTASUGLIA " -MATERA	BA	GRAVINA IN PUGLIA	Terza	D
12584	4bh454y8	2	1	2024-06-13 10:09:44	10.685,39 €	Ammessa	200,00 €				BTRH053019 - I.P. A. MORO	BT	MARGHERITA DI SAVOIA	Quarta	L
12585	okppumiv	2	1	2024-06-13 10:12:54	10.412,68 €	Ammessa	200,00 €				BRTF01701X - ITI -E. MAJORANA - BRINDISI	BR	BRINDISI	Quinta	D SAN
12586	g6vwxhnr	2	1	2024-06-13 10:17:13	10.987,73 €	Ammessa	200,00 €				LEPC13001P - LICEO VIRGILIO REDI - SEDE SQUINZANO	LE	TREPUZZI	Quarta	B
12587	0626qhiw	2	1	2024-06-13 10:29:31	10.943,46 €	Ammessa	200,00 €				BATD220004 - I.T.E. VITALE GIORDANO	BA	BITONTO	Quarta	B
12588	qerp3mat	2	1	2024-06-13 11:14:07	10.072,06 €	Ammessa	200,00 €				BARI016015 - I.P.S.I.A.	BA	SANTERAMO IN COLLE	Terza	A/MAT
12589	313zzq9u	2	1	2024-06-13 14:56:39	10.078,95 €	Ammessa	200,00 €				LEPC03000R - LICEO G. PALMIERI	LE	LEVERANO	Terza	A- M
12590	pojrcrh5	2	1	2024-06-13 15:48:57	10.973,31 €	Ammessa	200,00 €				LETF03401A - ISTITUTO TECNICO INDUSTRIALE E. FERMI	LE	COPERTINO	Quarta	AM
12591	uxnxcfhq	2	1	2024-06-13 16:16:30	10.809,15 €	Ammessa	200,00 €				TATD08000P - I.T.E. PITAGORA	TA	SAN GIORGIO IONICO	Quarta	B
12592	psg92kow	2	1	2024-06-13 16:19:11	10.624,65 €	Ammessa	200,00 €				BRPM010003 - LICEO E. PALUMBO	BR	FRANCAVILLA FONTANA	Quarta	L
12593	z43jf278	2	1	2024-06-13 16:38:45	10.272,57 €	Ammessa	200,00 €				TAPS042015 - LICEO MARIA PIA	TA	CAROSINO	Quarta	4AFA
12594	vj3r0u2d	2	1	2024-06-13 17:18:19	10.107,07 €	Ammessa	200,00 €				FGPC044019 - LICEO FIANI	FG	TORREMAGGIORE	Terza	C
12595	2f4g7cre	2	1	2024-06-13 17:25:12	10.214,50 €	Ammessa	200,00 €				BTTD32000N - I.T.E.T. CASSANDRO FERMI NERVI	BT	BISCEGLIE	Terza	C
12596	pq8png3f	2	1	2024-06-13 17:41:55	10.349,64 €	Ammessa	200,00 €				BATD02000A - I.T.E. F. M. GENCO	BA	ALTAMURA	Quinta	C
12597	96ovrs53	2	1	2024-06-13 18:36:39	10.154,14 €	Ammessa	200,00 €				BRTD006017 - IST.TEC,COMM, CEGLIE M.	BR	CEGLIE MESSAPICA	Quarta	A
12598	bnbsdfg5	2	1	2024-06-13 19:24:15	10.221,28 €	Ammessa	200,00 €				BTPC210007 - LICEO F. DE SANCTIS	BT	TRANI	Quinta	DLES
12599	nh9vvegj	2	1	2024-06-13 20:04:51	10.420,14 €	Ammessa	200,00 €				BATL07000T - I.T.T. NERVI-GALILEI	BA	ALTAMURA	Terza	A
12600	fhnri3ux	2	1	2024-06-13 20:55:31	10.913,92 €	Ammessa	200,00 €				BARM042015 - I.P.S.I.A.M. AMERIGO VESPUCCI	BA	MOLFETTA	Quarta	BC

PR Puglia FESR-FSE+ 2021-2027
Priorità: 6. Istruzione e Formazione
Obiettivo specifico: ESO4.6

Cofinanziato dall'Unione europea

Azione 6.3 interventi per garantire l'accesso universale all'istruzione
Sub Azione 6.3.5 Diritto allo studio e all'inclusione scolastica

N. Graduatoria	Codice Pratica	Punteggio ISEE	Punteggio Genere	Data e ora Invio	Importo ISEE	Esito_Finale	Importo Beneficio	Codice Fiscale Beneficiario	Cognome Studente	Nome Studente	Istituzione scolastica di II grado	Prov	Residenza	Classe	Sezione
12601	wu2jrt9o	2	1	2024-06-13 21:19:38	10.594,26 €	Ammessa	200,00 €				TATF09000G - I.T.T. A. PACINOTTI	TA	TARANTO	Terza	BAU
12602	floafo5x	2	1	2024-06-13 21:38:03	10.564,96 €	Ammessa	200,00 €				FGPC001018 - LICEO G.T. GIORDANI	FG	MONTE SANT'ANGELO	Terza	A
12603	8h6jc8fg	2	1	2024-06-13 22:40:01	10.655,37 €	Ammessa	200,00 €				FGTF17000V - I.T.E.T. LUIGI DI MAGGIO	FG	SAN GIOVANNI ROTONDO	Terza	BB
12604	1ntbx4yn	2	1	2024-06-13 23:53:48	10.149,08 €	Ammessa	200,00 €				BATF04101P - MOLFETTA	BA	MOLFETTA	Quinta	BTEC
12605	d8z3zpa6	2	1	2024-06-14 10:57:37	10.065,15 €	Ammessa	200,00 €				BAPS01601X - LICEO SCIENTIFICO	BA	SANTERAMO IN COLLE	Quarta	B
12606	k3bnh06n	2	1	2024-06-14 13:02:02	10.499,09 €	Ammessa	200,00 €				FGTF04801T - I.T.T. AUGUSTO RIGHI	FG	ORTA NOVA	Quinta	C
12607	z0uh0xo9	2	1	2024-06-14 13:55:37	10.137,54 €	Ammessa	200,00 €				BTTF06000Q - I.T.T. SEN. IANNUZZI	BT	ANDRIA	Terza	BM
12608	ashy4yer	2	1	2024-06-14 14:00:52	10.036,98 €	Ammessa	200,00 €				BATD04000G - I.T.E.T. GAETANO SALVEMINI	BA	MOLFETTA	Quarta	A CAT
12609	k0tniba8	2	1	2024-06-14 14:03:46	10.837,75 €	Ammessa	200,00 €				BARH04000D - I.P.E.O.A. DI MOLFETTA	BT	BARLETTA	Quinta	BS
12610	daycem42	2	1	2024-06-14 14:23:17	10.395,52 €	Ammessa	200,00 €				TAPS03000T - LICEO SCIENTIFICO G. BATTAGLINI	TA	CAROSINO	Quarta	G
12611	jq5wknxn	2	1	2024-06-14 15:38:54	10.288,05 €	Ammessa	200,00 €				TATF006014 - ISTITUTO TECNOLOGICO LENTINI	TA	MOTTOLA	Quinta	A
12612	mmjpxp7f	2	1	2024-06-14 15:42:57	10.516,34 €	Ammessa	200,00 €				FGTF17000V - I.T.E.T. LUIGI DI MAGGIO	FG	MANFREDONIA	Quinta	A
12613	sxqqpyv4	2	1	2024-06-14 15:52:51	10.229,61 €	Ammessa	200,00 €				BAPS200003 - LICEO FEDERICO II DI SVEVIA	BA	ALTAMURA	Terza	F
12614	vroh2s3v	2	1	2024-06-14 15:53:31	10.685,94 €	Ammessa	200,00 €				BATD01601Q - NICOLA DELL'ANDRO	BA	SANTERAMO IN COLLE	Quinta	A RIM
12615	qtkl6zk3	2	1	2024-06-14 17:23:58	10.957,07 €	Ammessa	200,00 €				BATF06401B - IST. TECN. TECNOLOGICO FERRARIS	BT	BISCEGLIE	Quarta	CI
12616	6xde23bs	2	1	2024-06-14 17:40:36	10.017,63 €	Ammessa	200,00 €				LEPS00201R - MARTANO	LE	MELENDUGNO	Quinta	BSA
12617	mes2qg4o	2	1	2024-06-14 18:41:32	10.660,70 €	Ammessa	200,00 €				BTTD05601V - I.T.E.S ETTORE CARAFA	BT	ANDRIA	Terza	C
12618	qjdpuaoh	2	1	2024-06-14 22:29:17	10.150,91 €	Ammessa	200,00 €				BATF06401B - IST. TECN. TECNOLOGICO FERRARIS	BA	MOLFETTA	Quinta	BM
12619	jq5f8jin	2	1	2024-06-14 23:18:27	10.982,50 €	Ammessa	200,00 €				LERC031019 - IST.PROFESSIONALEDE PACE-LECCE	LE	LECCE	Quarta	ATA
12620	h8squubo	2	1	2024-06-15 16:14:18	10.994,38 €	Ammessa	200,00 €				FGRI020004 - I.P. ANTONIO PACINOTTI	FG	FOGGIA	Quarta	AD
12621	jrxao64a	2	1	2024-06-15 16:19:23	10.322,71 €	Ammessa	200,00 €				BATF079015 - ITT LUIGI DELL'ERBA	BA	CONVERSANO	Quinta	EI
12622	bikmao4t	2	1	2024-06-15 17:25:07	10.370,98 €	Ammessa	200,00 €				BAPM05000B - LICEO DON LORENZO MILANI	BA	SANTERAMO IN COLLE	Quinta	AM
12623	rt0iw2fd	2	1	2024-06-15 18:33:31	10.153,36 €	Ammessa	200,00 €				BTPC02301L - LICEO S. STAFFA - TRINITAPOLI	BT	MARGHERITA DI SAVOIA	Quarta	A
12624	dinq8jsr	2	1	2024-06-15 18:41:00	10.001,20 €	Ammessa	200,00 €				BAPS36000G - LICEO MAJORANA - LATERZA	BA	PUTIGNANO	Terza	AS
12625	cvrdh9tt	2	1	2024-06-15 19:34:53	10.482,47 €	Ammessa	200,00 €				FGRH010002 - I.P.E.O.A. ENRICO MATTEI	FG	PESCHICI	Quarta	ENO A
12626	32b4i1qv	2	1	2024-06-15 21:06:45	10.832,36 €	Ammessa	200,00 €				BARH010503 - A. PEROTTI - SERALE	BA	BARI	Quinta	4CB
12627	egiwcavz	2	1	2024-06-15 22:54:32	10.435,98 €	Ammessa	200,00 €				BTPC210007 - LICEO F. DE SANCTIS	BT	TRANI	Quarta	C
12628	z6gmmpwx	2	1	2024-06-15 23:48:36	10.707,69 €	Ammessa	200,00 €				LESD03302X - LICEO ARTISTICO E COREUTICO GIANNELLI	LE	MATINO	Terza	B
12629	x7013qut	2	1	2024-06-16 10:13:21	10.056,51 €	Ammessa	200,00 €				FGPS04801Q - LICEO SCIENT. OP. SC. APPL. A. RIGHI	FG	CERIGNOLA	Terza	AL
12630	1g2s4b6g	2	1	2024-06-16 14:26:42	10.326,93 €	Ammessa	200,00 €				TAPS006012 - LICEO SCIENTIFICO ALBERT EINSTEIN	TA	MOTTOLA	Quinta	C
12631	on4qqztq	2	1	2024-06-16 14:38:28	10.294,23 €	Ammessa	200,00 €				BATE04901E - ITT E.DI SAVOIA-ITC CALAMANDREI	BA	BARI	Quinta	B
12632	25tj4gvb	2	1	2024-06-16 14:39:05	10.988,32 €	Ammessa	200,00 €				BATD02000A - I.T.E. F. M. GENCO	BA	ALTAMURA	Quinta	SC
12633	9m9w6y4g	2	1	2024-06-16 15:13:25	10.634,12 €	Ammessa	200,00 €				BRTH020006 - I.T.E.TCARNARO-MARCONI-FLACCO-BELLUZZI	BR	BRINDISI	Terza	CAIE
12634	n1jso64m	2	1	2024-06-16 19:04:59	10.940,08 €	Ammessa	200,00 €				BTPS11000D - LICEO SCIENTIFICO VALDEMARO VECCHI	BT	TRANI	Quarta	AS
12635	rkgqkx0d	2	1	2024-06-16 20:38:57	10.793,45 €	Ammessa	200,00 €				BRPS01701T - E. MAJORANA	BR	BRINDISI	Quinta	B/S
12636	777rcpjk	2	1	2024-06-16 22:07:26	10.457,38 €	Ammessa	200,00 €				BATF230001 - I.T.T. PANETTI-PITAGORA	BA	CASSANO DELLE MURGE	Terza	A
12637	5dk4ejyj	2	1	2024-06-16 22:10:21	10.969,22 €	Ammessa	200,00 €				TARF044013 - I.P. F.S. CABRINI	TA	TARANTO	Terza	SCA
12638	jjm5h1n0	2	1	2024-06-17 08:53:24	10.051,22 €	Ammessa	200,00 €				BTRH053019 - I.P. A. MORO	BT	BARLETTA	Quarta	F/C
12639	3nq9htqk	2	1	2024-06-17 09:13:08	10.570,25 €	Ammessa	200,00 €				BRRC00801G - IPSC DE MARCO FRANCAVILLA F.NA	BR	FRANCAVILLA FONTANA	Quinta	B
12640	g28piqzh	2	1	2024-06-17 09:18:07	10.570,25 €	Ammessa	200,00 €				BRTD01000T - I.T.E. G. CALO'	BR	FRANCAVILLA FONTANA	Terza	A
12641	1lyb2u45	2	1	2024-06-17 10:06:21	10.486,03 €	Ammessa	200,00 €				BAPS24000D - LICEO E. AMALDI	BA	BITETTO	Quinta	A
12642	p474ir85	2	1	2024-06-17 10:14:08	10.182,71 €	Ammessa	200,00 €				BARI016015 - I.P.S.I.A.	BA	SANTERAMO IN COLLE	Quarta	A
12643	dxpgd4qg	2	1	2024-06-17 10:43:51	10.264,06 €	Ammessa	200,00 €				TATF041018 - ORESTE DEL PRETE	TA	SAVA	Terza	A
12644	6l043yy5	2	1	2024-06-17 10:54:27	10.751,22 €	Ammessa	200,00 €				LETD00701Q - AMERIGO VESPUCCI	LE	ALEZIO	Quinta	A
12645	404pzvd3	2	1	2024-06-17 10:57:06	10.077,01 €	Ammessa	200,00 €				BTRF044013 - SERVIZI SOCIO SANITARI-COMMERCIALI PCP	BT	ANDRIA	Terza	B SC
12646	n155fr8a	2	1	2024-06-17 12:52:45	10.968,24 €	Ammessa	200,00 €				BTTD043018 - R. LOTTI-UMBERTO I TEC.TURISMO-AGRARIO	BT	ANDRIA	Quarta	A
12647	rowl2ads	2	1	2024-06-17 13:11:58	10.532,11 €	Ammessa	200,00 €				BATF06701V - A. VOLTA	BA	PALO DEL COLLE	Quinta	AIA
12648	b89d7pve	2	1	2024-06-17 13:42:20	10.959,90 €	Ammessa	200,00 €				BATF067518 - A. VOLTA - SERALE	BA	BITONTO	Terza	AES
12649	x1ytq546	2	1	2024-06-17 14:00:39	10.711,60 €	Ammessa	200,00 €				FGTD020504 - I.T.E. DANTE ALIGHIERI SERALE	FG	STORNARA	Quarta	A
12650	qa14c6si	2	1	2024-06-17 14:24:39	10.479,93 €	Ammessa	200,00 €				FGTD010026 - I.T.E. A.FRACCACRETACASA CIRCOND.	FG	SAN SEVERO	Terza	B
12651	73x8u7tu	2	1	2024-06-17 14:37:28	10.101,14 €	Ammessa	200,00 €				FGTF059018 - I.T.T. FERMI-ROTUNDI-EUCLIDE	FG	MANFREDONIA	Quarta	E
12652	a8i1wnvz	2	1	2024-06-17 15:02:28	10.078,81 €	Ammessa	200,00 €				FGTF17000V - I.T.E.T. LUIGI DI MAGGIO	FG	SAN GIOVANNI ROTONDO	Quinta	D
12653	5wbg4hx6	2	1	2024-06-17 15:14:23	10.075,77 €	Ammessa	200,00 €				FGPS210002 - LICEO CHECCHIA RISPOLI-TONDI	FG	SAN SEVERO	Quarta	D
12654	bo2xg9aq	2	1	2024-06-17 15:16:48	10.196,10 €	Ammessa	200,00 €				BTTD32000N - I.T.E.T. CASSANDRO FERMI NERVI	BT	BARLETTA	Quarta	E
12655	e3ks6f0y	2	1	2024-06-17 15:47:36	10.649,84 €	Ammessa	200,00 €				FGPS010008 - LICEO SCIENTIFICO A. VOLTA	FG	FOGGIA	Quarta	A
12656	ak89ej3b	2	1	2024-06-17 16:30:25	10.983,49 €	Ammessa	200,00 €				FGRH01051C - I.P.E.O.A. ENRICO MATTEI SERALE	FG	SAN SEVERO	Terza	A
12657	nm7pvgyd	2	1	2024-06-17 16:58:25	10.303,75 €	Ammessa	200,00 €				BATA024029 - BASILE CARAMIA	BR	FASANO	Quarta	A
12658	pq369k2l	2	1	2024-06-17 17:04:39	10.303,75 €	Ammessa	200,00 €				BRTD00901P - ITET G. SALVEMINI	BR	FASANO	Terza	G
12659	u9maimzn	2	1	2024-06-17 17:22:05	10.860,32 €	Ammessa	200,00 €				BRPS030007 - LICEO F. RIBEZZO	TA	SAN MARZANO DI SAN GIUSEPPE	Quinta	ASA
12660	jm9y910o	2	1	2024-06-17 17:44:53	10.871,06 €	Ammessa	200,00 €				LEPC120003 - LICEO GALILEO GALILEI	LE	NARDO'	Terza	A
12661	o2jfeg5w	2	1	2024-06-17 17:53:23	10.560,87 €	Ammessa	200,00 €				BRTF02000P - I.T.T. E. FERMI	BR	VILLA CASTELLI	Quarta	AIA
12662	hd47d413	2	1	2024-06-17 18:06:28	10.738,23 €	Ammessa	200,00 €				FGTE03000R - ITET NOTARANGELO-ROSATI-GIANNONE-MASI	FG	TORREMAGGIORE	Quarta	T
12663	5rr29cjw	2	1	2024-06-17 18:10:25	10.615,04 €	Ammessa	200,00 €				BRTH020006 - I.T.E.TCARNARO-MARCONI-FLACCO-BELLUZZI	BR	BRINDISI	Quarta	4CMAB
12664	8kpdq0yz	2	1	2024-06-17 18:10:30	10.398,50 €	Ammessa	200,00 €				BRTF02000P - I.T.T. E. FERMI	TA	SAN MARZANO DI SAN GIUSEPPE	Quinta	A ME
12665	j5tm2yz4	2	1	2024-06-17 18:11:01	10.249,39 €	Ammessa	200,00 €				BARH01003R - IP PEROTTI - SEDE ASSOCIATA DI TRIGGIANO	BA	CAPURSO	Terza	B
12666	lm2o2ima	2	1	2024-06-17 18:17:10	10.998,52 €	Ammessa	200,00 €				FGRI020004 - I.P. ANTONIO PACINOTTI	FG	SAN PAOLO DI CIVITATE	Terza	A
12667	hd3envdk	2	1	2024-06-17 18:30:38	10.149,84 €	Ammessa	200,00 €				BATL07000T - I.T.T. NERVI-GALILEI	BA	ALTAMURA	Quarta	B
12668	6nu9qzkf	2	1	2024-06-17 18:32:34	10.337,11 €	Ammessa	200,00 €				LESD090002 - LICEO P. COLONNA	LE	SECLÌ	Terza	B
12669	z5le8mds	2	1	2024-06-17 18:45:47	10.754,64 €	Ammessa	200,00 €				FGTA03701P - I.T.T. DI SANGRO-MINUZIANO-ALBERTI	FG	SAN SEVERO	Quinta	AMM
12670	q5ufx0wl	2	1	2024-06-17 19:01:25	10.564,84 €	Ammessa	200,00 €				BRTF010004 - I.T.T. G. GIORGI	BR	BRINDISI	Quarta	BI
12671	gpjiqlpb	2	1	2024-06-17 19:03:36	10.532,24 €	Ammessa	200,00 €				FGTD003012 - I.T.E.T. FEDERICO II	FG	SAN NICANDRO GARGANICO	Terza	BTS
12672	dhkazqy3	2	1	2024-06-17 19:15:15	10.455,27 €	Ammessa	200,00 €				BATF06701V - A. VOLTA	BA	PALO DEL COLLE	Terza	AIET

N. Graduatoria	Codice Pratica	Punteggio ISEE	Punteggio Genere	Data e ora Invio	Importo ISEE	Esito_Finale	Importo Beneficio	Codice Fiscale Beneficiario	Cognome Studente	Nome Studente	Istituzione scolastica di II grado	Prov	Residenza	Classe	Sezione
12673	1544yhy8	2	1	2024-06-17 19:32:53	10.775,77 €	Ammessa	200,00 €				BATF028018 - ITIS L.DO DA VINCI	BA	MOLA DI BARI	Terza	TN/M
12674	9wxyg4y0	2	1	2024-06-17 19:47:08	10.768,86 €	Ammessa	200,00 €				BATF26000R - I.T.E.T. VITO SANTE LONGO	BA	MONOPOLI	Quarta	CI
12675	u88sl1ie	2	1	2024-06-17 19:52:00	10.154,90 €	Ammessa	200,00 €				BATF230001 - I.T.T. PANETTI-PITAGORA	BA	BITRITTO	Terza	ITET
12676	cgmdtort	2	1	2024-06-17 20:22:37	10.818,43 €	Ammessa	200,00 €				FGTD010004 - I.T.E. A. FRACCACRETA	FG	SAN SEVERO	Quinta	B
12677	qdlnanz7	2	1	2024-06-17 20:54:59	10.100,98 €	Ammessa	200,00 €				BATD02000A - I.T.E. F. M. GENCO	BA	ALTAMURA	Quarta	B
12678	slhtoysg	2	1	2024-06-17 21:34:48	10.067,62 €	Ammessa	200,00 €				TATF09000G - I.T.T. A. PACINOTTI	TA	TARANTO	Terza	E
12679	c7cubxv4	2	1	2024-06-17 22:31:49	10.474,17 €	Ammessa	200,00 €				LETD047016 - IST.TECNICO COMM.LECEZZI-MAGLIE	LE	SANARICA	Terza	AFM
12680	ru8qp3e4	2	1	2024-06-17 23:25:43	10.357,87 €	Ammessa	200,00 €				TATD039026 - IST. TECNICO BELLISARIO	TA	GINOSA	Terza	B
12681	bp7ehnf3	2	1	2024-06-18 08:36:29	10.655,03 €	Ammessa	200,00 €				TATF027026 - ISTITUTO TECNICO IND. EDOARDO AMALDI	TA	STATTE	Terza	F
12682	t8alilo1	2	1	2024-06-18 09:45:07	10.073,85 €	Ammessa	200,00 €				LETF006016 - CASARANO	LE	MATINO	Quarta	DI
12683	mdnvx4cp	2	1	2024-06-18 09:53:24	10.608,57 €	Ammessa	200,00 €				BATD02601A - I.T.E. C. COLAMONICO - ITT CHIARULLI	BA	ACQUAVIVA DELLE FONTI	Quinta	TBS A
12684	0bmo6a8r	2	1	2024-06-18 09:53:33	10.037,52 €	Ammessa	200,00 €				BATD09000L - I.T.E.T. PADRE A. M. TANNOIA	BA	CORATO	Quarta	D
12685	2mtrvoug	2	1	2024-06-18 10:48:56	10.971,68 €	Ammessa	200,00 €				BAPS064019 - LICEO SCIENT. OSA LEVI-MONTALCINI	BA	MOLFETTA	Terza	BL
12686	myu7oknv	2	1	2024-06-18 10:55:22	10.843,80 €	Ammessa	200,00 €				TATF04101B - ORESTE DEL PRETE	TA	MANDURIA	Terza	B
12687	ym6xjsdc	2	1	2024-06-18 11:16:52	10.017,60 €	Ammessa	200,00 €				TATF021016 - QUINTO ORAZIO FLACCO	TA	LATERZA	Quarta	BT
12688	qn7l33y9	2	1	2024-06-18 11:41:32	10.490,38 €	Ammessa	200,00 €				TAPS03801D - I.I.S. A. RIGHI - LICEO	TA	SAVA	Terza	BLS
12689	34h67fcm	2	1	2024-06-18 12:42:35	10.686,61 €	Ammessa	200,00 €				BATE04950V - ITT ELENA DI SAVOIA - SERALE	BA	BARI	Quinta	F
12690	rnkfvpad	2	1	2024-06-18 13:08:25	10.525,15 €	Ammessa	200,00 €				BRRH00901L - IPSEOA/IPSIA G. SALVEMINI	BR	FASANO	Quinta	E
12691	xwi3yfgq	2	1	2024-06-18 14:12:35	10.916,59 €	Ammessa	200,00 €				TATF027015 - ISTITUTO TECNICO IND. EDOARDO AMALDI	TA	MASSAFRA	Quinta	A
12692	vrbymwrc	2	1	2024-06-18 14:31:10	10.732,86 €	Ammessa	200,00 €				BAPS060001 - LICEO SCIENTIFICO G. SALVEMINI	BA	BARI	Quarta	A
12693	v1r7cq1m	2	1	2024-06-18 15:13:46	10.309,35 €	Ammessa	200,00 €				TAPC021011 - QUINTO ORAZIO FLACCO	TA	CASTELLANETA	Terza	A
12694	daf4j393	2	1	2024-06-18 15:34:17	10.337,35 €	Ammessa	200,00 €				BRTF02000P - I.T.T. E. FERMI	BR	FRANCAVILLA FONTANA	Quarta	AET
12695	8lc1d2qq	2	1	2024-06-18 15:41:03	10.305,64 €	Ammessa	200,00 €				BATD21001E - ANTONIO DE VITI DE MARCO	BA	VALENZANO	Quarta	AV
12696	3b5v45a1	2	1	2024-06-18 16:15:47	10.450,07 €	Ammessa	200,00 €				BRRF00601N - IST.PROF.SERV.SOCIALI CEGLIE MESS.	BR	FRANCAVILLA FONTANA	Terza	A
12697	60flt2zy	2	1	2024-06-18 16:42:19	10.663,01 €	Ammessa	200,00 €				BTPS15000X - LICEO CARLO CAFIERO	BT	BARLETTA	Terza	O
12698	8b0l8jlz	2	1	2024-06-18 17:08:04	10.293,09 €	Ammessa	200,00 €				BTTD00701N - I.I.S.S. L. EINAUDI	BT	CANOSA DI PUGLIA	Terza	A
12699	qik7pl7g	2	1	2024-06-18 17:43:15	10.348,87 €	Ammessa	200,00 €				FGRH060014 - I.P.E.O.A. M. LECCE - MANFREDONIA	FG	MANFREDONIA	Quarta	BM
12700	iphd5rfw	2	1	2024-06-18 17:47:33	10.421,95 €	Ammessa	200,00 €				LEPS03000X - LICEO G. C. VANINI	LE	MELISSANO	Quinta	D
12701	zlvymhxg	2	1	2024-06-18 18:10:48	10.179,52 €	Ammessa	200,00 €				LETD039017 - IST.TECN.COMM.LEV.BACHELETCOPERTINO	LE	VEGLIE	Quarta	D TUR
12702	90o1qo7k	2	1	2024-06-18 18:19:19	10.896,05 €	Ammessa	200,00 €				BAPS01601X - LICEO SCIENTIFICO	BA	SANTERAMO IN COLLE	Quinta	B
12703	2ni3n5dh	2	1	2024-06-18 18:23:12	10.896,05 €	Ammessa	200,00 €				BATD01601Q - NICOLA DELL'ANDRO	BA	SANTERAMO IN COLLE	Terza	B/SIA
12704	o3k92cmj	2	1	2024-06-18 18:25:07	10.138,95 €	Ammessa	200,00 €				LERH00101P - I.I.S.S. PRESTA COLUMELLA LECCE	LE	SURBO	Terza	A
12705	f1xhoo3t	2	1	2024-06-18 18:28:54	10.138,95 €	Ammessa	200,00 €				LERH00101P - I.I.S.S. PRESTA COLUMELLA LECCE	LE	SURBO	Quarta	A
12706	x3wsqlzd	2	1	2024-06-18 18:37:48	10.003,60 €	Ammessa	200,00 €				LERH03000N - I.P. N. MOCCIA	LE	NARDO'	Terza	A
12707	4by8mkpj	2	1	2024-06-18 18:41:36	10.378,16 €	Ammessa	200,00 €				FGTD061012 - IT.E.T. G. TONIOLO	FG	MANFREDONIA	Quinta	A
12708	3t7l7or4	2	1	2024-06-18 18:50:41	10.576,70 €	Ammessa	200,00 €				BAPS200003 - LICEO FEDERICO II DI SVEVIA	BA	ALTAMURA	Quarta	A
12709	e0dgdyi8	2	1	2024-06-18 18:58:17	10.362,03 €	Ammessa	200,00 €				TATF021016 - QUINTO ORAZIO FLACCO	TA	PALAGIANELLO	Terza	B
12710	ggicmq2b	2	1	2024-06-18 20:20:45	10.358,87 €	Ammessa	200,00 €				LERH02101X - IST. PROF.LE ALBERGHIERO-OTRANTO	LE	SCORRANO	Quarta	4 A ENO
12711	3husp6je	2	1	2024-06-18 20:24:34	10.039,24 €	Ammessa	200,00 €				BTTD05801E - A. MORO	BT	TRANI	Terza	C
12712	zw71n0cf	2	1	2024-06-19 09:09:22	10.701,00 €	Ammessa	200,00 €				BATD13000T - I.T.E. LENOCI	BA	BARI	Quarta	D
12713	ixswyus0	2	1	2024-06-19 09:23:33	10.879,27 €	Ammessa	200,00 €				BTTF06000Q - I.T.T. SEN. IANNUZZI	BT	ANDRIA	Quarta	C
12714	rz4a3p3r	2	1	2024-06-19 09:39:50	10.040,98 €	Ammessa	200,00 €				BAPS200003 - LICEO FEDERICO II DI SVEVIA	BA	ALTAMURA	Terza	A
12715	0zyzfahr	2	1	2024-06-19 10:11:39	10.833,38 €	Ammessa	200,00 €				BATF230001 - I.T.T. PANETTI-PITAGORA	BA	CELLAMARE	Terza	ITAC
12716	98qtnj62	2	1	2024-06-19 10:24:07	10.798,97 €	Ammessa	200,00 €				FGTD08000A - I.T.E.T. BLAISE PASCAL	FG	FOGGIA	Terza	B
12717	q3009ssf	2	1	2024-06-19 10:39:29	10.227,28 €	Ammessa	200,00 €				BRTF010004 - I.T.T. G. GIORGI	BR	BRINDISI	Quinta	CM
12718	czd68w3m	2	1	2024-06-19 10:40:51	10.344,80 €	Ammessa	200,00 €				BARC03701D - R. GORJUX- N.TRIDENTE	BA	BARI	Terza	B
12719	2hpfvql2	2	1	2024-06-19 10:52:01	10.420,45 €	Ammessa	200,00 €				FGTD02101G - I.T.E. P. GIANNONE	FG	SAN MARCO IN LAMIS	Terza	A
12720	utvwfzhw	2	1	2024-06-19 11:27:04	10.376,96 €	Ammessa	200,00 €				BRPS008013 - LICEO SCIENTIFICO ORIA	BR	ORIA	Terza	C
12721	6w8pbz4b	2	1	2024-06-19 12:01:28	10.035,49 €	Ammessa	200,00 €				BATF028018 - ITIS L.DO DA VINCI	BA	MOLA DI BARI	Quarta	AM
12722	ht00frji	2	1	2024-06-19 12:19:25	10.045,86 €	Ammessa	200,00 €				LEPS07000A - LICEO GIULIETTA BANZI BAZOLI	LE	TREPUZZI	Quinta	B
12723	mnr1j29d	2	1	2024-06-19 13:58:45	10.590,41 €	Ammessa	200,00 €				FGTF059018 - I.T.T. FERMI-ROTUNDI-EUCLIDE	FG	MANFREDONIA	Quarta	A
12724	tx4bj922	2	1	2024-06-19 15:58:12	10.539,11 €	Ammessa	200,00 €				BARH120005 - I.P. DOMENICO MODUGNO	BA	POLIGNANO A MARE	Terza	B E
12725	53u9uihx	2	1	2024-06-19 16:27:49	10.194,85 €	Ammessa	200,00 €				BRTF01701X - ITI -E. MAJORANA - BRINDISI	BR	BRINDISI	Terza	BSAN
12726	g6cdivo5	2	1	2024-06-19 16:36:09	10.976,67 €	Ammessa	200,00 €				FGPS010008 - LICEO SCIENTIFICO A. VOLTA	FG	ORDONA	Quarta	BSA
12727	14966g3f	2	1	2024-06-19 16:38:38	10.486,12 €	Ammessa	200,00 €				LETD04901T - IST.TECNICO COMM.LE MICHELE LAPORTA	LE	NARDO'	Quarta	A
12728	uth38897	2	1	2024-06-19 16:39:43	10.225,90 €	Ammessa	200,00 €				BRTD010507 - I.T.C.CALO' F.FONTANA - SERALE -	TA	SAN MARZANO DI SAN GIUSEPPE	Terza	C
12729	6titts7h	2	1	2024-06-19 16:47:34	10.560,00 €	Ammessa	200,00 €				BATF06401B - IST. TECN. TECNOLOGICO FERRARIS	BT	BISCEGLIE	Quarta	CI
12730	oajc9pnc	2	1	2024-06-19 16:53:18	10.284,09 €	Ammessa	200,00 €				BARH04000D - I.P.E.O.A. DI MOLFETTA	BT	BISCEGLIE	Quarta	AP
12731	ohta2g2a	2	1	2024-06-19 17:06:39	10.759,85 €	Ammessa	200,00 €				LEPS03000X - LICEO G. C. VANINI	LE	PARABITA	Quarta	CS
12732	vkyppd8a	2	1	2024-06-19 17:10:17	10.266,97 €	Ammessa	200,00 €				BAPS060001 - LICEO SCIENTIFICO G. SALVEMINI	BA	MODUGNO	Quinta	C
12733	o5gu4c1i	2	1	2024-06-19 17:23:50	10.721,16 €	Ammessa	200,00 €				BAPS060001 - LICEO SCIENTIFICO G. SALVEMINI	BA	NOICATTARO	Quarta	H
12734	lci4ip08	2	1	2024-06-19 17:29:42	10.720,65 €	Ammessa	200,00 €				BTTD32000N - I.T.E.T. CASSANDRO FERMI NERVI	BT	BARLETTA	Quarta	A
12735	yj0etswz	2	1	2024-06-19 17:50:35	10.919,35 €	Ammessa	200,00 €				BATD21000D - I.T.E.T. DE VITI DE MARCO	BA	NOICATTARO	Quarta	C
12736	lxntawh7	2	1	2024-06-19 17:54:58	10.227,03 €	Ammessa	200,00 €				TAPC070005 - LICEO ARISTOSSENO	TA	TARANTO	Quarta	B
12737	bnctzfjf	2	1	2024-06-19 18:00:09	10.469,68 €	Ammessa	200,00 €				LETD00701Q - AMERIGO VESPUCCI	LE	MATINO	Quarta	A
12738	awponwzv	2	1	2024-06-19 18:24:20	10.031,87 €	Ammessa	200,00 €				FGTA03701P - I.T.T. DI SANGRO-MINUZIANO-ALBERTI	FG	SAN SEVERO	Quarta	C
12739	jmutz9xy	2	1	2024-06-19 18:47:38	10.224,23 €	Ammessa	200,00 €				BATA024029 - BASILE CARAMIA	BA	CASTELLANA GROTTE	Terza	B
12740	lid2k93e	2	1	2024-06-19 18:57:28	10.316,99 €	Ammessa	200,00 €				BTSL04401N - LICEO ARTISTICO GIUSEPPE COLASANTO	BT	ANDRIA	Terza	B
12741	l1w6dpy4	2	1	2024-06-19 19:01:32	10.827,44 €	Ammessa	200,00 €				FGTF059018 - I.T.T. FERMI-ROTUNDI-EUCLIDE	FG	MANFREDONIA	Quinta	C
12742	rrwnxfef	2	1	2024-06-19 19:13:35	10.260,00 €	Ammessa	200,00 €				BATD13000T - I.T.E. LENOCI	BA	BARI	Quarta	B
12743	cip5pf3m	2	1	2024-06-19 19:18:52	10.099,85 €	Ammessa	200,00 €				BATD21000D - I.T.E.T. DE VITI DE MARCO	BA	NOICATTARO	Quarta	A
12744	5v5i7rji	2	1	2024-06-19 19:28:00	10.075,77 €	Ammessa	200,00 €				TATF09000G - I.T.T. A. PACINOTTI	TA	TARANTO	Terza	F

PR Puglia FESR-FSE+ 2021-2027
Priorità: 6. Istruzione e Formazione
Obiettivo specifico: ESO4.6

Cofinanziato dall'Unione europea

REGIONE PUGLIA

Azione 6.3 interventi per garantire l'accesso universale all'istruzione
Sub Azione 6.3.5 Diritto allo studio e all'inclusione scolastica

N. Graduatoria	Codice Pratica	Punteggio ISEE	Punteggio Genere	Data e ora Invio	Importo ISEE	Esito_Finale	Importo Beneficio	Codice Fiscale Beneficiario	Cognome Studente	Nome Studente	Istituzione scolastica di II grado	Prov	Residenza	Classe	Sezione
12745	eh5dre51	2	1	2024-06-19 19:30:01	10.501,57 €	Ammessa	200,00 €				BTRC03601A - IPSC - IPSAM COSMAI	BT	BISCEGLIE	Terza	DS
12746	jw4x6gqr	2	1	2024-06-19 19:38:36	10.760,87 €	Ammessa	200,00 €				FGTD010004 - I.T.E. A. FRACCACRETA	FG	LESINA	Quarta	B
12747	whiqtonu	2	1	2024-06-19 23:01:20	10.780,27 €	Ammessa	200,00 €				LEPS23000N - LICEO DON TONINO BELLO	LE	LEVERANO	Terza	A
12748	mnzc723s	2	1	2024-06-19 23:07:26	10.367,94 €	Ammessa	200,00 €				LEPS220003 - LICEO G. STAMPACCHIA	LE	CORSANO	Quarta	D
12749	8beii3iw	2	1	2024-06-20 07:51:18	10.549,61 €	Ammessa	200,00 €				LETF03401A - ISTITUTO TECNICO INDUSTRIALE E. FERMI	LE	LECCE	Quarta	A
12750	budelsbu	2	1	2024-06-20 09:18:44	10.494,93 €	Ammessa	200,00 €				BARI14000T - I.P. DE NORA - LORUSSO	BA	ALTAMURA	Quarta	A
12751	q6kc1sqb	2	1	2024-06-20 09:39:49	10.477,29 €	Ammessa	200,00 €				LEPS04401V - LICEO SCIENTIFICO	LE	LECCE	Terza	O
12752	mxmnk2se	2	1	2024-06-20 09:46:53	10.291,46 €	Ammessa	200,00 €				FGTD010004 - I.T.E. A. FRACCACRETA	FG	SAN SEVERO	Quarta	A
12753	6unhydzp	2	1	2024-06-20 10:08:38	10.132,71 €	Ammessa	200,00 €				FGRI01101A - I.P. G.PAVONCELLI	FG	CERIGNOLA	Terza	A
12754	pugdxlix	2	1	2024-06-20 10:44:19	10.963,84 €	Ammessa	200,00 €				FGTN058014 - I.T.E. TURISTICO G. LIBETTA	FG	PESCHICI	Terza	B
12755	y71sgypn	2	1	2024-06-20 10:44:38	10.450,61 €	Ammessa	200,00 €				LETD04401P - IST.TECNICO ECONOMICO F. CALASSO	LE	SALICE SALENTINO	Quarta	B
12756	btzcrgko	2	1	2024-06-20 11:03:25	10.174,87 €	Ammessa	200,00 €				BATF06301G - GUGLIELMO MARCONI	BA	BARI	Terza	GB
12757	rh99mie1	2	1	2024-06-20 11:17:42	10.586,55 €	Ammessa	200,00 €				FGTD02000P - I.T.E.T. DANTE ALIGHIERI	FG	CERIGNOLA	Quarta	B
12758	kavjo4ep	2	1	2024-06-20 11:18:14	10.099,22 €	Ammessa	200,00 €				BTTD32000N - I.T.E.T. CASSANDRO FERMI NERVI	BT	BARLETTA	Quarta	C
12759	e2zb9wr1	2	1	2024-06-20 11:19:41	10.563,92 €	Ammessa	200,00 €				LETD00701Q - AMERIGO VESPUCCI	LE	PARABITA	Terza	A
12760	wjt1mcqt	2	1	2024-06-20 11:20:45	10.666,02 €	Ammessa	200,00 €				LETF006016 - CASARANO	LE	ALEZIO	Terza	BI
12761	bpjvze8c	2	1	2024-06-20 12:40:05	10.952,60 €	Ammessa	200,00 €				BATL07000T - I.T.T. NERVI-GALILEI	BA	GRAVINA IN PUGLIA	Quinta	B
12762	5fig9cuj	2	1	2024-06-20 13:36:12	10.764,12 €	Ammessa	200,00 €				BATD06101N - I.T.E. GIULIO CESARE	BA	VALENZANO	Quinta	B AFM
12763	246faxui	2	1	2024-06-20 16:23:58	10.907,09 €	Ammessa	200,00 €				FGPC160003 - LICEO LANZA-PERUGINI	FG	FOGGIA	Quinta	I
12764	fpkhh55c	2	1	2024-06-20 16:29:16	10.907,09 €	Ammessa	200,00 €				FGTF13000C - I.T.T. ALTAMURA-DA VINCI	FG	FOGGIA	Quinta	CS
12765	1ivlom58	2	1	2024-06-20 16:33:17	10.278,82 €	Ammessa	200,00 €				FGPS08000E - LICEO ALBERT EINSTEIN	FG	CERIGNOLA	Quarta	L
12766	62o74cl0	2	1	2024-06-20 16:59:09	10.736,63 €	Ammessa	200,00 €				BRRH00901L - IPSEOA/IPSIA G. SALVEMINI	BR	FASANO	Quarta	A
12767	xp2ufyu8	2	1	2024-06-20 17:20:09	10.969,80 €	Ammessa	200,00 €				LEPM150003 - LICEO 'R. LEVI MONTALCINI'	LE	TAURISANO	Terza	F
12768	i6us5rh6	2	1	2024-06-20 17:45:08	10.607,71 €	Ammessa	200,00 €				FGRI020004 - I.P. ANTONIO PACINOTTI	FG	FOGGIA	Quinta	A
12769	l4a29boq	2	1	2024-06-20 17:48:50	10.178,70 €	Ammessa	200,00 €				TARA026516 - IPA SERALE	TA	FRAGAGNANO	Terza	A
12770	hhdnwkd4	2	1	2024-06-20 18:02:00	10.293,26 €	Ammessa	200,00 €				FGTD08000A - I.T.E.T. BLAISE PASCAL	FG	ASCOLI SATRIANO	Quinta	B
12771	zjs38wn6	2	1	2024-06-20 18:06:39	10.694,14 €	Ammessa	200,00 €				TATF03801G - I.I.S. A. RIGHI - ISTITUTO TECNICO	TA	TARANTO	Terza	A APS
12772	tsf7wsh0	2	1	2024-06-20 18:13:58	10.782,93 €	Ammessa	200,00 €				BARI02601Q - I.P.I.A. N. CHIARULLI	BA	ADELFIA	Terza	MAT B
12773	82egxcwn	2	1	2024-06-20 18:19:09	10.292,84 €	Ammessa	200,00 €				LETF03801N - IST.TECNICO INDUSTRIALE-MAGLIE	LE	SCORRANO	Terza	A
12774	7wgvc02q	2	1	2024-06-20 18:26:23	10.743,78 €	Ammessa	200,00 €				TAPC040009 - LICEO TITO LIVIO	TA	MARTINA FRANCA	Quarta	D
12775	kky8re63	2	1	2024-06-20 18:30:58	10.318,11 €	Ammessa	200,00 €				LERH017018 - F. BOTTAZZI- UGENTO	LE	RUFFANO	Quarta	ASV
12776	xnfqu9ly	2	1	2024-06-20 18:45:42	10.844,61 €	Ammessa	200,00 €				BTRI050008 - I.P. ARCHIMEDE	BT	BARLETTA	Quarta	B
12777	v5o78a11	2	1	2024-06-20 18:56:53	10.812,41 €	Ammessa	200,00 €				BASD053019 - LICEO ARTISTICO E MUSICALE LUIGI RUSSO	BR	FASANO	Terza	D
12778	to58406p	2	1	2024-06-20 19:20:45	10.513,63 €	Ammessa	200,00 €				BATD01601Q - NICOLA DELL'ANDRO	BA	SANTERAMO IN COLLE	Terza	A
12779	e9im9u5r	2	1	2024-06-20 21:50:44	10.348,70 €	Ammessa	200,00 €				BRRI01401G - I.P. FERRARIS - DE MARCO	BR	SAN VITO DEI NORMANNI	Quarta	E
12780	jx5eprim	2	1	2024-06-20 21:53:01	10.723,09 €	Ammessa	200,00 €				BAPC24000A - LICEO G. GALILEI - M. CURIE	BR	FASANO	Quarta	BL
12781	3gr1wwd8	2	1	2024-06-20 22:21:16	10.982,85 €	Ammessa	200,00 €				BATD06101N - I.T.E. GIULIO CESARE	BA	BARI	Quarta	A
12782	83qxet5a	2	1	2024-06-21 09:27:38	10.431,69 €	Ammessa	200,00 €				TAPC070005 - LICEO ARISTOSSENO	TA	TARANTO	Quinta	M
12783	fi2gehtf	2	1	2024-06-21 09:39:38	10.827,32 €	Ammessa	200,00 €				BAPS24000D - LICEO E. AMALDI	BA	PALO DEL COLLE	Quinta	BL
12784	3h68m6vg	2	1	2024-06-21 10:10:16	10.582,11 €	Ammessa	200,00 €				FGTF17000V - I.T.E.T. LUIGI DI MAGGIO	FG	SAN GIOVANNI ROTONDO	Terza	A
12785	s0ytlpgb	2	1	2024-06-21 10:22:07	10.515,05 €	Ammessa	200,00 €				BRTF010004 - I.T.T. G. GIORGI	BR	TORRE SANTA SUSANNA	Quinta	BM
12786	jxr9yy59	2	1	2024-06-21 10:42:46	10.533,62 €	Ammessa	200,00 €				BARH04000D - I.P.E.O.A. DI MOLFETTA	BA	GIOVINAZZO	Quarta	E
12787	7spuhcxb	2	1	2024-06-21 10:45:55	10.267,91 €	Ammessa	200,00 €				BATH040009 - I.T.T. EUCLIDE-CARACCIOLO	BA	MOLFETTA	Terza	A
12788	8prte5bv	2	1	2024-06-21 10:55:31	10.624,51 €	Ammessa	200,00 €				BATD06801C - ISTITUTO TECNOLOGICO E. MONTALE	BA	RUTIGLIANO	Terza	I
12789	7l743u8g	2	1	2024-06-21 10:56:44	10.889,11 €	Ammessa	200,00 €				BAPS12000B - LICEO GALILEO GALILEI	BA	BITONTO	Quarta	E
12790	j88nbo94	2	1	2024-06-21 11:22:25	10.095,78 €	Ammessa	200,00 €				LETD00701Q - AMERIGO VESPUCCI	LE	SOGLIANO CAVOUR	Quinta	A
12791	6zp0319s	2	1	2024-06-21 11:52:52	10.352,13 €	Ammessa	200,00 €				FGTD044029 - I.T.E. LECCISOTTI - TORREMAGGIORE	FG	TORREMAGGIORE	Quarta	B
12792	p2v6rvuo	2	1	2024-06-21 12:00:30	10.352,13 €	Ammessa	200,00 €				CBRH010005 - I.P.S.E.O.A.-I.P.S.A.R. "F. DI SVEVIA"	FG	TORREMAGGIORE	Terza	F
12793	nm17ky16	2	1	2024-06-21 12:26:58	10.014,96 €	Ammessa	200,00 €				FGTF13000C - I.T.T. ALTAMURA-DA VINCI	FG	FOGGIA	Quinta	D
12794	qvrh71nb	2	1	2024-06-21 14:29:38	10.006,60 €	Ammessa	200,00 €				TAPM020008 - LICEO SCIENZE UMANE VITTORINO DA FELTRE	TA	MONTEMESOLA	Quarta	DSU
12795	58ovent8	2	1	2024-06-21 15:00:41	10.006,60 €	Ammessa	200,00 €				TARH08000L - I.P. ELSA MORANTE	TA	MONTEMESOLA	Quarta	D
12796	azqti8h5	2	1	2024-06-21 16:08:06	10.821,64 €	Ammessa	200,00 €				BATL07000T - I.T.T. NERVI-GALILEI	BA	ALTAMURA	Quarta	A
12797	whvhkivh	2	1	2024-06-21 16:30:36	10.699,35 €	Ammessa	200,00 €				BRTF02000P - I.T.T. E. FERMI	BR	FRANCAVILLA FONTANA	Quarta	AIA
12798	2sjlh9ju	2	1	2024-06-21 17:12:42	10.592,41 €	Ammessa	200,00 €				BARC054017 - LUCIANO TANDOI	BA	TERLIZZI	Quinta	E
12799	sl0309r5	2	1	2024-06-21 17:16:38	10.673,05 €	Ammessa	200,00 €				TATD026013 - L. EINAUDI	TA	MANDURIA	Terza	B
12800	xwl6ze6i	2	1	2024-06-21 17:48:34	10.215,15 €	Ammessa	200,00 €				BARH049011 - P. CALAMANDREI	BA	BARI	Terza	H
12801	bpuubv31	2	1	2024-06-21 17:49:09	10.485,87 €	Ammessa	200,00 €				LEPC13000N - LICEO VIRGILIO-REDI	LE	VEGLIE	Quarta	E
12802	ckjv5d3z	2	1	2024-06-21 17:50:41	10.655,59 €	Ammessa	200,00 €				LETF006016 - CASARANO	LE	MATINO	Terza	B
12803	shol0tag	2	1	2024-06-21 18:02:52	10.343,76 €	Ammessa	200,00 €				TATF03801G - I.I.S. A. RIGHI - ISTITUTO TECNICO	TA	TARANTO	Terza	BM
12804	zx1zqwhu	2	1	2024-06-21 18:11:03	10.929,52 €	Ammessa	200,00 €				FGPC05701B - LICEO P.V. MARONE-CARPINO	FG	CAGNANO VARANO	Terza	A
12805	ckoilbxy	2	1	2024-06-21 18:20:45	10.777,30 €	Ammessa	200,00 €				BATF06401B - IST. TECN. TECNOLOGICO FERRARIS	BA	MOLFETTA	Terza	BM
12806	lc9csjkp	2	1	2024-06-21 18:26:26	10.544,58 €	Ammessa	200,00 €				BTPS15000X - LICEO CARLO CAFIERO	BT	BARLETTA	Quarta	O
12807	2fultm1w	2	1	2024-06-21 18:30:13	10.332,18 €	Ammessa	200,00 €				PZTD011014 - I.T.E. "SOLIMENE" LAVELLO	BT	CANOSA DI PUGLIA	Quarta	B
12808	rz8v9m6i	2	1	2024-06-21 19:58:03	10.809,27 €	Ammessa	200,00 €				BTPC040009 - LICEO CARLO TROYA	BT	ANDRIA	Terza	A
12809	qobb8l2m	2	1	2024-06-21 20:32:57	10.903,02 €	Ammessa	200,00 €				LEPM150003 - LICEO 'R. LEVI MONTALCINI'	LE	SUPERSANO	Terza	F
12810	idroit7c	2	1	2024-06-21 23:30:52	10.596,52 €	Ammessa	200,00 €				LEPS03701Q - LICEO SCIENTIFICO O.S.A.	LE	GALATONE	Quarta	A/S
12811	cmtw7774	2	1	2024-06-22 07:20:32	10.587,02 €	Ammessa	200,00 €				BAPC05401G - ALFREDO ORIANI	BA	CORATO	Terza	A
12812	7aj4fwll	2	1	2024-06-22 07:25:34	10.587,02 €	Ammessa	200,00 €				BAPC05401G - ALFREDO ORIANI	BA	CORATO	Terza	A
12813	a6of6nav	2	1	2024-06-22 10:06:30	10.578,89 €	Ammessa	200,00 €				LESD090002 - LICEO P. COLONNA	LE	ARADEO	Terza	AI
12814	z303urs6	2	1	2024-06-22 12:48:43	10.975,59 €	Ammessa	200,00 €				BATL07000T - I.T.T. NERVI-GALILEI	BA	ALTAMURA	Terza	AI
12815	4h4v3rpg	2	1	2024-06-22 14:32:58	10.234,57 €	Ammessa	200,00 €				TATF09000G - I.T.T. A. PACINOTTI	TA	TARANTO	Terza	E
12816	2wzmko9i	2	1	2024-06-22 18:38:22	10.922,78 €	Ammessa	200,00 €				BATF06301G - GUGLIELMO MARCONI	BA	PALO DEL COLLE	Terza	MA

N. Graduatoria	Codice Pratica	Punteggio ISEE	Punteggio Genere	Data e ora Invio	Importo ISEE	Esito_Finale	Importo Beneficio	Codice Fiscale Beneficiario	Cognome Studente	Nome Studente	Istituzione scolastica di II grado	Prov	Residenza	Classe	Sezione
12817	z54ydi35	2	1	2024-06-22 21:11:09	10.322,71 €	Ammessa	200,00 €				BAPS370006 - LICEO SIMONE - MOREA	BA	CONVERSANO	Quinta	F
12818	e1j4lvve	2	1	2024-06-23 12:01:28	10.191,12 €	Ammessa	200,00 €				BATD05901N - MARCO POLO	BA	BARI	Quinta	B
12819	yw7mek2f	2	1	2024-06-23 12:08:12	10.374,97 €	Ammessa	200,00 €				BTTD32000N - I.T.E.T. CASSANDRO FERMI NERVI	BT	BARLETTA	Quarta	AFM
12820	3xeua2rn	2	1	2024-06-23 12:35:47	10.140,98 €	Ammessa	200,00 €				LEPS01000P - LICEO SCIENTIFICO COSIMO DE GIORGI	LE	CAMPI SALENTINA	Quarta	L
12821	5ad54jpd	2	1	2024-06-23 18:05:15	10.955,22 €	Ammessa	200,00 €				FGPM05000Q - LICEO MARIA IMMACOLATA	FG	SAN GIOVANNI ROTONDO	Quinta	A
12822	8hn3fcdd	2	1	2024-06-23 19:31:44	10.158,23 €	Ammessa	200,00 €				BATD02601A - I.T.E. C. COLAMONICO - ITT CHIARULLI	BA	CASSANO DELLE MURGE	Quinta	B
12823	pc8h74fw	2	1	2024-06-23 22:17:25	10.747,87 €	Ammessa	200,00 €				BATD09000L - I.T.E.T. PADRE A. M. TANNOIA	BA	RUVO DI PUGLIA	Quarta	CAT
12824	k26coczp	2	1	2024-06-24 10:13:04	10.328,68 €	Ammessa	200,00 €				BTPS15000X - LICEO CARLO CAFIERO	BT	BARLETTA	Quinta	A
12825	m58v3whu	2	1	2024-06-24 10:14:28	10.477,52 €	Ammessa	200,00 €				BAPS06301D - LICEO SCIENTIFICO MARGHERITA HACK	BA	BARI	Quinta	H
12826	91i4qbjr	2	1	2024-06-24 10:20:31	10.857,12 €	Ammessa	200,00 €				BAPS06301D - LICEO SCIENTIFICO MARGHERITA HACK	BA	MODUGNO	Quinta	SC
12827	hrc3y6fs	2	1	2024-06-24 10:20:44	10.477,52 €	Ammessa	200,00 €				BAPS06301D - LICEO SCIENTIFICO MARGHERITA HACK	BA	BARI	Terza	A
12828	1xfrq361	2	1	2024-06-24 10:56:24	10.827,36 €	Ammessa	200,00 €				BATF230001 - I.T.T. PANETTI-PITAGORA	BA	GIOVINAZZO	Quinta	A
12829	br8065n0	2	1	2024-06-24 11:06:33	10.262,84 €	Ammessa	200,00 €				TARF044013 - I.P. F.S. CABRINI	TA	TARANTO	Quarta	AT
12830	wofr4j3h	2	1	2024-06-24 11:08:31	10.158,54 €	Ammessa	200,00 €				FGTD061012 - IT.E.T. G. TONIOLO	FG	MANFREDONIA	Quinta	A/S
12831	aohkm0en	2	1	2024-06-24 11:30:31	10.369,27 €	Ammessa	200,00 €				BARM05301G - ISTITUTO PROFESSIONALE LUIGI RUSSO	BA	POLIGNANO A MARE	Terza	A
12832	xcbu47pu	2	1	2024-06-24 11:40:56	10.158,54 €	Ammessa	200,00 €				FGTD061012 - IT.E.T. G. TONIOLO	FG	MANFREDONIA	Terza	B/M
12833	jvix5mt4	2	1	2024-06-24 11:47:06	10.960,88 €	Ammessa	200,00 €				LEPS03701Q - LICEO SCIENTIFICO O.S.A.	LE	NARDO'	Terza	BS
12834	5nza7z5u	2	1	2024-06-24 12:12:48	10.893,09 €	Ammessa	200,00 €				BTSL04401N - LICEO ARTISTICO GIUSEPPE COLASANTO	BT	ANDRIA	Quarta	ALA
12835	44m35cdf	2	1	2024-06-24 12:24:22	10.823,21 €	Ammessa	200,00 €				BRPC04000P - LICEO MARZOLLA-LEO-SIMONE-DURANO	BR	MESAGNE	Terza	B
12836	e3xynxtm	2	1	2024-06-24 15:26:16	10.876,76 €	Ammessa	200,00 €				TAPC040009 - LICEO TITO LIVIO	TA	MARTINA FRANCA	Terza	BL
12837	425kx8vg	2	1	2024-06-24 17:10:47	10.886,72 €	Ammessa	200,00 €				FGRH010002 - I.P.E.O.A. ENRICO MATTEI	FG	ISCHITELLA	Quinta	A
12838	u1zh8bmp	2	1	2024-06-24 17:42:45	10.971,75 €	Ammessa	200,00 €				BTTD32000N - I.T.E.T. CASSANDRO FERMI NERVI	BT	BARLETTA	Quinta	E
12839	sx9czjre	2	1	2024-06-24 18:24:59	10.324,89 €	Ammessa	200,00 €				TARH070013 - MEDITERRANEO SEDE ASSOCIATA MARUGGIO	TA	MANDURIA	Quarta	H
12840	1non00dd	2	1	2024-06-24 18:31:43	10.897,24 €	Ammessa	200,00 €				BRTF02000P - I.T.T. E. FERMI	BR	ORIA	Terza	B
12841	qrdbl86n	2	1	2024-06-24 19:08:49	10.750,66 €	Ammessa	200,00 €				FGTD044029 - I.T.E. LECCISOTTI - TORREMAGGIORE	FG	CASALVECCHIO DI PUGLIA	Quarta	B
12842	7rf0c2b5	2	1	2024-06-24 19:29:18	10.230,65 €	Ammessa	200,00 €				BRTH020006 - I.T.E.TCARNARO-MARCONI-FLACCO-BELLUZZI	LE	CARMIANO	Terza	CMNB
12843	v2prxm3y	2	1	2024-06-24 19:34:38	10.281,47 €	Ammessa	200,00 €				BATD09000L - I.T.E.T. PADRE A. M. TANNOIA	BA	CORATO	Terza	D
12844	gjx9a497	2	1	2024-06-24 19:43:11	10.238,89 €	Ammessa	200,00 €				FGTD00101A - I.T.E. G.T. GIORDANI	FG	MONTE SANT'ANGELO	Quinta	A
12845	6cpqh2aa	2	1	2024-06-25 09:41:50	10.352,13 €	Ammessa	200,00 €				FGPM10000G - LICEO E. PESTALOZZI	FG	TORREMAGGIORE	Quinta	A
12846	4wcf6mzk	2	1	2024-06-25 10:27:04	10.121,65 €	Ammessa	200,00 €				BRTF02000P - I.T.T. E. FERMI	BR	ERCHIE	Terza	AME
12847	9dvhkhap	2	1	2024-06-25 10:31:29	10.950,81 €	Ammessa	200,00 €				BATH040009 - I.T.T. EUCLIDE-CARACCIOLO	BA	VALENZANO	Quarta	BCMN
12848	qgjmz9kt	2	1	2024-06-25 10:48:50	10.483,91 €	Ammessa	200,00 €				BAPC18000X - LICEO CARMINE SYLOS	BA	BITONTO	Quinta	AL
12849	nnyxemm8	2	1	2024-06-25 11:12:27	10.551,13 €	Ammessa	200,00 €				BAPS028016 - L. S. E. MAJORANA	BA	MOLA DI BARI	Terza	E
12850	u2flxf4l	2	1	2024-06-25 11:29:12	10.737,72 €	Ammessa	200,00 €				FGRI021011 - I.P. PRIMO LEVI	FG	SAN MARCO IN LAMIS	Quinta	SAE
12851	tco9geyf	2	1	2024-06-25 11:49:32	10.791,79 €	Ammessa	200,00 €				FGTD044029 - I.T.E. LECCISOTTI - TORREMAGGIORE	FG	SAN PAOLO DI CIVITATE	Quinta	AA
12852	7sIx5g1	2	1	2024-06-25 11:56:17	10.064,86 €	Ammessa	200,00 €				TARI02401R - IPSIA ARCHIMEDE	TA	TARANTO	Quinta	S
12853	0dakgvyo	2	1	2024-06-25 11:58:39	10.957,09 €	Ammessa	200,00 €				BTPS15000X - LICEO CARLO CAFIERO	BT	TRANI	Terza	P
12854	j8h2bbin	2	1	2024-06-25 12:05:24	10.957,09 €	Ammessa	200,00 €				BTRC03651Q - I. P. SERVIZI COMM. G. BOVIO SERALE	BT	TRANI	Quinta	CS
12855	wh3fzfze	2	1	2024-06-25 13:52:13	10.530,34 €	Ammessa	200,00 €				BATD06101N - I.T.E. GIULIO CESARE	BA	CAPURSO	Terza	A
12856	e8nso4lf	2	1	2024-06-25 16:41:18	10.260,36 €	Ammessa	200,00 €				BRTD01000T - I.T.E. G. CALO'	BR	FRANCAVILLA FONTANA	Terza	D
12857	2xo28mve	2	1	2024-06-25 17:14:38	10.303,36 €	Ammessa	200,00 €				LERI01701Q - F. BOTTAZZI - CASARANO	LE	TAURISANO	Quinta	AME
12858	6pv0ecg6	2	1	2024-06-25 17:44:51	10.487,47 €	Ammessa	200,00 €				FGTF13000C - I.T.T. ALTAMURA-DA VINCI	FG	FOGGIA	Quarta	A
12859	p6423h1l	2	1	2024-06-25 17:48:17	10.180,61 €	Ammessa	200,00 €				BTPS11000D - LICEO SCIENTIFICO VALDEMARO VECCHI	BT	TRANI	Quarta	BS
12860	at355g6g	2	1	2024-06-25 17:49:40	10.198,72 €	Ammessa	200,00 €				BATD220004 - I.T.E. VITALE GIORDANO	BA	BITONTO	Terza	B
12861	arh08m2z	2	1	2024-06-25 18:14:36	10.236,86 €	Ammessa	200,00 €				TARC03901T - ISTITUTO PROF.LE PERRONE	TA	GINOSA	Quarta	M
12862	dk0xdiz2	2	1	2024-06-25 18:15:38	10.319,41 €	Ammessa	200,00 €				BATF06401B - IST. TECN. TECNOLOGICO FERRARIS	BT	BISCEGLIE	Quarta	BI
12863	di7lfsj0	2	1	2024-06-25 18:27:44	10.871,71 €	Ammessa	200,00 €				LETF03401A - ISTITUTO TECNICO INDUSTRIALE E. FERMI	LE	NOVOLI	Quarta	AI
12864	0u9x6t3z	2	1	2024-06-25 19:16:57	10.904,21 €	Ammessa	200,00 €				MTTA014018 - I.TEC.AGR."G. BRIGANTI" TURI MATERA	BA	GRAVINA IN PUGLIA	Terza	AVE
12865	93250gxl	2	1	2024-06-25 20:15:28	10.986,49 €	Ammessa	200,00 €				TARC039517 - I.P. PERRONE - SERALE	TA	PALAGIANELLO	Terza	F
12866	xf34zoox	2	1	2024-06-25 22:22:17	10.287,36 €	Ammessa	200,00 €				TATF03701Q - MAJORANA	BR	FASANO	Terza	B
12867	54n28mzy	2	1	2024-06-25 22:23:44	10.523,53 €	Ammessa	200,00 €				BATD21000D - I.T.E.T. DE VITI DE MARCO	BA	TRIGGIANO	Terza	E
12868	kikh5r14	2	1	2024-06-26 10:22:02	10.849,82 €	Ammessa	200,00 €				FGTF04801T - I.T.T. AUGUSTO RIGHI	FG	CERIGNOLA	Terza	AE
12869	1ybud2b7	2	1	2024-06-26 10:29:44	10.160,41 €	Ammessa	200,00 €				LERF049018 - IST.PROF.SERVIZI SOCIALI E COMM.	LE	CORIGLIANO D'OTRANTO	Quarta	A MAN
12870	xag5vywr	2	1	2024-06-26 10:50:20	10.277,32 €	Ammessa	200,00 €				BARC041015 - I.P.S.S.C.T.S.P. MONS. ANTONIO BELLO	BT	BISCEGLIE	Quinta	AE
12871	cpaawrdt	2	1	2024-06-26 10:50:31	10.360,29 €	Ammessa	200,00 €				TATF021016 - QUINTO ORAZIO FLACCO	TA	GINOSA	Quinta	A
12872	ahugu968	2	1	2024-06-26 11:01:49	10.502,34 €	Ammessa	200,00 €				LERF049018 - IST.PROF.SERVIZI SOCIALI E COMM.	LE	GALATINA	Terza	MAN
12873	wzumjjwd	2	1	2024-06-26 11:15:04	10.948,53 €	Ammessa	200,00 €				FGTD08000A - I.T.E.T. BLAISE PASCAL	FG	FOGGIA	Quinta	E I.T.
12874	9o4zs8xu	2	1	2024-06-26 11:49:45	10.523,74 €	Ammessa	200,00 €				BARH049011 - P. CALAMANDREI	BA	BARI	Quinta	M
12875	8i2x28xc	2	1	2024-06-26 12:00:51	10.490,00 €	Ammessa	200,00 €				LETF006016 - CASARANO	LE	ALLISTE	Terza	C
12876	mioh9vxb	2	1	2024-06-26 12:33:42	10.440,97 €	Ammessa	200,00 €				LEPC03000R - LICEO G. PALMIERI	LE	MAGLIE	Terza	Q
12877	hg0odjxr	2	1	2024-06-26 12:45:54	10.601,41 €	Ammessa	200,00 €				TATF027026 - ISTITUTO TECNICO IND. EDOARDO AMALDI	TA	STATTE	Quinta	F
12878	o1qbb5l5	2	1	2024-06-26 12:51:06	10.791,96 €	Ammessa	200,00 €				BARH04000D - I.P.E.O.A. DI MOLFETTA	BA	MOLFETTA	Quinta	F/C
12879	61b5ptfv	2	1	2024-06-26 13:03:22	10.984,73 €	Ammessa	200,00 €				FGTD02000P - I.T.E.T. DANTE ALIGHIERI	FG	CERIGNOLA	Quarta	B
12880	lcuhvnq7	2	1	2024-06-26 14:54:16	10.126,89 €	Ammessa	200,00 €				TAPS03801D - I.I.S. A. RIGHI - LICEO	LE	CARMIANO	Terza	BLS
12881	08rttjjx	2	1	2024-06-26 16:35:33	10.917,67 €	Ammessa	200,00 €				BTTD05701P - I.T.E. G. DELL'OLIO	BT	BISCEGLIE	Terza	F
12882	pzsb2a7f	2	1	2024-06-26 17:15:59	10.702,97 €	Ammessa	200,00 €				BRTF02000P - I.T.T. E. FERMI	TA	SAN MARZANO DI SAN GIUSEPPE	Terza	BCT
12883	l5o7ag2v	2	1	2024-06-26 18:04:05	10.809,31 €	Ammessa	200,00 €				TATF03701Q - MAJORANA	TA	GROTTAGLIE	Quarta	AT
12884	6ne84rsp	2	1	2024-06-26 19:38:42	10.485,94 €	Ammessa	200,00 €				TATF09000G - I.T.T. A. PACINOTTI	TA	TARANTO	Terza	A
12885	fgo7kn68	2	1	2024-06-26 19:45:38	10.052,85 €	Ammessa	200,00 €				BATF079015 - ITT LUIGI DELL'ERBA	BA	RUTIGLIANO	Terza	FI
12886	5n8tj0ok	2	1	2024-06-26 19:45:52	10.889,80 €	Ammessa	200,00 €				FGTF04801T - I.T.T. AUGUSTO RIGHI	BT	TRINITAPOLI	Quarta	B I
12887	ke90w5j0	2	1	2024-06-26 20:07:44	10.622,37 €	Ammessa	200,00 €				BRRF010008 - I.P. F. L. MORVILLO FALCONE	BR	TORRE SANTA SUSANNA	Terza	BOT
12888	ugn70n09	2	1	2024-06-26 20:18:00	10.948,42 €	Ammessa	200,00 €				LETE010002 - I.T.E.T. G. DELEDDA	LE	SAN PIETRO IN LAMA	Quinta	ABS

PR Puglia FESR-FSE+ 2021-2027
Priorità: 6. Istruzione e Formazione
Obiettivo specifico: ESO4.6

Azione 6.3 interventi per garantire l'accesso universale all'istruzione
Sub Azione 6.3.5 Diritto allo studio e all'inclusione scolastica

N. Graduatoria	Codice Pratica	Punteggio ISEE	Punteggio Genere	Data e ora Invio	Importo ISEE	Esito_Finale	Importo Beneficio	Codice Fiscale Beneficiario	Cognome Studente	Nome Studente	Istituzione scolastica di II grado	Prov	Residenza	Classe	Sezione
12889	5zwfehsd	2	1	2024-06-26 20:20:39	10.101,21 €	Ammessa	200,00 €				BTTD32000N - I.T.E.T. CASSANDRO FERMI NERVI	BT	BARLETTA	Terza	A
12890	eflujgi8	2	1	2024-06-26 20:58:32	10.093,09 €	Ammessa	200,00 €				FGPS040004 - LICEO SCIENTIFICO G. MARCONI	FG	FOGGIA	Quinta	F
12891	r1wgtcyn	2	1	2024-06-26 21:28:48	10.821,71 €	Ammessa	200,00 €				LERH03000N - I.P. N. MOCCIA	TA	AVETRANA	Quarta	A
12892	llpvfvjx	2	1	2024-06-26 21:33:21	10.438,22 €	Ammessa	200,00 €				BTPC210007 - LICEO F. DE SANCTIS	BT	TRANI	Terza	B
12893	y3i7lyah	2	1	2024-06-27 10:39:17	10.890,67 €	Ammessa	200,00 €				BATD09000L - I.T.E.T. PADRE A. M. TANNOIA	BA	CORATO	Quinta	A
12894	4ufa88fk	2	1	2024-06-27 11:09:41	10.008,90 €	Ammessa	200,00 €				BATF04101P - MOLFETTA	BA	MOLFETTA	Quinta	BTEC
12895	6b1iip67	2	1	2024-06-27 11:28:12	10.422,45 €	Ammessa	200,00 €				BTPS05301G - LICEO A. MORO	BT	MARGHERITA DI SAVOIA	Quinta	B
12896	7kl1tiyb	2	1	2024-06-27 11:32:39	10.348,62 €	Ammessa	200,00 €				LEPS04401V - LICEO SCIENTIFICO	LE	LECCE	Terza	N
12897	eavqdogc	2	1	2024-06-27 11:45:12	10.700,92 €	Ammessa	200,00 €				BATF06401B - IST. TECN. TECNOLOGICO FERRARIS	BA	MOLFETTA	Quinta	A
12898	b7oqmids	2	1	2024-06-27 12:20:12	10.235,66 €	Ammessa	200,00 €				BTTD05701P - I.T.E. G. DELL'OLIO	BT	BISCEGLIE	Terza	F
12899	805kyrky	2	1	2024-06-27 13:52:42	10.377,41 €	Ammessa	200,00 €				BATF06701V - A. VOLTA	BA	BITONTO	Quarta	AIA
12900	1nme1o8l	2	1	2024-06-27 14:05:13	10.839,06 €	Ammessa	200,00 €				BATH040009 - I.T.T. EUCLIDE-CARACCIOLO	BA	ADELFIA	Quarta	A
12901	1dj58ii5	2	1	2024-06-27 16:55:59	10.691,82 €	Ammessa	200,00 €				FGTF17000V - I.T.E.T. LUIGI DI MAGGIO	FG	SAN GIOVANNI ROTONDO	Terza	A
12902	8mf01mon	2	1	2024-06-27 17:11:02	10.968,66 €	Ammessa	200,00 €				BATH040009 - I.T.T. EUCLIDE-CARACCIOLO	BA	SANNICANDRO DI BARI	Quinta	B/CMN
12903	y41nqh26	2	1	2024-06-27 17:43:58	10.250,46 €	Ammessa	200,00 €				BATD013018 - VITTORIO BACHELET	BA	GRAVINA IN PUGLIA	Quarta	L
12904	6cg5wblw	2	1	2024-06-27 17:53:20	10.927,72 €	Ammessa	200,00 €				BTPS15000X - LICEO CARLO CAFIERO	BT	BARLETTA	Quarta	L
12905	kvqljefp	2	1	2024-06-27 18:22:00	10.073,06 €	Ammessa	200,00 €				BTTD05801E - A. MORO	BT	TRANI	Terza	C
12906	wes52w1o	2	1	2024-06-27 18:27:28	10.977,11 €	Ammessa	200,00 €				LEPS04000E - LICEO A. VALLONE	LE	SOGLIANO CAVOUR	Terza	A
12907	7v2i78d7	2	1	2024-06-27 18:43:29	10.121,56 €	Ammessa	200,00 €				BAPC24000A - LICEO G. GALILEI - M. CURIE	BA	POLIGNANO A MARE	Terza	B
12908	ji7kgedm	2	1	2024-06-27 19:00:25	10.313,63 €	Ammessa	200,00 €				BATD013018 - VITTORIO BACHELET	BA	GRAVINA IN PUGLIA	Quarta	B
12909	jdd2tnkx	2	1	2024-06-27 20:38:28	10.635,79 €	Ammessa	200,00 €				BTTF06000Q - I.T.T. SEN. IANNUZZI	BA	CORATO	Quinta	C
12910	qx6wwwfm	2	1	2024-06-27 21:01:31	10.635,29 €	Ammessa	200,00 €				FGPM05000Q - LICEO MARIA IMMACOLATA	FG	SAN GIOVANNI ROTONDO	Quarta	A
12911	efsi2inb	2	1	2024-06-28 02:02:00	10.627,76 €	Ammessa	200,00 €				BATF06301G - GUGLIELMO MARCONI	BA	MOLA DI BARI	Quinta	TB
12912	d5kamca7	2	1	2024-06-28 10:14:11	10.641,50 €	Ammessa	200,00 €				TATF09000G - I.T.T. A. PACINOTTI	TA	TARANTO	Quinta	F
12913	dzid9oyh	2	1	2024-06-28 10:35:06	10.402,66 €	Ammessa	200,00 €				BAPS028016 - L. S. E. MAJORANA	BA	MOLA DI BARI	Quinta	A
12914	v2qqqf5i	2	1	2024-06-28 11:14:08	10.354,20 €	Ammessa	200,00 €				BARC04151E - MONS. ANTONIO BELLO - SERALE	BA	BITONTO	Terza	A
12915	a2e2e2ch	2	1	2024-06-28 11:28:13	10.958,55 €	Ammessa	200,00 €				BARC041015 - I.P.S.S.C.T.S.P. MONS. ANTONIO BELLO	BA	MOLFETTA	Quarta	A C
12916	idm3zd1k	2	1	2024-06-28 11:32:48	10.304,47 €	Ammessa	200,00 €				BARM042015 - I.P.S.I.A.M. AMERIGO VESPUCCI	BA	MOLFETTA	Quarta	A
12917	9wgxs7tj	2	1	2024-06-28 11:33:10	10.627,76 €	Ammessa	200,00 €				BATH040009 - I.T.T. EUCLIDE-CARACCIOLO	BA	MOLA DI BARI	Terza	ACAT
12918	f9zbq688	2	1	2024-06-28 12:05:40	10.665,64 €	Ammessa	200,00 €				BARH120016 - I.P. DOMENICO MODUGNO	BA	RUTIGLIANO	Quinta	C-ENO
12919	1lt5jpro	2	1	2024-06-28 12:24:18	10.197,52 €	Ammessa	200,00 €				BARC054017 - LUCIANO TANDOI	BT	ANDRIA	Quinta	C
12920	6k0c7obk	2	1	2024-06-28 17:42:45	10.082,13 €	Ammessa	200,00 €				BTPC040009 - LICEO CARLO TROYA	BT	ANDRIA	Quarta	A
12921	ji87wbal	2	1	2024-06-28 18:11:11	10.837,01 €	Ammessa	200,00 €				FGTF13000C - I.T.T. ALTAMURA-DA VINCI	FG	FOGGIA	Terza	A
12922	btcv8tlp	2	1	2024-06-28 18:19:32	10.767,44 €	Ammessa	200,00 €				BATD02902V - I.I.S.S. TOMMASO FIORE - MODUGNO	BA	MODUGNO	Terza	A
12923	emkq8067	2	1	2024-06-28 18:27:57	10.707,78 €	Ammessa	200,00 €				BTTD320503 - I.T.E.T. CASSANDRO FERMI NERVI SERALE	BT	BARLETTA	Terza	A
12924	09avhq70	2	1	2024-06-28 19:31:09	10.120,73 €	Ammessa	200,00 €				BARC03701D - R. GORJUX- N.TRIDENTE	BA	BARI	Quarta	D
12925	fhsz0yyv	2	1	2024-06-28 19:35:53	10.120,73 €	Ammessa	200,00 €				BARI130007 - I.P. L. SANTARELLA - DE LILLA	BA	BARI	Terza	AM
12926	5tajh5d9	2	1	2024-06-28 20:27:35	10.413,92 €	Ammessa	200,00 €				BATF06401B - IST. TECN. TECNOLOGICO FERRARIS	BA	MOLFETTA	Terza	E/I
12927	xxtgu8x3	2	1	2024-06-28 20:40:49	10.923,12 €	Ammessa	200,00 €				BTTD05601V - I.T.E.S ETTORE CARAFA	BT	ANDRIA	Quinta	C
12928	f5oz2lp9	2	1	2024-06-28 21:13:12	10.343,09 €	Ammessa	200,00 €				TARI02401R - IPSIA ARCHIMEDE	TA	TARANTO	Terza	E
12929	yvp2yjd9	2	1	2024-06-28 21:41:11	10.865,61 €	Ammessa	200,00 €				LETD08000R - I.T.E. A. OLIVETTI	LE	SURBO	Quinta	A
12930	mywrniz3	2	1	2024-06-28 22:21:26	10.345,34 €	Ammessa	200,00 €				BARH01003R - IP PEROTTI - SEDE ASSOCIATA DI TRIGGIANO	BA	TRIGGIANO	Terza	A
12931	xg4aj4ba	2	1	2024-06-28 22:27:31	10.345,34 €	Ammessa	200,00 €				BARH01003R - IP PEROTTI - SEDE ASSOCIATA DI TRIGGIANO	BA	TRIGGIANO	Terza	A
12932	0ozufe56	2	1	2024-06-29 10:07:50	10.447,56 €	Ammessa	200,00 €				LEPM050006 - LICEO G. COMI	LE	RUFFANO	Terza	AS
12933	8mxb2gh0	2	1	2024-06-29 11:33:50	10.944,35 €	Ammessa	200,00 €				TAPC070005 - LICEO ARISTOSSENO	TA	TARANTO	Quinta	H
12934	prftovdr	2	1	2024-06-29 12:32:30	10.718,22 €	Ammessa	200,00 €				BTTF06000Q - I.T.T. SEN. IANNUZZI	BA	CORATO	Quinta	A
12935	jb07x8v8	2	1	2024-06-29 15:49:00	10.380,57 €	Ammessa	200,00 €				BATF079015 - ITT LUIGI DELL'ERBA	BA	TURI	Quarta	4
12936	bvvrs0mx	2	1	2024-06-29 19:52:26	10.267,80 €	Ammessa	200,00 €				BTTF06000Q - I.T.T. SEN. IANNUZZI	BA	RUVO DI PUGLIA	Terza	A
12937	m0y2ze3s	2	1	2024-06-29 21:15:47	10.303,14 €	Ammessa	200,00 €				BRTD100004 - I.T.E.T. PANTANELLI-MONNET	BR	OSTUNI	Terza	B I
12938	op7i2shs	2	1	2024-06-30 00:33:13	10.593,03 €	Ammessa	200,00 €				BAPS06301D - LICEO SCIENTIFICO MARGHERITA HACK	BA	BARI	Quinta	SSF
12939	3c287gs1	2	1	2024-06-30 11:34:29	10.690,29 €	Ammessa	200,00 €				LETF03401A - ISTITUTO TECNICO INDUSTRIALE E. FERMI	LE	LEVERANO	Quinta	B
12940	v5z0u89a	2	1	2024-06-30 14:51:00	10.993,14 €	Ammessa	200,00 €				BATD05901N - MARCO POLO	BA	BARI	Quarta	CS
12941	jkhfxtco	2	1	2024-06-30 14:53:04	10.176,20 €	Ammessa	200,00 €				TATF03801G - I.I.S. A. RIGHI - ISTITUTO TECNICO	TA	TARANTO	Quarta	AE
12942	fsbfpvs8	2	1	2024-06-30 16:57:05	10.784,57 €	Ammessa	200,00 €				TATD026013 - L. EINAUDI	TA	MANDURIA	Quarta	A
12943	smjptc3a	2	1	2024-06-30 19:47:43	10.913,54 €	Ammessa	200,00 €				BRTH020006 - I.T.E.TCARNARO-MARCONI-FLACCO-BELLUZZI	BR	SAN VITO DEI NORMANNI	Quinta	CAIM
12944	iuktwkim	2	1	2024-06-30 20:57:17	10.541,42 €	Ammessa	200,00 €				FGTF04801T - I.T.T. AUGUSTO RIGHI	BT	TRINITAPOLI	Terza	C I
12945	hycgfzhk	2	1	2024-07-01 01:24:41	10.767,34 €	Ammessa	200,00 €				BAPS24000D - LICEO E. AMALDI	BA	MODUGNO	Terza	ASA
12946	kjo5q2gf	2	1	2024-07-01 09:10:53	10.050,72 €	Ammessa	200,00 €				FGTF13000C - I.T.T. ALTAMURA-DA VINCI	FG	FOGGIA	Terza	A
12947	9m2yrvc9	2	1	2024-07-01 10:45:07	10.605,11 €	Ammessa	200,00 €				BARI02601Q - I.P.I.A. N. CHIARULLI	BA	VALENZANO	Terza	MATB
12948	kdx3ezvg	2	1	2024-07-01 11:11:13	10.047,84 €	Ammessa	200,00 €				FGTF04801T - I.T.T. AUGUSTO RIGHI	FG	CERIGNOLA	Quarta	A
12949	nhj6lxi5	2	1	2024-07-01 11:21:56	10.941,07 €	Ammessa	200,00 €				TAPC10000Q - LICEO ARCHITA	TA	TARANTO	Quinta	AES
12950	5m0wttg9	2	1	2024-07-01 11:44:15	10.286,67 €	Ammessa	200,00 €				FGTF17000V - I.T.E.T. LUIGI DI MAGGIO	FG	SAN GIOVANNI ROTONDO	Quarta	E
12951	ir206bdp	2	1	2024-07-01 12:50:01	10.355,16 €	Ammessa	200,00 €				LEPS04000E - LICEO A. VALLONE	LE	CUTROFIANO	Quinta	C
12952	o4i8fknp	2	1	2024-07-01 16:24:49	10.843,46 €	Ammessa	200,00 €				LETD04901T - IST.TECNICO COMM.LE MICHELE LAPORTA	LE	GALATINA	Terza	AFM
12953	hj413ap1	2	1	2024-07-01 16:52:19	10.299,27 €	Ammessa	200,00 €				BASD053019 - LICEO ARTISTICO E MUSICALE LUIGI RUSSO	BA	POLIGNANO A MARE	Quarta	B
12954	73mfkbft	2	1	2024-07-01 17:17:37	10.279,97 €	Ammessa	200,00 €				LETD140007 - I.T.E. A. DE VITI DE MARCO	LE	CASARANO	Quarta	D AFM
12955	do2msshn	2	1	2024-07-01 17:18:15	10.875,05 €	Ammessa	200,00 €				BTTD00701N - I.I.S.S. L. EINAUDI	BT	CANOSA DI PUGLIA	Quinta	C
12956	3b34gqgc	2	1	2024-07-01 18:02:21	10.028,19 €	Ammessa	200,00 €				LESD016015 - LICEO ARTISTICO NINO DELLA NOTTE	LE	MIGGIANO	Terza	AG
12957	jrq4dihh	2	1	2024-07-01 18:15:12	10.614,71 €	Ammessa	200,00 €				BATD220004 - I.T.E. VITALE GIORDANO	BA	PALO DEL COLLE	Terza	D
12958	evvalccy	2	1	2024-07-01 18:23:55	10.355,87 €	Ammessa	200,00 €				TARI03701V - IST.PROF.LE ASSOCIATO IISS MAJORANA	TA	MARTINA FRANCA	Quinta	A
12959	s54t8auk	2	1	2024-07-01 18:27:43	10.376,83 €	Ammessa	200,00 €				BARH04000D - I.P.E.O.A. DI MOLFETTA	BT	BISCEGLIE	Terza	A
12960	uopqwy5d	2	1	2024-07-01 18:29:39	10.603,26 €	Ammessa	200,00 €				BTTF06000Q - I.T.T. SEN. IANNUZZI	BT	ANDRIA	Terza	BM

N. Graduatoria	Codice Pratica	Punteggio ISEE	Punteggio Genere	Data e ora Invio	Importo ISEE	Esito_Finale	Importo Beneficio	Codice Fiscale Beneficiario	Cognome Studente	Nome Studente	Istituzione scolastica di II grado	Prov	Residenza	Classe	Sezione
12961	klvhch11	2	1	2024-07-01 18:36:50	10.392,65 €	Ammessa	200,00 €				BATD071018 - ITE SANDRO PERTINI-PINTO	BA	TURI	Quinta	D
12962	nttczut1	2	1	2024-07-01 18:49:44	10.144,98 €	Ammessa	200,00 €				LEPS04000E - LICEO A. VALLONE	LE	GALATONE	Quarta	CSA
12963	lx9w6czp	2	1	2024-07-01 19:02:22	10.294,05 €	Ammessa	200,00 €				FGPC15000C - LICEO BONGHI-ROSMINI	FG	LUCERA	Quarta	D
12964	9ibdcxhc	2	1	2024-07-01 19:18:03	10.254,91 €	Ammessa	200,00 €				FGTF04801T - I.T.T. AUGUSTO RIGHI	FG	CERIGNOLA	Terza	A
12965	tyfucq1b	2	1	2024-07-01 19:43:59	10.159,46 €	Ammessa	200,00 €				BATD09001N - I.T.E.T. PADRE A. M. TANNOIA	BA	RUVO DI PUGLIA	Quarta	B
12966	x0riqood	2	1	2024-07-01 20:07:07	10.710,34 €	Ammessa	200,00 €				FGTF059018 - I.T.T. FERMI-ROTUNDI-EUCLIDE	FG	MANFREDONIA	Terza	C
12967	ugk7okor	2	1	2024-07-01 20:13:44	10.540,41 €	Ammessa	200,00 €				BTPS15000X - LICEO CARLO CAFIERO	BT	BARLETTA	Quarta	I
12968	q4nb1cyq	2	1	2024-07-01 20:39:37	10.349,62 €	Ammessa	200,00 €				BATF079015 - ITT LUIGI DELL'ERBA	BA	MONOPOLI	Quinta	AS
12969	yd3bikze	2	1	2024-07-01 22:47:34	10.585,47 €	Ammessa	200,00 €				LETF03401A - ISTITUTO TECNICO INDUSTRIALE E. FERMI	LE	TREPUZZI	Quinta	B
12970	eg6j6dks	2	1	2024-07-02 09:53:58	10.153,61 €	Ammessa	200,00 €				BRTD100004 - I.T.E.T. PANTANELLI-MONNET	BR	FASANO	Terza	AE
12971	u2y4k1l0	2	1	2024-07-02 10:12:30	10.565,94 €	Ammessa	200,00 €				BTPS11000D - LICEO SCIENTIFICO VALDEMARO VECCHI	BT	TRANI	Quinta	ASA
12972	3zddhjwi	2	1	2024-07-02 10:17:22	10.319,55 €	Ammessa	200,00 €				FGTF04801T - I.T.T. AUGUSTO RIGHI	BT	TRINITAPOLI	Terza	C I
12973	ygsv7cru	2	1	2024-07-02 11:11:45	10.789,95 €	Ammessa	200,00 €				BRRC00801G - IPSC DE MARCO FRANCAVILLA F.NA	BR	ERCHIE	Quinta	A
12974	gyh6dve1	2	1	2024-07-02 11:14:48	10.818,02 €	Ammessa	200,00 €				BTRH053019 - I.P. A. MORO	BT	TRINITAPOLI	Quarta	L S
12975	477dc3ja	2	1	2024-07-02 11:48:06	10.163,54 €	Ammessa	200,00 €				BRTF010004 - I.T.T. G. GIORGI	BR	BRINDISI	Quinta	AA
12976	q7udata6	2	1	2024-07-02 11:48:11	10.378,44 €	Ammessa	200,00 €				BAPS36000G - LICEO MAJORANA - LATERZA	BA	CASAMASSIMA	Terza	SB
12977	vf3eckxm	2	1	2024-07-02 11:48:57	10.643,93 €	Ammessa	200,00 €				BRTD01000T - I.T.E. G. CALO'	BR	ERCHIE	Quinta	E
12978	usy3gqwi	2	1	2024-07-02 12:07:59	10.807,24 €	Ammessa	200,00 €				FGTD060005 - I.T.E.T. VITTORIO EMANUELE III	FG	LUCERA	Terza	A
12979	l5vunpio	2	1	2024-07-02 12:56:39	10.948,31 €	Ammessa	200,00 €				LETF03801N - IST.TECNICO INDUSTRIALE-MAGLIE	LE	STERNATIA	Quinta	F
12980	ud7inleo	2	1	2024-07-02 15:21:34	10.061,16 €	Ammessa	200,00 €				BATF06401B - IST. TECN. TECNOLOGICO FERRARIS	BA	MOLFETTA	Quarta	BM
12981	jnn515z0	2	1	2024-07-02 16:14:02	10.338,53 €	Ammessa	200,00 €				BATD04000G - I.T.E.T. GAETANO SALVEMINI	BA	MOLFETTA	Quarta	AFM
12982	5z8ksigf	2	1	2024-07-02 17:06:07	10.148,27 €	Ammessa	200,00 €				LESL03000R - LICEO CIARDO - PELLEGRINO	LE	COPERTINO	Quinta	D
12983	xfilfh12	2	1	2024-07-02 18:14:21	10.194,55 €	Ammessa	200,00 €				BATF06701V - A. VOLTA	BA	BITONTO	Quinta	AIA
12984	ss49xdfy	2	1	2024-07-02 18:15:51	10.737,55 €	Ammessa	200,00 €				BARH04000D - I.P.E.O.A. DI MOLFETTA	BA	CORATO	Terza	A
12985	h72rfw82	2	1	2024-07-02 18:52:29	10.978,87 €	Ammessa	200,00 €				BARI02601Q - I.P.I.A. N. CHIARULLI	BA	SANNICANDRO DI BARI	Quarta	B
12986	z199zgfv	2	1	2024-07-02 19:10:47	10.942,34 €	Ammessa	200,00 €				FGTF13000C - I.T.T. ALTAMURA-DA VINCI	FG	ORTA NOVA	Quinta	B
12987	ms42p8e5	2	1	2024-07-02 19:13:30	10.876,74 €	Ammessa	200,00 €				FGTA03701P - I.T.T. DI SANGRO-MINUZIANO-ALBERTI	FG	SAN SEVERO	Quarta	ITET
12988	sb1fvg0m	2	1	2024-07-02 19:43:20	10.600,24 €	Ammessa	200,00 €				BATD02902V - I.I.S.S. TOMMASO FIORE - MODUGNO	BA	MODUGNO	Quarta	F
12989	rlerwtac	2	1	2024-07-02 20:48:00	10.818,93 €	Ammessa	200,00 €				LERI02101B - I.P.S.I.A EGIDIO LANOCE	LE	GALATINA	Terza	TA
12990	iyxr9k6h	2	1	2024-07-03 08:55:18	10.148,13 €	Ammessa	200,00 €				BATF06301G - GUGLIELMO MARCONI	BA	BARI	Terza	IB
12991	3ta29k5c	2	1	2024-07-03 09:45:44	10.936,86 €	Ammessa	200,00 €				LEPM050006 - LICEO G. COMI	LE	TRICASE	Quinta	A/S
12992	f5u2721y	2	1	2024-07-03 10:26:03	10.907,72 €	Ammessa	200,00 €				TATF027015 - ISTITUTO TECNICO IND. EDOARDO AMALDI	TA	MASSAFRA	Quarta	C
12993	afkctf8p	2	1	2024-07-03 10:28:20	10.977,49 €	Ammessa	200,00 €				BAPS12000B - LICEO GALILEO GALILEI	BA	BITONTO	Terza	D
12994	j02sgbs2	2	1	2024-07-03 11:00:53	10.134,90 €	Ammessa	200,00 €				BTPS03000T - LICEO LEONARDO DA VINCI	BT	BISCEGLIE	Terza	D
12995	jgaefp9n	2	1	2024-07-03 11:02:20	10.402,58 €	Ammessa	200,00 €				BARM042015 - I.P.S.I.A.M. AMERIGO VESPUCCI	BA	BITONTO	Terza	BC
12996	bqc3t3yv	2	1	2024-07-03 11:19:09	10.237,21 €	Ammessa	200,00 €				BATD09000L - I.T.E.T. PADRE A. M. TANNOIA	BA	CORATO	Terza	CAT
12997	shpevy8t	2	1	2024-07-03 11:25:23	10.191,80 €	Ammessa	200,00 €				BATD013018 - VITTORIO BACHELET	BA	GRAVINA IN PUGLIA	Terza	IL
12998	qs9psl32	2	1	2024-07-03 11:42:15	10.487,45 €	Ammessa	200,00 €				BTPS15000X - LICEO CARLO CAFIERO	BT	BARLETTA	Terza	E
12999	wbaxwa5u	2	1	2024-07-03 12:00:45	10.422,62 €	Ammessa	200,00 €				FGRC008506 - I.P. L. EINAUDI SERALE	FG	CARAPELLE	Terza	H
13000	q2udhjh1	2	1	2024-07-03 12:15:46	10.174,45 €	Ammessa	200,00 €				LETD039017 - IST.TECN.COMM.LEV.BACHELETCOPERTINO	LE	COPERTINO	Terza	BRIM
13001	cqx8rea4	2	1	2024-07-03 12:30:49	10.102,60 €	Ammessa	200,00 €				BTRH05801C - A. MORO	BT	TRANI	Terza	A
13002	j0a0uw71	2	1	2024-07-03 15:58:52	10.195,26 €	Ammessa	200,00 €				LETD00701Q - AMERIGO VESPUCCI	LE	GALLIPOLI	Quinta	A
13003	s0hcsakg	2	1	2024-07-03 16:04:39	10.041,23 €	Ammessa	200,00 €				FGTD061012 - IT.E.T. G. TONIOLO	FG	MANFREDONIA	Terza	A
13004	cb2f6u2c	2	1	2024-07-03 16:26:54	10.484,86 €	Ammessa	200,00 €				BATF028018 - ITIS L.DO DA VINCI	BA	MOLA DI BARI	Quinta	B
13005	ugyiy8vd	2	1	2024-07-03 16:54:37	10.436,91 €	Ammessa	200,00 €				BTTD32000N - I.T.E.T. CASSANDRO FERMI NERVI	BT	BARLETTA	Quarta	D
13006	hsxdxcx0	2	1	2024-07-03 17:47:16	10.779,59 €	Ammessa	200,00 €				BATD09001N - I.T.E.T. PADRE A. M. TANNOIA	BA	TERLIZZI	Quarta	A
13007	cqyvuex5	2	1	2024-07-03 19:18:57	10.358,13 €	Ammessa	200,00 €				LERI04201C - I.S.I.S.S.-L. SCARAMBONE-LECCE	LE	LECCE	Terza	BMAT
13008	ugd73orb	2	1	2024-07-03 19:43:27	10.177,42 €	Ammessa	200,00 €				BATA024029 - BASILE CARAMIA	BA	VALENZANO	Quarta	DIT
13009	txfaqmw2	2	1	2024-07-03 19:53:58	10.727,61 €	Ammessa	200,00 €				FGRHSR500L - PALAZZO DEGLI STUDI PADRE PIO	FG	ORTA NOVA	Terza	C
13010	u1afasmj	2	1	2024-07-03 20:50:05	10.025,16 €	Ammessa	200,00 €				BTPS15000X - LICEO CARLO CAFIERO	BT	BARLETTA	Quinta	L
13011	xxwdd26e	2	1	2024-07-03 21:57:40	10.821,55 €	Ammessa	200,00 €				BRTF010004 - I.T.T. G. GIORGI	BR	BRINDISI	Quarta	BA
13012	9i2evk76	2	1	2024-07-04 06:04:36	10.170,23 €	Ammessa	200,00 €				TATD026013 - L. EINAUDI	TA	MANDURIA	Quarta	A
13013	2rbszzxt	2	1	2024-07-04 10:22:38	10.448,67 €	Ammessa	200,00 €				BATF079015 - ITT LUIGI DELL'ERBA	BA	CONVERSANO	Quinta	AI
13014	waah2trz	2	1	2024-07-04 11:27:37	10.250,96 €	Ammessa	200,00 €				LETF03801N - IST.TECNICO INDUSTRIALE-MAGLIE	LE	MURO LECCESE	Quinta	B
13015	ddva2cej	2	1	2024-07-04 11:34:19	10.054,40 €	Ammessa	200,00 €				BAPS270009 - LICEI CARTESIO	BA	CELLAMARE	Terza	H
13016	4scs0iqh	2	1	2024-07-04 12:06:41	10.115,33 €	Ammessa	200,00 €				LEPS07000A - LICEO GIULIETTA BANZI BAZOLI	LE	ARNESANO	Quarta	M
13017	dt60eqvt	2	1	2024-07-04 13:50:18	10.620,33 €	Ammessa	200,00 €				BTTD32000N - I.T.E.T. CASSANDRO FERMI NERVI	BT	BARLETTA	Quarta	BSIA
13018	sjai97fq	2	1	2024-07-04 15:29:26	10.479,44 €	Ammessa	200,00 €				BAPS06101T - L. L. GIULIO CESARE	BA	BARI	Quinta	CL
13019	ldb1fme4	2	1	2024-07-04 15:53:42	10.404,89 €	Ammessa	200,00 €				FGTD060005 - I.T.E.T. VITTORIO EMANUELE III	FG	LUCERA	Quinta	A
13020	41oxvrdy	2	1	2024-07-04 16:53:19	10.957,71 €	Ammessa	200,00 €				BARC054017 - LUCIANO TANDOI	BA	CORATO	Terza	H
13021	0xyjt42a	2	1	2024-07-04 17:17:05	10.607,43 €	Ammessa	200,00 €				BARH069016 - IPSSEOA ANGELO CONSOLI	BA	POLIGNANO A MARE	Quarta	A B
13022	ifit3vgj	2	1	2024-07-04 17:25:40	10.936,26 €	Ammessa	200,00 €				TAPC040009 - LICEO TITO LIVIO	BA	ALBEROBELLO	Quinta	CL
13023	0dhbhh28	2	1	2024-07-04 17:47:57	10.865,92 €	Ammessa	200,00 €				TAPS18000Q - LICEO D. DE RUGGIERI	TA	MASSAFRA	Quarta	A
13024	blgja2nx	2	1	2024-07-04 17:50:18	10.717,04 €	Ammessa	200,00 €				TARH08000L - I.P. ELSA MORANTE	TA	TARANTO	Terza	C
13025	tq9t4em6	2	1	2024-07-04 18:15:53	10.613,20 €	Ammessa	200,00 €				BTTD32000N - I.T.E.T. CASSANDRO FERMI NERVI	BT	BARLETTA	Quinta	B
13026	80russis	2	1	2024-07-04 18:15:55	10.189,07 €	Ammessa	200,00 €				FGRH060003 - I.P.E.O.A. MICHELE LECCE	FG	SAN GIOVANNI ROTONDO	Terza	A
13027	hwhfga0s	2	1	2024-07-04 18:22:01	10.730,87 €	Ammessa	200,00 €				FGTA03701P - I.T.T. DI SANGRO-MINUZIANO-ALBERTI	FG	POGGIO IMPERIALE	Quinta	C
13028	w9jwvg1e	2	1	2024-07-04 18:28:41	10.265,87 €	Ammessa	200,00 €				LETF03401A - ISTITUTO TECNICO INDUSTRIALE E. FERMI	LE	LECCE	Quinta	C
13029	qc3skxng	2	1	2024-07-04 19:16:14	10.038,27 €	Ammessa	200,00 €				TARC03901T - ISTITUTO PROF.LE PERRONE	TA	PALAGIANO	Quarta	L
13030	h6ye0waq	2	1	2024-07-04 19:22:41	10.003,13 €	Ammessa	200,00 €				TATD02101X - IST. TECNICO G. M. SFORZA PALAGIANO	TA	MASSAFRA	Terza	B
13031	jrsqy25a	2	1	2024-07-04 19:23:33	10.153,73 €	Ammessa	200,00 €				FGTD061012 - IT.E.T. G. TONIOLO	FG	MANFREDONIA	Quarta	A
13032	uzyx3t1g	2	1	2024-07-04 19:35:22	10.248,50 €	Ammessa	200,00 €				BTTD32000N - I.T.E.T. CASSANDRO FERMI NERVI	BT	BARLETTA	Quarta	A

PR Puglia FESR-FSE+ 2021-2027
Priorità: 6. Istruzione e Formazione
Obiettivo specifico: ESO4.6

Azione 6.3 interventi per garantire l'accesso universale all'istruzione
Sub Azione 6.3.5 Diritto allo studio e all'inclusione scolastica

N. Graduatoria	Codice Pratica	Punteggio ISEE	Punteggio Genere	Data e ora Invio	Importo ISEE	Esito_Finale	Importo Beneficio	Codice Fiscale Beneficiario	Cognome Studente	Nome Studente	Istituzione scolastica di II grado	Prov	Residenza	Classe	Sezione
13033	zpidmfzw	2	1	2024-07-04 19:35:52	10.440,60 €	Ammessa	200,00 €				TAPC040009 - LICEO TITO LIVIO	TA	MARTINA FRANCA	Quarta	C
13034	7xilz7ui	2	1	2024-07-04 19:39:13	10.981,36 €	Ammessa	200,00 €				TAPS19000A - LICEO GALILEO FERRARIS	TA	CAROSINO	Terza	AL
13035	gcf3uivl	2	1	2024-07-04 19:46:04	10.586,53 €	Ammessa	200,00 €				LETD04901T - IST.TECNICO COMM.LE MICHELE LAPORTA	LE	GALATINA	Quarta	A
13036	xhbpicey	2	1	2024-07-04 20:17:29	10.192,84 €	Ammessa	200,00 €				TATF09000G - I.T.T. A. PACINOTTI	TA	SAN GIORGIO IONICO	Quarta	A CAT
13037	qpohznia	2	1	2024-07-04 20:54:25	10.588,70 €	Ammessa	200,00 €				BARI016015 - I.P.S.I.A.	BA	SANTERAMO IN COLLE	Quarta	B
13038	2njg0j5l	2	1	2024-07-04 22:01:47	10.133,44 €	Ammessa	200,00 €				FGTF13000C - I.T.T. ALTAMURA-DA VINCI	FG	FOGGIA	Terza	C
13039	2hfv552j	2	1	2024-07-05 06:41:03	10.192,25 €	Ammessa	200,00 €				FGPC02101L - LICEO INDRO MONTANELLI	FG	SAN MARCO IN LAMIS	Quinta	B
13040	ptgilu13	2	1	2024-07-05 11:05:30	10.522,92 €	Ammessa	200,00 €				FGTF13000C - I.T.T. ALTAMURA-DA VINCI	FG	FOGGIA	Quinta	A
13041	vf7fcsd9	2	1	2024-07-05 11:11:12	10.804,51 €	Ammessa	200,00 €				LEPS23000N - LICEO DON TONINO BELLO	LE	COPERTINO	Quinta	A
13042	wbz9hfmu	2	1	2024-07-05 11:14:12	10.522,92 €	Ammessa	200,00 €				FGTF13000C - I.T.T. ALTAMURA-DA VINCI	FG	FOGGIA	Quinta	G
13043	pwgk0hm7	2	1	2024-07-05 11:58:38	10.132,64 €	Ammessa	200,00 €				LEPM050006 - LICEO G. COMI	LE	CASTRIGNANO DEL CAPO	Quarta	AE
13044	ct8box50	2	1	2024-07-05 12:15:21	10.565,14 €	Ammessa	200,00 €				BAPS06301D - LICEO SCIENTIFICO MARGHERITA HACK	BA	BARI	Quarta	SE
13045	ttrco677	2	1	2024-07-05 12:44:51	10.289,44 €	Ammessa	200,00 €				LETF03301E - ISTITUTO TECNICO TECNOLOGICO	LE	GALLIPOLI	Quarta	T
13046	5va76x45	2	1	2024-07-05 14:39:04	10.158,04 €	Ammessa	200,00 €				BATD03701R - ITET VIVANTE - ITET GORJUX	BA	BARI	Quinta	BTG
13047	mnnppi50	2	1	2024-07-05 17:01:07	10.526,45 €	Ammessa	200,00 €				BTPS04000C - LICEO ENRICO FERMI	BT	CANOSA DI PUGLIA	Terza	C
13048	fe2ab1fb	2	1	2024-07-05 17:35:00	10.305,23 €	Ammessa	200,00 €				LESD02601Q - LICEO ARTISTICO - NARDO	LE	NARDO'	Quinta	A
13049	3d5mif8c	2	1	2024-07-05 19:00:27	10.408,46 €	Ammessa	200,00 €				FGTD22000C - I.OC. M. DEL GIUDICE	FG	RODI GARGANICO	Terza	D
13050	93etxj9v	2	1	2024-07-05 19:15:57	10.482,11 €	Ammessa	200,00 €				BTPS15000X - LICEO CARLO CAFIERO	BT	BARLETTA	Quinta	G
13051	guc72zn4	2	1	2024-07-06 09:34:01	10.055,85 €	Ammessa	200,00 €				FGPM03000E - LICEO CAROLINA POERIO	FG	FOGGIA	Quarta	E
13052	kpitapwy	2	1	2024-07-06 11:43:43	10.372,64 €	Ammessa	200,00 €				BTTD05801E - A. MORO	BT	TRANI	Quinta	A
13053	zielukhu	2	1	2024-07-06 15:41:07	10.450,11 €	Ammessa	200,00 €				FGRC00801T - I.P. L.EINAUDI	FG	CARAPELLE	Quarta	H CUCINA
13054	ubn3slpo	2	1	2024-07-06 17:32:31	10.172,52 €	Ammessa	200,00 €				FGTD010004 - I.T.E. A. FRACCACRETA	FG	SAN SEVERO	Terza	A
13055	woy8ouzx	2	1	2024-07-06 19:11:42	10.508,03 €	Ammessa	200,00 €				BATF06301G - GUGLIELMO MARCONI	BA	BARI	Quinta	IA
13056	viabtdla	2	1	2024-07-06 19:15:56	10.107,33 €	Ammessa	200,00 €				BTTF06000Q - I.T.T. SEN. IANNUZZI	BA	RUVO DI PUGLIA	Quinta	CI
13057	ugnfu2tl	2	1	2024-07-06 19:40:30	10.299,15 €	Ammessa	200,00 €				BTPS08000V - LICEO SCIENTIFICO RICCARDO NUZZI	BT	ANDRIA	Terza	ASA
13058	ikahcrqf	2	1	2024-07-06 19:43:32	10.608,14 €	Ammessa	200,00 €				TATF035003 - I.T.I."MASTERFORM"	TA	TARANTO	Terza	INFO
13059	y8o1s9ld	2	1	2024-07-07 23:12:15	10.586,88 €	Ammessa	200,00 €				BASL06000T - LICEO DE NITTIS-PASCALI	BA	BARI	Quarta	F
13060	w9euih03	2	1	2024-07-08 10:48:30	10.625,49 €	Ammessa	200,00 €				BTPC01000D - LICEO A. CASARDI	BT	BARLETTA	Quarta	D
13061	asiqbo33	2	1	2024-07-08 12:31:45	10.736,04 €	Ammessa	200,00 €				BRTF02000P - I.T.T. E. FERMI	BR	VILLA CASTELLI	Terza	B
13062	0q8y7t0c	2	1	2024-07-08 12:41:27	10.120,68 €	Ammessa	200,00 €				BTTD04301R - R. LOTTI-UMBERTO I TEC.TURISMO-AGRARIO	BT	ANDRIA	Quarta	B
13063	ghxz4f01	2	1	2024-07-08 16:04:06	10.114,49 €	Ammessa	200,00 €				BATF230001 - I.T.T. PANETTI-PITAGORA	BA	BARI	Quinta	ITET
13064	ogyaaqxo	2	1	2024-07-08 17:03:16	10.187,23 €	Ammessa	200,00 €				BTTD05801E - A. MORO	BT	TRANI	Terza	A
13065	ed4vceu7	2	1	2024-07-08 17:49:46	10.638,94 €	Ammessa	200,00 €				BATF260506 - I.T.V.S.LONGO- TECNOLOGICO C.SO SERALE	BA	POLIGNANO A MARE	Quinta	BE
13066	vxzuzyqi	2	1	2024-07-08 18:25:28	10.924,86 €	Ammessa	200,00 €				LETF006016 - CASARANO	LE	TAURISANO	Quarta	D I
13067	udzeoham	2	1	2024-07-08 18:28:19	10.519,80 €	Ammessa	200,00 €				BRTF02000P - I.T.T. E. FERMI	BR	ORIA	Terza	BIA
13068	lo65g7qs	2	1	2024-07-08 18:47:20	10.147,15 €	Ammessa	200,00 €				BRTD01000T - I.T.E. G. CALO'	BR	FRANCAVILLA FONTANA	Quinta	A
13069	ionattl9	2	1	2024-07-08 18:53:56	10.292,91 €	Ammessa	200,00 €				FGTF17000V - I.T.E.T. LUIGI DI MAGGIO	FG	MONTE SANT'ANGELO	Quarta	E
13070	ew4p1sai	2	1	2024-07-08 20:33:24	10.469,30 €	Ammessa	200,00 €				BTRH053019 - I.P. A. MORO	BT	TRINITAPOLI	Quarta	M
13071	epuoxaaw	2	1	2024-07-08 23:06:19	10.108,83 €	Ammessa	200,00 €				BTPS15000X - LICEO CARLO CAFIERO	BT	BARLETTA	Terza	C
13072	4is4f6m5	2	1	2024-07-09 09:22:35	10.864,82 €	Ammessa	200,00 €				BATD013018 - VITTORIO BACHELET	BA	GRAVINA IN PUGLIA	Terza	I
13073	lear59yf	2	1	2024-07-09 09:31:12	10.066,84 €	Ammessa	200,00 €				BATF04101P - MOLFETTA	BA	MOLFETTA	Terza	ATEC
13074	k2ofrkds	2	1	2024-07-09 09:49:35	10.003,96 €	Ammessa	200,00 €				BARH120005 - I.P. DOMENICO MODUGNO	BA	MOLA DI BARI	Terza	AS
13075	oj6ki8ta	2	1	2024-07-09 09:57:50	10.929,17 €	Ammessa	200,00 €				BATD220004 - I.T.E. VITALE GIORDANO	BA	PALO DEL COLLE	Quinta	A
13076	h2s1qy9h	2	1	2024-07-09 10:48:21	10.471,01 €	Ammessa	200,00 €				BRPS01701T - E. MAJORANA	BR	BRINDISI	Terza	AKM
13077	pcb7hz6j	2	1	2024-07-09 11:25:45	10.630,91 €	Ammessa	200,00 €				FGTD22000C - I.OC. M. DEL GIUDICE	FG	ISCHITELLA	Quinta	A
13078	586f2342	2	1	2024-07-09 11:33:11	10.179,44 €	Ammessa	200,00 €				BTTD04301R - R. LOTTI-UMBERTO I TEC.TURISMO-AGRARIO	BT	ANDRIA	Quarta	B
13079	o7owilnf	2	1	2024-07-09 12:00:13	10.240,24 €	Ammessa	200,00 €				FGTF04801T - I.T.T. AUGUSTO RIGHI	FG	CERIGNOLA	Quinta	B
13080	z1qx4vt5	2	1	2024-07-09 12:03:11	10.413,69 €	Ammessa	200,00 €				BTPS15000X - LICEO CARLO CAFIERO	BT	BARLETTA	Quinta	C
13081	d1l9qeq7	2	1	2024-07-09 17:07:26	10.885,88 €	Ammessa	200,00 €				BRTF011509 - IST.TEC.TECNOLOGICO SERALE E.FERDINANDO	BR	ERCHIE	Terza	AMM
13082	uozc7d9o	2	1	2024-07-09 17:13:55	10.665,59 €	Ammessa	200,00 €				BTTD32000N - I.T.E.T. CASSANDRO FERMI NERVI	BT	BARLETTA	Terza	F
13083	o1kchg8v	2	1	2024-07-09 17:20:29	10.514,51 €	Ammessa	200,00 €				BATD02601A - I.T.E. C. COLAMONICO - ITT CHIARULLI	BA	GIOIA DEL COLLE	Terza	TBSA
13084	y9p2s803	2	1	2024-07-09 19:09:19	10.632,13 €	Ammessa	200,00 €				BRTF02000P - I.T.T. E. FERMI	BR	FRANCAVILLA FONTANA	Terza	CMM
13085	xqnoxn6j	2	1	2024-07-09 19:18:54	10.076,62 €	Ammessa	200,00 €				BATF002014 - ITI GALILEO GALILEI	BA	NOCI	Terza	AM
13086	kszf2iat	2	1	2024-07-09 19:46:19	10.480,89 €	Ammessa	200,00 €				LEPC03000R - LICEO G. PALMIERI	LE	SAN CESARIO DI LECCE	Quinta	H
13087	9fu83a0v	2	1	2024-07-09 19:46:54	10.527,79 €	Ammessa	200,00 €				BATD09000L - I.T.E.T. PADRE A. M. TANNOIA	BA	CORATO	Quarta	DSIA
13088	jj2ioonm	2	1	2024-07-09 20:01:09	10.279,43 €	Ammessa	200,00 €				BATH040009 - I.T.T. EUCLIDE-CARACCIOLO	BA	CORATO	Terza	A
13089	illxawn5	2	1	2024-07-09 20:01:16	10.010,00 €	Ammessa	200,00 €				LETF03701T - ISTITUTO TECNICO TECNOLOGICO - GALATONE	LE	NARDO'	Quarta	A
13090	ncsg35iy	2	1	2024-07-09 23:53:33	10.087,79 €	Ammessa	200,00 €				BATF079015 - ITT LUIGI DELL'ERBA	BA	CONVERSANO	Quarta	B
13091	nz1zj6s9	2	1	2024-07-10 09:31:46	10.036,26 €	Ammessa	200,00 €				LETD04901T - IST.TECNICO COMM.LE MICHELE LAPORTA	LE	GALATINA	Terza	BT
13092	z8roekkw	2	1	2024-07-10 10:33:01	10.683,47 €	Ammessa	200,00 €				BAPS064019 - LICEO SCIENT. OSA LEVI-MONTALCINI	BA	MOLFETTA	Quarta	BL
13093	qjvpx5kl	2	1	2024-07-10 10:53:03	10.995,69 €	Ammessa	200,00 €				BAPM04000R - LICEO SAN BENEDETTO	BA	MOLA DI BARI	Terza	B ES
13094	2wmr4k11	2	1	2024-07-10 11:07:06	10.617,87 €	Ammessa	200,00 €				LEPS07000A - LICEO GIULIETTA BANZI BAZOLI	LE	SAN DONATO DI LECCE	Quarta	D
13095	go5y19wd	2	1	2024-07-10 12:59:22	10.554,76 €	Ammessa	200,00 €				BRRI01401G - I.P. FERRARIS - DE MARCO	BR	LATIANO	Terza	E
13096	cbuqz4w3	2	1	2024-07-10 14:58:31	10.161,79 €	Ammessa	200,00 €				FGTD08000A - I.T.E.T. BLAISE PASCAL	FG	FOGGIA	Quarta	A
13097	jrev7my2	2	1	2024-07-10 16:53:15	10.188,38 €	Ammessa	200,00 €				BATF028018 - ITIS L.DO DA VINCI	BA	RUTIGLIANO	Quarta	AMM
13098	mvs29ra1	2	1	2024-07-10 17:41:25	10.758,70 €	Ammessa	200,00 €				BATF06701V - A. VOLTA	BA	PALO DEL COLLE	Quarta	ITET
13099	1cf2h9ia	2	1	2024-07-10 18:04:50	10.926,39 €	Ammessa	200,00 €				TATF09000G - I.T.T. A. PACINOTTI	TA	TARANTO	Quarta	A
13100	3z0xc6j3	2	1	2024-07-10 18:43:06	10.935,63 €	Ammessa	200,00 €				LETD04901T - IST.TECNICO COMM.LE MICHELE LAPORTA	LE	ARADEO	Quinta	A
13101	epwsy2ef	2	1	2024-07-10 19:00:32	10.722,81 €	Ammessa	200,00 €				BTRC03601A - IPSC - IPSAM COSMAI	BT	BISCEGLIE	Terza	BT
13102	eqwdiyfr	2	1	2024-07-10 19:08:55	10.054,14 €	Ammessa	200,00 €				LETF03701T - ISTITUTO TECNICO TECNOLOGICO - GALATONE	LE	GALATONE	Terza	E
13103	r6vj1asl	2	1	2024-07-10 19:20:15	10.743,50 €	Ammessa	200,00 €				BATA024029 - BASILE CARAMIA	TA	MARTINA FRANCA	Terza	B
13104	5z0jxbk8	2	1	2024-07-10 19:50:40	10.182,19 €	Ammessa	200,00 €				TATE04201C - P.SSA MARIA PIA	TA	ROCCAFORZATA	Terza	C

N. Graduatoria	Codice Pratica	Punteggio ISEE	Punteggio Genere	Data e ora Invio	Importo ISEE	Esito_Finale	Importo Beneficio	Codice Fiscale Beneficiario	Cognome Studente	Nome Studente	Istituzione scolastica di II grado	Prov	Residenza	Classe	Sezione
13105	5hdzofr0	2	1	2024-07-10 22:48:08	10.834,47 €	Ammessa	200,00 €				LERH03000N - I.P. N. MOCCIA	LE	LEVERANO	Quinta	B
13106	o6wijqrc	2	1	2024-07-11 09:17:53	10.856,86 €	Ammessa	200,00 €				TAPS041019 - LICEO DEL PRETE	TA	SAVA	Quinta	A
13107	ey7k5cqy	2	1	2024-07-11 10:38:36	10.906,46 €	Ammessa	200,00 €				FGTF17000V - I.T.E.T. LUIGI DI MAGGIO	FG	SAN GIOVANNI ROTONDO	Quarta	C
13108	t4bbfpqz	2	1	2024-07-11 10:57:52	10.070,08 €	Ammessa	200,00 €				BAPM04000R - LICEO SAN BENEDETTO	BA	CONVERSANO	Terza	B
13109	elk5o8pi	2	1	2024-07-11 11:13:22	10.762,00 €	Ammessa	200,00 €				BRRH01002T - I.P.E.O.A. S. PERTINI -S.ASS.CAROVIGNO	BR	CAROVIGNO	Terza	A
13110	s7lz3gq9	2	1	2024-07-11 11:19:12	10.435,47 €	Ammessa	200,00 €				BTSL046019 - I.I.S.S. LEONTINE E GIUSEPPE DE NITTIS	BT	BARLETTA	Quarta	B
13111	5syzfs4s	2	1	2024-07-11 11:27:44	10.617,87 €	Ammessa	200,00 €				LEPS07000A - LICEO GIULIETTA BANZI BAZOLI	LE	SAN DONATO DI LECCE	Terza	D
13112	a6raq7h9	2	1	2024-07-11 13:34:20	10.132,75 €	Ammessa	200,00 €				MTIS01300L - I.I.S. "DUNI - LEVI" - MATERA	TA	LATERZA	Terza	A
13113	c5i56gxh	2	1	2024-07-11 14:01:10	10.577,73 €	Ammessa	200,00 €				LEPS07000A - LICEO GIULIETTA BANZI BAZOLI	LE	VERNOLE	Terza	N
13114	emyfef0j	2	1	2024-07-11 15:23:53	10.918,08 €	Ammessa	200,00 €				BTTD05801E - A. MORO	BT	TRANI	Quarta	D
13115	7o2ejbck	2	1	2024-07-11 16:46:23	10.370,10 €	Ammessa	200,00 €				MTIS01200R - I.I.S. " G.B. PENTASUGLIA " -MATERA	TA	LATERZA	Terza	BM
13116	3hsew9tg	2	1	2024-07-11 17:13:09	10.087,37 €	Ammessa	200,00 €				TATD03601N - IST. TECNICO LEONARDO DA VINCI	TA	MARTINA FRANCA	Quinta	F
13117	sfl64zpp	2	1	2024-07-11 17:17:03	10.058,19 €	Ammessa	200,00 €				BAPS06301D - LICEO SCIENTIFICO MARGHERITA HACK	BA	BARI	Quinta	SF
13118	5lwk1kjs	2	1	2024-07-11 17:53:05	10.027,24 €	Ammessa	200,00 €				LETA00101A - I.I.S.S. PRESTA COLUMELLA LECCE	LE	VEGLIE	Terza	B
13119	o5j3drjs	2	1	2024-07-11 18:02:34	10.772,97 €	Ammessa	200,00 €				BATD071018 - ITE SANDRO PERTINI-PINTO	BA	PUTIGNANO	Terza	C
13120	0sy4uw79	2	1	2024-07-11 18:45:13	10.830,39 €	Ammessa	200,00 €				BATD02601A - I.T.E. C. COLAMONICO - ITT CHIARULLI	TA	CASTELLANETA	Terza	C
13121	szdrg3wx	2	1	2024-07-11 18:56:37	10.216,35 €	Ammessa	200,00 €				BATL07000T - I.T.T. NERVI-GALILEI	BA	ALTAMURA	Terza	B
13122	74jydwv0	2	1	2024-07-11 19:19:26	10.112,04 €	Ammessa	200,00 €				BRRF00601N - IST.PROF.SERV.SOCIALI CEGLIE MESS.	TA	MARTINA FRANCA	Terza	A
13123	z581icop	2	1	2024-07-11 19:21:18	10.047,53 €	Ammessa	200,00 €				BTRC03601A - IPSC - IPSAM COSMAI	BT	ANDRIA	Quinta	AO
13124	bjqnbsz5	2	1	2024-07-12 06:46:25	10.412,60 €	Ammessa	200,00 €				TATD08000P - I.T.E. PITAGORA	TA	TARANTO	Quarta	E
13125	t3mzya2t	2	1	2024-07-12 09:47:23	10.673,42 €	Ammessa	200,00 €				TAPC040009 - LICEO TITO LIVIO	TA	MASSAFRA	Quarta	E
13126	f7drppoh	2	1	2024-07-12 10:37:01	10.921,14 €	Ammessa	200,00 €				FGRH100008 - I.P. ANNESSO CONV. BONGHI	FG	LUCERA	Quarta	A
13127	ot9prikx	2	1	2024-07-12 10:55:30	10.374,77 €	Ammessa	200,00 €				FGTF04801T - I.T.T. AUGUSTO RIGHI	FG	CERIGNOLA	Quarta	AI
13128	f8ntkwzd	2	1	2024-07-12 11:48:56	10.389,84 €	Ammessa	200,00 €				FGRI021011 - I.P. PRIMO LEVI	FG	SAN MARCO IN LAMIS	Quarta	A E
13129	cxxog92s	2	1	2024-07-12 12:18:20	10.562,64 €	Ammessa	200,00 €				BRPM04000V - LICEO DON QUIRICO PUNZI	BA	LOCOROTONDO	Quinta	ASA
13130	i9ufsgr1	2	1	2024-07-12 12:29:04	10.756,91 €	Ammessa	200,00 €				BATF26000R - I.T.E.T. VITO SANTE LONGO	BA	MONOPOLI	Quinta	EI
13131	1x6lj1c3	2	1	2024-07-12 14:42:33	10.963,95 €	Ammessa	200,00 €				BRTH020006 - I.T.E.TCARNARO-MARCONI-FLACCO-BELLUZZI	BR	LATIANO	Quarta	CMAB
13132	a6qts9kt	2	1	2024-07-12 17:15:42	10.400,38 €	Ammessa	200,00 €				FGPC180008 - LICEO ZINGARELLI-SACRO CUORE	FG	CERIGNOLA	Quarta	B
13133	vo3e66yp	2	1	2024-07-12 17:21:35	10.400,38 €	Ammessa	200,00 €				FGTD02000P - I.T.E.T. DANTE ALIGHIERI	FG	CERIGNOLA	Terza	A
13134	uibg6pam	2	1	2024-07-12 17:34:14	10.671,62 €	Ammessa	200,00 €				LETE010002 - I.T.E.T. G. DELEDDA	LE	LIZZANELLO	Terza	BAS
13135	ufpn69rm	2	1	2024-07-12 18:07:33	10.324,39 €	Ammessa	200,00 €				LERC03151P - CORSO SERALE I.P.S.C.DE PACE LECCE	LE	LIZZANELLO	Quarta	TP
13136	udgiq6ev	2	1	2024-07-12 18:30:25	10.818,73 €	Ammessa	200,00 €				BARI052029 - IPSIA AGOSTINO AGHERBINO	TA	MOTTOLA	Quinta	H
13137	kkdhzlpr	2	1	2024-07-12 18:33:07	10.819,27 €	Ammessa	200,00 €				TATF02402P - I.T.I. FALANTO	TA	TARANTO	Terza	A
13138	v4cqabrl	2	1	2024-07-12 19:55:19	10.710,78 €	Ammessa	200,00 €				BRTH020006 - I.T.E.TCARNARO-MARCONI-FLACCO-BELLUZZI	BR	SAN MICHELE SALENTINO	Terza	ASIA
13139	uca8rhri	2	1	2024-07-12 20:30:03	10.042,68 €	Ammessa	200,00 €				BATD03701R - ITET VIVANTE - ITET GORJUX	BA	SANNICANDRO DI BARI	Terza	C
13140	tsi000ef	2	1	2024-07-13 10:31:18	10.976,28 €	Ammessa	200,00 €				BTRH053019 - I.P. A. MORO	BT	TRINITAPOLI	Quarta	F C
13141	vqj0akgm	2	1	2024-07-13 10:35:36	10.976,28 €	Ammessa	200,00 €				BTRH053019 - I.P. A. MORO	BT	TRINITAPOLI	Terza	L S
13142	u3fuhpis	2	1	2024-07-13 12:28:13	10.298,99 €	Ammessa	200,00 €				LETD047016 - IST.TECNICO COMM.LECEZZI-MAGLIE	LE	SOGLIANO CAVOUR	Terza	AFM
13143	e5vn6dii	2	1	2024-07-13 15:04:17	10.225,16 €	Ammessa	200,00 €				TATF04101B - ORESTE DEL PRETE	TA	SAN MARZANO DI SAN GIUSEPPE	Quinta	B
13144	vbiozdyd	2	1	2024-07-13 17:26:58	10.039,22 €	Ammessa	200,00 €				BARH03350Q - IPSSEOA CASAMASSIMA SERALE	BA	CASAMASSIMA	Quarta	B
13145	jf7fdyxv	2	1	2024-07-13 22:46:40	10.705,98 €	Ammessa	200,00 €				FGPC15000C - LICEO BONGHI-ROSMINI	FG	LUCERA	Quarta	D
13146	c3jbkic8	2	1	2024-07-14 03:42:12	10.373,97 €	Ammessa	200,00 €				BATL07000T - I.T.T. NERVI-GALILEI	BA	GRAVINA IN PUGLIA	Quinta	A
13147	gxttxwyq	2	1	2024-07-14 10:22:07	10.882,20 €	Ammessa	200,00 €				BTTF06000Q - I.T.T. SEN. IANNUZZI	BT	ANDRIA	Quarta	B
13148	krksa87f	2	1	2024-07-14 13:49:44	10.436,29 €	Ammessa	200,00 €				TAPS006012 - LICEO SCIENTIFICO ALBERT EINSTEIN	TA	MOTTOLA	Terza	B
13149	47z773oo	2	1	2024-07-14 14:50:49	10.066,34 €	Ammessa	200,00 €				FGTD061012 - IT.E.T. G. TONIOLO	FG	MANFREDONIA	Terza	CM
13150	asmsq7ww	2	1	2024-07-14 15:09:15	10.847,19 €	Ammessa	200,00 €				LETF03401A - ISTITUTO TECNICO INDUSTRIALE E. FERMI	LE	SAN CESARIO DI LECCE	Terza	F
13151	ie2mwwuj	2	1	2024-07-14 18:57:19	10.453,80 €	Ammessa	200,00 €				LERI01701Q - F. BOTTAZZI - CASARANO	LE	TAURISANO	Terza	CMM
13152	qk984ksr	2	1	2024-07-15 08:27:52	10.066,20 €	Ammessa	200,00 €				FGTF17000V - I.T.E.T. LUIGI DI MAGGIO	FG	SAN GIOVANNI ROTONDO	Terza	A
13153	ebi10pg1	2	1	2024-07-15 08:44:16	10.881,75 €	Ammessa	200,00 €				FGRI020004 - I.P. ANTONIO PACINOTTI	FG	CASTELLUCCIO DEI SAURI	Quarta	A
13154	e2jzpriq	2	1	2024-07-15 09:17:25	10.912,88 €	Ammessa	200,00 €				TARI03701V - IST.PROF.LE ASSOCIATO IISS MAJORANA	BR	FASANO	Quinta	A
13155	ykw0zxtc	2	1	2024-07-15 09:24:27	10.494,35 €	Ammessa	200,00 €				FGRI021011 - I.P. PRIMO LEVI	FG	SAN MARCO IN LAMIS	Quarta	E
13156	c2mhuks7	2	1	2024-07-15 09:26:47	10.155,77 €	Ammessa	200,00 €				FGTD22000C - I.OC. M. DEL GIUDICE	FG	RODI GARGANICO	Quinta	D
13157	42byd35i	2	1	2024-07-15 09:32:11	10.568,51 €	Ammessa	200,00 €				LEPC120003 - LICEO GALILEO GALILEI	LE	NARDO'	Quarta	B
13158	2dub1fxs	2	1	2024-07-15 10:32:59	10.423,12 €	Ammessa	200,00 €				BAPS052013 - LEONARDO DA VINCI	BA	NOCI	Quarta	B
13159	6bfflbqa	2	1	2024-07-15 10:39:18	10.878,86 €	Ammessa	200,00 €				TAPC11000A - LICEO F. DE SANCTIS - G. GALILEI	BR	ERCHIE	Quarta	CL
13160	6ip9s571	2	1	2024-07-15 10:40:44	10.043,61 €	Ammessa	200,00 €				TAPS070008 - LICEO G. MOSCATI	BR	VILLA CASTELLI	Quarta	B
13161	snqa5dnf	2	1	2024-07-15 10:40:49	10.768,59 €	Ammessa	200,00 €				LEPM050006 - LICEO G. COMI	LE	SPECCHIA	Quarta	AS
13162	x86bxond	2	1	2024-07-15 10:47:31	10.990,93 €	Ammessa	200,00 €				LETF006016 - CASARANO	LE	MATINO	Quarta	AE
13163	vnlta2zv	2	1	2024-07-15 11:21:04	10.053,65 €	Ammessa	200,00 €				LEPS04401V - LICEO SCIENTIFICO	LE	PORTO CESAREO	Terza	L
13164	ezqorvxn	2	1	2024-07-15 11:31:52	10.745,69 €	Ammessa	200,00 €				BARH120005 - I.P. DOMENICO MODUGNO	BA	POLIGNANO A MARE	Quinta	B
13165	czwzuu2v	2	1	2024-07-15 11:33:53	10.603,18 €	Ammessa	200,00 €				CBTD01801V - IST. D'ISTRUZIONE SUPERIORE G. BOCCARDI	FG	SAN SEVERO	Quarta	IT/CN
13166	p1o60xz4	2	1	2024-07-15 11:35:21	10.864,29 €	Ammessa	200,00 €				BRRH01002T - I.P.E.O.A. S. PERTINI -S.ASS.CAROVIGNO	BR	CAROVIGNO	Quinta	A
13167	ibp7bp8r	2	1	2024-07-15 11:38:31	10.570,57 €	Ammessa	200,00 €				BATF079015 - ITT LUIGI DELL'ERBA	BA	POLIGNANO A MARE	Terza	A S
13168	xuf7ezvm	2	1	2024-07-15 11:38:33	10.685,59 €	Ammessa	200,00 €				MTIS01200R - I.I.S. " G.B. PENTASUGLIA " -MATERA	BA	GRAVINA IN PUGLIA	Quinta	AE
13169	41v9x78u	2	1	2024-07-15 11:38:44	10.750,83 €	Ammessa	200,00 €				BTTF06000Q - I.T.T. SEN. IANNUZZI	BT	ANDRIA	Quarta	C
13170	on5lukb5	2	1	2024-07-15 11:42:10	10.864,29 €	Ammessa	200,00 €				BRRH01002T - I.P.E.O.A. S. PERTINI -S.ASS.CAROVIGNO	BR	CAROVIGNO	Terza	A
13171	djsy6d5z	2	1	2024-07-15 11:45:12	10.376,16 €	Ammessa	200,00 €				BATD06101N - I.T.E. GIULIO CESARE	BA	MODUGNO	Quarta	ASIA
13172	d0og61vg	2	1	2024-07-15 11:56:57	10.303,66 €	Ammessa	200,00 €				BATL07000T - I.T.T. NERVI-GALILEI	BA	ALTAMURA	Terza	B
13173	0949odtn	2	1	2024-07-18 00:33:37	10.376,71 €	Ammessa	200,00 €				LETF00301P - ALESSANO	LE	CORSANO	Terza	B
13174	3785719v	2	1	2024-07-18 05:25:43	10.576,69 €	Ammessa	200,00 €				BTRA00701B - I.I.S.S. L. EINAUDI	BT	MINERVINO MURGE	Quarta	AE
13175	4dvwgkk4	2	1	2024-07-18 07:10:19	10.122,75 €	Ammessa	200,00 €				BTTD32000N - I.T.E.T. CASSANDRO FERMI NERVI	BT	BARLETTA	Terza	B
13176	ov7s4bra	2	1	2024-07-18 08:41:24	10.503,57 €	Ammessa	200,00 €				TARH070002 - I.P.S.E.O.A. MEDITERRANEO	TA	TARANTO	Quinta	D

PR Puglia FESR-FSE+ 2021-2027
Priorità: 6. Istruzione e Formazione
Obiettivo specifico: ESO4.6

Azione 6.3 interventi per garantire l'accesso universale all'istruzione
Sub Azione 6.3.5 Diritto allo studio e all'inclusione scolastica

N. Graduatoria	Codice Pratica	Punteggio ISEE	Punteggio Genere	Data e ora Invio	Importo ISEE	Esito_Finale	Importo Beneficio	Codice Fiscale Beneficiario	Cognome Studente	Nome Studente	Istituzione scolastica di II grado	Prov	Residenza	Classe	Sezione
13177	utpbjcz9	2	1	2024-07-18 08:54:14	10.264,23 €	Ammessa	200,00 €				BRTD01101P - IST. TECNICO ECONOMICO E.FERDINANDO	BR	MESAGNE	Quarta	B
13178	dxhwnl4a	2	1	2024-07-19 10:21:27	10.280,53 €	Ammessa	200,00 €				TARI02401R - IPSIA ARCHIMEDE	TA	TARANTO	Quinta	P
13179	d49prfp0	2	1	2024-07-20 15:09:55	10.026,66 €	Ammessa	200,00 €				FGTF04801T - I.T.T. AUGUSTO RIGHI	BT	MARGHERITA DI SAVOIA	Terza	A
13180	q5i186zn	2	1	2024-07-22 16:47:35	10.646,31 €	Ammessa	200,00 €				LEPS07000A - LICEO GIULIETTA BANZI BAZOLI	LE	LECCE	Terza	I
13181	hu6ctqhg	2	1	2024-07-22 17:59:13	10.179,07 €	Ammessa	200,00 €				LETD047016 - IST.TECNICO COMM.LECEZZI-MAGLIE	LE	SCORRANO	Terza	A
13182	dmn75n0h	2	1	2024-07-23 08:55:15	10.204,06 €	Ammessa	200,00 €				LESL03000R - LICEO CIARDO - PELLEGRINO	LE	LECCE	Terza	G
13183	jn1lus0t	2	2	2024-06-07 12:37:07	10.798,06 €	Ammessa	200,00 €				TATE04201C - P.SSA MARIA PIA	TA	TARANTO	Terza	A
13184	c5c32a6e	2	2	2024-06-07 12:45:26	10.349,98 €	Ammessa	200,00 €				LETD08000R - I.T.E. A. OLIVETTI	LE	GUAGNANO	Quarta	C
13185	9gf1h62o	2	2	2024-06-07 12:55:40	10.552,23 €	Ammessa	200,00 €				LEPS07000A - LICEO GIULIETTA BANZI BAZOLI	LE	CAMPI SALENTINA	Terza	Q
13186	yiqe7ec1	2	2	2024-06-07 13:22:12	10.874,41 €	Ammessa	200,00 €				BTPS03000T - LICEO LEONARDO DA VINCI	BT	BISCEGLIE	Quinta	AL
13187	w026xgtn	2	2	2024-06-07 13:23:36	10.610,31 €	Ammessa	200,00 €				LEPS23000N - LICEO DON TONINO BELLO	LE	NARDO'	Terza	A
13188	jwjsmksb	2	2	2024-06-07 13:30:43	10.478,70 €	Ammessa	200,00 €				FGRC06101P - I.P. G. TONIOLO	FG	MANFREDONIA	Terza	BP
13189	gfet9lc8	2	2	2024-06-07 13:37:47	10.258,52 €	Ammessa	200,00 €				BARC041015 - I.P.S.S.C.T.S.P. MONS. ANTONIO BELLO	BA	TERLIZZI	Quarta	AS
13190	d3ratrnv	2	2	2024-06-07 13:44:12	10.170,47 €	Ammessa	200,00 €				TATD026013 - L. EINAUDI	TA	MANDURIA	Terza	B
13191	47fak0tp	2	2	2024-06-07 13:50:06	10.667,92 €	Ammessa	200,00 €				BARC041015 - I.P.S.S.C.T.S.P. MONS. ANTONIO BELLO	BA	RUVO DI PUGLIA	Quarta	AE
13192	2ql2xfvk	2	2	2024-06-07 13:50:26	10.125,20 €	Ammessa	200,00 €				BTPC01000D - LICEO A. CASARDI	BT	BARLETTA	Terza	B
13193	uctpyxdz	2	2	2024-06-07 14:04:26	10.512,60 €	Ammessa	200,00 €				TAPS042015 - LICEO MARIA PIA	TA	MONTEMESOLA	Quinta	LSC
13194	baprvb3q	2	2	2024-06-07 14:05:06	10.474,72 €	Ammessa	200,00 €				FGTD060005 - I.T.E.T. VITTORIO EMANUELE III	FG	LUCERA	Terza	A
13195	93k36wo6	2	2	2024-06-07 14:05:19	10.611,48 €	Ammessa	200,00 €				BAPM04000R - LICEO SAN BENEDETTO	BA	CONVERSANO	Terza	CL
13196	j41ido4z	2	2	2024-06-07 14:22:04	10.437,63 €	Ammessa	200,00 €				FGRI020004 - I.P. ANTONIO PACINOTTI	FG	FOGGIA	Terza	A
13197	ltyztnvg	2	2	2024-06-07 14:27:19	10.725,73 €	Ammessa	200,00 €				BAPC23000Q - LICEI SYLOS - FIORE	BA	TERLIZZI	Quinta	A
13198	jvkohv6	2	2	2024-06-07 14:46:40	10.528,73 €	Ammessa	200,00 €				BAPS06801L - ILARIA ALPI	BA	RUTIGLIANO	Terza	A
13199	3o02nybs	2	2	2024-06-07 14:47:47	10.414,15 €	Ammessa	200,00 €				TAPS20000Q - LICEO G. B. VICO	TA	GINOSA	Quinta	G
13200	a72wjfno	2	2	2024-06-07 14:50:45	10.790,75 €	Ammessa	200,00 €				BATE04950V - ITT ELENA DI SAVOIA - SERALE	BA	VALENZANO	Terza	D
13201	71jvth11	2	2	2024-06-07 15:27:35	10.522,38 €	Ammessa	200,00 €				TASD02002Q - LICEO ARTISTICO V. CALO'	TA	TARANTO	Terza	L
13202	ainwh96f	2	2	2024-06-07 15:52:24	10.573,58 €	Ammessa	200,00 €				BAPS12000B - LICEO GALILEO GALILEI	BA	PALO DEL COLLE	Quarta	D
13203	w6d8k30a	2	2	2024-06-07 15:58:23	10.452,44 €	Ammessa	200,00 €				BTPC01000D - LICEO A. CASARDI	BT	BARLETTA	Quarta	A
13204	3jtvp4wi	2	2	2024-06-07 16:05:20	10.415,41 €	Ammessa	200,00 €				TARC01201T - IPSC DON MILANI	TA	MONTEMESOLA	Terza	A
13205	n3av6g59	2	2	2024-06-07 16:45:51	10.464,99 €	Ammessa	200,00 €				TATD012015 - SANDRO PERTINI	TA	GROTTAGLIE	Quinta	A
13206	u3rtv69v	2	2	2024-06-07 17:26:58	10.174,79 €	Ammessa	200,00 €				BAPS38000R - LICEI A. EINSTEIN - L. DA VINCI	BA	MOLFETTA	Quarta	B
13207	370i8gon	2	2	2024-06-07 17:30:57	10.624,96 €	Ammessa	200,00 €				TAPC070005 - LICEO ARISTOSSENO	TA	SAN GIORGIO IONICO	Terza	M
13208	2a2oi8ki	2	2	2024-06-07 17:42:25	10.433,04 €	Ammessa	200,00 €				BASL03301E - IISS R. LUXEMBURG-LIC. ART. GRAF. AUDIOV	BA	CASSANO DELLE MURGE	Terza	C
13209	wr1oofu6	2	2	2024-06-07 17:49:30	10.463,11 €	Ammessa	200,00 €				BAPC030002 - LICEO CAGNAZZI	BA	ALTAMURA	Terza	B
13210	2nli3znw	2	2	2024-06-07 17:50:35	10.317,59 €	Ammessa	200,00 €				LERC031019 - IST.PROFESSIONALEDE PACE-LECCE	LE	SURBO	Terza	B
13211	4yifasv9	2	2	2024-06-07 18:08:51	10.296,56 €	Ammessa	200,00 €				BATD071018 - ITE SANDRO PERTINI-PINTO	BA	SAMMICHELE DI BARI	Quarta	A
13212	pdb8ak1k	2	2	2024-06-07 18:17:14	10.590,33 €	Ammessa	200,00 €				FGRC00801T - I.P. L.EINAUDI	FG	FOGGIA	Quarta	N
13213	s8sia27e	2	2	2024-06-07 19:15:09	10.091,54 €	Ammessa	200,00 €				BAPS02000E - L.S. E L.C. ANNESSA CONV. CIRILLO	BA	BARI	Terza	A
13214	nst31e3l	2	2	2024-06-07 19:16:14	10.305,88 €	Ammessa	200,00 €				BTPS11000D - LICEO SCIENTIFICO VALDEMARO VECCHI	BT	TRANI	Quinta	A
13215	jkoa0frp	2	2	2024-06-07 19:22:18	10.031,92 €	Ammessa	200,00 €				TAPS20000Q - LICEO G. B. VICO	TA	CASTELLANETA	Terza	C
13216	xmhujt90	2	2	2024-06-07 19:36:46	10.957,94 €	Ammessa	200,00 €				FGPS08000E - LICEO ALBERT EINSTEIN	BT	CANOSA DI PUGLIA	Terza	I
13217	q98pvh91	2	2	2024-06-07 19:52:00	10.123,58 €	Ammessa	200,00 €				FGPC15000C - LICEO BONGHI-ROSMINI	FG	LUCERA	Quarta	B
13218	n9ejgg75	2	2	2024-06-07 19:55:27	10.718,80 €	Ammessa	200,00 €				TAPM020008 - LICEO SCIENZE UMANE VITTORINO DA FELTRE	TA	STATTE	Terza	C
13219	heem442c	2	2	2024-06-07 19:57:43	10.531,30 €	Ammessa	200,00 €				BAPC23000Q - LICEI SYLOS - FIORE	BA	TERLIZZI	Quarta	B
13220	b9err4d1	2	2	2024-06-07 19:58:11	10.854,10 €	Ammessa	200,00 €				BARC041015 - I.P.S.S.C.T.S.P. MONS. ANTONIO BELLO	BA	MOLFETTA	Terza	AE
13221	a1lxek4u	2	2	2024-06-07 20:00:21	10.520,59 €	Ammessa	200,00 €				BTTD05601V - I.T.E.S ETTORE CARAFA	BT	ANDRIA	Terza	D
13222	4m7oo0ea	2	2	2024-06-07 20:03:02	10.236,12 €	Ammessa	200,00 €				TAPS03000T - LICEO SCIENTIFICO G. BATTAGLINI	TA	SAN GIORGIO IONICO	Quarta	B
13223	5i54s40b	2	2	2024-06-07 20:09:29	10.317,03 €	Ammessa	200,00 €				FGTD061012 - IT.E.T. G. TONIOLO	FG	ZAPPONETA	Terza	BM
13224	nlzw2zh6	2	2	2024-06-07 20:23:10	10.648,00 €	Ammessa	200,00 €				BAPM010001 - LICEO G. BIANCHI DOTTULA	BA	BARI	Quarta	AE
13225	pag0n7g1	2	2	2024-06-07 20:23:28	10.715,29 €	Ammessa	200,00 €				BASD053019 - LICEO ARTISTICO E MUSICALE LUIGI RUSSO	BA	CONVERSANO	Quinta	C
13226	mlvlle4i	2	2	2024-06-07 20:30:06	10.240,77 €	Ammessa	200,00 €				MTPM01000G - LICEO "T. STIGLIANI" -MATERA	TA	GINOSA	Quinta	A
13227	pyzdu5e1	2	2	2024-06-07 20:39:32	10.518,75 €	Ammessa	200,00 €				BRPC04001Q - MARZOLLA - SAN VITO NORMANNI	BR	SAN VITO DEI NORMANNI	Terza	B
13228	3zia4r8g	2	2	2024-06-07 20:42:31	10.648,00 €	Ammessa	200,00 €				BAPM010001 - LICEO G. BIANCHI DOTTULA	BA	BARI	Quinta	CU
13229	73jd08wq	2	2	2024-06-07 20:57:51	10.958,08 €	Ammessa	200,00 €				TARI03701V - IST.PROF.LE ASSOCIATO IISS MAJORANA	TA	CRISPIANO	Quarta	A MODA
13230	a3yq3kdg	2	2	2024-06-07 20:58:48	10.539,94 €	Ammessa	200,00 €				FGPC00101B - LICEO G.T. GIORDANI	FG	MONTE SANT'ANGELO	Terza	A
13231	vq296o13	2	2	2024-06-07 21:05:28	10.408,79 €	Ammessa	200,00 €				LETE010002 - I.T.E.T. G. DELEDDA	LE	SURBO	Quinta	F
13232	0j598sdm	2	2	2024-06-07 22:03:26	10.631,30 €	Ammessa	200,00 €				FGPC180019 - LICEO ZINGARELLI-S.CUORE-STORNARELLA	FG	ORTA NOVA	Terza	A
13233	thu7fyr7	2	2	2024-06-07 22:10:24	10.295,04 €	Ammessa	200,00 €				LETD08000R - I.T.E. A. OLIVETTI	LE	MONTERONI DI LECCE	Terza	D SIA
13234	z4j71hv6	2	2	2024-06-07 22:25:59	10.512,74 €	Ammessa	200,00 €				BTPS03000T - LICEO LEONARDO DA VINCI	BT	BISCEGLIE	Quinta	D
13235	qifuwq06	2	2	2024-06-07 22:34:18	10.340,49 €	Ammessa	200,00 €				FGPS010008 - LICEO SCIENTIFICO A. VOLTA	FG	STORNARELLA	Quarta	DSA
13236	om8ay31e	2	2	2024-06-07 22:36:15	10.531,02 €	Ammessa	200,00 €				FGPS040004 - LICEO SCIENTIFICO G. MARCONI	FG	ISCHITELLA	Quarta	I
13237	9londgv5	2	2	2024-06-07 22:46:42	10.059,92 €	Ammessa	200,00 €				BTRC046011 - IPSC LEONTINE E GIUSEPPE DE NITTIS	BT	BARLETTA	Terza	E
13238	o61q2ita	2	2	2024-06-07 22:53:54	10.146,26 €	Ammessa	200,00 €				FGPM05000Q - LICEO MARIA IMMACOLATA	FG	SAN MARCO IN LAMIS	Terza	A
13239	7xrfsffh	2	2	2024-06-07 23:00:12	10.674,93 €	Ammessa	200,00 €				BTPC01000D - LICEO A. CASARDI	BT	BARLETTA	Quarta	A
13240	pmrbzf3x	2	2	2024-06-07 23:16:07	10.093,47 €	Ammessa	200,00 €				BARH069016 - IPSSEOA ANGELO CONSOLI	BA	MONOPOLI	Quinta	PA
13241	gftw5pdj	2	2	2024-06-07 23:25:42	10.527,39 €	Ammessa	200,00 €				TAPC070005 - LICEO ARISTOSSENO	TA	TARANTO	Terza	N
13242	jny5ybql	2	2	2024-06-07 23:49:32	10.651,03 €	Ammessa	200,00 €				BAPS270009 - LICEI CARTESIO	BA	VALENZANO	Terza	C
13243	3nkxpocr	2	2	2024-06-08 00:02:46	10.095,84 €	Ammessa	200,00 €				BAPC18000X - LICEO CARMINE SYLOS	BA	PALO DEL COLLE	Quarta	A
13244	sljdwf8z	2	2	2024-06-08 00:22:52	10.487,89 €	Ammessa	200,00 €				LEPM150003 - LICEO 'R. LEVI MONTALCINI'	LE	CASARANO	Quarta	C
13245	rlj2ie2i	2	2	2024-06-08 01:16:00	10.039,82 €	Ammessa	200,00 €				BAPS270009 - LICEI CARTESIO	BA	CAPURSO	Terza	A
13246	ckuf684l	2	2	2024-06-08 07:34:52	10.458,42 €	Ammessa	200,00 €				BRPM04000V - LICEO DON QUIRICO PUNZI	BR	OSTUNI	Terza	CLES
13247	non9fzy5	2	2	2024-06-08 09:17:09	10.315,37 €	Ammessa	200,00 €				LEPS07000A - LICEO GIULIETTA BANZI BAZOLI	LE	SURBO	Quarta	F
13248	jt47v1y2	2	2	2024-06-08 10:13:54	10.420,03 €	Ammessa	200,00 €				BAPM010001 - LICEO G. BIANCHI DOTTULA	BA	CASAMASSIMA	Terza	DU

N. Graduatoria	Codice Pratica	Punteggio ISEE	Punteggio Genere	Data e ora Invio	Importo ISEE	Esito_Finale	Importo Beneficio	Codice Fiscale Beneficiario	Cognome Studente	Nome Studente	Istituzione scolastica di II grado	Prov	Residenza	Classe	Sezione
13249	g16f5f4q	2	2	2024-06-08 10:18:08	10.550,25 €	Ammessa	200,00 €				BTTD05801E - A. MORO	BT	TRANI	Terza	A
13250	8c7owyle	2	2	2024-06-08 10:26:05	10.084,68 €	Ammessa	200,00 €				BAPM010001 - LICEO G. BIANCHI DOTTULA	BA	BARI	Quinta	A
13251	gkhqs70c	2	2	2024-06-08 10:34:53	10.959,80 €	Ammessa	200,00 €				TAPC070005 - LICEO ARISTOSSENO	TA	TARANTO	Terza	A
13252	5m2kly9e	2	2	2024-06-08 11:22:19	10.550,25 €	Ammessa	200,00 €				BTRC03601A - IPSC - IPSAM COSMAI	BT	TRANI	Quinta	BO
13253	1vd0d3xc	2	2	2024-06-08 11:28:52	10.008,62 €	Ammessa	200,00 €				FGTF17000V - I.T.E.T. LUIGI DI MAGGIO	FG	SAN GIOVANNI ROTONDO	Quarta	A/I
13254	dv4aelbt	2	2	2024-06-08 11:41:27	10.303,86 €	Ammessa	200,00 €				BAPS36000G - LICEO MAJORANA - LATERZA	BA	GIOIA DEL COLLE	Quarta	D
13255	zlr6k0es	2	2	2024-06-08 11:51:51	10.510,50 €	Ammessa	200,00 €				BATD05901N - MARCO POLO	BA	BARI	Terza	CL
13256	qgxaccqo	2	2	2024-06-08 12:14:13	10.426,14 €	Ammessa	200,00 €				LEPC03000R - LICEO G. PALMIERI	LE	SURBO	Quinta	A
13257	3wlmxdar	2	2	2024-06-08 12:15:23	10.283,99 €	Ammessa	200,00 €				FGPM03000E - LICEO CAROLINA POERIO	FG	FOGGIA	Terza	EL
13258	mxst4nte	2	2	2024-06-08 12:26:07	10.075,01 €	Ammessa	200,00 €				BAPM05001C - LS DA VINCI-LC PLATONE SEDE ASS.	BA	ACQUAVIVA DELLE FONTI	Quarta	AP
13259	pwb3yvvl	2	2	2024-06-08 12:34:03	10.177,84 €	Ammessa	200,00 €				LEPM050006 - LICEO G. COMI	LE	CORSANO	Terza	AE
13260	nkd76stm	2	2	2024-06-08 13:15:05	10.747,32 €	Ammessa	200,00 €				BAPC05401G - ALFREDO ORIANI	BA	RUVO DI PUGLIA	Quarta	A
13261	poakieih	2	2	2024-06-08 13:20:38	10.327,92 €	Ammessa	200,00 €				BATD04000G - I.T.E.T. GAETANO SALVEMINI	BA	TERLIZZI	Quarta	A
13262	9ayh5z59	2	2	2024-06-08 13:30:40	10.105,68 €	Ammessa	200,00 €				BAPM010001 - LICEO G. BIANCHI DOTTULA	BA	BARI	Terza	BE
13263	b20wbrfa	2	2	2024-06-08 14:04:52	10.704,69 €	Ammessa	200,00 €				LEPS23000N - LICEO DON TONINO BELLO	LE	COPERTINO	Quinta	SCIENZE AP
13264	j0iw6c9z	2	2	2024-06-08 14:23:47	10.316,89 €	Ammessa	200,00 €				LEPM01000Q - LICEO P. SICILIANI	LE	MONTERONI DI LECCE	Quinta	AU
13265	xtnewd60	2	2	2024-06-08 14:31:10	10.339,73 €	Ammessa	200,00 €				FGPC046011 - LICEO A. OLIVETTI- ORTA NOVA	FG	ORTA NOVA	Terza	A
13266	f86haj3a	2	2	2024-06-08 14:31:37	10.073,18 €	Ammessa	200,00 €				BATD220004 - I.T.E. VITALE GIORDANO	BA	BITONTO	Terza	D
13267	zyc53ys7	2	2	2024-06-08 15:54:02	10.157,67 €	Ammessa	200,00 €				TAPC11000A - LICEO F. DE SANCTIS - G. GALILEI	BR	ERCHIE	Quarta	BSU
13268	6q51ajs2	2	2	2024-06-08 15:54:40	10.778,39 €	Ammessa	200,00 €				BARI130007 - I.P. L. SANTARELLA - DE LILLA	BA	VALENZANO	Quinta	E
13269	01givdrn	2	2	2024-06-08 16:21:25	10.089,32 €	Ammessa	200,00 €				BAPS07000G - LICEO G. TARANTINO	BA	GRAVINA IN PUGLIA	Quinta	D
13270	usmpth5s	2	2	2024-06-08 16:37:24	10.311,29 €	Ammessa	200,00 €				BRPS130004 - SCUOLA EUROPEA DI BRINDISI	BR	SAN VITO DEI NORMANNI	Quinta	C
13271	itrnipxs	2	2	2024-06-08 17:02:15	10.752,03 €	Ammessa	200,00 €				BARM05301G - ISTITUTO PROFESSIONALE LUIGI RUSSO	BA	MONOPOLI	Terza	S
13272	40ric96n	2	2	2024-06-08 17:13:21	10.581,25 €	Ammessa	200,00 €				TARF040013 - I.P. F.S. CABRINI	TA	TARANTO	Terza	AMI
13273	d4sukr5l	2	2	2024-06-08 17:23:19	10.628,78 €	Ammessa	200,00 €				BAPC24000A - LICEO G. GALILEI - M. CURIE	BA	MONOPOLI	Terza	A
13274	kao4q9zl	2	2	2024-06-08 17:28:28	10.581,25 €	Ammessa	200,00 €				TATE04201C - P.SSA MARIA PIA	TA	TARANTO	Quarta	RIA
13275	20k3gktd	2	2	2024-06-08 17:41:49	10.483,42 €	Ammessa	200,00 €				BTPS15000X - LICEO CARLO CAFIERO	BT	BARLETTA	Terza	S
13276	zc5tyj44	2	2	2024-06-08 18:12:53	10.069,67 €	Ammessa	200,00 €				BTPC210007 - LICEO F. DE SANCTIS	BT	TRANI	Quinta	A/C
13277	93b1fyey	2	2	2024-06-08 18:16:35	10.551,83 €	Ammessa	200,00 €				BTPC02301L - LICEO S. STAFFA - TRINITAPOLI	BT	MARGHERITA DI SAVOIA	Terza	C
13278	tgum4ft9	2	2	2024-06-08 18:16:44	10.337,16 €	Ammessa	200,00 €				LEPC13001P - LICEO VIRGILIO REDI - SEDE SQUINZANO	LE	TREPUZZI	Quarta	B
13279	b010n0mi	2	2	2024-06-08 19:44:38	10.082,64 €	Ammessa	200,00 €				BRPM010003 - LICEO E. PALUMBO	BR	BRINDISI	Quarta	4
13280	znh2volc	2	2	2024-06-08 19:45:35	10.057,97 €	Ammessa	200,00 €				BAPS064019 - LICEO SCIENT. OSA LEVI-MONTALCINI	BT	BISCEGLIE	Quinta	BL
13281	6suqnhhd	2	2	2024-06-08 20:17:08	10.003,31 €	Ammessa	200,00 €				BRRF010008 - I.P. F. L. MORVILLO FALCONE	BR	TORRE SANTA SUSANNA	Terza	B
13282	83euf7c2	2	2	2024-06-08 22:02:08	10.359,70 €	Ammessa	200,00 €				LEPS03701Q - LICEO SCIENTIFICO O.S.A.	LE	GALATONE	Terza	CS
13283	x9j7ig5d	2	2	2024-06-08 23:13:30	10.749,20 €	Ammessa	200,00 €				BASD039013 - LICEO ARTISTICO FEDERICO II STUPOR MUNDI	BA	BITONTO	Quarta	B
13284	s8cculxs	2	2	2024-06-08 23:45:03	10.506,11 €	Ammessa	200,00 €				TATD08000P - I.T.E. PITAGORA	TA	TARANTO	Terza	B
13285	7zjrr4l8	2	2	2024-06-09 08:33:45	10.497,46 €	Ammessa	200,00 €				BTPS15000X - LICEO CARLO CAFIERO	BT	BARLETTA	Quinta	N
13286	op7vu8k7	2	2	2024-06-09 08:40:20	10.136,84 €	Ammessa	200,00 €				BTPS08000V - LICEO SCIENTIFICO RICCARDO NUZZI	BT	ANDRIA	Quarta	A
13287	3jqjopgb	2	2	2024-06-09 09:46:54	10.836,00 €	Ammessa	200,00 €				BAPC23000Q - LICEI SYLOS - FIORE	BA	TERLIZZI	Quinta	AL
13288	415rez41	2	2	2024-06-09 10:08:30	10.543,95 €	Ammessa	200,00 €				BAPS064019 - LICEO SCIENT. OSA LEVI-MONTALCINI	BA	MOLFETTA	Quinta	D
13289	hbe4rmff	2	2	2024-06-09 10:33:06	10.657,38 €	Ammessa	200,00 €				TAPS20000Q - LICEO G. B. VICO	TA	LATERZA	Quarta	H
13290	ypaqm6cr	2	2	2024-06-09 12:23:04	10.948,06 €	Ammessa	200,00 €				FGPM03000E - LICEO CAROLINA POERIO	FG	FOGGIA	Quinta	B
13291	9kti79hm	2	2	2024-06-09 15:45:45	10.606,98 €	Ammessa	200,00 €				BAPC23000Q - LICEI SYLOS - FIORE	BA	RUVO DI PUGLIA	Quarta	A
13292	p0ta0wkw	2	2	2024-06-09 15:49:27	10.606,98 €	Ammessa	200,00 €				BAPC23000Q - LICEI SYLOS - FIORE	BA	RUVO DI PUGLIA	Quinta	A
13293	dv383r7u	2	2	2024-06-09 17:25:27	10.565,03 €	Ammessa	200,00 €				BTPC01000D - LICEO A. CASARDI	BT	BARLETTA	Quarta	C
13294	5pnlotk7	2	2	2024-06-09 17:31:40	10.054,51 €	Ammessa	200,00 €				TASD02002Q - LICEO ARTISTICO V. CALO'	TA	TARANTO	Terza	H
13295	65802f0r	2	2	2024-06-09 18:58:19	10.646,34 €	Ammessa	200,00 €				BAPM05000B - LICEO DON LORENZO MILANI	BA	SANTERAMO IN COLLE	Terza	AES
13296	807iiswl	2	2	2024-06-09 20:06:50	10.635,77 €	Ammessa	200,00 €				BATD05901N - MARCO POLO	BA	BARI	Quarta	DL
13297	wrbgc62h	2	2	2024-06-09 21:59:32	10.689,43 €	Ammessa	200,00 €				FGPC05701B - LICEO P.V. MARONE-CARPINO	FG	CARPINO	Quarta	A
13298	var6trzn	2	2	2024-06-09 22:30:39	10.676,99 €	Ammessa	200,00 €				FGRC06101P - I.P. G. TONIOLO	FG	MANFREDONIA	Terza	BP
13299	duvpif31	2	2	2024-06-10 00:07:47	10.158,23 €	Ammessa	200,00 €				BASL03301E - IISS R. LUXEMBURG-LIC. ART. GRAF. AUDIOV	BA	CASSANO DELLE MURGE	Terza	B
13300	uysr8vzp	2	2	2024-06-10 05:47:47	10.633,16 €	Ammessa	200,00 €				BAPS200003 - LICEO FEDERICO II DI SVEVIA	BA	ALTAMURA	Terza	G
13301	esd6ekra	2	2	2024-06-10 06:54:46	10.458,82 €	Ammessa	200,00 €				BAPS060001 - LICEO SCIENTIFICO G. SALVEMINI	BA	BARI	Quarta	G
13302	6jb4oxtk	2	2	2024-06-10 07:27:33	10.461,02 €	Ammessa	200,00 €				BTPS03000T - LICEO LEONARDO DA VINCI	BT	BISCEGLIE	Terza	D
13303	ro3jhdln	2	2	2024-06-10 08:24:41	10.599,08 €	Ammessa	200,00 €				TATD08000P - I.T.E. PITAGORA	TA	TARANTO	Quinta	H
13304	0rwldfbk	2	2	2024-06-10 08:24:54	10.259,29 €	Ammessa	200,00 €				TAPM020008 - LICEO SCIENZE UMANE VITTORINO DA FELTRE	TA	TARANTO	Terza	A
13305	cw89ch9j	2	2	2024-06-10 09:20:07	10.994,25 €	Ammessa	200,00 €				TAPS18000Q - LICEO D. DE RUGGIERI	TA	MASSAFRA	Terza	R
13306	c2agccu8	2	2	2024-06-10 09:26:45	10.331,45 €	Ammessa	200,00 €				FGPS08000E - LICEO ALBERT EINSTEIN	FG	CERIGNOLA	Terza	E
13307	7cssia6j	2	2	2024-06-10 09:27:15	10.022,03 €	Ammessa	200,00 €				BAPS270009 - LICEI CARTESIO	BA	CAPURSO	Terza	C
13308	nqvbmy0d	2	2	2024-06-10 09:28:20	10.064,97 €	Ammessa	200,00 €				LEPS04401V - LICEO SCIENTIFICO	LE	LECCE	Quinta	B LES
13309	qwcyin8h	2	2	2024-06-10 09:32:40	10.162,76 €	Ammessa	200,00 €				BAPS12000B - LICEO GALILEO GALILEI	BA	BITONTO	Quarta	A
13310	hz4y9po1	2	2	2024-06-10 09:56:20	10.111,38 €	Ammessa	200,00 €				FGTD02000P - I.T.E.T. DANTE ALIGHIERI	FG	CERIGNOLA	Terza	A
13311	8y75rsyz	2	2	2024-06-10 09:58:51	10.901,10 €	Ammessa	200,00 €				BAPC18000X - LICEO CARMINE SYLOS	BA	BITONTO	Quarta	A
13312	h7nprylv	2	2	2024-06-10 10:41:28	10.945,12 €	Ammessa	200,00 €				BTPC01000D - LICEO A. CASARDI	BT	BARLETTA	Quinta	A
13313	qh50tmgb	2	2	2024-06-10 10:53:22	10.827,70 €	Ammessa	200,00 €				BARI130007 - I.P. L. SANTARELLA - DE LILLA	BA	PALO DEL COLLE	Terza	D
13314	l2by1q5c	2	2	2024-06-10 11:57:26	10.503,13 €	Ammessa	200,00 €				BARI14000T - I.P. DE NORA - LORUSSO	BA	ALTAMURA	Quarta	CC
13315	ru1wa91y	2	2	2024-06-10 12:26:32	10.304,76 €	Ammessa	200,00 €				FGTD061012 - IT.E.T. G. TONIOLO	FG	MANFREDONIA	Terza	A
13316	pin37c05	2	2	2024-06-10 12:58:44	10.397,11 €	Ammessa	200,00 €				TATD06500L - ISTITUTO TECNICO ECONOMICO A.F.M. PLATEJA	TA	TARANTO	Quarta	A
13317	4hhvbr7y	2	2	2024-06-10 14:36:18	10.810,73 €	Ammessa	200,00 €				BAPS002012 - LS CANUDO - IC MARONE	BA	ACQUAVIVA DELLE FONTI	Terza	C
13318	6fkl2d4g	2	2	2024-06-10 14:38:02	10.854,46 €	Ammessa	200,00 €				TAPS03000T - LICEO SCIENTIFICO G. BATTAGLINI	TA	STATTE	Quarta	B
13319	acdjul26	2	2	2024-06-10 15:05:35	10.201,90 €	Ammessa	200,00 €				BATD02000A - I.T.E. F. M. GENCO	BA	ALTAMURA	Terza	A
13320	psbh6mc6	2	2	2024-06-10 15:17:14	10.520,38 €	Ammessa	200,00 €				FGPC160003 - LICEO LANZA-PERUGINI	FG	FOGGIA	Terza	E

Bollettino Ufficiale della Regione Puglia - n. 86 del 24-10-2024

73099

PR Puglia FESR-FSE+ 2021-2027
Priorità: 6. Istruzione e Formazione
Obiettivo specifico: ESO4.6

Azione 6.3 interventi per garantire l'accesso universale all'istruzione
Sub Azione 6.3.5 Diritto allo studio e all'inclusione scolastica

N. Graduatoria	Codice Pratica	Punteggio ISEE	Punteggio Genere	Data e ora Invio	Importo ISEE	Esito_Finale	Importo Beneficio	Codice Fiscale Beneficiario	Cognome Studente	Nome Studente	Istituzione scolastica di II grado	Prov	Residenza	Classe	Sezione
13321	vd3yxfvy	2	2	2024-06-10 15:17:48	10.139,80 €	Ammessa	200,00 €				TAPS19000A - LICEO GALILEO FERRARIS	TA	TARANTO	Quinta	DS
13322	p11hb3ek	2	2	2024-06-10 15:56:52	10.274,00 €	Ammessa	200,00 €				FGTF04801T - I.T.T. AUGUSTO RIGHI	FG	CERIGNOLA	Terza	A
13323	1fbj6w6d	2	2	2024-06-10 16:12:53	10.566,88 €	Ammessa	200,00 €				TASD02001P - LICEO ARTISTICO V. CALO'	TA	MANDURIA	Quarta	E
13324	7xov7su2	2	2	2024-06-10 16:17:33	10.872,62 €	Ammessa	200,00 €				TAPS19000A - LICEO GALILEO FERRARIS	TA	TARANTO	Terza	B/C
13325	y23tri50	2	2	2024-06-10 16:39:23	10.326,93 €	Ammessa	200,00 €				TARC01201T - IPSC DON MILANI	TA	MONTEMESOLA	Quinta	C
13326	tmf2rek6	2	2	2024-06-10 16:39:33	10.751,14 €	Ammessa	200,00 €				TAPM020008 - LICEO SCIENZE UMANE VITTORINO DA FELTRE	TA	TARANTO	Quarta	ASU
13327	b9hv8r5l	2	2	2024-06-10 16:43:19	10.589,02 €	Ammessa	200,00 €				BRPM04000V - LICEO DON QUIRICO PUNZI	BR	CAROVIGNO	Quarta	BL
13328	090gjnqz	2	2	2024-06-10 17:14:45	10.509,39 €	Ammessa	200,00 €				FGTD02000P - I.T.E.T. DANTE ALIGHIERI	FG	CERIGNOLA	Terza	A SIA
13329	6qfgx01f	2	2	2024-06-10 17:19:18	10.256,37 €	Ammessa	200,00 €				BAPM04000R - LICEO SAN BENEDETTO	BA	CASTELLANA GROTTE	Quinta	B
13330	f8bwya49	2	2	2024-06-10 17:28:51	10.683,33 €	Ammessa	200,00 €				TATD08000P - I.T.E. PITAGORA	TA	TARANTO	Quinta	C
13331	uzu1ytzi	2	2	2024-06-10 17:39:34	10.483,12 €	Ammessa	200,00 €				BAPS12000B - LICEO GALILEO GALILEI	BA	BITONTO	Quinta	ALA
13332	p0njjwy7	2	2	2024-06-10 17:49:24	10.881,99 €	Ammessa	200,00 €				BTPC040009 - LICEO CARLO TROYA	BT	ANDRIA	Quinta	A
13333	zcrotfu9	2	2	2024-06-10 17:52:23	10.449,81 €	Ammessa	200,00 €				BAPS270009 - LICEI CARTESIO	BA	CAPURSO	Quinta	N
13334	af6ch5oj	2	2	2024-06-10 17:56:39	10.403,35 €	Ammessa	200,00 €				LETE010002 - I.T.E.T. G. DELEDDA	LE	ARNESANO	Quinta	A
13335	320rkgf3	2	2	2024-06-10 18:05:28	10.483,12 €	Ammessa	200,00 €				BARH04000D - I.P.E.O.A. DI MOLFETTA	BA	BITONTO	Terza	AT
13336	q8ut8644	2	2	2024-06-10 18:13:25	10.883,04 €	Ammessa	200,00 €				BRTH020006 - I.T.E.TCARNARO-MARCONI-FLACCO-BELLUZZI	LE	VEGLIE	Quarta	CMAC
13337	k7vclo2k	2	2	2024-06-10 18:13:39	10.084,74 €	Ammessa	200,00 €				BAPS05000A - LICEO SCIENTIFICO E. FERMI	BA	MODUGNO	Quinta	E
13338	ebuwuoe6	2	2	2024-06-10 18:26:52	10.469,87 €	Ammessa	200,00 €				TAPM020008 - LICEO SCIENZE UMANE VITTORINO DA FELTRE	TA	TARANTO	Terza	B
13339	msqmmrgt	2	2	2024-06-10 18:58:15	10.510,49 €	Ammessa	200,00 €				FGPM03000E - LICEO CAROLINA POERIO	FG	FOGGIA	Quinta	C
13340	t1pei3ta	2	2	2024-06-10 19:50:01	10.881,85 €	Ammessa	200,00 €				BRPC006018 - SEZ.CLASSICA DELL'IST.SUP.DI CEGLIE M.	BR	CEGLIE MESSAPICA	Terza	A
13341	43lsvk6k	2	2	2024-06-10 20:35:04	10.186,59 €	Ammessa	200,00 €				BARI01301N - G. GALILEI	BA	GRAVINA IN PUGLIA	Quarta	A
13342	zsee07tl	2	2	2024-06-10 20:39:40	10.159,25 €	Ammessa	200,00 €				BTPC210007 - LICEO F. DE SANCTIS	BT	TRANI	Quinta	C
13343	ld0ot6gu	2	2	2024-06-10 20:40:17	10.746,78 €	Ammessa	200,00 €				BTTD04301R - R. LOTTI-UMBERTO I TEC.TURISMO-AGRARIO	BT	ANDRIA	Quarta	BT
13344	fwb6hsxj	2	2	2024-06-10 21:38:09	10.602,74 €	Ammessa	200,00 €				BAPS05000A - LICEO SCIENTIFICO E. FERMI	BA	BARI	Terza	N
13345	9ddmwz29	2	2	2024-06-10 22:04:27	10.656,97 €	Ammessa	200,00 €				FGPC044019 - LICEO FIANI	FG	SERRACAPRIOLA	Quarta	E
13346	iqc42dyp	2	2	2024-06-10 22:08:04	10.878,56 €	Ammessa	200,00 €				BTPC01000D - LICEO A. CASARDI	BT	BARLETTA	Quarta	C
13347	srepwv08	2	2	2024-06-10 23:06:17	10.159,02 €	Ammessa	200,00 €				BTRI036013 - I.P. COSMAI - SEDE ASSOCIATA	BA	CORATO	Quarta	AM
13348	5zi6wjxf	2	2	2024-06-11 07:10:19	10.182,84 €	Ammessa	200,00 €				BARH11000E - I.P. E. MAJORANA	BA	BARI	Terza	B
13349	zv2n4sef	2	2	2024-06-11 07:13:53	10.578,98 €	Ammessa	200,00 €				BRRH01000Q - I.P.E.O.A. S. PERTINI	BR	ERCHIE	Quarta	F
13350	zashamka	2	2	2024-06-11 07:32:00	10.109,90 €	Ammessa	200,00 €				FGPS010008 - LICEO SCIENTIFICO A. VOLTA	FG	FOGGIA	Quarta	ESA
13351	1747zuyw	2	2	2024-06-11 08:54:10	10.036,98 €	Ammessa	200,00 €				BRTF01701X - ITI -E. MAJORANA - BRINDISI	BR	BRINDISI	Terza	CSAN
13352	c02tmiq2	2	2	2024-06-11 09:20:49	10.678,98 €	Ammessa	200,00 €				TATF04101B - ORESTE DEL PRETE	TA	SAVA	Quinta	A
13353	bhvcg0z6	2	2	2024-06-11 09:55:29	10.656,68 €	Ammessa	200,00 €				BAPC030002 - LICEO CAGNAZZI	BA	ALTAMURA	Quinta	B
13354	ye0nazq4	2	2	2024-06-11 09:58:48	10.260,28 €	Ammessa	200,00 €				BTPS15000X - LICEO CARLO CAFIERO	BT	BARLETTA	Quinta	F
13355	ssaof5ew	2	2	2024-06-11 10:11:17	10.532,91 €	Ammessa	200,00 €				LETD08000R - I.T.E. A. OLIVETTI	LE	MONTERONI DI LECCE	Terza	ARIM
13356	hw8fntxe	2	2	2024-06-11 10:48:28	10.953,17 €	Ammessa	200,00 €				BTTD02301G - I.T.E. M. DELL'AQUILA-SAN FERD.	BT	SAN FERDINANDO DI PUGLIA	Quarta	A
13357	7jg57zeu	2	2	2024-06-11 11:10:56	10.096,83 €	Ammessa	200,00 €				FGTF04801T - I.T.T. AUGUSTO RIGHI	FG	CERIGNOLA	Quinta	C
13358	1653cesh	2	2	2024-06-11 11:29:22	10.539,65 €	Ammessa	200,00 €				BTTD05601V - I.T.E.S ETTORE CARAFA	BT	ANDRIA	Quinta	C
13359	6wgf3mf0	2	2	2024-06-11 12:23:31	10.007,47 €	Ammessa	200,00 €				BARM05301G - ISTITUTO PROFESSIONALE LUIGI RUSSO	BA	MONOPOLI	Terza	S
13360	jrs7mvam	2	2	2024-06-11 13:26:59	10.031,34 €	Ammessa	200,00 €				TAPC040009 - LICEO TITO LIVIO	TA	STATTE	Terza	B
13361	tjwnt477	2	2	2024-06-11 13:51:57	10.632,04 €	Ammessa	200,00 €				BASL06000T - LICEO DE NITTIS-PASCALI	BA	GIOVINAZZO	Quinta	B
13362	ee9f9rby	2	2	2024-06-11 13:56:55	10.632,04 €	Ammessa	200,00 €				BASL06000T - LICEO DE NITTIS-PASCALI	BA	GIOVINAZZO	Quinta	D
13363	dn47g7o6	2	2	2024-06-11 14:12:00	10.295,89 €	Ammessa	200,00 €				TAPC070005 - LICEO ARISTOSSENO	TA	TARANTO	Terza	L
13364	aiz9h7mh	2	2	2024-06-11 15:49:38	10.021,87 €	Ammessa	200,00 €				LEPS04401V - LICEO SCIENTIFICO	LE	GALATINA	Quarta	N
13365	lip5quaf	2	2	2024-06-11 17:05:15	10.987,05 €	Ammessa	200,00 €				BAPM04000R - LICEO SAN BENEDETTO	BA	NOICATTARO	Quarta	BSU
13366	6lk8e02t	2	2	2024-06-11 17:06:07	10.920,73 €	Ammessa	200,00 €				FGPM03000E - LICEO CAROLINA POERIO	FG	FOGGIA	Terza	C
13367	ujginf5s	2	2	2024-06-11 17:11:17	10.333,61 €	Ammessa	200,00 €				TATF027015 - ISTITUTO TECNICO IND. EDOARDO AMALDI	TA	MASSAFRA	Terza	E
13368	dy7u212o	2	2	2024-06-11 17:12:35	10.525,76 €	Ammessa	200,00 €				BTRC046011 - IPSC LEONTINE E GIUSEPPE DE NITTIS	BT	BARLETTA	Quarta	G
13369	0lgjgsf2	2	2	2024-06-11 17:40:41	10.166,43 €	Ammessa	200,00 €				LEPS21000C - LICEO QUINTO ENNIO	LE	LECCE	Quinta	B
13370	ku3uiop6	2	2	2024-06-11 17:54:12	10.318,70 €	Ammessa	200,00 €				BAPM02000G - LICEO VITO FORNARI	BA	MOLFETTA	Quarta	B/SU
13371	3uvs1k8x	2	2	2024-06-11 18:01:15	10.131,71 €	Ammessa	200,00 €				FGRC00801T - I.P. L.EINAUDI	FG	FOGGIA	Quarta	B
13372	6xag51q9	2	2	2024-06-11 18:13:45	10.706,49 €	Ammessa	200,00 €				TAPS19000A - LICEO GALILEO FERRARIS	TA	TARANTO	Quinta	DS
13373	rg4pxlzo	2	2	2024-06-11 18:21:39	10.751,04 €	Ammessa	200,00 €				BATE04950V - ITT ELENA DI SAVOIA - SERALE	BA	ADELFIA	Terza	B
13374	ecoozuiz	2	2	2024-06-11 18:23:08	10.514,96 €	Ammessa	200,00 €				TAPS19000A - LICEO GALILEO FERRARIS	TA	TARANTO	Terza	AC
13375	avcs131t	2	2	2024-06-11 18:59:59	10.915,04 €	Ammessa	200,00 €				TAPC11000A - LICEO F. DE SANCTIS - G. GALILEI	BR	ERCHIE	Quarta	BSU
13376	a13k8gwq	2	2	2024-06-11 19:01:04	10.657,35 €	Ammessa	200,00 €				TARH08000L - I.P. ELSA MORANTE	TA	CRISPIANO	Terza	C
13377	64j607am	2	2	2024-06-11 19:23:37	10.253,53 €	Ammessa	200,00 €				BRPS00301X - L. DA VINCI - FASANO -	BR	FASANO	Terza	E
13378	cndl0fhl	2	2	2024-06-11 19:27:31	10.372,66 €	Ammessa	200,00 €				LESD090002 - LICEO P. COLONNA	LE	CUTROFIANO	Terza	A
13379	swa9xlfx	2	2	2024-06-11 19:40:19	10.998,95 €	Ammessa	200,00 €				BTSL04401N - LICEO ARTISTICO GIUSEPPE COLASANTO	BT	SPINAZZOLA	Quinta	A
13380	e8yfev1b	2	2	2024-06-11 20:25:04	10.340,68 €	Ammessa	200,00 €				TASD02002Q - LICEO ARTISTICO V. CALO'	TA	TARANTO	Terza	L
13381	4a2aoqi8	2	2	2024-06-11 20:55:02	10.465,39 €	Ammessa	200,00 €				LERI03301N - GALLIPOLI	LE	ALEZIO	Quarta	B
13382	e8neji55	2	2	2024-06-11 21:49:32	10.578,34 €	Ammessa	200,00 €				BTPC02301L - LICEO S. STAFFA - TRINITAPOLI	BT	SAN FERDINANDO DI PUGLIA	Quarta	C
13383	f5vztijt	2	2	2024-06-11 22:02:38	10.085,63 €	Ammessa	200,00 €				BAPS09000R - LICEO O. TEDONE	BA	CORATO	Terza	E
13384	tioxmaja	2	2	2024-06-11 22:20:48	10.429,27 €	Ammessa	200,00 €				BAPM010001 - LICEO G. BIANCHI DOTTULA	BA	BARI	Quarta	CU
13385	yevfzweq	2	2	2024-06-11 23:14:46	10.612,53 €	Ammessa	200,00 €				LETE010002 - I.T.E.T. G. DELEDDA	LE	TREPUZZI	Quinta	B/BAS
13386	zput6cz2	2	2	2024-06-12 07:11:05	10.432,44 €	Ammessa	200,00 €				LEPC03000R - LICEO G. PALMIERI	LE	VEGLIE	Terza	A
13387	1aa78ejj	2	2	2024-06-12 08:19:12	10.953,58 €	Ammessa	200,00 €				FGPS00701D - LICEO GENEROSO DE ROGATIS	FG	SAN NICANDRO GARGANICO	Quarta	A LSU
13388	sbdtbwfh	2	2	2024-06-12 08:35:49	10.068,78 €	Ammessa	200,00 €				LESD090002 - LICEO P. COLONNA	LE	RUFFANO	Quinta	A
13389	tx1yb8gk	2	2	2024-06-12 09:38:37	10.101,71 €	Ammessa	200,00 €				FGPC02101L - LICEO INDRO MONTANELLI	FG	SAN MARCO IN LAMIS	Terza	A
13390	jytgbu0d	2	2	2024-06-12 09:48:35	10.877,25 €	Ammessa	200,00 €				TARC03901T - ISTITUTO PROF.LE PERRONE	TA	LATERZA	Terza	M
13391	yj168h04	2	2	2024-06-12 10:06:01	10.366,60 €	Ammessa	200,00 €				BAPS200003 - LICEO FEDERICO II DI SVEVIA	BA	ALTAMURA	Terza	L
13392	1q9pscfw	2	2	2024-06-12 10:20:26	10.611,31 €	Ammessa	200,00 €				BASD039013 - LICEO ARTISTICO FEDERICO II STUPOR MUNDI	BT	BISCEGLIE	Terza	E

N. Graduatoria	Codice Pratica	Punteggio ISEE	Punteggio Genere	Data e ora Invio	Importo ISEE	Esito_Finale	Importo Beneficio	Codice Fiscale Beneficiario	Cognome Studente	Nome Studente	Istituzione scolastica di II grado	Prov	Residenza	Classe	Sezione
13393	ygjqqn3a	2	2	2024-06-12 11:16:04	10.166,80 €	Ammessa	200,00 €				LEPC13000N - LICEO VIRGILIO-REDI	LE	TREPUZZI	Quarta	L
13394	1zdx4bd2	2	2	2024-06-12 12:13:41	10.437,73 €	Ammessa	200,00 €				FGTD061012 - IT.E.T. G. TONIOLO	FG	MANFREDONIA	Terza	AI
13395	4lupxzzt	2	2	2024-06-12 12:33:51	10.894,72 €	Ammessa	200,00 €				BRPS01101V - LICEO SCIENTIFICO COREUTICO E.FERDINANDO	BR	MESAGNE	Terza	D
13396	u5rvdkns	2	2	2024-06-12 12:35:06	10.607,97 €	Ammessa	200,00 €				FGPC046011 - LICEO A. OLIVETTI- ORTA NOVA	FG	ORTA NOVA	Quinta	B
13397	ju569x90	2	2	2024-06-12 12:47:25	10.133,06 €	Ammessa	200,00 €				TAPC070005 - LICEO ARISTOSSENO	TA	TARANTO	Quarta	F
13398	asw1egyu	2	2	2024-06-12 13:54:04	10.268,32 €	Ammessa	200,00 €				LEPS04000E - LICEO A. VALLONE	LE	GALATONE	Terza	AL
13399	bwmvq4ra	2	2	2024-06-12 14:44:25	10.165,93 €	Ammessa	200,00 €				BTPS11000D - LICEO SCIENTIFICO VALDEMARO VECCHI	BT	TRANI	Quinta	A
13400	zajpys29	2	2	2024-06-12 14:54:23	10.229,99 €	Ammessa	200,00 €				LERH02101X - IST. PROF.LE ALBERGHIERO-OTRANTO	LE	UGGIANO LA CHIESA	Quarta	AS
13401	h3ducei7	2	2	2024-06-12 17:04:55	10.217,35 €	Ammessa	200,00 €				LEPM01000Q - LICEO P. SICILIANI	LE	SALICE SALENTINO	Quarta	D/U
13402	j8ahqeob	2	2	2024-06-12 17:11:04	10.510,06 €	Ammessa	200,00 €				LETF01701L - ISTITUTO TECNICO TECNOLOGICOF.BOTTAZZI	LE	UGENTO	Quinta	ATC
13403	53dzgnsc	2	2	2024-06-12 18:07:06	10.246,66 €	Ammessa	200,00 €				BRTD006017 - IST.TEC,COMM, CEGLIE M.	BR	CEGLIE MESSAPICA	Terza	B
13404	5dnyoq46	2	2	2024-06-12 18:27:25	10.470,55 €	Ammessa	200,00 €				BRPM010003 - LICEO E. PALUMBO	BR	TORRE SANTA SUSANNA	Terza	BES
13405	5zq72mnj	2	2	2024-06-12 18:32:16	10.262,71 €	Ammessa	200,00 €				TARI02401R - IPSIA ARCHIMEDE	TA	TARANTO	Terza	N
13406	wm6ke5vl	2	2	2024-06-12 18:48:00	10.503,91 €	Ammessa	200,00 €				BAPS06201N - LICEO LINGUISTICO D. ROMANAZZI	BA	BITRITTO	Terza	A
13407	zcpeyq0n	2	2	2024-06-12 18:51:10	10.262,71 €	Ammessa	200,00 €				TATE04201C - P.SSA MARIA PIA	TA	TARANTO	Quinta	E
13408	89hch8bz	2	2	2024-06-12 18:54:28	10.391,08 €	Ammessa	200,00 €				TATF006014 - ISTITUTO TECNOLOGICO LENTINI	TA	MASSAFRA	Terza	A
13409	txve99ta	2	2	2024-06-12 19:11:33	10.460,90 €	Ammessa	200,00 €				FGTD061012 - IT.E.T. G. TONIOLO	FG	MANFREDONIA	Terza	BM
13410	x23x8oag	2	2	2024-06-12 19:23:34	10.753,53 €	Ammessa	200,00 €				BAPS07000G - LICEO G. TARANTINO	BA	GRAVINA IN PUGLIA	Terza	D
13411	y1w4qbo0	2	2	2024-06-12 19:40:42	10.886,31 €	Ammessa	200,00 €				BTPC02301L - LICEO S. STAFFA - TRINITAPOLI	BT	MARGHERITA DI SAVOIA	Terza	B
13412	hk112lg9	2	2	2024-06-13 10:22:26	10.943,46 €	Ammessa	200,00 €				BAPC18000X - LICEO CARMINE SYLOS	BA	BITONTO	Quinta	A
13413	6drj2w9v	2	2	2024-06-13 11:24:58	10.375,32 €	Ammessa	200,00 €				TATF027026 - ISTITUTO TECNICO IND. EDOARDO AMALDI	TA	STATTE	Quarta	G
13414	zz8lsiwm	2	2	2024-06-13 14:02:04	10.390,20 €	Ammessa	200,00 €				TAPS20000Q - LICEO G. B. VICO	TA	LATERZA	Quarta	D
13415	puwhfu9a	2	2	2024-06-13 14:55:01	10.997,08 €	Ammessa	200,00 €				FGPM10000G - LICEO E. PESTALOZZI	FG	SAN SEVERO	Quarta	ARA
13416	hxhdale6	2	2	2024-06-13 17:45:45	10.024,83 €	Ammessa	200,00 €				BATD013018 - VITTORIO BACHELET	BA	GRAVINA IN PUGLIA	Quinta	B
13417	xnnrblsi	2	2	2024-06-13 17:59:31	10.528,29 €	Ammessa	200,00 €				LEPS21000C - LICEO QUINTO ENNIO	LE	GALLIPOLI	Quinta	B
13418	36suh6g8	2	2	2024-06-13 18:09:54	10.379,47 €	Ammessa	200,00 €				BRPM010003 - LICEO E. PALUMBO	BR	BRINDISI	Quinta	CSU
13419	o0b47b0h	2	2	2024-06-13 18:11:21	10.241,56 €	Ammessa	200,00 €				BTPC01000D - LICEO A. CASARDI	BT	BARLETTA	Quinta	B
13420	o5zwx6du	2	2	2024-06-13 18:23:11	10.726,19 €	Ammessa	200,00 €				TARF044013 - I.P. F.S. CABRINI	TA	TARANTO	Quinta	B
13421	tn0o8gkf	2	2	2024-06-13 18:26:04	10.005,54 €	Ammessa	200,00 €				BAPS02000E - L.S. E L.C. ANNESSA CONV. CIRILLO	BA	BARI	Terza	3BL
13422	cm4752rf	2	2	2024-06-13 19:15:44	10.595,25 €	Ammessa	200,00 €				BTTD32000N - I.T.E.T. CASSANDRO FERMI NERVI	BT	BARLETTA	Terza	C
13423	8oayz03s	2	2	2024-06-13 19:17:35	10.165,93 €	Ammessa	200,00 €				BTPC210007 - LICEO F. DE SANCTIS	BT	TRANI	Terza	D
13424	d39573yi	2	2	2024-06-13 19:19:50	10.522,06 €	Ammessa	200,00 €				FGPS08000E - LICEO ALBERT EINSTEIN	BT	SAN FERDINANDO DI PUGLIA	Quarta	L
13425	3frk8iz2	2	2	2024-06-13 19:28:18	10.334,25 €	Ammessa	200,00 €				BTPS05301G - LICEO A. MORO	BT	MARGHERITA DI SAVOIA	Terza	C
13426	qn4x9yog	2	2	2024-06-13 20:17:48	10.495,54 €	Ammessa	200,00 €				BAPC23000Q - LICEI SYLOS - FIORE	BA	TERLIZZI	Quarta	ASU
13427	msu8tohx	2	2	2024-06-13 20:26:49	10.940,39 €	Ammessa	200,00 €				FGPS210002 - LICEO CHECCHIA RISPOLI-TONDI	FG	SAN SEVERO	Quinta	D
13428	d5733xm4	2	2	2024-06-13 20:30:58	10.045,85 €	Ammessa	200,00 €				FGPC052018 - LICEO PUBLIO VIRGILIO MARONE	FG	VICO DEL GARGANO	Quinta	A
13429	ji2tghtg	2	2	2024-06-13 21:31:03	10.721,64 €	Ammessa	200,00 €				BAPM05000B - LICEO DON LORENZO MILANI	BA	ACQUAVIVA DELLE FONTI	Quarta	BES
13430	633qk7a8	2	2	2024-06-13 23:31:24	10.374,19 €	Ammessa	200,00 €				TASD02001P - LICEO ARTISTICO V. CALO'	TA	SAVA	Terza	E
13431	dqmtws0a	2	2	2024-06-13 23:44:06	10.625,27 €	Ammessa	200,00 €				BRTF01701X - ITI -E. MAJORANA - BRINDISI	BR	SAN DONACI	Quarta	ASAN
13432	hj2uv43g	2	2	2024-06-14 08:45:16	10.876,02 €	Ammessa	200,00 €				TARF036014 - IST. PROFESSIONALE LEONARDO DA VINCI	TA	CRISPIANO	Terza	O
13433	h0x2nbsb	2	2	2024-06-14 09:51:40	10.787,59 €	Ammessa	200,00 €				LEPS03000X - LICEO G. C. VANINI	LE	PARABITA	Quinta	A
13434	q5m1ful9	2	2	2024-06-14 10:06:16	10.111,40 €	Ammessa	200,00 €				BRPC00801X - V. LILLA - FRANCAVILLA FONTANA	TA	SAN MARZANO DI SAN GIUSEPPE	Quinta	C
13435	7087miaj	2	2	2024-06-14 10:54:36	10.278,78 €	Ammessa	200,00 €				BTPM05701X - L.E.S. G. DELL'OLIO	BT	BISCEGLIE	Quinta	BL
13436	r9008ks4	2	2	2024-06-14 11:18:03	10.623,63 €	Ammessa	200,00 €				BRTD006017 - IST.TEC,COMM, CEGLIE M.	BR	CEGLIE MESSAPICA	Terza	A
13437	64vaju98	2	2	2024-06-14 11:21:45	10.704,66 €	Ammessa	200,00 €				BAPS24000D - LICEO E. AMALDI	BA	PALO DEL COLLE	Quarta	A
13438	8wbe6bey	2	2	2024-06-14 13:37:02	10.504,35 €	Ammessa	200,00 €				TAPM020008 - LICEO SCIENZE UMANE VITTORINO DA FELTRE	TA	STATTE	Terza	E
13439	3fl9zwit	2	2	2024-06-14 15:03:07	10.609,47 €	Ammessa	200,00 €				LEPM01000Q - LICEO P. SICILIANI	LE	TREPUZZI	Quarta	AS
13440	3mcqek2e	2	2	2024-06-14 15:51:37	10.510,69 €	Ammessa	200,00 €				BRPM010003 - LICEO E. PALUMBO	BR	TORRE SANTA SUSANNA	Quinta	AL
13441	64vh1jhu	2	2	2024-06-14 16:29:06	10.220,96 €	Ammessa	200,00 €				LETE010002 - I.T.E.T. G. DELEDDA	LE	SAN CESARIO DI LECCE	Terza	A
13442	fyo3eioi	2	2	2024-06-14 16:45:57	10.390,98 €	Ammessa	200,00 €				TATE04201C - P.SSA MARIA PIA	TA	TARANTO	Quinta	C
13443	kthfhv90	2	2	2024-06-14 16:54:59	10.657,63 €	Ammessa	200,00 €				BATL07000T - I.T.T. NERVI-GALILEI	BA	ALTAMURA	Quarta	A
13444	gdrjco0b	2	2	2024-06-14 18:03:09	10.284,23 €	Ammessa	200,00 €				BTTD05701P - I.T.E. G. DELL'OLIO	BT	BISCEGLIE	Terza	A
13445	r9l619bl	2	2	2024-06-14 18:30:02	10.035,26 €	Ammessa	200,00 €				FGTN05851D - I.T.E. TURISTICO G. UBETTA SERALE	FG	PESCHICI	Quarta	B
13446	6ao7nq2z	2	2	2024-06-14 18:47:22	10.965,81 €	Ammessa	200,00 €				BTRC046011 - IPSC LEONTINE E GIUSEPPE DE NITTIS	BT	BARLETTA	Terza	G
13447	s3d9nx9r	2	2	2024-06-14 18:56:24	10.806,39 €	Ammessa	200,00 €				FGPC160003 - LICEO LANZA-PERUGINI	FG	FOGGIA	Terza	D
13448	2ifasn5k	2	2	2024-06-14 19:29:20	10.407,13 €	Ammessa	200,00 €				BAPC150004 - LICEO CLASSICO SOCRATE	BA	NOICATTARO	Quarta	C
13449	4qt0tbqy	2	2	2024-06-14 19:39:22	10.773,50 €	Ammessa	200,00 €				BAPC05401G - ALFREDO ORIANI	BA	RUVO DI PUGLIA	Quarta	A
13450	adhvyrb7	2	2	2024-06-14 20:21:29	10.761,64 €	Ammessa	200,00 €				TAPM020008 - LICEO SCIENZE UMANE VITTORINO DA FELTRE	TA	TARANTO	Terza	C
13451	bz5u487h	2	2	2024-06-15 08:55:55	10.858,72 €	Ammessa	200,00 €				BRPM010003 - LICEO E. PALUMBO	BR	BRINDISI	Quinta	AL
13452	n0lq6lnq	2	2	2024-06-15 09:25:32	10.700,92 €	Ammessa	200,00 €				BTPC01000D - LICEO A. CASARDI	BT	BARLETTA	Quarta	C
13453	zcj6f558	2	2	2024-06-15 09:29:10	10.300,73 €	Ammessa	200,00 €				TAPS19000A - LICEO GALILEO FERRARIS	TA	TARANTO	Quarta	DL
13454	i4d4b5vs	2	2	2024-06-15 10:27:00	10.487,16 €	Ammessa	200,00 €				BATD13000T - I.T.E. LENOCI	BA	BARI	Quinta	BT
13455	xcub9ibz	2	2	2024-06-15 10:39:15	10.794,84 €	Ammessa	200,00 €				BTTD05801E - A. MORO	BT	TRANI	Quinta	F
13456	izy165zi	2	2	2024-06-15 14:44:11	10.747,81 €	Ammessa	200,00 €				FGPM03000E - LICEO CAROLINA POERIO	FG	FOGGIA	Terza	BSU
13457	60o2gpbn	2	2	2024-06-15 14:58:34	10.916,67 €	Ammessa	200,00 €				BRTH020006 - I.T.E.TCARNARO-MARCONI-FLACCO-BELLUZZI	BR	BRINDISI	Quarta	CMAA
13458	wpv0annt	2	2	2024-06-15 15:34:49	10.184,47 €	Ammessa	200,00 €				BTPS05301G - LICEO A. MORO	BT	TRINITAPOLI	Terza	B
13459	mjmp85pf	2	2	2024-06-15 16:32:06	10.994,38 €	Ammessa	200,00 €				FGRI020004 - I.P. ANTONIO PACINOTTI	FG	FOGGIA	Quinta	AD
13460	vzyxsbf0	2	2	2024-06-15 17:35:14	10.472,56 €	Ammessa	200,00 €				TARF044013 - I.P. F.S. CABRINI	TA	TARANTO	Quarta	B
13461	7d62xjnp	2	2	2024-06-15 20:44:18	10.972,14 €	Ammessa	200,00 €				LETD00701Q - AMERIGO VESPUCCI	LE	COPERTINO	Quinta	ACMN
13462	xfkn0ek7	2	2	2024-06-15 23:36:16	10.707,69 €	Ammessa	200,00 €				LETD140007 - I.T.E. A. DE VITI DE MARCO	LE	MATINO	Quinta	EAFMS
13463	tcx1rafg	2	2	2024-06-16 09:40:40	10.174,23 €	Ammessa	200,00 €				BTPC210007 - LICEO F. DE SANCTIS	BT	TRANI	Terza	AS
13464	15f4fee8	2	2	2024-06-16 10:11:41	10.515,04 €	Ammessa	200,00 €				FGPS010008 - LICEO SCIENTIFICO A. VOLTA	FG	CASTELLUCCIO DEI SAURI	Terza	BSA

PR Puglia FESR-FSE+ 2021-2027
Priorità: 6. Istruzione e Formazione
Obiettivo specifico: ESO4.6

Azione 6.3 interventi per garantire l'accesso universale all'istruzione
Sub Azione 6.3.5 Diritto allo studio e all'inclusione scolastica

N. Graduatoria	Codice Pratica	Punteggio ISEE	Punteggio Genere	Data e ora Invio	Importo ISEE	Esito_Finale	Importo Beneficio	Codice Fiscale Beneficiario	Cognome Studente	Nome Studente	Istituzione scolastica di II grado	Prov	Residenza	Classe	Sezione
13465	iodh4vvx	2	2	2024-06-16 14:38:59	10.185,68 €	Ammessa	200,00 €				BAPC23000Q - LICEI SYLOS - FIORE	BA	TERLIZZI	Quarta	B
13466	p1g362cf	2	2	2024-06-16 15:19:31	10.356,24 €	Ammessa	200,00 €				LEPS21000C - LICEO QUINTO ENNIO	LE	GALLIPOLI	Quinta	B
13467	b42ig9d6	2	2	2024-06-16 17:51:53	10.361,71 €	Ammessa	200,00 €				FGPS05801A - LICEO SCIENTIFICO G. LIBETTA	FG	PESCHICI	Quarta	A
13468	ste7nyqj	2	2	2024-06-17 10:02:11	10.502,36 €	Ammessa	200,00 €				BAPC18000X - LICEO CARMINE SYLOS	BA	BITONTO	Quinta	LES
13469	3dg4ar88	2	2	2024-06-17 10:16:23	10.447,89 €	Ammessa	200,00 €				TAPC040009 - LICEO TITO LIVIO	TA	STATTE	Terza	C
13470	715pht3i	2	2	2024-06-17 12:02:19	10.764,47 €	Ammessa	200,00 €				FGTE03000R - ITET NOTARANGELO-ROSATI-GIANNONE-MASI	FG	FOGGIA	Quarta	F
13471	s7nrxhoa	2	2	2024-06-17 12:50:20	10.734,79 €	Ammessa	200,00 €				FGTD08000A - I.T.E.T. BLAISE PASCAL	FG	FOGGIA	Quarta	A
13472	aapahje0	2	2	2024-06-17 12:50:20	10.248,85 €	Ammessa	200,00 €				FGPM10000G - LICEO E. PESTALOZZI	FG	SAN SEVERO	Terza	SAB
13473	4klek7pi	2	2	2024-06-17 12:51:04	10.396,32 €	Ammessa	200,00 €				BRTF01701X - ITI -E. MAJORANA - BRINDISI	BR	BRINDISI	Terza	CB
13474	fjwqxfmf	2	2	2024-06-17 14:38:19	10.208,05 €	Ammessa	200,00 €				FGPC046022 - LICEO A. OLIVETTI - CARAPELLE	FG	ORTA NOVA	Terza	D
13475	8yhwsy8d	2	2	2024-06-17 14:40:00	10.452,40 €	Ammessa	200,00 €				BAPS05901T - M. POLO	BA	BARI	Quinta	CL
13476	2g38pn44	2	2	2024-06-17 15:15:12	10.075,77 €	Ammessa	200,00 €				FGPS210002 - LICEO CHECCHIA RISPOLI-TONDI	FG	SAN SEVERO	Terza	A
13477	iykcapfp	2	2	2024-06-17 15:34:16	10.801,63 €	Ammessa	200,00 €				BRRH01000Q - I.P.E.O.A.S. PERTINI	BR	BRINDISI	Quarta	E
13478	oh16z0ua	2	2	2024-06-17 16:37:37	10.568,58 €	Ammessa	200,00 €				TAPM020008 - LICEO SCIENZE UMANE VITTORINO DA FELTRE	TA	TARANTO	Quinta	A
13479	11ofoidz	2	2	2024-06-17 16:49:46	10.691,74 €	Ammessa	200,00 €				BTPC01000D - LICEO A. CASARDI	BT	BARLETTA	Terza	D
13480	da6ny26l	2	2	2024-06-17 16:59:02	10.312,93 €	Ammessa	200,00 €				LEPS00201R - MARTANO	LE	CALIMERA	Quinta	BSA
13481	3pixtwhg	2	2	2024-06-17 17:10:44	10.074,78 €	Ammessa	200,00 €				BARH120016 - I.P. DOMENICO MODUGNO	BA	NOICATTARO	Terza	C
13482	34wwkowi	2	2	2024-06-17 17:36:31	10.585,48 €	Ammessa	200,00 €				BAPC23000Q - LICEI SYLOS - FIORE	BA	TERLIZZI	Quinta	B
13483	lh3921mz	2	2	2024-06-17 17:49:34	10.528,84 €	Ammessa	200,00 €				TAPC040009 - LICEO TITO LIVIO	BA	ALBEROBELLO	Quarta	ASU
13484	3c7js4j7	2	2	2024-06-17 18:12:50	10.970,97 €	Ammessa	200,00 €				BTPS15000X - LICEO CARLO CAFIERO	BT	BARLETTA	Quarta	C
13485	doa4flwa	2	2	2024-06-17 18:13:29	10.835,69 €	Ammessa	200,00 €				BRTD01101P - IST. TECNICO ECONOMICO E.FERDINANDO	BR	MESAGNE	Quarta	ASSIA
13486	asaeaul0	2	2	2024-06-17 18:33:14	10.160,17 €	Ammessa	200,00 €				BATD21000D - I.T.E.T. DE VITI DE MARCO	BA	NOICATTARO	Terza	H
13487	2dffkvjg	2	2	2024-06-17 18:38:56	10.783,77 €	Ammessa	200,00 €				BRTF02000P - I.T.T. E. FERMI	BR	FRANCAVILLA FONTANA	Quarta	BCT
13488	isggwluk	2	2	2024-06-17 18:40:54	10.112,51 €	Ammessa	200,00 €				BTSL04401N - LICEO ARTISTICO GIUSEPPE COLASANTO	BT	ANDRIA	Quarta	B
13489	7l7ei7mw	2	2	2024-06-17 18:43:00	10.233,74 €	Ammessa	200,00 €				LEPM01000Q - LICEO P. SICILIANI	LE	LEQUILE	Terza	CL
13490	9zrm7ccg	2	2	2024-06-17 18:46:53	10.517,97 €	Ammessa	200,00 €				BAPS270009 - LICEI CARTESIO	BA	TRIGGIANO	Terza	C
13491	jwcu93by	2	2	2024-06-17 19:03:22	10.516,82 €	Ammessa	200,00 €				TAPS070008 - LICEO G. MOSCATI	TA	SAN MARZANO DI SAN GIUSEPPE	Quinta	BL
13492	cs7xd67z	2	2	2024-06-17 19:10:55	10.176,84 €	Ammessa	200,00 €				BAPM04000R - LICEO SAN BENEDETTO	BA	CONVERSANO	Quarta	BSU
13493	xbriy1e5	2	2	2024-06-17 19:18:11	10.199,25 €	Ammessa	200,00 €				BAPM04000R - LICEO SAN BENEDETTO	BA	RUTIGLIANO	Terza	BES
13494	uvd5phn6	2	2	2024-06-17 19:19:15	10.606,28 €	Ammessa	200,00 €				LESL03000R - LICEO CIARDO - PELLEGRINO	LE	VEGLIE	Quinta	E
13495	y5uyyl3a	2	2	2024-06-17 19:21:47	10.316,84 €	Ammessa	200,00 €				BTRF04451C - GIUSEPPE COLASANTO - SERALE	BT	ANDRIA	Quinta	D
13496	w26q9fz3	2	2	2024-06-17 19:22:21	10.755,12 €	Ammessa	200,00 €				BRPS01701T - E. MAJORANA	BR	BRINDISI	Quinta	BKM
13497	b92fetek	2	2	2024-06-17 19:24:03	10.606,28 €	Ammessa	200,00 €				LESL03000R - LICEO CIARDO - PELLEGRINO	LE	VEGLIE	Quinta	G
13498	91g5ut82	2	2	2024-06-17 19:27:00	10.790,99 €	Ammessa	200,00 €				BTPS15000X - LICEO CARLO CAFIERO	BT	BARLETTA	Terza	L
13499	ioce4lfy	2	2	2024-06-17 19:42:37	10.370,24 €	Ammessa	200,00 €				LETD026015 - IST. TECN. COMM.LE NARDO'	LE	NARDO'	Quinta	B
13500	ozze9hbz	2	2	2024-06-17 19:44:17	10.116,75 €	Ammessa	200,00 €				FGRH060014 - I.P.E.O.A. M. LECCE - MANFREDONIA	FG	MANFREDONIA	Terza	FM
13501	tay9zhwf	2	2	2024-06-17 19:47:42	10.772,48 €	Ammessa	200,00 €				BARI01301N - G. GALILEI	BA	GRAVINA IN PUGLIA	Quarta	A
13502	0z9q7272	2	2	2024-06-17 20:01:29	10.835,51 €	Ammessa	200,00 €				LESL03000R - LICEO CIARDO - PELLEGRINO	LE	LECCE	Terza	D
13503	wrxksh55	2	2	2024-06-17 20:07:30	10.778,81 €	Ammessa	200,00 €				TAPS18000Q - LICEO D. DE RUGGIERI	TA	MASSAFRA	Terza	L
13504	2fcs44ar	2	2	2024-06-17 20:25:06	10.351,57 €	Ammessa	200,00 €				BAPM04000R - LICEO SAN BENEDETTO	BA	CONVERSANO	Quarta	A
13505	7tegt7rw	2	2	2024-06-17 20:49:33	10.152,65 €	Ammessa	200,00 €				BARI130007 - I.P. L. SANTARELLA - DE LILLA	BA	BARI	Terza	D
13506	jl8axxg6	2	2	2024-06-17 21:36:38	10.525,15 €	Ammessa	200,00 €				BRTD00901P - ITET G. SALVEMINI	BR	FASANO	Quarta	G
13507	q8j1v12i	2	2	2024-06-17 21:51:25	10.814,25 €	Ammessa	200,00 €				BAPC150004 - LICEO CLASSICO SOCRATE	BA	BARI	Terza	C
13508	s88dk8gq	2	2	2024-06-17 22:06:35	10.182,11 €	Ammessa	200,00 €				BATH040009 - I.T.T. EUCLIDE-CARACCIOLO	BT	TRANI	Terza	AA
13509	exnlvjfe	2	2	2024-06-17 22:17:55	10.591,96 €	Ammessa	200,00 €				BATE04950V - ITT ELENA DI SAVOIA - SERALE	BA	MODUGNO	Terza	B
13510	evmrtn65	2	2	2024-06-17 22:39:53	10.672,76 €	Ammessa	200,00 €				BRPC04000P - LICEO MARZOLLA-LEO-SIMONE-DURANO	BR	BRINDISI	Quinta	C
13511	9zhek3gw	2	2	2024-06-17 23:16:20	10.763,46 €	Ammessa	200,00 €				BTPS15000X - LICEO CARLO CAFIERO	BT	BARLETTA	Terza	H
13512	x3vci0qy	2	2	2024-06-17 23:28:30	10.255,00 €	Ammessa	200,00 €				BARH049011 - P. CALAMANDREI	BA	BARI	Quarta	H
13513	rgoh6irm	2	2	2024-06-17 23:34:49	10.087,50 €	Ammessa	200,00 €				BAPM05000B - LICEO DON LORENZO MILANI	BA	CASAMASSIMA	Terza	A
13514	truvaozm	2	2	2024-06-18 00:18:49	10.612,15 €	Ammessa	200,00 €				FGPM059017 - LICEO A. G. RONCALLI	FG	MANFREDONIA	Quarta	N
13515	q0cm65eu	2	2	2024-06-18 09:28:44	10.692,59 €	Ammessa	200,00 €				BAPS09000R - LICEO O. TEDONE	BA	RUVO DI PUGLIA	Terza	B
13516	pdodm6je	2	2	2024-06-18 09:42:54	10.918,49 €	Ammessa	200,00 €				BRTD01000T - I.T.E. G. CALO'	BR	FRANCAVILLA FONTANA	Quarta	DRIN
13517	j5ln3ozl	2	2	2024-06-18 09:55:07	10.184,07 €	Ammessa	200,00 €				FGPM00701E - LICEO MARIA IMMACOLATA - CAGNANO V.	FG	ISCHITELLA	Quinta	A
13518	gk9x2eua	2	2	2024-06-18 10:22:00	10.029,38 €	Ammessa	200,00 €				BRRC00801G - IPSC DE MARCO FRANCAVILLA F.NA	BR	SAN MICHELE SALENTINO	Terza	A
13519	6j0xioyo	2	2	2024-06-18 10:24:07	10.121,58 €	Ammessa	200,00 €				LEPS23000N - LICEO DON TONINO BELLO	LE	COPERTINO	Terza	B
13520	4pcb4v9a	2	2	2024-06-18 11:13:03	10.017,60 €	Ammessa	200,00 €				TATF021016 - QUINTO ORAZIO FLACCO	TA	LATERZA	Quinta	BT
13521	xmageoqw	2	2	2024-06-18 11:17:20	10.154,72 €	Ammessa	200,00 €				LERI02101B - I.P.S.I.A EGIDIO LANOCE	LE	SOLETO	Terza	AA
13522	k4wkd0cu	2	2	2024-06-18 11:20:34	10.602,74 €	Ammessa	200,00 €				BAPC150004 - LICEO CLASSICO SOCRATE	BA	BARI	Quinta	D
13523	62q9vysq	2	2	2024-06-18 11:21:19	10.017,60 €	Ammessa	200,00 €				TARI021019 - QUINTO ORAZIO FLACCO	TA	LATERZA	Terza	E
13524	8e7ycl6r	2	2	2024-06-18 11:56:51	10.759,94 €	Ammessa	200,00 €				FGPS08000E - LICEO ALBERT EINSTEIN	FG	ASCOLI SATRIANO	Quinta	H
13525	v95xt48l	2	2	2024-06-18 12:02:00	10.613,61 €	Ammessa	200,00 €				LETD047016 - IST.TECNICO COMM.LECEZZI-MAGLIE	LE	SOGLIANO CAVOUR	Terza	B
13526	gq03uthi	2	2	2024-06-18 12:02:19	10.301,18 €	Ammessa	200,00 €				BAPS05901T - M. POLO	BA	BARI	Quarta	FL
13527	ia3zn0qn	2	2	2024-06-18 12:26:22	10.490,63 €	Ammessa	200,00 €				BTRI023022 - I.P. S. STAFFA-TRINITAPOLI	BT	TRINITAPOLI	Quarta	P
13528	twyhe5eu	2	2	2024-06-18 12:41:49	10.881,93 €	Ammessa	200,00 €				BAPC05401G - ALFREDO ORIANI	BA	CORATO	Quarta	B
13529	xogprnw3	2	2	2024-06-18 12:58:23	10.301,18 €	Ammessa	200,00 €				BARH01000N - I.P.E.O.A. A. PEROTTI	BA	BARI	Terza	RA
13530	qaj13hr6	2	2	2024-06-18 13:52:06	10.911,79 €	Ammessa	200,00 €				FGPS010008 - LICEO SCIENTIFICO A. VOLTA	FG	FOGGIA	Quarta	D
13531	af825pn7	2	2	2024-06-18 13:53:53	10.130,88 €	Ammessa	200,00 €				BRPS030007 - LICEO F. RIBEZZO	BR	FRANCAVILLA FONTANA	Terza	CSA
13532	3py9yy2	2	2	2024-06-18 14:36:47	10.875,69 €	Ammessa	200,00 €				BAPC030002 - LICEO CAGNAZZI	BA	SANTERAMO IN COLLE	Terza	A
13533	0nevmuri	2	2	2024-06-18 14:53:58	10.875,69 €	Ammessa	200,00 €				BAPS200003 - LICEO FEDERICO II DI SVEVIA	BA	SANTERAMO IN COLLE	Terza	C
13534	ikqak6s8	2	2	2024-06-18 15:40:16	10.299,89 €	Ammessa	200,00 €				LEPC13000N - LICEO VIRGILIO-REDI	LE	SURBO	Quarta	P
13535	xbnturst	2	2	2024-06-18 16:01:54	10.652,31 €	Ammessa	200,00 €				FGRC06101P - I.P. G. TONIOLO	FG	MANFREDONIA	Quinta	AP
13536	m96w50l7	2	2	2024-06-18 16:08:50	10.450,07 €	Ammessa	200,00 €				BRPS030029 - LICEO SCIENZE UMANE	BR	FRANCAVILLA FONTANA	Quinta	C

N. Graduatoria	Codice Pratica	Punteggio ISEE	Punteggio Genere	Data e ora Invio	Importo ISEE	Esito_Finale	Importo Beneficio	Codice Fiscale Beneficiario	Cognome Studente	Nome Studente	Istituzione scolastica di II grado	Prov	Residenza	Classe	Sezione
13537	bedgt6ks	2	2	2024-06-18 16:33:19	10.559,21 €	Ammessa	200,00 €				FGPC044019 - LICEO FIANI	FG	CASALVECCHIO DI PUGLIA	Quarta	D
13538	krqzt3ad	2	2	2024-06-18 16:34:20	10.450,49 €	Ammessa	200,00 €				BARH02901Q - IPSSEOA - SEDE ASSOCIATA FIORE MODUGNO	BA	GRUMO APPULA	Quarta	N
13539	l77rximi	2	2	2024-06-18 16:59:09	10.620,45 €	Ammessa	200,00 €				LETD00701Q - AMERIGO VESPUCCI	LE	TUGLIE	Terza	A
13540	h5kw4dc4	2	2	2024-06-18 17:12:58	10.615,79 €	Ammessa	200,00 €				FGPC02101L - LICEO INDRO MONTANELLI	FG	SAN MARCO IN LAMIS	Quarta	A
13541	g20sp0kl	2	2	2024-06-18 17:20:13	10.390,41 €	Ammessa	200,00 €				BATE04950V - ITT ELENA DI SAVOIA - SERALE	BA	BITRITTO	Quarta	E
13542	saph18lh	2	2	2024-06-18 17:34:52	10.164,86 €	Ammessa	200,00 €				BATD220004 - I.T.E. VITALE GIORDANO	BA	BITONTO	Quinta	TUB
13543	a5nds5uq	2	2	2024-06-18 18:12:48	10.322,06 €	Ammessa	200,00 €				BARI14000T - I.P. DE NORA - LORUSSO	BA	GRAVINA IN PUGLIA	Quarta	ASS
13544	pm3cj19r	2	2	2024-06-18 18:29:45	10.974,20 €	Ammessa	200,00 €				BASL06000T - LICEO DE NITTIS-PASCALI	BA	MODUGNO	Quinta	C
13545	1e2fmpam	2	2	2024-06-18 18:30:42	10.631,62 €	Ammessa	200,00 €				BAPC23000Q - LICEI SYLOS - FIORE	BA	RUVO DI PUGLIA	Quarta	AES
13546	qn7s3may	2	2	2024-06-18 19:12:57	10.362,81 €	Ammessa	200,00 €				BARC041015 - I.P.S.S.C.T.S.P. MONS. ANTONIO BELLO	BT	BISCEGLIE	Terza	AC
13547	yu8m19kl	2	2	2024-06-18 19:20:10	10.481,05 €	Ammessa	200,00 €				BTPS04001D - E. FERMI-MINERVINO SEZ. ASS. L.S. CANOSA	BT	SPINAZZOLA	Quarta	B
13548	rxo1ygfu	2	2	2024-06-18 20:07:32	10.778,69 €	Ammessa	200,00 €				BAPS270009 - LICEI CARTESIO	BA	NOICATTARO	Quinta	H
13549	vrkmyz18	2	2	2024-06-18 20:24:51	10.318,17 €	Ammessa	200,00 €				TAPS18000Q - LICEO D. DE RUGGIERI	TA	STATTE	Terza	G
13550	rrqihekz	2	2	2024-06-18 20:41:43	10.360,20 €	Ammessa	200,00 €				TARC03903X - ISTITUTO PROF.LE BELLISARIO	TA	GINOSA	Terza	F
13551	knz8nzj6	2	2	2024-06-18 20:50:04	10.247,59 €	Ammessa	200,00 €				TARH070002 - I.P.S.E.O.A. MEDITERRANEO	TA	PULSANO	Terza	D
13552	nugyq16e	2	2	2024-06-18 21:35:37	10.460,90 €	Ammessa	200,00 €				FGPM059017 - LICEO A. G. RONCALLI	FG	MANFREDONIA	Quinta	E
13553	km5sfg2q	2	2	2024-06-18 23:38:41	10.890,33 €	Ammessa	200,00 €				LEPC13000N - LICEO VIRGILIO-REDI	LE	MONTERONI DI LECCE	Quarta	E
13554	mwxiuhan	2	2	2024-06-18 23:45:57	10.890,33 €	Ammessa	200,00 €				LEPS04401V - LICEO SCIENTIFICO	LE	MONTERONI DI LECCE	Terza	L
13555	es0ezapb	2	2	2024-06-18 23:53:32	10.633,00 €	Ammessa	200,00 €				TAPC040009 - LICEO TITO LIVIO	TA	MARTINA FRANCA	Terza	B
13556	9akd7095	2	2	2024-06-19 07:07:15	10.030,00 €	Ammessa	200,00 €				BAPC23000Q - LICEI SYLOS - FIORE	BA	TERLIZZI	Quinta	BL
13557	vw7v8ekv	2	2	2024-06-19 09:09:10	10.065,40 €	Ammessa	200,00 €				BRTH020006 - I.T.E.TCARNARO-MARCONI-FLACCO-BELLUZZI	BR	SAN MICHELE SALENTINO	Terza	CMNB
13558	zd8bciej	2	2	2024-06-19 09:32:10	10.777,77 €	Ammessa	200,00 €				FGRC008506 - I.P. L. EINAUDI SERALE	FG	FOGGIA	Terza	M
13559	beu1b7r0	2	2	2024-06-19 09:41:47	10.432,74 €	Ammessa	200,00 €				LEPC03000R - LICEO G. PALMIERI	LE	TREPUZZI	Quarta	D
13560	h6u064qd	2	2	2024-06-19 10:09:02	10.031,23 €	Ammessa	200,00 €				TASD02000N - LICEO ARTISTICO V. CALO'	TA	SAN GIORGIO IONICO	Quarta	B
13561	aex471h6	2	2	2024-06-19 10:26:58	10.503,23 €	Ammessa	200,00 €				BATD02601A - I.T.E. C. COLAMONICO - ITT CHIARULLI	BA	GRUMO APPULA	Terza	TBSA
13562	jvvwqvar	2	2	2024-06-19 10:30:18	10.625,90 €	Ammessa	200,00 €				BTRI023011 - I.P.I.A. M. DELL'AQUILA - SAN FERD.	BT	BARLETTA	Quinta	M/A
13563	mzqjxlhe	2	2	2024-06-19 11:11:34	10.351,96 €	Ammessa	200,00 €				BAPM04000R - LICEO SAN BENEDETTO	BA	NOICATTARO	Quarta	AL
13564	8etjjug2	2	2	2024-06-19 11:58:33	10.501,72 €	Ammessa	200,00 €				BATF079015 - ITT LUIGI DELL'ERBA	BA	CASTELLANA GROTTE	Quarta	S
13565	w726v0qh	2	2	2024-06-19 12:21:20	10.311,86 €	Ammessa	200,00 €				BAPC150004 - LICEO CLASSICO SOCRATE	BA	BARI	Quarta	A
13566	6jvjmbnt	2	2	2024-06-19 12:33:16	10.134,97 €	Ammessa	200,00 €				BARH049011 - P. CALAMANDREI	BA	BARI	Quarta	N
13567	40j4qq7d	2	2	2024-06-19 14:00:21	10.438,66 €	Ammessa	200,00 €				BAPC030002 - LICEO CAGNAZZI	BA	ALTAMURA	Quarta	A
13568	ftt09suv	2	2	2024-06-19 15:43:42	10.773,05 €	Ammessa	200,00 €				TARH08000L - I.P. ELSA MORANTE	TA	MONTEMESOLA	Terza	C
13569	odgjj7h9	2	2	2024-06-19 15:43:53	10.539,11 €	Ammessa	200,00 €				BARH120005 - I.P. DOMENICO MODUGNO	BA	POLIGNANO A MARE	Terza	A S
13570	fzre7e1e	2	2	2024-06-19 16:08:54	10.646,91 €	Ammessa	200,00 €				BATD21000D - I.T.E.T. DE VITI DE MARCO	BA	MOLA DI BARI	Quarta	AS
13571	pby27xg8	2	2	2024-06-19 16:31:05	10.313,28 €	Ammessa	200,00 €				LEPM01000Q - LICEO P. SICILIANI	BR	SAN PIETRO VERNOTICO	Quarta	AL
13572	fjf2dbp3	2	2	2024-06-19 16:37:57	10.992,60 €	Ammessa	200,00 €				BATD02902V - I.I.S.S. TOMMASO FIORE - MODUGNO	BA	MODUGNO	Terza	E
13573	bjmmaeyw	2	2	2024-06-19 16:49:02	10.614,06 €	Ammessa	200,00 €				TATD026013 - L. EINAUDI	TA	MANDURIA	Terza	A
13574	co8zba3x	2	2	2024-06-19 17:14:45	10.822,11 €	Ammessa	200,00 €				BRPS01701T - E. MAJORANA	BR	BRINDISI	Terza	AS
13575	y0xfxu5a	2	2	2024-06-19 17:28:03	10.484,12 €	Ammessa	200,00 €				BAPC24000A - LICEO G. GALILEI - M. CURIE	BA	MONOPOLI	Quinta	B
13576	1is4bjcj	2	2	2024-06-19 17:34:09	10.720,65 €	Ammessa	200,00 €				BTRI05052Q - IPSIA ARCHIMEDE - BARLETTA SERALE	BT	BARLETTA	Quarta	MB
13577	nv3z93se	2	2	2024-06-19 17:37:55	10.615,04 €	Ammessa	200,00 €				BRRF010008 - I.P. F. L. MORVILLO FALCONE	BR	BRINDISI	Quinta	AS
13578	yzavj489	2	2	2024-06-19 17:42:30	10.692,43 €	Ammessa	200,00 €				TAPM020008 - LICEO SCIENZE UMANE VITTORINO DA FELTRE	TA	MONTEMESOLA	Quinta	D
13579	howl6lgx	2	2	2024-06-19 17:50:27	10.420,05 €	Ammessa	200,00 €				TARF006018 - ISTITUTO PROFESSIONALE MICHELE LENTINI	TA	PALAGIANO	Terza	B
13580	0m0r5dw7	2	2	2024-06-19 17:55:55	10.992,60 €	Ammessa	200,00 €				LEPS07000A - LICEO GIULIETTA BANZI BAZOLI	LE	CARMIANO	Terza	D
13581	qcn80oex	2	2	2024-06-19 17:59:23	10.696,62 €	Ammessa	200,00 €				BAPC23000Q - LICEI SYLOS - FIORE	BA	CORATO	Terza	ASU
13582	dcywcdxo	2	2	2024-06-19 18:08:21	10.971,93 €	Ammessa	200,00 €				TAPS18000Q - LICEO D. DE RUGGIERI	TA	MASSAFRA	Terza	R
13583	aci99e7v	2	2	2024-06-19 18:08:40	10.955,20 €	Ammessa	200,00 €				BARC06752Q - A. VOLTA - SERALE	BA	BITONTO	Quinta	CSS
13584	to15rxk4	2	2	2024-06-19 18:11:51	10.944,12 €	Ammessa	200,00 €				LERI03301N - GALLIPOLI	LE	TAVIANO	Quinta	B
13585	50ufaede	2	2	2024-06-19 18:19:51	10.823,53 €	Ammessa	200,00 €				BTRF04451C - GIUSEPPE COLASANTO - SERALE	BT	ANDRIA	Terza	D
13586	65km606x	2	2	2024-06-19 18:28:26	10.243,09 €	Ammessa	200,00 €				BTRC046011 - IPSC LEONTINE E GIUSEPPE DE NITTIS	BT	BARLETTA	Quarta	B SIA
13587	d38ukqol	2	2	2024-06-19 18:41:34	10.999,54 €	Ammessa	200,00 €				BTPS08000V - LICEO SCIENTIFICO RICCARDO NUZZI	BT	ANDRIA	Terza	C
13588	iiz147s0	2	2	2024-06-19 18:50:23	10.205,47 €	Ammessa	200,00 €				TATD08000P - I.T.E. PITAGORA	TA	TARANTO	Terza	B
13589	diqqsdbi	2	2	2024-06-19 19:11:49	10.993,04 €	Ammessa	200,00 €				FGPM05000Q - LICEO MARIA IMMACOLATA	FG	SAN GIOVANNI ROTONDO	Quarta	A
13590	c3b61o7n	2	2	2024-06-19 19:15:38	10.559,84 €	Ammessa	200,00 €				BRPS030007 - LICEO F. RIBEZZO	BR	FRANCAVILLA FONTANA	Quinta	AT
13591	zsxca9a2	2	2	2024-06-19 19:37:41	10.800,65 €	Ammessa	200,00 €				BTRA00701B - I.I.S.S. L. EINAUDI	BT	CANOSA DI PUGLIA	Quarta	CS
13592	7cjeami8	2	2	2024-06-20 10:24:45	10.435,37 €	Ammessa	200,00 €				LEPS01000P - LICEO SCIENTIFICO COSIMO DE GIORGI	LE	TREPUZZI	Quarta	L
13593	8b175jx6	2	2	2024-06-20 11:33:43	10.791,47 €	Ammessa	200,00 €				LEPC13001P - LICEO VIRGILIO REDI - SEDE SQUINZANO	LE	CAMPI SALENTINA	Quinta	A
13594	quov8rrh	2	2	2024-06-20 11:37:26	10.984,11 €	Ammessa	200,00 €				BASD039013 - LICEO ARTISTICO FEDERICO II STUPOR MUNDI	BA	CORATO	Quarta	F
13595	y9wqerxz	2	2	2024-06-20 11:53:06	10.900,55 €	Ammessa	200,00 €				FGPC180008 - LICEO ZINGARELLI-SACRO CUORE	FG	CERIGNOLA	Quarta	AB
13596	nv3o5i5w	2	2	2024-06-20 12:58:02	10.076,75 €	Ammessa	200,00 €				FGPC160003 - LICEO LANZA-PERUGINI	FG	FOGGIA	Quarta	L
13597	4fwm0ic8	2	2	2024-06-20 13:57:50	10.468,06 €	Ammessa	200,00 €				BRPS01701T - E. MAJORANA	BR	BRINDISI	Terza	AS
13598	n84pdi4x	2	2	2024-06-20 15:50:09	10.072,30 €	Ammessa	200,00 €				BRTF01701X - ITI -E. MAJORANA - BRINDISI	BR	BRINDISI	Terza	EB
13599	qmttsa2w	2	2	2024-06-20 16:56:38	10.097,98 €	Ammessa	200,00 €				BRRF00601N - IST.PROF.SERV.SOCIALI CEGLIE MESS.	BR	FRANCAVILLA FONTANA	Quarta	A
13600	1vx18sqe	2	2	2024-06-20 16:57:59	10.253,97 €	Ammessa	200,00 €				BAPS270009 - LICEI CARTESIO	BA	CAPURSO	Quarta	M
13601	obbv9udi	2	2	2024-06-20 17:16:49	10.277,90 €	Ammessa	200,00 €				BRTD01000T - I.T.E. G. CALO'	BR	FRANCAVILLA FONTANA	Terza	E
13602	le515mq9	2	2	2024-06-20 17:17:49	10.473,01 €	Ammessa	200,00 €				BTRC046011 - IPSC LEONTINE E GIUSEPPE DE NITTIS	BT	BARLETTA	Quinta	I
13603	t5xj14n4	2	2	2024-06-20 17:23:53	10.242,07 €	Ammessa	200,00 €				TATF03801G - I.I.S. A. RIGHI - ISTITUTO TECNICO	TA	TARANTO	Terza	B
13604	hj9tw0wg	2	2	2024-06-20 17:54:55	10.308,48 €	Ammessa	200,00 €				BRRF010008 - I.P. F. L. MORVILLO FALCONE	BR	SAN PIETRO VERNOTICO	Terza	ASS
13605	044afs10	2	2	2024-06-20 18:00:07	10.920,08 €	Ammessa	200,00 €				FGPC15000C - LICEO BONGHI-ROSMINI	FG	PIETRAMONTECORVINO	Quarta	A
13606	7sfk52t8	2	2	2024-06-20 18:01:54	10.840,12 €	Ammessa	200,00 €				BTPC02301L - LICEO S. STAFFA - TRINITAPOLI	BT	TRINITAPOLI	Quinta	L
13607	s53jcok8	2	2	2024-06-20 18:21:02	10.341,03 €	Ammessa	200,00 €				BARC054017 - LUCIANO TANDOI	BA	RUVO DI PUGLIA	Quinta	H
13608	0vfi073n	2	2	2024-06-20 18:35:53	10.461,70 €	Ammessa	200,00 €				TAPC10000Q - LICEO ARCHITA	TA	TARANTO	Terza	B

PR Puglia FESR-FSE+ 2021-2027
Priorità: 6. Istruzione e Formazione
Obiettivo specifico: ESO4.6

Azione 6.3 interventi per garantire l'accesso universale all'istruzione
Sub Azione 6.3.5 Diritto allo studio e all'inclusione scolastica

N. Graduatoria	Codice Pratica	Punteggio ISEE	Punteggio Genere	Data e ora Invio	Importo ISEE	Esito_Finale	Importo Beneficio	Codice Fiscale Beneficiario	Cognome Studente	Nome Studente	Istituzione scolastica di II grado	Prov	Residenza	Classe	Sezione
13609	e30ffj82	2	2	2024-06-20 18:41:37	10.124,00 €	Ammessa	200,00 €				BTTD04301R - R. LOTTI-UMBERTO I TEC.TURISMO-AGRARIO	BT	ANDRIA	Quarta	A-T
13610	5ul8odpd	2	2	2024-06-20 18:51:54	10.679,77 €	Ammessa	200,00 €				BTTD05801E - A. MORO	BT	TRANI	Terza	A
13611	vyw0hrpe	2	2	2024-06-20 18:57:05	10.901,77 €	Ammessa	200,00 €				BATD21001E - ANTONIO DE VITI DE MARCO	BA	VALENZANO	Quarta	A V
13612	5uwnw0rd	2	2	2024-06-20 19:32:35	10.244,28 €	Ammessa	200,00 €				BTRI023011 - I.P.I.A. M. DELL'AQUILA - SAN FERD.	BT	MARGHERITA DI SAVOIA	Quinta	A
13613	0brs9b4l	2	2	2024-06-20 19:33:55	10.627,72 €	Ammessa	200,00 €				BRRF00601N - IST.PROF.SERV.SOCIALI CEGLIE MESS.	BR	CEGLIE MESSAPICA	Quarta	F
13614	v0tl8xcj	2	2	2024-06-20 19:52:32	10.908,13 €	Ammessa	200,00 €				BAPS270009 - LICEI CARTESIO	BA	TRIGGIANO	Quarta	C
13615	du9lhtad	2	2	2024-06-20 19:55:29	10.034,40 €	Ammessa	200,00 €				BTPS15000X - LICEO CARLO CAFIERO	BT	BARLETTA	Quinta	N
13616	5hhuw454	2	2	2024-06-20 20:05:25	10.351,00 €	Ammessa	200,00 €				TARI02401R - IPSIA ARCHIMEDE	TA	LEPORANO	Quarta	N
13617	qgwhhxks	2	2	2024-06-20 20:42:37	10.995,20 €	Ammessa	200,00 €				BTPS08000V - LICEO SCIENTIFICO RICCARDO NUZZI	BT	ANDRIA	Terza	E
13618	pty0jabe	2	2	2024-06-20 20:44:58	10.414,12 €	Ammessa	200,00 €				LEPS21000C - LICEO QUINTO ENNIO	LE	GALLIPOLI	Terza	C
13619	kbtgrwzf	2	2	2024-06-20 21:52:53	10.477,28 €	Ammessa	200,00 €				LETD140007 - I.T.E. A. DE VITI DE MARCO	LE	TAURISANO	Terza	A
13620	z197f1nw	2	2	2024-06-20 21:53:24	10.383,70 €	Ammessa	200,00 €				TAPS20000Q - LICEO G. B. VICO	TA	PALAGIANELLO	Quinta	B
13621	abpjau5d	2	2	2024-06-20 22:32:58	10.025,77 €	Ammessa	200,00 €				TASD02000N - LICEO ARTISTICO V. CALO'	BR	LATIANO	Terza	B
13622	cspba8jm	2	2	2024-06-20 23:05:58	10.011,22 €	Ammessa	200,00 €				BATD02901T - I.I.S.S T. FIORE - SEDE ASS. GRUMO A.	BA	BITETTO	Quinta	P
13623	sf34hdbf	2	2	2024-06-21 08:38:35	10.274,59 €	Ammessa	200,00 €				BATE04950V - ITT ELENA DI SAVOIA - SERALE	BA	BARI	Quarta	E
13624	rjga15bg	2	2	2024-06-21 09:05:34	10.454,85 €	Ammessa	200,00 €				FGTD01050D - I.T.E. A. FRACCACRETA SERALE	FG	SAN SEVERO	Terza	AFM
13625	nj45aav4	2	2	2024-06-21 09:22:51	10.431,69 €	Ammessa	200,00 €				TAPC070005 - LICEO ARISTOSSENO	TA	TARANTO	Quarta	O
13626	r3azk4jr	2	2	2024-06-21 10:07:02	10.863,25 €	Ammessa	200,00 €				BRTF01701X - ITI -E. MAJORANA - BRINDISI	BR	BRINDISI	Quinta	BSAN
13627	eg4jq57l	2	2	2024-06-21 10:43:47	10.344,28 €	Ammessa	200,00 €				BATF26000R - I.T.E.T. VITO SANTE LONGO	BA	MONOPOLI	Terza	E
13628	lc32jevm	2	2	2024-06-21 11:12:56	10.788,74 €	Ammessa	200,00 €				FGPC046011 - LICEO A. OLIVETTI- ORTA NOVA	FG	ORTA NOVA	Quinta	B
13629	np6pdtgy	2	2	2024-06-21 11:57:41	10.132,72 €	Ammessa	200,00 €				BTPS15000X - LICEO CARLO CAFIERO	BT	BARLETTA	Quarta	E
13630	gieldote	2	2	2024-06-21 11:59:28	10.717,86 €	Ammessa	200,00 €				LETD140007 - I.T.E. A. DE VITI DE MARCO	LE	MATINO	Quarta	AFM
13631	ssygz9n8	2	2	2024-06-21 11:59:57	10.186,27 €	Ammessa	200,00 €				BARF033508 - IPSS LUXEMBURG	BA	GIOIA DEL COLLE	Quarta	A
13632	qpjflhwc	2	2	2024-06-21 12:42:26	10.084,14 €	Ammessa	200,00 €				BATD02000A - I.T.E. F. M. GENCO	BA	ALTAMURA	Terza	A
13633	bq2i9sjc	2	2	2024-06-21 17:47:14	10.340,08 €	Ammessa	200,00 €				BAPS12000B - LICEO GALILEO GALILEI	BA	BITONTO	Quarta	A
13634	2o0n4ot5	2	2	2024-06-21 17:54:57	10.441,69 €	Ammessa	200,00 €				BARC054017 - LUCIANO TANDOI	BA	CORATO	Quinta	E
13635	gm0xxucf	2	2	2024-06-21 17:55:56	10.215,15 €	Ammessa	200,00 €				BATD06202E - I.T.E. D. ROMANAZZI	BA	BARI	Quinta	A
13636	3e7s0sb1	2	2	2024-06-21 18:17:16	10.855,94 €	Ammessa	200,00 €				TARC03901T - ISTITUTO PROF.LE PERRONE	TA	PALAGIANELLO	Quinta	L
13637	8d1ab70l	2	2	2024-06-21 18:27:20	10.650,41 €	Ammessa	200,00 €				LEPS03000X - LICEO G. C. VANINI	LE	CASARANO	Terza	A.S
13638	35de7w91	2	2	2024-06-21 18:31:47	10.207,04 €	Ammessa	200,00 €				BATD04000G - I.T.E.T. GAETANO SALVEMINI	BA	MOLFETTA	Quinta	A TUR
13639	q67n77l9	2	2	2024-06-21 18:39:51	10.207,04 €	Ammessa	200,00 €				BARH04000D - I.P.E.O.A. DI MOLFETTA	BA	MOLFETTA	Terza	C SALA
13640	rymplkk	2	2	2024-06-21 18:58:27	10.001,35 €	Ammessa	200,00 €				FGRH100008 - I.P. ANNESSO CONV. BONGHI	FG	LUCERA	Terza	C
13641	iyhlbz4k	2	2	2024-06-21 19:28:45	10.084,00 €	Ammessa	200,00 €				MTRF014015 - I.P. PER SERV.SOC."I. MORRA" - MATERA	TA	LATERZA	Quinta	B
13642	gy6i8sjz	2	2	2024-06-21 19:35:36	10.150,88 €	Ammessa	200,00 €				TAPC070005 - LICEO ARISTOSSENO	TA	PULSANO	Quarta	D
13643	nt29mou2	2	2	2024-06-21 19:51:16	10.036,72 €	Ammessa	200,00 €				LEPS220003 - LICEO G. STAMPACCHIA	LE	CORSANO	Quarta	C
13644	7re2velg	2	2	2024-06-21 20:11:17	10.928,06 €	Ammessa	200,00 €				LEPM01000Q - LICEO P. SICILIANI	LE	CAMPI SALENTINA	Terza	3 AS
13645	zmqvucjw	2	2	2024-06-21 20:17:43	10.079,65 €	Ammessa	200,00 €				BARH04000D - I.P.E.O.A. DI MOLFETTA	BT	ANDRIA	Quinta	AT
13646	3g58jsq7	2	2	2024-06-21 20:40:16	10.422,28 €	Ammessa	200,00 €				FGRI021011 - I.P. PRIMO LEVI	FG	SAN MARCO IN LAMIS	Quinta	A
13647	qavg0rgg	2	2	2024-06-22 12:48:01	10.050,11 €	Ammessa	200,00 €				LEPM150003 - LICEO 'R. LEVI MONTALCINI'	LE	RUFFANO	Quarta	F
13648	o0iwrz9f	2	2	2024-06-22 14:46:26	10.618,95 €	Ammessa	200,00 €				TAPS070008 - LICEO G. MOSCATI	TA	GROTTAGLIE	Quarta	B
13649	pwr64p56	2	2	2024-06-22 15:38:54	10.481,37 €	Ammessa	200,00 €				TARH070002 - I.P.S.E.O.A. MEDITERRANEO	TA	TARANTO	Terza	D
13650	7n6jvfb8	2	2	2024-06-22 16:57:21	10.373,70 €	Ammessa	200,00 €				BAPC042019 - LICEO CLASSICO SPINELLI	BA	GIOVINAZZO	Quarta	B
13651	aikwy7h3	2	2	2024-06-22 23:07:19	10.866,67 €	Ammessa	200,00 €				BAPM010001 - LICEO G. BIANCHI DOTTULA	BA	BARI	Terza	BL
13652	v3kfxjwn	2	2	2024-06-23 11:55:53	10.546,31 €	Ammessa	200,00 €				BATD06801C - ISTITUTO TECNOLOGICO E. MONTALE	BA	CONVERSANO	Terza	F
13653	jepmejtk	2	2	2024-06-23 13:56:14	10.053,01 €	Ammessa	200,00 €				BRPS030007 - LICEO F. RIBEZZO	BR	FRANCAVILLA FONTANA	Terza	A
13654	e9esf7j8	2	2	2024-06-23 16:02:31	10.446,96 €	Ammessa	200,00 €				TATF09000G - I.T.T. A. PACINOTTI	TA	TARANTO	Quarta	A CH
13655	u6sn1i91	2	2	2024-06-24 09:43:09	10.588,94 €	Ammessa	200,00 €				FGPC160003 - LICEO LANZA-PERUGINI	FG	FOGGIA	Terza	C
13656	x70y19ai	2	2	2024-06-24 09:43:48	10.689,00 €	Ammessa	200,00 €				FGPC044019 - LICEO FIANI	FG	TORREMAGGIORE	Quarta	AC
13657	kbhj3ry3	2	2	2024-06-24 10:46:57	10.130,08 €	Ammessa	200,00 €				LESD090002 - LICEO P. COLONNA	LE	SECLÌ	Quarta	A
13658	0bkgukil	2	2	2024-06-24 10:58:46	10.365,05 €	Ammessa	200,00 €				LERF049018 - IST.PROF.SERVIZI SOCIALI E COMM.	LE	GALATINA	Quarta	ASS
13659	2ppz58qc	2	2	2024-06-24 11:57:33	10.484,51 €	Ammessa	200,00 €				TATF027015 - ISTITUTO TECNICO IND. EDOARDO AMALDI	TA	MASSAFRA	Terza	A
13660	jt3y4o63	2	2	2024-06-24 12:12:08	10.913,12 €	Ammessa	200,00 €				BAPS36000G - LICEO MAJORANA - LATERZA	BA	SAMMICHELE DI BARI	Terza	AS
13661	mzhuask6	2	2	2024-06-24 12:44:05	10.008,74 €	Ammessa	200,00 €				BTTD05701P - I.T.E. G. DELL'OLIO	BT	BISCEGLIE	Terza	C
13662	np52kdgw	2	2	2024-06-24 14:33:50	10.272,14 €	Ammessa	200,00 €				FGPM03000E - LICEO CAROLINA POERIO	FG	FOGGIA	Terza	A
13663	60r64zc3	2	2	2024-06-24 14:37:51	10.991,15 €	Ammessa	200,00 €				FGPS08000E - LICEO ALBERT EINSTEIN	FG	CERIGNOLA	Quarta	G
13664	mntmdw0k	2	2	2024-06-24 14:47:01	10.131,67 €	Ammessa	200,00 €				BAPS060001 - LICEO SCIENTIFICO G. SALVEMINI	BA	TRIGGIANO	Quinta	B
13665	f6h730op	2	2	2024-06-24 14:48:11	10.993,31 €	Ammessa	200,00 €				BAPC18000X - LICEO CARMINE SYLOS	BA	BITONTO	Quinta	A LES
13666	gvbuu30l	2	2	2024-06-24 16:17:28	10.441,37 €	Ammessa	200,00 €				BRPS008013 - LICEO SCIENTIFICO ORIA	BR	ORIA	Quarta	C
13667	1ct2c8ov	2	2	2024-06-24 17:25:12	10.198,13 €	Ammessa	200,00 €				BAPS07000G - LICEO G. TARANTINO	BA	GRAVINA IN PUGLIA	Terza	M
13668	jem1990n	2	2	2024-06-24 18:03:25	10.416,27 €	Ammessa	200,00 €				TAPS070008 - LICEO G. MOSCATI	BR	VILLA CASTELLI	Quinta	A
13669	qivhrwgo	2	2	2024-06-24 18:16:24	10.877,86 €	Ammessa	200,00 €				TAPC040009 - LICEO TITO LIVIO	TA	MARTINA FRANCA	Terza	CSU
13670	mg48a3jz	2	2	2024-06-24 18:19:22	10.475,56 €	Ammessa	200,00 €				FGRC00801T - I.P. L.EINAUDI	FG	FOGGIA	Quarta	B
13671	vkktov58	2	2	2024-06-24 18:20:13	10.389,61 €	Ammessa	200,00 €				BRRF010008 - I.P. F. L. MORVILLO FALCONE	BR	MESAGNE	Terza	B
13672	hl3hrnni	2	2	2024-06-24 18:25:26	10.475,56 €	Ammessa	200,00 €				FGRC00801T - I.P. L.EINAUDI	FG	FOGGIA	Quarta	B
13673	ioth4rdz	2	2	2024-06-24 18:46:03	10.455,75 €	Ammessa	200,00 €				BRPM010003 - LICEO E. PALUMBO	BR	SAN PANCRAZIO SALENTINO	Terza	C
13674	f4eysm4e	2	2	2024-06-24 18:57:19	10.248,24 €	Ammessa	200,00 €				TATF006014 - ISTITUTO TECNOLOGICO LENTINI	TA	MOTTOLA	Terza	A
13675	9ui52mx3	2	2	2024-06-24 18:58:20	10.065,57 €	Ammessa	200,00 €				BTPS04000C - LICEO ENRICO FERMI	BT	CANOSA DI PUGLIA	Quinta	C
13676	tfmj2xym	2	2	2024-06-24 19:02:26	10.448,20 €	Ammessa	200,00 €				BAPS05901T - M. POLO	BA	NOICATTARO	Quarta	C/L
13677	56l81c7f	2	2	2024-06-24 19:33:07	10.839,74 €	Ammessa	200,00 €				BTPS05301G - LICEO A. MORO	FG	ZAPPONETA	Terza	C
13678	jls14xv1	2	2	2024-06-24 19:59:51	10.266,78 €	Ammessa	200,00 €				FGRI020004 - I.P. ANTONIO PACINOTTI	FG	FOGGIA	Terza	A
13679	32k0ek17	2	2	2024-06-24 20:12:36	10.800,56 €	Ammessa	200,00 €				BATD220004 - I.T.E. VITALE GIORDANO	BA	BITONTO	Terza	A
13680	08pyvbou	2	2	2024-06-24 20:15:05	10.800,56 €	Ammessa	200,00 €				BATD220004 - I.T.E. VITALE GIORDANO	BA	BITONTO	Terza	A

N. Graduatoria	Codice Pratica	Punteggio ISEE	Punteggio Genere	Data e ora Invio	Importo ISEE	Esito_Finale	Importo Beneficio	Codice Fiscale Beneficiario	Cognome Studente	Nome Studente	Istituzione scolastica di II grado	Prov	Residenza	Classe	Sezione
13681	ht6nwsu4	2	2	2024-06-24 22:58:28	10.091,65 €	Ammessa	200,00 €				LEPC03000R - LICEO G. PALMIERI	LE	TREPUZZI	Terza	D
13682	j7hoxv6t	2	2	2024-06-24 23:10:49	10.091,65 €	Ammessa	200,00 €				LEPC03000R - LICEO G. PALMIERI	LE	TREPUZZI	Quinta	F
13683	el52qw2l	2	2	2024-06-24 23:16:44	10.091,65 €	Ammessa	200,00 €				LEPM01000Q - LICEO P. SICILIANI	LE	TREPUZZI	Quinta	BU
13684	pyzt60sq	2	2	2024-06-25 09:48:07	10.886,83 €	Ammessa	200,00 €				TAPC040009 - LICEO TITO LIVIO	TA	MARTINA FRANCA	Quarta	B
13685	qnepgu6q	2	2	2024-06-25 09:54:55	10.146,48 €	Ammessa	200,00 €				BRPS030007 - LICEO F. RIBEZZO	BR	VILLA CASTELLI	Terza	DSA
13686	q467lfdn	2	2	2024-06-25 11:17:36	10.064,86 €	Ammessa	200,00 €				TARH08000L - I.P. ELSA MORANTE	TA	TARANTO	Terza	S
13687	rh8txqge	2	2	2024-06-25 11:52:30	10.046,71 €	Ammessa	200,00 €				BARH069016 - IPSSEOA ANGELO CONSOLI	BA	MONOPOLI	Quinta	AA
13688	r7indbrl	2	2	2024-06-25 12:06:52	10.870,63 €	Ammessa	200,00 €				BARH120005 - I.P. DOMENICO MODUGNO	BA	MONOPOLI	Terza	AENO
13689	h4xy7yle	2	2	2024-06-25 12:12:15	10.791,79 €	Ammessa	200,00 €				FGPC044019 - LICEO FIANI	FG	SAN PAOLO DI CIVITATE	Terza	H
13690	2j2m6n6t	2	2	2024-06-25 13:28:46	10.062,90 €	Ammessa	200,00 €				TAPM020008 - LICEO SCIENZE UMANE VITTORINO DA FELTRE	TA	TARANTO	Quarta	BES
13691	fb7ewabe	2	2	2024-06-25 14:04:04	10.773,85 €	Ammessa	200,00 €				TAPS006012 - LICEO SCIENTIFICO ALBERT EINSTEIN	TA	MOTTOLA	Terza	B S.A.
13692	2vtxekc2	2	2	2024-06-25 15:37:06	10.257,66 €	Ammessa	200,00 €				LEPC03000R - LICEO G. PALMIERI	LE	CAVALLINO	Terza	L
13693	ypxexlxu	2	2	2024-06-25 15:43:20	10.151,10 €	Ammessa	200,00 €				LETE010002 - I.T.E.T. G. DELEDDA	LE	COPERTINO	Terza	E
13694	pglzcgpr	2	2	2024-06-25 16:14:02	10.890,20 €	Ammessa	200,00 €				LETE010002 - I.T.E.T. G. DELEDDA	LE	TREPUZZI	Quarta	B
13695	u3toicsf	2	2	2024-06-25 17:06:04	10.528,03 €	Ammessa	200,00 €				BATD05901N - MARCO POLO	BA	BARI	Terza	CL
13696	35lff4zg	2	2	2024-06-25 17:14:08	10.663,21 €	Ammessa	200,00 €				TAPC11000A - LICEO F. DE SANCTIS - G. GALILEI	TA	MANDURIA	Terza	B
13697	mc3foaid	2	2	2024-06-25 17:17:36	10.761,96 €	Ammessa	200,00 €				FGPC160003 - LICEO LANZA-PERUGINI	FG	ORDONA	Quinta	I
13698	0xvreimf	2	2	2024-06-25 17:55:42	10.727,75 €	Ammessa	200,00 €				LETD04401P - IST.TECNICO ECONOMICO F. CALASSO	LE	LECCE	Quinta	B
13699	dlgojjgx	2	2	2024-06-25 18:11:08	10.383,42 €	Ammessa	200,00 €				LEPC120003 - LICEO GALILEO GALILEI	LE	NARDO'	Terza	A
13700	bvmbvffq	2	2	2024-06-25 18:28:45	10.512,07 €	Ammessa	200,00 €				LEPM050006 - LICEO G. COMI	LE	GAGLIANO DEL CAPO	Terza	BL
13701	bgjS8wqj	2	2	2024-06-25 18:38:39	10.074,06 €	Ammessa	200,00 €				BRRF010008 - I.P. F. L. MORVILLO FALCONE	BR	SAN PANCRAZIO SALENTINO	Terza	ASS
13702	v4t8vtqc	2	2	2024-06-25 18:47:35	10.612,99 €	Ammessa	200,00 €				LEPS01000P - LICEO SCIENTIFICO COSIMO DE GIORGI	LE	LEVERANO	Quinta	M
13703	qszn9e6q	2	2	2024-06-25 19:01:27	10.561,19 €	Ammessa	200,00 €				BTTD05701P - I.T.E. G. DELL'OLIO	BT	BISCEGLIE	Quarta	D
13704	nso0um2c	2	2	2024-06-25 19:23:33	10.082,48 €	Ammessa	200,00 €				LEPS23000N - LICEO DON TONINO BELLO	LE	LEVERANO	Terza	AC
13705	pew9pd3m	2	2	2024-06-25 19:46:48	10.180,12 €	Ammessa	200,00 €				LEPS23000N - LICEO DON TONINO BELLO	LE	COPERTINO	Quarta	AM
13706	x0ygxozs	2	2	2024-06-25 19:54:18	10.578,67 €	Ammessa	200,00 €				BAPM02000G - LICEO VITO FORNARI	BA	MOLFETTA	Quarta	B
13707	oayfypol	2	2	2024-06-25 20:57:54	10.613,47 €	Ammessa	200,00 €				FGPM05000Q - LICEO MARIA IMMACOLATA	FG	SAN GIOVANNI ROTONDO	Terza	A
13708	tahcz8kl	2	2	2024-06-25 20:59:30	10.916,50 €	Ammessa	200,00 €				FGPC044019 - LICEO FIANI	FG	TORREMAGGIORE	Quinta	F
13709	kbyul5s9	2	2	2024-06-25 22:11:34	10.765,05 €	Ammessa	200,00 €				FGPS210002 - LICEO CHECCHIA RISPOLI-TONDI	FG	SAN SEVERO	Quarta	A
13710	yspdawra	2	2	2024-06-26 10:24:42	10.452,45 €	Ammessa	200,00 €				BTPM05701X - L.E.S. G. DELL'OLIO	BT	BISCEGLIE	Terza	AL
13711	hio5d9go	2	2	2024-06-26 10:33:33	10.267,64 €	Ammessa	200,00 €				FGPS010008 - LICEO SCIENTIFICO A. VOLTA	FG	FOGGIA	Terza	A
13712	l8kkv5oe	2	2	2024-06-26 10:45:06	10.894,03 €	Ammessa	200,00 €				FGPC180008 - LICEO ZINGARELLI-SACRO CUORE	FG	CERIGNOLA	Terza	DF
13713	sycajg02	2	2	2024-06-26 11:37:06	10.658,02 €	Ammessa	200,00 €				BTPM05701X - L.E.S. G. DELL'OLIO	BT	BISCEGLIE	Quarta	BL
13714	ippdlcrz	2	2	2024-06-26 12:10:52	10.717,12 €	Ammessa	200,00 €				BATD13000T - I.T.E. LENOCI	BA	MODUGNO	Quarta	CSIA
13715	xqqm5ci1	2	2	2024-06-26 12:40:44	10.117,16 €	Ammessa	200,00 €				BAPC24000A - LICEO G. GALILEI - M. CURIE	BA	MONOPOLI	Quarta	A U
13716	o1uee59a	2	2	2024-06-26 13:31:33	10.909,27 €	Ammessa	200,00 €				FGPM059017 - LICEO A. G. RONCALLI	FG	MANFREDONIA	Terza	C
13717	5kxv48ol	2	2	2024-06-26 14:30:05	10.909,27 €	Ammessa	200,00 €				FGPM059017 - LICEO A. G. RONCALLI	FG	MANFREDONIA	Quinta	A
13718	9h4x1dxu	2	2	2024-06-26 15:47:31	10.325,84 €	Ammessa	200,00 €				LEPS04000E - LICEO A. VALLONE	LE	COPERTINO	Quinta	CL
13719	g7ylouiu	2	2	2024-06-26 16:35:49	10.970,49 €	Ammessa	200,00 €				FGTF17000V - I.T.E.T. LUIGI DI MAGGIO	FG	SAN GIOVANNI ROTONDO	Terza	A
13720	alhrcoye	2	2	2024-06-26 16:56:41	10.360,29 €	Ammessa	200,00 €				TATD03952G - SERALE IST. TECNOLOGICO BELLISARIO	TA	GINOSA	Quarta	B
13721	v1eh3oge	2	2	2024-06-26 17:48:10	10.287,21 €	Ammessa	200,00 €				BTPS04000C - LICEO ENRICO FERMI	BT	CANOSA DI PUGLIA	Quarta	D
13722	phqor2sj	2	2	2024-06-26 18:00:40	10.767,95 €	Ammessa	200,00 €				BATD05901N - MARCO POLO	BA	RUTIGLIANO	Terza	ERIM
13723	zudbbgzz	2	2	2024-06-26 18:30:45	10.665,79 €	Ammessa	200,00 €				BAPM04000R - LICEO SAN BENEDETTO	BA	CONVERSANO	Quarta	B ES
13724	a22mll70	2	2	2024-06-26 19:00:04	10.464,00 €	Ammessa	200,00 €				BATD220004 - I.T.E. VITALE GIORDANO	BA	BITONTO	Quinta	BSIA
13725	4nm3lvnd	2	2	2024-06-26 19:09:53	10.507,32 €	Ammessa	200,00 €				LEPS01000P - LICEO SCIENTIFICO COSIMO DE GIORGI	LE	NOVOLI	Terza	F
13726	f7j4g1mj	2	2	2024-06-26 19:10:16	10.464,00 €	Ammessa	200,00 €				BARC06752Q - A. VOLTA - SERALE	BA	BITONTO	Terza	B
13727	btbm0im2	2	2	2024-06-26 19:57:07	10.046,53 €	Ammessa	200,00 €				TATD039015 - ISTITUTO TECNICO PERRONE	TA	MASSAFRA	Quinta	A
13728	mfage5w9	2	2	2024-06-26 19:59:29	10.638,65 €	Ammessa	200,00 €				BATD09001N - I.T.E.T. PADRE A. M. TANNOIA	BA	RUVO DI PUGLIA	Terza	AFM
13729	xqq0y0mr	2	2	2024-06-26 20:17:28	10.158,38 €	Ammessa	200,00 €				FGTD003012 - I.T.E.T. FEDERICO II	FG	SAN NICANDRO GARGANICO	Quarta	BTS
13730	jpqzwwlw	2	2	2024-06-26 21:10:41	10.884,11 €	Ammessa	200,00 €				FGTF17000V - I.T.E.T. LUIGI DI MAGGIO	FG	SAN GIOVANNI ROTONDO	Quinta	A
13731	cle55cpx	2	2	2024-06-26 22:47:35	10.438,07 €	Ammessa	200,00 €				BAPS06101T - L. L. GIULIO CESARE	BA	BARI	Terza	EL
13732	jdt3izey	2	2	2024-06-26 22:58:07	10.127,73 €	Ammessa	200,00 €				BATD13000T - I.T.E. LENOCI	BA	BARI	Quarta	BT
13733	dstwud04	2	2	2024-06-26 23:01:39	10.076,83 €	Ammessa	200,00 €				FGTE03000R - ITET NOTARANGELO-ROSATI-GIANNONE-MASI	FG	FOGGIA	Quarta	F
13734	2oqthexc	2	2	2024-06-26 23:04:24	10.261,50 €	Ammessa	200,00 €				FGRC00801T - I.P. L.EINAUDI	FG	FOGGIA	Terza	G
13735	guq2b603	2	2	2024-06-26 23:07:19	10.127,73 €	Ammessa	200,00 €				BATD13000T - I.T.E. LENOCI	BA	BARI	Quarta	AT
13736	39aw3631	2	2	2024-06-27 09:01:53	10.900,72 €	Ammessa	200,00 €				BAPS24000D - LICEO E. AMALDI	BA	BITETTO	Quarta	AL
13737	q9drni4x	2	2	2024-06-27 09:10:02	10.143,23 €	Ammessa	200,00 €				TAPM020008 - LICEO SCIENZE UMANE VITTORINO DA FELTRE	TA	TARANTO	Terza	CES
13738	672qdg3d	2	2	2024-06-27 10:15:20	10.359,47 €	Ammessa	200,00 €				BTPC01000D - LICEO A. CASARDI	BT	BARLETTA	Terza	A
13739	y1vc2ns0	2	2	2024-06-27 10:46:18	10.430,33 €	Ammessa	200,00 €				FGRC00801T - I.P. L.EINAUDI	FG	FOGGIA	Quinta	C
13740	qzfyc51j	2	2	2024-06-27 10:52:37	10.283,33 €	Ammessa	200,00 €				LEPS21000C - LICEO QUINTO ENNIO	LE	GALLIPOLI	Terza	A
13741	jrimx46t	2	2	2024-06-27 11:05:32	10.228,26 €	Ammessa	200,00 €				BARC06752Q - A. VOLTA - SERALE	BA	BITONTO	Quinta	C
13742	itmodt51	2	2	2024-06-27 11:23:37	10.370,46 €	Ammessa	200,00 €				LEPS00201R - MARTANO	LE	MELENDUGNO	Quarta	C
13743	xtbhu2pt	2	2	2024-06-27 11:32:17	10.440,24 €	Ammessa	200,00 €				FGTF17000V - I.T.E.T. LUIGI DI MAGGIO	FG	SAN GIOVANNI ROTONDO	Quinta	A
13744	qpqf3r3x	2	2	2024-06-27 12:01:19	10.509,29 €	Ammessa	200,00 €				FGPS040004 - LICEO SCIENTIFICO G. MARCONI	FG	FOGGIA	Quarta	L
13745	eczk4nc0	2	2	2024-06-27 14:11:07	10.060,57 €	Ammessa	200,00 €				LETF00301P - ALESSANO	LE	ALESSANO	Terza	AT
13746	zsdkc6b0	2	2	2024-06-27 14:58:03	10.159,27 €	Ammessa	200,00 €				BTPC210007 - LICEO F. DE SANCTIS	BT	TRANI	Quarta	C
13747	due7bk8o	2	2	2024-06-27 16:12:13	10.215,82 €	Ammessa	200,00 €				BTTD32000N - I.T.E.T. CASSANDRO FERMI NERVI	BT	BARLETTA	Quarta	F
13748	pt75k2nm	2	2	2024-06-27 16:55:44	10.770,00 €	Ammessa	200,00 €				BARH01000N - I.P.E.O.A. A. PEROTTI	BA	SANNICANDRO DI BARI	Quarta	SA
13749	8l8wig7k	2	2	2024-06-27 16:57:01	10.778,58 €	Ammessa	200,00 €				BRPM010003 - LICEO E. PALUMBO	BR	LATIANO	Quarta	B L
13750	vtd67szo	2	2	2024-06-27 17:48:33	10.844,31 €	Ammessa	200,00 €				FGRI020500 - I.P.ANTONIO PACINOTTI SERALE	FG	CARAPELLE	Terza	A
13751	2s14b6jy	2	2	2024-06-27 18:11:42	10.267,66 €	Ammessa	200,00 €				BRRF010008 - I.P. F. L. MORVILLO FALCONE	BR	LATIANO	Quarta	B SS
13752	zil2i0sl	2	2	2024-06-27 18:41:50	10.064,52 €	Ammessa	200,00 €				BTTD00701N - I.I.S.S. L. EINAUDI	BT	CANOSA DI PUGLIA	Quinta	C

PR Puglia FESR-FSE+ 2021-2027
Priorità: 6. Istruzione e Formazione
Obiettivo specifico: ESO4.6

Azione 6.3 interventi per garantire l'accesso universale all'istruzione
Sub Azione 6.3.5 Diritto allo studio e all'inclusione scolastica

N. Graduatoria	Codice Pratica	Punteggio ISEE	Punteggio Genere	Data e ora Invio	Importo ISEE	Esito_Finale	Importo Beneficio	Codice Fiscale Beneficiario	Cognome Studente	Nome Studente	Istituzione scolastica di II grado	Prov	Residenza	Classe	Sezione
13753	i9oukkqx	2	2	2024-06-27 19:43:28	10.514,56 €	Ammessa	200,00 €				BATF26000R - I.T.E.T. VITO SANTE LONGO	BA	MONOPOLI	Quinta	A
13754	qcsiwuar	2	2	2024-06-27 20:10:38	10.887,36 €	Ammessa	200,00 €				BATD220004 - I.T.E. VITALE GIORDANO	BA	BITONTO	Quarta	A
13755	ovpmpcsj	2	2	2024-06-27 20:34:22	10.621,02 €	Ammessa	200,00 €				BTPC040009 - LICEO CARLO TROYA	BT	ANDRIA	Quinta	C
13756	ende8sfm	2	2	2024-06-27 21:47:53	10.738,69 €	Ammessa	200,00 €				BTRI023022 - I.P. S. STAFFA-TRINITAPOLI	BT	SAN FERDINANDO DI PUGLIA	Quinta	P
13757	8n8d31c8	2	2	2024-06-27 21:48:56	10.468,04 €	Ammessa	200,00 €				BARH120016 - I.P. DOMENICO MODUGNO	BA	CAPURSO	Quinta	C
13758	zwqsz4oe	2	2	2024-06-27 22:21:06	10.792,24 €	Ammessa	200,00 €				LESL03000R - LICEO CIARDO - PELLEGRINO	LE	SURBO	Quarta	E
13759	yj4m2j54	2	2	2024-06-27 23:22:52	10.094,40 €	Ammessa	200,00 €				BRPS01101V - LICEO SCIENTIFICO COREUTICO E.FERDINANDO	BR	BRINDISI	Quinta	SA
13760	vyxkkw2b	2	2	2024-06-28 07:54:42	10.920,92 €	Ammessa	200,00 €				LESD016015 - LICEO ARTISTICO NINO DELLA NOTTE	LE	CORSANO	Quinta	AF
13761	rhv72rbv	2	2	2024-06-28 09:49:05	10.465,78 €	Ammessa	200,00 €				BTPS15000X - LICEO CARLO CAFIERO	BT	BARLETTA	Terza	P
13762	4har6v9p	2	2	2024-06-28 09:58:23	10.157,46 €	Ammessa	200,00 €				FGRC04603P - I.P. OTTICO A. OLIVETTI - STORNARA	FG	ORTA NOVA	Terza	A
13763	boyptd82	2	2	2024-06-28 10:36:55	10.518,82 €	Ammessa	200,00 €				BASD039013 - LICEO ARTISTICO FEDERICO II STUPOR MUNDI	BT	ANDRIA	Quarta	D
13764	jdlb2xek	2	2	2024-06-28 10:51:06	10.057,44 €	Ammessa	200,00 €				FGTE03000R - ITET NOTARANGELO-ROSATI-GIANNONE-MASI	FG	TROIA	Quinta	T
13765	3sx7620w	2	2	2024-06-28 10:59:07	10.124,80 €	Ammessa	200,00 €				FGPS08000E - LICEO ALBERT EINSTEIN	FG	CERIGNOLA	Quinta	I
13766	za7qomx5	2	2	2024-06-28 11:12:09	10.090,37 €	Ammessa	200,00 €				TARF04101G - SAVA FALCONE	TA	SAVA	Quarta	A
13767	gub3ud5r	2	2	2024-06-28 11:53:48	10.256,22 €	Ammessa	200,00 €				FGPC180008 - LICEO ZINGARELLI-SACRO CUORE	FG	CERIGNOLA	Terza	D/F
13768	kavrgqdk	2	2	2024-06-28 12:28:34	10.158,03 €	Ammessa	200,00 €				LEPS01000P - LICEO SCIENTIFICO COSIMO DE GIORGI	LE	LECCE	Terza	A
13769	y5aatqn5	2	2	2024-06-28 12:54:50	10.202,24 €	Ammessa	200,00 €				BRRI01401G - I.P. FERRARIS - DE MARCO	BR	BRINDISI	Quinta	C
13770	o980c0qa	2	2	2024-06-28 15:57:40	10.454,11 €	Ammessa	200,00 €				BARM05301G - ISTITUTO PROFESSIONALE LUIGI RUSSO	BA	MONOPOLI	Quinta	S
13771	r9curmzy	2	2	2024-06-28 16:08:51	10.599,28 €	Ammessa	200,00 €				TAPS18000Q - LICEO D. DE RUGGIERI	TA	MASSAFRA	Quinta	L
13772	3q31fsvn	2	2	2024-06-28 17:21:20	10.860,85 €	Ammessa	200,00 €				LETD14050L - CORSO SERALE DE VITI DE MARCO CASARANO	LE	TAVIANO	Quinta	F
13773	ethr4v9x	2	2	2024-06-28 18:04:55	10.930,56 €	Ammessa	200,00 €				LEPC120003 - LICEO GALILEO GALILEI	LE	NARDO'	Quinta	A
13774	aml7p50m	2	2	2024-06-28 18:11:06	10.710,95 €	Ammessa	200,00 €				BTPC01000D - LICEO A. CASARDI	BT	BARLETTA	Terza	B
13775	86mfgxc5	2	2	2024-06-28 19:15:56	10.651,20 €	Ammessa	200,00 €				BATD09000L - I.T.E.T. PADRE A. M. TANNOIA	BA	CORATO	Terza	B
13776	osr16e6v	2	2	2024-06-28 19:19:33	10.075,85 €	Ammessa	200,00 €				FGPS20000B - LICEO GALILEI-MORO	FG	ZAPPONETA	Quinta	A
13777	7w7aqt6h	2	2	2024-06-28 19:51:03	10.036,65 €	Ammessa	200,00 €				FGPS08000E - LICEO ALBERT EINSTEIN	FG	CERIGNOLA	Terza	C
13778	dmt8dq7n	2	2	2024-06-28 20:03:29	10.256,92 €	Ammessa	200,00 €				BATL07000T - I.T.T. NERVI-GALILEI	BA	ALTAMURA	Quinta	A
13779	kvcve0nc	2	2	2024-06-28 20:13:43	10.792,60 €	Ammessa	200,00 €				FGTF04801T - I.T.T. AUGUSTO RIGHI	BT	CANOSA DI PUGLIA	Quarta	B
13780	s6os16f4	2	2	2024-06-28 21:40:08	10.284,20 €	Ammessa	200,00 €				LETD047016 - IST.TECNICO COMM.LECEZZI-MAGLIE	LE	SANTA CESAREA TERME	Quinta	B
13781	n6vbl2tt	2	2	2024-06-29 09:54:00	10.737,39 €	Ammessa	200,00 €				LEPM150003 - LICEO 'R. LEVI MONTALCINI'	LE	UGENTO	Quarta	C
13782	ex0k608q	2	2	2024-06-29 10:02:46	10.737,39 €	Ammessa	200,00 €				LETD140007 - I.T.E. A. DE VITI DE MARCO	LE	UGENTO	Quinta	AT
13783	9nbnociq	2	2	2024-06-29 11:22:02	10.398,95 €	Ammessa	200,00 €				BAPC23000Q - LICEI SYLOS - FIORE	BA	TERLIZZI	Quarta	B
13784	mqn5bzre	2	2	2024-06-29 18:50:25	10.736,06 €	Ammessa	200,00 €				FGPC052018 - LICEO PUBLIO VIRGILIO MARONE	FG	VICO DEL GARGANO	Terza	B
13785	sp0rhcqh	2	2	2024-06-29 20:51:49	10.033,41 €	Ammessa	200,00 €				LEPS07000A - LICEO GIULIETTA BANZI BAZOLI	LE	VEGLIE	Terza	R
13786	xmaa7ek0	2	2	2024-06-30 20:49:56	10.766,50 €	Ammessa	200,00 €				BARI016015 - I.P.S.I.A.	BA	SANTERAMO IN COLLE	Quarta	AIMI
13787	mx9a1ph5	2	2	2024-07-01 09:24:43	10.114,15 €	Ammessa	200,00 €				BAPS07000G - LICEO G. TARANTINO	BA	GRAVINA IN PUGLIA	Terza	D
13788	yg66ymhw	2	2	2024-07-01 09:36:54	10.476,90 €	Ammessa	200,00 €				FGTE03000R - ITET NOTARANGELO-ROSATI-GIANNONE-MASI	FG	FOGGIA	Quarta	H
13789	fef63npv	2	2	2024-07-01 10:05:03	10.573,09 €	Ammessa	200,00 €				TAPS18000Q - LICEO D. DE RUGGIERI	TA	MOTTOLA	Terza	G
13790	clgz4fj2	2	2	2024-07-01 10:31:31	10.602,99 €	Ammessa	200,00 €				BTPC01000D - LICEO A. CASARDI	BT	BARLETTA	Terza	B
13791	3zcizbre	2	2	2024-07-01 10:45:22	10.036,56 €	Ammessa	200,00 €				BAPS370006 - LICEO SIMONE - MOREA	BA	POLIGNANO A MARE	Quarta	B S
13792	6qwmt2bu	2	2	2024-07-01 11:00:49	10.796,04 €	Ammessa	200,00 €				BTPS03000T - LICEO LEONARDO DA VINCI	BT	BISCEGLIE	Quarta	A/L
13793	4vqs2shs	2	2	2024-07-01 11:16:45	10.431,45 €	Ammessa	200,00 €				TASD02002Q - LICEO ARTISTICO V. CALO'	TA	TARANTO	Terza	M
13794	pymmwfuk	2	2	2024-07-01 11:19:34	10.047,84 €	Ammessa	200,00 €				FGPS08000E - LICEO ALBERT EINSTEIN	FG	CERIGNOLA	Quinta	D
13795	frkzilve	2	2	2024-07-01 11:21:22	10.277,53 €	Ammessa	200,00 €				TAPC070005 - LICEO ARISTOSSENO	TA	STATTE	Quarta	B
13796	u5j3rl8y	2	2	2024-07-01 11:22:06	10.431,45 €	Ammessa	200,00 €				TASD02002Q - LICEO ARTISTICO V. CALO'	TA	TARANTO	Terza	I
13797	w80fa2nb	2	2	2024-07-01 11:39:42	10.643,20 €	Ammessa	200,00 €				FGPC003013 - LICEO FEDERICO II	FG	APRICENA	Terza	D
13798	idj88vid	2	2	2024-07-01 12:04:52	10.563,33 €	Ammessa	200,00 €				LEPM050006 - LICEO G. COMI	LE	TRICASE	Quarta	AU
13799	xd6sit1v	2	2	2024-07-01 12:14:16	10.563,33 €	Ammessa	200,00 €				LEPM050006 - LICEO G. COMI	LE	TRICASE	Quinta	AL
13800	3a2z5ovc	2	2	2024-07-01 12:22:58	10.947,11 €	Ammessa	200,00 €				BRPM010003 - LICEO E. PALUMBO	BR	MESAGNE	Terza	CL
13801	2ewioe4f	2	2	2024-07-01 12:49:39	10.840,87 €	Ammessa	200,00 €				BRPS030007 - LICEO F. RIBEZZO	BR	FRANCAVILLA FONTANA	Terza	C
13802	nthlwiib	2	2	2024-07-01 16:19:46	10.598,35 €	Ammessa	200,00 €				BAPC24000A - LICEO G. GALILEI - M. CURIE	BA	POLIGNANO A MARE	Terza	A
13803	8s0qloff	2	2	2024-07-01 16:49:00	10.550,49 €	Ammessa	200,00 €				TAPS19000A - LICEO GALILEO FERRARIS	TA	LEPORANO	Quarta	B
13804	7w6Ozx6o	2	2	2024-07-01 17:08:36	10.031,37 €	Ammessa	200,00 €				TATD026013 - L. EINAUDI	TA	TORRICELLA	Quarta	B
13805	n6gy7bs3	2	2	2024-07-01 17:17:03	10.918,74 €	Ammessa	200,00 €				BARI14000T - I.P. DE NORA - LORUSSO	BT	SPINAZZOLA	Quarta	AS
13806	y69i36d1	2	2	2024-07-01 18:31:38	10.912,76 €	Ammessa	200,00 €				LEPC13000N - LICEO VIRGILIO-REDI	LE	CARMIANO	Terza	E
13807	nohnm5ax	2	2	2024-07-01 18:38:33	10.217,17 €	Ammessa	200,00 €				AQRH00201A - "MONSIGNOR EDMONDO DE PANFILIS"	FG	ORTA NOVA	Quarta	A
13808	koq6ul3q	2	2	2024-07-01 18:59:13	10.951,30 €	Ammessa	200,00 €				TAPC040009 - LICEO TITO LIVIO	TA	MARTINA FRANCA	Terza	A
13809	n8zgzauu	2	2	2024-07-01 19:10:43	10.988,18 €	Ammessa	200,00 €				LESL03000R - LICEO CIARDO - PELLEGRINO	LE	CALIMERA	Terza	A
13810	uc1veixj	2	2	2024-07-01 19:23:25	10.958,64 €	Ammessa	200,00 €				LETD08000R - I.T.E. A. OLIVETTI	LE	LIZZANELLO	Quarta	B
13811	kk6bd8em	2	2	2024-07-01 19:24:10	10.065,82 €	Ammessa	200,00 €				BTPS15000X - LICEO CARLO CAFIERO	BT	ANDRIA	Quarta	N
13812	5mltx245	2	2	2024-07-01 19:34:44	10.524,51 €	Ammessa	200,00 €				BTPC02301L - LICEO S. STAFFA - TRINITAPOLI	BT	TRINITAPOLI	Terza	A
13813	6xclr3ks	2	2	2024-07-01 20:03:21	10.180,22 €	Ammessa	200,00 €				BATL07000T - I.T.T. NERVI-GALILEI	BT	SPINAZZOLA	Quarta	B
13814	tsudxl3x	2	2	2024-07-01 21:54:09	10.050,51 €	Ammessa	200,00 €				BTPS11000D - LICEO SCIENTIFICO VALDEMARO VECCHI	BT	TRANI	Quarta	C
13815	f6c2jln0	2	2	2024-07-02 10:54:41	10.362,44 €	Ammessa	200,00 €				BTRI036013 - I.P. COSMAI - SEDE ASSOCIATA	BT	TRANI	Quarta	A
13816	novuj9mp	2	2	2024-07-02 11:27:39	10.154,43 €	Ammessa	200,00 €				TAPS20000Q - LICEO G. B. VICO	TA	GINOSA	Terza	F
13817	2r7vdxou	2	2	2024-07-02 11:37:14	10.696,58 €	Ammessa	200,00 €				FGPS08000E - LICEO ALBERT EINSTEIN	FG	CERIGNOLA	Quarta	D
13818	33vmsre0	2	2	2024-07-02 11:40:47	10.451,75 €	Ammessa	200,00 €				BTPS15000X - LICEO CARLO CAFIERO	BT	BARLETTA	Quarta	L
13819	h4vnn230	2	2	2024-07-02 11:43:50	10.643,93 €	Ammessa	200,00 €				BRPS030029 - LICEO SCIENZE UMANE	BR	ERCHIE	Quinta	C
13820	sgdt2gxh	2	2	2024-07-02 13:46:03	10.437,18 €	Ammessa	200,00 €				BATD02902V - LI.S.S. TOMMASO FIORE - MODUGNO	BA	PALO DEL COLLE	Quinta	C
13821	h678rzi2	2	2	2024-07-02 15:26:02	10.120,44 €	Ammessa	200,00 €				TAPC070005 - LICEO ARISTOSSENO	TA	TARANTO	Terza	H
13822	7l81j18m	2	2	2024-07-02 15:31:02	10.337,60 €	Ammessa	200,00 €				FGPC160003 - LICEO LANZA-PERUGINI	FG	FOGGIA	Quinta	L
13823	y6p8mar3	2	2	2024-07-02 17:35:57	10.565,66 €	Ammessa	200,00 €				FGPS08000E - LICEO ALBERT EINSTEIN	BT	SAN FERDINANDO DI PUGLIA	Quarta	D
13824	036lae8c	2	2	2024-07-02 17:36:02	10.676,37 €	Ammessa	200,00 €				LERI016021 - IST. PROF. IND. E ARTIGIANATO -TRICASE-	LE	RUFFANO	Terza	A

N. Graduatoria	Codice Pratica	Punteggio ISEE	Punteggio Genere	Data e ora Invio	Importo ISEE	Esito_Finale	Importo Beneficio	Codice Fiscale Beneficiario	Cognome Studente	Nome Studente	Istituzione scolastica di II grado	Prov	Residenza	Classe	Sezione
13825	2dmj2a42	2	2	2024-07-02 17:41:12	10.366,64 €	Ammessa	200,00 €				BTPS08000V - LICEO SCIENTIFICO RICCARDO NUZZI	BT	ANDRIA	Quarta	A
13826	et8u1k91	2	2	2024-07-02 17:42:26	10.429,41 €	Ammessa	200,00 €				FGPM05000Q - LICEO MARIA IMMACOLATA	FG	SAN GIOVANNI ROTONDO	Terza	A
13827	l82avuf8	2	2	2024-07-02 18:06:15	10.015,80 €	Ammessa	200,00 €				FGRI020004 - I.P. ANTONIO PACINOTTI	FG	FAETO	Quinta	A
13828	xixv5nc4	2	2	2024-07-02 18:20:02	10.469,02 €	Ammessa	200,00 €				BAPS38000R - LICEI A. EINSTEIN - L. DA VINCI	BA	MOLFETTA	Quinta	C
13829	f7f21bpr	2	2	2024-07-02 18:25:14	10.317,37 €	Ammessa	200,00 €				BATD013018 - VITTORIO BACHELET	BA	GRAVINA IN PUGLIA	Terza	E
13830	tlkliyr0	2	2	2024-07-02 19:20:07	10.518,30 €	Ammessa	200,00 €				BTSL04401N - LICEO ARTISTICO GIUSEPPE COLASANTO	BT	ANDRIA	Terza	B
13831	p5bhpydx	2	2	2024-07-02 19:25:34	10.426,58 €	Ammessa	200,00 €				BARC054017 - LUCIANO TANDOI	BA	CORATO	Quinta	F
13832	fnenmgit	2	2	2024-07-02 19:43:37	10.970,41 €	Ammessa	200,00 €				BRTF02000P - I.T.T. E. FERMI	BR	SAN MICHELE SALENTINO	Quinta	AIA
13833	cxjgpkfb	2	2	2024-07-02 19:51:59	10.441,44 €	Ammessa	200,00 €				BARI14000T - I.P. DE NORA - LORUSSO	BA	ALTAMURA	Quinta	AA
13834	wmsmfx0f	2	2	2024-07-02 20:01:20	10.874,27 €	Ammessa	200,00 €				BAPS06101T - L. L. GIULIO CESARE	BA	BARI	Terza	BL
13835	shq8b1f7	2	2	2024-07-02 20:20:27	10.749,05 €	Ammessa	200,00 €				BATD06801C - ISTITUTO TECNOLOGICO E. MONTALE	BA	NOCI	Terza	G
13836	bko78985	2	2	2024-07-02 20:23:57	10.463,92 €	Ammessa	200,00 €				FGPC15000C - LICEO BONGHI-ROSMINI	FG	LUCERA	Terza	A
13837	c10rbvr0	2	2	2024-07-02 21:43:15	10.159,02 €	Ammessa	200,00 €				BARH11000E - I.P. E. MAJORANA	BA	BARI	Quinta	D
13838	u39wdomg	2	2	2024-07-02 22:30:04	10.223,55 €	Ammessa	200,00 €				LEPM04701B - ISTITUTO MAGISTRALE A.MORO MAGLIE	LE	SUPERSANO	Quinta	B
13839	a8q2djuo	2	2	2024-07-03 10:22:49	10.839,39 €	Ammessa	200,00 €				BTTD04301R - R. LOTTI-UMBERTO I TEC.TURISMO-AGRARIO	BT	ANDRIA	Terza	CT
13840	tqhn940j	2	2	2024-07-03 11:04:06	10.629,62 €	Ammessa	200,00 €				BATL07000T - I.T.T. NERVI-GALILEI	BA	ALTAMURA	Terza	A BS
13841	qmzmir71	2	2	2024-07-03 11:46:12	10.422,62 €	Ammessa	200,00 €				FGTE03000R - ITET NOTARANGELO-ROSATI-GIANNONE-MASI	FG	CARAPELLE	Quinta	D
13842	4zqonerk	2	2	2024-07-03 12:05:09	10.765,51 €	Ammessa	200,00 €				BARC054017 - LUCIANO TANDOI	BA	CORATO	Terza	B
13843	8qxkbu2c	2	2	2024-07-03 12:37:09	10.148,34 €	Ammessa	200,00 €				BARH120027 - I.P. DOMENICO MODUGNO	BA	RUTIGLIANO	Quarta	A
13844	jna17xu4	2	2	2024-07-03 14:54:24	10.095,78 €	Ammessa	200,00 €				FGRH010002 - I.P.E.O.A. ENRICO MATTEI	FG	VIESTE	Quarta	D
13845	u8uh7gg0	2	2	2024-07-03 15:46:53	10.227,26 €	Ammessa	200,00 €				BRPM010003 - LICEO E. PALUMBO	BR	BRINDISI	Quinta	DL
13846	st2pl3nx	2	2	2024-07-03 16:32:54	10.342,76 €	Ammessa	200,00 €				TAPS19000A - LICEO GALILEO FERRARIS	TA	TARANTO	Quarta	BL
13847	fo4otemc	2	2	2024-07-03 17:21:24	10.388,88 €	Ammessa	200,00 €				LERF049018 - IST.PROF.SERVIZI SOCIALI E COMM.	LE	COPERTINO	Quarta	A
13848	njtzp8q9	2	2	2024-07-03 17:28:04	10.538,49 €	Ammessa	200,00 €				TARF006018 - ISTITUTO PROFESSIONALE MICHELE LENTINI	TA	MOTTOLA	Quinta	B
13849	shdqq94x	2	2	2024-07-03 17:30:57	10.527,29 €	Ammessa	200,00 €				LEPS03000X - LICEO G. C. VANINI	LE	MATINO	Quinta	E
13850	5dj603vh	2	2	2024-07-03 18:49:35	10.544,45 €	Ammessa	200,00 €				BTPS15000X - LICEO CARLO CAFIERO	BT	TRINITAPOLI	Terza	H
13851	2miuffln	2	2	2024-07-03 18:49:40	10.103,50 €	Ammessa	200,00 €				BAPS24000D - LICEO E. AMALDI	BA	TORITTO	Quarta	C
13852	s86bx7x9	2	2	2024-07-03 19:48:00	10.990,65 €	Ammessa	200,00 €				BTPC02301L - LICEO S. STAFFA - TRINITAPOLI	BT	TRINITAPOLI	Terza	B
13853	1lr6588x	2	2	2024-07-03 20:04:42	10.127,38 €	Ammessa	200,00 €				BTPC040009 - LICEO CARLO TROYA	BT	ANDRIA	Quinta	BL
13854	gxn4z9ox	2	2	2024-07-04 10:23:32	10.432,41 €	Ammessa	200,00 €				FGPS08000E - LICEO ALBERT EINSTEIN	FG	CERIGNOLA	Quarta	E
13855	lg3qfzxe	2	2	2024-07-04 10:34:40	10.336,85 €	Ammessa	200,00 €				BATD02000A - I.T.E. F. M. GENCO	BA	ALTAMURA	Quarta	B
13856	ydbtbth0	2	2	2024-07-04 10:49:10	10.974,65 €	Ammessa	200,00 €				LERC031019 - IST.PROFESSIONALEDE PACE-LECCE	LE	CARMIANO	Quarta	BOC
13857	fndzkt2o	2	2	2024-07-04 11:02:18	10.120,36 €	Ammessa	200,00 €				BARC03701D - R. GORJUX- N.TRIDENTE	BA	BARI	Terza	E
13858	iyx92cp9	2	2	2024-07-04 11:09:01	10.768,73 €	Ammessa	200,00 €				BASD039013 - LICEO ARTISTICO FEDERICO II STUPOR MUNDI	BT	BISCEGLIE	Terza	C
13859	7p358u9m	2	2	2024-07-04 11:59:38	10.436,51 €	Ammessa	200,00 €				FGPC003013 - LICEO FEDERICO II	FG	APRICENA	Quinta	E
13860	il4jeoq8	2	2	2024-07-04 12:12:26	10.151,01 €	Ammessa	200,00 €				BTPC01000D - LICEO A. CASARDI	BT	BARLETTA	Quinta	C
13861	smwev0o5	2	2	2024-07-04 13:53:57	10.069,19 €	Ammessa	200,00 €				FGPM03000E - LICEO CAROLINA POERIO	FG	FOGGIA	Terza	A
13862	p91ycep0	2	2	2024-07-04 15:41:20	10.082,53 €	Ammessa	200,00 €				TATF044507 - LISIDE F.S. CABRINI SERALE	TA	TARANTO	Quinta	SBS
13863	fh37alwe	2	2	2024-07-04 16:17:52	10.437,07 €	Ammessa	200,00 €				FGPM059017 - LICEO A. G. RONCALLI	FG	MANFREDONIA	Quarta	D
13864	gizbem96	2	2	2024-07-04 16:33:15	10.620,33 €	Ammessa	200,00 €				BTRC04651A - LEONTINE E GIUSEPPE DE NITTIS-SERALE	BT	BARLETTA	Quinta	SAS
13865	yoqmsyeu	2	2	2024-07-04 17:36:42	10.053,04 €	Ammessa	200,00 €				FGTD02000P - I.T.E.T. DANTE ALIGHIERI	FG	CERIGNOLA	Quarta	C
13866	5ud4tyut	2	2	2024-07-04 17:45:10	10.717,04 €	Ammessa	200,00 €				TARH08000L - I.P. ELSA MORANTE	TA	TARANTO	Terza	C
13867	6qc4nwdy	2	2	2024-07-04 18:58:32	10.904,68 €	Ammessa	200,00 €				FGRC04601L - I.P.S.C. A. OLIVETTI - ORTA NOVA	FG	ORTA NOVA	Quinta	A
13868	crk79zrw	2	2	2024-07-04 19:09:09	10.085,88 €	Ammessa	200,00 €				BRPM04000V - LICEO DON QUIRICO PUNZI	BR	CAROVIGNO	Terza	A
13869	7tnbflpp	2	2	2024-07-04 19:12:02	10.904,68 €	Ammessa	200,00 €				FGRC04601L - I.P.S.C. A. OLIVETTI - ORTA NOVA	FG	ORTA NOVA	Quarta	A
13870	s1e1463e	2	2	2024-07-04 19:21:48	10.299,96 €	Ammessa	200,00 €				BATF079015 - ITT LUIGI DELL'ERBA	BA	PUTIGNANO	Quarta	AS
13871	zt69wfg0	2	2	2024-07-04 19:37:52	10.661,50 €	Ammessa	200,00 €				LEPS03000X - LICEO G. C. VANINI	LE	ALEZIO	Quinta	DL
13872	zo17gu2h	2	2	2024-07-04 19:46:15	10.174,25 €	Ammessa	200,00 €				LETD140007 - I.T.E. A. DE VITI DE MARCO	LE	SUPERSANO	Terza	A RIM
13873	8shv1rj6	2	2	2024-07-04 20:13:05	10.634,40 €	Ammessa	200,00 €				FGTE03000R - ITET NOTARANGELO-ROSATI-GIANNONE-MASI	FG	FOGGIA	Quarta	G
13874	5s9ry66g	2	2	2024-07-04 20:31:23	10.297,18 €	Ammessa	200,00 €				BTPS05301G - LICEO A. MORO	BT	SAN FERDINANDO DI PUGLIA	Quinta	B
13875	id1q1if6	2	2	2024-07-04 20:59:24	10.569,92 €	Ammessa	200,00 €				BAPS200003 - LICEO FEDERICO II DI SVEVIA	BA	SANTERAMO IN COLLE	Quinta	C
13876	yquszm7y	2	2	2024-07-05 09:14:54	10.228,13 €	Ammessa	200,00 €				BAPC18000X - LICEO CARMINE SYLOS	BA	BITONTO	Terza	AL
13877	bslq6q3w	2	2	2024-07-05 10:07:29	10.178,20 €	Ammessa	200,00 €				BTPC01000D - LICEO A. CASARDI	BT	BARLETTA	Terza	E
13878	i3epvx7u	2	2	2024-07-05 10:17:20	10.008,38 €	Ammessa	200,00 €				FGPC180008 - LICEO ZINGARELLI-SACRO CUORE	FG	CERIGNOLA	Quarta	B
13879	cv6wnkw1	2	2	2024-07-05 10:20:04	10.549,97 €	Ammessa	200,00 €				FGPM10000G - LICEO E. PESTALOZZI	FG	APRICENA	Terza	ARB
13880	mt13dzhe	2	2	2024-07-05 10:26:58	10.496,95 €	Ammessa	200,00 €				TARI021019 - QUINTO ORAZIO FLACCO	TA	GINOSA	Quinta	E
13881	c3tu45kj	2	2	2024-07-05 10:36:11	10.470,49 €	Ammessa	200,00 €				BAPM02000G - LICEO VITO FORNARI	BA	MOLFETTA	Quinta	BSUIT
13882	yc80cl1m	2	2	2024-07-05 11:33:28	10.584,84 €	Ammessa	200,00 €				BAPS270009 - LICEI CARTESIO	BA	VALENZANO	Quarta	G
13883	uh7ftks	2	2	2024-07-05 12:41:42	10.368,03 €	Ammessa	200,00 €				LETE010002 - I.T.E.T. G. DELEDDA	LE	LIZZANELLO	Quinta	E
13884	87lxyct6	2	2	2024-07-05 13:22:23	10.470,14 €	Ammessa	200,00 €				BRPM010003 - LICEO E. PALUMBO	BR	BRINDISI	Terza	A
13885	5g7ibe1a	2	2	2024-07-05 17:59:42	10.168,40 €	Ammessa	200,00 €				FGRI021011 - I.P. PRIMO LEVI	FG	SAN MARCO IN LAMIS	Terza	A
13886	349j6bsz	2	2	2024-07-05 18:33:42	10.556,89 €	Ammessa	200,00 €				BRRF010008 - I.P. F. L. MORVILLO FALCONE	BR	BRINDISI	Terza	AOD
13887	rrg9ysa9	2	2	2024-07-05 18:48:39	10.160,88 €	Ammessa	200,00 €				TAPC070005 - LICEO ARISTOSSENO	TA	TARANTO	Quinta	G
13888	w9x94phu	2	2	2024-07-05 18:50:22	10.436,84 €	Ammessa	200,00 €				LEPS00301L - LICEO SCIENTIFICO	LE	ALESSANO	Terza	A
13889	eaxxdzj	2	2	2024-07-06 12:07:06	10.541,42 €	Ammessa	200,00 €				BTPC02301L - LICEO S. STAFFA - TRINITAPOLI	BT	TRINITAPOLI	Quinta	B
13890	5spuyqcd	2	2	2024-07-06 15:16:16	10.004,49 €	Ammessa	200,00 €				LETF00301P - ALESSANO	LE	TIGGIANO	Terza	C
13891	551ww9dd	2	2	2024-07-07 11:09:55	10.753,99 €	Ammessa	200,00 €				LETD047016 - IST.TECNICO COMM.LECEZZI-MAGLIE	LE	SPONGANO	Terza	ATUR
13892	9voplnv1	2	2	2024-07-07 19:08:47	10.826,57 €	Ammessa	200,00 €				BAPS24000D - LICEO E. AMALDI	BA	BITETTO	Quarta	CSU
13893	nxflcz5h	2	2	2024-07-08 09:26:49	10.442,36 €	Ammessa	200,00 €				FGPC044019 - LICEO FIANI	FG	TORREMAGGIORE	Terza	F
13894	ko30g842	2	2	2024-07-08 11:29:08	10.442,36 €	Ammessa	200,00 €				FGPC044019 - LICEO FIANI	FG	TORREMAGGIORE	Quinta	F
13895	c7pcymii	2	2	2024-07-08 12:27:36	10.736,04 €	Ammessa	200,00 €				BRPS030007 - LICEO F. RIBEZZO	BR	VILLA CASTELLI	Quinta	C
13896	x91gnc03	2	2	2024-07-08 14:40:19	10.359,31 €	Ammessa	200,00 €				BARI013502 - G. GALILEI SERALE	BA	GRAVINA IN PUGLIA	Quinta	A

PR Puglia FESR-FSE+ 2021-2027
Priorità: 6. Istruzione e Formazione
Obiettivo specifico: ESO4.6

Azione 6.3 interventi per garantire l'accesso universale all'istruzione
Sub Azione 6.3.5 Diritto allo studio e all'inclusione scolastica

N. Graduatoria	Codice Pratica	Punteggio ISEE	Punteggio Genere	Data e ora Invio	Importo ISEE	Esito_Finale	Importo Beneficio	Codice Fiscale Beneficiario	Cognome Studente	Nome Studente	Istituzione scolastica di II grado	Prov	Residenza	Classe	Sezione
13897	pa1cshqp	2	2	2024-07-08 16:22:49	10.719,61 €	Ammessa	200,00 €				LESD03302X - LICEO ARTISTICO E COREUTICO GIANNELLI	LE	ALEZIO	Terza	B
13898	sul9p50k	2	2	2024-07-08 16:47:57	10.229,92 €	Ammessa	200,00 €				FGRI01101A - I.P. G.PAVONCELLI	FG	CERIGNOLA	Quarta	C
13899	stf9zd4c	2	2	2024-07-08 17:50:17	10.495,12 €	Ammessa	200,00 €				TAPC11000A - LICEO F. DE SANCTIS - G. GALILEI	TA	AVETRANA	Quarta	B
13900	0sp9wqk6	2	2	2024-07-08 17:56:20	10.499,86 €	Ammessa	200,00 €				BTPS08000V - LICEO SCIENTIFICO RICCARDO NUZZI	BT	ANDRIA	Quarta	ASA
13901	9xr7uq7p	2	2	2024-07-08 18:01:10	10.687,00 €	Ammessa	200,00 €				BASD053019 - LICEO ARTISTICO E MUSICALE LUIGI RUSSO	BA	POLIGNANO A MARE	Quarta	C
13902	jzzs0ipa	2	2	2024-07-08 19:55:04	10.937,64 €	Ammessa	200,00 €				LEPS23000N - LICEO DON TONINO BELLO	LE	VEGLIE	Terza	BM
13903	6xp4qaa9	2	2	2024-07-09 10:54:47	10.683,47 €	Ammessa	200,00 €				BAPM02000G - LICEO VITO FORNARI	BA	MOLFETTA	Terza	CSU
13904	bqztanxq	2	2	2024-07-09 11:07:24	10.707,35 €	Ammessa	200,00 €				BARI14000T - I.P. DE NORA - LORUSSO	BA	GRAVINA IN PUGLIA	Quinta	ASS
13905	6w5ilm3i	2	2	2024-07-09 11:36:39	10.139,72 €	Ammessa	200,00 €				BAPS38000R - LICEI A. EINSTEIN - L. DA VINCI	BA	MOLFETTA	Quarta	B
13906	qzl2l93g	2	2	2024-07-09 12:45:22	10.150,38 €	Ammessa	200,00 €				BAPS370006 - LICEO SIMONE - MOREA	BA	NOICATTARO	Quarta	C
13907	l4h3vblj	2	2	2024-07-09 12:51:37	10.725,10 €	Ammessa	200,00 €				LETD140007 - I.T.E. A. DE VITI DE MARCO	LE	CASARANO	Quinta	AT
13908	aii6qc6i	2	2	2024-07-09 13:25:36	10.136,81 €	Ammessa	200,00 €				LEPM050006 - LICEO G. COMI	LE	ALESSANO	Quinta	CL
13909	zlyotx06	2	2	2024-07-09 13:32:17	10.840,08 €	Ammessa	200,00 €				BARH04000D - I.P.E.O.A. DI MOLFETTA	BT	ANDRIA	Terza	A
13910	4vt96uyb	2	2	2024-07-09 14:14:38	10.615,36 €	Ammessa	200,00 €				BTTD043018 - R. LOTTI-UMBERTO I TEC.TURISMO-AGRARIO	BA	CORATO	Terza	B
13911	0yyyp0qz	2	2	2024-07-09 16:14:42	10.134,39 €	Ammessa	200,00 €				LEPS01000P - LICEO SCIENTIFICO COSIMO DE GIORGI	LE	SAN CESARIO DI LECCE	Quinta	I
13912	6g0s104q	2	2	2024-07-09 16:47:08	10.801,34 €	Ammessa	200,00 €				TARI03701V - IST.PROF.LE ASSOCIATO IISS MAJORANA	BA	ALBEROBELLO	Quinta	C
13913	f0q042rh	2	2	2024-07-09 17:07:45	10.523,94 €	Ammessa	200,00 €				LEPM01000Q - LICEO P. SICILIANI	LE	LIZZANELLO	Terza	DL
13914	ytohehay	2	2	2024-07-09 17:35:04	10.514,51 €	Ammessa	200,00 €				BASL03301E - IISS R. LUXEMBURG-LIC. ART. GRAF. AUDIOV	BA	GIOIA DEL COLLE	Terza	C LAM
13915	r0mhfgxp	2	2	2024-07-09 18:48:12	10.076,62 €	Ammessa	200,00 €				BAPS052013 - LEONARDO DA VINCI	BA	NOCI	Quarta	LSU
13916	nat3hzw9	2	2	2024-07-09 18:48:43	10.949,31 €	Ammessa	200,00 €				LEPC120003 - LICEO GALILEO GALILEI	LE	NARDO'	Quinta	B
13917	7lcwrq3e	2	2	2024-07-09 18:59:43	10.599,07 €	Ammessa	200,00 €				FGRI020004 - I.P. ANTONIO PACINOTTI	FG	DELICETO	Terza	AT
13918	ldbd0ie7	2	2	2024-07-09 19:04:26	10.586,53 €	Ammessa	200,00 €				LESD090002 - LICEO P. COLONNA	LE	GALATINA	Quinta	B
13919	z1bywh16	2	2	2024-07-09 19:15:17	10.404,49 €	Ammessa	200,00 €				BRRF01003B - ISTITUTO PROFESSIONALE SERVIZI SOCIALI	BR	SAN VITO DEI NORMANNI	Quarta	A SV
13920	iu6iayjr	2	2	2024-07-09 19:36:34	10.666,90 €	Ammessa	200,00 €				LEPM150003 - LICEO 'R. LEVI MONTALCINI'	LE	TAURISANO	Quarta	B
13921	cgmbgdfm	2	2	2024-07-09 19:47:47	10.991,08 €	Ammessa	200,00 €				BAPC23000Q - LICEI SYLOS - FIORE	BA	RUVO DI PUGLIA	Quarta	BSU
13922	68w10fw4	2	2	2024-07-09 20:43:06	10.866,76 €	Ammessa	200,00 €				BARM05301G - ISTITUTO PROFESSIONALE LUIGI RUSSO	BA	MONOPOLI	Terza	S
13923	jik5kicw	2	2	2024-07-09 22:03:58	10.762,95 €	Ammessa	200,00 €				TAPS20000Q - LICEO G. B. VICO	TA	GINOSA	Quarta	B
13924	g1013g4m	2	2	2024-07-10 11:32:24	10.889,39 €	Ammessa	200,00 €				FGRC00801T - I.P. L.EINAUDI	FG	FOGGIA	Quarta	B
13925	jcgxmhro	2	2	2024-07-10 13:00:16	10.097,88 €	Ammessa	200,00 €				BRPS01101V - LICEO SCIENTIFICO COREUTICO E.FERDINANDO	TA	TARANTO	Quinta	A
13926	dtyue12v	2	2	2024-07-10 15:08:50	10.096,61 €	Ammessa	200,00 €				LEPM04701B - ISTITUTO MAGISTRALE A.MORO MAGLIE	LE	GIURDIGNANO	Quinta	A
13927	bif5t9s6	2	2	2024-07-10 16:39:11	10.188,38 €	Ammessa	200,00 €				BAPM04000R - LICEO SAN BENEDETTO	BA	RUTIGLIANO	Quinta	CL
13928	ylfgrga4	2	2	2024-07-10 17:40:26	10.827,82 €	Ammessa	200,00 €				BATF079015 - ITT LUIGI DELL'ERBA	BA	MOLA DI BARI	Quinta	CI
13929	5mwakyir	2	2	2024-07-10 18:05:34	10.807,26 €	Ammessa	200,00 €				LEPM01000Q - LICEO P. SICILIANI	LE	TREPUZZI	Terza	BS
13930	lknjbf40	2	2	2024-07-10 18:24:56	10.031,69 €	Ammessa	200,00 €				BAPC05401G - ALFREDO ORIANI	BA	CORATO	Terza	A
13931	n882tyss	2	2	2024-07-10 18:46:47	10.027,61 €	Ammessa	200,00 €				BTPC040009 - LICEO CARLO TROYA	BT	ANDRIA	Terza	A
13932	1b7q8j4p	2	2	2024-07-10 18:47:44	10.957,52 €	Ammessa	200,00 €				TAPS021014 - LICEO SCIENTIFICO SEZ.INDIRIZZO SPORTIVO	TA	PALAGIANO	Quarta	A LS
13933	shzajc2z	2	2	2024-07-10 18:49:57	10.652,11 €	Ammessa	200,00 €				BRPS030007 - LICEO F. RIBEZZO	BR	FRANCAVILLA FONTANA	Terza	ASA
13934	k6ipgdm9	2	2	2024-07-10 19:14:03	10.385,70 €	Ammessa	200,00 €				TARF00650L - ISTITUTO PROFESSIONALE LENTINI-SERALE	TA	PALAGIANELLO	Terza	A
13935	5r2baqwp	2	2	2024-07-10 19:16:59	10.716,95 €	Ammessa	200,00 €				BRRF00601N - IST.PROF.SERV.SOCIALI CEGLIE MESS.	BR	VILLA CASTELLI	Quarta	C
13936	4lyfgm2c	2	2	2024-07-10 19:44:17	10.178,69 €	Ammessa	200,00 €				BATD21000D - I.T.E.T. DE VITI DE MARCO	BA	NOICATTARO	Quarta	G
13937	ais1c9vg	2	2	2024-07-10 20:53:58	10.087,45 €	Ammessa	200,00 €				TATD08000P - I.T.E. PITAGORA	TA	TARANTO	Quarta	C
13938	vyurj9go	2	2	2024-07-10 21:03:55	10.632,44 €	Ammessa	200,00 €				TATF044507 - LISIDE F.S. CABRINI SERALE	TA	TARANTO	Quarta	B
13939	mbwir8gj	2	2	2024-07-11 09:04:48	10.747,26 €	Ammessa	200,00 €				TAPC070005 - LICEO ARISTOSSENO	TA	TARANTO	Terza	C
13940	mka5qczu	2	2	2024-07-11 09:15:39	10.856,86 €	Ammessa	200,00 €				TARF04101G - SAVA FALCONE	TA	SAVA	Quarta	B
13941	mxxe28ur	2	2	2024-07-11 10:48:46	10.137,48 €	Ammessa	200,00 €				FGTF04801T - I.T.T. AUGUSTO RIGHI	FG	CERIGNOLA	Quarta	A
13942	rt88dz04	2	2	2024-07-11 11:01:13	10.191,72 €	Ammessa	200,00 €				BRPS00301X - L. DA VINCI - FASANO -	BR	FASANO	Quinta	E
13943	jmfcqdhy	2	2	2024-07-11 11:09:50	10.373,47 €	Ammessa	200,00 €				LETD140007 - I.T.E. A. DE VITI DE MARCO	LE	MATINO	Quarta	B
13944	nwlxcf0z	2	2	2024-07-11 11:31:36	10.156,30 €	Ammessa	200,00 €				TAPM020008 - LICEO SCIENZE UMANE VITTORINO DA FELTRE	TA	LIZZANO	Quarta	D
13945	6vufnels	2	2	2024-07-11 11:58:23	10.225,61 €	Ammessa	200,00 €				BARC054017 - LUCIANO TANDOI	BA	CORATO	Quarta	D
13946	2dq6ga0n	2	2	2024-07-11 12:42:46	10.554,69 €	Ammessa	200,00 €				FGPC15000C - LICEO BONGHI-ROSMINI	FG	LUCERA	Terza	B
13947	l8kavjsc	2	2	2024-07-11 17:36:47	10.226,10 €	Ammessa	200,00 €				FGPC044019 - LICEO FIANI	FG	TORREMAGGIORE	Terza	AC
13948	a62i1k3m	2	2	2024-07-11 17:48:58	10.801,34 €	Ammessa	200,00 €				BARH02401L - ALBEROBELLO	BA	ALBEROBELLO	Quarta	AA
13949	qczjgjnl	2	2	2024-07-11 17:54:30	10.515,86 €	Ammessa	200,00 €				BAPS05901T - M. POLO	BA	TORITTO	Terza	DL
13950	aa80tj8a	2	2	2024-07-11 18:26:55	10.261,51 €	Ammessa	200,00 €				LETD02650D - CORSO SERALE I.T.C. VANONI NARDO'	LE	NARDO'	Quarta	A TURISMO
13951	pak0tujy	2	2	2024-07-11 18:32:10	10.738,73 €	Ammessa	200,00 €				BAPS38000R - LICEI A. EINSTEIN - L. DA VINCI	BA	MOLFETTA	Terza	A
13952	bwsv83uy	2	2	2024-07-11 19:14:05	10.867,07 €	Ammessa	200,00 €				LEPM050006 - LICEO G. COMI	LE	MONTESANO SALENTINO	Quinta	BL
13953	cv6s0o0g	2	2	2024-07-11 19:22:15	10.457,17 €	Ammessa	200,00 €				BATD06202E - I.T.E. D. ROMANAZZI	BA	SANNICANDRO DI BARI	Terza	BSIA
13954	2w3lk1e0	2	2	2024-07-11 20:23:10	10.275,57 €	Ammessa	200,00 €				BATL07000T - I.T.T. NERVI-GALILEI	BA	ALTAMURA	Quinta	A
13955	cxegid2k	2	2	2024-07-11 20:50:18	10.901,45 €	Ammessa	200,00 €				LERH00101P - I.I.S.S. PRESTA COLUMELLA LECCE	LE	CAVALLINO	Terza	B
13956	0ie4rx64	2	2	2024-07-11 23:56:07	10.070,30 €	Ammessa	200,00 €				BATD21000D - I.T.E.T. DE VITI DE MARCO	BA	CAPURSO	Quarta	E
13957	d8b94pl2	2	2	2024-07-12 09:40:55	10.819,27 €	Ammessa	200,00 €				LEPS04000E - LICEO A. VALLONE	LE	GALATINA	Quarta	A
13958	2yx2opfd	2	2	2024-07-12 11:20:13	10.122,10 €	Ammessa	200,00 €				BAPS200003 - LICEO FEDERICO II DI SVEVIA	BA	ALTAMURA	Quarta	C
13959	94qlq6un	2	2	2024-07-12 12:57:49	10.793,04 €	Ammessa	200,00 €				FGPM059017 - LICEO A. G. RONCALLI	FG	MANFREDONIA	Quinta	E
13960	1zr0wj0a	2	2	2024-07-12 13:01:19	10.748,98 €	Ammessa	200,00 €				TARF006018 - ISTITUTO PROFESSIONALE MICHELE LENTINI	TA	MASSAFRA	Quinta	A
13961	w127djmm	2	2	2024-07-12 13:28:31	10.844,68 €	Ammessa	200,00 €				LEPS04000E - LICEO A. VALLONE	LE	GALATINA	Quinta	AL
13962	j5sbdob4	2	2	2024-07-12 16:11:30	10.941,97 €	Ammessa	200,00 €				BTPS15000X - LICEO CARLO CAFIERO	BT	BARLETTA	Terza	L
13963	izdsc6gd	2	2	2024-07-12 16:16:07	10.941,97 €	Ammessa	200,00 €				BTPC01000D - LICEO A. CASARDI	BT	BARLETTA	Quinta	B
13964	wleo43jj	2	2	2024-07-12 16:30:09	10.761,88 €	Ammessa	200,00 €				FGTF17000V - I.T.E.T. LUIGI DI MAGGIO	FG	SAN GIOVANNI ROTONDO	Quinta	A
13965	367p24lh	2	2	2024-07-12 18:04:27	10.804,18 €	Ammessa	200,00 €				FGPC15000C - LICEO BONGHI-ROSMINI	FG	LUCERA	Quarta	E
13966	zph291nh	2	2	2024-07-12 18:06:08	10.944,76 €	Ammessa	200,00 €				BAPS09000R - LICEO O. TEDONE	BA	CORATO	Quarta	D
13967	pk7pbc66	2	2	2024-07-12 18:08:27	10.267,72 €	Ammessa	200,00 €				BRRF00601N - IST.PROF.SERV.SOCIALI CEGLIE MESS.	BR	CEGLIE MESSAPICA	Terza	A
13968	5wq7yf0j	2	2	2024-07-12 18:09:03	10.582,95 €	Ammessa	200,00 €				BTPS04000C - LICEO ENRICO FERMI	BT	CANOSA DI PUGLIA	Quarta	A

N. Graduatoria	Codice Pratica	Punteggio ISEE	Punteggio Genere	Data e ora Invio	Importo ISEE	Esito_Finale	Importo Beneficio	Codice Fiscale Beneficiario	Cognome Studente	Nome Studente	Istituzione scolastica di II grado	Prov	Residenza	Classe	Sezione
13969	ean8jtnw	2	2	2024-07-12 18:17:44	10.267,72 €	Ammessa	200,00 €				BRRF00601N - IST.PROF.SERV.SOCIALI CEGLIE MESS.	BR	CEGLIE MESSAPICA	Quinta	A
13970	sailhoj3	2	2	2024-07-12 18:39:09	10.603,74 €	Ammessa	200,00 €				BTPC040009 - LICEO CARLO TROYA	BT	ANDRIA	Quinta	B
13971	utpbe8hv	2	2	2024-07-12 18:48:11	10.392,07 €	Ammessa	200,00 €				FGPM03000E - LICEO CAROLINA POERIO	FG	FOGGIA	Quarta	FL
13972	hn6uw6k4	2	2	2024-07-12 18:56:38	10.317,28 €	Ammessa	200,00 €				BAPS02000E - L.S. E L.C. ANNESSA CONV. CIRILLO	BA	BARI	Quarta	BL
13973	4o1hhjcg	2	2	2024-07-12 19:23:44	10.168,21 €	Ammessa	200,00 €				BAPS06801L - ILARIA ALPI	BA	NOICATTARO	Quinta	C
13974	tj1pu6g9	2	2	2024-07-12 20:45:24	10.923,68 €	Ammessa	200,00 €				BARH04000D - I.P.E.O.A. DI MOLFETTA	BT	BARLETTA	Quinta	AE
13975	xagif5j2	2	2	2024-07-13 14:15:47	10.037,49 €	Ammessa	200,00 €				TARF044013 - I.P. F.S. CABRINI	TA	PULSANO	Quarta	OTTICO
13976	yeq8wvyt	2	2	2024-07-13 14:47:07	10.722,91 €	Ammessa	200,00 €				TAPC070005 - LICEO ARISTOSSENO	TA	TARANTO	Quinta	H
13977	rcge78ya	2	2	2024-07-13 17:42:25	10.823,23 €	Ammessa	200,00 €				BRPS11000V - LICEO L.PEPE-A.CALAMO	BR	CAROVIGNO	Terza	E
13978	jocdgkaq	2	2	2024-07-14 09:15:03	10.702,16 €	Ammessa	200,00 €				LETD02650D - CORSO SERALE I.T.C. VANONI NARDO'	LE	NARDO'	Quarta	D TUR SPOR
13979	zy5avzrv	2	2	2024-07-14 12:56:50	10.742,45 €	Ammessa	200,00 €				TATD039015 - ISTITUTO TECNICO PERRONE	TA	MOTTOLA	Quarta	PA
13980	p40xxqjl	2	2	2024-07-14 14:08:12	10.436,29 €	Ammessa	200,00 €				TARF006018 - ISTITUTO PROFESSIONALE MICHELE LENTINI	TA	MOTTOLA	Quarta	A
13981	276b98aa	2	2	2024-07-14 18:02:05	10.603,73 €	Ammessa	200,00 €				AVIS023003 - ISTITUTO ISTR SEC SUPERIORE "RUGGERO II"	FG	MONTELEONE DI PUGLIA	Quarta	A
13982	bdwl4654	2	2	2024-07-14 18:58:35	10.008,36 €	Ammessa	200,00 €				BAPM04000R - LICEO SAN BENEDETTO	BA	CONVERSANO	Quarta	BES
13983	lxs8dxhn	2	2	2024-07-14 19:03:51	10.453,80 €	Ammessa	200,00 €				LETD140007 - I.T.E. A. DE VITI DE MARCO	LE	TAURISANO	Quinta	ARIM
13984	kldaozh8	2	2	2024-07-14 20:39:06	10.844,65 €	Ammessa	200,00 €				BRPS130004 - SCUOLA EUROPEA DI BRINDISI	BR	BRINDISI	Quarta	AS
13985	m6d4dl31	2	2	2024-07-15 09:29:49	10.968,66 €	Ammessa	200,00 €				BTPC02301L - LICEO S. STAFFA - TRINITAPOLI	BT	SAN FERDINANDO DI PUGLIA	Quarta	D
13986	s656bqai	2	2	2024-07-15 09:50:08	10.420,28 €	Ammessa	200,00 €				FGPC15000C - LICEO BONGHI-ROSMINI	FG	BICCARI	Quarta	A
13987	8eiv9zah	2	2	2024-07-15 10:17:03	10.828,86 €	Ammessa	200,00 €				FGPM05000Q - LICEO MARIA IMMACOLATA	FG	SAN GIOVANNI ROTONDO	Quarta	A
13988	633m47rh	2	2	2024-07-15 10:35:31	10.693,75 €	Ammessa	200,00 €				BRTH020006 - I.T.E.TCARNARO-MARCONI-FLACCO-BELLUZZI	TA	AVETRANA	Terza	B
13989	aws77kg7	2	2	2024-07-15 10:41:37	10.589,41 €	Ammessa	200,00 €				FGRI021011 - I.P. PRIMO LEVI	FG	SAN MARCO IN LAMIS	Quinta	A/M
13990	6a8zsrdu	2	2	2024-07-15 11:22:03	10.451,28 €	Ammessa	200,00 €				BRPM010003 - LICEO E. PALUMBO	BR	SAN PIETRO VERNOTICO	Terza	A
13991	4157s8o0	2	2	2024-07-15 11:58:08	10.064,36 €	Ammessa	200,00 €				FGTF04801T - I.T.T. AUGUSTO RIGHI	FG	CERIGNOLA	Quarta	B
13992	vxf0rnya	2	2	2024-07-18 12:15:22	10.712,44 €	Ammessa	200,00 €				TARH070013 - MEDITERRANEO SEDE ASSOCIATA MARUGGIO	TA	SAVA	Terza	E
13993	w0o6hadq	2	2	2024-07-18 14:01:14	10.003,58 €	Ammessa	200,00 €				BAPM010001 - LICEO G. BIANCHI DOTTULA	BA	BARI	Quinta	AE
13994	nhc3d32u	2	2	2024-07-18 16:47:33	10.736,80 €	Ammessa	200,00 €				FGTD02101G - I.T.E. P. GIANNONE	FG	SAN MARCO IN LAMIS	Quinta	AFM
13995	wlvxgyaq	2	2	2024-07-19 01:35:21	10.072,77 €	Ammessa	200,00 €				BTPC210007 - LICEO F. DE SANCTIS	BT	TRANI	Terza	C
13996	nq0fs76h	2	2	2024-07-19 10:31:13	10.367,61 €	Ammessa	200,00 €				BARH049011 - P. CALAMANDREI	BA	TRIGGIANO	Quinta	M
13997	z7qbymjk	2	2	2024-07-19 16:06:08	10.888,54 €	Ammessa	200,00 €				LEPM04701B - ISTITUTO MAGISTRALE A.MORO MAGLIE	LE	SCORRANO	Terza	A
13998	h498pe5u	2	2	2024-07-19 18:06:32	10.045,12 €	Ammessa	200,00 €				TATD08000P - I.T.E. PITAGORA	TA	TARANTO	Quinta	D
13999	btqrvskp	2	2	2024-07-21 16:11:36	10.052,52 €	Ammessa	200,00 €				LETE010002 - I.T.E.T. G. DELEDDA	LE	VERNOLE	Quarta	ABA
14000	plq1cyt0	2	2	2024-07-22 19:49:39	10.693,51 €	Ammessa	200,00 €				TAPC070005 - LICEO ARISTOSSENO	TA	CRISPIANO	Quinta	L
14001	vo4zby1g	2	2	2024-07-23 11:27:17	10.330,29 €	Ammessa	200,00 €				BAPM02000G - LICEO VITO FORNARI	BT	BISCEGLIE	Terza	D
14002	oqg67k8z	1	1	2024-06-07 12:37:32	11.669,65 €	Ammessa	200,00 €				BATD13000T - I.T.E. LENOCI	BA	BARI	Quarta	C SIA
14003	2ebky8cq	1	1	2024-06-07 12:42:29	11.724,43 €	Ammessa	200,00 €				BATF079015 - ITT LUIGI DELL'ERBA	BA	CASTELLANA GROTTE	Terza	BI
14004	vudoe526	1	1	2024-06-07 12:42:56	11.378,45 €	Ammessa	200,00 €				BAPS01601X - LICEO SCIENTIFICO	BA	SANTERAMO IN COLLE	Terza	A
14005	ddpp2whs	1	1	2024-06-07 12:45:32	13.544,72 €	Ammessa	200,00 €				BRRI01401G - I.P. FERRARIS - DE MARCO	BR	BRINDISI	Quarta	E
14006	vurdbzr8	1	1	2024-06-07 12:49:46	12.620,46 €	Ammessa	200,00 €				FGTF04801T - I.T.T. AUGUSTO RIGHI	BT	TRINITAPOLI	Quarta	A
14007	p5r41zkf	1	1	2024-06-07 12:57:02	11.391,13 €	Ammessa	200,00 €				BTPC210007 - LICEO F. DE SANCTIS	BT	TRANI	Quinta	BC
14008	a94hytff	1	1	2024-06-07 13:02:47	13.131,15 €	Ammessa	200,00 €				BRTF01701X - ITI -E. MAJORANA - BRINDISI	BR	BRINDISI	Terza	B SAN
14009	dcrf5634	1	1	2024-06-07 13:07:37	12.465,51 €	Ammessa	200,00 €				BAPS052013 - LEONARDO DA VINCI	BA	NOCI	Terza	ALES
14010	wmfwmx76	1	1	2024-06-07 13:09:52	13.131,15 €	Ammessa	200,00 €				BRRF010008 - I.P. F. L. MORVILLO FALCONE	BR	BRINDISI	Quinta	AOD
14011	luneuzig	1	1	2024-06-07 13:58:57	12.883,02 €	Ammessa	200,00 €				FGTF059018 - I.T.T. FERMI-ROTUNDI-EUCLIDE	FG	MANFREDONIA	Quinta	C
14012	b0e2ad0v	1	1	2024-06-07 14:03:57	11.076,34 €	Ammessa	200,00 €				BTPS15000X - LICEO CARLO CAFIERO	BT	BARLETTA	Terza	P
14013	xkila9kr	1	1	2024-06-07 14:07:26	12.336,71 €	Ammessa	200,00 €				BATD02000A - I.T.E. F. M. GENCO	BA	ALTAMURA	Quarta	C SIA
14014	4cgkxmwe	1	1	2024-06-07 14:22:30	13.386,36 €	Ammessa	200,00 €				LETD04901T - IST.TECNICO COMM.LE MICHELE LAPORTA	LE	GALATINA	Terza	B
14015	dehmlqis	1	1	2024-06-07 14:24:10	11.953,92 €	Ammessa	200,00 €				FGTA03701P - I.T.T. DI SANGRO-MINUZIANO-ALBERTI	FG	SAN SEVERO	Terza	A
14016	svndlo2f	1	1	2024-06-07 14:29:37	13.045,80 €	Ammessa	200,00 €				MTIS01300L - I.I.S. "DUNI - LEVI" - MATERA	BA	ALTAMURA	Quinta	C
14017	fq7153l0	1	1	2024-06-07 14:45:25	11.160,20 €	Ammessa	200,00 €				TATF04101B - ORESTE DEL PRETE	TA	SAN MARZANO DI SAN GIUSEPPE	Quarta	B
14018	vt7j842l	1	1	2024-06-07 14:56:36	12.757,64 €	Ammessa	200,00 €				FGTF13000C - I.T.T. ALTAMURA-DA VINCI	FG	FOGGIA	Quinta	C
14019	edpey27m	1	1	2024-06-07 14:59:08	12.571,97 €	Ammessa	200,00 €				LETD08000R - I.T.E. A. OLIVETTI	LE	LIZZANELLO	Terza	C
14020	3g79n3pu	1	1	2024-06-07 15:25:30	11.034,46 €	Ammessa	200,00 €				BRTF010004 - I.T.T. G. GIORGI	BR	SAN PIETRO VERNOTICO	Quarta	BM
14021	g632cx5d	1	1	2024-06-07 15:34:17	12.505,32 €	Ammessa	200,00 €				BAPS01000X - LICEO SCIENTIFICO A. SCACCHI	BA	BARI	Quarta	F
14022	zfwa04br	1	1	2024-06-07 16:10:14	13.159,85 €	Ammessa	200,00 €				BATL07000T - I.T.T. NERVI-GALILEI	BA	ALTAMURA	Terza	A
14023	mmet00ss	1	1	2024-06-07 16:43:58	11.938,28 €	Ammessa	200,00 €				BATF06301G - GUGLIELMO MARCONI	BA	BARI	Quinta	MD
14024	3z71tcgh	1	1	2024-06-07 16:53:17	13.702,83 €	Ammessa	200,00 €				BAPS01000X - LICEO SCIENTIFICO A. SCACCHI	BA	BARI	Terza	N
14025	uxxu7aea	1	1	2024-06-07 17:06:17	12.248,25 €	Ammessa	200,00 €				BTSL046019 - I.I.S.S. LEONTINE E GIUSEPPE DE NITTIS	BT	BARLETTA	Quarta	BL
14026	23ctcdkr	1	1	2024-06-07 17:28:43	11.975,84 €	Ammessa	200,00 €				BRTF010004 - I.T.T. G. GIORGI	LE	VEGLIE	Terza	AI
14027	mw3laao2	1	1	2024-06-07 17:35:28	11.143,93 €	Ammessa	200,00 €				TATF03701Q - MAJORANA	TA	MASSAFRA	Quinta	AT
14028	sfwu5ib7	1	1	2024-06-07 17:42:28	11.549,85 €	Ammessa	200,00 €				BRRI01401G - I.P. FERRARIS - DE MARCO	BR	SAN PIETRO VERNOTICO	Quinta	F
14029	0lp9m2ag	1	1	2024-06-07 17:44:48	11.921,71 €	Ammessa	200,00 €				BRTF01701X - ITI -E. MAJORANA - BRINDISI	BR	BRINDISI	Quarta	BSAN
14030	a1c73xp4	1	1	2024-06-07 17:50:20	13.381,87 €	Ammessa	200,00 €				TAPS19000A - LICEO GALILEO FERRARIS	TA	TARANTO	Quinta	AS
14031	3qifo6qr	1	1	2024-06-07 17:51:39	11.912,96 €	Ammessa	200,00 €				FGTF17000V - I.T.E.T. LUIGI DI MAGGIO	FG	SAN GIOVANNI ROTONDO	Quarta	B
14032	gi8ilkgu	1	1	2024-06-07 17:52:24	13.744,55 €	Ammessa	200,00 €				BRPS00301X - L. DA VINCI - FASANO -	BR	FASANO	Quinta	D
14033	x1y74kwo	1	1	2024-06-07 17:57:38	11.831,63 €	Ammessa	200,00 €				TATF09000G - I.T.T. A. PACINOTTI	TA	TARANTO	Quinta	B
14034	71hm26vc	1	1	2024-06-07 18:24:37	11.611,42 €	Ammessa	200,00 €				FGTE03000R - ITET NOTARANGELO-ROSATI-GIANNONE-MASI	FG	FOGGIA	Quinta	B
14035	z7sb9e9h	1	1	2024-06-07 18:30:23	13.377,05 €	Ammessa	200,00 €				BTSL046019 - I.I.S.S. LEONTINE E GIUSEPPE DE NITTIS	BT	BARLETTA	Terza	CL
14036	ak4ib4jn	1	1	2024-06-07 18:47:15	13.964,53 €	Ammessa	200,00 €				BAPS12000B - LICEO GALILEO GALILEI	BA	BITONTO	Quarta	BSA
14037	ejelI0xk	1	1	2024-06-07 19:45:39	12.289,22 €	Ammessa	200,00 €				FGRC001013 - I.P. G.T. GIORDANI	FG	MONTE SANT'ANGELO	Quarta	A
14038	puf14wbm	1	1	2024-06-07 20:08:16	11.320,00 €	Ammessa	200,00 €				BATD02000A - I.T.E. F. M. GENCO	BA	ALTAMURA	Terza	B SIA
14039	rfcq45xl	1	1	2024-06-07 20:47:51	11.953,92 €	Ammessa	200,00 €				FGTA03701P - I.T.T. DI SANGRO-MINUZIANO-ALBERTI	FG	SAN SEVERO	Quarta	B
14040	i80yfzy5	1	1	2024-06-07 21:08:43	12.497,06 €	Ammessa	200,00 €				BAPS09000R - LICEO O. TEDONE	BA	CORATO	Terza	G

PR Puglia FESR-FSE+ 2021-2027
Priorità: 6. Istruzione e Formazione
Obiettivo specifico: ESO4.6

Azione 6.3 interventi per garantire l'accesso universale all'istruzione
Sub Azione 6.3.5 Diritto allo studio e all'inclusione scolastica

N. Graduatoria	Codice Pratica	Punteggio ISEE	Punteggio Genere	Data e ora Invio	Importo ISEE	Esito_Finale	Importo Beneficio	Codice Fiscale Beneficiario	Cognome Studente	Nome Studente	Istituzione scolastica di II grado	Prov	Residenza	Classe	Sezione
14041	y83a8jlt	1	1	2024-06-07 21:17:42	12.497,06 €	Ammessa	200,00 €				BAPS09000R - LICEO O. TEDONE	BA	CORATO	Terza	M
14042	5lybr7xh	1	1	2024-06-07 21:33:32	12.366,46 €	Ammessa	200,00 €				BRPC00801X - V. LILLA - FRANCAVILLA FONTANA	TA	SAN MARZANO DI SAN GIUSEPPE	Quarta	A
14043	rtwkz5xs	1	1	2024-06-07 21:36:57	11.675,81 €	Ammessa	200,00 €				FGPM05000Q - LICEO MARIA IMMACOLATA	FG	SAN GIOVANNI ROTONDO	Terza	A
14044	77e7qvc8	1	1	2024-06-07 22:16:39	12.171,87 €	Ammessa	200,00 €				LETF03801N - IST.TECNICO INDUSTRIALE-MAGLIE	LE	CALIMERA	Terza	H
14045	h54mlflt	1	1	2024-06-07 22:22:13	11.075,17 €	Ammessa	200,00 €				MTIS01200R - I.I.S. " G.B. PENTASUGLIA " -MATERA	BA	GRAVINA IN PUGLIA	Quinta	DI
14046	es6k7hq8	1	1	2024-06-07 22:37:52	13.674,04 €	Ammessa	200,00 €				LETD08000R - I.T.E. A. OLIVETTI	LE	LECCE	Quinta	B SIA
14047	bx1rb7c7	1	1	2024-06-07 23:03:54	11.143,01 €	Ammessa	200,00 €				BTPC210007 - LICEO F. DE SANCTIS	BT	TRANI	Terza	D
14048	a631n1lz	1	1	2024-06-07 23:14:45	11.475,86 €	Ammessa	200,00 €				FGTF048517 - I.T.T. AUGUSTO RIGHI SERALE	FG	STORNARA	Quinta	A
14049	2mbnjhni	1	1	2024-06-07 23:35:36	13.257,19 €	Ammessa	200,00 €				LEPS01000P - LICEO SCIENTIFICO COSIMO DE GIORGI	LE	LEVERANO	Terza	M
14050	mlpltyft	1	1	2024-06-08 07:38:02	11.322,56 €	Ammessa	200,00 €				FGTD22000C - I.OC. M. DEL GIUDICE	FG	RODI GARGANICO	Quinta	D
14051	vxf5tk36	1	1	2024-06-08 07:58:27	12.783,34 €	Ammessa	200,00 €				BAPS05000A - LICEO SCIENTIFICO E. FERMI	BA	BARI	Terza	M
14052	95pc8662	1	1	2024-06-08 10:05:21	11.511,11 €	Ammessa	200,00 €				FGPC044019 - LICEO FIANI	FG	TORREMAGGIORE	Terza	A
14053	vr9m8olh	1	1	2024-06-08 10:40:34	11.993,68 €	Ammessa	200,00 €				TAPC10000Q - LICEO ARCHITA	TA	TARANTO	Terza	3AS
14054	7osg6rfw	1	1	2024-06-08 10:49:01	11.993,68 €	Ammessa	200,00 €				TATF04401V - ISTITUTO TECNICO INDUSTRIALE	TA	TARANTO	Quarta	AT
14055	hta3a4vc	1	1	2024-06-08 10:52:12	12.563,32 €	Ammessa	200,00 €				BRPS030007 - LICEO F. RIBEZZO	BR	FRANCAVILLA FONTANA	Terza	CT
14056	wz9w6wsa	1	1	2024-06-08 11:16:36	11.732,69 €	Ammessa	200,00 €				TATF09000G - I.T.T. A. PACINOTTI	TA	TARANTO	Quinta	A
14057	wfyf16i5	1	1	2024-06-08 11:26:26	12.273,12 €	Ammessa	200,00 €				FGTF13000C - I.T.T. ALTAMURA-DA VINCI	FG	FOGGIA	Terza	C
14058	tnmbim47	1	1	2024-06-08 11:43:48	13.109,51 €	Ammessa	200,00 €				FGPC02101L - LICEO INDRO MONTANELLI	FG	SAN MARCO IN LAMIS	Terza	A
14059	3d2sjqm3	1	1	2024-06-08 11:54:08	13.533,97 €	Ammessa	200,00 €				LETD08000R - I.T.E. A. OLIVETTI	LE	MONTERONI DI LECCE	Terza	C SIA
14060	6mu66sfo	1	1	2024-06-08 12:17:45	13.017,99 €	Ammessa	200,00 €				BATD09001N - I.T.E.T. PADRE A. M. TANNOIA	BA	RUVO DI PUGLIA	Terza	3A
14061	vcfgp0h3	1	1	2024-06-08 12:41:34	11.871,88 €	Ammessa	200,00 €				BRTF010004 - I.T.T. G. GIORGI	BR	BRINDISI	Terza	CM
14062	dzmi6cg0	1	1	2024-06-08 13:41:19	13.239,11 €	Ammessa	200,00 €				BRTF010004 - I.T.T. G. GIORGI	BR	SAN VITO DEI NORMANNI	Terza	BM
14063	lvrud6w5	1	1	2024-06-08 13:46:33	11.923,02 €	Ammessa	200,00 €				BAPS01601X - LICEO SCIENTIFICO	BA	SANTERAMO IN COLLE	Quarta	C
14064	dejipuoq	1	1	2024-06-08 14:13:08	11.596,72 €	Ammessa	200,00 €				FGPS210002 - LICEO CHECCHIA RISPOLI-TONDI	FG	SAN SEVERO	Quarta	A
14065	h8txvyy6	1	1	2024-06-08 14:30:51	11.395,15 €	Ammessa	200,00 €				FGTD08000A - I.T.E.T. BLAISE PASCAL	FG	FOGGIA	Quinta	A INF
14066	y9yjyus	1	1	2024-06-08 15:59:23	13.186,50 €	Ammessa	200,00 €				LETD026015 - IST. TECN. COMM.LE NARDO'	LE	NARDO'	Terza	C
14067	etbpq8wt	1	1	2024-06-08 16:06:37	13.778,10 €	Ammessa	200,00 €				BATF26000R - I.T.E.T. VITO SANTE LONGO	BA	MONOPOLI	Quinta	5DI
14068	0gxnsme3	1	1	2024-06-08 17:29:29	11.433,16 €	Ammessa	200,00 €				LERF049018 - IST.PROF.SERVIZI SOCIALI E COMM.	LE	NEVIANO	Quarta	A
14069	jiwrq6je	1	1	2024-06-08 17:37:38	11.641,12 €	Ammessa	200,00 €				FGPS20000B - LICEO GALILEI-MORO	FG	MANFREDONIA	Terza	D
14070	v0bo8jzq	1	1	2024-06-08 17:51:06	11.085,67 €	Ammessa	200,00 €				BATF002014 - ITI GALILEO GALILEI	BA	GIOIA DEL COLLE	Quinta	A
14071	z0d1h4w2	1	1	2024-06-08 18:06:20	12.281,11 €	Ammessa	200,00 €				BATD013018 - VITTORIO BACHELET	BA	GRAVINA IN PUGLIA	Terza	3I
14072	grxbcsjt	1	1	2024-06-08 19:50:12	13.791,93 €	Ammessa	200,00 €				FGPS20000B - LICEO GALILEI-MORO	FG	MATTINATA	Terza	A
14073	xk3sfusu	1	1	2024-06-08 20:58:39	12.683,87 €	Ammessa	200,00 €				BTRC046011 - IPSC LEONTINE E GIUSEPPE DE NITTIS	BT	BARLETTA	Terza	D
14074	9gg64wg1	1	1	2024-06-08 21:46:45	11.604,31 €	Ammessa	200,00 €				FGTF04801T - I.T.T. AUGUSTO RIGHI	FG	CERIGNOLA	Quinta	A
14075	j3dlgeg7	1	1	2024-06-09 10:01:25	11.784,98 €	Ammessa	200,00 €				BTTD05601V - I.T.E.S ETTORE CARAFA	BT	ANDRIA	Quarta	E
14076	pry6p5sp	1	1	2024-06-09 12:04:59	11.813,75 €	Ammessa	200,00 €				BRTF02000P - I.T.T. E. FERMI	TA	GROTTAGLIE	Terza	BMM
14077	5m5skl2d	1	1	2024-06-09 12:23:54	11.813,75 €	Ammessa	200,00 €				BRTF02000P - I.T.T. E. FERMI	TA	GROTTAGLIE	Quinta	AET
14078	wep7lby9	1	1	2024-06-09 12:33:45	11.210,70 €	Ammessa	200,00 €				BATF06301G - GUGLIELMO MARCONI	BA	MODUGNO	Quarta	MA
14079	5zhaqit4	1	1	2024-06-09 14:50:23	13.148,88 €	Ammessa	200,00 €				BARH11000E - I.P. E. MAJORANA	BA	BARI	Quarta	4 A ENO
14080	crrtqhc0	1	1	2024-06-09 14:52:43	11.494,08 €	Ammessa	200,00 €				FGTF17000V - I.T.E.T. LUIGI DI MAGGIO	FG	SAN GIOVANNI ROTONDO	Quarta	D INFORMAT
14081	g1rd200e	1	1	2024-06-09 17:34:01	12.106,23 €	Ammessa	200,00 €				FGTF13050T - I.T.T. ALTAMURA- DA VINCI SERALE	FG	FOGGIA	Quinta	A AUTOMAZI
14082	pr4j57pz	1	1	2024-06-09 19:19:10	12.254,99 €	Ammessa	200,00 €				BASL06000T - LICEO DE NITTIS-PASCALI	BA	MODUGNO	Quarta	B
14083	wbyl8cl1	1	1	2024-06-09 19:44:05	12.535,78 €	Ammessa	200,00 €				TAPC11000A - LICEO F. DE SANCTIS - G. GALILEI	TA	SAVA	Quinta	C
14084	r0m9h46m	1	1	2024-06-09 20:17:04	11.992,09 €	Ammessa	200,00 €				BTPS03000T - LICEO LEONARDO DA VINCI	BT	BISCEGLIE	Quarta	A
14085	908p7u65	1	1	2024-06-09 20:30:37	11.546,71 €	Ammessa	200,00 €				TAPC021011 - QUINTO ORAZIO FLACCO	TA	CASTELLANETA	Terza	E
14086	g31d2awb	1	1	2024-06-09 21:34:23	11.797,88 €	Ammessa	200,00 €				LEPS07000A - LICEO GIULIETTA BANZI BAZOLI	LE	VERNOLE	Terza	N
14087	wnh7x92k	1	1	2024-06-10 08:08:53	12.643,59 €	Ammessa	200,00 €				BATF028018 - ITIS L.DO DA VINCI	BA	CONVERSANO	Quinta	A
14088	jupfmbpd	1	1	2024-06-10 09:17:03	11.732,33 €	Ammessa	200,00 €				LEPC13000N - LICEO VIRGILIO-REDI	LE	SALICE SALENTINO	Quinta	B
14089	olycbb5x	1	1	2024-06-10 09:36:23	11.669,90 €	Ammessa	200,00 €				BATD220004 - I.T.E. VITALE GIORDANO	BA	BARI	Terza	A SIA
14090	1br3fuxf	1	1	2024-06-10 09:51:24	11.669,90 €	Ammessa	200,00 €				BATD220004 - I.T.E. VITALE GIORDANO	BA	BARI	Quinta	B SIA
14091	nff52wxe	1	1	2024-06-10 09:53:30	13.853,12 €	Ammessa	200,00 €				BATH040009 - I.T.T. EUCLIDE-CARACCIOLO	BT	CANOSA DI PUGLIA	Quarta	BCMA
14092	0rcpq9va	1	1	2024-06-10 09:55:42	13.845,76 €	Ammessa	200,00 €				LEPS23000N - LICEO DON TONINO BELLO	LE	COPERTINO	Terza	A
14093	fyiuw0ar	1	1	2024-06-10 11:05:13	13.286,84 €	Ammessa	200,00 €				LETF03401A - ISTITUTO TECNICO INDUSTRIALE E. FERMI	LE	LEVERANO	Terza	B
14094	ryrbyfst	1	1	2024-06-10 11:39:59	11.237,42 €	Ammessa	200,00 €				FGRH06050C - I.P.E.O.A. M. LECCESERALE-SAN GIOV. R.	FG	SAN GIOVANNI ROTONDO	Quarta	A
14095	ugplxh2o	1	1	2024-06-10 11:45:20	13.547,44 €	Ammessa	200,00 €				BTTD00701N - I.I.S.S. L. EINAUDI	BT	CANOSA DI PUGLIA	Terza	C
14096	d6xx2mle	1	1	2024-06-10 11:58:06	13.489,81 €	Ammessa	200,00 €				BATF06301G - GUGLIELMO MARCONI	BA	MODUGNO	Terza	B
14097	a6hbkccs	1	1	2024-06-10 12:05:30	13.773,85 €	Ammessa	200,00 €				BAPC042019 - LICEO CLASSICO SPINELLI	BA	GIOVINAZZO	Terza	B
14098	s8ff9q2f	1	1	2024-06-10 12:45:37	12.317,05 €	Ammessa	200,00 €				BATL07000T - I.T.T. NERVI-GALILEI	BA	ALTAMURA	Quarta	A BS/T
14099	s2oa3zqp	1	1	2024-06-10 15:13:08	13.031,76 €	Ammessa	200,00 €				FGRI020004 - I.P. ANTONIO PACINOTTI	FG	FOGGIA	Quarta	B
14100	aqc478b6	1	1	2024-06-10 16:41:26	13.152,61 €	Ammessa	200,00 €				LERH00101P - I.I.S.S. PRESTA COLUMELLA LECCE	LE	LECCE	Quarta	B ENO
14101	iedk3pib	1	1	2024-06-10 17:17:51	12.575,78 €	Ammessa	200,00 €				FGTF17000V - I.T.E.T. LUIGI DI MAGGIO	FG	SAN GIOVANNI ROTONDO	Terza	A
14102	zcj84as1	1	1	2024-06-10 17:18:33	13.135,15 €	Ammessa	200,00 €				BRTH020006 - I.T.E.TCARNARO-MARCONI-FLACCO-BELLUZZI	BR	SAN MICHELE SALENTINO	Quinta	CAIM
14103	hxwrq0o2	1	1	2024-06-10 17:21:09	13.254,47 €	Ammessa	200,00 €				BATD02000A - I.T.E. F. M. GENCO	BA	ALTAMURA	Quarta	AFM
14104	w98ecl7t	1	1	2024-06-10 18:06:57	11.390,30 €	Ammessa	200,00 €				BAPS12000B - LICEO GALILEO GALILEI	BA	BITONTO	Quarta	E
14105	kzymmtdd	1	1	2024-06-10 18:24:03	13.159,06 €	Ammessa	200,00 €				TARH08000L - I.P. ELSA MORANTE	TA	CRISPIANO	Quarta	C
14106	jhtlaxk0	1	1	2024-06-10 18:40:55	13.369,97 €	Ammessa	200,00 €				FGTD02000P - I.T.E.T. DANTE ALIGHIERI	FG	CERIGNOLA	Quarta	G
14107	1dcjo6hx	1	1	2024-06-10 18:55:38	12.015,32 €	Ammessa	200,00 €				FGTD060005 - I.T.E.T. VITTORIO EMANUELE III	FG	LUCERA	Terza	B
14108	g65lfnup	1	1	2024-06-10 19:55:42	12.816,44 €	Ammessa	200,00 €				BAPS12000B - LICEO GALILEO GALILEI	BA	BITONTO	Terza	A
14109	8vy37ojw	1	1	2024-06-10 22:16:45	13.330,43 €	Ammessa	200,00 €				BTTD32000N - I.T.E.T. CASSANDRO FERMI NERVI	BT	ANDRIA	Quinta	H(AMB)
14110	gjbxhf1k	1	1	2024-06-10 22:32:58	11.462,63 €	Ammessa	200,00 €				MTIS01200R - I.I.S. " G.B. PENTASUGLIA " -MATERA	BA	SANTERAMO IN COLLE	Quinta	CM
14111	llrimw4p	1	1	2024-06-10 22:50:19	13.301,67 €	Ammessa	200,00 €				LETF006016 - CASARANO	LE	MELISSANO	Quarta	CI
14112	ps2j6dcm	1	1	2024-06-11 01:51:13	11.873,13 €	Ammessa	200,00 €				LEPM04701B - ISTITUTO MAGISTRALE A.MORO MAGLIE	LE	BOTRUGNO	Quinta	A

N. Graduatoria	Codice Pratica	Punteggio ISEE	Punteggio Genere	Data e ora Invio	Importo ISEE	Esito_Finale	Importo Beneficio	Codice Fiscale Beneficiario	Cognome Studente	Nome Studente	Istituzione scolastica di II grado	Prov	Residenza	Classe	Sezione
14113	efcmj4wv	1	1	2024-06-11 07:32:25	12.588,12 €	Ammessa	200,00 €				TAPS03000T - LICEO SCIENTIFICO G. BATTAGLINI	TA	TARANTO	Terza	F
14114	ttz8w62w	1	1	2024-06-11 07:38:49	12.588,12 €	Ammessa	200,00 €				TAPC070005 - LICEO ARISTOSSENO	TA	TARANTO	Quinta	I
14115	zl3o7avv9	1	1	2024-06-11 09:29:19	11.330,25 €	Ammessa	200,00 €				BTPS11000D - LICEO SCIENTIFICO VALDEMARO VECCHI	BT	TRANI	Terza	C
14116	7cultvn1	1	1	2024-06-11 10:02:31	11.204,80 €	Ammessa	200,00 €				FGTD08000A - I.T.E.T. BLAISE PASCAL	FG	ORTA NOVA	Terza	B SIA
14117	u3zk9spc	1	1	2024-06-11 10:11:01	11.204,80 €	Ammessa	200,00 €				FGPM03000E - LICEO CAROLINA POERIO	FG	ORTA NOVA	Quinta	AM
14118	3u364iop	1	1	2024-06-11 10:14:17	11.620,03 €	Ammessa	200,00 €				BATF06701V - A. VOLTA	BA	PALO DEL COLLE	Terza	F
14119	ykg7dtn5	1	1	2024-06-11 13:16:44	11.964,70 €	Ammessa	200,00 €				FGPS08000E - LICEO ALBERT EINSTEIN	FG	CERIGNOLA	Quinta	C
14120	em74djpj4	1	1	2024-06-11 15:28:51	13.475,18 €	Ammessa	200,00 €				LETD08000R - I.T.E. A. OLIVETTI	LE	SALICE SALENTINO	Quarta	B
14121	42jlv6xs	1	1	2024-06-11 15:49:12	11.095,55 €	Ammessa	200,00 €				BARI02601Q - I.P.I.A. N. CHIARULLI	BA	GRUMO APPULA	Terza	MAT A
14122	ueud5hsw	1	1	2024-06-11 16:59:34	12.462,61 €	Ammessa	200,00 €				BTPS03000T - LICEO LEONARDO DA VINCI	BT	BISCEGLIE	Quinta	D
14123	iaz40oa5	1	1	2024-06-11 17:00:48	11.459,67 €	Ammessa	200,00 €				FGTF04801T - I.T.T. AUGUSTO RIGHI	FG	CERIGNOLA	Terza	B
14124	slyl8er3	1	1	2024-06-11 17:16:07	11.490,59 €	Ammessa	200,00 €				BAPS052013 - LEONARDO DA VINCI	BA	PUTIGNANO	Terza	BLES
14125	0n31be79	1	1	2024-06-11 17:39:52	13.057,75 €	Ammessa	200,00 €				TATF09000G - I.T.T. A. PACINOTTI	TA	TARANTO	Terza	A
14126	5vtp4lgd	1	1	2024-06-11 17:58:03	12.904,53 €	Ammessa	200,00 €				BARH01003R - IP PEROTTI - SEDE ASSOCIATA DI TRIGGIANO	BA	NOICATTARO	Terza	A
14127	lx4kvk0g	1	1	2024-06-11 17:58:30	11.813,61 €	Ammessa	200,00 €				TATF09000G - I.T.T. A. PACINOTTI	TA	TARANTO	Terza	A
14128	bztffnfi	1	1	2024-06-11 18:24:30	12.186,39 €	Ammessa	200,00 €				FGTD003012 - I.T.E.T. FEDERICO II	FG	APRICENA	Quarta	BTS
14129	j6p4ihmr	1	1	2024-06-11 18:43:09	11.689,54 €	Ammessa	200,00 €				BASL06000T - LICEO DE NITTIS-PASCALI	BA	BARI	Quinta	A
14130	2qyzxj7g	1	1	2024-06-11 20:27:21	13.357,81 €	Ammessa	200,00 €				BATF028018 - ITIS LDO DA VINCI	BA	MOLA DI BARI	Quarta	TN
14131	obz75z72	1	1	2024-06-11 20:35:57	11.804,51 €	Ammessa	200,00 €				TARF044013 - I.P. F.S. CABRINI	TA	TARANTO	Quinta	C SCP
14132	ond3auju	1	1	2024-06-11 20:45:53	11.804,51 €	Ammessa	200,00 €				TARF044013 - I.P. F.S. CABRINI	TA	TARANTO	Terza	B
14133	ne11vcap	1	1	2024-06-11 21:05:27	11.279,02 €	Ammessa	200,00 €				TATF09000G - I.T.T. A. PACINOTTI	TA	TARANTO	Quinta	5E INF.
14134	6h7y4lcs	1	1	2024-06-11 21:32:30	11.463,29 €	Ammessa	200,00 €				FGTF13000C - I.T.T. ALTAMURA-DA VINCI	FG	FOGGIA	Terza	A CM
14135	1sexlysg	1	1	2024-06-11 21:43:18	11.765,12 €	Ammessa	200,00 €				BATD21000D - I.T.E.T. DE VITI DE MARCO	BA	CAPURSO	Quarta	B
14136	jn7l5ppp	1	1	2024-06-11 22:10:58	12.081,95 €	Ammessa	200,00 €				BARC041015 - I.P.S.S.C.T.S.P. MONS. ANTONIO BELLO	BA	TERLIZZI	Terza	A E
14137	3wsbgayh	1	1	2024-06-12 07:34:42	11.325,29 €	Ammessa	200,00 €				BATF06301G - GUGLIELMO MARCONI	BA	BARI	Quinta	MA
14138	wvepfssm	1	1	2024-06-12 08:41:00	11.744,16 €	Ammessa	200,00 €				BTTD32000N - I.T.E.T. CASSANDRO FERMI NERVI	BT	BARLETTA	Terza	E
14139	6gsr9o4b	1	1	2024-06-12 10:33:15	11.008,00 €	Ammessa	200,00 €				FGTF17000V - I.T.E.T. LUIGI DI MAGGIO	FG	MONTE SANT'ANGELO	Quarta	A
14140	mcmzr27e	1	1	2024-06-12 10:34:57	12.165,23 €	Ammessa	200,00 €				FGTA01101E - I.T. G. PAVONCELLI	FG	CERIGNOLA	Quarta	A
14141	bovtd36y	1	1	2024-06-12 11:15:06	11.711,35 €	Ammessa	200,00 €				TATF03801G - I.I.S. A. RIGHI - ISTITUTO TECNICO	TA	CAROSINO	Terza	BM
14142	4dzqorrd	1	1	2024-06-12 11:23:01	11.241,11 €	Ammessa	200,00 €				BTRH05801C - A. MORO	BT	ANDRIA	Terza	C
14143	yqbc9v5x	1	1	2024-06-12 11:23:31	12.828,59 €	Ammessa	200,00 €				BTTD04301R - R. LOTTI-UMBERTO I TEC.TURISMO-AGRARIO	BT	ANDRIA	Quinta	BT
14144	me80dpma	1	1	2024-06-12 12:26:49	12.430,93 €	Ammessa	200,00 €				BARI130018 - SCCOORD. IPSIA SANTARELLA	BA	MODUGNO	Terza	A M
14145	m48v49np	1	1	2024-06-12 12:49:42	12.840,46 €	Ammessa	200,00 €				FGTF04801T - I.T.T. AUGUSTO RIGHI	FG	STORNARELLA	Quinta	C I
14146	ymr5xk1l	1	1	2024-06-12 13:43:09	13.593,01 €	Ammessa	200,00 €				BTTD32000N - I.T.E.T. CASSANDRO FERMI NERVI	BT	ANDRIA	Quinta	A
14147	h02vhhoa	1	1	2024-06-12 14:31:16	11.181,71 €	Ammessa	200,00 €				MTIS01400C - I.I.S. "A. TURI - I. MORRA" MATERA	BA	GRAVINA IN PUGLIA	Quarta	DP
14148	8l9dqyvp	1	1	2024-06-12 15:55:26	13.384,07 €	Ammessa	200,00 €				LETF03801N - IST.TECNICO INDUSTRIALE-MAGLIE	LE	SCORRANO	Quarta	D
14149	thro167o	1	1	2024-06-12 16:38:46	13.409,93 €	Ammessa	200,00 €				BARH04000D - I.P.E.O.A. DI MOLFETTA	BA	BARI	Quarta	A SALA
14150	yx5p00f3	1	1	2024-06-12 17:58:04	11.575,31 €	Ammessa	200,00 €				FGRI021011 - I.P. PRIMO LEVI	FG	SAN MARCO IN LAMIS	Quarta	A
14151	8cmx3cty	1	1	2024-06-12 17:58:58	11.788,68 €	Ammessa	200,00 €				BARM05301G - ISTITUTO PROFESSIONALE LUIGI RUSSO	BA	POLIGNANO A MARE	Terza	A
14152	lemet4ex	1	1	2024-06-12 18:35:16	12.076,03 €	Ammessa	200,00 €				FGTF13000C - I.T.T. ALTAMURA-DA VINCI	FG	FOGGIA	Quarta	B
14153	pe4h5rxc	1	1	2024-06-12 19:59:14	12.000,36 €	Ammessa	200,00 €				BATD21000D - I.T.E.T. DE VITI DE MARCO	BA	CELLAMARE	Quarta	C
14154	7uwvk9m4	1	1	2024-06-12 20:24:25	11.391,46 €	Ammessa	200,00 €				FGPM00701E - LICEO MARIA IMMACOLATA - CAGNANO V.	FG	CAGNANO VARANO	Quinta	A
14155	0zjb4dia	1	1	2024-06-12 22:52:01	12.597,91 €	Ammessa	200,00 €				BATF079015 - ITT LUIGI DELL'ERBA	BA	RUTIGLIANO	Quarta	4CI
14156	pbkm0vac	1	1	2024-06-13 08:44:10	12.740,00 €	Ammessa	200,00 €				BTPS11000D - LICEO SCIENTIFICO VALDEMARO VECCHI	BT	TRANI	Quarta	A
14157	5xl8dnjr	1	1	2024-06-13 10:06:13	11.023,13 €	Ammessa	200,00 €				TAPS19000A - LICEO GALILEO FERRARIS	TA	TARANTO	Terza	B
14158	ocy2jxs7	1	1	2024-06-13 10:10:24	11.023,13 €	Ammessa	200,00 €				TAPS19000A - LICEO GALILEO FERRARIS	TA	TARANTO	Quarta	E
14159	ev66k4ok	1	1	2024-06-13 11:14:43	12.450,59 €	Ammessa	200,00 €				FGTF04801T - I.T.T. AUGUSTO RIGHI	FG	CERIGNOLA	Quinta	B
14160	b8en65eu	1	1	2024-06-13 11:39:27	11.042,01 €	Ammessa	200,00 €				FGTD060005 - I.T.E.T. VITTORIO EMANUELE III	FG	LUCERA	Quinta	C
14161	l2cblqm2	1	1	2024-06-13 11:58:58	12.093,74 €	Ammessa	200,00 €				FGTF13000C - I.T.T. ALTAMURA-DA VINCI	FG	FOGGIA	Quinta	C
14162	ulhg2o7x	1	1	2024-06-13 14:41:44	11.899,93 €	Ammessa	200,00 €				BATL07000T - I.T.T. NERVI-GALILEI	BA	ALTAMURA	Quarta	A
14163	i0xzvfux	1	1	2024-06-13 16:18:24	12.269,06 €	Ammessa	200,00 €				TATF027026 - ISTITUTO TECNICO IND. EDOARDO AMALDI	TA	STATTE	Terza	G
14164	p6j1q87r	1	1	2024-06-13 17:11:22	13.628,81 €	Ammessa	200,00 €				BATD05901N - MARCO POLO	BA	CAPURSO	Terza	C
14165	igiww4zf	1	1	2024-06-13 17:36:41	13.075,80 €	Ammessa	200,00 €				TAPS021014 - LICEO SCIENTIFICO SEZ.INDIRIZZO SPORTIVO	TA	PALAGIANELLO	Quarta	A
14166	c6qe6krp	1	1	2024-06-13 18:05:14	13.859,51 €	Ammessa	200,00 €				BAPS24000D - LICEO E. AMALDI	BA	GRUMO APPULA	Terza	ASA
14167	bjt3npsi	1	1	2024-06-13 18:29:50	12.888,92 €	Ammessa	200,00 €				TATF09000G - I.T.T. A. PACINOTTI	TA	CAROSINO	Quarta	D INFO
14168	0hf2yifo	1	1	2024-06-13 18:38:47	12.626,50 €	Ammessa	200,00 €				BAPC23000Q - LICEI SYLOS - FIORE	BA	TERLIZZI	Terza	A
14169	0qpi4pz7	1	1	2024-06-13 19:02:50	13.406,86 €	Ammessa	200,00 €				BATD03701R - ITET VIVANTE - ITET GORJUX	BA	BARI	Quinta	CTGA
14170	di61qz3l	1	1	2024-06-13 19:31:19	13.075,72 €	Ammessa	200,00 €				BAPS06801L - ILARIA ALPI	BA	NOICATTARO	Quarta	D
14171	3l6vh1n2	1	1	2024-06-14 10:35:21	13.714,32 €	Ammessa	200,00 €				MTIS01200R - I.I.S. " G.B. PENTASUGLIA " -MATERA	TA	GINOSA	Quarta	F
14172	a0baz66e	1	1	2024-06-14 11:18:14	11.402,00 €	Ammessa	200,00 €				TATF03801G - I.I.S. A. RIGHI - ISTITUTO TECNICO	TA	TARANTO	Terza	C/N
14173	6qqb94yg	1	1	2024-06-14 11:20:27	13.920,07 €	Ammessa	200,00 €				BAPC23000Q - LICEI SYLOS - FIORE	BA	RUVO DI PUGLIA	Quarta	A
14174	s0l5j9zf	1	1	2024-06-14 11:33:26	12.387,26 €	Ammessa	200,00 €				BTTD04301R - R. LOTTI-UMBERTO I TEC.TURISMO-AGRARIO	BT	MINERVINO MURGE	Terza	D
14175	qzn1v0bp	1	1	2024-06-14 11:38:01	11.079,74 €	Ammessa	200,00 €				LETD08000R - I.T.E. A. OLIVETTI	LE	CAMPI SALENTINA	Quarta	4CSIA
14176	sz19by8q	1	1	2024-06-14 12:29:21	11.373,68 €	Ammessa	200,00 €				BATD03701R - ITET VIVANTE - ITET GORJUX	BA	BARI	Quinta	CTG
14177	1ayl4m9g	1	1	2024-06-14 13:30:34	12.088,97 €	Ammessa	200,00 €				BTTF06000Q - I.T.T. SEN. IANNUZZI	BT	ANDRIA	Quarta	AM
14178	8igo7g2g	1	1	2024-06-14 14:12:36	12.518,32 €	Ammessa	200,00 €				BTTD04301R - R. LOTTI-UMBERTO I TEC.TURISMO-AGRARIO	BT	TRANI	Terza	B
14179	pem3nnw0	1	1	2024-06-14 15:26:09	12.530,72 €	Ammessa	200,00 €				BATD09000L - I.T.E.T. PADRE A. M. TANNOIA	BA	CORATO	Quarta	D
14180	v27ds3py	1	1	2024-06-14 16:39:42	13.571,58 €	Ammessa	200,00 €				BATD071018 - ITE SANDRO PERTINI-PINTO	BA	PUTIGNANO	Quinta	C
14181	5b4v7o0g	1	1	2024-06-14 16:45:57	12.655,78 €	Ammessa	200,00 €				FGRI01101A - I.P. G.PAVONCELLI	FG	CERIGNOLA	Quarta	A
14182	b75reqkx	1	1	2024-06-14 17:51:41	11.191,49 €	Ammessa	200,00 €				LERF049018 - IST.PROF.SERVIZI SOCIALI E COMM.	LE	COPERTINO	Quarta	A
14183	n7uvqjdz	1	1	2024-06-14 18:45:00	11.538,66 €	Ammessa	200,00 €				BATD013018 - VITTORIO BACHELET	BA	GRAVINA IN PUGLIA	Terza	D
14184	nyl8qlu6	1	1	2024-06-14 18:49:33	12.875,84 €	Ammessa	200,00 €				BATF230001 - I.T.T. PANETTI-PITAGORA	BA	BARI	Quarta	ITIA/A

PR Puglia FESR-FSE+ 2021-2027
Priorità: 6. Istruzione e Formazione
Obiettivo specifico: ESO4.6

Azione 6.3 interventi per garantire l'accesso universale all'istruzione
Sub Azione 6.3.5 Diritto allo studio e all'inclusione scolastica

N. Graduatoria	Codice Pratica	Punteggio ISEE	Punteggio Genere	Data e ora Invio	Importo ISEE	Esito_Finale	Importo Beneficio	Codice Fiscale Beneficiario	Cognome Studente	Nome Studente	Istituzione scolastica di II grado	Prov	Residenza	Classe	Sezione
14185	gcj5je9g	1	1	2024-06-14 18:54:15	12.478,25 €	Ammessa	200,00 €				FGPC044019 - LICEO FIANI	FG	CASALVECCHIO DI PUGLIA	Quarta	C
14186	0jmm29jp	1	1	2024-06-14 20:07:28	12.134,43 €	Ammessa	200,00 €				BATD037031R - ITET VIVANTE - ITET GORJUX	BA	BARI	Quinta	SIA
14187	36j23tsz	1	1	2024-06-14 20:15:29	13.616,86 €	Ammessa	200,00 €				TAPS070008 - LICEO G. MOSCATI	TA	GROTTAGLIE	Terza	BSC
14188	858r0u8i	1	1	2024-06-14 21:41:06	12.493,32 €	Ammessa	200,00 €				BAPS24000D - LICEO E. AMALDI	BA	SANNICANDRO DI BARI	Quarta	AL
14189	7xfqh0bp	1	1	2024-06-14 21:49:43	12.246,94 €	Ammessa	200,00 €				BAPS052013 - LEONARDO DA VINCI	TA	MOTTOLA	Quinta	A
14190	njqki1o3	1	1	2024-06-14 23:17:27	12.581,41 €	Ammessa	200,00 €				BATD13000T - I.T.E. LENOCI	BA	MODUGNO	Quarta	E
14191	wmdyv64z	1	1	2024-06-15 06:53:51	11.190,26 €	Ammessa	200,00 €				FGTF17000V - I.T.E.T. LUIGI DI MAGGIO	FG	SAN GIOVANNI ROTONDO	Terza	3B
14192	3savjdrd	1	1	2024-06-15 07:13:20	11.190,26 €	Ammessa	200,00 €				FGTF17000V - I.T.E.T. LUIGI DI MAGGIO	FG	SAN GIOVANNI ROTONDO	Quarta	4AI
14193	u6u2v8a4	1	1	2024-06-15 08:20:11	12.154,91 €	Ammessa	200,00 €				BATL07000T - I.T.T. NERVI-GALILEI	BA	ALTAMURA	Terza	AIT
14194	famqs890	1	1	2024-06-15 08:34:30	12.154,91 €	Ammessa	200,00 €				BATL07000T - I.T.T. NERVI-GALILEI	BA	ALTAMURA	Terza	3AA
14195	kq3we7cx	1	1	2024-06-15 18:04:51	13.464,35 €	Ammessa	200,00 €				BTRA00701B - I.I.S.S. L. EINAUDI	BT	CANOSA DI PUGLIA	Quarta	AE
14196	k0xo6eun	1	1	2024-06-15 18:13:26	13.464,35 €	Ammessa	200,00 €				BTRA00701B - I.I.S.S. L. EINAUDI	BT	CANOSA DI PUGLIA	Terza	AE
14197	xlip60av	1	1	2024-06-16 11:08:29	13.703,98 €	Ammessa	200,00 €				BATD220004 - I.T.E. VITALE GIORDANO	BA	BARI	Terza	A
14198	rrsntbip	1	1	2024-06-16 12:53:41	13.237,97 €	Ammessa	200,00 €				LETF00301P - ALESSANO	LE	CORSANO	Terza	AFM
14199	gp82uwzu	1	1	2024-06-16 14:49:10	12.041,78 €	Ammessa	200,00 €				FGRI020004 - I.P. ANTONIO PACINOTTI	FG	ASCOLI SATRIANO	Quarta	A
14200	8rnwcz8c	1	1	2024-06-17 00:18:09	13.813,19 €	Ammessa	200,00 €				BAPS05000A - LICEO SCIENTIFICO E. FERMI	BA	BARI	Quinta	E
14201	hrukjri4	1	1	2024-06-17 09:36:55	11.105,24 €	Ammessa	200,00 €				BARI016015 - I.P.S.I.A.	BA	SANTERAMO IN COLLE	Quarta	RIM
14202	zl3addmn	1	1	2024-06-17 10:29:49	13.505,40 €	Ammessa	200,00 €				BATD09000L - I.T.E.T. PADRE A. M. TANNOIA	BA	CORATO	Terza	A AGR
14203	j70g7jcj	1	1	2024-06-17 10:55:45	11.217,28 €	Ammessa	200,00 €				BRTF01701X - ITI -E. MAJORANA - BRINDISI	BR	BRINDISI	Terza	AKM
14204	l7gd0i66	1	1	2024-06-17 11:33:40	11.124,66 €	Ammessa	200,00 €				LERC031019 - IST.PROFESSIONALEDE PACE-LECCE	LE	VEGLIE	Terza	B
14205	6n1bavfv	1	1	2024-06-17 15:30:32	12.953,85 €	Ammessa	200,00 €				TASD02002Q - LICEO ARTISTICO V. CALO'	TA	TARANTO	Quinta	I
14206	4mxgkqjr	1	1	2024-06-17 16:00:59	11.452,62 €	Ammessa	200,00 €				BATD016504 - ITE NICOLA DELL'ANDRO SERALE	BA	SANTERAMO IN COLLE	Quinta	FM SERALE
14207	p8nmuqmx	1	1	2024-06-17 16:20:08	11.646,36 €	Ammessa	200,00 €				FGRI020004 - I.P. ANTONIO PACINOTTI	FG	FOGGIA	Quarta	B
14208	10fu11wr	1	1	2024-06-17 16:49:32	11.640,02 €	Ammessa	200,00 €				BATD220004 - I.T.E. VITALE GIORDANO	BA	BITONTO	Quarta	A
14209	2jfvf6ah	1	1	2024-06-17 16:54:27	12.655,78 €	Ammessa	200,00 €				FGTF04801T - I.T.T. AUGUSTO RIGHI	FG	CERIGNOLA	Quinta	B
14210	scshb5ce	1	1	2024-06-17 17:09:38	13.337,33 €	Ammessa	200,00 €				FGTD010004 - I.T.E. A. FRACCACRETA	FG	SAN SEVERO	Quinta	A
14211	7qgv8ugo	1	1	2024-06-17 18:04:53	11.249,51 €	Ammessa	200,00 €				BRTD00901P - ITET G. SALVEMINI	BR	FASANO	Terza	F
14212	euf0xzh1	1	1	2024-06-17 19:14:43	13.945,73 €	Ammessa	200,00 €				FGPS210002 - LICEO CHECCHIA RISPOLI-TONDI	FG	SAN SEVERO	Terza	B
14213	sh13ayur	1	1	2024-06-17 19:37:25	13.815,81 €	Ammessa	200,00 €				BAPS09000R - LICEO O. TEDONE	BA	RUVO DI PUGLIA	Quinta	D
14214	4gdy4n79	1	1	2024-06-17 20:11:19	13.380,62 €	Ammessa	200,00 €				FGTF13000C - I.T.T. ALTAMURA-DA VINCI	FG	ORTA NOVA	Quarta	A ELT
14215	qaf52p97	1	1	2024-06-17 20:30:36	11.146,06 €	Ammessa	200,00 €				FGRC06101P - I.P. G. TONIOLO	FG	MANFREDONIA	Quarta	BI
14216	v6uwwmrr	1	1	2024-06-17 20:38:27	13.145,57 €	Ammessa	200,00 €				BTPS15000X - LICEO CARLO CAFIERO	BT	BARLETTA	Terza	E
14217	3ukyhcv4	1	1	2024-06-17 22:16:59	13.787,15 €	Ammessa	200,00 €				BATF06301G - GUGLIELMO MARCONI	BA	BARI	Terza	3 EQA
14218	7oda7xrd	1	1	2024-06-17 22:30:50	13.854,69 €	Ammessa	200,00 €				TATF027015 - ISTITUTO TECNICO IND. EDOARDO AMALDI	TA	MASSAFRA	Quinta	C
14219	i1nffei3	1	1	2024-06-18 00:30:47	11.581,05 €	Ammessa	200,00 €				BAPS01601X - LICEO SCIENTIFICO	BA	SANTERAMO IN COLLE	Quarta	A
14220	3d7g66l0	1	1	2024-06-18 07:55:23	11.649,07 €	Ammessa	200,00 €				FGPM00701E - LICEO MARIA IMMACOLATA - CAGNANO V.	FG	CAGNANO VARANO	Quinta	A
14221	41sud5xp	1	1	2024-06-18 07:56:56	11.727,69 €	Ammessa	200,00 €				FGPM10000G - LICEO E. PESTALOZZI	FG	SAN SEVERO	Terza	A
14222	ap4bnfgy	1	1	2024-06-18 09:31:07	11.699,96 €	Ammessa	200,00 €				FGTD044029 - I.T.E. LECCISOTTI - TORREMAGGIORE	FG	TORREMAGGIORE	Terza	A
14223	2w9ube0z	1	1	2024-06-18 10:17:04	12.123,74 €	Ammessa	200,00 €				TARA026516 - IPA SERALE	TA	MANDURIA	Quarta	IPA
14224	fv1kps9r	1	1	2024-06-18 10:22:33	11.563,65 €	Ammessa	200,00 €				BRTF010004 - I.T.T. G. GIORGI	BR	BRINDISI	Terza	3 C.M.
14225	fvii5t8n	1	1	2024-06-18 10:28:34	11.714,69 €	Ammessa	200,00 €				TATF03801G - I.I.S. A. RIGHI - ISTITUTO TECNICO	TA	TARANTO	Quinta	AM
14226	o9jjaf2z	1	1	2024-06-18 10:30:57	11.134,58 €	Ammessa	200,00 €				FGTF04801T - I.T.T. AUGUSTO RIGHI	FG	CERIGNOLA	Terza	B I
14227	w4w8fk9p	1	1	2024-06-18 10:31:23	12.469,15 €	Ammessa	200,00 €				BATL07000T - I.T.T. NERVI-GALILEI	BA	CASSANO DELLE MURGE	Quinta	ABS
14228	lojnt3m9	1	1	2024-06-18 10:48:58	11.745,43 €	Ammessa	200,00 €				BTSL046019 - I.I.S.S. LEONTINE E GIUSEPPE DE NITTIS	BT	BARLETTA	Terza	B
14229	srsw8gwr	1	1	2024-06-18 11:19:05	11.636,57 €	Ammessa	200,00 €				TAPS042015 - LICEO MARIA PIA	TA	LIZZANO	Quarta	LSB
14230	1mebtkmr	1	1	2024-06-18 11:32:22	11.562,36 €	Ammessa	200,00 €				BAPS064019 - LICEO SCIENT. OSA LEVI-MONTALCINI	BA	MOLFETTA	Quarta	DL
14231	fs29ipwb	1	1	2024-06-18 11:46:52	12.425,63 €	Ammessa	200,00 €				PETD070509 - ITC "G.MANTHONE'-ATERNO" SERALE	BT	BISCEGLIE	Terza	B
14232	mdg0qqp7	1	1	2024-06-18 11:51:02	12.703,40 €	Ammessa	200,00 €				BAPS09000R - LICEO O. TEDONE	BA	RUVO DI PUGLIA	Quarta	G
14233	88ikpqyv	1	1	2024-06-18 12:14:36	11.006,47 €	Ammessa	200,00 €				BATD013018 - VITTORIO BACHELET	BA	GRAVINA IN PUGLIA	Quarta	H
14234	dlmmq3lh	1	1	2024-06-18 12:24:58	12.788,72 €	Ammessa	200,00 €				BARH04000D - I.P.E.O.A. DI MOLFETTA	BA	MOLFETTA	Quinta	A P
14235	ppbtd7te	1	1	2024-06-18 12:27:26	11.437,36 €	Ammessa	200,00 €				LETF01601R - IST. TECNICO TECNOLOGICO DON T. BELLO	LE	TAURISANO	Terza	BTL
14236	og742v6z	1	1	2024-06-18 14:01:58	13.947,66 €	Ammessa	200,00 €				LEPS01000P - LICEO SCIENTIFICO COSIMO DE GIORGI	LE	LECCE	Quarta	H
14237	pxk855gf	1	1	2024-06-18 15:16:18	12.246,23 €	Ammessa	200,00 €				BTRI050008 - I.P. ARCHIMEDE	BT	CANOSA DI PUGLIA	Quarta	A
14238	p3g89b5w	1	1	2024-06-18 16:10:24	12.599,74 €	Ammessa	200,00 €				FGPS04801Q - LICEO SCIENT. OP. SC. APPL. A. RIGHI	FG	CERIGNOLA	Quarta	B Q
14239	ncsn631w	1	1	2024-06-18 16:26:33	12.494,82 €	Ammessa	200,00 €				FGPS08000E - LICEO ALBERT EINSTEIN	FG	CERIGNOLA	Quarta	B
14240	rvs9fora	1	1	2024-06-18 17:00:09	11.333,44 €	Ammessa	200,00 €				FGTE03000R - ITET NOTARANGELO-ROSATI-GIANNONE-MASI	FG	FOGGIA	Quinta	F
14241	4b3ikp32	1	1	2024-06-18 17:09:50	13.339,40 €	Ammessa	200,00 €				TATD08000P - I.T.E. PITAGORA	TA	TARANTO	Quinta	B
14242	04ljx2xu	1	1	2024-06-18 17:18:46	12.479,56 €	Ammessa	200,00 €				LETF03801N - IST.TECNICO INDUSTRIALE-MAGLIE	LE	ARADEO	Terza	N
14243	x317rkzg	1	1	2024-06-18 18:25:43	11.562,08 €	Ammessa	200,00 €				BTRI050008 - I.P. ARCHIMEDE	BT	BARLETTA	Quinta	B
14244	2zq8k52z	1	1	2024-06-18 18:41:51	13.618,99 €	Ammessa	200,00 €				LEPS07000A - LICEO GIULIETTA BANZI BAZOLI	LE	CAPRARICA DI LECCE	Quarta	H
14245	sevq9tn2	1	1	2024-06-18 18:54:26	13.749,69 €	Ammessa	200,00 €				MTIS01200R - I.I.S. " G.B. PENTASUGLIA " -MATERA	TA	LATERZA	Quinta	A
14246	ojbapfq3	1	1	2024-06-18 20:31:43	11.085,60 €	Ammessa	200,00 €				LEPS04000E - LICEO A. VALLONE	LE	GALATINA	Terza	AQT
14247	aur6j0jw	1	1	2024-06-18 22:39:49	13.129,39 €	Ammessa	200,00 €				LEPS01000P - LICEO SCIENTIFICO COSIMO DE GIORGI	LE	ARNESANO	Quinta	H
14248	ctdhl5ud	1	1	2024-06-19 08:57:23	13.300,96 €	Ammessa	200,00 €				LETD140007 - I.T.E. A. DE VITI DE MARCO	LE	PARABITA	Quarta	BT
14249	ihp3y8gy	1	1	2024-06-19 10:15:49	11.979,14 €	Ammessa	200,00 €				TATF027015 - ISTITUTO TECNICO IND. EDOARDO AMALDI	TA	MASSAFRA	Terza	E
14250	6desg1zz	1	1	2024-06-19 10:37:28	11.793,97 €	Ammessa	200,00 €				TATF03701Q - MAJORANA	BR	VILLA CASTELLI	Terza	C I
14251	w1nuk1ej	1	1	2024-06-19 10:38:19	11.930,92 €	Ammessa	200,00 €				BATF028018 - ITIS L.DO DA VINCI	BA	MOLA DI BARI	Quinta	B M
14252	86dr9jbs	1	1	2024-06-19 11:16:53	12.060,68 €	Ammessa	200,00 €				FGTF17000V - I.T.E.T. LUIGI DI MAGGIO	FG	SAN MARCO IN LAMIS	Quinta	C/B
14253	8atji9mj	1	1	2024-06-19 11:18:03	11.476,13 €	Ammessa	200,00 €				BATF06301G - GUGLIELMO MARCONI	BA	BARI	Quarta	EQA
14254	az30edd8	1	1	2024-06-19 11:32:30	12.421,86 €	Ammessa	200,00 €				TATD026013 - L. EINAUDI	TA	SAVA	Quarta	A
14255	ycutka1c	1	1	2024-06-19 12:32:36	11.600,92 €	Ammessa	200,00 €				BATD21000D - I.T.E.T. DE VITI DE MARCO	BA	TRIGGIANO	Quarta	B
14256	3f7f73m1	1	1	2024-06-19 12:39:57	11.197,79 €	Ammessa	200,00 €				FGTF13050T - I.T.T. ALTAMURA- DA VINCI SERALE	FG	ASCOLI SATRIANO	Terza	AIDA

N. Graduatoria	Codice Pratica	Punteggio ISEE	Punteggio Genere	Data e ora Invio	Importo ISEE	Esito_Finale	Importo Beneficio	Codice Fiscale Beneficiario	Cognome Studente	Nome Studente	Istituzione scolastica di II grado	Prov	Residenza	Classe	Sezione
14257	8se9s0kn	1	1	2024-06-19 12:58:54	11.857,16 €	Ammessa	200,00 €				BATD02902V - I.I.S.S. TOMMASO FIORE - MODUGNO	BA	MODUGNO	Quinta	C
14258	9o57hb6u	1	1	2024-06-19 15:38:46	12.762,94 €	Ammessa	200,00 €				BTTF06000Q - I.T.T. SEN. IANNUZZI	BT	ANDRIA	Quarta	AE
14259	6yro9bwh	1	1	2024-06-19 16:11:02	11.680,38 €	Ammessa	200,00 €				LEPS04401V - LICEO SCIENTIFICO	LE	ARNESANO	Terza	O
14260	cs135nfi	1	1	2024-06-19 16:48:15	13.716,80 €	Ammessa	200,00 €				LEPM050006 - LICEO G. COMI	LE	TIGGIANO	Quarta	BU
14261	4ahivx4j	1	1	2024-06-19 17:37:46	11.059,30 €	Ammessa	200,00 €				BRTD00901P - ITET G. SALVEMINI	BR	FASANO	Quinta	G
14262	70w0jyah	1	1	2024-06-19 17:42:33	11.059,30 €	Ammessa	200,00 €				BRTD00901P - ITET G. SALVEMINI	BR	FASANO	Terza	G
14263	p6thcsj3	1	1	2024-06-19 17:49:13	11.356,56 €	Ammessa	200,00 €				TATF021016 - QUINTO ORAZIO FLACCO	TA	CASTELLANETA	Quarta	C
14264	i8g5zazx	1	1	2024-06-19 18:15:10	12.185,08 €	Ammessa	200,00 €				TAPS021014 - LICEO SCIENTIFICO SEZ.INDIRIZZO SPORTIVO	TA	PALAGIANO	Terza	A
14265	s25b4fx9	1	1	2024-06-19 18:18:54	11.746,68 €	Ammessa	200,00 €				BATF028018 - ITIS LDO DA VINCI	BA	NOICATTARO	Terza	TM
14266	vpzsdet5	1	1	2024-06-19 18:37:49	11.220,92 €	Ammessa	200,00 €				BTTD320503 - I.T.E.T. CASSANDRO FERMI NERVI SERALE	BT	BARLETTA	Terza	A
14267	xl3pnrba	1	1	2024-06-19 19:28:38	13.359,45 €	Ammessa	200,00 €				BTSL04401N - LICEO ARTISTICO GIUSEPPE COLASANTO	BT	ANDRIA	Quinta	C
14268	pznlz2o2	1	1	2024-06-19 19:37:52	11.988,95 €	Ammessa	200,00 €				BAPS38000R - LICEI A. EINSTEIN - L. DA VINCI	BA	MOLFETTA	Terza	B
14269	ej84e4nz	1	1	2024-06-19 19:44:09	13.088,29 €	Ammessa	200,00 €				BAPS370006 - LICEO SIMONE - MOREA	BA	CONVERSANO	Quarta	B
14270	xi22eyu2	1	1	2024-06-19 20:36:42	11.541,63 €	Ammessa	200,00 €				BASD053019 - LICEO ARTISTICO E MUSICALE LUIGI RUSSO	BR	FASANO	Quarta	D
14271	o2ykcg00	1	1	2024-06-19 22:23:10	13.027,89 €	Ammessa	200,00 €				BATD03701R - ITET VIVANTE - ITET GORJUX	BA	BARI	Quarta	SIA
14272	541fhyw1	1	1	2024-06-20 00:59:02	13.813,19 €	Ammessa	200,00 €				BAPS06301D - LICEO SCIENTIFICO MARGHERITA HACK	BA	BARI	Quinta	SE
14273	65rp0rsn	1	1	2024-06-20 09:00:05	13.080,73 €	Ammessa	200,00 €				LETA00101A - I.I.S.S. PRESTA COLUMELLA LECCE	LE	LIZZANELLO	Quarta	ENO
14274	hj89oecy	1	1	2024-06-20 09:56:52	13.694,00 €	Ammessa	200,00 €				LETF006016 - CASARANO	LE	MATINO	Quinta	C
14275	33noavu0	1	1	2024-06-20 10:29:20	11.578,91 €	Ammessa	200,00 €				LERH03000N - I.P. N. MOCCIA	LE	COPERTINO	Terza	RIPETENTE
14276	iyvkn4pd	1	1	2024-06-20 11:16:22	13.122,82 €	Ammessa	200,00 €				FGTF17000V - I.T.E.T. LUIGI DI MAGGIO	FG	SAN GIOVANNI ROTONDO	Terza	B
14277	80zx2jx4	1	1	2024-06-20 11:34:09	11.179,67 €	Ammessa	200,00 €				LETF03401A - ISTITUTO TECNICO INDUSTRIALE E. FERMI	LE	LECCE	Quarta	EI
14278	nlni3jva	1	1	2024-06-20 12:04:32	12.727,64 €	Ammessa	200,00 €				BATA024018 - GIGANTE	BA	POLIGNANO A MARE	Quarta	A
14279	86h6jdo4	1	1	2024-06-20 12:13:27	13.051,53 €	Ammessa	200,00 €				BAPS24000D - LICEO E. AMALDI	BA	MODUGNO	Quinta	A
14280	l563lubi	1	1	2024-06-20 12:34:24	13.026,25 €	Ammessa	200,00 €				LEPS01000P - LICEO SCIENTIFICO COSIMO DE GIORGI	LE	LIZZANELLO	Terza	M
14281	jxaoie8v	1	1	2024-06-20 12:38:12	12.315,36 €	Ammessa	200,00 €				BAPS07000G - LICEO G. TARANTINO	BA	GRAVINA IN PUGLIA	Terza	B
14282	knns7ks8	1	1	2024-06-20 13:14:32	13.336,00 €	Ammessa	200,00 €				BASL03301E - IISS R. LUXEMBURG-LIC. ART. GRAF. AUDIOV	BA	SAMMICHELE DI BARI	Quarta	B LAM
14283	kry2nqu4	1	1	2024-06-20 16:58:07	13.395,41 €	Ammessa	200,00 €				BATD013018 - VITTORIO BACHELET	BA	GRAVINA IN PUGLIA	Quinta	A
14284	e3e6itfs	1	1	2024-06-20 17:41:59	12.638,85 €	Ammessa	200,00 €				BTSL04401N - LICEO ARTISTICO GIUSEPPE COLASANTO	BT	ANDRIA	Terza	A
14285	gvoj6xk8	1	1	2024-06-20 18:09:52	12.244,00 €	Ammessa	200,00 €				BATF06701V - A. VOLTA	BA	BITONTO	Quarta	BMM
14286	d95iagjj	1	1	2024-06-20 18:14:49	11.306,29 €	Ammessa	200,00 €				BRPS030007 - LICEO F. RIBEZZO	BR	FRANCAVILLA FONTANA	Terza	B SA
14287	prqglmqr	1	1	2024-06-20 18:28:11	12.983,31 €	Ammessa	200,00 €				BTPS11000D - LICEO SCIENTIFICO VALDEMARO VECCHI	BT	TRANI	Quarta	B
14288	p5bxne8u	1	1	2024-06-20 18:37:50	11.535,23 €	Ammessa	200,00 €				LETD00701Q - AMERIGO VESPUCCI	LE	TAURISANO	Quarta	A CC
14289	a7f2cusw	1	1	2024-06-20 18:42:37	12.599,65 €	Ammessa	200,00 €				LETD00701Q - AMERIGO VESPUCCI	LE	GAGLIANO DEL CAPO	Terza	A
14290	hi440gn0	1	1	2024-06-20 18:50:31	12.272,39 €	Ammessa	200,00 €				FGTF04801T - I.T.T. AUGUSTO RIGHI	FG	CERIGNOLA	Quarta	A/E
14291	es1uepsw	1	1	2024-06-20 18:51:42	11.874,22 €	Ammessa	200,00 €				FGTF13050T - I.T.T. ALTAMURA- DA VINCI SERALE	FG	FOGGIA	Quarta	SERALE
14292	oqjyfabz	1	1	2024-06-20 18:54:56	13.404,98 €	Ammessa	200,00 €				TATD039026 - IST. TECNICO BELLISARIO	TA	GINOSA	Quarta	A
14293	49qtxegp	1	1	2024-06-20 19:04:26	12.517,76 €	Ammessa	200,00 €				BTTD02301G - I.T.E. M. DELL'AQUILA-SAN FERD.	BT	SAN FERDINANDO DI PUGLIA	Terza	B
14294	qbd7q2j9	1	1	2024-06-20 19:13:03	11.209,90 €	Ammessa	200,00 €				BTRH05352Q - I.P. A. MORO SERALE	BT	SAN FERDINANDO DI PUGLIA	Quarta	G
14295	q6vdlxmo	1	1	2024-06-20 22:41:48	11.100,00 €	Ammessa	200,00 €				BATD220004 - I.T.E. VITALE GIORDANO	BA	BITONTO	Quarta	TUA
14296	8j1xn42s	1	1	2024-06-21 16:09:00	13.495,99 €	Ammessa	200,00 €				BRTH020006 - I.T.E.TCARNARO-MARCONI-FLACCO-BELLUZZI	BR	ORIA	Quarta	CMAC
14297	lg4qp6ci	1	1	2024-06-21 16:53:19	13.876,66 €	Ammessa	200,00 €				TATF006014 - ISTITUTO TECNOLOGICO LENTINI	TA	PALAGIANO	Quinta	B
14298	qmcd16bb	1	1	2024-06-21 17:37:55	11.411,65 €	Ammessa	200,00 €				LETD047016 - IST.TECNICO COMM.LECEZZI-MAGLIE	LE	SOGLIANO CAVOUR	Quinta	A TUR
14299	8fodr4gm	1	1	2024-06-21 17:41:38	12.158,90 €	Ammessa	200,00 €				LEPS01000P - LICEO SCIENTIFICO COSIMO DE GIORGI	LE	TREPUZZI	Quinta	I
14300	a71t7did	1	1	2024-06-21 17:57:14	11.226,51 €	Ammessa	200,00 €				BATD22050D - I.T.C. V. GIORDANO SERALE	BA	BITONTO	Terza	A
14301	ltbf7z4d	1	1	2024-06-21 18:18:02	11.607,45 €	Ammessa	200,00 €				BATD02601A - I.T.E. C. COLAMONICO - ITT CHIARULLI	BA	ACQUAVIVA DELLE FONTI	Quarta	A
14302	92i6z7rd	1	1	2024-06-21 18:26:19	12.129,03 €	Ammessa	200,00 €				BTPC040009 - LICEO CARLO TROYA	BT	ANDRIA	Quarta	A
14303	2ecqvhnr	1	1	2024-06-21 18:41:20	11.971,63 €	Ammessa	200,00 €				BTTD32000N - I.T.E.T. CASSANDRO FERMI NERVI	BT	BARLETTA	Terza	C
14304	ot3nsyk2	1	1	2024-06-21 18:48:29	12.440,28 €	Ammessa	200,00 €				FGTF04801T - I.T.T. AUGUSTO RIGHI	FG	CERIGNOLA	Terza	A
14305	8dmzi1uq	1	1	2024-06-21 19:00:02	12.440,28 €	Ammessa	200,00 €				FGTF04801T - I.T.T. AUGUSTO RIGHI	FG	CERIGNOLA	Terza	B
14306	jyv41dkc	1	1	2024-06-21 19:18:09	12.720,30 €	Ammessa	200,00 €				FGPC180008 - LICEO ZINGARELLI-SACRO CUORE	FG	CERIGNOLA	Quarta	CS
14307	1jeuhl7o	1	1	2024-06-21 19:19:35	12.465,02 €	Ammessa	200,00 €				BARC054017 - LUCIANO TANDOI	BA	CORATO	Quinta	E
14308	ddmgtef8	1	1	2024-06-21 19:30:59	13.314,99 €	Ammessa	200,00 €				FGTF059018 - I.T.T. FERMI-ROTUNDI-EUCLIDE	FG	MANFREDONIA	Terza	E
14309	1onp2plx	1	1	2024-06-21 19:40:34	12.374,80 €	Ammessa	200,00 €				LEPS07000A - LICEO GIULIETTA BANZI BAZOLI	LE	VEGLIE	Quarta	G
14310	ia4qkeg7	1	1	2024-06-21 19:58:14	12.138,14 €	Ammessa	200,00 €				FGTF059018 - I.T.T. FERMI-ROTUNDI-EUCLIDE	FG	MANFREDONIA	Quarta	A
14311	zn6fh4ly	1	1	2024-06-21 20:06:57	12.346,76 €	Ammessa	200,00 €				BATD013018 - VITTORIO BACHELET	BA	GRAVINA IN PUGLIA	Terza	IL
14312	6y7vwbp4	1	1	2024-06-22 08:01:16	11.815,08 €	Ammessa	200,00 €				BARH04000D - I.P.E.O.A. DI MOLFETTA	BT	ANDRIA	Quinta	FC
14313	qwm8d6s5	1	1	2024-06-22 13:55:12	13.442,33 €	Ammessa	200,00 €				BATF230001 - I.T.T. PANETTI-PITAGORA	BA	BARI	Quarta	A
14314	dxlu6jv9	1	1	2024-06-22 14:01:54	11.888,15 €	Ammessa	200,00 €				FGTF13000C - I.T.T. ALTAMURA-DA VINCI	FG	CARAPELLE	Terza	E
14315	siwm93jj	1	1	2024-06-22 14:59:35	11.811,31 €	Ammessa	200,00 €				FGPS010008 - LICEO SCIENTIFICO A. VOLTA	FG	FOGGIA	Quarta	BSA
14316	b7h8pw88	1	1	2024-06-22 18:43:47	13.721,69 €	Ammessa	200,00 €				BARH02401L - ALBEROBELLO	BA	ALBEROBELLO	Quinta	B
14317	m6baisbl	1	1	2024-06-22 22:58:57	11.365,32 €	Ammessa	200,00 €				LETF006016 - CASARANO	LE	PARABITA	Quarta	CI
14318	sr5xr82k	1	1	2024-06-23 20:08:59	13.389,20 €	Ammessa	200,00 €				FGPS010008 - LICEO SCIENTIFICO A. VOLTA	FG	FOGGIA	Quarta	C
14319	qd6fs5b6	1	1	2024-06-23 22:16:12	11.703,61 €	Ammessa	200,00 €				BTTD32000N - I.T.E.T. CASSANDRO FERMI NERVI	BT	BARLETTA	Terza	A
14320	1whwnbzd	1	1	2024-06-24 09:04:49	11.042,01 €	Ammessa	200,00 €				FGTD060005 - I.T.E.T. VITTORIO EMANUELE III	FG	LUCERA	Quinta	A
14321	6lcz73xp	1	1	2024-06-24 09:14:59	12.243,25 €	Ammessa	200,00 €				LEPS03000X - LICEO G. C. VANINI	LE	CASARANO	Terza	D
14322	yhzi15tr	1	1	2024-06-24 09:43:28	12.087,14 €	Ammessa	200,00 €				FGRI020004 - I.P. ANTONIO PACINOTTI	FG	TROIA	Terza	B
14323	46ql8rxv	1	1	2024-06-24 10:04:11	11.105,24 €	Ammessa	200,00 €				BATD01601Q - NICOLA DELL'ANDRO	BA	SANTERAMO IN COLLE	Quinta	B/SIA
14324	bpfvwn07	1	1	2024-06-24 10:14:55	11.018,29 €	Ammessa	200,00 €				BTTD02301G - I.T.E. M. DELL'AQUILA-SAN FERD.	BT	TRINITAPOLI	Quinta	A
14325	vntjyqa7	1	1	2024-06-24 10:20:43	11.018,29 €	Ammessa	200,00 €				BTPS053016 - LICEO A. MORO	BT	TRINITAPOLI	Terza	B
14326	kxhsmwih	1	1	2024-06-24 10:30:31	11.947,34 €	Ammessa	200,00 €				BARI14000T - I.P. DE NORA - LORUSSO	BA	GRAVINA IN PUGLIA	Quarta	AAB
14327	miuyqa8z	1	1	2024-06-24 11:00:04	11.097,93 €	Ammessa	200,00 €				LEPS03000X - LICEO G. C. VANINI	LE	UGENTO	Terza	B
14328	30o9vl53	1	1	2024-06-24 12:19:00	11.618,56 €	Ammessa	200,00 €				BRRI01401G - I.P. FERRARIS - DE MARCO	BR	CAROVIGNO	Terza	E

PR Puglia FESR-FSE+ 2021-2027
Priorità: 6. Istruzione e Formazione
Obiettivo specifico: ESO4.6

Azione 6.3 interventi per garantire l'accesso universale all'istruzione
Sub Azione 6.3.5 Diritto allo studio e all'inclusione scolastica

N. Graduatoria	Codice Pratica	Punteggio ISEE	Punteggio Genere	Data e ora Invio	Importo ISEE	Esito_Finale	Importo Beneficio	Codice Fiscale Beneficiario	Cognome Studente	Nome Studente	Istituzione scolastica di II grado	Prov	Residenza	Classe	Sezione
14329	ccrrby73	1	1	2024-06-24 14:06:03	11.779,30 €	Ammessa	200,00 €				BTTF06000Q - I.T.T. SEN. IANNUZZI	BT	ANDRIA	Terza	E
14330	1ygqf7fr	1	1	2024-06-24 17:10:44	11.804,65 €	Ammessa	200,00 €				LEPC13000N - LICEO VIRGILIO-REDI	LE	NARDO'	Quinta	L
14331	1mhw90ws	1	1	2024-06-24 17:20:22	12.701,97 €	Ammessa	200,00 €				LEPC120003 - LICEO GALILEO GALILEI	LE	NARDO'	Quinta	B
14332	ts4m5n9y	1	1	2024-06-24 17:23:31	12.701,97 €	Ammessa	200,00 €				LEPC120003 - LICEO GALILEO GALILEI	LE	NARDO'	Quarta	A
14333	241uyf0j	1	1	2024-06-24 17:27:17	11.061,12 €	Ammessa	200,00 €				TATF044507 - LISIDE F.S. CABRINI SERALE	TA	TARANTO	Quarta	AT
14334	4pnhqs8k	1	1	2024-06-24 17:29:20	12.679,23 €	Ammessa	200,00 €				BAPS200003 - LICEO FEDERICO II DI SVEVIA	BA	ALTAMURA	Terza	E
14335	8a7w1etu	1	1	2024-06-24 18:09:49	11.637,13 €	Ammessa	200,00 €				BTPC01000D - LICEO A. CASARDI	BT	BARLETTA	Terza	E
14336	c2p0ryw8	1	1	2024-06-24 18:51:21	12.536,84 €	Ammessa	200,00 €				BRPC04000P - LICEO MARZOLLA-LEO-SIMONE-DURANO	BR	BRINDISI	Quarta	M
14337	glcchoux	1	1	2024-06-24 19:19:53	11.625,33 €	Ammessa	200,00 €				FGTD060005 - I.T.E.T. VITTORIO EMANUELE III	FG	LUCERA	Terza	B
14338	d04ii771	1	1	2024-06-24 19:29:15	12.611,59 €	Ammessa	200,00 €				BTTD05601V - I.T.E.S ETTORE CARAFA	BT	ANDRIA	Terza	A
14339	vgtzacgx	1	1	2024-06-24 20:07:37	11.410,37 €	Ammessa	200,00 €				FGTF05701L - I.T.T. P.V. MARONE-CARPINO	FG	CARPINO	Terza	A
14340	hosdtn75	1	1	2024-06-24 20:21:32	12.489,42 €	Ammessa	200,00 €				BAPS060001 - LICEO SCIENTIFICO G. SALVEMINI	BA	BARI	Quarta	I
14341	t0lf83i4	1	1	2024-06-25 10:45:26	12.212,83 €	Ammessa	200,00 €				BTTD32000N - I.T.E.T. CASSANDRO FERMI NERVI	BT	BARLETTA	Terza	C
14342	ezovht7o	1	1	2024-06-25 11:24:01	13.531,39 €	Ammessa	200,00 €				BATD02000A - I.T.E. F. M. GENCO	BA	ALTAMURA	Quarta	A
14343	78862lb5	1	1	2024-06-25 11:31:48	11.189,86 €	Ammessa	200,00 €				BRRF00601N - IST.PROF.SERV.SOCIALI CEGLIE MESS.	BR	FRANCAVILLA FONTANA	Terza	C
14344	iqin1x01	1	1	2024-06-25 11:41:05	11.189,86 €	Ammessa	200,00 €				BRTD006017 - IST.TEC,COMM, CEGLIE M.	BR	FRANCAVILLA FONTANA	Terza	A
14345	dqlzll9y	1	1	2024-06-25 11:53:20	11.476,62 €	Ammessa	200,00 €				BATF06401B - IST. TECN. TECNOLOGICO FERRARIS	BA	MOLFETTA	Quinta	A
14346	631kcgxh	1	1	2024-06-25 14:42:00	12.364,84 €	Ammessa	200,00 €				LERH03000N - I.P. N. MOCCIA	LE	NARDO'	Quarta	C
14347	3lbmyt48	1	1	2024-06-25 14:52:40	12.364,84 €	Ammessa	200,00 €				LETD026015 - IST. TECN. COMM.LE NARDO'	LE	NARDO'	Terza	A
14348	rgo0jyql	1	1	2024-06-25 16:18:18	12.525,05 €	Ammessa	200,00 €				BATF06401B - IST. TECN. TECNOLOGICO FERRARIS	BT	TRANI	Terza	DI
14349	tqnpf7p0	1	1	2024-06-25 16:30:28	12.525,05 €	Ammessa	200,00 €				BATF06401B - IST. TECN. TECNOLOGICO FERRARIS	BT	TRANI	Terza	AE
14350	pd8dcwhb	1	1	2024-06-25 17:27:37	11.540,13 €	Ammessa	200,00 €				BRTF02000P - I.T.T. E. FERMI	BR	FRANCAVILLA FONTANA	Terza	BMM
14351	woj5ac1e	1	1	2024-06-25 17:54:27	11.039,14 €	Ammessa	200,00 €				TAPC11000A - LICEO F. DE SANCTIS - G. GALILEI	TA	SAVA	Terza	AL
14352	js5k344u	1	1	2024-06-25 18:05:30	11.270,51 €	Ammessa	200,00 €				BTSL04401N - LICEO ARTISTICO GIUSEPPE COLASANTO	BT	ANDRIA	Terza	A
14353	nn52zcp7	1	1	2024-06-25 18:18:37	13.382,31 €	Ammessa	200,00 €				BATF26000R - I.T.E.T. VITO SANTE LONGO	BA	MONOPOLI	Terza	ASIA
14354	xeajusrv	1	1	2024-06-25 19:42:29	12.703,73 €	Ammessa	200,00 €				BATH040009 - I.T.T. EUCLIDE-CARACCIOLO	BA	MODUGNO	Quarta	A CSA
14355	r72gsjgy	1	1	2024-06-25 19:43:34	11.359,52 €	Ammessa	200,00 €				BARH120005 - I.P. DOMENICO MODUGNO	BA	POLIGNANO A MARE	Terza	B E
14356	ktvnszt2	1	1	2024-06-26 07:23:52	11.604,29 €	Ammessa	200,00 €				BTRA00701B - I.I.S.S. L. EINAUDI	BT	MINERVINO MURGE	Quinta	AE
14357	g9clkza2	1	1	2024-06-26 09:58:15	11.702,69 €	Ammessa	200,00 €				BATF028018 - ITIS L.DO DA VINCI	BA	RUTIGLIANO	Quarta	AM
14358	i9kutpa2	1	1	2024-06-26 10:09:45	13.980,82 €	Ammessa	200,00 €				TATD08000P - I.T.E. PITAGORA	TA	TARANTO	Quarta	C
14359	o8pc46s2	1	1	2024-06-26 11:25:26	12.416,28 €	Ammessa	200,00 €				BARC054017 - LUCIANO TANDOI	BA	CORATO	Quarta	E
14360	yxg4j73h	1	1	2024-06-26 12:23:09	13.286,85 €	Ammessa	200,00 €				BTRI05052Q - IPSIA ARCHIMEDE - BARLETTA SERALE	BA	CORATO	Quinta	A
14361	8t930bn6	1	1	2024-06-26 13:04:08	11.309,99 €	Ammessa	200,00 €				BTPS04000C - LICEO ENRICO FERMI	BT	CANOSA DI PUGLIA	Quarta	B
14362	9v19y9hy	1	1	2024-06-26 13:19:33	13.907,83 €	Ammessa	200,00 €				FGPC160003 - LICEO LANZA-PERUGINI	FG	LUCERA	Quarta	I
14363	2cogcdlt	1	1	2024-06-26 13:52:31	12.016,08 €	Ammessa	200,00 €				TATF03801G - I.I.S. A. RIGHI - ISTITUTO TECNICO	TA	TARANTO	Terza	B
14364	ce48xu11	1	1	2024-06-26 14:02:23	12.135,48 €	Ammessa	200,00 €				LETF006016 - CASARANO	LE	TUGLIE	Terza	DI
14365	f57x39lo	1	1	2024-06-26 16:09:33	13.199,08 €	Ammessa	200,00 €				BATL07000T - I.T.T. NERVI-GALILEI	BA	ALTAMURA	Quarta	A
14366	5y1aopco	1	1	2024-06-26 16:41:49	11.642,48 €	Ammessa	200,00 €				FGTF13000C - I.T.T. ALTAMURA-DA VINCI	FG	FOGGIA	Quinta	A
14367	p0z0f2ui	1	1	2024-06-26 16:45:49	11.302,98 €	Ammessa	200,00 €				BARI14000T - I.P. DE NORA - LORUSSO	BA	ALTAMURA	Quarta	ASS
14368	o55atttm	1	1	2024-06-26 16:46:20	12.085,97 €	Ammessa	200,00 €				FGTF13000C - I.T.T. ALTAMURA-DA VINCI	FG	FOGGIA	Terza	A E N
14369	plpxp4xf	1	1	2024-06-26 17:15:14	11.870,28 €	Ammessa	200,00 €				BRTF02000P - I.T.T. E. FERMI	TA	GROTTAGLIE	Quarta	IV AEC
14370	chpb35yr	1	1	2024-06-26 17:38:24	12.248,02 €	Ammessa	200,00 €				BTPS15000X - LICEO CARLO CAFIERO	BT	BARLETTA	Quarta	E
14371	0o82mq0f	1	1	2024-06-26 20:05:15	13.888,49 €	Ammessa	200,00 €				BTPC040009 - LICEO CARLO TROYA	BT	ANDRIA	Quarta	CL
14372	uwf23fl1	1	1	2024-06-27 11:53:30	11.046,37 €	Ammessa	200,00 €				TARH08000L - I.P. ELSA MORANTE	TA	MONTEMESOLA	Quinta	E
14373	29z2y6m8	1	1	2024-06-27 12:07:13	12.347,12 €	Ammessa	200,00 €				FGRH100008 - I.P. ANNESSO CONV. BONGHI	FG	LUCERA	Quinta	A
14374	30s3vwit	1	1	2024-06-27 17:18:12	12.936,84 €	Ammessa	200,00 €				TAPS18000Q - LICEO D. DE RUGGIERI	TA	MASSAFRA	Quinta	L
14375	1zhawdn9	1	1	2024-06-27 17:19:57	11.945,19 €	Ammessa	200,00 €				BTTD05601V - I.T.E.S ETTORE CARAFA	BT	ANDRIA	Quarta	D
14376	7eziw08a	1	1	2024-06-27 17:26:09	12.936,84 €	Ammessa	200,00 €				TAPS18000Q - LICEO D. DE RUGGIERI	TA	MASSAFRA	Terza	A
14377	niebfoul	1	1	2024-06-27 17:30:55	12.185,73 €	Ammessa	200,00 €				BRTD01000T - I.T.E. G. CALO'	BR	FRANCAVILLA FONTANA	Terza	D
14378	1fif27v2	1	1	2024-06-27 17:41:46	12.298,49 €	Ammessa	200,00 €				BATL07000T - I.T.T. NERVI-GALILEI	BA	ALTAMURA	Quarta	AI
14379	kcwss1aq	1	1	2024-06-27 17:53:33	12.186,46 €	Ammessa	200,00 €				BARI052018 - IPSIA AGOSTINO AGHERBINO	BA	CONVERSANO	Terza	D
14380	3k2lrlet	1	1	2024-06-27 18:03:28	11.800,40 €	Ammessa	200,00 €				TATF03801G - I.I.S. A. RIGHI - ISTITUTO TECNICO	TA	PULSANO	Quarta	BI
14381	fnehhnj6	1	1	2024-06-27 18:16:45	13.009,04 €	Ammessa	200,00 €				TARC03901T - ISTITUTO PROF.LE PERRONE	TA	MASSAFRA	Quarta	N
14382	cw9w7o41	1	1	2024-06-27 18:42:30	11.528,36 €	Ammessa	200,00 €				FGTD02000P - I.T.E.T. DANTE ALIGHIERI	FG	CERIGNOLA	Quarta	B
14383	3rq62k2b	1	1	2024-06-27 19:14:12	13.610,57 €	Ammessa	200,00 €				FGTD061012 - IT.E.T. G. TONIOLO	FG	MANFREDONIA	Quinta	AM
14384	v1kkbsjy	1	1	2024-06-27 19:53:46	13.821,90 €	Ammessa	200,00 €				BTTF06000Q - I.T.T. SEN. IANNUZZI	BT	BARLETTA	Quarta	C I
14385	w5rrv8fz	1	1	2024-06-27 21:00:41	12.411,61 €	Ammessa	200,00 €				TAPS20000Q - LICEO G. B. VICO	TA	LATERZA	Quarta	E
14386	y95tlwgt	1	1	2024-06-27 21:01:38	11.224,43 €	Ammessa	200,00 €				FGPC044019 - LICEO FIANI	FG	SAN PAOLO DI CIVITATE	Terza	H
14387	pedlupja	1	1	2024-06-27 21:06:56	12.411,61 €	Ammessa	200,00 €				TAPS20000Q - LICEO G. B. VICO	TA	LATERZA	Terza	H
14388	o6x67rlr	1	1	2024-06-28 11:09:52	11.614,09 €	Ammessa	200,00 €				FGPC02101L - LICEO INDRO MONTANELLI	FG	SAN MARCO IN LAMIS	Quarta	B
14389	hake8gee	1	1	2024-06-28 11:34:49	12.136,91 €	Ammessa	200,00 €				TATD039026 - IST. TECNICO BELLISARIO	TA	GINOSA	Terza	A
14390	imtel0ws	1	1	2024-06-28 11:34:50	11.191,94 €	Ammessa	200,00 €				LERH017018 - F. BOTTAZZI- UGENTO	LE	UGENTO	Quarta	C
14391	j6o0xf4a	1	1	2024-06-28 12:12:58	13.745,84 €	Ammessa	200,00 €				BTTD04301R - R. LOTTI-UMBERTO I TEC.TURISMO-AGRARIO	BT	ANDRIA	Quarta	B A
14392	nt4cs7sf	1	1	2024-06-28 14:09:59	13.072,61 €	Ammessa	200,00 €				FGPC044019 - LICEO FIANI	FG	TORREMAGGIORE	Quarta	H
14393	ag20jsre	1	1	2024-06-28 14:17:42	12.017,44 €	Ammessa	200,00 €				TARH08000L - I.P. ELSA MORANTE	TA	TARANTO	Quarta	D
14394	v3ghq3ad	1	1	2024-06-28 16:58:05	12.585,18 €	Ammessa	200,00 €				BATF06301G - GUGLIELMO MARCONI	BA	ADELFIA	Quinta	IC
14395	kjx3q5d0	1	1	2024-06-28 21:19:52	13.596,51 €	Ammessa	200,00 €				BATD02601A - I.T.E. C. COLAMONICO - ITT CHIARULLI	BA	GRUMO APPULA	Quinta	C
14396	5ogzw8jl	1	1	2024-06-29 07:40:33	11.313,18 €	Ammessa	200,00 €				TARC03901T - ISTITUTO PROF.LE PERRONE	TA	PALAGIANELLO	Terza	PS
14397	qp9bmv24	1	1	2024-06-29 09:46:35	13.727,39 €	Ammessa	200,00 €				LETF00301P - ALESSANO	LE	CORSANO	Quarta	B
14398	4rccjtza	1	1	2024-06-29 15:34:55	11.302,86 €	Ammessa	200,00 €				BATF06301G - GUGLIELMO MARCONI	BA	BARI	Quinta	TB
14399	7g07le70	1	1	2024-06-30 02:26:31	13.689,66 €	Ammessa	200,00 €				LEPS04401V - LICEO SCIENTIFICO	LE	LECCE	Terza	L
14400	5drwkd06	1	1	2024-06-30 20:31:31	12.509,76 €	Ammessa	200,00 €				FGPS210002 - LICEO CHECCHIA RISPOLI-TONDI	FG	SAN SEVERO	Terza	E

N. Graduatoria	Codice Pratica	Punteggio ISEE	Punteggio Genere	Data e ora Invio	Importo ISEE	Esito_Finale	Importo Beneficio	Codice Fiscale Beneficiario	Cognome Studente	Nome Studente	Istituzione scolastica di II grado	Prov	Residenza	Classe	Sezione
14401	ir8mbrm9	1	1	2024-06-30 20:51:45	12.509,76 €	Ammessa	200,00 €				FGPS210002 - LICEO CHECCHIA RISPOLI-TONDI	FG	SAN SEVERO	Quinta	E
14402	0re6dyez	1	1	2024-07-01 09:36:23	11.141,87 €	Ammessa	200,00 €				BTTD056518 - I.T.E.S. - CORSO SERALE ETTORE CARAFA	BT	ANDRIA	Terza	E
14403	deal139l	1	1	2024-07-01 12:07:06	13.275,80 €	Ammessa	200,00 €				BTSL046019 - I.I.S.S. LEONTINE E GIUSEPPE DE NITTIS	BT	BARLETTA	Quinta	D
14404	ghjrywlw	1	1	2024-07-01 16:21:17	11.285,90 €	Ammessa	200,00 €				BTRI050008 - I.P. ARCHIMEDE	BT	BARLETTA	Terza	EA
14405	uic0u3i6	1	1	2024-07-01 16:39:10	11.756,64 €	Ammessa	200,00 €				LEPC13001P - LICEO VIRGILIO REDI - SEDE SQUINZANO	LE	SQUINZANO	Terza	A
14406	awc1zdpb	1	1	2024-07-01 17:13:35	13.638,92 €	Ammessa	200,00 €				LETD04901T - IST.TECNICO COMM.LE MICHELE LAPORTA	LE	SOGLIANO CAVOUR	Quarta	ATI
14407	23ru3qf6	1	1	2024-07-01 17:23:43	13.071,94 €	Ammessa	200,00 €				BARH120027 - I.P. DOMENICO MODUGNO	BA	NOICATTARO	Quarta	A
14408	tqx01wvu	1	1	2024-07-01 18:08:41	11.162,56 €	Ammessa	200,00 €				TATF027015 - ISTITUTO TECNICO IND. EDOARDO AMALDI	TA	MASSAFRA	Terza	B
14409	wfpvwv7b	1	1	2024-07-01 18:19:17	11.714,07 €	Ammessa	200,00 €				BATH040009 - I.T.T. EUCLIDE-CARACCIOLO	BA	NOICATTARO	Quarta	A
14410	z9n2uxvh	1	1	2024-07-01 18:41:09	12.156,07 €	Ammessa	200,00 €				BARH06951G - IPSSEOA SERALE A. CONSOLI	BA	PUTIGNANO	Quinta	E
14411	g21n4fcl	1	1	2024-07-01 19:00:50	11.897,59 €	Ammessa	200,00 €				LETF00301P - ALESSANO	LE	CORSANO	Quinta	B
14412	jnhduhwd	1	1	2024-07-01 19:29:18	12.669,77 €	Ammessa	200,00 €				TAPS03000T - LICEO SCIENTIFICO G. BATTAGLINI	TA	TARANTO	Quinta	L
14413	5fej06uh	1	1	2024-07-01 19:34:12	11.197,84 €	Ammessa	200,00 €				BTRH05352Q - I.P. A. MORO SERALE	FG	ZAPPONETA	Quinta	LS
14414	cneiem02	1	1	2024-07-01 20:48:33	11.683,91 €	Ammessa	200,00 €				BAPS370006 - LICEO SIMONE - MOREA	BA	MOLA DI BARI	Quinta	FI
14415	rvepe5hv	1	1	2024-07-02 02:08:36	12.576,68 €	Ammessa	200,00 €				TATF04101B - ORESTE DEL PRETE	TA	SAVA	Terza	C
14416	ma7icv61	1	1	2024-07-02 08:46:27	13.509,60 €	Ammessa	200,00 €				BAPS064019 - LICEO SCIENT. OSA LEVI-MONTALCINI	BA	MOLFETTA	Quinta	AL
14417	c0ca4whe	1	1	2024-07-02 11:02:03	12.623,39 €	Ammessa	200,00 €				LETF03401A - ISTITUTO TECNICO INDUSTRIALE E. FERMI	LE	COPERTINO	Quarta	B/M
14418	ic6zjavt	1	1	2024-07-02 11:30:21	11.123,79 €	Ammessa	200,00 €				BATD06801C - ISTITUTO TECNOLOGICO E. MONTALE	BA	NOICATTARO	Quarta	I
14419	qi17prte	1	1	2024-07-02 11:52:23	11.163,03 €	Ammessa	200,00 €				FGTD08000A - I.T.E.T. BLAISE PASCAL	FG	TROIA	Quarta	D
14420	qfdqneqb	1	1	2024-07-02 12:18:05	12.452,30 €	Ammessa	200,00 €				TATF021016 - QUINTO ORAZIO FLACCO	TA	GINOSA	Quarta	CT
14421	1o6j464a	1	1	2024-07-02 15:21:49	11.548,62 €	Ammessa	200,00 €				TATF03701Q - MAJORANA	TA	MARTINA FRANCA	Terza	ABTS
14422	u64zz6js	1	1	2024-07-02 16:29:44	11.117,35 €	Ammessa	200,00 €				FGTF04801T - I.T.T. AUGUSTO RIGHI	FG	CERIGNOLA	Terza	A
14423	18hhx4qp	1	1	2024-07-02 17:29:59	13.183,50 €	Ammessa	200,00 €				FGTD010004 - I.T.E. A. FRACCACRETA	FG	SAN SEVERO	Quinta	B
14424	1rmuscbd	1	1	2024-07-02 19:55:06	13.481,66 €	Ammessa	200,00 €				TATF04101B - ORESTE DEL PRETE	TA	MANDURIA	Quinta	A
14425	hwzr1rto	1	1	2024-07-02 20:38:56	12.413,05 €	Ammessa	200,00 €				BAPC23000Q - LICEI SYLOS - FIORE	BA	TERLIZZI	Quinta	A/L
14426	s6a2yvlh	1	1	2024-07-02 20:41:43	12.664,49 €	Ammessa	200,00 €				LETF01601R - IST. TECNICO TECNOLOGICO DON T. BELLO	LE	POGGIARDO	Quinta	ACMN
14427	aupn7po9	1	1	2024-07-02 22:33:27	11.375,16 €	Ammessa	200,00 €				TAPC11000A - LICEO F. DE SANCTIS - G. GALILEI	TA	MANDURIA	Terza	B
14428	csedr7yo	1	1	2024-07-03 10:28:26	11.391,96 €	Ammessa	200,00 €				TAPS03801D - I.I.S. A. RIGHI - LICEO	TA	TARANTO	Terza	A
14429	uxcm4u8h	1	1	2024-07-03 12:56:01	13.348,39 €	Ammessa	200,00 €				BATF079015 - ITT LUIGI DELL'ERBA	BA	NOICATTARO	Quinta	BC
14430	rs61mw9g	1	1	2024-07-03 15:05:00	11.538,57 €	Ammessa	200,00 €				LETD140007 - I.T.E. A. DE VITI DE MARCO	LE	CASARANO	Quarta	C
14431	7aef8j1k	1	1	2024-07-03 18:26:38	13.612,73 €	Ammessa	200,00 €				BTRI050008 - I.P. ARCHIMEDE	BT	BARLETTA	Terza	EA
14432	8k4ltqwd	1	1	2024-07-03 18:32:03	12.270,98 €	Ammessa	200,00 €				BRPS01701T - E. MAJORANA	BR	TORRE SANTA SUSANNA	Terza	CS
14433	g65fgvs5	1	1	2024-07-03 18:46:09	12.023,84 €	Ammessa	200,00 €				FGTA03701P - I.T.T. DI SANGRO-MINUZIANO-ALBERTI	FG	SAN PAOLO DI CIVITATE	Quinta	A
14434	26xjriy3	1	1	2024-07-03 19:51:08	13.761,68 €	Ammessa	200,00 €				FGTA01101E - I.T. G. PAVONCELLI	FG	CERIGNOLA	Quinta	A
14435	ssa4cdw3	1	1	2024-07-03 19:56:18	13.761,68 €	Ammessa	200,00 €				FGTA01101E - I.T. G. PAVONCELLI	FG	CERIGNOLA	Quinta	A
14436	2a0nsi5l	1	1	2024-07-04 01:15:55	13.478,10 €	Ammessa	200,00 €				LERH03000N - I.P. N. MOCCIA	LE	GALATONE	Terza	A
14437	8ovt2ysd	1	1	2024-07-04 01:35:31	11.824,84 €	Ammessa	200,00 €				BTTD32000N - I.T.E.T. CASSANDRO FERMI NERVI	BT	BARLETTA	Terza	A
14438	sz6foszv	1	1	2024-07-04 01:46:45	13.478,10 €	Ammessa	200,00 €				LERH03000N - I.P. N. MOCCIA	LE	GALATONE	Quarta	B
14439	6m9sgtmt	1	1	2024-07-04 10:36:07	11.097,38 €	Ammessa	200,00 €				LETA00101A - I.I.S.S. PRESTA COLUMELLA LECCE	LE	LEVERANO	Quarta	B
14440	u9w0rqou	1	1	2024-07-04 13:37:05	11.954,30 €	Ammessa	200,00 €				MTRH01401L - IP SERV.ALB. E RIST. "A.TURI" - MATERA	TA	LATERZA	Quarta	A
14441	7xdd5u76	1	1	2024-07-04 13:46:12	13.144,15 €	Ammessa	200,00 €				FGTF17000V - I.T.E.T. LUIGI DI MAGGIO	FG	SAN GIOVANNI ROTONDO	Quarta	B
14442	bhwlpyra	1	1	2024-07-04 13:50:50	11.954,30 €	Ammessa	200,00 €				TAPS20000Q - LICEO G. B. VICO	TA	LATERZA	Quinta	H
14443	shkij3xm	1	1	2024-07-04 16:17:34	13.765,69 €	Ammessa	200,00 €				FGTF04801T - I.T.T. AUGUSTO RIGHI	FG	STORNARELLA	Quarta	CI
14444	9sn7ndoy	1	1	2024-07-04 16:32:37	11.527,30 €	Ammessa	200,00 €				BATF230001 - I.T.T. PANETTI-PITAGORA	BA	BARI	Quarta	ITEC
14445	zn7hh7ib	1	1	2024-07-04 16:48:32	11.075,23 €	Ammessa	200,00 €				FGTF059018 - I.T.T. FERMI-ROTUNDI-EUCLIDE	FG	MANFREDONIA	Quarta	B
14446	ku5h59dd	1	1	2024-07-04 18:03:57	11.071,81 €	Ammessa	200,00 €				FGPM059017 - LICEO A. G. RONCALLI	FG	MATTINATA	Quinta	M
14447	wok2pt6g	1	1	2024-07-04 18:49:44	13.138,41 €	Ammessa	200,00 €				BTTD05601V - I.T.E.S ETTORE CARAFA	BT	ANDRIA	Terza	D
14448	jpej9uo0	1	1	2024-07-04 18:55:36	12.062,80 €	Ammessa	200,00 €				BATD02000A - I.T.E. F. M. GENCO	BA	ALTAMURA	Terza	A
14449	jq3yunpw	1	1	2024-07-04 18:59:13	12.220,38 €	Ammessa	200,00 €				BATH040009 - I.T.T. EUCLIDE-CARACCIOLO	BA	BARI	Quarta	ACMA
14450	lm2hacay	1	1	2024-07-04 19:03:09	13.767,38 €	Ammessa	200,00 €				BATA024029 - BASILE CARAMIA	TA	MARTINA FRANCA	Quarta	E
14451	5n6smavu	1	1	2024-07-04 19:13:05	13.767,38 €	Ammessa	200,00 €				BATA024029 - BASILE CARAMIA	TA	MARTINA FRANCA	Quarta	E
14452	x41isa7w	1	1	2024-07-04 19:36:23	13.129,32 €	Ammessa	200,00 €				BTTD05801E - A. MORO	BT	TRANI	Terza	A
14453	txi2rjp7	1	1	2024-07-04 19:40:48	11.381,63 €	Ammessa	200,00 €				BASL06000T - LICEO DE NITTIS-PASCALI	BA	BARI	Quarta	F
14454	vdgg6gwv	1	1	2024-07-04 21:05:44	12.448,75 €	Ammessa	200,00 €				TATD03601N - IST. TECNICO LEONARDO DA VINCI	BA	LOCOROTONDO	Quarta	F
14455	xqx3ang6	1	1	2024-07-05 10:14:14	12.676,25 €	Ammessa	200,00 €				BATD06801C - ISTITUTO TECNOLOGICO E. MONTALE	BA	RUTIGLIANO	Quarta	H
14456	7ow2z2ua	1	1	2024-07-05 10:25:16	13.846,51 €	Ammessa	200,00 €				BRRH01000Q - I.P.E.O.A.S. PERTINI	BR	FRANCAVILLA FONTANA	Terza	E
14457	9sraidhm	1	1	2024-07-05 12:06:26	12.482,65 €	Ammessa	200,00 €				BARH069016 - IPSSEOA ANGELO CONSOLI	BA	TRIGGIANO	Quarta	D
14458	nrqhssnp	1	1	2024-07-05 17:09:43	11.997,14 €	Ammessa	200,00 €				FGRH060003 - I.P.E.O.A. MICHELE LECCE	FG	SAN MARCO IN LAMIS	Quarta	C
14459	1fpghwsu	1	1	2024-07-05 17:17:00	13.972,92 €	Ammessa	200,00 €				BRTF010004 - I.T.T. G. GIORGI	BR	SAN PIETRO VERNOTICO	Terza	AM
14460	l40umouz	1	1	2024-07-05 17:29:35	11.327,61 €	Ammessa	200,00 €				BTTD043018 - R. LOTTI-UMBERTO I TEC.TURISMO-AGRARIO	BT	ANDRIA	Terza	B
14461	88umnkgx	1	1	2024-07-05 17:44:56	13.969,46 €	Ammessa	200,00 €				BTTD32000N - I.T.E.T. CASSANDRO FERMI NERVI	BT	BARLETTA	Terza	A
14462	b22s1cjs	1	1	2024-07-05 18:22:25	12.676,44 €	Ammessa	200,00 €				LEPS07000A - LICEO GIULIETTA BANZI BAZOLI	LE	VEGLIE	Quinta	L
14463	vn7gvz7z	1	1	2024-07-05 18:58:16	11.446,80 €	Ammessa	200,00 €				TATF021016 - QUINTO ORAZIO FLACCO	TA	LATERZA	Quinta	A
14464	0o5c4lr1	1	1	2024-07-05 19:56:21	12.870,62 €	Ammessa	200,00 €				BATF06301G - GUGLIELMO MARCONI	BA	NOICATTARO	Quinta	IC
14465	yd30if0t	1	1	2024-07-05 20:16:31	12.445,64 €	Ammessa	200,00 €				FGTD061012 - IT.E.T. G. TONIOLO	FG	MANFREDONIA	Quinta	CM
14466	mycwlvy3	1	1	2024-07-05 21:18:31	12.794,27 €	Ammessa	200,00 €				FGTD02101G - I.T.E. P. GIANNONE	FG	SAN MARCO IN LAMIS	Quinta	A
14467	bbyhdqxb	1	1	2024-07-06 08:53:25	13.196,73 €	Ammessa	200,00 €				BARH04000D - I.P.E.O.A. DI MOLFETTA	BT	ANDRIA	Terza	A
14468	ky1omq3r	1	1	2024-07-06 13:07:59	11.029,53 €	Ammessa	200,00 €				LERI02101B - I.P.S.I.A EGIDIO LANOCE	LE	GAGLIANO DEL CAPO	Quinta	A
14469	3x4f0ana	1	1	2024-07-06 19:00:19	13.835,16 €	Ammessa	200,00 €				BTTF06000Q - I.T.T. SEN. IANNUZZI	BT	CANOSA DI PUGLIA	Quarta	BE
14470	2yyv4dew	1	1	2024-07-08 08:00:40	12.536,36 €	Ammessa	200,00 €				BAPS060001 - LICEO SCIENTIFICO G. SALVEMINI	BA	BARI	Terza	G
14471	muqf2lmb	1	1	2024-07-08 09:57:51	12.872,92 €	Ammessa	200,00 €				BATF06301G - GUGLIELMO MARCONI	BA	BARI	Terza	3IC
14472	yafqlmqu	1	1	2024-07-08 09:59:48	11.095,49 €	Ammessa	200,00 €				BATF06701V - A. VOLTA	BA	BITONTO	Quinta	C MM

PR Puglia FESR-FSE+ 2021-2027
Priorità: 6. Istruzione e Formazione
Obiettivo specifico: ESO4.6

Azione 6.3 interventi per garantire l'accesso universale all'istruzione
Sub Azione 6.3.5 Diritto allo studio e all'inclusione scolastica

N. Graduatoria	Codice Pratica	Punteggio ISEE	Punteggio Genere	Data e ora Invio	Importo ISEE	Esito_Finale	Importo Beneficio	Codice Fiscale Beneficiario	Cognome Studente	Nome Studente	Istituzione scolastica di II grado	Prov	Residenza	Classe	Sezione
14473	4c7qyg7b	1	1	2024-07-08 11:02:38	11.161,44 €	Ammessa	200,00 €				FGTA03701P - I.T.T. DI SANGRO-MINUZIANO-ALBERTI	FG	SAN SEVERO	Quinta	MM
14474	ptbpqupd	1	1	2024-07-08 11:05:17	11.161,44 €	Ammessa	200,00 €				FGTA03701P - I.T.T. DI SANGRO-MINUZIANO-ALBERTI	FG	SAN SEVERO	Quinta	MM
14475	wman7gus	1	1	2024-07-08 11:14:26	11.263,02 €	Ammessa	200,00 €				TAPS03801D - I.I.S. A. RIGHI - LICEO	TA	TARANTO	Quinta	AL
14476	jubgfk96	1	1	2024-07-08 11:26:34	11.385,96 €	Ammessa	200,00 €				TATF09000G - I.T.T. A. PACINOTTI	TA	GINOSA	Quinta	C
14477	i1smtpeg	1	1	2024-07-08 11:41:34	11.415,30 €	Ammessa	200,00 €				FGRH010002 - I.P.E.O.A. ENRICO MATTEI	FG	CERIGNOLA	Terza	A
14478	3m1fgvm0	1	1	2024-07-08 12:08:35	12.973,30 €	Ammessa	200,00 €				BTTF06000Q - I.T.T. SEN. IANNUZZI	BA	CORATO	Quinta	AM
14479	2m5bqbt0	1	1	2024-07-08 16:24:46	12.483,29 €	Ammessa	200,00 €				BTRH05801C - A. MORO	BT	TRANI	Terza	A
14480	gf42lwlm	1	1	2024-07-08 17:10:15	11.927,75 €	Ammessa	200,00 €				LEPS00301L - LICEO SCIENTIFICO	LE	TIGGIANO	Quinta	B
14481	9alfuyq0	1	1	2024-07-08 17:20:52	13.082,49 €	Ammessa	200,00 €				FGTF13000C - I.T.T. ALTAMURA-DA VINCI	FG	FOGGIA	Quinta	A
14482	z1v405ih	1	1	2024-07-08 17:21:03	13.986,39 €	Ammessa	200,00 €				LEPC120003 - LICEO GALILEO GALILEI	LE	GALATONE	Quinta	B
14483	gbrupk3v	1	1	2024-07-08 18:13:50	11.971,63 €	Ammessa	200,00 €				BTPS15000X - LICEO CARLO CAFIERO	BT	BARLETTA	Quarta	E
14484	8x5dyite	1	1	2024-07-08 18:36:41	11.151,83 €	Ammessa	200,00 €				FGRI020004 - I.P. ANTONIO PACINOTTI	FG	FOGGIA	Quarta	B
14485	e91ovo3a	1	1	2024-07-08 18:58:53	11.453,64 €	Ammessa	200,00 €				TAPS03000T - LICEO SCIENTIFICO G. BATTAGLINI	TA	MOTTOLA	Quarta	H
14486	fqamb0oq	1	1	2024-07-08 19:35:57	12.775,58 €	Ammessa	200,00 €				BARM042015 - I.P.S.I.A.M. AMERIGO VESPUCCI	BA	TERLIZZI	Terza	BM
14487	1lnt3qud	1	1	2024-07-08 20:23:28	11.073,11 €	Ammessa	200,00 €				LETD140007 - I.T.E. A. DE VITI DE MARCO	LE	SUPERSANO	Quinta	E AFM
14488	uk63m03t	1	1	2024-07-09 07:50:46	12.200,21 €	Ammessa	200,00 €				FGTD22000C - I.OC. M. DEL GIUDICE	FG	CAGNANO VARANO	Quarta	A
14489	dfcw6svf	1	1	2024-07-09 10:00:58	11.748,20 €	Ammessa	200,00 €				BARH03350Q - IPSSEOA CASAMASSIMA SERALE	BA	GIOIA DEL COLLE	Quinta	B
14490	c9orxzx5	1	1	2024-07-09 10:41:20	11.532,83 €	Ammessa	200,00 €				LETF00301P - ALESSANO	LE	TRICASE	Quarta	B
14491	f4drhem2	1	1	2024-07-09 11:20:11	12.821,69 €	Ammessa	200,00 €				BATD09000L - I.T.E.T. PADRE A. M. TANNOIA	BA	CORATO	Terza	A
14492	lxpe7j4u	1	1	2024-07-09 12:11:37	11.174,37 €	Ammessa	200,00 €				MTTF012019 - I.TEC. IND. " G.B. PENTASUGLIA " - MATERA	BA	GRAVINA IN PUGLIA	Quarta	B
14493	i5vqy39w	1	1	2024-07-09 12:21:28	11.623,44 €	Ammessa	200,00 €				LETD047016 - IST.TECNICO COMM.LECEZZI-MAGLIE	LE	RUFFANO	Terza	ATUR
14494	hklfmqvn	1	1	2024-07-09 12:22:43	11.174,37 €	Ammessa	200,00 €				BAPS07000G - LICEO G. TARANTINO	BA	GRAVINA IN PUGLIA	Terza	H
14495	09my6anp	1	1	2024-07-09 12:42:46	12.734,71 €	Ammessa	200,00 €				BTTD32000N - I.T.E.T. CASSANDRO FERMI NERVI	BT	MINERVINO MURGE	Terza	A
14496	9s29pk7o	1	1	2024-07-09 14:01:46	12.352,12 €	Ammessa	200,00 €				BATD09000L - I.T.E.T. PADRE A. M. TANNOIA	BA	CORATO	Quinta	AG
14497	e386v3jx	1	1	2024-07-09 17:59:59	12.735,25 €	Ammessa	200,00 €				BATD04000G - I.T.E.T. GAETANO SALVEMINI	BA	MOLFETTA	Terza	BSIA
14498	gwbmp63l	1	1	2024-07-09 19:43:24	13.800,66 €	Ammessa	200,00 €				BATD06801C - ISTITUTO TECNOLOGICO E. MONTALE	BA	NOICATTARO	Quinta	G
14499	vz9b2tzq	1	1	2024-07-09 19:50:06	12.894,97 €	Ammessa	200,00 €				BATD220004 - I.T.E. VITALE GIORDANO	BA	PALO DEL COLLE	Quinta	C SIA
14500	tkkkuhvp	1	1	2024-07-09 21:23:31	12.117,97 €	Ammessa	200,00 €				BATD09000L - I.T.E.T. PADRE A. M. TANNOIA	BA	CORATO	Terza	A
14501	sgr7xtzc	1	1	2024-07-10 08:55:17	11.503,25 €	Ammessa	200,00 €				LETF00301P - ALESSANO	LE	SPECCHIA	Terza	A
14502	rjm11039	1	1	2024-07-10 09:56:48	13.979,24 €	Ammessa	200,00 €				BTTD32000N - I.T.E.T. CASSANDRO FERMI NERVI	BT	BARLETTA	Terza	F
14503	sh0c7wdy	1	1	2024-07-10 10:40:04	13.122,82 €	Ammessa	200,00 €				FGTF17000V - I.T.E.T. LUIGI DI MAGGIO	FG	SAN GIOVANNI ROTONDO	Quinta	B
14504	5jma584o	1	1	2024-07-10 11:40:29	11.929,70 €	Ammessa	200,00 €				BRTF02000P - I.T.T. E. FERMI	BR	FRANCAVILLA FONTANA	Terza	A
14505	ndsv3og7	1	1	2024-07-10 14:01:16	11.702,85 €	Ammessa	200,00 €				FGPC046011 - LICEO A. OLIVETTI- ORTA NOVA	FG	ORTA NOVA	Terza	C
14506	fu2wnddu	1	1	2024-07-10 15:33:31	11.611,90 €	Ammessa	200,00 €				BATA024029 - BASILE CARAMIA	BR	FASANO	Quarta	B
14507	mm65y4we	1	1	2024-07-10 17:49:09	11.681,05 €	Ammessa	200,00 €				LEPS23000N - LICEO DON TONINO BELLO	LE	COPERTINO	Quinta	AS
14508	c40wq8z0	1	1	2024-07-10 18:53:30	11.733,61 €	Ammessa	200,00 €				BARH04000D - I.P.E.O.A. DI MOLFETTA	BA	MOLFETTA	Terza	C
14509	0283sm04	1	1	2024-07-10 19:50:57	12.050,75 €	Ammessa	200,00 €				FGTD02101G - I.T.E. P. GIANNONE	FG	SAN MARCO IN LAMIS	Quarta	A FM
14510	fek4mhtk	1	1	2024-07-10 22:09:32	11.946,19 €	Ammessa	200,00 €				BRTF010004 - I.T.T. G. GIORGI	BR	BRINDISI	Terza	D
14511	kmhd0gu1	1	1	2024-07-10 22:13:28	11.011,42 €	Ammessa	200,00 €				FGTF13000C - I.T.T. ALTAMURA-DA VINCI	FG	FOGGIA	Quarta	A
14512	y52es9xd	1	1	2024-07-11 07:18:08	11.408,55 €	Ammessa	200,00 €				LERH00101P - I.I.S.S. PRESTA COLUMELLA LECCE	LE	SURBO	Quarta	C
14513	lxn2xcde	1	1	2024-07-11 07:32:57	11.408,55 €	Ammessa	200,00 €				LEPS04401V - LICEO SCIENTIFICO	LE	SURBO	Terza	L
14514	s5zvx0v7	1	1	2024-07-11 10:33:40	13.013,65 €	Ammessa	200,00 €				FGRH06050C - I.P.E.O.A. M. LECCESERALE-SAN GIOV. R.	FG	SAN GIOVANNI ROTONDO	Terza	A
14515	0x3cvs3k	1	1	2024-07-11 10:57:10	11.127,06 €	Ammessa	200,00 €				BTRI050008 - I.P. ARCHIMEDE	BT	BARLETTA	Terza	A
14516	arg9byq6	1	1	2024-07-11 15:10:15	11.006,91 €	Ammessa	200,00 €				FGPS040004 - LICEO SCIENTIFICO G. MARCONI	FG	FOGGIA	Terza	E
14517	6w4q82s8	1	1	2024-07-11 17:16:38	12.122,32 €	Ammessa	200,00 €				BRTD100004 - I.T.E.T. PANTANELLI-MONNET	BR	CAROVIGNO	Terza	B
14518	4bze7g0g	1	1	2024-07-11 18:17:42	13.594,95 €	Ammessa	200,00 €				FGTF04801T - I.T.T. AUGUSTO RIGHI	FG	CERIGNOLA	Terza	ABIO
14519	mshs4lkp	1	1	2024-07-11 19:31:00	11.445,54 €	Ammessa	200,00 €				BARH03350Q - IPSSEOA CASAMASSIMA SERALE	BA	NOICATTARO	Quinta	C/ENO
14520	q04uej8r	1	1	2024-07-11 19:41:49	13.693,55 €	Ammessa	200,00 €				FGTF17000V - I.T.E.T. LUIGI DI MAGGIO	FG	SAN MARCO IN LAMIS	Quarta	AE
14521	7vd5clwh	1	1	2024-07-12 09:37:12	13.878,70 €	Ammessa	200,00 €				BATD02000A - I.T.E. F. M. GENCO	BA	ALTAMURA	Quarta	A
14522	aut5bdcm	1	1	2024-07-12 13:35:59	11.018,36 €	Ammessa	200,00 €				BATF04101P - MOLFETTA	BT	BISCEGLIE	Quarta	A-TEC
14523	lblmyzsm	1	1	2024-07-12 14:04:20	12.448,52 €	Ammessa	200,00 €				BRPS01701T - E. MAJORANA	BR	BRINDISI	Terza	ASQ
14524	ge736tn1	1	1	2024-07-12 17:02:50	12.029,44 €	Ammessa	200,00 €				BTPS05301G - LICEO A. MORO	FG	ZAPPONETA	Quinta	D
14525	uttgoah6	1	1	2024-07-12 18:41:43	13.261,12 €	Ammessa	200,00 €				FGPC15000C - LICEO BONGHI-ROSMINI	FG	LUCERA	Terza	B
14526	yyj6qwng	1	1	2024-07-12 18:51:07	13.549,99 €	Ammessa	200,00 €				BATD09001N - I.T.E.T. PADRE A. M. TANNOIA	BA	TERLIZZI	Quarta	A
14527	1su1f4ue	1	1	2024-07-12 19:26:14	13.420,85 €	Ammessa	200,00 €				BATL07000T - I.T.T. NERVI-GALILEI	BA	ALTAMURA	Terza	A
14528	9smu0y1z	1	1	2024-07-12 20:11:12	12.124,33 €	Ammessa	200,00 €				BTTD32000N - I.T.E.T. CASSANDRO FERMI NERVI	BT	TRINITAPOLI	Quarta	A
14529	str24jr6	1	1	2024-07-12 20:25:09	11.965,51 €	Ammessa	200,00 €				FGRI020004 - I.P. ANTONIO PACINOTTI	FG	CASTELNUOVO DELLA DAUNIA	Quarta	A
14530	cj2al1ug	1	1	2024-07-12 20:27:06	11.984,42 €	Ammessa	200,00 €				BATF06301G - GUGLIELMO MARCONI	BA	CELLAMARE	Terza	MB
14531	dlo8k6gm	1	1	2024-07-12 20:39:12	12.849,24 €	Ammessa	200,00 €				BRTH020006 - I.T.E.TCARNARO-MARCONI-FLACCO-BELLUZZI	BR	TORRE SANTA SUSANNA	Quarta	ACMC
14532	gfje55e7	1	1	2024-07-12 20:42:55	12.849,24 €	Ammessa	200,00 €				BRPS008013 - LICEO SCIENTIFICO ORIA	BR	TORRE SANTA SUSANNA	Terza	C
14533	n2a1vjzj	1	1	2024-07-12 21:31:36	13.830,31 €	Ammessa	200,00 €				BATD09000L - I.T.E.T. PADRE A. M. TANNOIA	BA	CORATO	Quarta	CAT
14534	q3k37bdb	1	1	2024-07-13 10:53:35	13.871,51 €	Ammessa	200,00 €				BARM053511 - ISTITUTO PROFESSIONALE L. RUSSO SERALE	BA	POLIGNANO A MARE	Quinta	B
14535	ieaeu3pv	1	1	2024-07-14 11:09:28	12.578,71 €	Ammessa	200,00 €				BATD02902V - I.I.S.S. TOMMASO FIORE - MODUGNO	BA	MODUGNO	Quarta	C
14536	6ikem9pc	1	1	2024-07-14 21:50:07	13.051,48 €	Ammessa	200,00 €				FGPS08000E - LICEO ALBERT EINSTEIN	FG	CERIGNOLA	Quinta	D
14537	inmydnez	1	1	2024-07-15 00:23:06	12.914,69 €	Ammessa	200,00 €				BAPS060001 - LICEO SCIENTIFICO G. SALVEMINI	BA	BARI	Terza	L
14538	1s5h5m0h	1	1	2024-07-15 08:54:36	13.561,79 €	Ammessa	200,00 €				FGTD010004 - I.T.E. A. FRACCACRETA	FG	SAN SEVERO	Terza	A
14539	oblotjjg	1	1	2024-07-15 09:08:14	12.505,14 €	Ammessa	200,00 €				BATF028018 - ITIS L.DO DA VINCI	BA	MOLA DI BARI	Terza	A BIO
14540	jkdv9ldc	1	1	2024-07-15 10:51:09	12.347,80 €	Ammessa	200,00 €				FGPC044019 - LICEO FIANI	FG	TORREMAGGIORE	Quarta	B
14541	0fk3h7bs	1	1	2024-07-15 11:29:09	11.991,73 €	Ammessa	200,00 €				LETD039017 - IST.TECN.COMM.LEV.BACHELETCOPERTINO	LE	COPERTINO	Quarta	A
14542	a4nkec8x	1	1	2024-07-15 11:42:33	11.366,68 €	Ammessa	200,00 €				FGTF13000C - I.T.T. ALTAMURA-DA VINCI	FG	FOGGIA	Quinta	A-MECC
14543	t0h10ptq	1	1	2024-07-15 11:53:15	12.667,10 €	Ammessa	200,00 €				LEPC120003 - LICEO GALILEO GALILEI	LE	NARDO'	Quinta	A
14544	sickalxo	1	1	2024-07-18 17:32:23	11.713,77 €	Ammessa	200,00 €				BAPS06301D - LICEO SCIENTIFICO MARGHERITA HACK	BA	MODUGNO	Terza	SF

N. Graduatoria	Codice Pratica	Punteggio ISEE	Punteggio Genere	Data e ora Invio	Importo ISEE	Esito_Finale	Importo Beneficio	Codice Fiscale Beneficiario	Cognome Studente	Nome Studente	Istituzione scolastica di II grado	Prov	Residenza	Classe	Sezione
14545	s4h1nyn7	1	1	2024-07-19 10:48:56	12.224,64 €	Ammessa	200,00 €				BTTD00701N - I.I.S.S. L. EINAUDI	BT	CANOSA DI PUGLIA	Quinta	AC
14546	9i3nb59u	1	1	2024-07-19 11:38:56	11.531,39 €	Ammessa	200,00 €				FGPS010008 - LICEO SCIENTIFICO A. VOLTA	FG	TROIA	Quarta	B
14547	cbhtwa72	1	1	2024-07-19 17:47:52	12.909,97 €	Ammessa	200,00 €				FGPS05801A - LICEO SCIENTIFICO G. LIBETTA	FG	PESCHICI	Quarta	A
14548	lkz1d7nx	1	1	2024-07-23 10:35:03	13.857,70 €	Ammessa	200,00 €				BATF06401B - IST. TECN. TECNOLOGICO FERRARIS	BT	BISCEGLIE	Terza	C I
14549	pt16qjea	1	2	2024-06-07 12:26:16	13.519,44 €	Ammessa	200,00 €				BTTF06000Q - I.T.T. SEN. IANNUZZI	BT	ANDRIA	Quinta	A
14550	927yk98i	1	2	2024-06-07 12:44:01	12.286,49 €	Ammessa	200,00 €				TAPS03701N - LICEO SCIENTIFICO MAJORANA	TA	MARTINA FRANCA	Quinta	AL
14551	y0jhtfa2	1	2	2024-06-07 13:28:25	13.449,25 €	Ammessa	200,00 €				BAPC24000A - LICEO G. GALILEI - M. CURIE	BA	MONOPOLI	Quinta	A
14552	9pdhdonx	1	2	2024-06-07 14:15:52	11.875,87 €	Ammessa	200,00 €				BRPM010003 - LICEO E. PALUMBO	BR	BRINDISI	Quinta	AL
14553	4kqro06c	1	2	2024-06-07 14:17:02	11.781,63 €	Ammessa	200,00 €				FGPC15000C - LICEO BONGHI-ROSMINI	FG	LUCERA	Quarta	BES
14554	tsr8fna3	1	2	2024-06-07 14:29:31	13.164,15 €	Ammessa	200,00 €				BTPC040009 - LICEO CARLO TROYA	BT	ANDRIA	Quarta	C
14555	ag83mygh	1	2	2024-06-07 16:58:26	11.912,96 €	Ammessa	200,00 €				FGRH060003 - I.P.E.O.A. MICHELE LECCE	FG	SAN GIOVANNI ROTONDO	Quarta	A
14556	djymyvhp	1	2	2024-06-07 17:06:50	11.938,28 €	Ammessa	200,00 €				BAPM010001 - LICEO G. BIANCHI DOTTULA	BA	BARI	Quarta	AE
14557	akmthcyb	1	2	2024-06-07 18:04:42	12.529,17 €	Ammessa	200,00 €				BAPC23000Q - LICEI SYLOS - FIORE	BA	CORATO	Terza	BL
14558	pw9u0c67	1	2	2024-06-07 18:13:59	11.611,42 €	Ammessa	200,00 €				FGTE03000R - ITET NOTARANGELO-ROSATI-GIANNONE-MASI	FG	FOGGIA	Quinta	E
14559	d5fyw1ru	1	2	2024-06-07 18:56:14	11.919,95 €	Ammessa	200,00 €				BATD220004 - I.T.E. VITALE GIORDANO	BA	BITONTO	Terza	A
14560	442cgld5	1	2	2024-06-07 18:59:18	11.838,44 €	Ammessa	200,00 €				BAPS06801L - ILARIA ALPI	BA	NOICATTARO	Quarta	C
14561	c2n167ur	1	2	2024-06-07 19:32:25	12.829,12 €	Ammessa	200,00 €				TAPC10000Q - LICEO ARCHITA	TA	TARANTO	Quarta	C
14562	t3vxhmvn	1	2	2024-06-07 19:39:59	12.930,67 €	Ammessa	200,00 €				BTTD05801E - A. MORO	BT	TRANI	Quarta	F
14563	il14fnmi	1	2	2024-06-07 19:40:51	13.159,85 €	Ammessa	200,00 €				BATL07000T - I.T.T. NERVI-GALILEI	BA	ALTAMURA	Quinta	A
14564	sldjtyvx	1	2	2024-06-07 19:42:00	11.568,85 €	Ammessa	200,00 €				TAPS03000T - LICEO SCIENTIFICO G. BATTAGLINI	TA	TARANTO	Quinta	I
14565	xhau3ce5	1	2	2024-06-07 19:45:56	11.558,44 €	Ammessa	200,00 €				LERC031019 - IST.PROFESSIONALE DE PACE-LECCE	LE	LECCE	Quinta	BTC
14566	usose1yq	1	2	2024-06-07 20:19:30	11.277,34 €	Ammessa	200,00 €				BAPS05901T - M. POLO	BA	BARI	Quarta	D
14567	2d0kyvyi	1	2	2024-06-07 20:47:50	12.497,06 €	Ammessa	200,00 €				BAPS09000R - LICEO O. TEDONE	BA	CORATO	Terza	B
14568	1sbycbn6	1	2	2024-06-07 20:48:04	11.968,49 €	Ammessa	200,00 €				BTRF044013 - SERVIZI SOCIO SANITARI-COMMERCIALI PCP	BT	ANDRIA	Quarta	D
14569	4b7ygy9d	1	2	2024-06-07 21:27:46	11.226,51 €	Ammessa	200,00 €				BAPC18000X - LICEO CARMINE SYLOS	BA	BITONTO	Quarta	BL
14570	4rdirsgy	1	2	2024-06-07 21:34:36	11.226,51 €	Ammessa	200,00 €				BAPC18000X - LICEO CARMINE SYLOS	BA	BITONTO	Terza	AL
14571	3yob09bj	1	2	2024-06-07 22:07:43	11.675,81 €	Ammessa	200,00 €				FGTF17000V - I.T.E.T. LUIGI DI MAGGIO	FG	SAN GIOVANNI ROTONDO	Quinta	DB
14572	v7t72h3v	1	2	2024-06-07 22:42:39	11.340,82 €	Ammessa	200,00 €				LEPC13000N - LICEO VIRGILIO-REDI	LE	LEQUILE	Quinta	P
14573	bmuoofgw	1	2	2024-06-07 22:44:03	11.948,21 €	Ammessa	200,00 €				TAPS18000Q - LICEO D. DE RUGGIERI	TA	MASSAFRA	Terza	P
14574	a1c1zsgy	1	2	2024-06-07 22:44:58	11.143,01 €	Ammessa	200,00 €				BTTD05801E - A. MORO	BT	TRANI	Quarta	F
14575	mxjua24e	1	2	2024-06-07 22:48:14	13.030,09 €	Ammessa	200,00 €				BAPS07000G - LICEO G. TARANTINO	BA	GRAVINA IN PUGLIA	Quarta	I
14576	q0mavs8g	1	2	2024-06-07 22:58:38	11.948,21 €	Ammessa	200,00 €				TAPS18000Q - LICEO D. DE RUGGIERI	TA	MASSAFRA	Quinta	D
14577	px231n11	1	2	2024-06-07 23:17:29	13.257,19 €	Ammessa	200,00 €				LERH03000N - I.P. N. MOCCIA	LE	LEVERANO	Quinta	B
14578	x9mu7u4o	1	2	2024-06-07 23:18:17	12.949,54 €	Ammessa	200,00 €				BAPM010001 - LICEO G. BIANCHI DOTTULA	BA	PALO DEL COLLE	Quarta	DU
14579	0ph9nvfx	1	2	2024-06-07 23:59:22	12.606,53 €	Ammessa	200,00 €				BTTF06000Q - I.T.T. SEN. IANNUZZI	BT	ANDRIA	Quarta	CI
14580	6drb76sz	1	2	2024-06-08 01:30:57	11.557,86 €	Ammessa	200,00 €				TATD08000P - I.T.E. PITAGORA	TA	TARANTO	Terza	D
14581	ak0znf5l	1	2	2024-06-08 07:07:12	12.770,09 €	Ammessa	200,00 €				FGPS00701D - LICEO GENEROSO DE ROGATIS	FG	SAN NICANDRO GARGANICO	Terza	A
14582	po7rfd2c	1	2	2024-06-08 07:39:17	11.167,74 €	Ammessa	200,00 €				FGRC00801T - I.P. L.EINAUDI	FG	FOGGIA	Quinta	D
14583	uhw7kxlw	1	2	2024-06-08 09:09:54	13.553,47 €	Ammessa	200,00 €				BASD039013 - LICEO ARTISTICO FEDERICO II STUPOR MUNDI	BA	CORATO	Terza	B
14584	9tqy1gzl	1	2	2024-06-08 09:48:15	12.499,20 €	Ammessa	200,00 €				BAPS12000B - LICEO GALILEO GALILEI	BA	BITONTO	Quarta	E
14585	4fczv0fo	1	2	2024-06-08 12:32:46	12.046,49 €	Ammessa	200,00 €				TARC03901T - ISTITUTO PROF.LE PERRONE	TA	LATERZA	Quarta	M
14586	2j2ciuo1	1	2	2024-06-08 13:07:25	11.871,88 €	Ammessa	200,00 €				BRPM010003 - LICEO E. PALUMBO	BR	BRINDISI	Quinta	BSU
14587	1n5bikk7	1	2	2024-06-08 13:53:42	11.186,89 €	Ammessa	200,00 €				TAPM020008 - LICEO SCIENZE UMANE VITTORINO DA FELTRE	TA	TARANTO	Quarta	ASU
14588	mygj9qcsp	1	2	2024-06-08 14:28:51	13.502,69 €	Ammessa	200,00 €				TAPS070008 - LICEO G. MOSCATI	TA	GROTTAGLIE	Quarta	B
14589	prhj0vmj	1	2	2024-06-08 15:13:32	11.111,49 €	Ammessa	200,00 €				TAPM020008 - LICEO SCIENZE UMANE VITTORINO DA FELTRE	TA	TARANTO	Terza	CES
14590	zj1nwzxh	1	2	2024-06-08 15:16:40	11.956,97 €	Ammessa	200,00 €				BATE04901E - ITT E.DI SAVOIA-ITC CALAMANDREI	BA	BARI	Terza	F
14591	8n9a4dmq	1	2	2024-06-08 15:23:56	13.764,79 €	Ammessa	200,00 €				TARF036014 - IST. PROFESSIONALE LEONARDO DA VINCI	TA	MARTINA FRANCA	Terza	Q
14592	j6ns3h25	1	2	2024-06-08 16:40:40	11.883,66 €	Ammessa	200,00 €				TAPM020008 - LICEO SCIENZE UMANE VITTORINO DA FELTRE	TA	TARANTO	Quarta	CES
14593	tja3fxjg	1	2	2024-06-08 18:33:59	11.326,04 €	Ammessa	200,00 €				BATD02000A - I.T.E. F. M. GENCO	BA	ALTAMURA	Terza	ARIM
14594	8pn1polt	1	2	2024-06-08 20:48:29	11.180,66 €	Ammessa	200,00 €				TAPS19000A - LICEO GALILEO FERRARIS	TA	TARANTO	Quarta	AIT26W01
14595	obugppw4	1	2	2024-06-08 21:41:34	13.597,35 €	Ammessa	200,00 €				FGPC180008 - LICEO ZINGARELLI-SACRO CUORE	FG	CERIGNOLA	Terza	A
14596	rupleci1	1	2	2024-06-08 21:57:06	13.597,35 €	Ammessa	200,00 €				FGPS08000E - LICEO ALBERT EINSTEIN	FG	CERIGNOLA	Quarta	M
14597	1bhau47t	1	2	2024-06-08 22:30:49	11.439,72 €	Ammessa	200,00 €				BATD04000G - I.T.E.T. GAETANO SALVEMINI	BA	TERLIZZI	Terza	A TUR
14598	9t0fyocz	1	2	2024-06-08 23:09:18	11.429,46 €	Ammessa	200,00 €				BAPC23000Q - LICEI SYLOS - FIORE	BA	BITONTO	Terza	B
14599	dx8nv61n	1	2	2024-06-09 08:30:30	11.091,34 €	Ammessa	200,00 €				BTPM056014 - LICEO ECONOMICO SOCIALE ETTORE CARAFA	BT	ANDRIA	Quarta	AL
14600	no8rpp1l	1	2	2024-06-09 09:27:59	11.613,61 €	Ammessa	200,00 €				BAPS02000E - L.S. E L.C. ANNESSA CONV. CIRILLO	BA	BARI	Quinta	B
14601	4711wyhe	1	2	2024-06-09 11:30:41	12.963,65 €	Ammessa	200,00 €				LERC031019 - IST.PROFESSIONALE DE PACE-LECCE	LE	SALICE SALENTINO	Quarta	ATC
14602	irtzmawz	1	2	2024-06-09 11:37:10	13.437,05 €	Ammessa	200,00 €				TATF09000G - I.T.T. A. PACINOTTI	TA	TARANTO	Quarta	G
14603	jnnqqchp	1	2	2024-06-09 12:29:48	11.210,70 €	Ammessa	200,00 €				BAPS06101T - L. L. GIULIO CESARE	BA	MODUGNO	Quinta	FL
14604	tvdigdht	1	2	2024-06-09 15:01:36	11.494,08 €	Ammessa	200,00 €				FGPM05000Q - LICEO MARIA IMMACOLATA	FG	SAN GIOVANNI ROTONDO	Terza	A LINGUIST
14605	4ndba5rl	1	2	2024-06-09 17:09:27	11.441,30 €	Ammessa	200,00 €				FGRI021011 - I.P. PRIMO LEVI	FG	SAN MARCO IN LAMIS	Quinta	MODA
14606	tprlppvx	1	2	2024-06-09 17:53:24	13.592,92 €	Ammessa	200,00 €				TATD039015 - ISTITUTO TECNICO PERRONE	TA	PALAGIANELLO	Quarta	A
14607	j8cowtu5	1	2	2024-06-09 18:28:27	12.912,15 €	Ammessa	200,00 €				BAPS38000R - LICEI A. EINSTEIN - L. DA VINCI	BA	MOLFETTA	Quarta	C
14608	4guxbekg	1	2	2024-06-09 18:45:15	11.533,82 €	Ammessa	200,00 €				BATD013018 - VITTORIO BACHELET	BA	GRAVINA IN PUGLIA	Quarta	F
14609	ltb7zky5	1	2	2024-06-09 18:51:26	12.474,00 €	Ammessa	200,00 €				BRRF00601N - IST.PROF.SERV.SOCIALI CEGLIE MESS.	TA	MARTINA FRANCA	Terza	E
14610	xmt0cw9c	1	2	2024-06-09 19:12:47	12.173,91 €	Ammessa	200,00 €				TATE04201C - P.SSA MARIA PIA	TA	TARANTO	Quinta	BSA
14611	kircqfn5	1	2	2024-06-09 21:48:03	11.920,00 €	Ammessa	200,00 €				TAPM020008 - LICEO SCIENZE UMANE VITTORINO DA FELTRE	TA	TARANTO	Quinta	A
14612	y3zri2tl	1	2	2024-06-09 22:25:49	12.826,58 €	Ammessa	200,00 €				FGPM059017 - LICEO A. G. RONCALLI	FG	MANFREDONIA	Terza	F
14613	d7z9ovoq	1	2	2024-06-09 22:28:38	12.432,66 €	Ammessa	200,00 €				BTPC01000D - LICEO A. CASARDI	BT	BARLETTA	Terza	B
14614	0sm4pu2v	1	2	2024-06-10 07:48:26	11.179,28 €	Ammessa	200,00 €				FGPS05801A - LICEO SCIENTIFICO G. LIBETTA	FG	PESCHICI	Quarta	A
14615	xzjoi0ui	1	2	2024-06-10 11:30:08	13.760,08 €	Ammessa	200,00 €				FGPC044019 - LICEO FIANI	FG	TORREMAGGIORE	Quarta	C
14616	plwmb6t	1	2	2024-06-10 11:35:59	11.562,48 €	Ammessa	200,00 €				LEPS003011 - LICEO SCIENTIFICO	LE	ALESSANO	Quinta	B

PR Puglia FESR-FSE+ 2021-2027
Priorità: 6. Istruzione e Formazione
Obiettivo specifico: ESO4.6

Azione 6.3 interventi per garantire l'accesso universale all'istruzione
Sub Azione 6.3.5 Diritto allo studio e all'inclusione scolastica

N. Graduatoria	Codice Pratica	Punteggio ISEE	Punteggio Genere	Data e ora Invio	Importo ISEE	Esito_Finale	Importo Beneficio	Codice Fiscale Beneficiario	Cognome Studente	Nome Studente	Istituzione scolastica di II grado	Prov	Residenza	Classe	Sezione
14617	5qhqpe8i	1	2	2024-06-10 12:26:14	11.619,49 €	Ammessa	200,00 €				TATE04201C - P.SSA MARIA PIA	TA	TARANTO	Terza	B
14618	h1yy7zjd	1	2	2024-06-10 12:29:56	11.673,45 €	Ammessa	200,00 €				FGPM03000E - LICEO CAROLINA POERIO	FG	FOGGIA	Quarta	D
14619	02q0yby8	1	2	2024-06-10 12:30:45	12.236,22 €	Ammessa	200,00 €				BTPS11000D - LICEO SCIENTIFICO VALDEMARO VECCHI	BT	TRANI	Quinta	B
14620	t0lrzjoe	1	2	2024-06-10 12:34:27	11.774,03 €	Ammessa	200,00 €				BARC041015 - I.P.S.S.C.T.S.P. MONS. ANTONIO BELLO	BA	GIOVINAZZO	Terza	A
14621	6830smwk	1	2	2024-06-10 12:46:26	11.619,49 €	Ammessa	200,00 €				TATE04201C - P.SSA MARIA PIA	TA	TARANTO	Quinta	C
14622	1q5vywdz	1	2	2024-06-10 14:34:25	12.392,22 €	Ammessa	200,00 €				FGRC00801T - I.P. L.EINAUDI	FG	ASCOLI SATRIANO	Terza	E
14623	gx6j3ifb	1	2	2024-06-10 15:02:09	11.642,48 €	Ammessa	200,00 €				FGTE03000R - ITET NOTARANGELO-ROSATI-GIANNONE-MASI	FG	FOGGIA	Terza	E
14624	og9fstlh	1	2	2024-06-10 15:50:00	12.986,43 €	Ammessa	200,00 €				BTRC046022 - IPSC LEONTINE E GIUSEPPE DE NITTIS	BT	CANOSA DI PUGLIA	Quarta	B
14625	hq3r7riq	1	2	2024-06-10 16:48:29	12.553,84 €	Ammessa	200,00 €				BATE04950V - ITT ELENA DI SAVOIA - SERALE	BA	CASAMASSIMA	Quarta	F
14626	auhf3654	1	2	2024-06-10 17:10:00	12.057,41 €	Ammessa	200,00 €				BARC054017 - LUCIANO TANDOI	BA	CORATO	Terza	H
14627	f7fvr42t	1	2	2024-06-10 17:11:01	12.908,35 €	Ammessa	200,00 €				BATD02000A - I.T.E. F. M. GENCO	BA	ALTAMURA	Quinta	D
14628	isqq635u	1	2	2024-06-10 17:44:41	13.770,74 €	Ammessa	200,00 €				TAPC021011 - QUINTO ORAZIO FLACCO	TA	LATERZA	Terza	A
14629	6oiqlz0t	1	2	2024-06-10 18:25:49	11.051,24 €	Ammessa	200,00 €				FGTD044029 - I.T.E. LECCISOTTI - TORREMAGGIORE	FG	TORREMAGGIORE	Quarta	A AFM
14630	mr555wbb	1	2	2024-06-10 18:29:38	11.817,71 €	Ammessa	200,00 €				TAPC040009 - LICEO TITO LIVIO	TA	MARTINA FRANCA	Terza	E
14631	xoomyutr	1	2	2024-06-10 18:30:33	12.170,40 €	Ammessa	200,00 €				LERH03000N - I.P. N. MOCCIA	LE	CARMIANO	Quinta	E
14632	1ar8dw6i	1	2	2024-06-10 18:32:12	11.051,24 €	Ammessa	200,00 €				FGTD044029 - I.T.E. LECCISOTTI - TORREMAGGIORE	FG	TORREMAGGIORE	Quarta	A AFM
14633	ebeajhne	1	2	2024-06-10 18:32:41	11.711,69 €	Ammessa	200,00 €				TARC03901T - ISTITUTO PROF.LE PERRONE	TA	MOTTOLA	Quarta	M
14634	fohy1j71	1	2	2024-06-10 19:11:34	13.573,77 €	Ammessa	200,00 €				TAPM020008 - LICEO SCIENZE UMANE VITTORINO DA FELTRE	TA	TARANTO	Terza	BSU
14635	ufesn1et	1	2	2024-06-10 19:32:38	12.192,00 €	Ammessa	200,00 €				FGPM03000E - LICEO CAROLINA POERIO	FG	FOGGIA	Quarta	AS
14636	qf79dlll	1	2	2024-06-10 19:44:08	11.397,71 €	Ammessa	200,00 €				TAPM020008 - LICEO SCIENZE UMANE VITTORINO DA FELTRE	TA	TARANTO	Terza	ASU
14637	jzsby4mx	1	2	2024-06-10 19:48:25	12.198,12 €	Ammessa	200,00 €				BTRC04301D - R. LOTTI -UMBERTO I PROF.SERV. COMM.LI	BT	ANDRIA	Quarta	A P
14638	c0qyu704	1	2	2024-06-10 20:34:39	11.257,11 €	Ammessa	200,00 €				LEPC03000R - LICEO G. PALMIERI	LE	SAN CESARIO DI LECCE	Quarta	H
14639	o77f1tfw	1	2	2024-06-10 23:03:58	12.025,48 €	Ammessa	200,00 €				BAPS07000G - LICEO G. TARANTINO	BA	GRAVINA IN PUGLIA	Quarta	G
14640	gspfi65w	1	2	2024-06-11 07:34:30	11.272,20 €	Ammessa	200,00 €				TATD08000P - I.T.E. PITAGORA	TA	TARANTO	Quarta	G
14641	q05jk3ee	1	2	2024-06-11 08:19:43	11.150,36 €	Ammessa	200,00 €				BATD21001E - ANTONIO DE VITI DE MARCO	BA	CAPURSO	Quinta	DV
14642	3u9br2o3	1	2	2024-06-11 08:52:28	12.197,73 €	Ammessa	200,00 €				LEPC01000G - LICEO FRANCESCA CAPECE	LE	PARABITA	Quarta	C
14643	v3vx1k37	1	2	2024-06-11 09:15:00	11.564,13 €	Ammessa	200,00 €				BARH11000E - I.P. E. MAJORANA	BA	BARI	Quinta	A
14644	p1d099nc	1	2	2024-06-11 10:14:50	11.431,72 €	Ammessa	200,00 €				BARH01000N - I.P.E.O.A. A. PEROTTI	BA	BARI	Quinta	ABSR
14645	zir78h82	1	2	2024-06-11 11:26:49	13.858,26 €	Ammessa	200,00 €				FGPC044019 - LICEO FIANI	FG	TORREMAGGIORE	Quinta	H
14646	wwpds87e	1	2	2024-06-11 11:27:41	11.967,49 €	Ammessa	200,00 €				BAPS24000D - LICEO E. AMALDI	BA	MODUGNO	Quinta	BSU
14647	846ynid9	1	2	2024-06-11 11:45:40	12.010,81 €	Ammessa	200,00 €				BTPS04000C - LICEO ENRICO FERMI	BT	CANOSA DI PUGLIA	Quarta	D
14648	u4n8r75j	1	2	2024-06-11 12:01:25	12.849,74 €	Ammessa	200,00 €				BAPC030002 - LICEO CAGNAZZI	BA	ALTAMURA	Quinta	B
14649	ija5v08d	1	2	2024-06-11 12:43:52	11.112,68 €	Ammessa	200,00 €				LESL03000R - LICEO CIARDO - PELLEGRINO	LE	CAVALLINO	Quarta	D
14650	bjtiwbm8	1	2	2024-06-11 13:02:49	12.084,20 €	Ammessa	200,00 €				LETF00301P - ALESSANO	LE	PRESICCE-ACQUARICA	Terza	A
14651	4j8rwnum	1	2	2024-06-11 15:03:39	11.095,55 €	Ammessa	200,00 €				BASL06000T - LICEO DE NITTIS-PASCALI	BA	GRUMO APPULA	Quarta	F
14652	jgwx4yw8	1	2	2024-06-11 17:07:51	12.524,99 €	Ammessa	200,00 €				BASD053019 - LICEO ARTISTICO E MUSICALE LUIGI RUSSO	BA	CONVERSANO	Quarta	A
14653	1u7umz62	1	2	2024-06-11 17:13:47	11.384,65 €	Ammessa	200,00 €				LETD047016 - IST.TECNICO COMM.LECEZZI-MAGLIE	LE	SOGLIANO CAVOUR	Terza	A
14654	2rz1g0mc	1	2	2024-06-11 17:21:50	13.135,50 €	Ammessa	200,00 €				BTPC210007 - LICEO F. DE SANCTIS	BT	TRANI	Quarta	AC
14655	c9f67p3t	1	2	2024-06-11 18:08:24	12.739,66 €	Ammessa	200,00 €				BAPM02000G - LICEO VITO FORNARI	BA	MOLFETTA	Quarta	A
14656	j7gpu2tp	1	2	2024-06-11 20:25:38	13.511,67 €	Ammessa	200,00 €				BAPS38000R - LICEI A. EINSTEIN - L. DA VINCI	BA	MOLFETTA	Quinta	C
14657	deo7z775	1	2	2024-06-11 20:27:04	12.972,46 €	Ammessa	200,00 €				BAPM05000B - LICEO DON LORENZO MILANI	BA	GIOIA DEL COLLE	Quarta	B
14658	bwejccza	1	2	2024-06-11 20:44:26	12.584,59 €	Ammessa	200,00 €				BARH04000D - I.P.E.O.A. DI MOLFETTA	BA	PALO DEL COLLE	Quinta	SAP
14659	91e8v1q2	1	2	2024-06-11 20:46:36	12.194,53 €	Ammessa	200,00 €				BASD053019 - LICEO ARTISTICO E MUSICALE LUIGI RUSSO	BA	ALBEROBELLO	Quinta	M
14660	gba6iqmc	1	2	2024-06-11 21:57:08	13.358,97 €	Ammessa	200,00 €				FGRC00801T - I.P. L.EINAUDI	FG	FOGGIA	Quinta	F
14661	ua8bzy7x	1	2	2024-06-11 21:57:16	12.377,84 €	Ammessa	200,00 €				FGRC00801T - I.P. L.EINAUDI	FG	FOGGIA	Quinta	I
14662	krds59zz	1	2	2024-06-11 22:04:10	12.170,40 €	Ammessa	200,00 €				LETE010002 - I.T.E.T. G. DELEDDA	LE	CARMIANO	Terza	E
14663	l2ks0gmk	1	2	2024-06-11 22:44:44	12.228,57 €	Ammessa	200,00 €				BTTD05801E - A. MORO	BT	TRANI	Quinta	F
14664	87s8emz0	1	2	2024-06-12 09:36:51	13.202,30 €	Ammessa	200,00 €				LETD08000R - I.T.E. A. OLIVETTI	LE	SALICE SALENTINO	Quarta	C
14665	9fk43opz	1	2	2024-06-12 09:42:30	11.231,69 €	Ammessa	200,00 €				BRTF01701X - ITI -E. MAJORANA - BRINDISI	BR	BRINDISI	Quinta	CKM
14666	gir6zng3	1	2	2024-06-12 09:43:40	12.588,00 €	Ammessa	200,00 €				BAPS01601X - LICEO SCIENTIFICO	BA	SANTERAMO IN COLLE	Quarta	A
14667	tlnzgjpi	1	2	2024-06-12 10:37:23	13.525,72 €	Ammessa	200,00 €				FGPC160003 - LICEO LANZA-PERUGINI	FG	FOGGIA	Quarta	D CAMBRIGE
14668	nykgexre	1	2	2024-06-12 11:05:54	13.010,58 €	Ammessa	200,00 €				TAPS03000T - LICEO SCIENTIFICO G. BATTAGLINI	TA	LEPORANO	Quarta	D
14669	pqbpoml2	1	2	2024-06-12 12:41:28	11.023,01 €	Ammessa	200,00 €				TATF04101B - ORESTE DEL PRETE	TA	SAVA	Quarta	A
14670	57af9dir	1	2	2024-06-12 13:09:48	13.704,07 €	Ammessa	200,00 €				FGPC180008 - LICEO ZINGARELLI-SACRO CUORE	FG	CERIGNOLA	Terza	B
14671	14lkm5l7	1	2	2024-06-12 13:10:27	11.539,45 €	Ammessa	200,00 €				TATD03601N - IST. TECNICO LEONARDO DA VINCI	TA	MARTINA FRANCA	Terza	A
14672	9wpk70j5	1	2	2024-06-12 13:21:55	11.539,45 €	Ammessa	200,00 €				TAPC040009 - LICEO TITO LIVIO	TA	MARTINA FRANCA	Quinta	D
14673	k7xiyozn	1	2	2024-06-12 16:41:44	13.246,11 €	Ammessa	200,00 €				BAPC030002 - LICEO CAGNAZZI	BA	ALTAMURA	Quarta	A
14674	igf8f1ng	1	2	2024-06-12 17:09:54	13.109,51 €	Ammessa	200,00 €				FGPC02101L - LICEO INDRO MONTANELLI	FG	SAN MARCO IN LAMIS	Quinta	A
14675	ae9jmnco	1	2	2024-06-12 17:22:29	11.950,30 €	Ammessa	200,00 €				BTRI036013 - I.P. COSMAI - SEDE ASSOCIATA	BT	BISCEGLIE	Quinta	AM
14676	jf7c41sx	1	2	2024-06-12 17:34:40	11.079,48 €	Ammessa	200,00 €				MTTF012019 - I.TEC. IND. " G.B. PENTASUGLIA " -MATERA	BA	GRAVINA IN PUGLIA	Terza	DI
14677	8f7coc4s	1	2	2024-06-12 17:39:49	12.886,88 €	Ammessa	200,00 €				TAPS18000Q - LICEO D. DE RUGGIERI	TA	MASSAFRA	Terza	P
14678	nrem4ulp	1	2	2024-06-12 18:58:08	11.278,69 €	Ammessa	200,00 €				LESD03302X - LICEO ARTISTICO E COREUTICO GIANNELLI	LE	MATINO	Terza	C
14679	01inaapq	1	2	2024-06-12 19:37:06	12.725,12 €	Ammessa	200,00 €				TARC039539 - SERALE IST. PROF.LE BELLISARIO	TA	GINOSA	Quinta	G
14680	t4b7z5e3	1	2	2024-06-12 20:08:43	12.407,39 €	Ammessa	200,00 €				FGPC046011 - LICEO A. OLIVETTI- ORTA NOVA	FG	ORTA NOVA	Terza	B
14681	a7u800u3	1	2	2024-06-12 20:14:15	12.407,39 €	Ammessa	200,00 €				FGRC04601L - I.P.S.C. A. OLIVETTI - ORTA NOVA	FG	ORTA NOVA	Quinta	C
14682	0x6obdgb	1	2	2024-06-12 20:20:41	12.407,35 €	Ammessa	200,00 €				TARF04101G - SAVA FALCONE	TA	SAVA	Terza	A
14683	qak6417h	1	2	2024-06-12 20:48:26	13.499,33 €	Ammessa	200,00 €				BAPS200003 - LICEO FEDERICO II DI SVEVIA	BA	ALTAMURA	Quarta	C
14684	ov77tdku	1	2	2024-06-12 21:59:26	11.103,90 €	Ammessa	200,00 €				BAPC23000Q - LICEI SYLOS - FIORE	BA	TERLIZZI	Quinta	AL
14685	ng61au95	1	2	2024-06-12 22:06:17	11.139,15 €	Ammessa	200,00 €				BATD21001E - ANTONIO DE VITI DE MARCO	BA	VALENZANO	Terza	CV
14686	dj7bavql	1	2	2024-06-12 22:54:29	13.209,27 €	Ammessa	200,00 €				FGPS20000B - LICEO GALILEI-MORO	FG	MANFREDONIA	Terza	E
14687	7rqc3tc2	1	2	2024-06-13 08:43:25	11.716,30 €	Ammessa	200,00 €				LEPC03000R - LICEO G. PALMIERI	LE	LEQUILE	Terza	B
14688	0mbdz3s5	1	2	2024-06-13 10:16:44	13.374,75 €	Ammessa	200,00 €				FGPS04801Q - LICEO SCIENT. OP. SC. APPL. A. RIGHI	FG	CERIGNOLA	Quinta	A L

N. Graduatoria	Codice Pratica	Punteggio ISEE	Punteggio Genere	Data e ora Invio	Importo ISEE	Esito_Finale	Importo Beneficio	Codice Fiscale Beneficiario	Cognome Studente	Nome Studente	Istituzione scolastica di II grado	Prov	Residenza	Classe	Sezione
14689	afjspki0	1	2	2024-06-13 10:57:04	12.405,69 €	Ammessa	200,00 €				BATF028018 - ITIS L.DO DA VINCI	BA	MOLA DI BARI	Quinta	A BIO
14690	t76wnr52	1	2	2024-06-13 11:04:08	12.405,69 €	Ammessa	200,00 €				BAPM04000R - LICEO SAN BENEDETTO	BA	MOLA DI BARI	Quinta	CL
14691	navs688b	1	2	2024-06-13 13:20:37	11.187,44 €	Ammessa	200,00 €				BRRF010008 - I.P. F. L. MORVILLO FALCONE	BR	BRINDISI	Quinta	AOD
14692	ozjsjqyh	1	2	2024-06-13 13:45:23	12.759,63 €	Ammessa	200,00 €				BRPS130004 - SCUOLA EUROPEA DI BRINDISI	BR	BRINDISI	Quinta	B
14693	adqpecig	1	2	2024-06-13 14:02:26	12.759,63 €	Ammessa	200,00 €				BRPC04000P - LICEO MARZOLLA-LEO-SIMONE-DURANO	BR	BRINDISI	Quarta	M
14694	rt3t9966	1	2	2024-06-13 14:47:16	11.899,93 €	Ammessa	200,00 €				BATD02000A - I.T.E. F. M. GENCO	BA	ALTAMURA	Terza	C
14695	d9d28wgw	1	2	2024-06-13 15:47:07	13.004,70 €	Ammessa	200,00 €				CBIS022008 - IISS ALFANO DA TERMOLI	FG	TORREMAGGIORE	Terza	G
14696	qza7j7mk	1	2	2024-06-13 16:23:00	11.527,22 €	Ammessa	200,00 €				BRTF020504 - I.T.S.T FERMIFRANCAVILLA F. - SERALE -	BR	FRANCAVILLA FONTANA	Quinta	AAT
14697	e97jbv41	1	2	2024-06-13 16:23:42	12.269,06 €	Ammessa	200,00 €				TATF027026 - ISTITUTO TECNICO IND. EDOARDO AMALDI	TA	STATTE	Terza	G
14698	94ak8b6k	1	2	2024-06-13 16:28:10	11.527,22 €	Ammessa	200,00 €				BRTD01000T - I.T.E. G. CALO'	BR	FRANCAVILLA FONTANA	Quinta	D
14699	77jjuugb	1	2	2024-06-13 17:40:21	11.970,24 €	Ammessa	200,00 €				TASD02000N - LICEO ARTISTICO V. CALO'	TA	SAN GIORGIO IONICO	Quinta	B
14700	mwxsdxps	1	2	2024-06-13 18:05:08	12.245,38 €	Ammessa	200,00 €				BATH040009 - I.T.T. EUCLIDE-CARACCIOLO	BA	GRAVINA IN PUGLIA	Terza	B
14701	tbd933sl	1	2	2024-06-13 18:15:22	11.096,23 €	Ammessa	200,00 €				BARI14000T - I.P. DE NORA - LORUSSO	BA	GRAVINA IN PUGLIA	Quinta	BS
14702	8vsw13e3	1	2	2024-06-13 18:23:33	11.096,23 €	Ammessa	200,00 €				BATD013018 - VITTORIO BACHELET	BA	GRAVINA IN PUGLIA	Quarta	A
14703	0s0tv7dj	1	2	2024-06-13 19:03:06	11.819,51 €	Ammessa	200,00 €				LETD08000R - I.T.E. A. OLIVETTI	LE	ARNESANO	Quinta	B AFM
14704	2o59yat5	1	2	2024-06-13 19:12:07	11.340,51 €	Ammessa	200,00 €				TARF006018 - ISTITUTO PROFESSIONALE MICHELE LENTINI	TA	PALAGIANELLO	Quinta	B
14705	ym6n1v91	1	2	2024-06-13 20:20:48	11.322,43 €	Ammessa	200,00 €				BTTD02301G - I.T.E. M. DELL'AQUILA-SAN FERD.	BT	SAN FERDINANDO DI PUGLIA	Terza	T
14706	ew3hnziz	1	2	2024-06-13 20:26:52	11.668,68 €	Ammessa	200,00 €				BRPS030029 - LICEO SCIENZE UMANE	BR	LATIANO	Quarta	C
14707	m6ec4e5h	1	2	2024-06-13 20:27:32	12.476,28 €	Ammessa	200,00 €				LEPM01000Q - LICEO P. SICILIANI	LE	SAN CESARIO DI LECCE	Terza	BU
14708	37lbn964	1	2	2024-06-13 20:32:15	12.476,28 €	Ammessa	200,00 €				LEPM01000Q - LICEO P. SICILIANI	LE	SAN CESARIO DI LECCE	Quinta	CL
14709	4xf5fjst	1	2	2024-06-13 21:07:38	13.113,31 €	Ammessa	200,00 €				BARC03701D - R. GORJUX- N.TRIDENTE	BA	BARI	Quinta	E
14710	sutybkb6	1	2	2024-06-13 21:14:07	13.113,31 €	Ammessa	200,00 €				BARC03701D - R. GORJUX- N.TRIDENTE	BA	BARI	Quinta	E
14711	x3jtqls2	1	2	2024-06-13 21:54:48	11.021,01 €	Ammessa	200,00 €				BAPS09000R - LICEO O. TEDONE	BA	RUVO DI PUGLIA	Quinta	D
14712	qmt59sh2	1	2	2024-06-14 11:54:58	11.484,05 €	Ammessa	200,00 €				FGPS08000E - LICEO ALBERT EINSTEIN	FG	CERIGNOLA	Quarta	B
14713	bygnph2y	1	2	2024-06-14 13:09:58	12.391,37 €	Ammessa	200,00 €				BARC054017 - LUCIANO TANDOI	BA	CORATO	Terza	D
14714	scxpa6a9	1	2	2024-06-14 15:34:30	12.607,26 €	Ammessa	200,00 €				BAPC030002 - LICEO CAGNAZZI	BA	GRAVINA IN PUGLIA	Quinta	D
14715	4cqn7e8q	1	2	2024-06-14 16:33:29	13.916,02 €	Ammessa	200,00 €				LEPM050006 - LICEO G. COMI	LE	TRICASE	Quarta	CA
14716	ke99o8oq	1	2	2024-06-14 16:42:08	12.132,05 €	Ammessa	200,00 €				BRTD100004 - I.T.E.T. PANTANELLI-MONNET	BR	OSTUNI	Quarta	A
14717	13re3cmy	1	2	2024-06-14 16:55:47	11.402,40 €	Ammessa	200,00 €				BAPS09000R - LICEO O. TEDONE	BA	CORATO	Quarta	E
14718	kwcuauon	1	2	2024-06-14 17:22:03	13.348,19 €	Ammessa	200,00 €				LEPS23000N - LICEO DON TONINO BELLO	LE	LEVERANO	Terza	BM
14719	gc1kve84	1	2	2024-06-14 18:08:15	13.754,71 €	Ammessa	200,00 €				BARH120027 - I.P. DOMENICO MODUGNO	BA	NOICATTARO	Quarta	A/M
14720	jw9m9ya4	1	2	2024-06-14 18:13:49	13.754,71 €	Ammessa	200,00 €				BAPM04000R - LICEO SAN BENEDETTO	BA	NOICATTARO	Quarta	B/SU
14721	t6w2lcxz	1	2	2024-06-14 19:13:24	11.629,40 €	Ammessa	200,00 €				BASL06000T - LICEO DE NITTIS-PASCALI	BA	RUTIGLIANO	Terza	F
14722	v5jfsnl7	1	2	2024-06-14 20:32:18	11.558,14 €	Ammessa	200,00 €				BRPS11000V - LICEO L.PEPE-A.CALAMO	BR	SAN VITO DEI NORMANNI	Quinta	B
14723	tx7mphvr	1	2	2024-06-14 20:42:09	11.558,14 €	Ammessa	200,00 €				BRPS11000V - LICEO L.PEPE-A.CALAMO	BR	SAN VITO DEI NORMANNI	Quinta	B
14724	i4njzl3j	1	2	2024-06-14 21:52:39	13.088,49 €	Ammessa	200,00 €				LEPS220003 - LICEO G. STAMPACCHIA	LE	TIGGIANO	Quinta	A
14725	cgpl35dp	1	2	2024-06-14 22:26:30	11.414,09 €	Ammessa	200,00 €				FGPS210002 - LICEO CHECCHIA RISPOLI-TONDI	FG	POGGIO IMPERIALE	Quarta	B
14726	5bpyvb83	1	2	2024-06-15 00:07:18	11.603,54 €	Ammessa	200,00 €				FGRI00701P - I.P. DOMENICO FIORITTO	FG	SAN NICANDRO GARGANICO	Terza	A
14727	rhwk5vkx	1	2	2024-06-15 06:19:43	11.190,26 €	Ammessa	200,00 €				FGRH06050C - I.P.E.O.A. M. LECCESERALE-SAN GIOV. R.	FG	SAN GIOVANNI ROTONDO	Quinta	5 SER
14728	4j6y0ynf	1	2	2024-06-15 08:54:55	12.162,30 €	Ammessa	200,00 €				FGPC052018 - LICEO PUBLIO VIRGILIO MARONE	FG	VICO DEL GARGANO	Quinta	A
14729	0942l23u	1	2	2024-06-15 09:47:47	12.621,90 €	Ammessa	200,00 €				BTPS03000T - LICEO LEONARDO DA VINCI	BT	BISCEGLIE	Terza	AC
14730	v9y0k1ei	1	2	2024-06-15 10:03:56	13.034,47 €	Ammessa	200,00 €				LEPS04000E - LICEO A. VALLONE	LE	SOGLIANO CAVOUR	Quinta	C/L
14731	udpsgs1r	1	2	2024-06-15 10:49:25	13.361,46 €	Ammessa	200,00 €				FGTD08000A - I.T.E.T. BLAISE PASCAL	FG	FOGGIA	Quarta	4C SIA
14732	kjq1er57	1	2	2024-06-15 11:32:50	13.021,58 €	Ammessa	200,00 €				LEPS03000X - LICEO G. C. VANINI	LE	MATINO	Terza	A
14733	isz4qza0	1	2	2024-06-15 11:37:20	12.453,05 €	Ammessa	200,00 €				BTRH05801C - A. MORO	BT	TRANI	Quinta	F
14734	r3pnsoyq	1	2	2024-06-15 11:53:36	13.021,58 €	Ammessa	200,00 €				LEPS03000X - LICEO G. C. VANINI	LE	MATINO	Terza	A
14735	suby74nk	1	2	2024-06-15 14:52:22	12.647,97 €	Ammessa	200,00 €				FGPC15000C - LICEO BONGHI-ROSMINI	FG	LUCERA	Terza	A
14736	yu93virw	1	2	2024-06-15 17:53:32	12.719,01 €	Ammessa	200,00 €				FGPC003013 - LICEO FEDERICO II	FG	APRICENA	Quarta	D
14737	sbrnegmi	1	2	2024-06-16 08:49:22	11.475,75 €	Ammessa	200,00 €				FGRC00801T - I.P. L.EINAUDI	FG	FOGGIA	Terza	BT
14738	x60h70iw	1	2	2024-06-16 10:35:20	12.925,24 €	Ammessa	200,00 €				TARF04101G - SAVA FALCONE	TA	SAN MARZANO DI SAN GIUSEPPE	Quarta	BSSA
14739	bcis26nl	1	2	2024-06-16 12:37:08	13.431,20 €	Ammessa	200,00 €				FGPS040004 - LICEO SCIENTIFICO G. MARCONI	FG	FOGGIA	Terza	Q
14740	57p5af6i	1	2	2024-06-16 13:25:09	13.377,22 €	Ammessa	200,00 €				BAPS270009 - LICEI CARTESIO	BA	BARI	Quarta	E
14741	yuhjg88t	1	2	2024-06-16 13:39:45	13.377,22 €	Ammessa	200,00 €				BATD21000D - I.T.E.T. DE VITI DE MARCO	BA	BARI	Quinta	B
14742	dn6f5y6y	1	2	2024-06-16 14:59:26	12.456,00 €	Ammessa	200,00 €				BAPS052013 - LEONARDO DA VINCI	BA	GIOIA DEL COLLE	Terza	BLES
14743	mzwcttdp	1	2	2024-06-16 17:04:07	12.812,96 €	Ammessa	200,00 €				BRPM010003 - LICEO E. PALUMBO	BR	BRINDISI	Terza	C
14744	pxdg5hcv	1	2	2024-06-16 18:52:27	11.637,30 €	Ammessa	200,00 €				LETE010002 - I.T.E.T. G. DELEDDA	LE	LECCE	Quarta	AAFM
14745	4o4zr7xx	1	2	2024-06-16 20:13:56	13.441,27 €	Ammessa	200,00 €				BAPS060001 - LICEO SCIENTIFICO G. SALVEMINI	BA	MODUGNO	Quarta	E
14746	ia4j9r6p	1	2	2024-06-17 08:27:48	11.256,19 €	Ammessa	200,00 €				BAPS24000D - LICEO E. AMALDI	BA	BITRITTO	Terza	A L
14747	b85p5c5h	1	2	2024-06-17 09:54:43	13.348,26 €	Ammessa	200,00 €				FGPC180008 - LICEO ZINGARELLI-SACRO CUORE	FG	CERIGNOLA	Terza	A
14748	cfjqvji9	1	2	2024-06-17 10:41:40	12.562,57 €	Ammessa	200,00 €				TARH08000L - I.P. ELSA MORANTE	TA	MASSAFRA	Quinta	F
14749	0jxpevnt	1	2	2024-06-17 12:57:18	11.267,40 €	Ammessa	200,00 €				BAPS200003 - LICEO FEDERICO II DI SVEVIA	BA	ALTAMURA	Quinta	C
14750	9jvxx6mv	1	2	2024-06-17 13:00:26	11.223,18 €	Ammessa	200,00 €				BASD039013 - LICEO ARTISTICO FEDERICO II STUPOR MUNDI	BA	TERLIZZI	Quinta	C
14751	kitl8pzz	1	2	2024-06-17 13:41:49	12.651,99 €	Ammessa	200,00 €				BAPS01000X - LICEO SCIENTIFICO A. SCACCHI	BA	BARI	Terza	E
14752	ws70rrnh	1	2	2024-06-17 14:08:53	11.789,98 €	Ammessa	200,00 €				BAPC23000Q - LICEI SYLOS - FIORE	BA	TERLIZZI	Quarta	ACL
14753	retiq9m3	1	2	2024-06-17 15:50:51	11.452,62 €	Ammessa	200,00 €				BAPS01601X - LICEO SCIENTIFICO	BA	SANTERAMO IN COLLE	Quarta	A
14754	efwl5oee	1	2	2024-06-17 15:56:06	11.452,62 €	Ammessa	200,00 €				BAPS01601X - LICEO SCIENTIFICO	BA	SANTERAMO IN COLLE	Quarta	A
14755	65fhka0z	1	2	2024-06-17 16:16:09	11.417,25 €	Ammessa	200,00 €				BTSL046019 - I.I.S.S. LEONTINE E GIUSEPPE DE NITTIS	BT	BARLETTA	Quinta	B
14756	xm91z0z3	1	2	2024-06-17 18:10:07	13.653,87 €	Ammessa	200,00 €				BTPS05301G - LICEO A. MORO	BT	MARGHERITA DI SAVOIA	Quinta	C
14757	h0whjzus	1	2	2024-06-17 18:19:06	13.653,87 €	Ammessa	200,00 €				BTPC02301L - LICEO S. STAFFA - TRINITAPOLI	BT	MARGHERITA DI SAVOIA	Terza	B
14758	x4i2l152	1	2	2024-06-17 18:23:56	11.272,47 €	Ammessa	200,00 €				BRRF010008 - I.P. F. L. MORVILLO FALCONE	BR	SAN DONACI	Quarta	4BOT
14759	jakmm9n3	1	2	2024-06-17 18:31:38	11.253,59 €	Ammessa	200,00 €				LEPC03000R - LICEO G. PALMIERI	LE	PARABITA	Quinta	AM
14760	4qq82692	1	2	2024-06-17 19:02:57	12.349,38 €	Ammessa	200,00 €				LEPC01000G - LICEO FRANCESCA CAPECE	LE	PARABITA	Terza	B

PR Puglia FESR-FSE+ 2021-2027
Priorità: 6. Istruzione e Formazione
Obiettivo specifico: ESO4.6

Azione 6.3 interventi per garantire l'accesso universale all'istruzione
Sub Azione 6.3.5 Diritto allo studio e all'inclusione scolastica

N. Graduatoria	Codice Pratica	Punteggio ISEE	Punteggio Genere	Data e ora Invio	Importo ISEE	Esito_Finale	Importo Beneficio	Codice Fiscale Beneficiario	Cognome Studente	Nome Studente	Istituzione scolastica di II grado	Prov	Residenza	Classe	Sezione
14761	jdpcjouz	1	2	2024-06-17 19:33:39	12.233,25 €	Ammessa	200,00 €				LETD140007 - I.T.E. A. DE VITI DE MARCO	LE	MATINO	Quinta	AT
14762	ypy5ny8m	1	2	2024-06-17 19:50:30	11.743,55 €	Ammessa	200,00 €				BAPC13000V - LICEO CLASSICO Q. ORAZIO FLACCO	BA	NOICATTARO	Quarta	G
14763	fa50mmgp	1	2	2024-06-17 20:10:13	11.256,85 €	Ammessa	200,00 €				BATH040009 - I.T.T. EUCLIDE-CARACCIOLO	BA	PALO DEL COLLE	Quarta	A CAIM
14764	vkn61afn	1	2	2024-06-17 20:23:18	13.945,23 €	Ammessa	200,00 €				TARF044013 - I.P. F.S. CABRINI	TA	TARANTO	Quarta	C
14765	u6ngr0n6	1	2	2024-06-17 20:49:41	12.905,14 €	Ammessa	200,00 €				BAPS200003 - LICEO FEDERICO II DI SVEVIA	BA	ALTAMURA	Quinta	A
14766	wxczdsc7	1	2	2024-06-17 20:50:06	13.145,57 €	Ammessa	200,00 €				BTPS15000X - LICEO CARLO CAFIERO	BT	BARLETTA	Terza	E
14767	f3ihnfy7	1	2	2024-06-17 20:59:16	12.171,85 €	Ammessa	200,00 €				TATE04201C - P.SSA MARIA PIA	TA	SAN GIORGIO IONICO	Quinta	E
14768	8miyplaq	1	2	2024-06-17 21:09:34	12.274,06 €	Ammessa	200,00 €				BTSL046019 - I.I.S.S. LEONTINE E GIUSEPPE DE NITTIS	BT	BARLETTA	Quarta	CL
14769	j69b7mx1	1	2	2024-06-17 23:00:28	13.837,93 €	Ammessa	200,00 €				BAPC030002 - LICEO CAGNAZZI	BA	ALTAMURA	Terza	A
14770	v4fqhf4d	1	2	2024-06-17 23:13:52	13.837,93 €	Ammessa	200,00 €				BAPC030002 - LICEO CAGNAZZI	BA	ALTAMURA	Quarta	A
14771	hu7leyac	1	2	2024-06-18 01:09:25	12.007,45 €	Ammessa	200,00 €				BTPC210007 - LICEO F. DE SANCTIS	BT	TRANI	Quinta	AL
14772	g5g0vw30	1	2	2024-06-18 09:56:04	12.958,97 €	Ammessa	200,00 €				FGRC00801T - I.P. L.EINAUDI	FG	FOGGIA	Quarta	D
14773	uuzlurom	1	2	2024-06-18 09:58:29	12.123,74 €	Ammessa	200,00 €				TAPC11000A - LICEO F. DE SANCTIS - G. GALILEI	TA	MANDURIA	Terza	A
14774	kkre6r0q	1	2	2024-06-18 10:17:07	12.100,54 €	Ammessa	200,00 €				LESD03302X - LICEO ARTISTICO E COREUTICO GIANNELLI	LE	MATINO	Terza	D
14775	08pcgyz2	1	2	2024-06-18 10:26:04	13.006,82 €	Ammessa	200,00 €				BTSL046019 - I.I.S.S. LEONTINE E GIUSEPPE DE NITTIS	BT	BARLETTA	Quarta	B
14776	kqd5or7v	1	2	2024-06-18 11:08:06	12.271,95 €	Ammessa	200,00 €				FGPS08000E - LICEO ALBERT EINSTEIN	FG	CERIGNOLA	Quinta	E
14777	zqp2rdap	1	2	2024-06-18 11:08:56	13.661,15 €	Ammessa	200,00 €				BATD01601Q - NICOLA DELL'ANDRO	BA	SANTERAMO IN COLLE	Terza	A/RIM
14778	ctw98pqp	1	2	2024-06-18 11:38:21	13.184,92 €	Ammessa	200,00 €				FGPC180008 - LICEO ZINGARELLI-SACRO CUORE	FG	CERIGNOLA	Terza	G
14779	nqxitxg1	1	2	2024-06-18 11:40:13	11.759,35 €	Ammessa	200,00 €				LEPM01000Q - LICEO P. SICILIANI	LE	LIZZANELLO	Quarta	D U
14780	metm6xip	1	2	2024-06-18 11:50:43	12.178,59 €	Ammessa	200,00 €				BRRH01000Q - I.P.E.O.A.S. PERTINI	LE	SALICE SALENTINO	Quarta	H
14781	q1k79sba	1	2	2024-06-18 17:14:53	12.210,12 €	Ammessa	200,00 €				BRPS030007 - LICEO F. RIBEZZO	BR	FRANCAVILLA FONTANA	Terza	BT
14782	4lnnvb1a	1	2	2024-06-18 17:21:47	11.219,30 €	Ammessa	200,00 €				FGPC160003 - LICEO LANZA-PERUGINI	FG	FOGGIA	Terza	C
14783	d1f0q1q2	1	2	2024-06-18 17:27:53	12.479,56 €	Ammessa	200,00 €				LETF03801N - IST.TECNICO INDUSTRIALE-MAGLIE	LE	ARADEO	Terza	H
14784	eajxt8fb	1	2	2024-06-18 17:46:05	11.543,75 €	Ammessa	200,00 €				FGPC003013 - LICEO FEDERICO II	FG	APRICENA	Quarta	D
14785	keq2pkrg	1	2	2024-06-18 17:51:05	12.809,77 €	Ammessa	200,00 €				BARH049011 - P. CALAMANDREI	BA	BARI	Terza	N
14786	dnh88z95	1	2	2024-06-18 18:01:46	12.752,68 €	Ammessa	200,00 €				LEPS03000X - LICEO G. C. VANINI	LE	TAURISANO	Quarta	BL
14787	wdqtx2cu	1	2	2024-06-18 18:02:42	12.809,77 €	Ammessa	200,00 €				BARH049509 - IPSSEOA CALAMANDREI - SERALE	BA	BARI	Terza	M
14788	m7x52hm8	1	2	2024-06-18 18:10:29	12.264,17 €	Ammessa	200,00 €				FGRC00801T - I.P. L.EINAUDI	FG	FOGGIA	Quinta	D
14789	9e20p0rh	1	2	2024-06-18 18:37:09	12.102,60 €	Ammessa	200,00 €				BATF06301G - GUGLIELMO MARCONI	BA	BARI	Terza	3MA
14790	ub4xgps8	1	2	2024-06-18 18:54:16	13.315,38 €	Ammessa	200,00 €				LEPS04401V - LICEO SCIENTIFICO	LE	LECCE	Terza	OLIS
14791	lmdzfwop	1	2	2024-06-18 18:56:45	13.526,66 €	Ammessa	200,00 €				LEPS23000N - LICEO DON TONINO BELLO	LE	VEGLIE	Quinta	B
14792	eaprvuvb	1	2	2024-06-18 19:02:49	12.961,63 €	Ammessa	200,00 €				BTTD02301G - I.T.E. M. DELL'AQUILA-SAN FERD.	BT	SAN FERDINANDO DI PUGLIA	Terza	T
14793	586c41qd	1	2	2024-06-18 19:25:51	11.033,17 €	Ammessa	200,00 €				LEPM050006 - LICEO G. COMI	LE	TRICASE	Quinta	DL
14794	v8k7yfuu	1	2	2024-06-18 19:29:41	11.033,17 €	Ammessa	200,00 €				LEPM050006 - LICEO G. COMI	LE	TRICASE	Terza	AS
14795	zmmqqrpk	1	2	2024-06-18 19:39:22	12.319,65 €	Ammessa	200,00 €				LETD04901T - IST.TECNICO COMM.LE MICHELE LAPORTA	LE	NEVIANO	Quarta	A
14796	fija126h	1	2	2024-06-18 19:55:37	11.394,36 €	Ammessa	200,00 €				BTPC01000D - LICEO A. CASARDI	BT	BARLETTA	Quinta	A
14797	tp2ypnaz	1	2	2024-06-18 20:26:44	11.146,52 €	Ammessa	200,00 €				FGPM03000E - LICEO CAROLINA POERIO	FG	FOGGIA	Terza	E
14798	rldjpscz	1	2	2024-06-18 20:45:36	12.795,56 €	Ammessa	200,00 €				FGPM10000G - LICEO E. PESTALOZZI	FG	SAN SEVERO	Quinta	SUA
14799	pxk8pb83	1	2	2024-06-18 21:13:29	11.940,48 €	Ammessa	200,00 €				BAPS028016 - L. S. E. MAJORANA	BA	MOLA DI BARI	Quarta	A
14800	jx8svulf	1	2	2024-06-18 21:18:13	11.224,79 €	Ammessa	200,00 €				FGPM05000Q - LICEO MARIA IMMACOLATA	FG	SAN GIOVANNI ROTONDO	Quarta	A/A
14801	ljeu9zj2	1	2	2024-06-18 22:29:12	13.560,58 €	Ammessa	200,00 €				BTPC01000D - LICEO A. CASARDI	BT	BARLETTA	Terza	B
14802	czi301cb	1	2	2024-06-18 23:33:24	11.265,29 €	Ammessa	200,00 €				TAPC11000A - LICEO F. DE SANCTIS - G. GALILEI	TA	MANDURIA	Terza	B
14803	yq1vpcd8	1	2	2024-06-19 08:18:06	11.075,17 €	Ammessa	200,00 €				BAPS07000G - LICEO G. TARANTINO	BA	GRAVINA IN PUGLIA	Terza	A
14804	1m8ebqhf	1	2	2024-06-19 09:15:49	11.334,90 €	Ammessa	200,00 €				TAPC11000A - LICEO F. DE SANCTIS - G. GALILEI	BR	ERCHIE	Terza	CS
14805	wbjr9m9t	1	2	2024-06-19 09:52:08	11.269,18 €	Ammessa	200,00 €				BAPM04000R - LICEO SAN BENEDETTO	BA	NOICATTARO	Quarta	A
14806	hjqgq6u9	1	2	2024-06-19 10:06:54	13.768,49 €	Ammessa	200,00 €				BATF079015 - ITT LUIGI DELL'ERBA	BA	POLIGNANO A MARE	Terza	A C
14807	joo5sa3i	1	2	2024-06-19 10:29:46	12.267,68 €	Ammessa	200,00 €				BAPC24000A - LICEO G. GALILEI - M. CURIE	BA	MONOPOLI	Terza	B
14808	qic86lo3	1	2	2024-06-19 13:26:25	11.573,16 €	Ammessa	200,00 €				BRPM010003 - LICEO E. PALUMBO	BR	ORIA	Quinta	A
14809	tfq03cmb	1	2	2024-06-19 13:38:54	11.607,04 €	Ammessa	200,00 €				BAPS05901T - M. POLO	BA	BARI	Quarta	E
14810	4g6197yw	1	2	2024-06-19 18:13:39	11.746,68 €	Ammessa	200,00 €				BATD06801C - ISTITUTO TECNOLOGICO E. MONTALE	BA	NOICATTARO	Terza	G
14811	ivoh7u42	1	2	2024-06-19 18:57:09	11.888,38 €	Ammessa	200,00 €				TAPS006012 - LICEO SCIENTIFICO ALBERT EINSTEIN	TA	MOTTOLA	Quarta	C
14812	5d11qbur	1	2	2024-06-19 19:23:11	12.499,50 €	Ammessa	200,00 €				TARC01201T - IPSC DON MILANI	TA	SAN MARZANO DI SAN GIUSEPPE	Quarta	C SS
14813	rusx1nlc	1	2	2024-06-19 19:26:00	11.985,54 €	Ammessa	200,00 €				BAPM04000R - LICEO SAN BENEDETTO	BA	CASTELLANA GROTTE	Quinta	AES
14814	pe4f54q5	1	2	2024-06-19 19:50:37	13.182,95 €	Ammessa	200,00 €				TAPC040009 - LICEO TITO LIVIO	TA	MARTINA FRANCA	Quarta	C
14815	56498ztp	1	2	2024-06-19 20:10:48	11.355,74 €	Ammessa	200,00 €				BATD02601A - I.T.E. C. COLAMONICO - ITT CHIARULLI	BA	CASSANO DELLE MURGE	Quinta	A
14816	dlvpwktj	1	2	2024-06-19 22:10:47	12.622,75 €	Ammessa	200,00 €				TATD03601N - IST. TECNICO LEONARDO DA VINCI	TA	MARTINA FRANCA	Terza	A
14817	jkyc5iuh	1	2	2024-06-19 22:40:02	11.578,91 €	Ammessa	200,00 €				LEPS23000N - LICEO DON TONINO BELLO	LE	COPERTINO	Quarta	B
14818	saf8xfh4	1	2	2024-06-19 23:39:56	13.851,48 €	Ammessa	200,00 €				BRPS030029 - LICEO SCIENZE UMANE	BR	FRANCAVILLA FONTANA	Quarta	C
14819	mlsxg0xj	1	2	2024-06-20 09:10:31	12.564,24 €	Ammessa	200,00 €				BASD053019 - LICEO ARTISTICO E MUSICALE LUIGI RUSSO	BR	OSTUNI	Quinta	B
14820	vbqjbx5a	1	2	2024-06-20 09:19:48	12.023,31 €	Ammessa	200,00 €				LESD03302X - LICEO ARTISTICO E COREUTICO GIANNELLI	LE	COLLEPASSO	Quinta	D
14821	ep769rjr	1	2	2024-06-20 09:27:49	11.301,48 €	Ammessa	200,00 €				LEPS03000X - LICEO G. C. VANINI	LE	CASARANO	Quinta	BS
14822	axyfqq4r	1	2	2024-06-20 11:40:16	12.458,16 €	Ammessa	200,00 €				BAPS07000G - LICEO G. TARANTINO	BA	GRAVINA IN PUGLIA	Terza	A
14823	05yns915	1	2	2024-06-20 11:51:13	11.885,75 €	Ammessa	200,00 €				BAPS09000R - LICEO O. TEDONE	BA	CORATO	Quarta	D
14824	x8cybkza	1	2	2024-06-20 12:10:07	11.257,51 €	Ammessa	200,00 €				BRRH01000Q - I.P.E.O.A.S. PERTINI	BR	SAN VITO DEI NORMANNI	Quinta	H
14825	m0hpkikf	1	2	2024-06-20 12:10:45	13.498,54 €	Ammessa	200,00 €				BAPS028016 - L. S. E. MAJORANA	BA	MOLA DI BARI	Terza	C
14826	l3fowtom	1	2	2024-06-20 12:44:02	13.026,25 €	Ammessa	200,00 €				LEPM01000Q - LICEO P. SICILIANI	LE	LIZZANELLO	Terza	E L
14827	ylwf6udx	1	2	2024-06-20 12:51:08	11.503,10 €	Ammessa	200,00 €				BTPC040009 - LICEO CARLO TROYA	BT	ANDRIA	Quarta	A
14828	aocw7szf	1	2	2024-06-20 13:11:25	13.038,62 €	Ammessa	200,00 €				BTPC210007 - LICEO F. DE SANCTIS	BT	TRANI	Quarta	C
14829	f5912gyp	1	2	2024-06-20 13:58:01	12.134,99 €	Ammessa	200,00 €				LEPC03000R - LICEO G. PALMIERI	LE	TREPUZZI	Terza	H
14830	7wbmawot	1	2	2024-06-20 14:34:33	11.766,03 €	Ammessa	200,00 €				BARF03301X - IISS R. LUXEMBURG-PROF. SER SOC. E COMM.	BA	CASSANO DELLE MURGE	Quinta	B
14831	c4ns3jkd	1	2	2024-06-20 16:17:18	11.480,59 €	Ammessa	200,00 €				BAPM05000B - LICEO DON LORENZO MILANI	BA	ACQUAVIVA DELLE FONTI	Quarta	CL
14832	dtg476pz	1	2	2024-06-20 16:55:19	13.485,08 €	Ammessa	200,00 €				TAPS021014 - LICEO SCIENTIFICO SEZ.INDIRIZZO SPORTIVO	TA	PALAGIANO	Terza	A

N. Graduatoria	Codice Pratica	Punteggio ISEE	Punteggio Genere	Data e ora Invio	Importo ISEE	Esito_Finale	Importo Beneficio	Codice Fiscale Beneficiario	Cognome Studente	Nome Studente	Istituzione scolastica di II grado	Prov	Residenza	Classe	Sezione
14833	9ym95q4x	1	2	2024-06-20 17:03:07	11.259,87 €	Ammessa	200,00 €				BRRF010008 - I.P. F. L. MORVILLO FALCONE	BR	SAN PIETRO VERNOTICO	Terza	A
14834	4a6p1gry	1	2	2024-06-20 17:07:48	11.942,95 €	Ammessa	200,00 €				BAPM02000G - LICEO VITO FORNARI	BA	MOLFETTA	Terza	A
14835	98nxc7je	1	2	2024-06-20 17:13:55	13.395,41 €	Ammessa	200,00 €				BATD013018 - VITTORIO BACHELET	BA	GRAVINA IN PUGLIA	Quarta	A
14836	y5wqxw9k	1	2	2024-06-20 17:18:36	12.393,28 €	Ammessa	200,00 €				LEPS21000C - LICEO QUINTO ENNIO	LE	TUGLIE	Terza	A
14837	86ni7xa2	1	2	2024-06-20 17:45:28	13.147,27 €	Ammessa	200,00 €				LEPS220003 - LICEO G. STAMPACCHIA	LE	MIGGIANO	Terza	A
14838	ht6ppm8r	1	2	2024-06-20 17:53:29	13.147,27 €	Ammessa	200,00 €				LEPC03000R - LICEO G. PALMIERI	LE	MIGGIANO	Terza	AM
14839	jgjrmd0l	1	2	2024-06-20 18:06:54	12.172,33 €	Ammessa	200,00 €				FGPS08000E - LICEO ALBERT EINSTEIN	FG	CERIGNOLA	Quarta	I
14840	rsqlkdd4	1	2	2024-06-20 18:11:48	11.996,15 €	Ammessa	200,00 €				BAPC24000A - LICEO G. GALILEI - M. CURIE	BA	MONOPOLI	Quinta	A
14841	croag0x3	1	2	2024-06-20 19:25:58	11.208,12 €	Ammessa	200,00 €				TAPS18000Q - LICEO D. DE RUGGIERI	TA	MASSAFRA	Quarta	R
14842	bywt4d2r	1	2	2024-06-20 23:16:03	13.321,49 €	Ammessa	200,00 €				TAPS070008 - LICEO G. MOSCATI	TA	GROTTAGLIE	Terza	B
14843	fbechs7k	1	2	2024-06-21 08:52:09	11.660,04 €	Ammessa	200,00 €				BRPS030029 - LICEO SCIENZE UMANE	BR	FRANCAVILLA FONTANA	Quarta	A
14844	4ygh9zew	1	2	2024-06-21 09:51:42	12.606,94 €	Ammessa	200,00 €				FGPC02101L - LICEO INDRO MONTANELLI	FG	SAN MARCO IN LAMIS	Quinta	ASA
14845	bnkbwjxb	1	2	2024-06-21 11:25:49	11.236,66 €	Ammessa	200,00 €				BAPM02000G - LICEO VITO FORNARI	BA	MOLFETTA	Quinta	ASU
14846	gccfi6as	1	2	2024-06-21 12:46:55	11.668,68 €	Ammessa	200,00 €				BRPS130004 - SCUOLA EUROPEA DI BRINDISI	BR	LATIANO	Terza	ALS
14847	8l0do5rl	1	2	2024-06-21 12:55:40	12.873,91 €	Ammessa	200,00 €				LEPS07000A - LICEO GIULIETTA BANZI BAZOLI	LE	LEQUILE	Quinta	H
14848	x8l2hvl3	1	2	2024-06-21 13:08:45	13.318,23 €	Ammessa	200,00 €				FGTF17000V - I.T.E.T. LUIGI DI MAGGIO	FG	SAN GIOVANNI ROTONDO	Quarta	4A
14849	k413i76e	1	2	2024-06-21 14:06:04	12.880,14 €	Ammessa	200,00 €				TAPS18000Q - LICEO D. DE RUGGIERI	TA	MASSAFRA	Quarta	M
14850	h1qfrjt0	1	2	2024-06-21 15:00:56	13.228,17 €	Ammessa	200,00 €				BRPS030029 - LICEO SCIENZE UMANE	BR	ORIA	Quinta	A
14851	dvdv0yso	1	2	2024-06-21 15:30:27	11.352,04 €	Ammessa	200,00 €				FGPM059017 - LICEO A. G. RONCALLI	FG	MANFREDONIA	Quinta	E
14852	0j5ha2jr	1	2	2024-06-21 17:46:43	13.496,84 €	Ammessa	200,00 €				TARF006018 - ISTITUTO PROFESSIONALE MICHELE LENTINI	TA	PALAGIANELLO	Quarta	A
14853	8ppi1hd7	1	2	2024-06-21 17:48:59	13.581,77 €	Ammessa	200,00 €				BATE04950V - ITT ELENA DI SAVOIA - SERALE	BA	BARI	Quarta	D
14854	1f6g02of	1	2	2024-06-21 18:29:39	12.558,13 €	Ammessa	200,00 €				LESL03000R - LICEO CIARDO - PELLEGRINO	LE	GAGLIANO DEL CAPO	Quinta	E
14855	seiym7jq	1	2	2024-06-21 18:37:29	11.122,10 €	Ammessa	200,00 €				BAPC030002 - LICEO CAGNAZZI	BA	ALTAMURA	Terza	B
14856	h95uu9gn	1	2	2024-06-21 18:49:37	12.558,13 €	Ammessa	200,00 €				LEPS220003 - LICEO G. STAMPACCHIA	LE	GAGLIANO DEL CAPO	Terza	A
14857	4s30c04f	1	2	2024-06-21 19:00:27	11.324,50 €	Ammessa	200,00 €				BRRF010008 - I.P. F. L. MORVILLO FALCONE	BR	TORRE SANTA SUSANNA	Terza	B
14858	gts3gav6	1	2	2024-06-21 19:21:37	12.589,12 €	Ammessa	200,00 €				FGRC001013 - I.P. G.T. GIORDANI	FG	MONTE SANT'ANGELO	Terza	B
14859	t1o2y6ax	1	2	2024-06-21 19:22:42	11.679,75 €	Ammessa	200,00 €				TAPS070008 - LICEO G. MOSCATI	TA	GROTTAGLIE	Quinta	A
14860	eqw947im	1	2	2024-06-21 23:05:11	13.084,46 €	Ammessa	200,00 €				TARC03901T - ISTITUTO PROF.LE PERRONE	TA	LATERZA	Quinta	PA
14861	5i63gix9	1	2	2024-06-22 13:56:27	13.302,38 €	Ammessa	200,00 €				BRRH01000Q - I.P.E.O.A.S. PERTINI	BR	ORIA	Quinta	C
14862	yhrf5lva	1	2	2024-06-22 15:35:21	12.359,24 €	Ammessa	200,00 €				BTPC01000D - LICEO A. CASARDI	BT	BARLETTA	Quarta	C
14863	a9ekr5rx	1	2	2024-06-22 16:08:31	13.887,46 €	Ammessa	200,00 €				BTTD02301G - I.T.E. M. DELL'AQUILA-SAN FERD.	BT	SAN FERDINANDO DI PUGLIA	Quinta	AFM
14864	3896z72x	1	2	2024-06-22 19:57:49	11.326,95 €	Ammessa	200,00 €				BAPM02000G - LICEO VITO FORNARI	BA	MOLFETTA	Terza	B
14865	1nvi6g2w	1	2	2024-06-22 20:36:57	11.349,21 €	Ammessa	200,00 €				BATD071018 - ITE SANDRO PERTINI-PINTO	BA	CASAMASSIMA	Quinta	D
14866	z6y1003h	1	2	2024-06-23 10:48:56	13.639,47 €	Ammessa	200,00 €				LETD140007 - I.T.E. A. DE VITI DE MARCO	LE	UGENTO	Terza	A
14867	5h3g4z5x	1	2	2024-06-23 11:13:59	13.639,47 €	Ammessa	200,00 €				LEPS03000X - LICEO G. C. VANINI	LE	UGENTO	Quarta	B
14868	hllp8rk0	1	2	2024-06-24 09:29:20	11.038,98 €	Ammessa	200,00 €				FGPC044019 - LICEO FIANI	FG	TORREMAGGIORE	Terza	A
14869	r8k4ssj	1	2	2024-06-24 10:55:55	12.395,93 €	Ammessa	200,00 €				BAPC18000X - LICEO CARMINE SYLOS	BA	BITONTO	Quinta	ASU
14870	s6o0z8hz	1	2	2024-06-24 11:20:18	12.735,85 €	Ammessa	200,00 €				LETD039017 - IST.TECN.COMM.LEV.BACHELETCOPERTINO	LE	CARMIANO	Quarta	B
14871	x1kr9mlz	1	2	2024-06-24 11:25:57	13.027,42 €	Ammessa	200,00 €				BAPM05000B - LICEO DON LORENZO MILANI	BA	ACQUAVIVA DELLE FONTI	Terza	BL
14872	odzhhpcc	1	2	2024-06-24 11:40:27	11.408,61 €	Ammessa	200,00 €				BARI052029 - IPSIA AGOSTINO AGHERBINO	BA	NOCI	Quarta	HL
14873	j9t30qio	1	2	2024-06-24 11:42:38	12.017,54 €	Ammessa	200,00 €				TARH08000L - I.P. ELSA MORANTE	TA	MONTEMESOLA	Terza	E
14874	wq516syq	1	2	2024-06-24 11:59:41	11.414,11 €	Ammessa	200,00 €				FGPC044019 - LICEO FIANI	FG	CASTELNUOVO DELLA DAUNIA	Terza	C
14875	z8jaqebg	1	2	2024-06-24 12:18:16	13.026,89 €	Ammessa	200,00 €				BAPS05000A - LICEO SCIENTIFICO E. FERMI	BA	BARI	Quarta	E
14876	5yml7ibp	1	2	2024-06-24 12:25:20	12.215,47 €	Ammessa	200,00 €				BARI14000T - I.P. DE NORA - LORUSSO	BA	GRAVINA IN PUGLIA	Quarta	AAB
14877	7snr3hxl	1	2	2024-06-24 12:56:18	13.404,42 €	Ammessa	200,00 €				LERC031019 - IST.PROFESSIONALEDE PACE-LECCE	LE	LECCE	Quarta	4ATM
14878	voykax2d	1	2	2024-06-24 13:59:40	11.454,96 €	Ammessa	200,00 €				LEPC03000R - LICEO G. PALMIERI	LE	CAMPI SALENTINA	Terza	H
14879	1q0vlm36	1	2	2024-06-24 16:19:39	11.221,93 €	Ammessa	200,00 €				BAPC030002 - LICEO CAGNAZZI	BA	ALTAMURA	Quarta	C
14880	35all2tr	1	2	2024-06-24 17:02:52	11.804,65 €	Ammessa	200,00 €				LEPC120003 - LICEO GALILEO GALILEI	LE	NARDO'	Terza	A
14881	myd9u6qi	1	2	2024-06-24 18:15:52	11.061,49 €	Ammessa	200,00 €				FGTD061012 - IT.E.T. G. TONIOLO	FG	MANFREDONIA	Quinta	A
14882	myhzdm4r	1	2	2024-06-24 18:26:41	11.690,25 €	Ammessa	200,00 €				BASD039013 - LICEO ARTISTICO FEDERICO II STUPOR MUNDI	BT	TRANI	Quarta	F
14883	ia4s76xr	1	2	2024-06-24 18:42:25	13.005,71 €	Ammessa	200,00 €				BTPC02301L - LICEO S. STAFFA - TRINITAPOLI	BT	TRINITAPOLI	Quarta	B
14884	6jd9ipz0	1	2	2024-06-24 18:50:23	11.027,58 €	Ammessa	200,00 €				BRPM04000V - LICEO DON QUIRICO PUNZI	BA	LOCOROTONDO	Quinta	A S A
14885	cr0vazg9	1	2	2024-06-24 18:57:34	11.410,37 €	Ammessa	200,00 €				FGPC05701B - LICEO P.V. MARONE-CARPINO	FG	CARPINO	Quinta	A
14886	lyk8wrur	1	2	2024-06-24 19:20:33	11.318,21 €	Ammessa	200,00 €				BTRF044013 - SERVIZI SOCIO SANITARI-COMMERCIALI PCP	BT	ANDRIA	Quinta	C
14887	o30v9ecl	1	2	2024-06-24 19:25:26	13.439,86 €	Ammessa	200,00 €				FGTD061012 - IT.E.T. G. TONIOLO	FG	MANFREDONIA	Terza	AS
14888	6krxvzoi	1	2	2024-06-24 19:28:30	13.439,86 €	Ammessa	200,00 €				FGTD061012 - IT.E.T. G. TONIOLO	FG	MANFREDONIA	Terza	CM
14889	irdj4tsd	1	2	2024-06-24 19:39:41	12.161,84 €	Ammessa	200,00 €				BAPS052013 - LEONARDO DA VINCI	BA	NOCI	Quarta	A
14890	cspvn7pf	1	2	2024-06-24 20:49:48	13.574,84 €	Ammessa	200,00 €				FGPC046011 - LICEO A. OLIVETTI- ORTA NOVA	FG	STORNARA	Terza	B
14891	09t5usgv	1	2	2024-06-25 09:48:20	11.638,71 €	Ammessa	200,00 €				BRTD01000T - I.T.E. G. CALO'	BR	FRANCAVILLA FONTANA	Terza	A
14892	i28a2umk	1	2	2024-06-25 09:53:51	11.638,71 €	Ammessa	200,00 €				BRRF00601N - IST.PROF.SERV.SOCIALI CEGLIE MESS.	BR	FRANCAVILLA FONTANA	Quinta	D
14893	6rl035bp	1	2	2024-06-25 10:27:24	11.868,11 €	Ammessa	200,00 €				BARH04000D - I.P.E.O.A. DI MOLFETTA	BA	MOLFETTA	Quarta	A
14894	4qccpvwd	1	2	2024-06-25 10:33:56	13.627,13 €	Ammessa	200,00 €				TARC039539 - SERALE IST. PROF.LE BELLISARIO	TA	LATERZA	Terza	E
14895	xzjzav9e	1	2	2024-06-25 11:36:41	11.189,86 €	Ammessa	200,00 €				BRRF00601N - IST.PROF.SERV.SOCIALI CEGLIE MESS.	BR	FRANCAVILLA FONTANA	Terza	A
14896	ahgvq8zw	1	2	2024-06-25 11:55:14	11.873,85 €	Ammessa	200,00 €				LEPS220003 - LICEO G. STAMPACCHIA	LE	TRICASE	Quarta	D
14897	t6h1eilf	1	2	2024-06-25 13:23:47	13.156,73 €	Ammessa	200,00 €				FGTF17000V - I.T.E.T. LUIGI DI MAGGIO	FG	SAN MARCO IN LAMIS	Quarta	AI
14898	wf18ln7v	1	2	2024-06-25 17:48:18	12.561,74 €	Ammessa	200,00 €				BARC054017 - LUCIANO TANDOI	BA	RUVO DI PUGLIA	Quinta	I
14899	u0z9qw2b	1	2	2024-06-25 17:52:26	12.268,68 €	Ammessa	200,00 €				TATD026013 - L. EINAUDI	BR	ERCHIE	Quinta	A
14900	w4g0ghlu	1	2	2024-06-25 17:54:14	12.011,83 €	Ammessa	200,00 €				BAPM02000G - LICEO VITO FORNARI	BA	MOLFETTA	Terza	A
14901	f0iqju5k	1	2	2024-06-25 18:02:21	11.763,72 €	Ammessa	200,00 €				BTTD05701P - I.T.E. G. DELL'OLIO	BT	BISCEGLIE	Quarta	D
14902	obwpb1pz	1	2	2024-06-25 20:44:29	11.602,62 €	Ammessa	200,00 €				BARC03701D - R. GORJUX- N.TRIDENTE	BA	BARI	Quinta	E
14903	2vts94ha	1	2	2024-06-25 20:59:30	12.085,20 €	Ammessa	200,00 €				TAPC070005 - LICEO ARISTOSSENO	TA	TARANTO	Quinta	A
14904	qtu5n1yx	1	2	2024-06-26 01:28:56	11.316,57 €	Ammessa	200,00 €				LERC031019 - IST.PROFESSIONALEDE PACE-LECCE	LE	SQUINZANO	Terza	BOC

Bollettino Ufficiale della Regione Puglia - n. 86 del 24-10-2024

73121

PR Puglia FESR-FSE+ 2021-2027
Priorità: 6. Istruzione e Formazione
Obiettivo specifico: ESO4.6

Azione 6.3 interventi per garantire l'accesso universale all'istruzione
Sub Azione 6.3.5 Diritto allo studio e all'inclusione scolastica

N. Graduatoria	Codice Pratica	Punteggio ISEE	Punteggio Genere	Data e ora Invio	Importo ISEE	Esito_Finale	Importo Beneficio	Codice Fiscale Beneficiario	Cognome Studente	Nome Studente	Istituzione scolastica di II grado	Prov	Residenza	Classe	Sezione
14905	jytytsp8	1	2	2024-06-26 11:02:14	12.357,12 €	Ammessa	200,00 €				BTPC210007 - LICEO F. DE SANCTIS	BT	TRANI	Quinta	C
14906	3essoveh	1	2	2024-06-26 11:31:05	13.554,00 €	Ammessa	200,00 €				BRPM04000V - LICEO DON QUIRICO PUNZI	BR	CEGLIE MESSAPICA	Quinta	A
14907	94m49gb3	1	2	2024-06-26 12:19:15	12.287,93 €	Ammessa	200,00 €				BARF033508 - IPSS LUXEMBURG	BA	CASAMASSIMA	Terza	A
14908	7bevcazh	1	2	2024-06-26 12:29:43	13.286,85 €	Ammessa	200,00 €				BAPC23000Q - LICEI SYLOS - FIORE	BA	CORATO	Quarta	A
14909	26o744j4	1	2	2024-06-26 13:50:16	13.153,54 €	Ammessa	200,00 €				FGPM03000E - LICEO CAROLINA POERIO	FG	CARAPELLE	Quinta	AM
14910	13lxevti	1	2	2024-06-26 13:56:26	11.196,70 €	Ammessa	200,00 €				FGPM03000E - LICEO CAROLINA POERIO	FG	CARAPELLE	Quinta	AM
14911	hwoj316p	1	2	2024-06-26 15:10:55	11.439,69 €	Ammessa	200,00 €				BRPS00301X - L. DA VINCI - FASANO -	BR	FASANO	Terza	A
14912	4d8ntqkq	1	2	2024-06-26 16:30:23	11.505,94 €	Ammessa	200,00 €				BTPC210007 - LICEO F. DE SANCTIS	BT	TRANI	Quinta	BS
14913	ixldm3ct	1	2	2024-06-26 17:44:37	12.032,02 €	Ammessa	200,00 €				TATF04101B - ORESTE DEL PRETE	TA	FRAGAGNANO	Quinta	A
14914	4npzaka5	1	2	2024-06-26 20:52:28	13.245,80 €	Ammessa	200,00 €				BAPS200003 - LICEO FEDERICO II DI SVEVIA	BA	ALTAMURA	Quarta	G
14915	7i3v3q88	1	2	2024-06-26 20:55:14	12.369,02 €	Ammessa	200,00 €				FGRC00801T - I.P. L.EINAUDI	FG	FOGGIA	Terza	F
14916	j4psyw79	1	2	2024-06-26 21:08:13	11.375,32 €	Ammessa	200,00 €				FGPS20000B - LICEO GALILEI-MORO	FG	MANFREDONIA	Quarta	E
14917	lxog0gmg	1	2	2024-06-27 09:25:28	13.631,64 €	Ammessa	200,00 €				BTPC210007 - LICEO F. DE SANCTIS	BT	BISCEGLIE	Quarta	C
14918	bbfj1qih	1	2	2024-06-27 11:15:57	13.069,90 €	Ammessa	200,00 €				BARC054017 - LUCIANO TANDOI	BA	RUVO DI PUGLIA	Quarta	F
14919	hbpcy6ux	1	2	2024-06-27 11:23:34	12.971,40 €	Ammessa	200,00 €				BTTD02301G - I.T.E. M. DELL'AQUILA-SAN FERD.	BT	SAN FERDINANDO DI PUGLIA	Quarta	R
14920	pyr4tmcy	1	2	2024-06-27 11:51:40	11.373,31 €	Ammessa	200,00 €				BTPC01000D - LICEO A. CASARDI	BT	BARLETTA	Quarta	C
14921	98eja4kb	1	2	2024-06-27 12:59:32	13.334,10 €	Ammessa	200,00 €				FGPM059017 - LICEO A. G. RONCALLI	FG	MANFREDONIA	Quinta	N
14922	uivwlv6z	1	2	2024-06-27 14:41:31	12.537,05 €	Ammessa	200,00 €				LEPS01000P - LICEO SCIENTIFICO COSIMO DE GIORGI	LE	VEGLIE	Quarta	A
14923	ssoed6bs	1	2	2024-06-27 15:43:17	12.546,03 €	Ammessa	200,00 €				BTPM056014 - LICEO ECONOMICO SOCIALE ETTORE CARAFA	BT	ANDRIA	Quinta	AL
14924	49nftkh7	1	2	2024-06-27 17:43:25	11.679,42 €	Ammessa	200,00 €				TARI02401R - IPSIA ARCHIMEDE	TA	PALAGIANELLO	Terza	N
14925	zsgntt3k	1	2	2024-06-27 18:04:08	13.011,38 €	Ammessa	200,00 €				BAPC030002 - LICEO CAGNAZZI	BA	SANTERAMO IN COLLE	Quarta	B-LES
14926	x8zgv3tn	1	2	2024-06-27 18:21:47	12.110,92 €	Ammessa	200,00 €				BRRF00601N - IST.PROF.SERV.SOCIALI CEGLIE MESS.	BR	CEGLIE MESSAPICA	Quarta	E
14927	7162ldlf	1	2	2024-06-27 18:26:21	12.151,41 €	Ammessa	200,00 €				BARI13050L - SANTARELLA -SERALE	BA	BARI	Quinta	B U
14928	83xgcnd5	1	2	2024-06-27 18:31:54	12.151,41 €	Ammessa	200,00 €				BARI130007 - I.P. L. SANTARELLA - DE LILLA	BA	BARI	Terza	A S
14929	vacbdnt6	1	2	2024-06-27 19:37:55	11.744,26 €	Ammessa	200,00 €				BTRI023022 - I.P. S. STAFFA-TRINITAPOLI	BT	SAN FERDINANDO DI PUGLIA	Quinta	I
14930	wvqs3qyh	1	2	2024-06-27 19:38:36	13.246,06 €	Ammessa	200,00 €				BATD02000A - I.T.E. F. M. GENCO	BA	ALTAMURA	Quarta	B
14931	cayuz1hw	1	2	2024-06-27 19:41:19	13.246,06 €	Ammessa	200,00 €				BATD02000A - I.T.E. F. M. GENCO	BA	ALTAMURA	Quarta	B
14932	902pf9xt	1	2	2024-06-28 09:17:45	12.052,92 €	Ammessa	200,00 €				BRPS030007 - LICEO F. RIBEZZO	BR	FRANCAVILLA FONTANA	Quarta	BSA
14933	x4qxhjzo	1	2	2024-06-28 10:34:11	12.695,32 €	Ammessa	200,00 €				LEPM150003 - LICEO 'R. LEVI MONTALCINI'	LE	CASARANO	Terza	F
14934	37np0yiv	1	2	2024-06-28 11:38:51	13.555,98 €	Ammessa	200,00 €				BRPS030007 - LICEO F. RIBEZZO	BR	FRANCAVILLA FONTANA	Terza	BSA
14935	ck5wrfmq	1	2	2024-06-28 12:03:46	11.984,97 €	Ammessa	200,00 €				BATL07000T - I.T.T. NERVI-GALILEI	BA	ALTAMURA	Quarta	B
14936	tvisi6o7	1	2	2024-06-28 13:48:51	11.548,69 €	Ammessa	200,00 €				LEPM050006 - LICEO G. COMI	LE	TAVIANO	Terza	BU
14937	ri46jja7	1	2	2024-06-28 18:59:12	11.286,42 €	Ammessa	200,00 €				BAPS06801L - ILARIA ALPI	BA	RUTIGLIANO	Quarta	A
14938	9j1dc8fk	1	2	2024-06-28 20:00:44	11.275,90 €	Ammessa	200,00 €				TATD026013 - L. EINAUDI	TA	MANDURIA	Quarta	A
14939	2evz30by	1	2	2024-06-28 20:44:00	13.587,67 €	Ammessa	200,00 €				FGPM059017 - LICEO A. G. RONCALLI	FG	MANFREDONIA	Quinta	N
14940	xuqmlsiw	1	2	2024-06-29 09:13:44	11.470,02 €	Ammessa	200,00 €				BAPS07000G - LICEO G. TARANTINO	BA	GRAVINA IN PUGLIA	Quarta	M
14941	ydpmgh8p	1	2	2024-06-29 12:39:37	13.219,55 €	Ammessa	200,00 €				BRPM010003 - LICEO E. PALUMBO	BR	BRINDISI	Quinta	C
14942	dpvg3lue	1	2	2024-06-29 14:47:42	13.266,31 €	Ammessa	200,00 €				BRPS00301X - L. DA VINCI - FASANO -	BR	FASANO	Terza	F
14943	dm9wg8mi	1	2	2024-06-29 19:50:02	11.804,82 €	Ammessa	200,00 €				BAPC18000X - LICEO CARMINE SYLOS	BA	BITONTO	Terza	A
14944	zq63dklr	1	2	2024-06-29 20:50:49	12.509,83 €	Ammessa	200,00 €				FGPC044019 - LICEO FIANI	FG	TORREMAGGIORE	Terza	F
14945	zrlftygy	1	2	2024-07-01 11:15:33	12.959,92 €	Ammessa	200,00 €				MTIS01300L - I.I.S. "DUNI - LEVI" - MATERA	BA	ALTAMURA	Quarta	B
14946	0yztbaut	1	2	2024-07-01 11:57:03	13.213,13 €	Ammessa	200,00 €				TARF006018 - ISTITUTO PROFESSIONALE MICHELE LENTINI	TA	MASSAFRA	Terza	A
14947	4rh9hogv	1	2	2024-07-01 14:39:45	11.567,15 €	Ammessa	200,00 €				FGPS20000B - LICEO GALILEI-MORO	FG	MANFREDONIA	Quinta	A
14948	7gs3hltf	1	2	2024-07-01 16:47:02	13.127,98 €	Ammessa	200,00 €				FGPC046011 - LICEO A. OLIVETTI- ORTA NOVA	FG	ORDONA	Quarta	B
14949	ecysgyvp	1	2	2024-07-01 16:58:37	13.457,57 €	Ammessa	200,00 €				BTPC210007 - LICEO F. DE SANCTIS	BT	TRANI	Quinta	AL
14950	x998w6ir	1	2	2024-07-01 17:14:38	13.071,94 €	Ammessa	200,00 €				BARH120027 - I.P. DOMENICO MODUGNO	BA	NOICATTARO	Quinta	A
14951	gw6uzgrx	1	2	2024-07-01 17:49:06	13.250,36 €	Ammessa	200,00 €				FGRC00801T - I.P. L.EINAUDI	FG	FOGGIA	Quarta	C
14952	r9zk0sxg	1	2	2024-07-01 18:19:29	13.675,82 €	Ammessa	200,00 €				BATD02000A - I.T.E. F. M. GENCO	BA	ALTAMURA	Terza	A
14953	aoby1ius	1	2	2024-07-01 18:22:48	13.021,07 €	Ammessa	200,00 €				BARH04000D - I.P.E.O.A. DI MOLFETTA	BT	ANDRIA	Quinta	E
14954	n2dj1ldg	1	2	2024-07-01 18:45:32	13.021,07 €	Ammessa	200,00 €				BTRF04451C - GIUSEPPE COLASANTO - SERALE	BT	ANDRIA	Quarta	D
14955	5x69p6zt	1	2	2024-07-01 19:33:04	12.439,94 €	Ammessa	200,00 €				BAPS24000D - LICEO E. AMALDI	BA	BITETTO	Quarta	BL
14956	pg2pihpw	1	2	2024-07-01 19:56:33	12.595,67 €	Ammessa	200,00 €				LEPC120003 - LICEO GALILEO GALILEI	LE	NARDO'	Quarta	B
14957	39l9r67j	1	2	2024-07-01 20:16:54	13.198,46 €	Ammessa	200,00 €				BAPS01000X - LICEO SCIENTIFICO A. SCACCHI	BA	NOICATTARO	Quarta	F
14958	1kknsf7f	1	2	2024-07-01 20:23:38	11.149,12 €	Ammessa	200,00 €				FGRC06101P - I.P. G. TONIOLO	FG	MANFREDONIA	Quarta	4BP
14959	8c5sooes	1	2	2024-07-02 12:12:04	11.171,96 €	Ammessa	200,00 €				BAPC030002 - LICEO CAGNAZZI	BA	GRAVINA IN PUGLIA	Terza	D
14960	tklecki6	1	2	2024-07-02 13:39:21	11.000,27 €	Ammessa	200,00 €				BAPS200003 - LICEO FEDERICO II DI SVEVIA	BA	ALTAMURA	Quarta	F
14961	26u67ona	1	2	2024-07-02 14:28:09	13.160,25 €	Ammessa	200,00 €				FGPS00701D - LICEO GENEROSO DE ROGATIS	FG	SAN NICANDRO GARGANICO	Terza	A
14962	fatldpt3	1	2	2024-07-02 16:21:24	12.116,07 €	Ammessa	200,00 €				FGPM03000E - LICEO CAROLINA POERIO	FG	FOGGIA	Quarta	BS
14963	rfxj7etq	1	2	2024-07-02 16:26:23	11.117,35 €	Ammessa	200,00 €				FGPS08000E - LICEO ALBERT EINSTEIN	FG	CERIGNOLA	Terza	L
14964	am3bq5s2	1	2	2024-07-02 16:50:24	11.361,98 €	Ammessa	200,00 €				BARI130007 - I.P. L. SANTARELLA - DE LILLA	BA	CELLAMARE	Quarta	C
14965	2tscfih6	1	2	2024-07-02 18:17:06	12.367,02 €	Ammessa	200,00 €				BTRC04651A - LEONTINE E GIUSEPPE DE NITTIS-SERALE	BT	BARLETTA	Terza	G
14966	jz4jk41v	1	2	2024-07-02 18:19:20	12.666,66 €	Ammessa	200,00 €				BTRF044013 - SERVIZI SOCIO SANITARI-COMMERCIALI PCP	BT	ANDRIA	Quinta	B
14967	x1wegius	1	2	2024-07-02 18:56:09	11.354,24 €	Ammessa	200,00 €				TARC01201T - IPSC DON MILANI	TA	GROTTAGLIE	Quarta	B
14968	w2nvg5zg	1	2	2024-07-02 19:31:35	11.867,08 €	Ammessa	200,00 €				BATH040009 - I.T.T. EUCLIDE-CARACCIOLO	BT	BISCEGLIE	Terza	F
14969	1jtrhwmi	1	2	2024-07-02 19:40:45	13.460,28 €	Ammessa	200,00 €				FGTD02000P - I.T.E.T. DANTE ALIGHIERI	FG	CERIGNOLA	Quinta	A
14970	qd8ztqwk	1	2	2024-07-03 08:35:05	11.937,28 €	Ammessa	200,00 €				LETD140007 - I.T.E. A. DE VITI DE MARCO	LE	MATINO	Quarta	B
14971	s72fibkp	1	2	2024-07-03 09:11:56	13.132,03 €	Ammessa	200,00 €				TAPS070008 - LICEO G. MOSCATI	TA	SAN MARZANO DI SAN GIUSEPPE	Quarta	B L
14972	18ata549	1	2	2024-07-03 10:12:29	13.288,77 €	Ammessa	200,00 €				LEPM150003 - LICEO 'R. LEVI MONTALCINI'	LE	TAURISANO	Quarta	D
14973	14o7lyn8	1	2	2024-07-03 11:11:37	11.003,61 €	Ammessa	200,00 €				LETD08000R - I.T.E. A. OLIVETTI	LE	LECCE	Quinta	AFM
14974	geztmm25	1	2	2024-07-03 11:15:37	11.813,85 €	Ammessa	200,00 €				TAPC070005 - LICEO ARISTOSSENO	TA	TARANTO	Quarta	M
14975	sc9m6iub	1	2	2024-07-03 13:50:42	12.653,16 €	Ammessa	200,00 €				BTPC01000D - LICEO A. CASARDI	BT	BARLETTA	Terza	B
14976	tgix8w6h	1	2	2024-07-03 15:25:52	11.416,00 €	Ammessa	200,00 €				BAPM010001 - LICEO G. BIANCHI DOTTULA	BA	CELLAMARE	Terza	C

N. Graduatoria	Codice Pratica	Punteggio ISEE	Punteggio Genere	Data e ora Invio	Importo ISEE	Esito_Finale	Importo Beneficio	Codice Fiscale Beneficiario	Cognome Studente	Nome Studente	Istituzione scolastica di II grado	Prov	Residenza	Classe	Sezione
14977	5wfuuwtl	1	2	2024-07-03 17:08:20	11.716,21 €	Ammessa	200,00 €				BTPS15000X - LICEO CARLO CAFIERO	BT	BARLETTA	Terza	G
14978	ifr92jp2	1	2	2024-07-03 17:23:25	11.810,98 €	Ammessa	200,00 €				BATD09000L - I.T.E.T. PADRE A. M. TANNOIA	BA	CORATO	Quinta	C
14979	mhpu7sn0	1	2	2024-07-03 20:35:39	11.167,85 €	Ammessa	200,00 €				BARH11000E - I.P. E. MAJORANA	BA	BARI	Quinta	A SALA
14980	lwe2wl8m	1	2	2024-07-03 20:54:41	12.149,40 €	Ammessa	200,00 €				BRTD100004 - I.T.E.T. PANTANELLI-MONNET	BR	OSTUNI	Quinta	A
14981	g6ut496u	1	2	2024-07-04 10:12:20	12.086,81 €	Ammessa	200,00 €				FGRI170002 - I.OC. P. GIANNONE	FG	ISCHITELLA	Terza	AP
14982	djdj2y9n	1	2	2024-07-04 14:22:38	13.276,36 €	Ammessa	200,00 €				BTRH05801C - A. MORO	BT	TRANI	Quarta	A
14983	skiwdij4	1	2	2024-07-04 18:22:53	12.790,59 €	Ammessa	200,00 €				LEPC120003 - LICEO GALILEO GALILEI	LE	NEVIANO	Quinta	A
14984	9wdu6x94	1	2	2024-07-04 18:25:37	11.157,97 €	Ammessa	200,00 €				TAPC040009 - LICEO TITO LIVIO	TA	CRISPIANO	Quinta	A
14985	9ghmz72l	1	2	2024-07-04 19:22:01	11.833,14 €	Ammessa	200,00 €				BTTD32000N - I.T.E.T. CASSANDRO FERMI NERVI	BT	BARLETTA	Quinta	C
14986	z9xhu8x4	1	2	2024-07-04 19:24:14	12.019,98 €	Ammessa	200,00 €				TAPC021011 - QUINTO ORAZIO FLACCO	TA	PALAGIANO	Quarta	DL
14987	kkg38a6m	1	2	2024-07-04 19:53:09	12.208,57 €	Ammessa	200,00 €				TATA02701C - C. MONDELLI	TA	MASSAFRA	Quinta	A
14988	q692xhye	1	2	2024-07-04 19:56:45	12.208,57 €	Ammessa	200,00 €				TATA02701C - C. MONDELLI	TA	MASSAFRA	Terza	A
14989	z2b1h702	1	2	2024-07-05 10:15:28	13.251,02 €	Ammessa	200,00 €				LEPS04000E - LICEO A. VALLONE	LE	SOGLIANO CAVOUR	Quarta	BS
14990	vmlpk31y	1	2	2024-07-05 10:32:22	13.846,51 €	Ammessa	200,00 €				BRPM010003 - LICEO E. PALUMBO	BR	FRANCAVILLA FONTANA	Terza	AL
14991	x2ejcxue	1	2	2024-07-05 11:07:28	12.774,13 €	Ammessa	200,00 €				FGPC044019 - LICEO FIANI	FG	TORREMAGGIORE	Quinta	F
14992	avu8x36v	1	2	2024-07-05 11:08:19	12.687,32 €	Ammessa	200,00 €				FGPM10000G - LICEO E. PESTALOZZI	FG	SAN SEVERO	Terza	SUA
14993	zp47j01t	1	2	2024-07-05 11:11:57	11.696,99 €	Ammessa	200,00 €				TARH070013 - MEDITERRANEO SEDE ASSOCIATA MARUGGIO	TA	SAVA	Quarta	G
14994	68ijc3wy	1	2	2024-07-05 11:14:21	12.687,32 €	Ammessa	200,00 €				FGPS210002 - LICEO CHECCHIA RISPOLI-TONDI	FG	SAN SEVERO	Quarta	D
14995	m231vfmc	1	2	2024-07-05 11:21:00	11.624,27 €	Ammessa	200,00 €				FGTF04801T - I.T.T. AUGUSTO RIGHI	BT	TRINITAPOLI	Quarta	BBIO
14996	awh2nzhk	1	2	2024-07-05 11:21:42	12.762,62 €	Ammessa	200,00 €				BARC054017 - LUCIANO TANDOI	BA	CORATO	Terza	A
14997	zex512iz	1	2	2024-07-05 12:43:05	13.905,99 €	Ammessa	200,00 €				TATA02701C - C. MONDELLI	TA	MASSAFRA	Quinta	A
14998	xqoguc00	1	2	2024-07-05 12:57:13	13.757,31 €	Ammessa	200,00 €				LEPM050006 - LICEO G. COMI	LE	SPECCHIA	Terza	B
14999	b79zrm9f	1	2	2024-07-05 13:05:19	13.757,31 €	Ammessa	200,00 €				LEPM050006 - LICEO G. COMI	LE	SPECCHIA	Quinta	B
15000	b9jhl0u0	1	2	2024-07-05 13:45:00	11.839,85 €	Ammessa	200,00 €				BRPC04000P - LICEO MARZOLLA-LEO-SIMONE-DURANO	BR	CELLINO SAN MARCO	Quarta	D
15001	u31rdfi1	1	2	2024-07-05 15:16:27	12.651,26 €	Ammessa	200,00 €				BAPS36000G - LICEO MAJORANA - LATERZA	TA	MARTINA FRANCA	Terza	SB
15002	kll0djcw	1	2	2024-07-05 16:52:26	11.772,00 €	Ammessa	200,00 €				FGRC00801T - I.P. L.EINAUDI	FG	FOGGIA	Terza	C
15003	hv1f2uxz	1	2	2024-07-05 18:29:13	12.657,52 €	Ammessa	200,00 €				BATD02000A - I.T.E. F. M. GENCO	BA	ALTAMURA	Terza	A
15004	k6q1h75c	1	2	2024-07-05 19:30:50	12.168,88 €	Ammessa	200,00 €				TARC039539 - SERALE IST. PROF.LE BELLISARIO	TA	LATERZA	Terza	E
15005	mhtajlde	1	2	2024-07-06 19:50:44	11.152,99 €	Ammessa	200,00 €				BAPM04000R - LICEO SAN BENEDETTO	BA	TURI	Quinta	A
15006	kcjy8et2	1	2	2024-07-07 10:10:07	11.556,68 €	Ammessa	200,00 €				BTTF06000Q - I.T.T. SEN. IANNUZZI	BT	ANDRIA	Quinta	C
15007	ca4azxvq	1	2	2024-07-07 11:02:45	12.196,45 €	Ammessa	200,00 €				BAPM02000G - LICEO VITO FORNARI	BA	MOLFETTA	Quarta	B
15008	13lxyhbd	1	2	2024-07-07 11:47:29	11.293,25 €	Ammessa	200,00 €				BAPS38000R - LICEI A. EINSTEIN - L. DA VINCI	BA	MOLFETTA	Quinta	C
15009	ig0oxg2r	1	2	2024-07-07 11:52:45	13.903,19 €	Ammessa	200,00 €				BAPS06801L - ILARIA ALPI	BA	NOICATTARO	Quarta	E
15010	nquethje	1	2	2024-07-07 18:54:11	11.333,73 €	Ammessa	200,00 €				BRRF010008 - I.P. F. L. MORVILLO FALCONE	BR	ERCHIE	Terza	AM(PIA)
15011	2byy2pmc	1	2	2024-07-08 08:10:54	13.963,38 €	Ammessa	200,00 €				FGPS004012 - LICEO FAZZINI	FG	VIESTE	Quarta	AL
15012	gxm04n3r	1	2	2024-07-08 10:00:55	12.794,95 €	Ammessa	200,00 €				BASL06000T - LICEO DE NITTIS-PASCALI	BA	BARI	Quarta	F
15013	8w0h6a12	1	2	2024-07-08 10:20:38	12.048,44 €	Ammessa	200,00 €				TAPS006012 - LICEO SCIENTIFICO ALBERT EINSTEIN	TA	PALAGIANELLO	Terza	A
15014	75521g0p	1	2	2024-07-08 11:26:16	13.356,10 €	Ammessa	200,00 €				BAPC24000A - LICEO G. GALILEI - M. CURIE	BA	MONOPOLI	Quarta	AL
15015	aax2xpgd	1	2	2024-07-08 13:32:00	12.364,92 €	Ammessa	200,00 €				FGPM059017 - LICEO A. G. RONCALLI	FG	MANFREDONIA	Quinta	N
15016	wzl72qc9	1	2	2024-07-08 16:19:29	13.986,92 €	Ammessa	200,00 €				FGPM059017 - LICEO A. G. RONCALLI	FG	MANFREDONIA	Quinta	C
15017	rb6knto9	1	2	2024-07-08 16:31:07	12.483,29 €	Ammessa	200,00 €				BTRI036013 - I.P. COSMAI - SEDE ASSOCIATA	BT	TRANI	Quinta	AM
15018	w1phwsri	1	2	2024-07-08 17:01:58	11.283,74 €	Ammessa	200,00 €				FGPM10000G - LICEO E. PESTALOZZI	FG	SAN SEVERO	Terza	SUA
15019	b3m45siq	1	2	2024-07-08 19:35:30	11.978,70 €	Ammessa	200,00 €				TARF04101G - SAVA FALCONE	TA	AVETRANA	Quinta	A
15020	hl6wdgce	1	2	2024-07-08 21:23:09	12.327,74 €	Ammessa	200,00 €				BTRC046011 - IPSC LEONTINE E GIUSEPPE DE NITTIS	BT	BARLETTA	Terza	C
15021	i6vx2zbj	1	2	2024-07-09 09:56:01	11.748,20 €	Ammessa	200,00 €				BARH03350Q - IPSSEOA CASAMASSIMA SERALE	BA	GIOIA DEL COLLE	Terza	A
15022	lzf5foe1	1	2	2024-07-09 10:30:02	12.584,63 €	Ammessa	200,00 €				BARI14000T - I.P. DE NORA - LORUSSO	BA	ALTAMURA	Quarta	ASS
15023	x0m80jpm	1	2	2024-07-09 10:59:10	11.340,07 €	Ammessa	200,00 €				BATD071018 - ITE SANDRO PERTINI-PINTO	BA	PUTIGNANO	Quinta	A
15024	ztixqeuk	1	2	2024-07-09 12:17:10	11.799,15 €	Ammessa	200,00 €				FGPS08000E - LICEO ALBERT EINSTEIN	BT	CANOSA DI PUGLIA	Terza	F
15025	umyjdicm	1	2	2024-07-09 12:17:33	11.293,25 €	Ammessa	200,00 €				BAPM02000G - LICEO VITO FORNARI	BA	MOLFETTA	Terza	QSE
15026	x5k10qtq	1	2	2024-07-09 12:18:16	11.799,15 €	Ammessa	200,00 €				FGPS08000E - LICEO ALBERT EINSTEIN	BT	CANOSA DI PUGLIA	Terza	C
15027	l59ypepx	1	2	2024-07-09 12:52:42	11.168,82 €	Ammessa	200,00 €				BTRC046011 - IPSC LEONTINE E GIUSEPPE DE NITTIS	BT	BARLETTA	Quarta	G
15028	frhbpajm	1	2	2024-07-09 17:54:14	12.958,69 €	Ammessa	200,00 €				LEPC120003 - LICEO GALILEO GALILEI	LE	NARDO'	Quinta	B
15029	xm2nfjhh	1	2	2024-07-10 10:02:34	11.655,60 €	Ammessa	200,00 €				TAPC11000A - LICEO F. DE SANCTIS - G. GALILEI	TA	MANDURIA	Quinta	BL
15030	3050zmmk	1	2	2024-07-10 10:40:23	13.757,71 €	Ammessa	200,00 €				TARF03401C	TA	TARANTO	Quinta	A
15031	efvvyz25	1	2	2024-07-10 11:18:50	13.356,10 €	Ammessa	200,00 €				BARM05301G - ISTITUTO PROFESSIONALE LUIGI RUSSO	BA	MONOPOLI	Terza	S
15032	fqnhq2ej	1	2	2024-07-10 12:07:29	12.306,91 €	Ammessa	200,00 €				FGPM03000E - LICEO CAROLINA POERIO	FG	FOGGIA	Quinta	BL
15033	7hybp3um	1	2	2024-07-10 17:30:40	11.498,53 €	Ammessa	200,00 €				FGPC044019 - LICEO FIANI	FG	TORREMAGGIORE	Quarta	H
15034	6jgaafkxn	1	2	2024-07-10 17:51:03	11.223,97 €	Ammessa	200,00 €				LESD090002 - LICEO P. COLONNA	LE	GALATINA	Quinta	A
15035	09x4kfwf	1	2	2024-07-10 17:57:04	13.942,41 €	Ammessa	200,00 €				TAPC040009 - LICEO TITO LIVIO	TA	MARTINA FRANCA	Quinta	B
15036	0j5fcgtm	1	2	2024-07-10 19:39:39	11.054,61 €	Ammessa	200,00 €				TARI02401R - IPSIA ARCHIMEDE	TA	CRISPIANO	Terza	O
15037	gfgzgnd6	1	2	2024-07-10 20:01:51	12.698,27 €	Ammessa	200,00 €				BAPC030002 - LICEO CAGNAZZI	BA	GRAVINA IN PUGLIA	Quarta	A
15038	xjh25mx0	1	2	2024-07-10 20:36:24	13.831,23 €	Ammessa	200,00 €				BTRF04451C - GIUSEPPE COLASANTO - SERALE	BT	ANDRIA	Terza	C
15039	pl17a0q3	1	2	2024-07-10 22:53:08	11.791,14 €	Ammessa	200,00 €				TATD026013 - L. EINAUDI	TA	MANDURIA	Terza	A
15040	43j8mv5e	1	2	2024-07-10 23:18:35	11.791,14 €	Ammessa	200,00 €				TATD026013 - L. EINAUDI	TA	MANDURIA	Quinta	B
15041	2ayacuvh	1	2	2024-07-11 00:13:37	11.766,87 €	Ammessa	200,00 €				LEPM150003 - LICEO 'R. LEVI MONTALCINI'	LE	MATINO	Quinta	B
15042	koei90au	1	2	2024-07-11 11:11:07	13.277,71 €	Ammessa	200,00 €				BATD013018 - VITTORIO BACHELET	BA	GRAVINA IN PUGLIA	Terza	A
15043	g44l7jx8	1	2	2024-07-11 11:20:57	13.682,03 €	Ammessa	200,00 €				BTPM056014 - LICEO ECONOMICO SOCIALE ETTORE CARAFA	BT	ANDRIA	Terza	AL
15044	4cyxmtxu	1	2	2024-07-11 16:36:54	11.747,12 €	Ammessa	200,00 €				BRRF00601N - IST.PROF.SERV.SOCIALI CEGLIE MESS.	BR	CEGLIE MESSAPICA	Quarta	A
15045	d5yg87pt	1	2	2024-07-11 18:13:03	12.464,37 €	Ammessa	200,00 €				LEPM01000Q - LICEO P. SICILIANI	LE	CAMPI SALENTINA	Terza	AU
15046	u7xac3hp	1	2	2024-07-11 19:50:31	13.429,47 €	Ammessa	200,00 €				TASD02000N - LICEO ARTISTICO V. CALO'	TA	SAN GIORGIO IONICO	Quarta	C
15047	nq106x6r	1	2	2024-07-11 20:16:03	13.034,03 €	Ammessa	200,00 €				BARC054017 - LUCIANO TANDOI	BA	CORATO	Terza	E
15048	sv0pzeog	1	2	2024-07-11 21:25:38	12.835,08 €	Ammessa	200,00 €				LETE010002 - I.T.E.T. G. DELEDDA	LE	LIZZANELLO	Terza	B

Bollettino Ufficiale della Regione Puglia - n. 86 del 24-10-2024

73123

PR Puglia FESR-FSE+ 2021-2027
Priorità: 6. Istruzione e Formazione
Obiettivo specifico: ESO4.6

Azione 6.3 interventi per garantire l'accesso universale all'istruzione
Sub Azione 6.3.5 Diritto allo studio e all'inclusione scolastica

N. Graduatoria	Codice Pratica	Punteggio ISEE	Punteggio Genere	Data e ora Invio	Importo ISEE	Esito_Finale	Importo Beneficio	Codice Fiscale Beneficiario	Cognome Studente	Nome Studente	Istituzione scolastica di II grado	Prov	Residenza	Classe	Sezione
15049	kizdqgvu	1	2	2024-07-12 10:32:30	11.625,06 €	Ammessa	200,00 €				BARH120005 - I.P. DOMENICO MODUGNO	BA	MOLA DI BARI	Terza	AS
15050	zv3vqee7	1	2	2024-07-12 11:04:19	11.478,74 €	Ammessa	200,00 €				TAPM020008 - LICEO SCIENZE UMANE VITTORINO DA FELTRE	TA	TARANTO	Quinta	A
15051	fjc359bb	1	2	2024-07-12 11:27:26	11.530,66 €	Ammessa	200,00 €				BRPS030007 - LICEO F. RIBEZZO	TA	SAN MARZANO DI SAN GIUSEPPE	Terza	A
15052	dsicli51	1	2	2024-07-12 16:15:52	11.193,25 €	Ammessa	200,00 €				BAPS38000R - LICEI A. EINSTEIN - L. DA VINCI	BA	TERLIZZI	Quinta	D
15053	l8wm5a1x	1	2	2024-07-12 16:20:24	11.193,25 €	Ammessa	200,00 €				BAPS38000R - LICEI A. EINSTEIN - L. DA VINCI	BA	TERLIZZI	Quinta	D
15054	dwnqflem	1	2	2024-07-12 16:47:20	11.485,12 €	Ammessa	200,00 €				BRPS00301X - L. DA VINCI - FASANO -	BR	FASANO	Terza	B
15055	5mfmj3eo	1	2	2024-07-12 18:10:09	11.862,11 €	Ammessa	200,00 €				BATA024018 - GIGANTE	BA	RUTIGLIANO	Terza	A
15056	9khzt6zj	1	2	2024-07-12 18:37:07	13.813,10 €	Ammessa	200,00 €				MTTD06000B - I.T.COMM.GEOM."LOPERFIDO - OLIVETTI"-MT	TA	LATERZA	Terza	A
15057	in9agold	1	2	2024-07-12 18:42:19	11.041,52 €	Ammessa	200,00 €				BASD039013 - LICEO ARTISTICO FEDERICO II STUPOR MUNDI	BT	ANDRIA	Terza	C
15058	uwe4l94t	1	2	2024-07-12 18:55:28	13.058,56 €	Ammessa	200,00 €				FGPS08000E - LICEO ALBERT EINSTEIN	FG	STORNARELLA	Quarta	A
15059	59kuntxn	1	2	2024-07-12 19:01:27	11.041,52 €	Ammessa	200,00 €				BTPC040009 - LICEO CARLO TROYA	BT	ANDRIA	Terza	C
15060	1rh7czt7	1	2	2024-07-12 19:49:55	11.619,27 €	Ammessa	200,00 €				BTRI023022 - I.P. S. STAFFA-TRINITAPOLI	BT	TRINITAPOLI	Quinta	P
15061	a5kqunwy	1	2	2024-07-12 19:54:29	11.648,18 €	Ammessa	200,00 €				BAPS24000D - LICEO E. AMALDI	BA	BITRITTO	Terza	ASU
15062	7qq0jsqp	1	2	2024-07-12 21:03:33	12.023,09 €	Ammessa	200,00 €				BAPC05401G - ALFREDO ORIANI	BA	CORATO	Quarta	A
15063	3qo6orvb	1	2	2024-07-13 09:26:19	12.417,34 €	Ammessa	200,00 €				BTPC02301L - LICEO S. STAFFA - TRINITAPOLI	BT	MARGHERITA DI SAVOIA	Quarta	B
15064	w5sk812e	1	2	2024-07-13 11:49:47	11.219,34 €	Ammessa	200,00 €				FGPM05000Q - LICEO MARIA IMMACOLATA	FG	SAN GIOVANNI ROTONDO	Quarta	A
15065	8eh9ay0w	1	2	2024-07-13 17:03:03	13.237,32 €	Ammessa	200,00 €				LETF01701L - ISTITUTO TECNICO TECNOLOGICOF.BOTTAZZI	LE	MATINO	Terza	ATC
15066	5k06o96x	1	2	2024-07-13 17:33:34	13.537,79 €	Ammessa	200,00 €				BATD04000G - I.T.E.T. GAETANO SALVEMINI	BA	MOLFETTA	Quarta	A
15067	cyqk06q2	1	2	2024-07-13 18:30:15	11.949,27 €	Ammessa	200,00 €				BAPS270009 - LICEI CARTESIO	BA	CASAMASSIMA	Quinta	G
15068	k87mjp85	1	2	2024-07-13 19:00:16	12.040,46 €	Ammessa	200,00 €				LEPM01000Q - LICEO P. SICILIANI	LE	NARDO'	Terza	BS
15069	3hbc5uld	1	2	2024-07-13 19:16:22	12.871,16 €	Ammessa	200,00 €				FGTD02101G - I.T.E. P. GIANNONE	FG	SAN MARCO IN LAMIS	Quinta	A
15070	dwhvkl7j	1	2	2024-07-13 19:31:01	12.871,16 €	Ammessa	200,00 €				FGRI021011 - I.P. PRIMO LEVI	FG	SAN MARCO IN LAMIS	Terza	A
15071	9h6rifhb	1	2	2024-07-14 11:37:07	12.725,79 €	Ammessa	200,00 €				LETE010002 - I.T.E.T. G. DELEDDA	LE	MONTERONI DI LECCE	Terza	A
15072	wdktelkn	1	2	2024-07-14 12:10:21	13.068,84 €	Ammessa	200,00 €				LEPM04701B - ISTITUTO MAGISTRALE A.MORO MAGLIE	LE	SCORRANO	Terza	C
15073	g3rqvf27	1	2	2024-07-14 16:57:36	11.326,05 €	Ammessa	200,00 €				TAPS006012 - LICEO SCIENTIFICO ALBERT EINSTEIN	TA	PALAGIANELLO	Quarta	BL
15074	uegc233a	1	2	2024-07-14 19:02:09	11.023,74 €	Ammessa	200,00 €				AVPC02000T - LICEO CLAS."PARZANESE"ANNESSO LIC.SCIENT	FG	MONTELEONE DI PUGLIA	Quinta	A
15075	rro5x3h0	1	2	2024-07-15 08:54:55	12.505,14 €	Ammessa	200,00 €				BAPS028016 - L. S. E. MAJORANA	BA	MOLA DI BARI	Terza	D
15076	lcun6oa7	1	2	2024-07-15 09:37:26	11.332,07 €	Ammessa	200,00 €				BATD02000A - I.T.E. F. M. GENCO	BA	ALTAMURA	Terza	A
15077	zj5x8aa7	1	2	2024-07-15 09:59:05	11.576,84 €	Ammessa	200,00 €				FGTF17000V - I.T.E.T. LUIGI DI MAGGIO	FG	SAN MARCO IN LAMIS	Terza	A
15078	nohcln6g	1	2	2024-07-15 10:42:14	13.377,72 €	Ammessa	200,00 €				BTRC03601A - IPSC - IPSAM COSMAI	BT	BISCEGLIE	Terza	DS
15079	l2xk570j	1	2	2024-07-15 10:52:28	11.022,30 €	Ammessa	200,00 €				LERH03000N - I.P. N. MOCCIA	LE	GALATINA	Quarta	A
15080	iosexz8q	1	2	2024-07-15 11:13:55	11.150,77 €	Ammessa	200,00 €				FGPS08000E - LICEO ALBERT EINSTEIN	BT	SAN FERDINANDO DI PUGLIA	Quinta	D
15081	mb5ygzbu	1	2	2024-07-15 11:29:59	12.889,16 €	Ammessa	200,00 €				TARC01201T - IPSC DON MILANI	TA	SAN GIORGIO IONICO	Terza	BSSS
15082	iyz9aqpm	1	2	2024-07-17 23:48:59	13.984,41 €	Ammessa	200,00 €				LEPC03000R - LICEO G. PALMIERI	LE	LECCE	Terza	Q
15083	mt4o7qox	1	2	2024-07-18 18:58:51	11.152,02 €	Ammessa	200,00 €				BARH04000D - I.P.E.O.A. DI MOLFETTA	BT	BARLETTA	Quarta	B

N.	Codice Pratica	Importo ISEE	Controllo Frequenza scolastica	Esito Finale	Motivazione	Importo Beneficio sospeso	Codice Fiscale studente	Cognome Studente	Nome Studente	Istituzione scolastica di II grado	Prov	Residenza	Classe di frequenza dichiarata	Sezione
1	24c51mqh	5.472,34 €	In verifica	Ammessa con riserva	In attesa di esito della classe di frequenza da parte dell'Istituto scolastico	200,00 €				BRTF02000P	BR	ERCHIE	Terza	A
2	263riauj	9.618,25 €	In verifica	Ammessa con riserva	In attesa di esito della classe di frequenza da parte dell'Istituto scolastico	200,00 €				FGRC00801T - I.P. L.EINAUDI	FG	FOGGIA	Terza	B
3	2k9igt5v	4.135,04 €	In verifica	Ammessa con riserva	In attesa di esito della classe di frequenza da parte dell'Istituto scolastico	200,00 €				TATF03018	TA	SAN GIORGIO IONICO	Terza	AT
4	7zujf2wg	5.366,67 €	In verifica	Ammessa con riserva	In attesa di esito della classe di frequenza da parte dell'Istituto scolastico	200,00 €				TATD08500T	TA	GINOSA	Terza	FM
5	bk4x7iyf	6.709,84 €	In verifica	Ammessa con riserva	In attesa di esito della classe di frequenza da parte dell'Istituto scolastico	200,00 €				BAPM010001	BA	BARI	Terza	A
6	n9n2cp17	6.238,77 €	In verifica	Ammessa con riserva	In attesa di esito della classe di frequenza da parte dell'Istituto scolastico	200,00 €				TAPM020008 - LICEO SCIENZE UMANE	TA	TARANTO	Terza	C
7	nm8dkwhd	8.479,74 €	In verifica	Ammessa con riserva	In attesa di esito della classe di frequenza da parte dell'Istituto scolastico	200,00 €				TATF035003	TA	TARANTO	Terza	INFO
8	xbaxr87o	6.872,00 €	In verifica	Ammessa con riserva	In attesa di esito della classe di frequenza da parte dell'Istituto scolastico	200,00 €				FGTD21000T	FG	FOGGIA	Terza	B
9	yanlkmto	1.541,33 €	In verifica	Ammessa con riserva	In attesa di esito della classe di frequenza da parte dell'Istituto scolastico	200,00 €				TATF035003	TA	TARANTO	Terza	ITI

PR Puglia FESR-FSE+ 2021-2027
Priorità: 6. Istruzione e Formazione
Obiettivo specifico: ESO4.6

Azione 6.3 - Sub Azione 6.3.5 Diritto allo studio e all'inclusione scolastica

Codice Pratica	Data e ora Invio	Importo ISEE	Esito Finale	Motivazione	Codice Fiscale	Cognome Studente	Nome Studente	Istituzione scolastica di II grado dichiarata	Prov	Residenza
026iknv0	2024-07-06 21:49:37	8.703,28 €	Scartata	Non rilevata frequenza dal SIDI - Anagrafe Nazionale dello studente				BAPM05000B - LICEO DON LORENZ	BA	MODUGNO
0xqogzmk	2024-06-11 09:29:49	3.160,43 €	Scartata	Non rilevata frequenza dal SIDI - Anagrafe Nazionale dello studente				BRPS130004 - SCUOLA EUROPEA DI	BR	MESAGNE
30q3p5ax	2024-06-28 12:28:05	- €	Scartata	Non rilevata frequenza dal SIDI - Anagrafe Nazionale dello studente				LETF00301P - ALESSANO	LE	TIGGIANO
31agl7m7	2024-06-22 11:27:35	3.672,47 €	Scartata	Non rilevata frequenza dal SIDI - Anagrafe Nazionale dello studente				TATF09000G - I.T.T. A. PACINOTTI	TA	MONTEIASI
43qpgsk4	2024-06-17 19:25:55	8.654,12 €	Scartata	Non rilevata frequenza dal SIDI - Anagrafe Nazionale dello studente				FGTD02101G - I.T.E. P. GIANNONE	FG	SAN MARCO IN LAMIS
44nazczv	2024-06-18 21:49:02	3.095,41 €	Scartata	Non rilevata frequenza dal SIDI - Anagrafe Nazionale dello studente				TARF04101G - SAVA FALCONE	TA	AVETRANA
4c7uqg3m	2024-06-23 12:03:52	4.473,58 €	Scartata	Non rilevata frequenza dal SIDI - Anagrafe Nazionale dello studente				FGRI170002 - I.OC. P. GIANNONE	FG	ISCHITELLA
4ym4gjnt	2024-06-18 19:11:39	6.583,99 €	Scartata	Non rilevata frequenza dal SIDI - Anagrafe Nazionale dello studente				FGPC02101L - LICEO INDRO MONTA	FG	SAN MARCO IN LAMIS
5n885ju8	2024-06-11 18:03:46	3.749,80 €	Scartata	Non rilevata frequenza dal SIDI - Anagrafe Nazionale dello studente				BATD22050D - I.T.C. V. GIORDANO	BA	BITONTO
5zkd9kui	2024-06-11 11:30:20	4.299,82 €	Scartata	Non rilevata frequenza dal SIDI - Anagrafe Nazionale dello studente				BARH120005 - I.P. DOMENICO MOD	BA	MOLA DI BARI
6lj5jifz	2024-06-18 09:47:42	2.796,85 €	Scartata	Non rilevata frequenza dal SIDI - Anagrafe Nazionale dello studente				BRPM010003 - LICEO E. PALUMBO	BR	BRINDISI
6sc3fv2s	2024-07-12 18:26:47	5.565,20 €	Scartata	Non rilevata frequenza dal SIDI - Anagrafe Nazionale dello studente				BTTD32000N - I.T.E.T. CASSANDRO	BT	BARLETTA
6vxw9243	2024-06-19 10:38:30	6.897,10 €	Scartata	Non rilevata frequenza dal SIDI - Anagrafe Nazionale dello studente				FGTF04801T - I.T.T. AUGUSTO RIGH	FG	CERIGNOLA
7hbkrck6	2024-06-20 12:04:12	- €	Scartata	Non rilevata frequenza dal SIDI - Anagrafe Nazionale dello studente				PZVC03000R - CONVITTO ALBERGHI	BA	CORATO
8jcg7tts	2024-06-10 11:59:27	10.249,71 €	Scartata	Non rilevata frequenza dal SIDI - Anagrafe Nazionale dello studente				LEPS034018 - LICEO SCIENTIFICO FE	LE	SAN CESARIO DI LECCE
8mhhrhpb	2024-06-09 10:31:18	5.934,81 €	Scartata	Non rilevata frequenza dal SIDI - Anagrafe Nazionale dello studente				BAPC042019 - LICEO CLASSICO SPIN	BA	GIOVINAZZO
8nnvu209	2024-07-04 18:27:05	5.845,41 €	Scartata	Non rilevata frequenza dal SIDI - Anagrafe Nazionale dello studente				TATD012015 - SANDRO PERTINI	TA	CAROSINO
9754fks6	2024-06-27 11:17:30	4.217,44 €	Scartata	Non rilevata frequenza dal SIDI - Anagrafe Nazionale dello studente				MTIS01300L - I.I.S. "DUNI - LEVI" - M	TA	GINOSA
9g5kywda	2024-06-07 13:38:11	8.270,82 €	Scartata	Non rilevata frequenza dal SIDI - Anagrafe Nazionale dello studente				TATF03801G - I.I.S. A. RIGHI - ISTITU	TA	TARANTO
9o0m7oba	2024-07-08 12:11:40	5.148,21 €	Scartata	Non rilevata frequenza dal SIDI - Anagrafe Nazionale dello studente				BATE04901E - ITT E.DI SAVOIA-ITC C	BA	BARI
9qu14rsm	2024-07-01 17:41:05	13.250,36 €	Scartata	Non rilevata frequenza dal SIDI - Anagrafe Nazionale dello studente				FGRC00801T - I.P. L.EINAUDI	FG	FOGGIA
b9uwj9bz	2024-06-21 11:52:37	3.894,90 €	Scartata	Non rilevata frequenza dal SIDI - Anagrafe Nazionale dello studente				TATF03801G - I.I.S. A. RIGHI - ISTITU	TA	TARANTO
bf5vneo1	2024-06-26 20:19:40	3.599,18 €	Scartata	Non rilevata frequenza dal SIDI - Anagrafe Nazionale dello studente				BASL06000T - LICEO DE NITTIS-PASC	BA	BITONTO
c1klokov	2024-06-18 20:22:30	4.501,84 €	Scartata	Non rilevata frequenza dal SIDI - Anagrafe Nazionale dello studente				BRTF010004 - I.T.T. G. GIORGI	BR	SAN PIETRO VERNOTICO
djtwot6t	2024-06-14 10:51:23	720,53 €	Scartata	Non rilevata frequenza dal SIDI - Anagrafe Nazionale dello studente				BARI130007 - I.P. L. SANTARELLA -	BA	TURI
dnvz8jn1	2024-06-20 09:05:13	8.993,47 €	Scartata	Non rilevata frequenza dal SIDI - Anagrafe Nazionale dello studente				BATF028018 - ITIS L.DO DA VINCI	BA	MOLA DI BARI
dsq6casr	2024-06-17 22:32:22	5.610,51 €	Scartata	Non rilevata frequenza dal SIDI - Anagrafe Nazionale dello studente				BTRH05801C - A. MORO	BT	TRANI
e5p066dl	2024-06-12 16:53:34	3.599,51 €	Scartata	Non rilevata frequenza dal SIDI - Anagrafe Nazionale dello studente				FGRI020004 - I.P. ANTONIO PACINO	FG	FOGGIA
eotv09f4	2024-06-25 09:00:57	4.435,78 €	Scartata	Non rilevata frequenza dal SIDI - Anagrafe Nazionale dello studente				TARF04101G - SAVA FALCONE	TA	SAVA
f9np2f9f	2024-07-12 19:18:59	9.427,95 €	Scartata	Non rilevata frequenza dal SIDI - Anagrafe Nazionale dello studente				BAPS815002 - LICEO SCIENTIFICO A	BA	CAPURSO
gpkhfoy1	2024-07-09 10:15:28	7.473,85 €	Scartata	Non rilevata frequenza dal SIDI - Anagrafe Nazionale dello studente				TARH08000L - I.P. ELSA MORANTE	TA	TARANTO
i29u54kq	2024-07-05 15:59:18	10.358,84 €	Scartata	Non rilevata frequenza dal SIDI - Anagrafe Nazionale dello studente				FGPM10000G - LICEO E. PESTALOZZ	FG	APRICENA
i89jvjku	2024-06-09 18:58:34	9.443,39 €	Scartata	Non rilevata frequenza dal SIDI - Anagrafe Nazionale dello studente				BRTD014016 - I.T.E.T. N. VALZANI S	BR	SAN PANCRAZIO SALENTINO
j12ahph5	2024-06-07 22:47:44	900,48 €	Scartata	Non rilevata frequenza dal SIDI - Anagrafe Nazionale dello studente				LETF03401A - ISTITUTO TECNICO IN	LE	ARNESANO
jhmcwd51	2024-06-17 17:56:43	4.629,57 €	Scartata	Non rilevata frequenza dal SIDI - Anagrafe Nazionale dello studente				LEPC13000N - LICEO VIRGILIO-REDI	LE	NARDO'
jhxh7bxd	2024-07-08 20:14:14	7.373,75 €	Scartata	Non rilevata frequenza dal SIDI - Anagrafe Nazionale dello studente				FGTF04801T - I.T.T. AUGUSTO RIGH	FG	CERIGNOLA
jjlge44k	2024-06-21 11:35:49	5.360,57 €	Scartata	Non rilevata frequenza dal SIDI - Anagrafe Nazionale dello studente				BTTD32000N - I.T.E.T. CASSANDRO	BT	BARLETTA
jvvokst3	2024-06-07 13:09:10	9.191,77 €	Scartata	Non rilevata frequenza dal SIDI - Anagrafe Nazionale dello studente				BAPS02000E - L.S. E L.C. ANNESSA C	BA	BARI
lisk3dj8	2024-07-15 10:49:29	4.768,07 €	Scartata	Non rilevata frequenza dal SIDI - Anagrafe Nazionale dello studente				TARI03701V - IST.PROF.LE ASSOCIAT	BR	FASANO
lnfmq3th	2024-06-24 16:59:50	10.695,50 €	Scartata	Non rilevata frequenza dal SIDI - Anagrafe Nazionale dello studente				BRTF02000P - I.T.T. E. FERMI	BR	FRANCAVILLA FONTANA
lqcf613y	2024-06-24 23:56:03	6.359,95 €	Scartata	Non rilevata frequenza dal SIDI - Anagrafe Nazionale dello studente				BRRF00601N - IST.PROF.SERV.SOCIA	TA	MARTINA FRANCA
lve5vby3	2024-07-04 18:40:27	6.523,68 €	Scartata	Non rilevata frequenza dal SIDI - Anagrafe Nazionale dello studente				FGTA03701P - I.T.T. DI SANGRO-MI	FG	SAN SEVERO
mm7l9k28	2024-07-15 12:00:14	7.980,88 €	Scartata	Non rilevata frequenza dal SIDI - Anagrafe Nazionale dello studente				BRPS130004 - SCUOLA EUROPEA DI	BR	SAN MICHELE SALENTINO
ndylsu1d	2024-07-03 11:40:17	9.019,48 €	Scartata	Non rilevata frequenza dal SIDI - Anagrafe Nazionale dello studente				FGTE03000R - ITET NOTARANGELO-	FG	FOGGIA
nhm0zb8s	2024-07-09 18:11:01	5.777,47 €	Scartata	Non rilevata frequenza dal SIDI - Anagrafe Nazionale dello studente				FGPM10000G - LICEO E. PESTALOZZ	FG	TORREMAGGIORE
njydxesf	2024-06-25 10:37:36	10.682,03 €	Scartata	Non rilevata frequenza dal SIDI - Anagrafe Nazionale dello studente				BARI052018 - IPSIA AGOSTINO AGH	BA	PUTIGNANO
ofnf9oxh	2024-06-07 13:43:08	8.307,14 €	Scartata	Non rilevata frequenza dal SIDI - Anagrafe Nazionale dello studente				BATF06301G - GUGLIELMO MARCO	BA	BARI
oh0k8maa	2024-06-21 17:21:29	4.404,88 €	Scartata	Non rilevata frequenza dal SIDI - Anagrafe Nazionale dello studente				BASL06000T - LICEO DE NITTIS-PASC	BA	BARI
ojhql2jk	2024-06-07 13:08:38	3.367,23 €	Scartata	Non rilevata frequenza dal SIDI - Anagrafe Nazionale dello studente				BARH01000N - I.P.E.O.A. A. PEROTT	BA	BARI
ovc9hyst	2024-06-17 17:17:45	4.130,55 €	Scartata	Non rilevata frequenza dal SIDI - Anagrafe Nazionale dello studente				BTPC01000D - LICEO A. CASARDI	BT	BARLETTA
ovg9xi7y	2024-06-17 18:35:09	9.553,68 €	Scartata	Non rilevata frequenza dal SIDI - Anagrafe Nazionale dello studente				FGRI021011 - I.P. PRIMO LEVI	FG	SAN MARCO IN LAMIS
py21t2g1	2024-06-10 10:42:12	8.561,22 €	Scartata	Non rilevata frequenza dal SIDI - Anagrafe Nazionale dello studente				BATE04901E - ITT E.DI SAVOIA-ITC C	BA	CASSANO DELLE MURGE
qdp69ept	2024-07-05 12:42:07	3.423,50 €	Scartata	Non rilevata frequenza dal SIDI - Anagrafe Nazionale dello studente				BTRC046011 - IPSC LEONTINE E GIU	BT	BARLETTA
qheg5zuu	2024-06-07 13:40:30	9.325,96 €	Scartata	Non rilevata frequenza dal SIDI - Anagrafe Nazionale dello studente				TATD08500T - I.T.C. "MASTERFORM	TA	TARANTO
rs6l2h8r	2024-06-21 10:43:36	2.281,63 €	Scartata	Non rilevata frequenza dal SIDI - Anagrafe Nazionale dello studente				LERC042515 - I.S.I.S.S. L. SCARAMB	LE	LECCE
siu8491c	2024-07-01 11:18:03	5.905,87 €	Scartata	Non rilevata frequenza dal SIDI - Anagrafe Nazionale dello studente				FGPC003013 - LICEO FEDERICO II	FG	APRICENA
t8ikt332	2024-07-02 19:12:02	4.057,14 €	Scartata	Non rilevata frequenza dal SIDI - Anagrafe Nazionale dello studente				BTRC03601A - IPSC - IPSAM COSMA	BT	BISCEGLIE
u7gl8m5f	2024-07-08 22:41:48	10.213,18 €	Scartata	Non rilevata frequenza dal SIDI - Anagrafe Nazionale dello studente				PSTF005006 - ISTITUTO TECNICO IN	FG	CASALNUOVO MONTEROTARO

Codice Pratica	Data e ora Invio	Importo ISEE	Esito Finale	Motivazione	Codice Fiscale	Cognome Studente	Nome Studente	Istituzione scolastica di II grado dichiarata	Prov	Residenza
v601y3jr	2024-06-26 12:04:13	8.171,57 €	Scartata	Non rilevata frequenza dal SIDI - Anagrafe Nazionale dello studente				FGRC00801T - I.P. L.EINAUDI	FG	CARAPELLE
vfyw02O2	2024-06-12 20:11:48	5.255,48 €	Scartata	Non rilevata frequenza dal SIDI - Anagrafe Nazionale dello studente				FGRC001013 - I.P. G.T. GIORDANI	FG	MONTE SANT'ANGELO
viz1vljn	2024-07-03 17:48:42	7.205,99 €	Scartata	Non rilevata frequenza dal SIDI - Anagrafe Nazionale dello studente				BRTH020006 - I.T.E.TCARNARO-MA	BR	SAN PIETRO VERNOTICO
vlzm5e7h	2024-07-02 19:57:29	4.989,48 €	Scartata	Non rilevata frequenza dal SIDI - Anagrafe Nazionale dello studente				BARI130007 - I.P. L. SANTARELLA -	BA	NOICATTARO
whq816nb	2024-06-24 18:18:04	7.302,11 €	Scartata	Non rilevata frequenza dal SIDI - Anagrafe Nazionale dello studente				FGPC052018 - LICEO PUBLIO VIRGIL	FG	ISCHITELLA
woe12kn2	2024-06-17 18:15:04	4.105,37 €	Scartata	Non rilevata frequenza dal SIDI - Anagrafe Nazionale dello studente				LEPS23000N - LICEO DON TONINO B	LE	VEGLIE
wq6xm4k5	2024-07-10 16:47:41	3.579,61 €	Scartata	Non rilevata frequenza dal SIDI - Anagrafe Nazionale dello studente				FGRI03701E - I.P. A. MINUZIANO	FG	LESINA
wyrxrkqh	2024-06-21 12:28:38	12.606,94 €	Scartata	Non rilevata frequenza dal SIDI - Anagrafe Nazionale dello studente				FGRI021011 - I.P. PRIMO LEVI	FG	SAN MARCO IN LAMIS
x7631ypr	2024-07-08 11:25:44	10.982,11 €	Scartata	Non rilevata frequenza dal SIDI - Anagrafe Nazionale dello studente				BATF06401B - IST. TECN. TECNOLOG	BT	BISCEGLIE
xihr17uq	2024-07-11 18:23:12	6.236,45 €	Scartata	Non rilevata frequenza dal SIDI - Anagrafe Nazionale dello studente				FGRI020004 - I.P. ANTONIO PACINO	FG	ASCOLI SATRIANO
xqcdu3w0	2024-07-01 13:19:45	3.954,51 €	Scartata	Non rilevata frequenza dal SIDI - Anagrafe Nazionale dello studente				BARI130007 - I.P. L. SANTARELLA -	BA	BARI
y2pnuqfu	2024-07-05 18:50:03	11.446,80 €	Scartata	Non rilevata frequenza dal SIDI - Anagrafe Nazionale dello studente				TARC03901T - ISTITUTO PROF.LE PI	TA	LATERZA
yg2nbjyy	2024-07-01 12:29:10	1.583,84 €	Scartata	Non rilevata frequenza dal SIDI - Anagrafe Nazionale dello studente				CEIS006006 - VAIRANO PATENORA	BT	TRANI
yqb8hzbl	2024-06-11 18:38:04	9.219,44 €	Scartata	Non rilevata frequenza dal SIDI - Anagrafe Nazionale dello studente				FGTD08000A - I.T.E.T. BLAISE PASCA	FG	FOGGIA
ysdonj2z	2024-06-12 12:32:30	3.645,85 €	Scartata	Non rilevata frequenza dal SIDI - Anagrafe Nazionale dello studente				FGRI03701E - I.P. A. MINUZIANO	FG	SAN SEVERO
z1iw18tl	2024-06-23 18:49:39	8.682,09 €	Scartata	Non rilevata frequenza dal SIDI - Anagrafe Nazionale dello studente				FGTD061012 - IT.E.T. G. TONIOLO	FG	MANFREDONIA
zo7vv3go	2024-06-30 10:40:12	10.367,76 €	Scartata	Non rilevata frequenza dal SIDI - Anagrafe Nazionale dello studente				BATD06202E - I.T.E. D. ROMANAZZI	BA	BITRITTO
zr679dcu	2024-06-18 10:22:25	- €	Scartata	Non rilevata frequenza dal SIDI - Anagrafe Nazionale dello studente				TATF035003 - I.T.I."MASTERFORM"	TA	TARANTO

DETERMINAZIONE DEL DIRIGENTE SEZIONE MOBILITA' SOSTENIBILE E VIGILANZA DEL TRASPORTO PUBBLICO LOCALE 1 ottobre 2024, n. 61

P.O.R. - POC Puglia 2014-2020 - Asse IV - Azione 4.4 "Avviso Pubblico per la selezione di interventi finalizzati alla realizzazione di reti percorsi ciclabili e/o ciclopedonali in aree urbane e suburbane". BURP n. 5 del 17/01/2019. Comune di Taranto - intervento "Rete ciclopedonale del comune di Taranto" - COD.MIR A0404.42. - Presa d'atto della rinuncia del Comune di Taranto al finanziamento e revoca del contributo di € 800.000,00 assegnato con D.D. n. 41 del 28/05/2022. Riduzione degli accertamenti in entrata e degli impegni di spesa assunti.

IL DIRIGENTE DELLA STRUTTURA PROPONENTE

Il Dirigente della Sezione

VISTA L.R. del 4/02/1997 n. 7 recante "Norme in materia di organizzazione dell'amministrazione regionale" che agli art. 4 e 5 disciplina rispettivamente la "ripartizione delle competenze" e la "funzione dirigenziale";
VISTA la D.G.R. del 28.07.1998 n.3261 avente ad oggetto "Separazione delle attività di direzione politica da quelle di gestione amministrativa. Direttiva alle strutture organizzative regionali";
VISTO il D.Lgs. 165/01 recante "Norme generali sull'ordinamento del lavoro alle dipendenze delle amministrazioni pubbliche" che all'art 4 disciplina l'"Indirizzo politico- amministrativo. Funzioni e responsabilità" e all'art 17 le " Funzioni dei dirigenti";
VISTO il d.lgs. del 07/03/2005 n.82 "Codice dell'amministrazione digitale" e ss.mm.ii.;
VISTO l'art. 32 della Legge n.69 del 18/06/2009, in forza del quale gli obblighi di pubblicazione di atti e provvedimenti amministrativi aventi effetto di pubblicità legale si intendono assolti con la pubblicazione nei propri siti informatici da parte delle amministrazioni;
VISTA la Legge Regionale 15 giugno 2023, n.18 recante "Ordinamento del Bollettino Ufficiale della Regione Puglia (BURP) e disciplina delle forme e modalità di pubblicazione degli atti" ;
VISTO il D.lgs. 30/06/2003 n. 196 "Codice in materia di protezione dei dati personali" integrato con le modifiche introdotte dal Decreto legislativo n. 101 del 10 agosto 2018 in adeguamento alle disposizioni del Regolamento (UE) 2016/679 - GDPR;
VISTE le linee guida per la gestione degli atti Dirigenziali come documenti originali informatici con il sistema CIFRA2, reperibili sulla piattaforma CIFRA2 a link https://cifra2.rsr.rupar.puglia.it/;
VISTA la D.G.R. 15 settembre 2021, n. 1466 recante l'approvazione della Strategia regionale per la parità di genere, denominata "Agenda di Genere";
VISTA la D.G.R. del 3/7/2023, n. 938 recante "D.G.R. n. 302/2022 Valutazione di impatto di genere. Sistema di gestione e di monitoraggio. Revisione degli allegati.
VISTA la D.G.R. n.1518/2015 e il D.P.G.R. n.443/2015 di adozione e approvazione del "Modello Ambidestro per l'Innovazione della macchina Amministrativa regionale MAIA";
VISTA la DGR del 7/12/2020 n. 1974, recante "*Approvazione Atto di Alta Organizzazione. Modello Organizzativo 'MAIA 2.0*'", con cui è stato adottato il nuovo modello organizzativo delle strutture della Giunta Regionale e della Presidenza;
VISTO il D.P.G.R del 22/01/2021 n.22 avente ad oggetto: "Adozione Atto di Alta Organizzazione. Modello Organizzativo MAIA 2.0";
VISTA la D.G.R. n. 1813 del 07/12/2022 con la quale è stato conferito l'incarico di direzione della Sezione Mobilità Sostenibile e Vigilanza del Trasporto Pubblico Locale;
Visto l'Atto Dirigenziale del 13/04/2022 n.59 di conferimento dell' incarico di responsabilità equiparata a PO di tipologia A) "Responsabile delle Sub-Azioni 4.4.a – 4.4.b – 4.4.c – 4.4.d
VISTO il Regolamento (UE) n. 1303/2013 del Parlamento europeo e del Consiglio del 17 dicembre 2013 che reca disposizioni comuni sul Fondo europeo di sviluppo regionale, sul Fondo sociale europeo, sul Fondo di coesione, sul Fondo europeo agricolo per lo sviluppo rurale e sul Fondo europeo per gli affari marittimi e la pesca e disposizioni generali sul Fondo europeo di sviluppo regionale, sul Fondo sociale europeo, sul

Fondo di coesione e sul Fondo europeo per gli affari marittimi e la pesca, e che abroga il Regolamento (CE) n. 1083/2006 del Consiglio;

VISTO il Regolamento (UE) n. 1301/2013 del Parlamento europeo e del Consiglio del 17 dicembre 2013, Relativo al Fondo europeo di sviluppo regionale e a disposizioni specifiche concernenti l'obiettivo "Investimenti a favore della crescita e dell'occupazione", abroga il Regolamento (CE) n.1080/2006 del Consiglio;

VISTO il Regolamento di esecuzione (UE) n. 821/2014 della Commissione del 28 luglio 2014 reca modalità di applicazione del Regolamento (UE) n. 1303/2013 per quanto riguarda le caratteristiche tecniche delle misure di informazione e comunicazione per le operazioni;

VISTA la deliberazione di Giunta n. 782/2020 con cui è stata dato avvio alla riprogrammazione del POR Puglia 2014-2020 al fine di consentire, attraverso la variazione del tasso di cofinanziamento comunitario, il finanziamento della manovra anticrisi per fronteggiare gli effetti sanitari ed economico sociali derivanti dalla pandemia da COVID 19;

VISTO il POR Puglia FESR-FSE 2014-2020 (CCI 2014IT16M2OP002) approvato con Decisione C(2015) 5854 del 13 agosto 2015 dei competenti Servizi della Commissione Europea e da ultimo modificato con Decisione C(2020) 4719 del 08/07/2020;

VISTA la Deliberazione n. 1091 del 16/07/2020 con cui la Giunta regionale ha approvato il Programma Operativo FESR FSE 2014-2020 ha preso atto della Decisione di esecuzione C(2020) 4719 della Commissione Europea del 08/07/2020;

VISTA la Deliberazione n. 1034 del 02.07.2020 con cui la Giunta regionale ha approvato la proposta di Programma operativo Complementare Puglia 2014-2020 (POC) elaborata a seguito di riprogrammazione del POR approvato con Decisione C(2020)4719 del 08/7/2020 e confermata la stessa articolazione organizzativa del POR, nonché le stesse responsabilità di azione come definite nella DGR n. 833/2016;

VISTA la predetta proposta POC, a seguito di approvazione del Cipe (ora Cipess) con Delibera n. 47 del 28.07.2020 e pubblicazione sulla G.U.R.I. n. 234 del 21.09.2020, è esecutiva;

VISTA la D.G.R n. 118 del 15/02/2022 di approvazione del Programma Operativo FESR FSE 2014- 2020 e di presa d'atto della Decisione di esecuzione C(2021) 9942 della Commissione Europea del 22.12.2021;

VISTO l'A.D. n. 143 del 14/04/2022 avente ad oggetto "Modifiche ed integrazioni al Documento descrittivo del Sistema di Gestione e Controllo del POR Puglia FESR- FSE 2014-2020 (Si.Ge.Co.) redatto ai sensi degli articoli 72, 73 e 74 del Regolamento (UE) n. 1303/2013";

VISTO il DPRG n. 22 del 05 febbraio 2018 "Regolamento recante i criteri sull'ammissibilità delle spese per i programmi cofinanziati dai Fondi di investimento europei (SIE) per il periodo di programmazione 2014/2020";

VISTO il D.lgs. 118/2011, recante "Disposizioni in materia di armonizzazione dei sistemi contabili e degli schemi di bilancio della Regione, degli enti locali e dei loro organismi, a norma degli artt. 1 e 2 della L. 42/2009", come integrato dal D.lgs. 126/2014 e ss.mm.ii;

VISTA la Legge Regionale n. 37 del 29/12/2023 avente per oggetto**:** "Disposizioni per la formazione del bilancio di previsione 2024 e bilancio pluriennale 2024-2026 della Regione Puglia (legge di stabilità regionale 2024)" **;**

VISTA la Legge Regionale n. 38 del 29/12/2023 avente per oggetto: "Bilancio di previsione della Regione Puglia per l'esercizio finanziario 2024 e pluriennale 2024- 2026"

VISTA la Deliberazione di Giunta regionale n. 18 del 22/01/2024 "Bilancio di previsione per l'esercizio finanziario 2024 e pluriennale 2024-2026. Articolo 39, comma 10, del decreto legislativo 23 giugno 2011, n. 118. Documento tecnico di accompagnamento e Bilancio Finanziario Gestionale. Approvazione".

Sulla base dell'istruttoria espletata dal funzionario, responsabile del presente procedimento amministrativo, titolare di E.Q. "Responsabilità delle Sub-Azioni 3.2.1 - 3.2.2 del PR Puglia FESR FSE+ 2021 – 2027" dalla quale emerge quanto segue:

Premesso che:

- con Determinazione Dirigenziale n. 65 del 14/12/2018 pubblicata sul BURP n. 5 del 17/01/2019, è stato adottato "l'Avviso pubblico per la selezione di interventi finalizzati alla realizzazione di reti percorsi

ciclabili e/o ciclo pedonali in aree urbane e sub –urbane";

- con Determinazione Dirigenziale n. 15 del 23/05/2019 il termine di presentazione delle domande è stato prorogato sino alle ore 13.00 del 15/07/2019;
- con Determinazione Dirigenziale n. 28 del 12/09/2019 si è proceduto all'istituzione della Commissione di valutazione ed alla nomina dei relativi componenti di cui all' "Avviso pubblico per la selezione di interventi finalizzati alla realizzazione di reti percorsi ciclabili e/o ciclo pedonali in aree urbane e sub –urbane";
- con Determinazione Dirigenziale n. 22 del 4 giugno 2020, pubblicata sul BURP n. 84 del 11/06/2020, si è proceduto ad approvare, la graduatoria provvisoria delle proposte ammesse a finanziamento e finanziabili, l'elenco delle proposte ammissibili a finanziamento, ma non finanziabili per esaurimento fondi, l'elenco provvisorio delle proposte che non hanno raggiunto la soglia minima di ammissione e l'elenco provvisorio delle proposte non ammesse con le relative cause di esclusione;

Visto che la Sezione Mobilità Sostenibile e Vigilanza del TPL:

- con Determinazione Dirigenziale n. 41 del 28/05/2021 ha proceduto:
- a recepire gli esiti di tutta l'attività di riesame effettuata dalla Commissione di valutazione a seguito delle molteplici richieste di riesame da parte degli Enti partecipanti;
- all'approvazione della graduatoria definitiva, ai sensi dell'art. 6.6 dell'Avviso, formulata sulla base degli esiti istruttori della commissione di valutazione, contenente in ordine decrescente di punteggio, per ciascuna tipologia di intervento, l'elenco definitivo delle proposte ammesse a finanziamento e finanziabili fino alla concorrenza delle risorse disponibili;
- all'ammissione a finanziamento dell'intervento " Rete Ciclopedonale di Taranto " del Comune di Taranto per un importo complessivo di € 1.085.672,05 di cui € 285.672,05 a titolo di cofinanziamento del Comune ed € 800.000,00 a carico dei fondi regionali;
- in data 11.11.2021 ha sottoscritto il Disciplinare regolante i rapporti tra la Regione Puglia e il Comune di Taranto, Soggetto Attuatore dell'intervento "Rete Ciclopedonale di Taranto".
- con la Determinazione Dirigenziale n. 26 del 26/03/2024, notificata con nota prot. n. 0154052/2024 della Sezione, si è proceduto all'ammissione a finanziamento a valere sul Programma complementare Regione Puglia P.O.C PUGLIA 2014-2020, dell'intervento "Rete ciclopedonale del comune di Taranto";

Preso atto che il Comune di Taranto:

- con la deliberazione della Giunta Comunale n. 332 del 24.09.2024, trasmessa con nota prot. n. 0207005 del 25/09/2024, ha rinunciato al finanziamento destinato alla realizzazione dell'intervento denominato "Rete Ciclopedonale di Taranto " dal cod. MIR A0404.42, a valere sull'Azione 4.4 del POR PUGLIA FESR 2014/2020 per un importo di € 800.000,00 a carico dei fondi regionali, giusta determinazione dirigenziale n. 41/2021, in ragione della irrealizzabilità dello stesso per sopravvenuti interventi sulle medesime aree.

Considerato che:

- è necessario procedere alla revoca, a seguito di rinuncia, del contributo pari ad € 800.000,00 a carico dei fondi regionali, concesso al Comune di Taranto, con la determinazione dirigenziale n. 41 del 28/05/2021, destinato alla realizzazione dell'intervento "Rete Ciclopedonale di Taranto " del Comune di Taranto, cod. MIR A0404.42;
- è necessario procedere alla revoca, a seguito di rinuncia, dell'ammissione a finanziamento a valere sul Programma operativo complementare della Regione Puglia - P.O.C PUGLIA 2014-2020, dell'intervento "Rete ciclopedonale del comune di Taranto", giusta Determinazione Dirigenziale n. 26 del 26/03/2024.

Tanto premesso, visto e considerato con il presente provvedimento si procede:

- a prendere atto della rinuncia del Comune di Taranto al finanziamento valere sull'Azione 4.4 del POR

PUGLIA FESR 2014/2020 per l'importo di € 800.000,00 a carico dei fondi regionali, assegnato con la determinazione dirigenziale n. 41 del 28/05/2021, giusta "*l'Avviso pubblico per la selezione di interventi finalizzati alla realizzazione di reti percorsi ciclabili e/o ciclo pedonali in aree urbane e sub–urbane*" approvato con determinazione dirigenziale n. 65 del 14/12/2018 della Sezione Mobilità Sostenibile e Vigilanza del TPL;

- alla revoca del contributo pari ad € 800.000,00 a carico dei fondi regionali, concesso al Comune di Taranto, con la determinazione dirigenziale n. 41 del 28/05/2021, destinato alla realizzazione dell'intervento "Rete Ciclopedonale di Taranto " del Comune di Taranto, cod. MIR A0404.42;
- alla revoca dell'ammissione a finanziamento a valere sul Programma operativo complementare della Regione Puglia - P.O.C PUGLIA 2014-2020, dell'intervento "Rete ciclopedonale del comune di Taranto", giusta Determinazione Dirigenziale n. 26 del 26/03/2024;
- alla riduzione degli accertamenti in entrata e degli impegni di spesa assunti con D.D. n. 41 del 28/05/2021, come dettagliatamente indicato nel prospetto relativo agli adempimenti contabili.

Verifica ai sensi del Regolamento UE n. 679/2016 e del D.Lgs. n. 196/2003, come modificato dal D.Lgs. n. 101/2018.

Garanzie alla riservatezza

La pubblicazione dell'atto all'albo, salve le garanzie previste dalla Legge 241/90 e dal D.lgs. n. 33/2013 in tema di accesso ai documenti amministrativi, avviene nel rispetto della tutela alla riservatezza dei cittadini, secondo quanto disposto dal D.Lgs. 196/2003 ss.mm.ii, come modificato dal D.Lgs. n. 101/2018 in materia di protezione dei dati personali, nonché dal vigente Regolamento regionale n. 5/2006 per il trattamento dei dati sensibili e giudiziari. Ai fini della pubblicità legale, l'atto destinato alla pubblicazione è redatto in modo da evitare la diffusione dei dati personali identificativi, ovvero il riferimento di dati sensibili; qualora tali dati fossero indispensabili per l'adozione dell'atto, essi sono trasferiti in documenti separati, esplicitamente richiamati.

ADEMPIMENTI CONTABILI

ai sensi del D. lgs. n.118/2011 e successive modificazioni ed integrazioni

- **Bilancio vincolato**
- **Esercizio finanziario 2024**
- **Competenza 2024**
- **Struttura regionale titolare del Centro di Responsabilità Amministrativa(CRA): 2.06 Sezione Programmazione Unitaria**

PARTE ENTRATA:

Si dispone la riduzione degli accertamenti disposti con D.D. n. 41 del 28.05.2021 della Sezione Mobilità Sostenibile e Vigilanza del T.P.L. per la somma complessiva di € 752.000,00 come di seguito riportato:

Capitolo di entrata	Declaratoria	Codifica piano dei conti finanziario e gestionale SIOPE	n. Accertamento	Importo da ridurre
E4339010	TRASFERIMENTI PER IL POR PUGLIA 2014/2020 QUOTA UE FONDO FESR	E.4.02.05.03.001	6022002502	-640.000,00*
E4339020	TRASFERIMENTI PER IL POR PUGLIA 2014/2020 QUOTA STATO FONDO FESR	E.4.02.01.01.001	6022002503	-112.000,00

* la corrispondente quota di entrata risulta già incassata con reversale n. 18505/2022 e pertanto la somma complessiva di € 640.000,00 confluirà nel fondo delle economie vincolate.

PARTE SPESA:

Si dispone la riduzione degli impegni disposti con D.D. n. 41 del 28.05.2021 della Sezione Mobilità Sostenibile e Vigilanza del T.P.L. per la somma complessiva di € 800.000,00 come di seguito riportato:

Capitolo di entrata	DECLARATORIA	Missione, programma titolo	Codifica piano dei conti finanziario e gestionale SIOPE	n. Accertamento	Importo da ridurre
U1161441	POR 2014-2020. FONDO FESR. AZIONE 4.4 – INTERVENTI PER L'AUMENTO DELLA MOBILITÀ SOSTENIBILE NELLE AREE URBANE E SUB URBANE. CONTRIBUTI AGLI INVESTIMENTI A AMMINISTRAZIONI LOCALI. QUOTA UE	10.6.2	U.2.03.01.02.003	3022001845	- 480.000,00
				3022018839	- 160.000,00
U1162441	POR 2014-2020. FONDO FESR. AZIONE 4.4 – INTERVENTI PER L'AUMENTO DELLA MOBILITÀ SOSTENIBILE NELLE AREE URBANE E SUB URBANE. CONTRIBUTI AGLI INVESTIMENTI A AMMINISTRAZIONI LOCALI. QUOTA STATO	10.6.2	U.2.03.01.02.004	3022001846	- 84.000,00
				3022018952	- 28.000,00
U1163441	POR 2014-2020. FONDO FESR. AZIONE 4.4 – INTERVENTI PER L'AUMENTO DELLA MOBILITÀ SOSTENIBILE NELLE AREE URBANE E SUB URBANE. CONTRIBUTI AGLI INVESTIMENTI A AMMINISTRAZIONI LOCALI. COFINANZIAMENTO REGIONALE	10.6.2	U.2.03.01.02.007	3022001847	- 36.000,00
				3022019064	- 12.000,00

- **Creditore: Comune di Taranto**
- **P.IVA.00850530734**
  C.F. 80008750731
- **COD.MIR : A0404.42**

Dichiarazioni e/o attestazioni:

- l''operazione contabile rispetta le previsioni della legge regionale del 29/12/2023 n. 37 "Disposizioni per la formazione del bilancio di previsione 2024 e bilancio pluriennale 2024-2026 della Regione Puglia (legge di stabilità regionale 2024) ;
- l'operazione contabile rispetta le previsioni della legge regionale del 29/12/2023 n. 38 "Bilancio di previsione della Regione Puglia per l'esercizio finanziario 2024 e pluriennale 2024-2026"
- si autorizza la Sezione Bilancio e Ragioneria a procedere alla registrazione degli adempimenti contabili dettagliatamente riportati nella Scheda Anagrafico Contabile, Allegato A1, parte integrante della presente determinazione.
- ricorrono gli obblighi di cui agli artt. 26 e 27 del D.lgs. 14 marzo 2013 n. 33;
- l'erogazione disposta dal presente atto è esclusa dall'obbligo di verifica indicato all'art. 48 /bis del D.P.R.

n.602/73 in quanto si tratta di “trasferimenti di somme” ad una Pubblica Amministrazione, giusta circolare MEF n.22/08;

- viene dato atto che non sussistono i presupposti per il rilascio del certificato di regolarità contributiva (DURC), in quanto trattasi di benefici e/o sovvenzioni comunitarie che si qualificano come semplici trasferimenti di risorse o avvengono in forza di precise disposizioni normative (MLPS nota prot. 37/0018031/MA007.A002 del 27/10/2014);
- ricorrono le condizioni di esclusione della certificazione antimafia previste dall’art. 83, comma 3 lett. a);

DETERMINA

Di prendere atto di quanto espresso in narrativa, che costituisce parte integrante e sostanziale del presente atto e che qui si intende integralmente riportato.

Di prendere atto delle dichiarazioni e attestazioni riportate nella sezione “Adempimenti contabili”, che costituiscono parte integrante e sostanziale del presente atto e che qui si intendono integralmente riportate.

Di prendere atto della rinuncia del Comune di Taranto al finanziamento valere sull’Azione 4.4 del POR PUGLIA FESR 2014/2020 per l’importo di € 800.000,00 a carico dei fondi regionali, assegnato con la determinazione dirigenziale n. 41 del 28/05/2021, giusta ”l’Avviso pubblico per la selezione di interventi finalizzati alla realizzazione di reti percorsi ciclabili e/o ciclo pedonali in aree urbane e sub–urbane” approvato con determinazione dirigenziale n. 65 del 14/12/2018 della Sezione Mobilità Sostenibile e Vigilanza del TPL;

Di procedere alla revoca del contributo pari ad € 800.000,00 a carico dei fondi regionali, concesso al Comune di Taranto, con la determinazione dirigenziale n. 41 del 28/05/2021, destinato alla realizzazione dell’intervento “Rete Ciclopedonale di Taranto ” del Comune di Taranto, cod. MIR A0404.42;

Di procedere alla revoca dell’ammissione a finanziamento a valere sul Programma operativo complementare della Regione Puglia - P.O.C PUGLIA 2014-2020, dell’intervento “Rete ciclopedonale del comune di Taranto”, giusta Determinazione Dirigenziale n. 26 del 26/03/2024.

Di procedere alla revoca dell’ammissione a finanziamento a valere sul Programma operativo complementare della Regione Puglia - P.O.C PUGLIA 2014-2020, dell’intervento “Rete ciclopedonale del comune di Taranto”, giusta Determinazione Dirigenziale n. 26 del 26/03/2024.

Di prendere atto delle dichiarazioni e attestazioni riportate nella sezione “Adempimenti contabili”, che costituiscono parte integrante e sostanziale del presente atto e che qui si intendono integralmente riportate.

Di disporre la riduzione degli accertamenti in entrata e degli impegni di spesa assunti con D.D. n. 41 del 28/05/2021, come dettagliatamente indicato nel prospetto relativo agli adempimenti contabili;

Di pubblicare il presente provvedimento sul Bollettino Ufficiale della Regione Puglia;

Di notificare il presente provvedimento al Comune di Taranto a cura del Responsabile del Procedimento;

Il presente provvedimento, firmato digitalmente ai sensi del Testo Unico D.P.R. 28 dicembre 2000, n. 445 e del D.lgs. 7 marzo 2005, n. 82:

- diviene esecutivo con l’apposizione del Visto di Regolarità Contabile da parte della Sezione Bilancio e Ragioneria;
- è pubblicato, in modalità telematica ai sensi dell’art.20 comma 3 del Decreto del Presidente della Giunta Regionale n. 22 del 22 gennaio 2021, per un periodo pari a 10 giorni lavorativi sull’Albo pretorio on-line della Regione Puglia;
- è pubblicato ai sensi dell’art. 26 e 27 del d.lgs. 33/2013, a cura del responsabile del procedimento, sul sito ufficiale della Regione Puglia www.regione.puglia.it – Sezione Amministrazione Trasparente – Sottosezione di I Livello “Sovvenzioni, contributi, sussidi, vantaggi economici” – sottosezione di II livello “Atti di concessione”;

- è pubblicato sul Bollettino Ufficiale della Regione Puglia;
- è stato elaborato attraverso la piattaforma CIFRA2, composto da pagine tutte progressivamente numerate, firmato digitalmente;
- è conservato nell'archivio CIFRA;
- è notificato mezzo pec al Comune di Taranto a cura del Responsabile del Procedimento ;
- è notificato all' Autorità di Gestione il presente provvedimento a cura del Responsabile del Procedimento;
- è notificato al Dipartimento Mobilità il presente provvedimento a cura del Responsabile del Procedimento.

Il Dirigente della Sezione
(Dott.ssa Francesca Arbore)

Si attesta che il procedimento istruttorio è stato espletato nel rispetto della vigente normativa regionale, nazionale e comunitaria e che il presente schema di provvedimento è conforme alle risultanze istruttorie.
La sottoscritta attesta, altresì, che il presente documento è stato sottoposto a verifica per la tutela dei dati personali secondo la vigente normativa

Il Responsabile del procedimento
(dott.ssa Giulia Di Leo)

Si autorizza la Sezione Bilancio e Ragioneria a procedere alla registrazione degli adempimenti contabili dettagliatamente riportati nella Scheda Anagrafico Contabile, Allegato 1 parte integrante della presente determinazione.

Il presente Provvedimento diviene esecutivo con l'apposizione del Visto di Regolarità Contabile da parte della Sezione Bilancio e Ragioneria.

Basato sulla proposta n. 184/DIR/2024/00072 dei sottoscrittori della proposta:

E.Q. Responsabile delle sub Azioni 3.2.1 e 3.2.2 dell'Azione 3.2 e Supporto Sub Azione 3.1.2
Giulia Di Leo

Firmato digitalmente da:

Il Dirigente della Sezione Mobilità Sostenibile e Vigilanza del Trasporto Pubblico Locale
Francesca Arbore

DETERMINAZIONE DEL DIRIGENTE SEZIONE MOBILITA' SOSTENIBILE E VIGILANZA DEL TRASPORTO PUBBLICO LOCALE 17 ottobre 2024, n. 73

PR Puglia FESR-FSE+2021-2027. Asse Prioritario III - Sub - Azione 3.1.2 - Avviso per la selezione di interventi finalizzati alla realizzazione di reti di percorsi ciclabili e/o ciclopedonali in aree urbane e suburbane" adattato con D.D. n. 52 del 27/08/2024 (BURP n. 74/2024). Approvazione esiti istruttori della Commissione di valutazione. Non ammissibilità della proposta progettuale del Comune di Zapponeta

IL DIRIGENTE DELLA STRUTTURA PROPONENTE

Il Dirigente della Sezione

VISTA la L.R. del 4/02/1997 n. 7 recante "Norme in materia di organizzazione dell'amministrazione regionale" che agli art. 4 e 5 disciplina rispettivamente la "ripartizione delle competenze" e la "funzione dirigenziale";
VISTA la D.G.R. del 28.07.1998 n.3261 avente ad oggetto "Separazione delle attività di direzione politica da quelle di gestione amministrativa. Direttiva alle strutture organizzative regionali";
VISTO il D.Lgs. 165/01 recante "Norme generali sull'ordinamento del lavoro alle dipendenze delle amministrazioni pubbliche" che all'art 4 disciplina l'"Indirizzo politico- amministrativo. Funzioni e responsabilità" e all'art 17 le " Funzioni dei dirigenti";
VISTO il D.Lgs. del 07/03/2005 n.82 "Codice dell'amministrazione digitale" e ss.mm.ii.;
VISTO l'art. 32 della Legge n.69 del 18/06/2009, in forza del quale gli obblighi di pubblicazione di atti e provvedimenti amministrativi aventi effetto di pubblicità legale si intendono assolti con la pubblicazione nei propri siti informatici da parte delle amministrazioni;
VISTO il D.Lgs. n. 196 del 30/06/2003 "Codice in materia di protezione dei dati personali" integrato con le modifiche introdotte dal Decreto legislativo n. 101 del 10 agosto 2018 in adeguamento alle disposizioni del Regolamento (UE) 2016/679 - GDPR;
VISTE le linee guida per la gestione degli atti Dirigenziali come documenti originali informatici con il sistema CIFRA2, reperibili sulla piattaforma CIFRA2 a link https://cifra2.rsr.rupar.puglia.it/
VISTA la D.G.R. n.1518/2015 e il D.P.G.R. n.443/2015 di adozione e approvazione del "Modello Ambidestro per l'Innovazione della macchina Amministrativa regionale MAIA";
VISTA la D.G.R. del 07/12/2020 n. 1974, recante "*Approvazione Atto di Alta Organizzazione. Modello Organizzativo 'MAIA 2.0*'", con cui è stato adottato il nuovo modello organizzativo delle strutture della Giunta Regionale e della Presidenza;
VISTO il D.P.G.R del 22/01/2021 n.22 avente ad oggetto: "Adozione Atto di Alta Organizzazione. Modello Organizzativo MAIA 2.0";
VISTA la D.G.R. 15 settembre 2021, n. 1466 recante l'approvazione della Strategia regionale per la parità di genere, denominata "Agenda di Genere";
VISTA la D.G.R. n. 938 del 03/07/2023, recante "D.G.R. n. 302/2022 Valutazione di impatto di genere. Sistema di gestione e di monitoraggio. Revisione degli allegati;
VISTA la L.R. del 15 giugno 2023, n.18 recante norme sull' "Ordinamento del Bollettino Ufficiale della Regione Puglia (BURP) e disciplina delle forme e modalità di pubblicazione degli atti";
VISTA la D.G.R. n. 1813 del 07/12/2022 con la quale è stato conferito l'incarico di direzione della Sezione Mobilità Sostenibile e Vigilanza del Trasporto Pubblico Locale;
VISTA la D.D. n. 34 del 02/05/2024 di conferimento dell' incarico di Responsabilità equiparata ad Elevata Qualificazione (EQ) di tipologia A denominata Responsabilità delle Sub-Azioni 3.2.1 e 3.2.2 dell'azione 3.2. "Interventi infrastrutturali e tecnologici di gestione del traffico e per l'integrazione tariffaria" e supporto alla Sub Azione 3.1.2. PR Puglia FESR FSE+ 2021 - 2027 a seguito dell'Avviso indetto con Determinazione Dirigenziale n. 29 del 11/04/2024 della Sezione Mobilità Sostenibile e Vigilanza del TPL.;
VISTO il Regolamento (UE) n. 2021/1060 del Parlamento Europeo e del Consiglio del 24 giugno 2021, recante le disposizioni comuni applicabili al Fondo europeo di sviluppo regionale, al Fondo sociale europeo Plus, al

Fondo di coesione, al Fondo per una transizione giusta, al Fondo europeo per gli affari marittimi, la pesca e l'acquacoltura, e le regole finanziarie applicabili a tali fondi e al Fondo Asilo, migrazione e integrazione, al Fondo Sicurezza interna e allo Strumento di sostegno finanziario per la gestione delle frontiere e la politica dei visti;

VISTO il Regolamento (UE) 2021/1058 del Parlamento Europeo e del Consiglio, relativo al Fondo europeo di sviluppo regionale e al Fondo di coesione;

VISTO il Regolamento (UE) n. 2016/679 del Parlamento Europeo e del Consiglio del 27 aprile 2016, relativo alla protezione delle persone fisiche con riguardo al trattamento dei dati personali, nonché alla libera circolazione di tali dati e che abroga la direttiva 95/46/CE;

VISTA la Decisione di esecuzione della Commissione C(2022) 8461 finale del 17.11.2022, che approva il programma "Programma Regionale Puglia FESR- FSE+ 2021-2027" (CCI 2021IT16FFPR002) per il sostegno a titolo del Fondo europeo di sviluppo regionale e del Fondo sociale europeo Plus nell'ambito dell'obiettivo "Investimenti a favore dell'occupazione e della crescita" per la Regione Puglia in Italia;

VISTA la D.G.R. n. 1812 del 07.12.2022 avente ad oggetto "Programmazione FESR- FSE+2021- 2027. Presa d'atto Decisione di esecuzione C (2022) 8461 del 17/11/2022 e primi adempimenti";

VISTA la D.G.R. n. 556 del 20.04.2022, con la quale il Dirigente pro-tempore della Sezione Programmazione Unitaria, Gabinetto del Presidente è stato individuato quale Autorità di Gestione del PR Puglia FESR - FSE 2021-2027**;**

VISTA la Deliberazione di Giunta Regionale n. 130 del 16 febbraio 2023, con la quale la Regione ha istituito il Comitato di Sorveglianza del Programma;

VISTA la Deliberazione di Giunta Regionale del 03 maggio 2023, n. 603 avente ad oggetto "Programma Regionale FESR-FSE+ 2021-2027 - presa d'atto della metodologia e dei criteri di selezione delle operazioni approvati in sede di Comitato di Sorveglianza ai sensi dell'art 40 (2), lett. a) del Reg. (UE) n. 1060/2021";

VISTA la Deliberazione di Giunta Regionale del 03 maggio 2023, n. 609 con la quale la Giunta regionale ha approvato il sistema di governance del Programma, individuando le policy del Programma con relativa attribuzione di responsabilità in capo ai Direttori di Dipartimento competenti e conseguente individuazione di Responsabilità di Azione a titolarità delle pertinenti Sezioni regionali, in considerazione della connessione tra il contenuto funzionale delle Sezioni che afferiscono al Dipartimento e il contenuto delle Azioni previste dal Programma;

VISTA la Deliberazione della Giunta Regionale del 3 luglio 2023, n. 938 recante "D.G.R. n. 302/2022 Valutazione di impatto di genere. Sistema di gestione e di monitoraggio. Revisione degli allegati";

VISTA la Determinazione Dirigenziale del 31 ottobre 2023 n. 177 del Dirigente della Sezione Programmazione Unitaria con la quale sono state istituite le Sub-azioni del PR FESR FSE+ 2021-2027;

VISTA la Deliberazione della Giunta Regionale del 27 novembre 2023 n. 1661 con cui la Giunta Regionale ha approvato la proposta di organizzazione delle funzioni dei Soggetti responsabili della gestione del Programma Regionale FESR-FSE+ 2021- 2027;

VISTA la Deliberazione della Giunta Regionale del 27 novembre 2023, n. 1670 di "Approvazione della Strategia Regionale di Sviluppo Sostenibile (SRSvS) della Puglia (art. 34 della D.Lgs. 152/2006 e ss.mm.ii.);

VISTA la Deliberazione della Giunta Regionale del 1 dicembre 2023 n. 554 di "Adozione Atto di organizzazione per l'attuazione del Programma Operativo FESR- FSE 2021-2027".

VISTA la Determinazione del Dirigente della Sezione Trasporto Pubblico Locale e Intermodalità n. 223 del 21/12/2023 con la quale è stato disposto, il conferimento di delega, ai sensi del comma 4 e 5 dell'art. 7 del DPGR n. 554/2023, al Dirigente della Sezione Mobilità Sostenibile e Vigilanza del TPL, delle funzioni di cui al comma 1 dell'art. 7 del medesimo Atto di Organizzazione per l'attuazione del Programma Operativo FESR-FSE 2021-2027, dell'Azione 3.1 del PR Puglia FESR 2021-2027, ad esclusione della sottoscrizione della dichiarazione di spesa di cui alla lettera h), comma 1 del citato art. 7;

VISTA la Deliberazione della Giunta Regionale del 17/06/2024 n. 812 avente ad oggetto "Programmazione Regionale FESR-FSE+ 2021-2027. Adesione alla Piattaforma per le Tecnologie strategiche per l9Europa (STEP). Riprogrammazione del PR FESR FSE+ 2021-2027. Indirizzi";

VISTA la Deliberazione della Giunta Regionale del 17/06/2024 n. 813 avente per oggetto "Programma

Regionale FESR-FSE+ 2021-2027. Governance del Programma. Modifiche alla Deliberazione di Giunta Regionale n.609/2023";
VISTA la Determinazione Dirigenziale del 29/5/2024 n. 150 del Dirigente della Sezione Programmazione Unitaria avente per oggetto "PR Puglia FESR-FSE+ 2021- 2027 (CCI 2021IT16FFPR002). Art. 69 del Regolamento (UE) 2021/1060 - Adozione del testo descrittivo del Sistema di Gestione e Controllo (Si.Ge.Co.) e dei relativi allegati".
VISTO il D.Lgs 118/2011, recante "Disposizioni in materia di armonizzazione dei sistemi contabili e degli schemi di bilancio della Regione, degli enti locali e dei loro organismi, a norma degli artt. 1 e 2 della L. 42/2009", come integrato dal D.lgs. 126/2014 e ss.mm.ii;
VISTA Legge regionale n. 37 del 29/12/2023 "Disposizioni per la formazione del bilancio di previsione 2024 e bilancio pluriennale 2024-2026 della Regione Puglia (legge di stabilità regionale 2024)";
VISTA Legge regionale n. 38 del 29/12/2023 "Bilancio di previsione della Regione Puglia per l'esercizio finanziario 2024 e pluriennale 2024-2026"
VISTA Deliberazione di Giunta regionale n. 18 del 22/01/2024 "Bilancio di previsione per l'esercizio finanziario 2024 e pluriennale 2024-2026. Articolo 39, comma 10, del decreto legislativo 23 giugno 2011, n. 118. Documento tecnico di accompagnamento e Bilancio Finanziario Gestionale. Approvazione".

Sulla base dell'istruttoria espletata dal funzionario, responsabile del presente procedimento amministrativo, titolare di E.Q. "Responsabilità delle Sub-Azioni 3.2.1 - 3.2.2 del PR Puglia FESR FSE+ 2021 – 2027" dalla quale emerge quanto segue:

Premesso che:

- il PR Puglia FESR – FSE+ 2021-2027 (CCI 2021IT16FFPR002), approvato con Decisione C(2022) 8461 del 17 novembre 2022, all'Obiettino specifico RSO2.8, fissa le direttrici di una più ampia strategia regionale finalizzata a "Promuovere la mobilità urbana multimodale sostenibile quale parte della transizione verso un'economia a zero emissioni nette di carbonio;
- nell'ambito dell'Asse Prioritario III "Mobilità urbana sostenibile", è individuata l'Azione 3.1"Interventi per la promozione della mobilità urbana multimodale sostenibile";
- la succitata Azione prevede la Sub Azione 3.1.2 "Promuovere le infrastrutture ed i servizi di mobilità dolce ciclopedonale a scala urbana e suburbana", con le finalità di:
    - attuare una serie di interventi volti alla creazione di percorsi ciclo- pedonali e di percorsi (o reti) ciclabili finalizzate all'incremento diffuso della mobilità pedonale e ciclistica, soprattutto in ambito urbano, suburbano (periferie) e nelle aree urbane contigue (limitato ai soli Comuni limitrofi);
    - alleggerire il traffico veicolare mediante la creazione di appositi percorsi casa-lavoro e casa-scuola per tutte quelle categorie di utenti che si muovono nell'ambito della città o delle sue periferie;
- il PR Puglia FESR – FSE+ 2021-2027, nell'ambito della Sub Azione 3.1.2, sosterrà in particolare, l'estensione ed il completamento delle ciclovie di interesse regionale/nazionale ricadenti in ambito urbano, suburbano e aree urbane contigue (come sopra definiti), nonché dei percorsi ciclabili e/o ciclopedonali di collegamento dalle o verso le stazioni ferroviarie o punti di interesse (ad esempio ospedali, università, scuole, mercati pubblici ecc.;
- tra i destinatari degli interventi volti a promuovere la mobilità urbana multimodale sostenibile, correlati all'Obiettino specifico RSO2.8 del PR Puglia FESR – FSE+ 2021-2027, figurano gli enti locali e le unioni di comuni.
- con Determinazione del Direttore del Dipartimento Mobilità n. 5 del 01/12/2023 è stata attribuita al Dirigente della Sezione Mobilità Sostenibile e Vigilanza del TPL, la responsabilità della Sub azione 3.1.2 "Promuovere le infrastrutture ed i servizi di mobilità dolce ciclopedonale a scala urbana e suburbana", nell'ambito dell'Azione 3.1 "Interventi per la promozione della mobilità urbana multimodale sostenibile", a titolarità della Sezione TPL e Intermodalità;
- con Determinazione del Dirigente della Sezione Trasporto Pubblico Locale e Intermodalità n. 223 del

21/12/2023 è stata conferita la delega, ai sensi del comma 4 e 5 dell'art. 7 del DPGR n. 554/2023, al Dirigente della Sezione Mobilità Sostenibile e Vigilanza del TPL, delle funzioni di cui al comma 1 dell'art. 7 del medesimo Atto di Organizzazione per l'attuazione del Programma Operativo FESR-FSE 2021-2027, dell'Azione 3.1 del PR Puglia FESR 2021- 2027, tranne la sottoscrizione della dichiarazione di spesa di cui alla lettera h), comma 1 del citato art. 7;

Visto che la Sezione Mobilità Sostenibile e Vigilanza del TPL :

- con determinazione dirigenziale n. 52 del 27/08/2024 ha proceduto:
  - all'adozione dell'Avviso per la selezione di proposte progettuali finalizzate alla realizzazione di reti di percorsi ciclabili e/o ciclopedonali in aree urbane e suburbane;
  - all'approvazione dello schema di Disciplinare regolante i rapporti tra la Regione Puglia e i Soggetti Beneficiari individuati nell'ambito della summenzionata procedura selettiva;
  - a dare atto che il finanziamento complessivo destinato all'Avviso è pari a € 15.620.000,00 a valere sulle risorse della sub azione 3.1.2 dell'Azione 3.1, Asse Prioritario III "Mobilità urbana sostenibile" del PR Puglia FESR 2021-2027;
  - alla registrazione di obbligazione giuridicamente non perfezionata di parte entrata e di parte spesa, giusta DGR n. 982 del 08/07/2024, necessaria alla copertura dell'Avviso per la selezione di proposte progettuali finalizzate alla realizzazione di reti di percorsi ciclabili e/o ciclopedonali in aree urbane e suburbane.
- con determinazione dirigenziale n. 55 del 18/09/2024 ha proceduto:
  - alla nomina dei componenti della Commissione di valutazione, interna al Dipartimento Mobilità, per la selezione delle proposte progettuali a valere sull'"Avviso per la selezione di proposte progettuali finalizzate alla realizzazione di reti di percorsi ciclabili e/o ciclopedonali in aree urbane e suburbane " adottato con d.d. n. 52 del 27/08/2024 e pubblicato sul BURP n. 74 del 12/09/2024, come di seguito riportato:
    1. Ing. Francesco Cardaropoli, funzionario incardinato presso la Sezione Mobilità Sostenibile e Vigilanza del TPL , in qualità di Presidente;
    2. Ing. Fabrizio Fanizza funzionario incardinato presso la Sezione Trasporto pubblico locale e intermodalità, titolare dell'E.Q. "monitoraggio e controllo operativo dei contratti ferroviari e dell'offerta di trasporto" , in qualità di componente;
    3. Arch. Davide Bertugno funzionario incardinata presso la Sezione Infrastrutture per la Mobilità, in qualità di componente;
    4. Dott.ssa Francesca Pellicoro funzionario incardinato presso la Sezione Mobilità Sostenibile e Vigilanza del TPL, in qualità di segretario verbalizzante non componente.

Visto, altresì, che:

- l'Avviso innanzi citato all'art. 7.4 prevede che:

"Completato l'iter procedimentale relativo alla singola proposta progettuale, si procederà con Atto Dirigenziale ad approvarne gli esiti rappresentando, ove ricorrente, la non ammissibilità/non finanziabilità e le relative motivazioni. L'Atto Dirigenziale, in caso di ammissibilità e finanziabilità della proposta progettuale, conterrà, altresì, l'impegno di spesa. Entro 15 (quindici) giorni decorrenti dal giorno successivo alla comunicazione a mezzo PEC dell'Atto Dirigenziale relativo agli esiti istruttori, i Soggetti interessati potranno proporre istanza di riesame, presentando eventuali osservazioni alla Commissione di valutazione per il tramite del Responsabile del Procedimento.
La Commissione di valutazione procederà all'esame delle osservazioni pervenute, comunicandone gli esiti al Responsabile del Procedimento per gli adempimenti consequenziali."

- con nota prot. n. 0506289 del 16/10/2024, la Commissione di valutazione ha notificato al responsabile del procedimento il verbale n.3 del 10/10/2024;

Preso atto che:

- il Comune di Zapponeta ha presentato in data 04/10/2024, istanza di partecipazione all'Avviso de quo con nota pec prot.n. 7709 , asseverata in pari data al protocollo n. 487794 della Sezione.
- la Commissione di valutazione:
- si è riunita in data 10/10/2024, giusta verbale n. 3 agli atti della Sezione, ed alla luce delle risultanze istruttorie, ha ritenuto, in ossequio al punto 7.2.1 dell'Avviso in oggetto, **non superata la verifica di ammissibilità formale ed ha dichiarato inammissibile la proposta progettuale, con le seguenti motivazioni:**
- nell'Allegato A1 è stata indicata una tipologia di intervento errata, in quanto è stata valorizzata la voce "*realizzazione di nuovi tratti, o il completamento, di percorsi ciclabili e/o ciclopedonali che non insistono su percorsi di ciclovie di interesse regionale/nazionale ricadenti in ambito urbano, suburbano e aree urbane contigue. Tali tratti possono favorire la connessione con le stazioni/fermate del trasporto pubblico locale (ferroviario ed automobilistico), le velostazioni e gli aeroporti nonché i punti di interesse*". Il percorso proposto nell'istanza, invece, insiste sulla Ciclovia Adriatica, secondo quanto previsto dal PRMC approvato;
- nell'Allegato A2:
- è stata indicata una tipologia di intervento errata;
- è stato dichiarato che l'intervento proposto non è soggetto ad autorizzazioni, pareri, nulla osta, ma essendo l'intervento ricadente in zona SIC è necessaria la Valutazione di Incidenza Ambientale (VINCA);
- l'elaborato "Documento strategico per la mobilità ciclopedonale nel territorio comunale", risulta privo della delibera di approvazione del Consiglio Comunale;
- assenza della relazione specialistica e degli elaborati grafici relativi all'impianto di illuminazione ai sensi dell'art. 22, co. 4, lett. b) e c) dell'Allegato I.7 del 36/2023;
- assenza del "Quadro di incidenza della manodopera" ai sensi dell'art. 22, co. 4, lett. g) dell'Allegato I.7 del 36/2023;
- assenza dell'analisi dei prezzi ai sensi dell'art. 22, co. 4, lett. i) dell'Allegato I.7 del 36/2023;
- assenza della relazione tecnica ed elaborati di applicazione dei criteri minimi ambientali (CAM) di riferimento ai sensi dell'art. 22, co. 4, lett. o) dell'Allegato I.7 del 36/2023.
- ha rilevato le seguenti irregolarità:
- nell'Allegato A1 l'errata indicazione degli estremi del provvedimento di nomina del Sindaco pro tempore;
- nell'Allegato A2:
  - non è stata riportata la corretta lunghezza dei percorsi ciclabili, nelle voci da dettagliare;
  - la voce "Durata temporale per la realizzazione/completamento dell'intervento" non è coerente con quanto dichiarato nell'Allegato A1;
  - non risultano allegati alla Determina di approvazione del progetto i verbali di validazione e di verifica associati;
- nell'Allegato A3:
  - alla voce "II - Analisi della sensibilità", non è stata valorizzata la tabella "Panoramica dell'analisi", in particolare la riga "Punteggio più alto - ambiti" alla pagina 4;
  - alla voce "Analisi della vulnerabilità", non è stata valorizzata la tabella "Panoramica dell'analisi" alla pagina 5;
  - è erroneamente presente la firma del Sindaco;
- nell'Allegato A4 è erroneamente presente la firma del Sindaco.

Considerato che:

- ai sensi e per gli è effetti dell'art. 7.4. dell'Avviso, adottato con determinazione dirigenziale n. 52 del 27/08/2024, è possibile procedere ad approvare gli esiti istruttori della Commissione di valutazione,

riportati nel verbale n. 3 del 10/10/2024, agli atti della Sezione.

Tanto premesso, visto e considerato con il presente provvedimento si procede:

- ad approvare, ai sensi dell'art. 7.4. dell'Avviso, gli esiti istruttori della Commissione di valutazione, riportati nel verbale nel verbale n. 3 del 10/10/2024 agli atti della Sezione, in base ai quali **non risulta superata la verifica di ammissibilità formale della proposta progettuale del Comune di Zapponeta per le seguenti motivazioni:**
  - nell'Allegato A1 è stata indicata una tipologia di intervento errata, in quanto è stata valorizzata la voce "realizzazione di nuovi tratti, o il completamento, di percorsi ciclabili e/o ciclopedonali che non insistono su percorsi di ciclovie di interesse regionale/nazionale ricadenti in ambito urbano, suburbano e aree urbane contigue. Tali tratti possono favorire la connessione con le stazioni/fermate del trasporto pubblico locale (ferroviario ed automobilistico), le velostazioni e gli aeroporti nonché i punti di interesse". Il percorso proposto nell'istanza, invece, insiste sulla Ciclovia Adriatica, secondo quanto previsto dal PRMC approvato;
- nell'Allegato A2:
  - è stata indicata una tipologia di intervento errata;
  - è stato dichiarato che l'intervento proposto non è soggetto ad autorizzazioni, pareri, nulla osta, ma essendo l'intervento ricadente in zona SIC è necessaria la Valutazione di Incidenza Ambientale (VINCA);
- l'elaborato "Documento strategico per la mobilità ciclopedonale nel territorio comunale", risulta privo della delibera di approvazione del Consiglio Comunale;
- assenza della relazione specialistica e degli elaborati grafici relativi all'impianto di illuminazione ai sensi dell'art. 22, co. 4, lett. b) e c) dell'Allegato I.7 del 36/2023;
- assenza del "Quadro di incidenza della manodopera" ai sensi dell'art. 22, co. 4, lett. g) dell'Allegato I.7 del 36/2023;
- assenza dell'analisi dei prezzi ai sensi dell'art. 22, co. 4, lett. i) dell'Allegato I.7 del 36/2023;
- assenza della relazione tecnica ed elaborati di applicazione dei criteri minimi ambientali (CAM) di riferimento ai sensi dell'art. 22, co. 4, lett. o) dell'Allegato I.7 del 36/2023.

- e, per l'effetto, a **dichiarare non ammissibile a finanziamento** a valere sull'Avviso per la selezione di proposte progettuali finalizzate alla realizzazione di reti di percorsi ciclabili e/o ciclopedonali in aree urbane e suburbane" adottato con d.d. n. 52 del 27/08/2024 (BURP n. 74 del 12.09.2024**), la proposta progettuale del Comune di Zapponeta presentata con nota pec prot.n. 7709 asseverata in pari data al protocollo n. 487794 della Sezione.**

Valutazione di impatto di genere
Ai sensi della D.G.R. n. 938 del 03/07/2023 la presente *deliberazione/ determinazione* è stata sottoposta a Valutazione di impatto di genere. **L'impatto di genere stimato risulta (segnare con una X):** • diretto • **X indiretto** • neutro • non rilevato

Verifica ai sensi del Regolamento UE n. 679/2016 e del D.Lgs. n. 196/2003, come modificato dal D.lgs. n. 101/2018.
Garanzie alla riservatezza

La pubblicazione dell'atto all'albo, salve le garanzie previste dalla Legge 241/90 e dal D.lgs. n. 33/2013 in tema di accesso ai documenti amministrativi, avviene nel rispetto della tutela alla riservatezza dei cittadini, secondo quanto disposto dal D.Lgs. 196/2003 ss.mm.ii, come modificato dal D.Lgs. n. 101/2018 in materia di protezione dei dati personali, nonché dal vigente Regolamento regionale n. 5/2006 per il trattamento dei dati sensibili e giudiziari. Ai fini della pubblicità legale, l'atto destinato alla pubblicazione è redatto in modo da evitare la diffusione dei dati personali identificativi, ovvero il riferimento di dati sensibili; qualora tali dati fossero indispensabili per l'adozione dell'atto, essi sono trasferiti in documenti separati, esplicitamente richiamati.

ADEMPIMENTI CONTABILI AI SENSI D.LGS. N. 118/2011 E SS.MM.II.

Il presente provvedimento non comporta alcun mutamento qualitativo o quantitativo di entrata o di spesa né a carico del Bilancio regionale, né a carico di Enti i cui creditori potrebbero rivalersi sulla Regione ed è escluso ogni ulteriore onere aggiuntivo rispetto a quelli già autorizzati a valere sullo stanziamento previsto dal Bilancio regionale.

DETERMINA

Di prendere atto di quanto espresso in narrativa, che costituisce parte integrante e sostanziale del presente atto e che qui si intende integralmente riportato.

- **di approvare**, ai sensi e per gli è effetti dell'art. 7.4. dell'Avviso, adottato con determinazione dirigenziale n. 52 del 27/08/2024, gli esiti istruttori della Commissione di valutazione, riportati nel verbale nel verbale n. 3 del 10/10/2024 agli atti della Sezione, in base ai quali **non risulta superata la verifica di ammissibilità formale della proposta progettuale del Comune di Zapponeta presentata con nota pec prot.n. 7709 asseverata in pari data al protocollo n. 487794 della Sezione, per le seguenti motivazioni**:

- nell'Allegato A1 è stata indicata una tipologia di intervento errata, in quanto è stata valorizzata la voce "realizzazione di nuovi tratti, o il completamento, di percorsi ciclabili e/o ciclopedonali che non insistono su percorsi di ciclovie di interesse regionale/nazionale ricadenti in ambito urbano, suburbano e aree urbane contigue. Tali tratti possono favorire la connessione con le stazioni/fermate del trasporto pubblico locale (ferroviario ed automobilistico), le velostazioni e gli aeroporti nonché i punti di interesse". Il percorso proposto nell'istanza, invece, insiste sulla Ciclovia Adriatica, secondo quanto previsto dal PRMC approvato;
- nell'Allegato A2:
  - è stata indicata una tipologia di intervento errata;
  - è stato dichiarato che l'intervento proposto non è soggetto ad autorizzazioni, pareri, nulla osta, ma essendo l'intervento ricadente in zona SIC è necessaria la Valutazione di Incidenza Ambientale (VINCA);
- l'elaborato "Documento strategico per la mobilità ciclopedonale nel territorio comunale", risulta privo della delibera di approvazione del Consiglio Comunale;
- assenza della relazione specialistica e degli elaborati grafici relativi all'impianto di illuminazione ai sensi dell'art. 22, co. 4, lett. b) e c) dell'Allegato I.7 del 36/2023;
- assenza del "Quadro di incidenza della manodopera" ai sensi dell'art. 22, co. 4, lett. g) dell'Allegato I.7 del 36/2023;
- assenza dell'analisi dei prezzi ai sensi dell'art. 22, co. 4, lett. i) dell'Allegato I.7 del 36/2023;
- assenza della relazione tecnica ed elaborati di applicazione dei criteri minimi ambientali (CAM) di riferimento ai sensi dell'art. 22, co. 4, lett. o) dell'Allegato I.7 del 36/2023.

- e, per l'effetto, di **dichiarare non ammissibile a finanziamento** a valere sull'Avviso per la selezione di proposte progettuali finalizzate alla realizzazione di reti di percorsi ciclabili e/o ciclopedonali in aree urbane e suburbane" adottato con d.d. n. 52 del 27/08/2024 (BURP n. 74 del 12.09.2024), la proposta progettuale del Comune di Zapponeta presentata mediante pec, asseverata in pari data al protocollo n. 487794
- di pubblicare il presente provvedimento sul Bollettino Ufficiale della Regione Puglia ai sensi della L.R. del 15 giugno 2023, n.18 art.3 comma 4;
- di notificare il presente provvedimento a cura del Responsabile del Procedimento al Comune di Zapponeta;

Il presente provvedimento, firmato digitalmente ai sensi del Testo Unico D.P.R. 28 dicembre 2000, n. 445 e del D.lgs. 7 marzo 2005, n. 82:

- è direttamente esecutivo;
- è stato elaborato attraverso la piattaforma CIFRA2, composto da pagine tutte progressivamente numerate, firmato digitalmente;
- è pubblicato, in modalità telematica ai sensi dell'art.20 comma 3 del Decreto del Presidente della Giunta Regionale n. 22 del 22 gennaio 2021, per un periodo pari a 10 giorni lavorativi sull'Albo pretorio on-line della Regione Puglia;
- non ricorrono gli obblighi di cui agli articoli 26 e 27 del D.lgs. 14 marzo 2013 n. 33;
- è pubblicato, ai sensi del D.lgs. n. 33/2013, sul sito istituzionale della Regione Puglia www.regione.puglia.it, Sezione "Amministrazione trasparente"/ sottosezione di I livello Provvedimenti – sottosezione di II livello Provvedimenti dei Dirigenti Amministrativi – Giunta Regionale;
- è pubblicato sul Bollettino Ufficiale della Regione Puglia ai sensi della L.R. del 15 giugno 2023, n.18 art.3 comma 4;
- è conservato nel sistema regionale di archiviazione regionale;
- è conservato nell'archivio CIFRA2;
- è redatto nel rispetto della tutela alla riservatezza, secondo quanto disposto dal Regolamento UE n. 679/2016 e dal D.Lgs n. 196/2003 come modificato dal D. Lgs. n. 101/2018;

Il Dirigente della Sezione
(Dott.ssa Francesca Arbore)

Si attesta che il procedimento istruttorio è stato espletato nel rispetto della vigente normativa regionale, nazionale e comunitaria e che il presente schema di provvedimento è conforme alle risultanze istruttorie.

Il Funzionario istruttore
Dott.ssa Giulia Di Leo

Il presente Provvedimento è direttamente esecutivo.

Basato sulla proposta n. 184/DIR/2024/00084 dei sottoscrittori della proposta:

E.Q. Responsabile delle sub Azioni 3.2.1 e 3.2.2 dell'Azione 3.2 e Supporto Sub Azione 3.1.2
Giulia Di Leo

Firmato digitalmente da:

Il Dirigente della Sezione Mobilità Sostenibile e Vigilanza del Trasporto Pubblico Locale
Francesca Arbore

DETERMINAZIONE DEL DIRIGENTE SEZIONE STRATEGIE E GOVERNO DELL'OFFERTA 9 ottobre 2024, n. 452

"SORIMED S.r.l." (P. IVA 04410480752). Autorizzazione all'esercizio ai sensi dell'art. 3, comma 3, lett. c) e dell'art. 8, comma 3 della L.R. n. 9/2017 s.m.i. per l'attività specialistica ambulatoriale chirurgica ex art. 5 co. 1 punto 1.6.1 per la disciplina di OCULISTICA presso la struttura denominata "Centro MEDEX" con sede in Squinzano (LE) alla via Campi n. 170.

IL DIRIGENTE DELLA STRUTTURA PROPONENTE

Vista la Legge regionale 4 febbraio 1997, n. 7 – Norme di Organizzazione dell'Amministrazione Regionale;
Vista la Deliberazione G.R. n. 3261 del 28/7/98 e s.m.i.;
Visti gli artt. 4 e 16 del D. Lgs. 165/01 e s.m.i.;
Vista la Deliberazione di Giunta Regionale n. 1426 del 4/10/2005;
Visto il Decreto del Presidente della Giunta Regionale 22 febbraio 2008 n. 161;
Vista la Deliberazione di Giunta Regionale n. 1444 del 30 luglio 2008;
Vista la Determinazione del Direttore dell'Area Organizzazione e Riforma dell'Amministrazione n. 9 del 20/04/2015, ad oggetto "*riassetto organizzativo dell'Area Politiche per la promozione della salute, delle persone e delle pari opportunità*";
Visto il Decreto del Presidente della Giunta Regionale 22 Gennaio 2021, n. 22 "*Adozione Atto di Alta Organizzazione. Modello Organizzativo MAIA 2.0*" pubblicato sul Bollettino Ufficiale della Regione Puglia n. 15 del 28/01/2021, successivamente modificato ed integrato con Decreto del Presidente della Giunta regionale 10 Febbraio 2021, n. 45;
Vista la Determinazione del Direttore del Dipartimento Personale e Organizzazione n. 9 del 04/03/2022, di conferimento *ad interim* dell'incarico di Direzione del Servizio Accreditamento e Qualità;
Vista la Deliberazione di Giunta Regionale n. 322 del 07/03/2022 di conferimento dell'incarico di Direzione della Sezione Strategie e Governo dell'Offerta;
Vista la Determinazione del Dirigente della Sezione Strategie e Governo dell'Offerta n. 212 del 30/04/2024 di conferimento dell'incarico di Elevata Qualificazione "*Autorizzazione ed Accreditamento Strutture di Specialistica Ambulatoriale*";
Viste leLL.RR. del 29/12/2023 nn. 37 e 38 e la Deliberazione di Giunta Regionale n. 18 del 22/01/2024.
In Bari presso la Sezione Strategie e Governo dell'Offerta, sulla base dell'istruttoria espletata dal Funzionario incaricato e dalla Responsabile E.Q. "*Autorizzazione ed Accreditamento Strutture di Specialistica Ambulatoriale*", del Servizio Accreditamento e Qualità e confermata dalla Dirigente del medesimo Servizio, riceve la seguente relazione.
La L.R. n. 2 maggio 2017, n. 9 ("*Nuova disciplina in materia di autorizzazione alla realizzazione e all'esercizio, all'accreditamento istituzionale e accordi contrattuali delle strutture sanitarie e socio sanitarie pubbliche e private*") e s.m.i. stabilisce:

- all'art. 3 ("*Compiti della Regione*"), co. 3, lett. c) che "*Con determinazione il dirigente della sezione regionale competente, in conformità alle disposizioni della legge 7 agosto 1990, n. 241 (Nuove norme sul procedimento amministrativo): (…) c) rilascia e revoca i provvedimenti di autorizzazione all'esercizio per le strutture sanitarie e socio-sanitarie di propria competenza e i provvedimenti di accreditamento.*";
- all'art. 8 ("*Procedimento per il rilascio dell'autorizzazione all'esercizio delle attività sanitarie e socio-sanitarie*"), co. 3 che "*Alla Regione compete il rilascio dell'autorizzazione all'esercizio per le strutture sanitarie e socio-sanitarie di cui all'art. 5, comma 1,…(omissis)";*
- al medesimo art. 8, co. 5 che "*La Regione e il comune, avvalendosi del dipartimento di prevenzione dell'azienda sanitaria locale competente per territorio, eventualmente di concerto con altre strutture competenti nell'ambito dell'attività da autorizzare, verificano l'effettivo rispetto dei requisiti minimi di cui al regolamento regionale o altra specifica normativa e previsione della contrattazione collettiva, nonché di ogni eventuale prescrizione contenuta nell'autorizzazione alla realizzazione. L'accertamento da parte del dipartimento di prevenzione è effettuato entro novanta giorni dalla data di conferimento*

dell'incarico di verifica".

Il R. R. 20 agosto 2020, n. 15 e s.m.i. ("*Attuazione della L. R. n. 9/2017 e s.m.i.. Definizione dei requisiti strutturali, organizzativi e tecnologici delle strutture specialistiche eroganti prestazioni chirurgiche e procedure diagnostico-terapeutiche*") prevede:

- all'art. 2 ("*Definizioni*") che " 1. Ai fini del presente regolamento, valgono le definizioni che seguono.

  …(omissis)
  b1) Ambulatorio chirurgico di cui all'art. 5, comma 1, punto 1.6.1. della L.R. n. 9/2017: ambulatorio che svolge prevalentemente attività di tipo chirurgico. Le prestazioni chirurgiche e le procedure diagnostico-terapeutiche considerate a maggiore invasività che richiedano gli standard di sicurezza dell'ambulatorio protetto di cui all'Allegato 3A e OC3 sono erogabili in via esclusiva nell'ambito degli ambulatori chirurgici, ferma restando la possibilità per tali strutture di erogare anche le prestazioni di cui agli Allegati 1A 2A ed OC1, OC2 del presente provvedimento…(omissis)";

- all'art. 4 ("*Classificazione delle strutture eroganti prestazioni chirurgiche e procedure diagnostico-terapeutiche ai fini del regime autorizzativo applicabile*") co. 2 che *"Ferma restando la distinzione circa le branche mediche e chirurgiche di cui al D.M. 30 gennaio 1998 e ss.mm.ii, si individuano gli elenchi delle prestazioni chirurgiche e le procedure diagnostico-terapeutiche, così come di seguito riportato:*

  *a) prestazioni medico chirurgiche a minore invasività - **ALLEGATO 1A e OC1**;*
  *b) prestazioni medico chirurgiche ovvero diagnostico-terapeutiche a media invasività - **ALLEGATO 2A e OC2**;*
  *c) prestazioni chirurgiche a maggiore invasività in ambulatorio protetto (prestazioni H del nomenclatore delle prestazioni di specialistica ambulatoriale) e altre prestazioni di particolare rischio - **ALLEGATO 3A e OC3**;*
  *d) prestazioni mediche ed in regime di day-service (di branca medica), riconducibili ad alcune delle prestazioni espressamente codificate dalla deliberazione di Giunta regionale n. 1202/2014 e ss.mm. ii., erogabili nell'ambulatorio medico, considerate di medio-bassa invasività - **ALLEGATO 4A**.*".

Con D.D. n. 156 del 24/05/2023 la scrivente Sezione ha rilasciato il parere di compatibilità favorevole, ai sensi dell'art. 7, comma 3 della L. R. n. 9/2017 s.m.i., tra le altre, alla richiesta trasmessa dal Comune di Squinzano (LE), a seguito di istanza di autorizzazione alla realizzazione della società "SORIMED S.r.l.", P. IVA 04410480752, con sede operativa in Squinzano (LE) alla Via Campi n. 170, nell'ambito territoriale dell'ASL Lecce con riferimento all'arco temporale del 1° bimestre decorrente dall'08/09/2020 al 07/11/2020 per la tipologia di struttura di specialistica ambulatoriale chirurgica di cui all'art. 5, comma 1, punto 1.6.1 della medesima L. R. n. 9/2017 s.m.i., per la disciplina di OCULISTICA.
Con D.D. n. 222 dell'01/08/2023 la scrivente Sezione ha rilasciato il parere di compatibilità favorevole, ai sensi dell'art. 7, comma 3 della L. R. n. 9/2017 s.m.i., tra le altre, alla richiesta trasmessa dal Comune di Squinzano (LE), a seguito di istanza di autorizzazione alla realizzazione della medesima società per la citata struttura con riferimento all'arco temporale del 1° bimestre decorrente dall'08/09/2020 al 07/11/2020 per la tipologia di struttura di specialistica ambulatoriale chirurgica di cui all'art. 5, comma 1, punto 1.6.1 della medesima L. R. n. 9/2017 s.m.i., per la disciplina di CHIRURGIA PLASTICA e per una o più discipline di AREA CHIRURGICA.
Con *pec* del 14/03/2024, acquisita dalla scrivente Sezione al prot. n. E/134764 del 15/03/2024, il professionista incaricato dalla Società ha trasmesso la "*richiesta di autorizzazione all'esercizio per ampliamento…(omissis)*" con la quale il legale rappresentante della Società ha rappresentato quanto segue:
"*Il sottoscritto …(omissis), in qualità di Legale Rappresentante della società SORIMED SRL, Partita IVA 04410480752, con sede legale a SQUINZANO, via CAMPI n. 170, in relazione alla STRUTTURA denominata CENTRO MEDEX, con sede operativa a SQUINZANO (LE), via CAMPI n. 170, autorizzata dal Comune di Squinzano all'esercizio come poliambulatorio medico-chirurgico in varie discipline,*

Premesso

- *Che la ns struttura è autorizzata dal Comune di Squinzano per l'erogazione di prestazioni ambulatoriali medico/chirurgiche con Determina 788 RG del 24/10/2022, tra le varie branche anche per la branca di oculistica a media invasività;*
- *Che il 22.10.2020 la ns struttura ha presentato l'istanza di autorizzazione alla realizzazione per trasformazione ai sensi del RR n. 15/2020 anche per la Branca di Oculistica;*
- *Che, con determina n. 156 del 24.05.2023, la Regione, in merito alla pratica richiamata al punto precedente, ha comunicato il parere favorevole per la branca di OCULISTICA;*
- *che il 21/07/2023 il Comune di Squinzano ha rilasciato autorizzazione alla realizzazione per ampliamento di un ambulatorio chirurgico per la branca di oculistica;*
- *che la ns struttura ha completato gli investimenti ed adeguamenti necessari per rispettare i requisiti strutturali, tecnologici ed organizzativi previsti;*

tutto ciò premesso e considerato,
CHIEDE
l'autorizzazione all'esercizio per l'erogazione di prestazioni a maggiore invasività di OCULISTICA.
…(omissis)".

Con successiva *pec* del 19/03/2024, acquisita dalla scrivente Sezione al prot. n. E/155393 del 27/03/2024, , il professionista incaricato dalla Società ha trasmesso la nota con la quale il legale rappresentante della Società ha precisato che "*con l'istanza per l'autorizzazione all'esercizio per l'erogazione di prestazioni a maggiore invasività di OCULISTICA, presentata il 14/03/2024, non si intende rinunciare alle altre branche per le quali ci avete rilasciato parere favorevole con la determina n.222 del 01.08.2023; per tali branche verrà presentata specifica istanza.*".
Con nota prot. E/361429 del 16/07/2024, trasmessa a mezzo *pec* al Direttore del Dipartimento di Prevenzione dell'ASL Lecce e, per conoscenza, al legale rappresentante della Società, la scrivente Sezione ha invitato:
"***il Dipartimento di Prevenzione dell'ASL di Lecce,*** *ai sensi dell'art. 8, comma 5 della L.R. n. 9/2017 e s.m.i.,* ***ad effettuare idoneo sopralluogo*** *presso la citata struttura di specialistica ambulatoriale sita in Squinzano alla Via Campi n. 170 di cui è titolare la società "SORIMED S.r.l.",* ***al fine di verificare il possesso dei requisiti minimi, generali e specifici, previsti*** *dal R.R. n. 3/2010 e s.m.i. alle Sezioni A – REQUISITI GENERALI e B.01.01 (colonna di sinistra), dal R.R. n. 15/2020 e s.m.i. - Allegato ROC3 e dalla L.R. n. 9/2017 e s.m.i.,* ***per l'autorizzazione all'esercizio dell'attività specialistica ambulatoriale chirurgica per la branca di OCULISTICA, comunicando l'esito alla scrivente***".
Con *pec* del 12/09/2024, acquisita dalla scrivente Sezione al prot. n. E/448914 del 17/09/2024, il Dipartimento di Prevenzione dell'ASL Lecce ha trasmesso la nota prot. n. U.0194512 del 12/09/2024, ad oggetto: "*SORIMED S.r.l.". richiesta di autorizzazione all'esercizio ex art. 8 L.R. n.9/2017 e s.m.i. di un ambulatorio chirurgico (art.5 co.1 punto 1.6.1) denominato "Centro MEDEX" per la disciplina di OCULISTICA. Esito della verifica dei requisiti.*", con la quale:
"*…(omissis)*
A seguito della verifica, è stato accertato che la struttura possiede i requisiti minimi strutturali, organizzativi e tecnologici, generali e specifici, prescritti dal Regolamento Regionale n. 3/2010 e s.m.i., nelle sezioni A — Requisiti Generali e B.01.01, dal Regolamento Regionale n. 15/2020 e s.m.i. — Allegato ROC3, nonché dalla Legge Regionale n. 9/2017 e s.m.i., ***per l'esercizio dell'attività specialistica ambulatoriale chirurgica nella branca di oculistica di cui all'allegato ROC3 del succitato Regolamento Regionale. Si precisa che lo svolgimento della predetta attività specialistica ambulatoriale è funzionalmente autonomo rispetto alla restante attività ambulatoriale. L'esito della verifica è positivo.***".
Per tutto quanto innanzi esposto si propone:
di rilasciare, ai sensi dell'art. 3, comma 3, lett. c), dell'art. 8, comma 3 della L.R. n. 9/2017 e s.m.i, l'autorizzazione all'esercizio presso la struttura denominata *Centro Medex* sita in **Squinzano (LE) alla Via Campi n. 170** di cui è

titolare la società "***SORIMED S.r.l.***", P. IVA 04410480752, per l'**attività specialistica ambulatoriale chirurgica** di cui all'art. 5 co. 1 punto 1.6.1 per la disciplina di **OCULISTICA**, il cui Responsabile Sanitario di struttura è il dott. Emilio Chiurlia, laureato in Medicina e Chirurgia, iscritto all'Ordine della Provincia di Modena al n. 5980 e specializzato in Cardiologia;
con le seguenti precisazioni:

- ai sensi dell'art. 4 c. 12 del R.R. n. 15/2020 e s.m.i. "*Gli ambulatori chirurgici …(omissis) devono definire appositi protocolli con la Asl territorialmente competente, che individua la struttura ospedaliera di riferimento, la quale assume ruolo di Struttura di "riferimento" per la copertura delle urgenze/ emergenze ovvero il ricovero del paziente, al fine assicurarne la sicurezza e la continuità della presa in carico in caso di necessità. Il trasferimento del paziente presso la struttura di ricovero di riferimento costituisce un adempimento a carico della struttura erogante, che potrà provvedervi o con mezzi propri, ovvero con la sottoscrizione di appositi accordi con soggetti abilitati a tale attività. Il protocollo dovrà definire la modalità di accesso e la relativa documentazione clinica di supporto*";
- per la disciplina di CHIRURGIA PLASTICA e le discipline di AREA CHIRURGICA per le quali la scrivente Sezione ha già rilasciato alla Società in indirizzo il parere favorevole di compatibilità con D.D. n. 222 dell'01/08/2023 ai sensi del sopra riportato art. 7, comma 4 della L.R. n. 9/2017 e ss.mm.ii., la Società dovrà presentare istanza di autorizzazione all'esercizio entro il termine di due anni a decorrere dalla data di rilascio dell'autorizzazione alla realizzazione, pena la decadenza, e salvo la concessione di proroga, su istanza proposta prima della scadenza del predetto termine, in caso di eventi oggettivi non imputabili alla volontà del soggetto interessato tali da impedire la realizzazione dell'attività nel termine di cui al comma 4, previa verifica della documentazione e valutata la compatibilità con la programmazione sanitaria;
- in caso di sostituzione del responsabile sanitario, il rappresentante legale della società autorizzata è tenuto a comunicare tempestivamente al Servizio regionale competente le generalità del nuovo responsabile, documentare i titoli professionali da questi posseduti e produrre dichiarazione di accettazione dell'incarico ai fini della variazione, ai sensi dell'art. 10, comma 2 della L.R. n. 9/2017 e s.m.i., del relativo provvedimento autorizzativo;
- il rappresentante legale della società autorizzata è tenuto a comunicare al Servizio regionale competente ai sensi dell'art. 11, comma 1 della L.R. n. 9/2017 e s.m.i., ogni variazione relativa al personale sanitario operante nella struttura;
- la presente autorizzazione si intende valida esclusivamente per i locali cui si riferisce;
- ai sensi dell'art. 16, comma 1 della L.R. n. 9/2017 e s.m.i. "*Il legale rappresentante del soggetto autorizzato ha l'obbligo di comunicare immediatamente al comune o alla Regione, secondo la competenza stabilita ai sensi dell'articolo 8, e al dipartimento di prevenzione dell'azienda sanitaria locale territorialmente competente la perdita dei suddetti requisiti minimi o l'instaurarsi di cause di decadenza dell'autorizzazione all'esercizio. Ove possibile, il dipartimento di prevenzione dell'azienda sanitaria locale prescrive specifiche azioni mirate al ripristino della rispondenza ai criteri di legge del soggetto autorizzato. E' facoltà degli organi di vigilanza competenti la richiesta di documenti o di atti di notorietà redatti a cura del responsabile sanitario, comprovanti la permanenza del possesso dei requisiti minimi previsti dal regolamento regionale e attestanti l'assenza di cause di decadenza dell'autorizzazione all'esercizio, con cadenza quinquennale a partire dalla data di rilascio dell'autorizzazione e ogni qualvolta ciò sia, dagli stessi, ritenuto opportuno.*".

VERIFICA AI SENSI DEL D. Lgs. 196/03
Garanzie alla riservatezza

La pubblicazione dell'atto all'Albo, salve le garanzie previste dalla legge 241/90 in tema di accesso ai documenti amministrativi, avviene nel rispetto della tutela alla riservatezza dei cittadini, secondo quanto disposto dal Dlgs 196/03 in materia di protezione dei dati personali, nonché dal vigente regolamento regionale n. 5/2006 per il trattamento dei dati sensibili e giudiziari.

Ai fini della pubblicità legale, l'atto destinato alla pubblicazione è redatto in modo da evitare la diffusione di dati personali identificativi non necessari ovvero il riferimento a dati sensibili, qualora tali dati fossero indispensabili per l'adozione dell'atto, essi sono trasferiti in documenti separati, esplicitamente richiamati.

ADEMPIMENTI DI CUI ALLA L.R. 28/01 e successive modificazioni ed integrazioni.

Il presente provvedimento non comporta alcun mutamento qualitativo o quantitativo di entrata o di spesa né a carico del Bilancio della Regione né a carico degli Enti per i cui debiti i creditori potrebbero rivalersi sulla Regione e che è escluso ogni ulteriore onere aggiuntivo rispetto a quelli già autorizzati a valere sullo stanziamento previsto dal bilancio regionale.

DETERMINA

Di prendere atto di quanto espresso in narrativa, che costituisce parte integrante e sostanziale del presente atto e che qui si intende integralmente riportato.

Di rilasciare, ai sensi dell'art. 3, comma 3, lett. c), dell'art. 8, comma 3 della L.R. n. 9/2017 e s.m.i, l'autorizzazione all'esercizio presso la struttura denominata *Centro Medex* sita in **Squinzano (LE) alla Via Campi n. 170** di cui è titolare la società "***SORIMED S.r.l.***", P. IVA 04410480752, per l'**attività specialistica ambulatoriale chirurgica** di cui all'art. 5 co. 1 punto 1.6.1 per la disciplina di **OCULISTICA**, il cui Responsabile Sanitario di struttura è il dott. Emilio Chiurlia, laureato in Medicina e Chirurgia, iscritto all'Ordine della Provincia di Modena al n. 5980 e specializzato in Cardiologia;
con le seguenti precisazioni:

- ai sensi dell'art. 4 c. 12 del R.R. n. 15/2020 e s.m.i. "*Gli ambulatori chirurgici …(omissis) devono definire appositi protocolli con la Asl territorialmente competente, che individua la struttura ospedaliera di riferimento, la quale assume ruolo di Struttura di "riferimento" per la copertura delle urgenze/ emergenze ovvero il ricovero del paziente, al fine assicurarne la sicurezza e la continuità della presa in carico in caso di necessità. Il trasferimento del paziente presso la struttura di ricovero di riferimento costituisce un adempimento a carico della struttura erogante, che potrà provvedervi o con mezzi propri, ovvero con la sottoscrizione di appositi accordi con soggetti abilitati a tale attività. Il protocollo dovrà definire la modalità di accesso e la relativa documentazione clinica di supporto*";
- per la disciplina di CHIRURGIA PLASTICA e le discipline di AREA CHIRURGICA per le quali la scrivente Sezione ha già rilasciato alla Società in indirizzo il parere favorevole di compatibilità con D.D. n. 222 dell'01/08/2023 ai sensi del sopra riportato art. 7, comma 4 della L.R. n. 9/2017 e ss.mm.ii., la Società dovrà presentare istanza di autorizzazione all'esercizio entro il termine di due anni a decorrere dalla data di rilascio dell'autorizzazione alla realizzazione, pena la decadenza, e salvo la concessione di proroga, su istanza proposta prima della scadenza del predetto termine, in caso di eventi oggettivi non imputabili alla volontà del soggetto interessato tali da impedire la realizzazione dell'attività nel termine di cui al comma 4, previa verifica della documentazione e valutata la compatibilità con la programmazione sanitaria;
- in caso di sostituzione del responsabile sanitario, il rappresentante legale della società autorizzata è tenuto a comunicare tempestivamente al Servizio regionale competente le generalità del nuovo responsabile, documentare i titoli professionali da questi posseduti e produrre dichiarazione di accettazione dell'incarico ai fini della variazione, ai sensi dell'art. 10, comma 2 della L.R. n. 9/2017 e s.m.i., del relativo provvedimento autorizzativo;
- il rappresentante legale della società autorizzata è tenuto a comunicare al Servizio regionale competente ai sensi dell'art. 11, comma 1 della L.R. n. 9/2017 e s.m.i., ogni variazione relativa al personale sanitario operante nella struttura;
- la presente autorizzazione si intende valida esclusivamente per i locali cui si riferisce;
- ai sensi dell'art. 16, comma 1 della L.R. n. 9/2017 e s.m.i. "*Il legale rappresentante del soggetto autorizzato ha l'obbligo di comunicare immediatamente al comune o alla Regione, secondo la competenza stabilita ai sensi dell'articolo 8, e al dipartimento di prevenzione dell'azienda sanitaria locale*

territorialmente competente la perdita dei suddetti requisiti minimi o l'instaurarsi di cause di decadenza dell'autorizzazione all'esercizio. Ove possibile, il dipartimento di prevenzione dell'azienda sanitaria locale prescrive specifiche azioni mirate al ripristino della rispondenza ai criteri di legge del soggetto autorizzato. E' facoltà degli organi di vigilanza competenti la richiesta di documenti o di atti di notorietà redatti a cura del responsabile sanitario, comprovanti la permanenza del possesso dei requisiti minimi previsti dal regolamento regionale e attestanti l'assenza di cause di decadenza dell'autorizzazione all'esercizio, con cadenza quinquennale a partire dalla data di rilascio dell'autorizzazione e ogni qualvolta ciò sia, dagli stessi, ritenuto opportuno.".

Di notificare il presente provvedimento:

- al rappresentante legale della Società (pec: *sorimed@legalmail.it; seb.schito@pec.it*);
- al Direttore Generale dell'ASL LE (pec: *protocollo@pec.asl.lecce.it*);
- al Direttore del Dipartimento di Prevenzione dell'ASL LE (pec: *dipartimento.prevenzione@pec.asl.lecce.it*);
- al Sindaco del Comune di Squinzano (pec: *comunesquinzano@pec.rupar.puglia.it*).

Il presente provvedimento:

- è stato elaborato attraverso la piattaforma "*Cifra2*", composto da pagine progressivamente numerate, firmato digitalmente e adottato in unico originale;
- sarà pubblicato sul Bollettino Ufficiale della Regione Puglia ai sensi della Legge Regionale 15 giugno 2023, n. 18;
- sarà pubblicato all'Albo della Sezione Strategie e Governo dell'Offerta/Albo Telematico (ove disponibile);
- sarà disponibile nel sito ufficiale della Regione Puglia (ove disponibile l'albo telematico);
- viene redatto in forma integrale.

Il presente Provvedimento è direttamente esecutivo.

Firmato digitalmente da:

Funzionario Amministrativo
Angelo Donato Attolico

E.Q. Autorizzazione e Accreditamento Strutture di Specialistica Ambulatoriale
Irene Vogiatzis

Il Dirigente ad interim del Servizio Accreditamento e Qualità
Elena Memeo

Il Dirigente della Sezione Strategie e Governo dell'Offerta
Mauro Nicastro

DETERMINAZIONE DEL DIRIGENTE SEZIONE STRATEGIE E GOVERNO DELL'OFFERTA 9 ottobre 2024, n. 462

"Sorriso & Benessere Ricerca Clinica S.r.l.". Mantenimento dell'Accreditamento Istituzionale dello Studio Odontoiatrico, a seguito del trasferimento definitivo nel Comune di Bari - Loc. Ceglie del Campo, dalla sede di Strada San Nicola n. 21 alla nuova sede di Via Sant'Angelo n. 6-8-10, ai sensi dell'art. 28 della L.R. n. 9/2017 e s.m.i..

IL DIRIGENTE DELLA STRUTTURA PROPONENTE

Vista la Legge regionale 4 febbraio 1997, n. 7 – Norme di Organizzazione dell'Amministrazione Regionale;
Vista la Deliberazione G.R. n. 3261 del 28/7/98 e s.m.i.;
Visti gli artt. 4 e 16 del D. Lgs. 165/01 e s.m.i.;
Vista la Deliberazione di Giunta Regionale n. 1426 del 4/10/2005;
Visto il Decreto del Presidente della Giunta Regionale 22 febbraio 2008 n. 161;
Vista la Deliberazione di Giunta Regionale n. 1444 del 30 luglio 2008;
Vista la Determinazione del Direttore dell'Area Organizzazione e Riforma dell'Amministrazione n. 9 del 20/04/2015, ad oggetto "*riassetto organizzativo dell'Area Politiche per la promozione della salute, delle persone e delle pari opportunità*";
Visto il Decreto del Presidente della Giunta Regionale 22 Gennaio 2021, n. 22 "*Adozione Atto di Alta Organizzazione. Modello Organizzativo MAIA 2.0*" pubblicato sul Bollettino Ufficiale della Regione Puglia n. 15 del 28/01/2021, successivamente modificato ed integrato con Decreto del Presidente della Giunta regionale 10 Febbraio 2021, n. 45;
Vista la Determinazione del Direttore del Dipartimento Personale e Organizzazione n. 9 del 04/03/2022, di conferimento *ad interim* dell'incarico di Direzione del Servizio Accreditamento e Qualità;
Vista la Deliberazione di Giunta Regionale n. 322 del 07/03/2022 di conferimento dell'incarico di Direzione della Sezione Strategie e Governo dell'Offerta;
Vista la Determinazione del Dirigente della Sezione Personale e Organizzazione n. 212 del 30/04/2024 che fornisce l'incarico di Elevata Qualificazione "*Autorizzazione ed Accreditamento di Strutture di Specialistica Ambulatoriale*";
Viste le LLRR del 29/12/2023 nn. 37 e 38 e la DGR Puglia del 22/01/2024 n. 18.

In Bari presso la Sezione Strategie e Governo dell'Offerta, sulla base dell'istruttoria espletata dal Funzionario incaricato e dalla Responsabile E.Q. "*Autorizzazione ed Accreditamento di Strutture di Specialistica Ambulatoriale",* del Servizio Accreditamenti e Qualità e confermata dal Dirigente del medesimo Servizio, riceve la seguente relazione.

La L.R. n. 9 del 02/05/2017 e s.m.i. "*Nuova disciplina in materia di autorizzazione alla realizzazione e all'esercizio, all'accreditamento istituzionale e accordi contrattuali delle strutture sanitarie e socio-sanitarie pubbliche e private*" disciplina all'art. 28 il "*Trasferimento definitivo delle strutture accreditate*".

Lo studio odontoiatrico di base denominato "*Sorriso & Benessere Ricerca Clinica S.r.l.*", con sede nel Comune Bari – Loc. Ceglie del Campo in Strada San Nicola n. 26, già titolare di autorizzazione all'esercizio e accreditamento provvisorio (codice regionale 100017), rientra fra le strutture private accreditate istituzionalmente quale studio odontoiatrico, ai sensi dell'art. 12, commi 2 e 3 della L.R. n. 4/2010 e s.m.i..

Con nota trasmessa a mezzo *Pec* il 14/12/2022, acquisita dalla scrivente Sezione con prot. n. AOO_183/15826 del 16/12/2022, la S.V. ha rappresentato quanto segue:

"Io sottoscritto dott. Altini Vincenzo (…), in qualità di rappresentante legale della società Sorriso & Benessere Ricerca e Clinica S.r.l. con sede in Bari Strada San Nicola n. 21 p. iva 08265040728

Chiede
Autorizzazione propedeutica al trasferimento della sede della società in oggetto da STRADA SAN NICOLA N. 21 A VIA SANT'ANGELO N. 6-8-10 BARI (…).", allegando il documento d'identità in corso di validità.

Con nota prot. n. AOO_183/5578 del 05/04/2023 la Scrivente ha rilasciato, , ai sensi dell'art. 28, commi 2 e 4 della L.R. 09/2017 e s.m.i. "*L'autorizzazione propedeutica al trasferimento definitivo dell'attività ambulatoriale dello Studio Odontoiatrico "Sorriso & Benessere Ricerca e Clinica S.r.l.*", con sede in Bari- Ceglie del Campo, da Strada San Nicola n. 21 a Via Sant'Angelo n. 6-8-10.".

Con *Pec* del 19/09/2023 acquisita dalla scrivente Sezione al prot. n. AOO_183/15124 del 25/09/2023 il responsabile del Servizio Ripartizione Corpo di Polizia Municipale e Protezione Civile del Comune di Bari (BA) ha trasmesso la determina n 13355/2023 ad oggetto "*Struttura Sanitaria Autorizzazione ed Accreditata – Studio Odontoiatrico in Bari - Denominazione e Titolarità: Autorizzazione all'esercizio per trasferimento sede da Strada San Nicola n. 21 a Strada Sant'Angelo n. 6-8-10*" con la quale il responsabile del Servizio Ripartizione Corpo di Polizia Municipale e Protezione Civile ha rappresentato quanto segue:

CONSIDERATO che con determinazione dirigenziale 2019/263/00665 del 25/09/2019 la società "Sorriso & Benessere Ricerca & Clinica s.r.l." (P.I. 08265040728) è stata autorizzata all'esercizio;

VISTA la domanda di autorizzazione per trasferimento sede, acquisita al protocollo con n. 153554 del 05/05/2023;

DATO ATTO che con nota prot. n. 156522 del 09/05/2023 è stato comunicato l'avvio del procedimento ed è stata trasmessa alla ASL Bari - Dipartimento di Prevenzione - SISP la domanda di autorizzazione per l'acquisizione del prescritto parere;

VISTI:
• il parere favorevole della ASL Bari - Dipartimento di Prevenzione - SISP acquisito con prot. n. 287856 del 25/08/2023;
• il parere favorevole di compatibilità dell'intervento con la normativa urbanistica ed edilizia, acquisito dalla Ripartizione Governo e Sviluppo Strategico del Territorio con prot. n. 171891 del 22/05/2023;

RILEVATO che non sussistono ipotesi di astensione obbligatoria o di conflitto di anche solo potenziale, riguardo al Dirigente, alla POS di riferimento e al Responsabile del presente procedimento;

PRESO ATTO del nulla osta del 05/09/2023 rilasciato dal funzionario POS Attività Produttive, Avv. Roberta Del Core;

RITENUTO di dover procedere al rilascio della richiesta autorizzazione, in virtù delle citate disposizioni regionali e stante la regolarità e la completezza della domanda;

VISTI:
• la legge 23 dicembre 1978, n. 833 (Istituzione del servizio sanitario nazionale);
• la legge regionale 20 luglio 1984, n. 36 (Norme concernenti l'igiene e sanità pubblica ed il servizio farmaceutico);
• la legge 7 agosto 1990, n. 241 e s.m.i. (Nuove norme in materia di procedimento amministrativo e di diritto di accesso ai documenti amministrativi);
• il decreto legislativo 30 dicembre 1992, n. 502 (Riordino della disciplina in materia sanitaria);
• il decreto legislativo 18 agosto 2000, n. 267 (Testo unico delle leggi sull'ordinamento degli enti locali) e, in particolare, l'art. 107 sulle funzioni e responsabilità della dirigenza;

• l'art. 4, comma 2, del decreto legislativo 30 marzo 2001, n. 165 (Norme generali sull'ordinamento del lavoro alle dipendenze delle amministrazioni pubbliche) che disciplina, tra l'altro, le competenze dei dirigenti;
• il regolamento regionale 13 gennaio 2005, n. 3 e s.m.i. (Requisiti per autorizzazione ed accreditamento delle strutture sanitarie);
• lo statuto comunale in merito alle competenze dei dirigenti e dei responsabili di servizi;
• la legge regionale 2 maggio 2017, n. 9 e s.m.i. (Nuova disciplina in materia di autorizzazione alla realizzazione e all'esercizio, all'accreditamento istituzionale e accordi contrattuali delle strutture sanitarie e socio-sanitarie pubbliche e private);
• il regolamento regionale 31 marzo 2020, n. 5 e s.m.i. (Attuazione della L.R. n. 9/2017 e ss.mm. ii. Individuazione delle prestazioni erogabili negli studi e negli ambulatori odontoiatrici e definizione dei requisiti strutturali, organizzativi e tecnologici):

DETERMINA
per le motivazioni esposte in premessa, di

- AUTORIZZARE all'esercizio, per trasferimento sede, la seguente STRUTTURA SANITARIA:

Titolare: SORRISO & BENESSERE RICERCA E CLINICA S.R.L. (P. I. 08265040728);

- *Legale rappresentante: Dott. Vincenzo ALTINI, .. omississ..;*
- *Denominazione, sede legale e operativa della struttura: "SORRISO & BENESSERE RICERCA E CLINICA S.R.L. " - Strada Sant'Angelo n. 6-8-10 –BARI;*
- *Tipologia delle prestazioni autorizzate: Studio odontoiatrico (L.R. n. 9/2017 e s.m.i., art. 5, co. 3, punto 3.2. - R.R. n. 5/2020 e s.m.i.);*
- *Il parere favorevole della ASL Bari - Dipartimento di Prevenzione - SISP prot. n. 287856 del 25/08/2023, e la planimetria vidimata della struttura, vengono allegati alla presente autorizzazione per formarne parte integrante e sostanziale.*".

Con *PEC* del 15/02/2024, acquisita dalla scrivente Sezione al prot. n. AOO_183/105413, avente per oggetto "*Trasmissione griglie di valutazione fasi CHECK e ACT*", il legale rappresentante della società "*Sorriso & Benessere Ricerca Clinica S.r.l*." ha trasmesso in allegato: dichiarazione del possesso dei requisiti ulteriori RR 16/2019 e relative griglie di autovalutazione per le fasi Check-Act.

Con nota prot. AOO_183/134190 del 14/03/2024, la scrivente Sezione ha invitato "*il Servizio QU.OTA - AReSS, ai sensi dell'art. 28, comma 6, della L.R. n. 9/2017, ad effettuare un idoneo sopralluogo presso la nuova sede dello studio odontoiatrico della società denominata "Sorriso & Benessere Ricerca Clinica S.r.l"', sita a Ceglie del Campo (BA) in via Sant'Angelo n. 6-8-10, al fine di verificare la sussistenza e il possesso dei requisiti generali e specifici ulteriori di accreditamento previsti dal R.R. n. 3/2010 e s.m.i., alla sezione A (colonna di destra, relativamente a quanto non abrogato ai sensi degli artt. 3 e 4 del R.R. n. 16/2019) e B.01.01 e B.01.02 (colonna di destra), nonché dal R.R. n. 16/2019 (Manuale di Accreditamento per le strutture di assistenza ambulatoriale) relativi alla nuova sede, anche con riferimento alla fase "Check and Act", sulla base delle griglie di autovalutazione, per l'accreditamento istituzionale dell'attività sanitaria di odontoiatria".*

Con *PEC* del 31/07/2024, acquisita dalla scrivente Sezione con prot. n. AOO_183/401291 del 06/08/2024, il Servizio Qu.Ota - AReSS ha trasmesso la nota avente per oggetto "*Riscontro nota prot. AOO_RP_134190 del 14/03/2024 - Trasmissione parere accreditamento istituzionale Studio Odontoiatrico Sorriso & Benessere Ricerca Clinica S.r.l.*", rappresentando quanto segue:

"Vista la Determina dirigenziale del Comune di Bari 13355/2023 ad oggetto "Struttura Sanitaria Autorizzazione ed Accreditata- Studio Odontoiatrico in Bari - Denominazione e Titolarità: Autorizzazione all'esercizio per

trasferimento sede da Strada San Nicola n. 21 a Strada Sant'Angelo n. 6-8-10", con propria nota prot.2208 del 01.07.2024 questo Servizio ha trasmesso, alla struttura marginata in oggetto, il Piano di audit per la valutazione del possesso dei requisiti di accreditamento istituzionale specifici vigenti, a tenersi nella giornata del 08.07.2024.
In data 08.07 u.s. il Gruppo di Valutazione QUOTA ha operato attività di pre audit sulla griglia di autovalutazione dei Requisiti relativi alla Fasi di "Plan - Do - Check - Act" di cui alManuale di Accreditamento per le Strutture ambulatoriali approvato con R.R. n.16/2019 e ss.mm.ii, come compilata e formalmente inoltrata dalla struttura da auditare, valutandone come congruo il suo contenuto.
Come programmato, in data 08.07 u.s. il Gruppo di Valutazione ha effettuato audit in situ, registrandone gli esiti nel Rapporto di audit contestualmente consegnato alla struttura, non rilevando specifiche Non Conformità.
Tutto ciò premesso, si esprime parere favorevole al rilascio dell'accreditamento istituzionale per la studio odontoiatrico "Sorriso & Benessere Ricerca Clinica srl" ubicato in Bari - Ceglie del Campo alla Via Sant'Angelo nn. 6-8-10, in quanto in possesso degli specifici requisiti previsti dal combinato disposto del R.R. n.3/2005 ss.mm.ii. e del Manuale di Accreditamento per le Strutture ambulatoriali approvato con R.R. n.16/2019 e ss.mm.ii, con riferimento alle fasi "Plan, Do, Check, Act", come formalmente valutati dallo scrivente Servizio.".
Tanto in ossequio alle previsioni di cui all'art. 23 della L.R. 9/2017 e ss.mm.ii.".

Per tutto quanto innanzi riportato;

Si propone, ai sensi dell'art. 28 della L.R. n. 9/2017 e s.m.i., di disporre il mantenimento dell'accreditamento istituzionale dello studio odontoiatrico denominato "*Sorriso & Benessere Ricerca Clinica S.r.l.*", a seguito del trasferimento definitivo nel Comune di Bari- Loc. Ceglie del Campo, dalla sede di Strada San Nicola n. 21 alla sede di via Sant'Angelo n. 6-8-10, con la precisazione che:

l'accreditamento è detenuto subordinatamente alla sussistenza delle condizioni di cui all'art. 20 della L.R. n. 9/2017 e s.m.i. e dei requisiti ulteriori di accreditamento di cui ai regolamenti regionali n. 3/2005 e s.m.i. e n. 16/2019;

- ai sensi dell'art. 24, comma 4 della L.R. n. 9/2017 e s.m.i., il legale rappresentante della società "Sorriso & Benessere Ricerca Clinica S.r.l.", "*entro e non oltre il termine di scadenza di ogni triennio decorrente dalla data di rilascio dell'apposito provvedimento o di riconoscimento per legge dell'accreditamento,"* dovrà rendere *"alla Regione una dichiarazione sostitutiva di atto di notorietà della permanenza del possesso dei requisiti minimi e ulteriori previsti dal regolamento regionale o da altra specifica normativa. Nello stesso termine, il legale rappresentante rende una dichiarazione sostitutiva di atto di notorietà di sussistenza di tutte le condizioni essenziali previste dall'articolo 20, comma 2, ai fini dell'accreditamento istituzionale. L'omessa presentazione delle dichiarazioni sostitutive nel termine previsto, comporta l'applicazione della sanzione pecuniaria stabilita dall'articolo 14, comma 10. Il legale rappresentante del soggetto autorizzato all'esercizio comunica tempestivamente al comune o alla Regione, secondo la competenza stabilita ai sensi dell'articolo 8, e al dipartimento di prevenzione della azienda sanitaria locale territorialmente competente, l'eventuale stato di crisi occupazionale e il dover ricorrere a forme di ammortizzatori sociali, con relazione illustrativa dello stato di crisi e delle misure ad adottarsi. In caso di omessa presentazione della dichiarazione relativa alla sussistenza dei requisiti minimi e ulteriori o di omessa comunicazione prevista dal presente comma, la Regione dispone verifica ispettiva senza preavviso per l'accertamento dei medesimi e di ogni altro presupposto o condizione ai fini del mantenimento dell'accreditamento istituzionale e della sottostante autorizzazione all'esercizio.*"
- ai sensi dell'art. 26, comma 1 della L.R. n. 9/2017 e s.m.i. "*La Regione può verificare in ogni momento la permanenza dei requisiti stabiliti e delle condizioni previste ai fini dell'accreditamento, nonché l'attuazione delle prescrizioni eventualmente adottate con il provvedimento di accreditamento. Per tale attività di verifica si avvale dell'Organismo tecnicamente accreditante.*".

VERIFICA AI SENSI DEL D. LGS. 196/03

Garanzie alla riservatezza

La pubblicazione dell'atto all'Albo, salve le garanzie previste dalla legge 241/90 in tema di accesso ai documenti amministrativi, avviene nel rispetto della tutela alla riservatezza dei cittadini, secondo quanto disposto dal D. Igs 196/03 in materia di protezione dei dati personali, nonché dal vigente regolamento regionale n. 5/2006 per il trattamento dei dati sensibili e giudiziari.

Ai fini della pubblicità legale, l'atto destinato alla pubblicazione è redatto in modo da evitare la diffusione di dati personali identificativi non necessari ovvero il riferimento a dati sensibili, qualora tali dati fossero indispensabili per l'adozione dell'atto, essi sono trasferiti in documenti separati, esplicitamente richiamati.

ADEMPIMENTI DI CUI ALLA L.R. 28/01 e successive modificazioni ed integrazioni.

Il presente provvedimento non comporta alcun mutamento qualitativo o quantitativo di entrata o di spesa né a carico del Bilancio della Regione né a carico degli Enti per i cui debiti i creditori potrebbero rivalersi sulla Regione e che è escluso ogni ulteriore onere aggiuntivo rispetto a quelli già autorizzati a valere sullo stanziamento previsto dal bilancio regionale.

DETERMINA

Di prendere atto di quanto espresso in narrativa, che costituisce parte integrante e sostanziale del presente atto e che qui si intende integralmente riportato.

di disporre, ai sensi dell'art. 28 della L.R. n. 9/2017 e s.m.i., il mantenimento dell'accreditamento istituzionale dello studio Odontoiatrico denominato *"Sorriso & Benessere Ricerca Clinica S.r.l."* a seguito del trasferimento definitivo nell'ambito del Comune di Bari- Loc. Ceglie del Campo , dalla sede di Strada San Nicola n. 21, alla sede di Via Sant'Andrea n. 6-8-10, con la precisazione che:

- l'accreditamento è detenuto subordinatamente alla sussistenza delle condizioni di cui all'art. 20 della L.R. n. 9/2017 e s.m.i. e dei requisiti ulteriori di accreditamento di cui ai regolamenti regionali n. 3/2005 e s.m.i. e n. 16/2019;
- ai sensi dell'art. 24, comma 4 della L.R. n. 9/2017 e s.m.i., il legale rappresentante della società "Sorriso & Benessere Ricerca Clinica S.r.l.", "*entro e non oltre il termine di scadenza di ogni triennio decorrente dalla data di rilascio dell'apposito provvedimento o di riconoscimento per legge dell'accreditamento*," dovrà rendere *"alla Regione una dichiarazione sostitutiva di atto di notorietà della permanenza del possesso dei requisiti minimi e ulteriori previsti dal regolamento regionale o da altra specifica normativa. Nello stesso termine, il legale rappresentante rende una dichiarazione sostitutiva di atto di notorietà di sussistenza di tutte le condizioni essenziali previste dall'articolo 20, comma 2, ai fini dell'accreditamento istituzionale. L'omessa presentazione delle dichiarazioni sostitutive nel termine previsto, comporta l'applicazione della sanzione pecuniaria stabilita dall'articolo 14, comma 10. Il legale rappresentante del soggetto autorizzato all'esercizio comunica tempestivamente al comune o alla Regione, secondo la competenza stabilita ai sensi dell'articolo 8, e al dipartimento di prevenzione della azienda sanitaria locale territorialmente competente, l'eventuale stato di crisi occupazionale e il dover ricorrere a forme di ammortizzatori sociali, con relazione illustrativa dello stato di crisi e delle misure ad adottarsi. In caso di omessa presentazione della dichiarazione relativa alla sussistenza dei requisiti minimi e ulteriori o di omessa comunicazione prevista dal presente comma, la Regione dispone verifica ispettiva senza preavviso per l'accertamento dei medesimi e di ogni altro presupposto o condizione ai fini del mantenimento dell'accreditamento istituzionale e della sottostante autorizzazione all'esercizio.*";
- ai sensi dell'art. 26, comma 1 della L.R. n. 9/2017 e s.m.i. "*La Regione può verificare in ogni momento la permanenza dei requisiti stabiliti e delle condizioni previste ai fini dell'accreditamento, nonché l'attuazione delle prescrizioni eventualmente adottate con il provvedimento di accreditamento. Per tale attività di verifica si avvale dell'Organismo tecnicamente accreditante.*";

di notificare il presente provvedimento:

- al Legale Rappresentante della Società "*Sorriso & Benessere Ricerca Cliniche S.r.l.*", con sede legale in

Bari – Loc. Ceglie del Campo – Via Sant'Angelo n. 6-8-10, pec: *sorrisoebenessererericercaeclinica@pec.it;*
- al Direttore Generale dell'ASL BA;
- al Dirigente U.O.G.R.C. dell'ASL BA;
- al Sindaco del Comune di Bari (BA).

Il presente provvedimento, redatto in unico originale e composto di n. 7 facciate è dichiarato immediatamente esecutivo e:

- è unicamente formato con mezzi informatici e firmato digitalmente;
- sarà pubblicato sul Bollettino Ufficiale della Regione Puglia ai sensi della Legge Regionale 15 giugno 2023, n. 18;
- sarà pubblicato all'Albo della Sezione Strategie e Governo dell'Offerta/Albo Telematico (*ove disponibile*);
- sarà disponibile nel sito ufficiale della Regione Puglia (*ove disponibile l'albo telematico*);
- viene redatto in forma integrale.

Il presente Provvedimento è direttamente esecutivo.

Firmato digitalmente da:

Funzionario Amministrativo
Francesco D'Aquino

E.Q. Autorizzazione e Accreditamento Strutture di Specialistica Ambulatoriale
Irene Vogiatzis

Il Dirigente ad interim del Servizio Accreditamento e Qualità
Elena Memeo

Il Dirigente della Sezione Strategie e Governo dell'Offerta
Mauro Nicastro

DETERMINAZIONE DEL DIRIGENTE SEZIONE STRATEGIE E GOVERNO DELL'OFFERTA 11 ottobre 2024, n. 464

Aggiornamento dell'accreditamento istituzionale della struttura specialistica ambulatoriale di Diagnostica per Immagini con utilizzo di Grandi Macchine, ubicata a Foggia in Via Isonzo n. 31, a seguito della modifica della ragione sociale da "Studio Associato di Radiologia Dott.ri Troia Carlo, Raffaello e Gabriella" a "Studio Associato di Radiologia Dott.ri Troia", ai sensi dell'art. 3, comma 3, lett. c) della L.R. n. 9/2017 e s.m.i.

IL DIRIGENTE DELLA STRUTTURA PROPONENTE

Vista la Legge regionale 4 febbraio 1997, n. 7 – Norme di Organizzazione dell'Amministrazione Regionale;
Vista la Deliberazione G.R. n. 3261 del 28/7/98 e s.m.i.;
Visti gli artt. 4 e 16 del D. Lgs. 165/01 e s.m.i.;
Vista la Deliberazione di Giunta Regionale n. 1426 del 4/10/2005;
Visto il Decreto del Presidente della Giunta Regionale 22 febbraio 2008 n. 161;
Vista la Deliberazione di Giunta Regionale n. 1444 del 30 luglio 2008;
Vista la Determinazione del Direttore dell'Area Organizzazione e Riforma dell'Amministrazione n. 9 del 20/04/2015, ad oggetto "*riassetto organizzativo dell'Area Politiche per la promozione della salute, delle persone e delle pari opportunità*";
Visto il Decreto del Presidente della Giunta Regionale 22 Gennaio 2021, n. 22 "*Adozione Atto di Alta Organizzazione. Modello Organizzativo MAIA 2.0*" pubblicato sul Bollettino Ufficiale della Regione Puglia n. 15 del 28/01/2021, successivamente modificato ed integrato con Decreto del Presidente della Giunta regionale 10 Febbraio 2021, n. 45;
Vista la Determinazione del Direttore del Dipartimento Personale e Organizzazione n. 9 del 04/03/2022, di conferimento *ad interim* dell'incarico di Direzione del Servizio Accreditamento e Qualità;
Vista la Deliberazione di Giunta Regionale n. 322 del 07/03/2022 di conferimento dell'incarico di Direzione della Sezione Strategie e Governo dell'Offerta;
Vista la Determinazione del Dirigente della Sezione Personale e Organizzazione n. 212 del 30/04/2024 che fornisce l'incarico di Elevata Qualificazione "*Autorizzazione ed Accreditamento di Strutture di Specialistica Ambulatoriale*";
Viste le LLRR del 29/12/2023 nn. 37 e 38 e la DGR Puglia del 22/01/2024 n. 18.
In Bari presso la Sezione Strategie e Governo dell'Offerta, sulla base dell'istruttoria espletata dal Funzionario incaricato e dalla Responsabile E.Q. "*Autorizzazione ed Accreditamento di Strutture di Specialistica Ambulatoriale",* del Servizio Accreditamenti e Qualità e confermata dal Dirigente del medesimo Servizio, riceve la seguente relazione.
La L.R. n. 9/2017 *"Nuova disciplina in materia di autorizzazione alla realizzazione e all'esercizio, all'accreditamento istituzionale e accordi contrattuali delle strutture sanitarie e socio sanitarie pubbliche e private"* e s.m.i. prevede:

- all'art. 2, comma 1 che *"Ai fini della presente legge si definisce: (…) c) accreditamento istituzionale, il provvedimento con il quale si riconosce alle strutture pubbliche e private già autorizzate lo status di potenziali erogatori di prestazioni nell'ambito e per conto del servizio sanitario;"*;
- all'art. 3, comma 3 che "*Con determinazione il dirigente della sezione regionale competente, in conformità alle disposizioni della legge 7 agosto 1990, n. 241 (Nuove norme sul procedimento amministrativo): (…) c) rilascia e revoca i provvedimenti di autorizzazione all'esercizio per le strutture sanitarie e socio-sanitarie di propria competenza e i provvedimenti di accreditamento*.";
- all'art. 10, comma 1, lett. b) che "*L'autorizzazione contiene: (…) la ragione sociale e il nominativo del legale rappresentante nel caso in cui il soggetto richiedente sia una società*";
- all'art. 11, comma 1, lett. c) che "*Il legale rappresentante della struttura comunica tempestivamente all'ente competente al rilascio dell'autorizzazione all'esercizio: c) tutte le variazioni e trasformazioni intervenute nella natura giuridica e nella composizione della società titolare della struttura*".

L'ambulatorio di Diagnostica per Immagini con utilizzo di Grandi Macchine, denominato "*Studio Associato di Radiologia Dott.ri Troia Carlo, Raffaello e Gabriella"*, con sede in Foggia in Via Isonzo n. 31, risulta accreditato ai sensi dell'art. 12, comma 3 bis, della L.R. n. 4/2010, per l'attività specialistica ambulatoriale di Diagnostica per Immagini con utilizzo di Grandi Macchine (codice regionale 820644).
Con *PEC* del 04/05/2021, acquisita dalla scrivente Sezione con prot. n. AOO_183/7756 del 10/05/2021, il legale rappresentante dello studio denominato "*Studio Associato di Radiologia Dott.ri Troia Carlo, Raffaello e Gabriella*" ha trasmesso una nota avente per oggetto "*Comunicazioni*", nella quale ha rappresentato quanto segue:
"(…)
Lo STUDIO DI RADIOLOGIA DEI DOTTORI TROIA con sede in Foggia alla Via Isonzo n° 31, codice fiscale e partita I.V.A. n° 01651870717, in persona del legale rappresentante Dott. Troia Raffaello,
premesso

- *che in data 01/09/2020 è) deceduto il Dott. Carlo Michele Troia (gia' socio dello studio associato), evento già comunicato alla A.S.L. di Foggia;*
- *che in data 01/03/2021 è subentrata al posto del genitore deceduto la figlia ed erede Dott.ssa TROIA LEONARDA ROSARIA, radiologa, nata a omissis il 16/05/1975 ed ivi residente omissis n° 5, codice fiscale omissis, in possesso dei requisiti per il subentro a norma di legge e di statuto,*

con la presente comunica
- che a far tempo dal giorno 01/03/2021 la nuova compagine associativa dello Studio Associato di Radiologia dei Dottori Troia è così composta:
- Dott. RAFFAELLO TROIA - rappresentante legale e socio, per la quota del 33,34%;
- Dott.ssa Gabriella Troia, socia per la quota del 33,33%;
- Dott.ssa Leonarda Rosaria Troia, socia per la quota del 33,33%;
La presente comunicazione viene inviata al fine di provvedere all'aggiornamento della composizione della compagine associativa dello Studio Associato e per ogni altro adempimento di competenza di Codesto Ente.".
Con *PEC* del 12/07/2023, acquisita dalla scrivente Sezione con prot. n. AOO_183/364125 del 17/07/2024, il Dirigente dell'Ufficio SUAP del Comune di Foggia ha trasmesso la nota avente per oggetto "*Comunicazione SUAP pratica n. 01651870717 – 15012024 – 0910 – SUAP 9338 – 01651870717 STUDIO ASSOCIATO DI RADIOLOGIA TROIA*", rappresentando quanto segue: "(…)
***Vista** l'istanza n. 01651870717-15012024-0910 acquisita al prot. n. REP_PROV_FG/FG-SUPRO 2950/15-01-2024, presentata dal Dott.ssa Leonarda Rosaria Troia nata a omissis il 16/05/1975 ed ivi residente omissis, in qualità di Socio dello Studio di Radiologia dei Dottori Troia, con sede legale in Foggia, in Via Isonzo 31, P.IVA 01651870717 con la quale si comunica la trasformazione dello stato giuridico "**Studio Associato di radiologia Dott.ri Troia Carlo, Raffaello e Gabriella » A "Studio Associato di Radiologia Dott.ri Troia**"*
causa decesso di uno dei soci;
Richiamata:
- L'Autorizzazione Sanitaria n. 16-san con prot. n° 43542 del 27/05/2000, rilasciata dal Sindaco del Comune di Foggia;
Visti:

- *La Scrittura Privata di Associazione tra professionisti, sottoscritta in data 9 aprile 1987 e registrata in Foggia il 10/04/1987 al n. 1185/3mod. 71-M,*
- *Il Verbale di Assemblea Totalitaria del 4 luglio 2020 registrato in Foggia il 22/07/2020 al n. 1344, con il quale il Dott. Carlo Michele Troia comunica la propria volontà di recedere dall'Associazione indicando la Dott.ssa Leonarda Rosaria Troia come subentrante*
- *La Dichiarazione Sostitutiva di Certificazione attestante i titoli abilitativi all'esercizio della professione medica, a firma della Dott.ssa Troia Leonarda Rosaria*
- *il R.R. n° 3/2005 e ss.mm.ii.,*
- *il R.R. n° 1/2006 e ss.mm.ii.,*

- *la L.R. n° 9/2017 e ss.mm.ii. dispone all'art. 11 (Legale Rappresentante della struttura) comma 1, (Il Legale Rappresentante della struttura comunica tempestivamente all'ente competente al rilascio dell'autorizzazione all'esercizio:) lettera C) rubricata "tutte le variazioni e trasformazioni intervenute nella natura giuridica e nella composizione della società titolare della struttura",*
- *la D.G.R. n. 142/2018,*

RILASCIA
Ai sensi dell'art.11, comma 1, lettera C) della L.R. n° 9/2017 ess.mm.ii. ***L'AUTORIZZAZIONE ALL'ESERCIZIO PER TRASFORMAZIONE STATO GIURIDICO***
Da "Studio Associato di radiologia Dott.ri Troia Carlo, Raffaello e Gabriella"
A
"STUDIO ASSOCIATO DI RADIOLOGIA DOTT.RI TROIA",
(…)".
Con PEC del 12/07/2023, acquisita dalla scrivente Sezione con prot. n. AOO_183/364134 del 17/07/2024, il Legale Rappresentante dello studio denominato "Studio Associato di Radiologia Dott.ri Troia" ha trasmesso una nota avente per oggetto "PEC per Ufficio Accreditamenti Regione Puglia", allegando quanto segue:

- Dichiarazione sostitutiva di atto di notorietà;
- Autorizzazione all'esercizio per trasformazione dello stato giuridico rilasciata dal Comune di Foggia;
- Griglie di autovalutazione relative alle fasi Check ed Act;
- Verbale di assemblea con la richiesta di subentro della dott.ssa Troia Leonarda Rosaria.

Per tutto quanto sopra riportato;
si propone di adottare, ai sensi dell'art. 3, comma 3, lett. c) della L.R. n. 9/2017 e s.m.i., il provvedimento di aggiornamento dell'accreditamento istituzionale dell'ambulatorio di Diagnostica per Immagini con l'utilizzo di Grandi Macchine ubicato in Foggia in Via Isonzo n.31, per modifica della ragione sociale, da "*Studio associato di radiologia Dott.ri Troia Carlo, Raffaello e Gabriella*" a "*Studio Associato di Radiologia Dott.ri Troia*" con decorrenza dal 12/07/2024, data del provvedimento con cui il Comune di Foggia per trasformazione della ragione sociale, con la precisazione che:

- l'accreditamento è detenuto subordinatamente alla sussistenza delle condizioni di cui all'art. 20 della L.R. n. 9/2017 e s.m.i. e dei requisiti ulteriori di accreditamento di cui ai regolamenti regionali n. 3/2005 e s.m.i. e n. 16/2019;
- ai sensi dell'art. 24, comma 4 della L.R. n. 9/2017 e s.m.i., il legale rappresentante dello "*Studio Associato di Radiologia Dott.ri Troia*", "*entro e non oltre il termine di scadenza di ogni triennio decorrente dalla data di rilascio dell'apposito provvedimento o di riconoscimento per legge dell'accreditamento*," dovrà rendere "*alla Regione una dichiarazione sostitutiva di atto di notorietà della permanenza del possesso dei requisiti minimi e ulteriori previsti dal regolamento regionale o da altra specifica normativa. Nello stesso termine, il legale rappresentante rende una dichiarazione sostitutiva di atto di notorietà di sussistenza di tutte le condizioni essenziali previste dall'articolo 20, comma 2, ai fini dell'accreditamento istituzionale. L'omessa presentazione delle dichiarazioni sostitutive nel termine previsto, comporta l'applicazione della sanzione pecuniaria stabilita dall'articolo 14, comma 10. Il legale rappresentante del soggetto autorizzato all'esercizio comunica tempestivamente al comune o alla Regione, secondo la competenza stabilita ai sensi dell'articolo 8, e al dipartimento di prevenzione della azienda sanitaria locale territorialmente competente, l'eventuale stato di crisi occupazionale e il dover ricorrere a forme di ammortizzatori sociali, con relazione illustrativa dello stato di crisi e delle misure ad adottarsi. In caso di omessa presentazione della dichiarazione relativa alla sussistenza dei requisiti minimi e ulteriori o di omessa comunicazione prevista dal presente comma, la Regione dispone verifica ispettiva senza preavviso per l'accertamento dei medesimi e di ogni altro presupposto o condizione ai fini del mantenimento dell'accreditamento istituzionale e della sottostante autorizzazione all'esercizio.*";

- ai sensi dell'art. 26, comma 1 della L.R. n. 9/2017 e s.m.i., "*La Regione può verificare in ogni momento la permanenza dei requisiti stabiliti e delle condizioni previste ai fini dell'accreditamento, nonché l'attuazione delle prescrizioni eventualmente adottate con il provvedimento di accreditamento. Per tale attività di verifica si avvale dell'Organismo tecnicamente accreditante*.".

VERIFICA AI SENSI DEL D.LGS. 196/03
Garanzie alla riservatezza

La pubblicazione dell'atto all'Albo, salve le garanzie previste dalla legge 241/90 in tema di accesso ai documenti amministrativi, avviene nel rispetto della tutela alla riservatezza dei cittadini, secondo quanto disposto dal Dlgs 196/03 in materia di protezione dei dati personali, nonché dal vigente regolamento regionale n. 5/2006 per il trattamento dei dati sensibili e giudiziari.
Ai fini della pubblicità legale, l'atto destinato alla pubblicazione è redatto in modo da evitare la diffusione di dati personali identificativi non necessari ovvero il riferimento a dati sensibili, qualora tali dati fossero indispensabili per l'adozione dell'atto, essi sono trasferiti in documenti separati, esplicitamente richiamati.

ADEMPIMENTI DI CUI ALLA L.R. 28/01 e successive modificazioni ed integrazioni.
Il presente provvedimento non comporta alcun mutamento qualitativo o quantitativo di entrata o di spesa né a carico del Bilancio della Regione né a carico degli Enti per i cui debiti i creditori potrebbero rivalersi sulla Regione e che è escluso ogni ulteriore onere aggiuntivo rispetto a quelli già autorizzati a valere sullo stanziamento previsto dal bilancio regionale.

DETERMINA

Di prendere atto di quanto espresso in narrativa, che costituisce parte integrante e sostanziale del presente atto e che qui si intende integralmente riportato.

Di adottare, ai sensi dell'art. 3, comma 3, lett. c) della L.R. n. 9/2017 e s.m.i., il provvedimento di aggiornamento dell'accreditamento istituzionale dell'ambulatorio di Diagnostica per Immagini con l'utilizzo di Grandi Macchine, ubicato a Foggia in Via Isonzo n. 31, per la modifica della ragione sociale da "*Studio Associato di Radiologia Dott.ri Troia Carlo, Raffaello e Gabriella*" a "*Studio Associato di Radiologia Dott.ri Troia*", con decorrenza dal 12/07/2024, data del provvedimento con cui il Comune di Foggia per trasformazione della ragione sociale, con la precisazione che:

- l'accreditamento è detenuto subordinatamente alla sussistenza delle condizioni di cui all'art. 20 della L.R. n. 9/2017 e s.m.i. e dei requisiti ulteriori di accreditamento di cui ai regolamenti regionali n. 3/2005 e s.m.i. e n. 16/2019;
- ai sensi dell'art. 24, comma 4 della L.R. n. 9/2017 e s.m.i., il legale rappresentante della struttura sanitaria denominata "*Studio Associato di radiologia dott.ri Troia*", "*entro e non oltre il termine di scadenza di ogni triennio decorrente dalla data di rilascio dell'apposito provvedimento o di riconoscimento per legge dell'accreditamento*," dovrà rendere "*alla Regione una dichiarazione sostitutiva di atto di notorietà della permanenza del possesso dei requisiti minimi e ulteriori previsti dal regolamento regionale o da altra specifica normativa. Nello stesso termine, il legale rappresentante rende una dichiarazione sostitutiva di atto di notorietà di sussistenza di tutte le condizioni essenziali previste dall'articolo 20, comma 2, ai fini dell'accreditamento istituzionale. L'omessa presentazione delle dichiarazioni sostitutive nel termine previsto, comporta l'applicazione della sanzione pecuniaria stabilita dall'articolo 14, comma 10. Il legale rappresentante del soggetto autorizzato all'esercizio comunica tempestivamente al comune o alla Regione, secondo la competenza stabilita ai sensi dell'articolo 8, e al dipartimento di prevenzione della azienda sanitaria locale territorialmente competente, l'eventuale stato di crisi occupazionale e il dover ricorrere a forme di ammortizzatori sociali, con relazione illustrativa dello stato di crisi e delle misure ad adottarsi. In caso di omessa presentazione della dichiarazione relativa alla sussistenza dei requisiti minimi e ulteriori o di omessa comunicazione prevista dal presente comma, la Regione dispone verifica ispettiva senza preavviso per l'accertamento dei medesimi e di ogni altro presupposto o*

condizione ai fini del mantenimento dell'accreditamento istituzionale e della sottostante autorizzazione all'esercizio.";

- ai sensi dell'art. 26, comma 1 della L.R. n. 9/2017 e s.m.i., "*La Regione può verificare in ogni momento la permanenza dei requisiti stabiliti e delle condizioni previste ai fini dell'accreditamento, nonché l'attuazione delle prescrizioni eventualmente adottate con il provvedimento di accreditamento. Per tale attività di verifica si avvale dell'Organismo tecnicamente accreditante*.".

Di notificare il presente provvedimento:

- al Legale Rappresentante della società "*Studio Associato di Radiologia Dott.ri Troia*" con sede legale in Foggia in Via Isonzo n. 36; *Pec: dottoritroia@pec.it*
- al Direttore Generale dell'ASL FG;
- al Dirigente U.O.G.R.C. dell'ASL FG;
- al Sindaco del Comune di Foggia;

Il presente provvedimento, redatto in unico originale e composto di n. 8 facciate:

- è unicamente formato con mezzi informatici e firmato digitalmente;
- sarà pubblicato sul Bollettino Ufficiale della Regione Puglia ai sensi della Legge Regionale 15 giugno 2023, n. 18;
- sarà pubblicato all'Albo della Sezione Strategie e Governo dell'Offerta/Albo Telematico (*ove disponibile*);
- sarà disponibile nel sito ufficiale della Regione Puglia (*ove disponibile l'albo telematico*);
- viene redatto in forma integrale.

Il presente Provvedimento è direttamente esecutivo.

Firmato digitalmente da:

E.Q. Autorizzazione e Accreditamento Strutture di Specialistica Ambulatoriale
Irene Vogiatzis

Il Dirigente ad interim del Servizio Accreditamento e Qualità
Elena Memeo

Il Dirigente della Sezione Strategie e Governo dell'Offerta
Mauro Nicastro

DETERMINAZIONE DEL DIRIGENTE SEZIONE STRATEGIE E GOVERNO DELL'OFFERTA 11 ottobre 2024, n. 465

"STUDIO ASSOCIATO DI RADIOLOGIA DOTTORI TROIA". Accreditamento istituzionale, ai sensi dell'art. 3, comma 3, lett. c) e dell'art. 24, comma 1 della L.R. n. 9/2017 e s.m.i., dell'attività specialistica ambulatoriale di Diagnostica per Immagini con utilizzo di grandi macchine di n. 1 RMN (in aggiunta n. 1 RMN grande macchina e n. 1 TC già accreditati ex L.R. n. 4/2010, art. 12, commi 2 e 3) con sede in Foggia alla via Isonzo nn. 31/35.

IL DIRIGENTE DELLA STRUTTURA PROPONENTE

Vista la Legge regionale 4 febbraio 1997, n. 7 – Norme di Organizzazione dell'Amministrazione Regionale;
Vista la Deliberazione G.R. n. 3261 del 28/7/98 e s.m.i.;
Visti gli artt. 4 e 16 del D. Lgs. 165/01 e s.m.i.;
Vista la Deliberazione di Giunta Regionale n. 1426 del 4/10/2005;
Visto il Decreto del Presidente della Giunta Regionale 22 febbraio 2008 n. 161;
Vista la Deliberazione di Giunta Regionale n. 1444 del 30 luglio 2008;
Vista la Determinazione del Direttore dell'Area Organizzazione e Riforma dell'Amministrazione n. 9 del 20/04/2015, ad oggetto "*riassetto organizzativo dell'Area Politiche per la promozione della salute, delle persone e delle pari opportunità*";
Visto il Decreto del Presidente della Giunta Regionale 22 Gennaio 2021, n. 22 "*Adozione Atto di Alta Organizzazione. Modello Organizzativo MAIA 2.0*" pubblicato sul Bollettino Ufficiale della Regione Puglia n. 15 del 28/01/2021, successivamente modificato ed integrato con Decreto del Presidente della Giunta regionale 10 Febbraio 2021, n. 45;
Vista la Deliberazione di Giunta Regionale n. 1725 del 28/10/2021 con cui è stato conferito l'incarico di Direzione del Servizio Strategie e Governo dell'Assistenza territoriale, Rapporti Istituzionali e Capitale Umano SSR;
Vista la Determinazione del Direttore del Dipartimento Personale e Organizzazione n. 9 del 04/03/2022, di conferimento ad interim dell'incarico di Direzione del Servizio Accreditamento e Qualità;
Vista la Deliberazione di Giunta Regionale n. 322 del 07/03/2022 di conferimento dell'incarico di Direzione della Sezione Strategie e Governo dell'Offerta;
Vista la Determinazione del Dirigente della Sezione Personale e Organizzazione n. 212 del 30/04/2024 di conferimento dell'incarico di Elevata Qualificazione "Autorizzazione ed Accreditamento di Strutture di Specialistica Ambulatoriale";
Viste le Leggi regionali del 29/12/2023 nn. 37 e 38 e la Deliberazione di Giunta Regionale del 22/01/2024 n.18.
In Bari, presso la sede della Sezione Strategie e Governo dell'Offerta (SGO), sulla base dell'istruttoria espletata dal Funzionario Istruttore, dal Responsabile E. Q. "*Autorizzazione ed Accreditamento di Strutture di Specialistica Ambulatoriale*" del Servizio Accreditamento e Qualità e confermata dal Dirigente del Servizio Accreditamento e Qualità riceve la seguente relazione.
La Legge Regionale 2 maggio 2017 n. 9 (*"Nuova disciplina in materia di autorizzazione alla realizzazione e all'esercizio, all'accreditamento istituzionale e accordi contrattuali delle strutture sanitarie e socio-sanitarie pubbliche e private*") prevede:

- all'art. 3 ("*Compiti della Regione*"), comma 3, lett. c) che "*Con determinazione il dirigente della sezione regionale competente, in conformità alle disposizioni della legge 7 agosto 1990, n. 241 (Nuove norme sul procedimento amministrativo): (…) c) rilascia e revoca i provvedimenti di autorizzazione all'esercizio per le strutture sanitarie e socio-sanitarie di propria competenza e i provvedimenti di accreditamento. (omissis)*";
- all'art. 23 "*Organismo tecnicamente accreditante*" comma 2 che, "*E' istituito presso l'Agenzia regionale strategica per la salute e il sociale della Regione Puglia l'Organismo tecnicamente accreditante, che*

deve prevedere al suo interno il supporto tecnico di profili professionali attinenti la specifica struttura o il servizio da accreditare, cui spetta il compito, nell'ambito del processo di accreditamento, della gestione delle verifiche e l'effettuazione della valutazione tecnica necessaria ai fini del rilascio del provvedimento di accreditamento.";

- all'art. 24 ("*Procedure di accreditamento e di verifica dei requisiti*"), comma 1 che "*Le strutture sanitarie e socio-sanitarie, pubbliche e private, autorizzate all'esercizio dell'attività sanitaria, che intendono chiedere l'accreditamento istituzionale, inoltrano la relativa domanda alla competente sezione regionale. Tali strutture, qualora siano già in possesso alla data di entrata in vigore della presente legge della verifica del fabbisogno territoriale e dell'autorizzazione regionale all'esercizio, ottengono l'accreditamento istituzionale su apposita richiesta e previo esito positivo dell'istruttoria di cui ai commi 2, 3, 4, 5 e 6.*".

Con Determina Dirigenziale n. 283 del 12/11/2013 avente ad oggetto: "*"Studio Associato di Radiologia dei Dottori Troya" – Foggia. Rilascio, ai sensi dell'art. 8, commi 3 e 6 della L.R. n. 8/04 s.m.i., dell'autorizzazione all'esercizio di una grande macchina RMN mod. Philips Achieva da 1,5 Tesla, in aggiunta ad un'altra grande macchina RMN e un'apparecchiatura TAC, per ampliamento dell'attività sanitaria di diagnostica per immagini con utilizzo delle grandi macchine, presso l'omonimo centro di diagnostica per immagini sito in Foggia alla Via Isonzo nn. 31/35.*", il Dirigente del Servizio Accreditamento e Programmazione Sanitaria ha determinato "*di rilasciare, ai sensi dell'art. 8, commi 3 e 6 della L.R. n. 8/2004 s.m.i., allo "Studio Associato di Radiologia dei Dottori Troya" con sede in Foggia, Via Isonzo nn. 31/35 (…) l'autorizzazione all'esercizio di una grande macchina RMN mod. Philips Achieva da 1,5 Tesla, in aggiunta ad un'altra grande macchina RMN e un'apparecchiatura TAC (…) sotto la Direzione Sanitaria del Dott. Troya Carlo Michele (…)*".
Con nota ad oggetto "*Istanza Accreditamento Istituzionale, ai sensi dell'art.4 punto 9 del R.R. n.9 del 12/8/2022, per l'erogazione di prestazioni di "RMN grande macchina" – RMN da 1,5 tesla- installata presso lo Studio Associato di Radiologia- Dottori Troia* – Foggia", trasmessa a mezzo e-mail in data 09/10/2023 ed acquisita dalla scrivente Sezione con prot. n. AOO_183/16638 del 20/10/2023, il legale rappresentante dello "Studio Associato di Radiologia Dottori Troia" ha chiesto "*Ai sensi del punto 9 dell'art.4 del R.R. n.9/2022, il rilascio dell'accreditamento istituzionale dell'attività sanitaria per l'erogazione di prestazioni di "RMN grande macchina" da 1,5 tesla, installata presso lo Studio Associato di Radiologia Dottori Troia, in Via Isonzo n. 31, Foggia (FG) già autorizzato all'esercizio con D.D. n.283 del 12 nov.2013.*".
Con nota prot. n. AOO_183/20047 del 18/12/2023, la scrivente Sezione ha invitato il Servizio Qu.O.T.A. dell' AReSS, ad effettuare idoneo sopralluogo *"finalizzato alla verifica dei requisiti di accreditamento dal R.R. n. 3/2005 e s.m.i. e dal R.R. n. 16/2019, relativamente alle fasi fino alla "Check-Act" di cui al Manuale di Accreditamento per le "strutture private che erogano prestazioni in regime ambulatoriale, ex Reg. Reg. n. 16/2019 – Allegato C" di n. 2 RMN e n. 1 TC (di cui n. 1 RMN grande macchina e n. 1 TC già accreditati ex L.R. n. 4/2010, art. 12, commi 2 e 3).*" presso lo "STUDIO ASSOCIATO DI RADIOLOGIA DOTTORI TROIA" sito in Foggia alla Via Isonzo n. 31/35.
Con *Pec* del 20/05/2024 il Servizio Qu.O.T.A. dell' AReSS ha trasmesso la nota prot. n. 1554 del 20/05/2024 ad oggetto "*Attività ambulatoriale di diagnostica con utilizzo di una RMN da 1,5 tesla "Studio Associato di Radiologia – Dottori Troia". Riscontro nota prot. AOO_183/20047 del 18.12.2023. Trasmissione parere accreditamento istituzionale.*", acquisita dalla scrivente Sezione con prot. n. E/243009 del 22/05/24, rappresentando quanto segue:
"*Quale formale riscontro a nota marginata in oggetto, si relazione quanto segue.*
Vista la Determina dirigenziale n.283 del 12.11.2013 con cui è stata rilasciata "l'autorizzazione all'esercizio di una grande macchina RMN mod. Philips Achieva da 1,5 Tesla, in aggiunta ad un'altra grande macchina RMN e un'apparecchiatura TAC (...) sotto la Direzione Sanitaria del Dott. Troia Carlo Michele (…)" per ampliamento dell'attività sanitaria di diagnostica per immagini con utilizzo delle grandi macchine, presso l'omonimo centro di diagnostica per immagini sito in Foggia alla Via Isonzo nn. 31/35, con propria nota prot_4060_QuOTA del 19.12.2023 questo Servizio ha richiesto, alla struttura marginata in oggetto, la trasmissione delle Griglie delle fasi PDCA in autocertificazione.

Successivamente, con nota prot.1269_QuOTA del 18.04.2024 è stato trasmesso il Piano di audit per la valutazione del possesso dei requisiti di accreditamento istituzionale specifici vigenti, a tenersi nella giornata del 23.04.2024.
In data 18.04 u.s. il Gruppo di Valutazione QuOTA ha operato attività di pre audit sulla griglia di autovalutazione dei Requisiti relativi alla Fasi di "PDCA" di cui al Manuale di Accreditamento per le Strutture che erogano prestazioni in regime ambulatoriale approvato con R.R. n.16/2019 e ss.mm.ii, come compilata e formalmente inoltrata dalla struttura da auditare, valutandone come congruo il suo contenuto.
Come programmato, in data 23.04 u.s. il Gruppo di Valutazione ha effettuato audit in situ, registrandone gli esiti nel Rapporto di audit contestualmente consegnato alla struttura, non rilevando specifiche Non Conformità.
Tutto ciò premesso, si esprime parere favorevole al rilascio dell'accreditamento istituzionale per l'attività sanitaria specialistica ambulatoriale di diagnostica con l'utilizzo di una grande macchina RMN mod. Philips Achieva da 1,5 Tesla, in aggiunta ad un'altra grande macchina RMN e un'apparecchiatura TAC, presso il centro di diagnostica per immagini "Studio Associato di Radiologia- Dottori Troia", sito in Foggia alla Via Isonzo nn. 31/35, in quanto in possesso degli specifici requisiti previsti dal combinato disposto del R.R. n.3/2005 ss.mm.ii. e del Manuale di Accreditamento per le Strutture che erogano prestazioni in regime ambulatoriale approvato con R.R. n.16/2019 e ss.mm.ii, con riferimento alla fasi "PDCA", come formalmente valutati dallo scrivente Servizio.
(…)".
Posto quanto sopra, atteso che:

- lo "*Studio Associato di Radiologia dei Dottori Troya*" risulta accreditato *ex* L.R. n. 4/2010, art. 12, commi 2 e 3 per l'attività di diagnostica per immagini con utilizzo di grandi macchine – n. 1 TC e n. 1 RMN grande macchina , e per l'attività di diagnostica per immagini senza l'utilizzo di grandi macchine, e autorizzato "*all'esercizio di una grande macchina RMN mod. Philips Achieva da 1,5 Tesla, in aggiunta ad un'altra grande macchina RMN e un'apparecchiatura TAC*" con D.D. n. 283 del 12/11/2013, *id est* antecedentemente alla data di entrata in vigore della L. R. n. 9/2017 e s.m.i., e si possa pertanto, procedere ai sensi dell'art. 24, co. 1, della L.R. n. 9/2017 e s.m.i.;
- il Servizio Qu.O.T.A. dell' AReSS ha espresso con nota prot. n. 1554 del 20/05/2024 "*parere favorevole al rilascio dell'accreditamento istituzionale per l'attività sanitaria specialistica ambulatoriale di diagnostica con l'utilizzo di una grande macchina RMN mod. Philips Achieva da 1,5 Tesla, in aggiunta ad un'altra grande macchina RMN e un'apparecchiatura TAC, presso il centro di diagnostica per immagini "Studio Associato di Radiologia- Dottori Troia", sito in Foggia alla Via Isonzo nn. 31/35 (…)*";

precisato che, ai soli fini ricognitivi, nel medesimo ambito territoriale sono già accreditate istituzionalmente n. 2 (due) RMN:

i. Studio Ass. Radiologia Dott.ri Troia – Foggia, n. 1 RMN
ii. Centro Rad. di Giovine-Vergantino S.r.l. – Lucera, n. 1 RMN

e pertanto il fabbisogno residuo non soddisfatto ai fini dell'accreditamento nell'ambito territoriale dell'ASL di Foggia è pari a n. 3 (tre) RMN;
si propone di rilasciare, ai sensi dell'art. 3, comma 3, lett. c) e dell'art. 24, comma 1 della L.R. n. 9/2017 e s.m.i., l'accreditamento istituzionale per l'attività specialistica ambulatoriale di Diagnostica per Immagini con utilizzo di grandi macchine di n. 1 RMN (in aggiunta a n. 1 RMN grande macchina e n. 1 TC già accreditati ex L.R. n. 4/2010, art. 12, commi 2 e 3) in capo allo "**STUDIO ASSOCIATO DI RADIOLOGIA DOTTORI TROIA**", P. IVA 01651870717 **,** con sede in Foggia alla Via Isonzo nn. 31/35, il cui Responsabile Sanitario è la dott.ssa Troia Leonarda Rosaria, iscritta all'ordine dei Medici Chirurghi e specializzata in Radiodiagnostica,
con le seguenti precisazioni:

- l'accreditamento è detenuto subordinatamente alla sussistenza delle condizioni di cui all'art. 20 della L.R. n. 9/2017 e s.m.i. e dei requisiti ulteriori di cui al R.R. n. 3/2010 e s.m.i.;

- ai sensi dell'art. 21, comma 4 della L.R. n. 9/2017 e s.m.i., "*Le AASSLL non sono obbligate a stipulare i contratti di cui al comma 3 con i soggetti accreditati.*";
- ai sensi dell'art. 24, comma 4 della L.R. n. 9/2017 e s.m.i., il legale rappresentante dello "**STUDIO ASSOCIATO DI RADIOLOGIA DOTTORI TROIA**", "*entro e non oltre il termine di scadenza di ogni triennio decorrente dalla data di rilascio dell'apposito provvedimento o di riconoscimento per legge dell'accreditamento*" dovrà rendere "*alla Regione una dichiarazione sostitutiva di atto di notorietà della permanenza del possesso dei requisiti minimi e ulteriori previsti dal regolamento regionale o da altra specifica normativa. Nello stesso termine, il legale rappresentante rende un dichiarazione sostitutiva di atto di notorietà di sussistenza di tutte le condizioni essenziali previste dall'articolo 20, comma 2, ai fini dell'accreditamento istituzionale. L'omessa presentazione delle dichiarazioni sostitutive nel termine previsto, comporta l'applicazione della sanzione pecuniaria stabilita dall'articolo 14, comma 10. Il legale rappresentante del soggetto autorizzato all'esercizio comunica tempestivamente al comune o alla Ragione, secondo la competenza stabilita ai sensi dell'articolo 8, e al dipartimento di prevenzione dell'azienda sanitaria locale territorialmente competente, l'eventuale stato di crisi occupazionale e il dover ricorrere a forme di ammortizzatori sociali, con relazione illustrativa dello stato di crisi e delle misure da adottarsi. In caso di omessa presentazione della dichiarazione relativa alla sussistenza dei requisiti minimi e ulteriori o di omessa comunicazione prevista dal presente comma, la Regione dispone verifica ispettiva senza preavviso per l'accertamento dei medesimi e di ogni altro presupposto o condizione ai fini del mantenimento dell'accreditamento istituzionale e della sottostante autorizzazione all'esercizio.*";
- ai sensi dell'art. 26, comma 1 della L.R. n. 9/2017 e s.m.i., "*La Regione può verificare in ogni momento la permanenza dei requisiti stabiliti e delle condizioni previste ai fini dell'accreditamento, nonché l'attuazione delle prescrizioni eventualmente adottate con il provvedimento di accreditamento. Per tale attività di verifica si avvale dell'Organismo tecnicamente accreditante.*".

VERIFICA AI SENSI DEL D.LGS. 196/03
Garanzie alla riservatezza

La pubblicazione dell'atto all'Albo, salve le garanzie previste dalla legge 241/90 in tema di accesso ai documenti amministrativi, avviene nel rispetto della tutela alla riservatezza dei cittadini, secondo quanto disposto dal D.Lgs. 196/03 in materia di protezione dei dati personali, nonché dal vigente regolamento regionale n. 5/2006 per il trattamento dei dati sensibili e giudiziari.
Ai fini della pubblicità legale, l'atto destinato alla pubblicazione è redatto in modo da evitare la diffusione di dati personali identificativi non necessari ovvero il riferimento a dati sensibili, qualora tali dati fossero indispensabili per l'adozione dell'atto, essi sono trasferiti in documenti separati, esplicitamente richiamati.

ADEMPIMENTI DI CUI ALLA L.R. 28/01 e successive modificazioni ed integrazioni.

Il presente provvedimento non comporta alcun mutamento qualitativo o quantitativo di entrata o di spesa né a carico del Bilancio della Regione né a carico degli Enti per i cui debiti i creditori potrebbero rivalersi sulla Regione e che è escluso ogni ulteriore onere aggiuntivo rispetto a quelli già autorizzati a valere sullo stanziamento previsto dal bilancio regionale.

DETERMINA

Di prendere atto di quanto espresso in narrativa, che costituisce parte integrante e sostanziale del presente atto e che qui si intende integralmente riportato.

Di rilasciare, ai sensi dell'art. 3, comma 3, lett. c) e dell'art. 24, comma 1 della L.R. n. 9/2017 e s.m.i., l'accreditamento istituzionale per l'attività specialistica ambulatoriale di Diagnostica per Immagini con utilizzo di grandi macchine di n. 1 RMN (in aggiunta a n. 1 RMN grande macchina e n. 1 TC già accreditati ex L.R. n. 4/2010, art. 12, commi 2 e 3) in capo allo "**STUDIO ASSOCIATO DI RADIOLOGIA DOTTORI TROIA**", P.IVA 01651870717 **,** con sede in Foggia alla Via Isonzo nn. 31/35, il cui Responsabile Sanitario è la dott.ssa Troia Leonarda Rosaria, iscritta all'ordine dei Medici Chirurghi e specializzata in Radiodiagnostica,

con le seguenti precisazioni:

- l'accreditamento è detenuto subordinatamente alla sussistenza delle condizioni di cui all'art. 20 della L.R. n. 9/2017 e s.m.i. e dei requisiti ulteriori di cui al R.R. n. 3/2010 e s.m.i.;
- ai sensi dell'art. 21, comma 4 della L.R. n. 9/2017 e s.m.i., "*Le AASSLL non sono obbligate a stipulare i contratti di cui al comma 3 con i soggetti accreditati.*";
- ai sensi dell'art. 24, comma 4 della L.R. n. 9/2017 e s.m.i., il legale rappresentante dello "**STUDIO ASSOCIATO DI RADIOLOGIA DOTTORI TROIA**", "*entro e non oltre il termine di scadenza di ogni triennio decorrente dalla data di rilascio dell'apposito provvedimento o di riconoscimento per legge dell'accreditamento*" dovrà rendere "*alla Regione una dichiarazione sostitutiva di atto di notorietà della permanenza del possesso dei requisiti minimi e ulteriori previsti dal regolamento regionale o da altra specifica normativa. Nello stesso termine, il legale rappresentante rende un dichiarazione sostitutiva di atto di notorietà di sussistenza di tutte le condizioni essenziali previste dall'articolo 20, comma 2, ai fini dell'accreditamento istituzionale. L'omessa presentazione delle dichiarazioni sostitutive nel termine previsto, comporta l'applicazione della sanzione pecuniaria stabilita dall'articolo 14, comma 10. Il legale rappresentante del soggetto autorizzato all'esercizio comunica tempestivamente al comune o alla Ragione, secondo la competenza stabilita ai sensi dell'articolo 8, e al dipartimento di prevenzione dell'azienda sanitaria locale territorialmente competente, l'eventuale stato di crisi occupazionale e il dover ricorrere a forme di ammortizzatori sociali, con relazione illustrativa dello stato di crisi e delle misure da adottarsi. In caso di omessa presentazione della dichiarazione relativa alla sussistenza dei requisiti minimi e ulteriori o di omessa comunicazione prevista dal presente comma, la Regione dispone verifica ispettiva senza preavviso per l'accertamento dei medesimi e di ogni altro presupposto o condizione ai fini del mantenimento dell'accreditamento istituzionale e della sottostante autorizzazione all'esercizio.*";

- ai sensi dell'art. 26, comma 1 della L.R. n. 9/2017 e s.m.i., "*La Regione può verificare in ogni momento la permanenza dei requisiti stabiliti e delle condizioni previste ai fini dell'accreditamento, nonché l'attuazione delle prescrizioni eventualmente adottate con il provvedimento di accreditamento. Per tale attività di verifica si avvale dell'Organismo tecnicamente accreditante.*".

Di notificare il presente provvedimento:

- al legale rappresentante dello "STUDIO ASSOCIATO DI RADIOLOGIA DOTTORI TROIA";
- al Direttore Generale dell'ASL Foggia;
- al Sindaco del Comune di Foggia.

Il presente provvedimento, redatto in unico originale e composto di n. 08 facciate:

- è unicamente formato con mezzi informatici e firmato digitalmente;
- sarà pubblicato sul Bollettino Ufficiale della Regione Puglia ai sensi della Legge Regionale 15 giugno 2023, n. 18;
- sarà pubblicato all'Albo della Sezione Strategie e Governo dell'Offerta/Albo Telematico (*ove disponibile*);
- sarà disponibile nel sito ufficiale della Regione Puglia (*ove disponibile l'albo telematico*);
- viene redatto in forma integrale.

Il presente Provvedimento è direttamente esecutivo.

Firmato digitalmente da:

E.Q. Autorizzazione e Accreditamento Strutture di Specialistica Ambulatoriale
Irene Vogiatzis

Il Dirigente ad interim del Servizio Accreditamento e Qualità
Elena Memeo

Il Dirigente della Sezione Strategie e Governo dell'Offerta
Mauro Nicastro

DETERMINAZIONE DEL DIRIGENTE SEZIONE STRATEGIE E GOVERNO DELL'OFFERTA 11 ottobre 2024, n. 467
Invalidi di guerra, per servizio e vittime civili di guerra, art. 57, comma 3°, legge 23.12.78 n.833 - art. 1 d.l. 25.1.82 n.16, convertito in legge 25.3.82 n.98 - Prestazioni sanitarie specialistiche - L.R. n. 9/2000 art. 25 - Liquidazione ANNO 2021.

IL DIRIGENTE DELLA STRUTTURA PROPONENTE

- **VISTO** il D.Lgs. 3 marzo 1993, n.29;
- **VISTO** il D.Lgs. 31 marzo 1998, n.80;
- **VISTA** la legge Regionale 24 marzo 1974, n.18;
- **VISTA** la legge Regionale del 4 marzo1997, n.7;
- **VISTA** la legge Regionale n. 20 del 31dicembre 2010;
- **VISTA** la legge Regionale n. 2 del 9 marzo 2011;
- **VISTI** gli articoli 4 e 16 del D.Lgs. 165/01;
- **VISTO** l'art.32 della Legge n.69 del 18 giugno 2009, che prevede l'obbligo di sostituire la pubblicazione tradizionale all'albo ufficiale con la pubblicazione di documenti digitali sui siti informatici;
- **VISTO** l'art. 18 del D. Lgs. 196/03 "Codice in materia di protezione dei dati personali" in merito ai Principi applicabili ai trattamenti effettuati dai soggetti pubblici;
- **RICHIAMATA** la Deliberazione di Giunta Regionale del 7 dicembre 2020, n. 1974, pubblicata sul BURP n. 14 del 26 gennaio 2021 che approva l'Atto di Alta Organizzazione. Modello Organizzativo "MAIA 2.0";
- **RICHIAMATO** il D.P.G.R. del 22 gennaio 2021, n. 22, pubblicato sul BURP n. 15 del 28-1-2021, che adotta l'Atto di Alta Organizzazione. Modello Organizzativo "MAIA 2.0";
- **VISTA** la Determinazione del Direttore del Dipartimento Personale e Organizzazione n. 22 del 29/08/2022 con cui è stato conferito l'incarico di Direzione del Servizio Strategie e Governo dell'Assistenza territoriale - Rapporti istituzionali e Capitale umano S.S.R.;
- **VISTA** la Deliberazione di Giunta Regionale n. 322 del 07/03/2022 di conferimento dell'incarico di Dirigente della Sezione Strategie e Governo dell'Offerta;
- **VISTA** la Deliberazione di Giunta Regionale n. 684 del 26 aprile 2021 recante la nomina del Direttore del Dipartimento Promozione della Salute e del Benessere Animale del Dott. Vito Montanaro.

Sulla base dell'istruttoria espletata dall'Istruttore amministrativo, dalla Responsabile della E.Q. "Sviluppo Percorsi Diagnostico Terapeutici Assistenziali (PDTA). Programmazione Long Term Care" e confermata dal Dirigente dello stesso Servizio, riceve la seguente relazione:

L'art. 57 comma 3° della Legge 833/78 ha previsto in favore degli invalidi di guerra, per servizio e vittime civili di guerra, le prestazioni sanitarie specifiche, preventive, ortopediche e protesiche già erogate ai sensi delle leggi e dei regolamenti vigenti.

Tale dispositivo è stato confermato con D.L. 30/12/79 n. 663 convertito nella legge n. 33 del 29/02/80, e i relativi benefici sono stati fatti salvi dal D.L. n. 16 del 25/01/1982, convertito in legge n. 98 del 25/03/1982.

La Regione Puglia con la L.R. n.9/2000 (art. 25), inoltre, ai soggetti ivi individuati al comma 7 ha concesso l'erogazione di un contributo giornaliero di soggiorno per cure termali, per un massimo di dodici giorni, pari ad € 32,10 da aggiornarsi al tasso d'inflazione programmata comunicato dall'Istituto Nazionale di Statistica.
Con circolare n.24/4786/AOS/2 del 3 giugno 2008, la Regione Puglia ha chiarito quali fossero gli aventi diritto al predetto contributo, precisando che la L.R. n.9/2000 si estende anche all'accompagnatore *"esclusivamente per gli invalidi che sono nella impossibilità assoluta e comprovata di attendere alle certificate esigenze quotidiane della vita".*
Stante la rivalutazione monetaria, con nota del 20/4/2020 prot. AOO183-5824, la scrivente Sezione, ha

invitato le Direzioni Generali delle ASL ad applicare quale contributo giornaliero di soggiorno per cure termali, l'importo pari a € 38.44, al fine del rimborso di quanto anticipato.

Inoltre, ai sensi dell'art.25 comma 8 della L.R. n.9/2000, le stesse Aziende Sanitarie dovevano avanzare istanza di rimborso delle somme erogate agli invalidi aventi diritto, in riferimento all'anno 2021, **entro il 31 gennaio 2022.**

Con nota a firma congiunta della Sezione Strategie e Governo del'Offerta e Sezione Bilancio della Sanità e dello Sport, prot. 0492150 del 9/10/2024, è stato precisato che, in riferimento all'anno 2021 - 2022, si provvederà a liquidare le sole rendicontazioni per le quali al 31/12/2022 sono stati registrati i relativi crediti nello Stato Patrimoniale, cosi come verificato dalla competente Sezione Bilancio della Sanità e dello Sport.

Le Aziende Sanitarie Locali che hanno avanzato, in riferimento all'anno 2021, istanza di rimborso delle somme erogate agli invalidi aventi diritto ai sensi dalla succitata L.R. n.9/2000, ed i cui crediti sono stati registrati nello Stato Patrimoniale sono:

ASL	**IMPORTO**
ASL LE – Via Miglietta, 5 Lecce	€ 68.999,44
ASL TA – Viale Virgilio, 31 Taranto	€ 36.253,00
	€ 105.252,44

A fronte di un importo totale da rimborsare pari a € **105.252,44** e di una disponibilità in bilancio di € 300.000,00 per l'anno 2021, gli importi da liquidare a seguito dell'art. 25 della L.R. n. 9/2000, tenuto conto delle rendicontazioni trasmesse dalle Aziende Sanitarie Locali sono:

ASL	**IMPORTO**
ASL LE – Via Miglietta, 5 Lecce	€ 68.999,44
ASL TA – Viale Virgilio, 31 Taranto	€ 36.253,00
	€ 105.252,44

VALUTAZIONE DI IMPATTO DI GENERE

La presente determinazione è stata sottoposta a valutazione di impatto di genere ai sensi della DGR n. 938 del 3/7/2023.

L'impatto di genere stimato è: NEUTRO.

Adempimenti contabili ai sensi del D. Lgs. n.118/2011 e ss. mm. e ii.

Il presente atto non comporta implicazioni dirette e/o indirette, di natura economico- finanziaria e/o patrimoniale e dalla stessa non deriva alcun onere a carico del bilancio regionale.

Verifica ai sensi del D.Lgs. n. 196/2003 e del Regolamento (UE) 679/2016
Garanzie di riservatezza

La pubblicazione dell'atto all'albo, salve le garanzie previste dalla legge 241/90 in tema di accesso ai documenti amministrativi, avviene nel rispetto della tutela alla riservatezza dei cittadini, secondo quanto disposto dal D. Lgs 196/03 in materia di protezione dei dati personali, nonché dal vigente regolamento regionale n.5/2006 per il trattamento dei dati sensibili e giudiziari.

Ai fini della pubblicità legale, l'atto destinato alla pubblicazione è redatto in modo da evitare la diffusione

di dati personali identificativi non necessari ovvero il riferimento a dati sensibili; qualora tali dati fossero indispensabili per l'adozione dell'atto, essi sono trasferiti in documenti separati, esplicitamente richiamati.

IL DIRIGENTE DELLA SEZIONE STRATEGIE E GOVERNO DELL'OFFERTA

- sulla base delle risultanze istruttorie innanzi illustrate, che qui si intendono integralmente riportate;
- viste le sottoscrizioni poste in calce al presente provvedimento dall'Istruttore amministrativo,dalla Responsabile della E.Q. *"Sviluppo Percorsi Diagnostico Terapeutici Assistenziali (PDTA) e attività progettuali",* e confermata dalla Dirigente del Servizio Strategie e Governo dell'Assistenza Territoriale, Rapporti Istituzionali e Capitale Umano SSR e dal Dirigente della Sezione Strategie e Governo dell'Offerta;
- Richiamato, in particolare, il disposto dell'art.6 della L.R. 4 marzo 1997, n.7 in materia di modalità di esercizio della funzione dirigenziale;

ADEMPIMENTI CONTABILI

ai sensi del D. lgs. n.118/2011 e successive modificazioni ed integrazioni

Sezione adempimenti contabili di cui alla legge regionale 16 novembre 2001, n.28 e successive modifiche ed integrazioni

- Bilancio Autonomo
- Esercizio finanziario 2024
- Residui 2021
- CRA: 15.02
- Capitolo di spesa: 783050

Missione:	Programma:	Titolo:	Macroaggregato:	Livello III:	Livello IV:	Livello V:
13	1	1	4	1	2	20

- Determinazione dirigenziale assunzione impegno di spesa divenuta esecutiva: n. 326 del 13/12/2021 - numero di impegno: 3021078514.
- importo somma da liquidare: € 105.252,44
- Causale: "L.R. n.9/2000 art. 25 – Liquidazione contributi alle Aziende Sanitarie Locali per l'ammontare indicato nel prospetto"
- Creditore: ASL LE – Via Miglietta, 5 Lecce – P.I. 04008300750
  ASL TA – Viale Virgilio, 31 – P.I. 02026690731

- Modalità di pagamento: creditori e modalità di pagamento: accreditamento sulle contabilità speciali di tesoreria unica, Tabella A della L. n. 720/1984, - sottoconto infruttifero- con il sistema dei girofondi:

AZIENDA	**Partita IVA**	**CONTO**	**ASSEGNAZIONE**
ASL LE – Tesoreria LECCE PEC: direzione.generale.asl.lecce@pec.rupar.puglia.it	**...omissis...**	**...omissis...**	**€ 68.999,44**
ASL TA – Tesoreria TARANTO PEC: direttoregenerale.asl.taranto@pec.rupar.puglia.it	**...omissis...**	**...omissis...**	**€ 36.253,00**

- Dichiarazioni e/o attestazioni:
  - la L.R. 29 dicembre 2023, n.37 "Disposizioni per la formazione del bilancio di previsione 2024 e bilancio pluriennale 2024-2026 della Regione Puglia (legge di stabilità)";
  - la L.R. 29 dicembre 2023, n. 38 "Bilancio di previsione della Regione Puglia per l'esercizio finanziario

2024 e pluriennale 2024-2026";

- la DGR n. 18 del 22 gennaio 2024 "Bilancio di previsione per l'esercizio finanziario 2024 e pluriennale 2024-2026. Articolo 39, comma 10, del decreto legislativo 23 giugno 2011, n. 118. Documento tecnico di accompagnamento e Bilancio Finanziario Gestionale. Approvazione";
- le somme che si liquidano con il presente atto sono state accertate sul corrispondente capitolo di entrata;
- esiste disponibilità finanziaria sul capitolo di spesa innanzi indicato**;**
- si attesta che l'operazione contabile proposta assicura il rispetto dei vincoli di finanza pubblica, garantendo il pareggio di bilancio di cui alla L.R. n.41/2016 e ai commi 465, 466 dell'art. unico Parte I Sezione I della Legge n. 232/2016.
- si dichiara che l'erogazione disposta con il presente atto è esclusa dall'obbligo di verifica indicata dall'art. 48/bis del DPR n.602/1973.
- Si attesta l'adempimento degli obblighi di cui agli artt. 26 e 27 del D.Lgs 14/03/2013 n.33.
- si conferma la sussistenza degli elementi che hanno prodotto l'impegno 2021.

DETERMINA

Di prendere atto di quanto espresso in narrativa, che costituisce parte integrante e sostanziale del presente atto e che qui si intende integralmente riportato.

Di prendere atto delle dichiarazioni e attestazioni riportate nella sezione "Adempimenti contabili", che costituiscono parte integrante e sostanziale del presente atto e che qui si intendono integralmente riportate.

1. di riconoscere alle Aziende Sanitarie Locali il rimborso delle somme liquidate a favore degli invalidi di guerra e per il servizio e vittime civili di guerra, e di altre categorie previste dal comma 3 dell'art. 57 della legge 833/78, per l'anno 2021, secondo i criteri di cui alla determinazione dirigenziale n.271/2006;
2. dare atto che, quanto innanzi è previsto dall'art. 25 della L.R. n.9/2000;
3. dare atto che le Aziende Sanitarie Locali che hanno avanzato, in riferimento all'anno 2021, istanza di rimborso delle somme erogate agli invalidi aventi diritto ai sensi dalla succitata L.R. n.9/2000, ed i cui crediti sono stati registrati nello Stato Patrimoniale sono:

ASL	**IMPORTO**
ASL LE – Via Miglietta, 5 Lecce	€ 68.999,44
ASL TA – Viale Virgilio, 31 Taranto	€ 36.253,00
	€ 105.252,44

4. di riconoscere e liquidare ai sensi dell'art. 25 della L.R. n.9/2000, tenuto conto delle rendicontazioni trasmesse dalle Aziende Sanitarie Locali, l'importo pari a **€ 105.252,44**
5. di liquidare a favore delle seguenti Aziende Sanitarie Locali le indicate somme:

ASL	**IMPORTO**
ASL LE – Via Miglietta, 5 Lecce	€ 68.999,44
ASL TA – Viale Virgilio, 31 Taranto	€ 36.253,00
	€ 105.252,44

6. di dare atto che la somma totale di **€ 105.252,44**riveniente dal presente provvedimento è stata impegnata al capitolo 783050 del bilancio di previsione 2021 con determinazione dirigenziale n. 326 del 13/12/2021 – n. impegno 3021078514.

7. di notificare il presente provvedimento, a cura della Sezione "Strategie e Governo dell'Offerta", ai Direttori

Generali delle AA.SS.LL. di Lecce e Taranto, nonché al Dirigente della Sezione Bilancio della Sanità e dello Sport del Dipartimento Promozione della Salute e del Benessere Animale;
5. di disporre la pubblicazione del presente provvedimento sul Bollettino Ufficiale della Regione Puglia e sul sito istituzionale della regione Puglia.

Il presente provvedimento è composto di 12 facciate:

- è unicamente formato con mezzi informatici e firmato digitalmente;
- sarà conservato nei sistemi informatici regionali CIFRA, Sistema Puglia e Diogene in applicazione delle "Linee guida per la gestione degli Atti Dirigenziali come documenti originali informatici con il sistema CIFRA 1" dettate dal Segretario Generale della Presidenza;
- sarà reso pubblico, ai sensi dell'art. 20 comma 3 del Decreto del Presidente della Giunta Regionale n. 22/2021, mediante affissione per 10 giorni lavorativi, a decorrere dalla data della sua adozione, all'Albo delle Determinazioni Dirigenziali tramite la piattaforma regionale CIFRA in ottemperanza alle medesime "Linee guida per la gestione degli Atti Dirigenziali come documenti originali informatici con il sistema CIFRA" ut supra;
- sarà pubblicizzato in "Amministrazione Trasparente" sotto la sezione "Provvedimenti Dirigenziali" del sito www.regione.puglia.it;
- sarà pubblicizzato sul Bollettino Ufficiale della Regione Puglia in versione integrale ai sensi dell'art. 6 della L.R. n. 13 del 12.04.1994;
- sarà trasmesso, tramite la piattaforma CIFRA, al Segretario della Giunta Regionale;

Il presente provvedimento diventa esecutivo con l'apposizione del visto di regolarità contabile della Ragioneria che ne attesta la copertura finanziaria.

Si autorizza la Sezione Bilancio e Ragioneria a procedere alla registrazione delle scritture dettagliatamente riportate nella sezione "Adempimenti Contabili".

Il presente Provvedimento è direttamente esecutivo.

Basato sulla proposta n. 183/DIR/2024/00451 dei sottoscrittori della proposta:

E.Q.. Sviluppo Percorsi Diagnostico Terapeutici Assistenziali (PDTA) e attività progettuali
Angela Capozzi

Istruttore Proposta
Leonardo Augelli

Il Dirigente del Servizio Strategie e Governo dell'Assistenza Territoriale- Rapporti Istituzionali e Capitale Umano S.S.R.
Antonella Caroli

Firmato digitalmente da:

Il Dirigente della Sezione Strategie e Governo dell'Offerta
Mauro Nicastro

DETERMINAZIONE DEL DIRIGENTE SEZIONE STRATEGIE E GOVERNO DELL'OFFERTA 16 ottobre 2024, n. 471

Aliante S.r.l. (P.Iva 06975000727) - Conferma dell'autorizzazione all'esercizio ai sensi dell'art.3, comma 3, lett. c) e dell'art.8, comma 3 della L.R. n.9 del 2.05.2017 e ss.mm.ii. e rilascio dell'accreditamento ai sensi dell'art 24 della L.R. n. 9 del 02/05/2017 e smi, per la Rsa disabili cui al R.R. n. 5/2019 di titolarità di Aliante S.r.l. denominata "Casa Madonna della Rosa" ubicata in Molfetta (BA) alla via Unità di Italia n.15 - 15/A con dotazione di 40 posti letto di Rsa disabili di tipo A autorizzati e 40 posti letto di Rsa disabili di tipo A accreditati.

IL DIRIGENTE DELLA STRUTTURA PROPONENTE

Il Dirigente della Sezione

Vista la Legge regionale 4 febbraio 1997, n. 7 – Norme di Organizzazione dell'Amministrazione Regionale;
Vista la Deliberazione G.R. n. 3261 del 28/7/98 e s.m.i.;
Visti gli artt. 4 e 16 del D. Lgs. 165/01 e s.m.i.;
Vista la deliberazione di Giunta Regionale n. 1426 del 4/10/2005;
Visto il Decreto del Presidente della Giunta Regionale 22 febbraio 2008 n. 161;
Vista la Deliberazione di Giunta Regionale n. 1444 del 30 luglio 2008;
Vista la Determinazione del Direttore dell'Area Organizzazione e Riforma dell'Amministrazione n. 9 del 20/04/2015, ad oggetto "riassetto organizzativo dell'Area Politiche per la promozione della salute, delle persone e delle pari opportunità";
Visto il Decreto del Presidente della Giunta Regionale 22 Gennaio 2021, n. 22 "Adozione Atto di Alta Organizzazione. Modello Organizzativo MAIA 2.0" pubblicato sul Bollettino Ufficiale della Regione Puglia n. 15 del 28/01/2021, successivamente modificato ed integrato con Decreto del Presidente della Giunta regionale 10 Febbraio 2021, n. 45;
Vista la Determinazione del Dirigente della Sezione Personale e Organizzazione n. 26 del 26/07/2024 di ulteriore proroga incarico di direzione del Servizio Strategie e Governo dell'Assistenza alle Persone in Condizione di Fragilità della Sezione Strategie e Governo dell'Offerta afferente al Dipartimento Promozione della Salute e del Benessere Animale;
Vista la Deliberazione di Giunta Regionale n. 322 del 07/03/2022 di conferimento dell'incarico di Direzione della Sezione Strategie e Governo dell'Offerta;

In Bari, sulla base dell'istruttoria espletata dai funzionari istruttori, e confermata dal Dirigente di Servizio, presso la sede della Sezione Strategie e Governo dell'Offerta (SGO), riceve la seguente relazione.

La L.R. 2 maggio 2017 n. 9 e smi avente ad oggetto "*Nuova disciplina in materia di autorizzazione alla realizzazione e all'esercizio, all'accreditamento istituzionale e accordi contrattuali delle strutture sanitarie e socio-sanitarie pubbliche e private*", successivamente modificata con L.R. 22 dicembre 2017, n. 65 "*Modifiche alla legge regionale 2 maggio 2017, n. 9 (Nuova disciplina in materia di autorizzazione alla* realizzazione e all'esercizio, all'accreditamento istituzionale e accordi contrattuali delle strutture *sanitarie e socio-sanitarie pubbliche e private*)", stabilisce:

- all'articolo 8, commi da 1 a 6, che:
"*1. Tutti i soggetti che intendono gestire attività sanitaria o socio-sanitaria soggetta ad autorizzazione all'esercizio sono tenuti a presentare domanda alla Regione o al comune. 2. Alla domanda di autorizzazione all'esercizio devono essere allegati il titolo attestante l'agibilità, la dichiarazione sostitutiva di atto di notorietà concernente il possesso dei requisiti, i titoli accademici del responsabile sanitario e tutta la documentazione richiesta dall'ente competente. L'atto di notorietà deve indicare compiutamente il numero e le qualifiche del personale da impegnare nella struttura.*

3. Alla Regione compete il rilascio dell'autorizzazione all'esercizio per le strutture sanitarie e socio-sanitarie di cui all'art. 5, comma 1, nonché per i servizi di assistenza territoriale in regime domiciliare e per le attività di assistenza territoriale in regime domiciliare svolte dalle strutture che erogano prestazioni di assistenza territoriale residenziale, semiresidenziale e ambulatoriale.
4. Al comune compete il rilascio dell'autorizzazione all'esercizio per le strutture sanitarie e socio-sanitarie di cui all'articolo 5, comma 3, punto 3.2.
5. La Regione e il comune, avvalendosi del dipartimento di prevenzione dell'azienda sanitaria locale competente per territorio, eventualmente di concerto con altre strutture competenti nell'ambito dell'attività da autorizzare, verificano l'effettivo rispetto dei requisiti minimi di cui al regolamento regionale o altra specifica normativa e previsione della contrattazione collettiva, nonché di ogni eventuale prescrizione contenuta nell'autorizzazione alla realizzazione. L'accertamento da parte del dipartimento di prevenzione è effettuato entro novanta giorni dalla data di conferimento dell'incarico di verifica.
6. Completato l'iter istruttorio, il dipartimento di prevenzione dell'azienda sanitaria locale inoltra gli atti degli accertamenti e il parere conclusivo alla Regione o al comune competente, che, in caso di esito favorevole, rilasciano l'autorizzazione all'esercizio dell'attività sanitaria o socio-sanitaria entro i successivi sessanta giorni, fatta salva l'interruzione del termine, per non più di trenta giorni e per una sola volta, esclusivamente per la motivata richiesta di documenti che integrino o completino la documentazione presentata e che non siano già nella disponibilità dell'amministrazione, e che questa non possa acquisire autonomamente. Il termine ricomincia a decorrere dalla data di ricezione della documentazione integrativa".

- all'art. 9 che:
"L'autorizzazione all'esercizio è rilasciata alla persona fisica o giuridica, in forma singola o associata, per lo svolgimento di una determinata attività sanitaria o socio- sanitaria mediante un complesso organizzato di beni e/o persone conforme ai requisiti minimi stabiliti dal regolamento regionale. 2. L'autorizzazione all'esercizio, unitamente al complesso organizzato di beni e/o persone, può essere trasferita ad altro soggetto in conseguenza di atti di autonomia privata con provvedimento dell'ente competente, previa verifica della permanenza dei requisiti di cui al comma 1, nonché l'insussistenza in capo all'altro soggetto di una delle ipotesi di decadenza previste nei commi 4 e 5, e del rispetto delle disposizioni di cui all'articolo 2112 del codice civile."

- all'art 24 commi 1, 3 e 4 (Procedure di accreditamento e di verifica dei requisiti) che: *"1. Le strutture sanitarie e socio-sanitarie, pubbliche e private, autorizzate all'esercizio dell'attività sanitaria, che intendono chiedere l'accreditamento istituzionale, inoltrano la relativa domanda alla competente sezione regionale. Tali strutture, qualora siano già in possesso alla data di entrata in vigore della presente legge della verifica del fabbisogno territoriale e dell'autorizzazione regionale all'esercizio, ottengono l'accreditamento istituzionale su apposita richiesta e previo esito positivo dell'istruttoria di cui ai commi 2, 3, 4, 5 e 6. (OMISSIS) 3. Ai fini della concessione dell'accreditamento, il dirigente della sezione regionale competente, verificata la funzionalità della struttura in base agli indirizzi di programmazione regionale come individuati all'atto dell'autorizzazione, in caso di esito positivo, avvia la fase istruttoria entro sessanta giorni dal ricevimento della domanda e chiede la verifica sugli aspetti tecnico-sanitari e il rispetto della disciplina prevista dal CCNL di settore all'Organismo tecnicamente accreditante, il quale trasmette gli esiti entro novanta giorni dal conferimento dell'incarico. Sulla base delle risultanze delle valutazioni effettuate, il dirigente della sezione regionale competente, completata la fase istruttoria e predispone gli atti conseguenti. Gli oneri derivanti dall'attività di verifica sono a carico dei soggetti che richiedono l'accreditamento, secondo tariffe definite dalla Giunta regionale. 4. Il legale rappresentante del soggetto accreditato, fermo restando l'obbligo di cui all'articolo 17, comma 1, entro e non oltre il termine di scadenza di ogni triennio decorrente dalla data di rilascio dell'apposito provvedimento o di riconoscimento per legge dell'accreditamento, rende alla Regione una dichiarazione sostitutiva di atto di notorietà della permanenza del possesso dei requisiti minimi e ulteriori previsti dal regolamento regionale o da altra specifica normativa. Nello stesso termine, il legale rappresentante rende una dichiarazione sostitutiva di atto di notorietà di sussistenza di tutte le condizioni essenziali previste dall'articolo*

20, comma 2, ai fini dell'accreditamento istituzionale. L'omessa presentazione delle dichiarazioni sostitutive nel termine previsto, comporta l'applicazione della sanzione pecuniaria stabilita dall'articolo 14, comma 10. Il legale rappresentante del soggetto autorizzato all'esercizio comunica tempestivamente al comune o alla Regione, secondo la competenza stabilita ai sensi dell'articolo 8, e al dipartimento di prevenzione della azienda sanitaria locale territorialmente competente, l'eventuale stato di crisi occupazionale e il dover ricorrere a forme di ammortizzatori sociali, con relazione illustrativa dello stato di crisi e delle misure ad adottarsi. In caso di omessa presentazione della dichiarazione relativa alla sussistenza dei requisiti minimi e ulteriori o di omessa comunicazione prevista dal presente comma, la Regione dispone verifica ispettiva senza preavviso per l'accertamento dei medesimi e di ogni altro presupposto o condizione ai fini del mantenimento dell'accreditamento istituzionale e della sottostante autorizzazione all'esercizio."

- all'articolo 29, comma 9, che:

"Nelle more dell'adozione del regolamento di organizzazione interna e di definizione delle modalità operative dell'attività di verifica dell'Organismo tecnicamente accreditante, da adottarsi entro il termine di sessanta giorni dalla data di entrata in vigore della presente legge, il dirigente della sezione regionale competente o il comune, nelle ipotesi di cui all'articolo 28, per la valutazione degli aspetti tecnico- sanitari di cui all'articolo 24, comma 3, si avvale dei dipartimenti di prevenzione delle aziende sanitarie locali, garantendo il rispetto di criteri di rotazione e di appartenenza ad ambiti territoriali aziendali diversi rispetto a quello di ubicazione della struttura da accreditare".

In data 9/02/2019 è entrato in vigore il R.R. n. 5 del 21/01/2019 ad *oggetto "Regolamento regionale sull'Assistenza residenziale e semiresidenziale per soggetti disabili - Residenza Sanitaria Assistenziale (RSA) per disabili - Centro diurno socioeducativo e riabilitativo per disabili."* (pubblicato sul B.U.R.P. del 25/1/2019), ove sono confluite diverse tipologie di strutture precedentemente disciplinate dal R.R. n. 3/2005 e dal R.R. n. 4/2007, tra le quali i le RSSA per diversamente abili ex articoli 58 del RR 4 del 2007.

Il suddetto R.R. n. 5/2019 prevede:

- all'art. 9 comma 3 (Fabbisogno per l'autorizzazione all'esercizio) che:

"*In aggiunta rispetto ai parametri di cui al comma 2, sono fatti salvi i seguenti posti letto/posti semiresidenziali:*
a) i posti letto/ posti semiresidenziali di RSA ex R.R. n. 3/2005 pubblici già autorizzati all'esercizio o già previsti in atti di programmazione sanitaria regionale;
b) i posti letto/posti semiresidenziali di RSA ex R.R. n. 3/2005 privati già autorizzati all'esercizio;
c) i posti letto di Residenza Socio Sanitaria per disabili ex art. 58 R.R. n. 4/2007 e s.m.i., di Comunità socioriabilitativa ex art. 57 R.R. n. 4/2007 e s.m.i., e di Centri diurni per disabili ex art. 60 R.R. n. 4/2007 e s.m.i. già autorizzati al funzionamento alla data di entrata in vigore del presente regolamento;
d) i posti letto di Residenza Socio Sanitaria per disabili ex art. 58 R.R. n. 4/2007 e s.m.i., di Comunità socioriabilitativa ex art. 57 R.R. n. 4/2007 e s.m.i. e di Centri diurni per disabili ex art. 60 R.R. n. 4/2007 e s.m.i. realizzate dalle AASSLL, dai Comuni o dalle ASP o dai soggetti privati con il contributo dei fondi FESR, della Regione e/o dei Comuni e non ancora autorizzate al funzionamento alla data di entrata in vigore del presente regolamento;
e) i posti letto di Residenza Socio Sanitaria per disabili ex art. 58 R.R. n. 4/2007 e s.m.i., di Comunità socioriabilitativa ex art. 57 R.R. n. 4/2007 e s.m.i. e di Centri diurni per disabili ex art. 60 R.R. n. 4/2007 e s.m.i. che hanno presentato istanza di autorizzazione alla realizzazione o alla ristrutturazione di strutture sanitarie e sociosanitarie con mezzi propri presentate dai privati alla data del 31/12/2017 che all'entrata in vigore del presente regolamento sono state autorizzate ovvero per le quali è decorso, senza diniego, il termine previsto dalla legge per il rilascio"

- all'art 10 comma 3 e 4 (Fabbisogno per l'accreditamento) che:

"3. Nell'ambito del fabbisogno di RSA disabili di cui al comma 2 rientrano:
a) i posti letto di RSA pubbliche e private per disabili già autorizzate all'esercizio ed accreditate ai sensi del R.R.

n. 3/2005 alla data di entrata in vigore del presente regolamento;
b) i posti letto di RSA pubbliche e private già autorizzate all'esercizio ai sensi del R.R. n. 3/2005 alla data di entrata in vigore del presente regolamento;
c) i posti letto di RSA pubbliche e private per i quali è stato concesso parere di compatibilità e per i quali lo stesso non sia decaduto alla data di entrata in vigore del presente regolamento;
d) i posti letto di RSSA ex art. 58 R.R. n. 4/2007 e s.m.i. pubbliche e private già autorizzate al funzionamento e contrattualizzate con le Aziende Sanitarie Locali alla data di entrata in vigore del presente regolamento;
e) i posti letto di RSA disabili pubblici e di RSSA disabili pubblici previsti in atti di programmazione regionale;
f) i posti letto di Comunità socioriabilitativa ex art. 57 R.R. n. 4/2007 e s.m.i. pubbliche e private già autorizzate al funzionamento e contrattualizzate con le Aziende Sanitarie Locali alla data di entrata in vigore del presente regolamento.
i. fatti salvi i posti letto di RSSA ex art. 58 R.R. n. 4/2007 e s.m.i. non oggetto di accordo contrattuale con la ASL che alla data di entrata in vigore del presente regolamento occupati da a) pazienti provenienti dagli Istituti Ortofrenici e dalle strutture manicomiali e b) soggetti psichiatrici stabilizzati inviati dal Dipartimento di Salute Mentale. Tali posti letto si riconvertono in posti letto di mantenimento per disabili di tipo A.
4. I posti letto, di cui al fabbisogno del presente articolo, di RSA di mantenimento- nuclei di tipo B per persone disabili con moderato impegno assistenziale o disabili privi di sostegno familiare sono attribuiti alle Comunità socioriabilitative ex art. 57 R.R. n. 4/2007 e s.m.i. a) già autorizzate al funzionamento e contrattualizzate con le Aziende Sanitarie Locali alla data di entrata in vigore del presente regolamento b) già autorizzate al funzionamento e con posti letto occupati da pazienti ai quali la ASL riconosce la quota sanitaria alla data di entrata in vigore del R.R. n. 5/2019, mediante riconversione del corrispondente numero di posti già autorizzati al funzionamento, ai sensi del successivo art.12. I posti letto di RSA di mantenimento di tipo B sono assegnati alle predette strutture in egual numero. Gli ulteriori posti letto oggetto di accordo contrattuale o occupati da pazienti ai quali la ASL riconosce la quota sanitaria sono riconvertiti in posti di RSA di mantenimento - nuclei di tipo A per disabili gravi in aggiunta al fabbisogno di RSA- NUCLEO DI ASSISTENZA RESIDENZIALE MANTENIMENTO DI TIPO A PER PERSONE DISABILI GRAVI di cui alla tabella riportata al comma 1." 3.

- all'art 12.1 (Disposizioni Transitorie) che:
"a*) La giunta regionale, entro 60 giorni dall'entrata in vigore del presente regolamento, approva un atto ricognitivo di tutte le strutture rientranti tra gli autorizzati all'esercizio di cui al comma 3 dell'art. 9 e dei posti letto di RSA disabili ex R.R. 3/2005 di RSSA ex art. 58 R.R. n. 4/2007 e s.m.i. e di Comunità socioriabilitativa ex art. 57 R.R. n. 4/2007 e s.m.i. rientranti nell'ambito di applicazione dei commi 3 e 4 del precedente art. 10, con l'indicazione:*
1) dei posti letto di RSA disabili ancora disponibili, e rientranti nel fabbisogno di accreditamento di cui al comma 1 dell'art.10, da assegnare ai sensi del comma 5 dell'art.10;
2) dei posti letto da assegnare alle strutture ammesse ai finanziamenti di cui all'art. 29 comma 7 della legge regionale n. 9/17 e s.m.i entro la data di entrata in vigore della stessa legge, entro la percentuale pari al 5% dei posti letto di cui alla precedente punto 1."

- all'art.12.2 (Norme transitorie per le rsa ex r.r. 3/2005, per le comunità socioriabilitativa ex art. 57 r.r. n. 4/2007 e s.m.i. e per le rssa ex art. 58 r.r. 4/2007 e smi contrattualizzate con le aa.ss.ll) che:
"1. Le RSA ex R.R. n. 3/2005, le RSSA ex art. 58 R.R. n. 4/2007 e s.m.i. e le Comunità socioriabilitativa ex art. 57 R.R. n. 4/2007 e s.m.i. di cui ai commi 3 e 4 dell'art. 10 devono riconvertire i posti letto nel rispetto del fabbisogno di cui ai commi 1 e 2 dell'art. 10 e secondo le previsioni degli stessi commi 3 e 4, tenuto conto dei requisiti strutturali, tecnologici ed organizzativi previsti dal presente regolamento.
2. A tal fine il piano di conversione, per le strutture di cui al comma 1 del presente articolo, sentite le Associazioni di categoria maggiormente rappresentative a livello regionale, avverrà sulla base dell'atto ricognitivo di cui al punto 12.1 e di apposite preintese da sottoscriversi con ogni singolo erogatore da parte del Direttore del Dipartimento Promozione della Salute, del Benessere sociale e dello Sport per tutti, da approvarsi con atto di Giunta regionale (piano di conversione).

3. A far data dall'approvazione del piano di riconversione, entro i successivi 30 giorni i singoli erogatori presentano al competente Servizio regionale istanza di conversione dell'autorizzazione all'esercizio e dell'accreditamento, con la specifica indicazione del numero e tipologia di nuclei di assistenza così come previsti nel piano di riconversione.
4. L'istanza dovrà contenere una dichiarazione sostitutiva di atto di notorietà del possesso dei requisiti di cui al presente regolamento qualora già posseduti, ovvero un piano di adeguamento da attuarsi entro i limiti temporali stabiliti nel presente articolo.
5. Le strutture di cui al comma 1 devono adeguarsi ai requisiti di cui al presente regolamento nei termini di seguito indicati a far data dalla approvazione del piano di riconversione da parte della Giunta regionale:
a) entro 6 mesi per i requisiti organizzativi e tecnologici minimi e specifici;
b) entro 3 anni per i requisiti strutturali minimi e specifici.
In deroga al precedente punto b), le RSA ex R.R. 3/2005, le RSSA ex art. 58 R.R. 4/2007 e smi e le Comunità socioriabilitativa ex art. 57 R.R. n. 4/2007 e s.m.i. possono mantenere i requisiti strutturali previsti dalla previgente normativa. Le RSA ex R.R. 3/2005, le RSSA ex art. 58 R.R. 4/2007 e smi e le Comunità socioriabilitativa ex art. 57 R.R. n. 4/2007, qualora all'atto della verifica sul possesso dei requisiti non dimostrino di possedere i requisiti strutturali previsti dalla previgente normativa, devono adeguarsi ai requisiti strutturali del presente regolamento, nel rispetto del termine previsto al precedente punto b).
6. Entro i trenta giorni successivi alla scadenza di ciascuno di tali termini, a pena di decadenza dell'autorizzazione all'esercizio e dell'accreditamento, il responsabile della struttura invia al competente Servizio regionale un'autocertificazione attestante il possesso dei requisiti, ai fini dell'avvio delle attività di verifica.
7. La mancata presentazione dell'istanza di conversione dell'autorizzazione all'esercizio e dell'accreditamento deve intendersi quale rinuncia ai sensi e per gli effetti degli articoli 9, comma 4, lett. c) e 26, comma 2, lett.a) L.R. n. 9/2017. Il mancato adeguamento ai requisiti di cui al presente regolamento nei termini indicati nel presente articolo, comporta la revoca dell'autorizzazione e dell'accreditamento ai sensi e per gli effetti degli articoli 14, commi 6 e 8, e 26, commi 2 lett. b) e 3, L.R. n. 9/2017".

Con DGR 25 novembre 2019, n. 2154 ad oggetto *"R.R. n. 5/2019 -R.R. n.5/2019- art.12.1 - Atto ricognitivo delle strutture rientranti tra le autorizzate all'esercizio di cui all'art.9,c.3 e dei posti letto/posti rientranti nel fabbisogno di accreditamento di cui all'art.10,c.3 e 4-Posti letto/posti disponibili ai fini del rilascio di nuove autorizzazioni all'esercizio e di accreditamento**[1]**APPROVAZIONE SCHEMA DI REGOLAMENTO DI MODIFICA AL R.R.21/01/2019, N.5.*" la Regione approvava:

- l'allegato A, in applicazione dell'art. 12 "NORME TRANSITORIE" - punto 12.1 "DISPOSIZIONI TRANSITORIE", riportante: la ricognizione delle strutture rientranti tra gli autorizzati all'esercizio di cui al comma 3 dell'art. 9 R.R. n. 5/2019; la determinazione dei posti disponibili ai fini di nuove autorizzazioni all'esercizio; le disposizioni generali relative ai posti autorizzabili all'esercizio; i modelli di domanda per le autorizzazioni alla realizzazione e le autorizzazioni all'esercizio predisposti per le autorizzazioni in forma singola o associata;
- l'allegato B, in applicazione dell'art. 12 "NORME TRANSITORIE" - punto 12.1 "DISPOSIZIONI TRANSITORIE", riportante: l'atto ricognitivo dei posti letto/posti di strutture rientranti nella riserva di posti accreditabili di cui ai commi 3,4 e 6 dell'art. 10 R.R. n. 5/2019 con l'indicazione: 1) dei posti letto di RSA e di Centri diurni disabili ancora disponibili, e rientranti nel fabbisogno di accreditamento di cui al comma 1 dell'art.10, da assegnare ai sensi del comma 5 e 7 dell'art.10; 2) dei posti letto da assegnare alle strutture ammesse ai finanziamenti di cui all'art. 29 comma 7 della legge regionale n. 9/17 e s.m.i entro la data di entrata in vigore della stessa legge entro la percentuale pari al 5% dei posti letto disponibili. Tali posti saranno assegnati nel rispetto dei criteri e principi dettati nella DGR n. 2037/2013; le indicazioni operative relative ai posti accreditabili; i modelli di domanda per le conferme delle autorizzazioni all'esercizio e per gli accreditamenti, predisposti per le autorizzazioni e gli accreditamenti in forma singola o associata.

Con la DGR 2154 del 2019 la Regione stabiliva altresì in merito ai requisiti da possedersi all'atto dell'istanza

per l'ottenimento della conferma dell'autorizzazione all'esercizio e dell'accreditamento:

"1) R.R. N. 3/2010 - SEZIONE A - REQUISITI STRUTTURALI GENERALI per espresso rinvio nell'art. 14 del R.R. n. 5/2019 e coincidenti con i requisiti strutturali generali per la RSA di cui all'art. 4 del R.R. n. 5/2019

2) PER LE RSSA EX ART. 58 R.R. 4/2007 e s.m.i. – REQUISITI STRUTTURALI

- *art. 36 - requisiti comuni alle strutture*
- *art. 58 - requisiti strutturali*

3) R.R. 5/2019 - ART.5 REQUISITI MINIMI PER L'AUTORIZZAZIONE ALL'ESERCIZIO DELLE RSA

- *5.2 requisiti minimi tecnologici per le RSA*
- *5.3 requisiti minimi organizzativi per le RSA*

4) R.R. 5/2019 - ART.7 REQUISITI SPECIFICI PER L'AUTORIZZAZIONE ALL'ESERCIZIO DELLE RSA

- *7.2 requisiti specifici tecnologici delle RSA*
- *7.3 requisiti specifici organizzativi delle RSA*
- *7.3.1 Requisiti specifici organizzativi per RSA disabili- nucleo di assistenza residenziale di mantenimento di tipo A per disabili in condizioni di gravità*
- *7.3.2 Requisiti specifici organizzativi per RSA disabili - nucleo di assistenza residenzia-le mantenimento di tipo B per disabili con moderato impegno assistenziale o disabili privi di sostegno familiare (omissis)*

5) R.R. 16/2019 "DISPOSIZIONI IN MATERIA DI ACCREDITAMENTO - APPROVAZIONE MANUALI DI ACCREDITAMENTO DELLE STRUTTURE SANITARIE E SOCIO-SANITARIE"

L'art. 2, ai commi 2 e 4 del R.R. n. 16/2019 prevede:

"2. I Manuali di Accreditamento si applicano alle strutture già accreditate e a quelle per le quali è stata presentata istanza di accreditamento ai sensi e per gli effetti degli articoli 24 e ss., legge regionale 2 maggio 2017 n. 9 e s.m.i., prima della data di entrata in vigore del presente regolamento ed entro il semestre successivo a tale data, nei seguenti tempi e modi:

a) entro sei mesi dalla data di entrata in vigore del presente regolamento, limitatamente alle evidenze previste per la prima fase di "Plan";

b) entro diciotto mesi dalla data di entrata in vigore del presente regolamento, oltre a quelle per la fase precedente, limitatamente alle evidenze previste per la seconda fase di "Do";

c) entro ventiquattro mesi dalla data di entrata in vigore del presente regolamento, oltre a quelle previste per le fasi precedenti, anche le evidenze previste per la terza e quarta fase di "Check" e di "Act" (tutte). Il possesso dei requisiti ulteriori di accreditamento deve essere attestato dal legale rappresentante della struttura mediante la presentazione entro le scadenze sopra indicate, alla sezione regionale competente ed all'organismo tecnicamente accreditante (OTA), di una dichiarazione sostitutiva di atto di notorietà ai sensi del D.P.R. 445/2000 corredata da una griglia di autovalutazione debitamente compilata e firmata.

……

4. Le dichiarazioni sostitutive di cui al comma 2 e 3, costituiscono atto preliminare alle verifiche del possesso dei requisiti stabiliti dai Manuali di accreditamento da parte dell'OTA da eseguirsi sulla base del programma di cui all'articolo 3, comma 3 o su apposito incarico della sezione regionale competente nell'ambito del procedimento di accreditamento ai sensi dell'articolo 24 e ss. legge regionale 2 maggio 2017 n. 9 e s.m.i.

5. Il possesso dei requisiti, attestato alle scadenze stabilite dai commi 2 e 3, costituisce, ai sensi dell'articolo 20, comma 1, legge regionale 2 maggio 2017 n. 9 e s.m.i., condizione necessaria al mantenimento dell'accreditamento, pena revoca- decadenza ai sensi dell'articolo 26, comma 2, lett. b) della medesima legge."

In riferimento ai tempi per gli adeguamenti ai requisiti di autorizzazione ed accreditamento, va detto che le strutture di cui al presente paragrafo, a seguito dell'approvazione delle preintese con deliberazione di Giunta regionale, devono presentare entro i successivi 30 giorni istanza di conferma di autorizzazione all'esercizio, ai sensi dell'art. 8 L.R. n. 9/2017 e di accreditamento, ai sensi dell'art. 24 L.R. n. 9/2017. L'istanza dovrà contenere una dichiarazione sostitutiva di atto di notorietà del possesso dei requisiti di cui al presente regolamento qualora già posseduti, ovvero un piano di adeguamento da attuarsi entro i seguenti limiti temporali a far data dalla approvazione del piano di riconversione da parte della Giunta regionale:

a) entro 6 mesi per i requisiti organizzativi e tecnologici minimi e specifici;

b) entro 3 anni per i requisiti strutturali minimi e specifici.
Inoltre, il R.R. 16/2019 prevede che alle strutture di cui al presente paragrafo i Manuali di Accreditamento si applicano:
a) entro sei mesi dalla data di entrata in vigore del (8 febbraio 2020) regolamento, limitatamente alle evidenze previste per la prima fase di "Plan";
b) entro diciotto mesi dalla data di entrata in vigore del presente regolamento, oltre a quelle per la fase precedente, limitatamente alle evidenze previste per la seconda fase di "Do";
c) entro ventiquattro mesi dalla data di entrata in vigore del presente regolamento, oltre a quelle previste per le fasi precedenti, anche le evidenze previste per la terza e quarta fase di "Check" e di "Act" (tutte)."

Con Determinazione n° 91 del 29/04/2013 veniva rilasciata dal Dirigente del Settore Socio - Educativo del Comune di Molfetta (BA) l'autorizzazione al funzionamento, ai sensi dell'art. 58 del Regolamento Regionale n. 4/2007 e smi, per la RSSA denominata: "*Casa Madonna della Rosa*" ubicata in Viale Unità d'Italia n.15-15/A – Molfetta (BA) e con una capacità ricettiva massima di 40 posti letto.

La predetta struttura veniva iscritta nel Registro regionale delle strutture e servizi autorizzati all'esercizio delle attività socio-assistenziali destinate ai disabili, con determinazione dirigenziale del Servizio Politiche di Benessere Sociale e Pari Opportunità della Regione Puglia n.412 del 13/05/2013.

In data 27/01/2020 il legale rappresentante della Aliante S.r.l. sottoscriveva verbale di preintesa.

Con pec del 30 gennaio 2020, il legale rappresentante della Aliante S.r.l. facendo seguito alla sottoscrizione delle preintese ed in ottemperanza alle previsioni di cui al RR 5 del 2019 e alla DGR 2154 del 2019, presentava istanza di conferma del predetto atto autorizzativo e di accreditamento.

Con DGR 1006 del 2020 (Pubblicata sul BURP n. 103 del 14/07/2020) ad oggetto "*Regolamenti regionali n. 4 e 5 del 2019 — Approvazione preintese - Assegnazione provvisoria di posti autorizzabili ed accreditabili – Indirizzi applicativi alle Aziende Sanitarie Locali*" la Regione assegnava alla "*Casa Madonna della Rosa*" 40 posti letto concedibili ai fini della conferma dell'autorizzazione e 32 posti letto concedibili ai fini dell'accreditamento

Nella predetta determinazione si stabiliva altresì che "*2. A seguito dell'approvazione del presente provvedimento, in riferimento alle istanze di conferma dell'autorizzazione all'esercizio e di accreditamento presentate dalle strutture sociosanitarie ai sensi delle DGR n. 2153/2019 e DGR n. 2154/2019 e tenuto conto del numero di posti accreditabili indicati nelle tabelle 2, 4, 10 e 11 allegate al presente provvedimento, sarà avviata la fase di verifica dei requisiti strutturali, tecnologici ed organizzativi di cui ai RR 4/2019 e RR 5/2019 mediante disposizione di incarico ai Dipartimenti di Prevenzione. All'esito delle verifiche e a seguito di acquisizione di parere favorevole sul possesso dei predetti requisiti rilasciato dal Dipartimento di prevenzione incaricato, la competente Sezione regionale provvede a rilasciare il provvedimento di conferma dell'autorizzazione all'esercizio e di accreditamento.*"

Con successiva DGR 1409 del 2020 ad oggetto "*DGR n. 1006 del 30/06/2020 "Regolamenti regionali n. 4 e 5 del 2019 — Approvazione preintese - Assegnazione provvisoria di posti autorizzabili ed accreditabili – Indirizzi applicativi alle Aziende Sanitarie Locali" – Modifica ed integrazioni"* la Regione confermava alla "*Casa Madonna della Rosa*" l'assegnazione dei posti già effettuata con la DGR 1006 del 2020.

A seguito dell'approvazione del predetto provvedimento, in riferimento all'istanza di conferma dell'autorizzazione all'esercizio e di accreditamento presentata dalla Aliante S.r.l. ai sensi delle DGR n. 2154/2019 e tenuto conto del numero di posti accreditabili come assegnati, veniva dato avvio alla fase di verifica dei requisiti strutturali, tecnologici ed organizzativi di cui ai RR 5/2019 mediante disposizione di incarico ai Dipartimenti di Prevenzione delle Asl Bari e Lecce (giusta nota prot. di incarico AOO183 n° 4093

del 09/03/2021).

Con Deliberazione della giunta regionale 29 dicembre 2021, n. 2244 (BURP n. 15 del 4-2-2022) ad oggetto "*Attuazione dell'art 6 comma 2 della LR N. 18/2020 'Misure di semplificazione amministrativa in materia sanitaria' - Distribuzione dei posti di cui all' art 58 del RR 4 del 2007*" la Regione provvedeva ad assegnare i posti alle ex RSSA art. 58 RR n. 4/2007 in applicazione dell'art. 6, comma 2 LR n. 18/2020 nonché ad effettuare la ricognizione dei posti residui da fabbisogno di accreditamento.

Con riferimento alla Rsa disabili di che trattasi con la predetta Deliberazione la Regione provvedeva ad assegnare in via provvisoria e fatta salva l'accettazione nei termini previsti, 2 posti ulteriori in accreditamento oltre ai 32 già assegnati con la preintesa e la precedente DGR 1006 del 2020 e smi.

Con LR 15 del 8 giugno 2021 (BURP- n. 76 suppl. del 10-6-2021) all'art 4 – "*Norme in materia di fabbisogno delle strutture di cui all'articolo 58 del RR 4/2007*" si stabiliva che "*1. Entro sessanta giorni dalla data di approvazione della presente legge* ***la Giunta regionale provvede a uniformare la previsione di fabbisogno per le Residenze sociosanitarie assistenziali per diversamente abili di cui all'articolo 58 del regolamento regionale 18 gennaio 2007, n. 4*** *(Legge regionale 10 luglio 2006, n. 19 (Disciplina del sistema integrato dei servizi sociali per la dignità del benessere delle donne e degli uomini in Puglia),* ***ai principi sanciti dal regolamento regionale 28 gennaio 2020, n. 2*** *(Modifica al regolamento regionale 21 gennaio 2019, n. 5 Assistenza residenziale e semiresidenziale per soggetti disabili - Residenza sanitaria assistenziale (RSA) per disabili - Centro diurno socioeducativo e riabilitativo per disabili), in ordine alle Comunità socio-riabilitative di cui all'articolo 57 del r.r. 4/2007*."

Ai fini dell'applicazione della predetta disposizione alle Rsa ex art 58 del RR 5 del 2019 autorizzate al funzionamento, la Regione ha richiesto a tutte le Asl di effettuare una ricognizione in merito al numero di posti letto occupati da pazienti ai quali la ASL riconosceva, alla data di entrata in vigore del RR 5 del 2019, la quota sanitaria.

A seguito della ricezione delle predette comunicazioni la Regione effettuava una ricognizione complessiva del numero dei posti letto già assegnati in accreditamento alle varie strutture come risultanti dalle DGR 1006 e DGR 1409 del 2020 e dalla DGR 2244 del 2021.

Da tale ricognizione emergeva che tutte le strutture situate nelle Provincie di Brindisi, Foggia e Lecce avessero ottenuto in accreditamento, a seguito delle procedure di assegnazione effettuate sino alla data odierna, il numero totale dei posti di cui all'atto autorizzativo. Pertanto, quanto previsto dall'art. 4 LR 15/2021 non è applicabile alle predette strutture. Quanto alla Provincia di Bari del totale delle strutture solo n. 5 risultavano avere un numero di posti in accreditamento inferiore a quello dei posti autorizzati.

Con Deliberazione della giunta regionale 28 marzo 2022, n. 416 (BURP n. 45 del 19- 4-2022) ad oggetto "*Attuazione dell'art 4 della LR N. 15/2021 "Misure di razionalizzazione in materia sanitaria e disposizioni varie - Assegnazione dei posti in accreditamento alle RSA disabili ex art 58 del RR 4 del 2007*" la Regione in attuazione dell'art. 4, comma 2 LR n. 15/2021, procedeva ad assegnare alle Strutture ex art 58 RR 4 del 2007 ricadenti nella Provincia di Bari, nei limiti dei posti in autorizzazione, i posti letto in accreditamento occupati da pazienti disabili ai quali la Asl Bari riconosceva la quota sanitaria alla data di entrata in vigore del R.R. n. 5/2019.

Con riferimento alla Rsa disabili di che trattasi con la predetta Deliberazione la Regione provvedeva ad assegnare in via provvisoria e fatta salva l'accettazione nei termini previsti, 6 posti ulteriori in accreditamento.

Con la predetta DGR 416 del 2022 si stabiliva altresì di "*Entro trenta giorni dalla pubblicazione della presente*

deliberazione i legali rappresentanti delle strutture assegnatarie degli ulteriori posti in accreditamento dovranno trasmettere all'indirizzo pec sociosanitario.regione@pec.rupar.puglia.it dichiarazione di accettazione degli ulteriori posti assegnati, ovvero rinuncia espressa. Successivamente all'acquisizione di tale comunicazione, la Regione comunicherà ai Dipartimenti di Prevenzione incaricati delle verifiche di cui al RR 5 del 2019 il numero aggiornato dei posti accreditabili oggetto della verifica.".
Con pec del 21 aprile 2022 ad oggetto: *"Dichiarazione di accettazione posti assegnati in accreditamento Deliberazione Giunta Regionale n.416 del 28/03/2022*" acquisita al protocollo di questa Sezione al AOO 183 n° 6451 del 27/04/2022, il legale rappresentante della Aliante S.r.l. comunicava di "(…) *accettare con presa d'atto, degli ulteriori posti letto assegnati alla scrivente Rsa* (…)"

Con pec del 28/01/2023 acquisita al protocollo di questa Sezione al AOO 183 n° 2763 del 01/02/2023, il Dipartimento di Prevenzione della Asl Bari inviava nota prot. 12511 del 28/01/2023 in cui comunicava:
" *(…) In seguito agli accertamenti eseguiti in fase di sopralluogo, effettuato in data 20.06.2022, alla valutazione della documentazione e delle integrazioni documentali pervenute ed all'esito dell'ulteriore sopralluogo eseguito il 25/01/2023 si esprime:* ***PARERE FAVOREVOLE*** *per l'autorizzazione all'esercizio ai sensi della L.R. n. 9 del 02/05/2017 e smi, verificata la sussistenza dei requisiti minimi e specifici di cui al Regolamento Regionale 21 gennaio 2019, n. 5 per la Residenza Sanitaria Assistenziale (RSA) per disabili denominata "Casa Madonna della Rosa", sita nel Comune di Molfetta (BA) in Viale Unità di Italia n. 15-15/A*".

Con nota prot. n. AOO 183 9846 del 04/07/2023 la Regione comunicava al Dipartimento di Prevenzione della Asl Bari e Asl Lecce che: *"con DGR n. 416 del 28/03/2022 (pubblicata sul BURP n. 45 del 19/04/2022) è stato aggiornato il numero dei posti ai fini dell'accreditamento."*

Con pec del 31/08/2023 acquisita al protocollo al n. AOO 183 12825 del 04/09/2023, il Dipartimento di Prevenzione della Asl Lecce inviava nota prot. n. 124945 del 31/08/2023 in cui comunicava:
"*(…) Visto l'esito del sopralluogo effettuato da personale del Dipartimento di Prevenzione dell'ASL LECCE presso la struttura in oggetto indicata; (…) Preso atto che il Dipartimento di Prevenzione dell'ASL BARI ha rilasciato parere favorevole per la conferma dell'autorizzazione all'esercizio, in data 25.01.2023 – Allegato 2. Si attesta che la verifica dei requisiti della fase di Plan ai fini dell'accreditamento si è conclusa con* ***esito favorevole*** *nei confronti della struttura di seguito indicata: RSA den. 'Casa Madonna della Rosa': sede di Molfetta (BA) – Via Unità D'Italia, n. 15. Ente titolare e gestore: soc. 'Aliante' s.r.l. – sede legale Molfetta (BA) – Via Unità D'Italia n.15. Tip. struttura: RSA disabili tipo A (R.R. n.5/2019). Ricettività: per n. 40 o.l. autorizzati all'esercizio: n. (38) o 40 p.l. da accreditare. Responsabile Sanitario: dott. Barracchia Emanuele, nato a (…) il 14/09/1957, iscritto all'Ordine dei Medici della Prov. Di Bari al n. 7246, specialista Psichiatria. (…)."*

Con pec del 01/09/2023, acquisita al protocollo di questa Sezione al n° AOO 183 12955 del 05/09/2023, il Comando Carabinieri per la Tutela della Salute N.A.S. di Bari inviava prot. nr. 16/511 del 29/08/2023.
Al predetto sopralluogo da parte dei Carabinieri NAS seguiva un'attività istruttoria finalizzata alla risoluzione delle criticità riscontrate in sede di ispezione.

Con pec del 30/08/2024, acquisita al protocollo della Regione Puglia AOO RP n° 426290 del 03/09/2024, il Dipartimento di Prevenzione Asl Bari inviava nota n. 108649 del 30/08/2024 in cui attestava l'adempimento alle prescrizioni rilevate nel sopralluogo dei Carabinieri NAS.

Rilevato che dall'analisi della documentazione allegata ai pareri emessi dai Dipartimenti di Prevenzione non emergono carenze in merito al possesso dei requisiti organizzativi si può procedere all'adozione del presente provvedimento.

Posto quanto sopra si propone di:

- rilasciare, **la conferma dell'autorizzazione all'esercizio** ai sensi dell'art.3, comma 3, lett.c) e dell'art.8 co

3 **e l'accreditamento** ai sensi dell'art 24 della LR 9 del 2017 e ss.mm.ii a:

Titolare: Aliante S.r.l. (P.Iva 06975000727)
Legale Rappresentante: Minervini Vincenzo
Attività: Rsa disabili di cui al RR 5 del 2019
Sede legale e operativa: Viale Unità di Italia n. 15-15/A – Molfetta (BA)
Denominazione: "*Casa Madonna della Rosa*"
N. posti autorizzati: 40 pl di Rsa di disabili di tipo A
N. posti accreditati: 40 pl di Rsa di disabili di tipo A
Responsabile sanitario: Dott. Barracchia Emanuele, nato a (…) il 14/09/1957, laureato in Medicina e Chirurgia presso Università di Bologna il 26/10/1983, specializzato in Psichiatria presso Università degli studi di Bari il 28/11/1989 e iscritto all'Ordine dei Medici della Prov. Di Bari al n. 7246.

E CON LA PRECISAZIONE che il legale rappresentante della Aliante S.r.l. entro e non oltre giorni 30 dalla notifica del presente atto:

- trasmetta la dichiarazione sull'insussistenza delle cause di inconferibilità ed incompatibilità di cui al d.lgs 8 aprile 2013 n.39 e la dichiarazione di accettazione dell'incarico da parte del Responsabile Sanitario.
- trasmetta la dichiarazione del legale rappresentante della società in merito all'assenza di cause di decadenza dall'autorizzazione all'esercizio ai sensi dell'art. 9 commi 4 e 5 LR n. 9/2017 e di assenza di cause di revoca dell'accreditamento ai sensi degli artt. 20 comma 2 e 26 comma 2 LR n.9/2017

Con l'ulteriore precisazione che:

I. In caso di sostituzione del responsabile sanitario, il legale rappresentante della Aliante S.r.l. è tenuto a comunicare tempestivamente le generalità del nuovo responsabile, documentandone i titoli professionali da questi posseduti e produrre dichiarazione di accettazione dell'incarico ai fini della variazione, ai sensi dell'art. 10, comma 2 della L.R. n. 9/2017 e s.m.i. del relativo provvedimento autorizzativo;
II. la presente autorizzazione si intende valida esclusivamente per i locali cui si riferisce;
III. il legale rappresentante Aliante S.r.l. è tenuto al rispetto delle previsioni di cui agli artt.11, 12, 16, 29 comma 2 della L.R. n. 9/2017 e s.m.i.;
IV. ai sensi dell'articolo 5.3, del R.R. n. 5/2019: "*La struttura trasmette annualmente l'elenco della dotazione organica alla competente Sezione regionale opportunamente dettagliato, specificando per ciascun nucleo i nominativi degli operatori, la qualifica professionale, il titolo di studio, la data di assunzione e la tipologia del contratto con il debito orario*".
V. ai sensi dell'art. 16, comma 1 della L.R. n. 9/2017 e s.m.i., "*(…) Il legale rappresentante del soggetto autorizzato ha l'obbligo di comunicare immediatamente al comune o alla Regione, secondo la competenza stabilita ai sensi dell'articolo 8, e al dipartimento di prevenzione dell'azienda sanitaria locale territorialmente competente la perdita dei suddetti requisiti minimi o l'instaurarsi di cause di decadenza dell'autorizzazione all'esercizio. Ove possibile, il dipartimento di prevenzione dell'azienda sanitaria locale prescrive specifiche azioni mirate al ripristino della rispondenza ai criteri di legge del soggetto autorizzato. E' facoltà degli organi di vigilanza competenti la richiesta di documenti o di atti di notorietà redatti a cura del responsabile sanitario, comprovanti la permanenza del possesso dei requisiti minimi previsti dal regolamento regionale e attestanti l'assenza di cause di decadenza dell'autorizzazione all'esercizio, con cadenza quinquennale a partire dalla data di rilascio dell'autorizzazione e ogni qualvolta ciò sia, dagli stessi, ritenuto opportuno.*"
VI. ai sensi dell'art. 21, comma 4 della L.R. n. 9/2017, "*Le AASSLL non sono obbligate a stipulare i contratti di cui al comma 3 con i soggetti accreditati*."
VII. ai sensi dell'articolo 24, comma 4, Il legale rappresentante del soggetto accreditato, fermo restando l'obbligo di cui all'articolo 17, comma 1, entro e non oltre il termine di scadenza di ogni triennio decorrente

dalla data di rilascio dell'apposito provvedimento o di riconoscimento per legge dell'accreditamento, rende alla Regione una dichiarazione sostitutiva di atto di notorietà della permanenza del possesso dei requisiti minimi e ulteriori previsti dal regolamento regionale o da altra specifica normativa. Che nello stesso termine, il legale rappresentante deve rendere, altresì, una dichiarazione sostitutiva di atto di notorietà di sussistenza di tutte le condizioni essenziali previste dall'articolo 20, comma 2, ai fini dell'accreditamento istituzionale; che in caso di omessa presentazione della dichiarazione relativa alla sussistenza dei requisiti minimi e ulteriori o di omessa comunicazione prevista dal presente comma, la Regione dispone verifica ispettiva senza preavviso per l'accertamento dei medesimi e di ogni altro presupposto o condizione ai fini del mantenimento dell'accreditamento istituzionale e della sottostante autorizzazione all'esercizio;

VIII. ai sensi dell'art. 26, comma 1 "*La Regione può verificare in ogni momento la permanenza dei requisiti stabiliti e delle condizioni previste ai fini dell'accreditamento, nonché l'attuazione delle prescrizioni eventualmente adottate con il provvedimento di accreditamento. Per tale attività di verifica si avvale dell'Organismo tecnicamente accreditante".*

VERIFICA AI SENSI DEL D. LGS. 196/03
Garanzie alla riservatezza

La pubblicazione dell'atto all'Albo, salve le garanzie previste dalla legge 241/90 in tema di accesso ai documenti amministrativi, avviene nel rispetto della tutela alla riservatezza dei cittadini, secondo quanto disposto dal D. lgs. n. 196/03 in materia di protezione dei dati personali, nonché dal vigente regolamento regionale n. 5/2006 per il trattamento dei dati sensibili e giudiziari.
Ai fini della pubblicità legale, l'atto destinato alla pubblicazione è redatto in modo da evitare la diffusione di dati personali identificativi non necessari ovvero il riferimento a dati sensibili, qualora tali dati fossero indispensabili per l'adozione dell'atto, essi sono trasferiti in documenti separati, esplicitamente richiamati.

ADEMPIMENTI DI CUI ALLA L.R. 28/01 e successive modificazioni ed integrazioni.

Il presente provvedimento non comporta alcun mutamento qualitativo o quantitativo di entrata o di spesa né a carico del Bilancio della Regione né a carico degli Enti per i cui debiti i creditori potrebbero rivalersi sulla Regione e che è escluso ogni ulteriore onere aggiuntivo rispetto a quelli già autorizzati a valere sullo stanziamento previsto dal bilancio regionale.

DETERMINA

Di prendere atto di quanto espresso in narrativa, che costituisce parte integrante e sostanziale del presente atto e che qui si intende integralmente riportato.

- rilasciare, **la conferma dell'autorizzazione all'esercizio** ai sensi dell'art.3, comma 3, lett.c) e dell'art.8 co 3 **e l'accreditamento** ai sensi dell'art 24 della LR 9 del 2017 e ss.mm.ii a:

Titolare: Aliante S.r.l. (P.Iva 06975000727)
Legale Rappresentante: Minervini Vincenzo
Attività: Rsa disabili di cui al RR 5 del 2019
Sede legale e operativa: Viale Unità di Italia n. 15-15/A – Molfetta (BA)
Denominazione: "*Casa Madonna della Rosa*"
N. posti autorizzati: 40 pl di Rsa di disabili di tipo A
N. posti accreditati: 40 pl di Rsa di disabili di tipo A
Responsabile sanitario: Dott. Barracchia Emanuele, nato a (…) il 14/09/1957, laureato in Medicina e Chirurgia presso Università di Bologna il 26/10/1983, specializzato in Psichiatria presso Università degli studi di Bari il 28/11/1989 e iscritto all'Ordine dei Medici della Prov. Di Bari al n. 7246.
E CON LA PRECISAZIONE che il legale rappresentante della Aliante S.r.l. entro e non oltre giorni 30 dalla notifica del presente atto:

- trasmetta la dichiarazione sull'insussistenza delle cause di inconferibilità ed incompatibilità di cui al d.lgs 8 aprile 2013 n.39 e la dichiarazione di accettazione dell'incarico da parte del Responsabile Sanitario.
- trasmetta la dichiarazione del legale rappresentante della società in merito all'assenza di cause di decadenza dall'autorizzazione all'esercizio ai sensi dell'art. 9 commi 4 e 5 LR n. 9/2017 e di assenza di cause di revoca dell'accreditamento ai sensi degli artt. 20 comma 2 e 26 comma 2 LR n.9/2017

Con l'ulteriore precisazione che:

I. In caso di sostituzione del responsabile sanitario, il legale rappresentante della Aliante S.r.l. è tenuto a comunicare tempestivamente le generalità del nuovo responsabile, documentandone i titoli professionali da questi posseduti e produrre dichiarazione di accettazione dell'incarico ai fini della variazione, ai sensi dell'art. 10, comma 2 della L.R. n. 9/2017 e s.m.i. del relativo provvedimento autorizzativo;
II. la presente autorizzazione si intende valida esclusivamente per i locali cui si riferisce;
III. il legale rappresentante Aliante S.r.l. è tenuto al rispetto delle previsioni di cui agli artt.11, 12, 16, 29 comma 2 della L.R. n. 9/2017 e s.m.i.;
IV. ai sensi dell'articolo 5.3, del R.R. n. 5/2019: "*La struttura trasmette annualmente l'elenco della dotazione organica alla competente Sezione regionale opportunamente dettagliato, specificando per ciascun nucleo i nominativi degli operatori, la qualifica professionale, il titolo di studio, la data di assunzione e la tipologia del contratto con il debito orario*".
V. ai sensi dell'art. 16, comma 1 della L.R. n. 9/2017 e s.m.i., "*(…) Il legale rappresentante del soggetto autorizzato ha l'obbligo di comunicare immediatamente al comune o alla Regione, secondo la competenza stabilita ai sensi dell'articolo 8, e al dipartimento di prevenzione dell'azienda sanitaria locale territorialmente competente la perdita dei suddetti requisiti minimi o l'instaurarsi di cause di decadenza dell'autorizzazione all'esercizio. Ove possibile, il dipartimento di prevenzione dell'azienda sanitaria locale prescrive specifiche azioni mirate al ripristino della rispondenza ai criteri di legge del soggetto autorizzato. E' facoltà degli organi di vigilanza competenti la richiesta di documenti o di atti di notorietà redatti a cura del responsabile sanitario, comprovanti la permanenza del possesso dei requisiti minimi previsti dal regolamento regionale e attestanti l'assenza di cause di decadenza dell'autorizzazione all'esercizio, con cadenza quinquennale a partire dalla data di rilascio dell'autorizzazione e ogni qualvolta ciò sia, dagli stessi, ritenuto opportuno.*"
VI. ai sensi dell'art. 21, comma 4 della L.R. n. 9/2017, "*Le AASSLL non sono obbligate a stipulare i contratti di cui al comma 3 con i soggetti accreditati*."
VII. ai sensi dell'articolo 24, comma 4, Il legale rappresentante del soggetto accreditato, fermo restando l'obbligo di cui all'articolo 17, comma 1, entro e non oltre il termine di scadenza di ogni triennio decorrente dalla data di rilascio dell'apposito provvedimento o di riconoscimento per legge dell'accreditamento, rende alla Regione una dichiarazione sostitutiva di atto di notorietà della permanenza del possesso dei requisiti minimi e ulteriori previsti dal regolamento regionale o da altra specifica normativa. Che nello stesso termine, il legale rappresentante deve rendere, altresì, una dichiarazione sostitutiva di atto di notorietà di sussistenza di tutte le condizioni essenziali previste dall'articolo 20, comma 2, ai fini dell'accreditamento istituzionale; che in caso di omessa presentazione della dichiarazione relativa alla sussistenza dei requisiti minimi e ulteriori o di omessa comunicazione prevista dal presente comma, la Regione dispone verifica ispettiva senza preavviso per l'accertamento dei medesimi e di ogni altro presupposto o condizione ai fini del mantenimento dell'accreditamento istituzionale e della sottostante autorizzazione all'esercizio;
VIII. ai sensi dell'art. 26, comma 1 "*La Regione può verificare in ogni momento la permanenza dei requisiti stabiliti e delle condizioni previste ai fini dell'accreditamento, nonché l'attuazione delle prescrizioni eventualmente adottate con il provvedimento di accreditamento. Per tale attività di verifica si avvale dell'Organismo tecnicamente accreditante".*

Il presente Provvedimento è direttamente esecutivo.

Firmato digitalmente da:

Funzionario Amministrativo
Andrea Ricco

E.Q.. Autorizzazione e Accreditamento Strutture Sociosanitarie negli Ambiti Territoriali Brindisi-Lecce-Taranto
Francesca Vantaggiato

Il Dirigente del Servizio Strategie e Governo dell'Assistenza alle Persone in Condizioni di Fragilità - Assistenza Sociosanitaria
Elena Memeo

Il Dirigente della Sezione Strategie e Governo dell'Offerta
Mauro Nicastro

DETERMINAZIONE DEL DIRIGENTE SEZIONE STRATEGIE E GOVERNO DELL'OFFERTA 17 ottobre 2024, n. 478

CONSORZIO SANITA' E SERVIZI INTEGRATI PER AZIONI- SOCIETA' COOPERATIVA SOCIALE_ (P.I. 04007550710) _ Rilascio dell'autorizzazione all'esercizio ai sensi dell'art. 3, comma 3, lett. c) e dell'art. 8, comma 3 della L.R. n.9 del 2.05.2017 e ss.mm.ii., R.R. n. 4 del 21/01/2019 con prescrizione, per una Rsa di mantenimento anziani di tipo A di cui al RR n.4/2019, denominata "RSA Maria SS. Di Ripalta" con dotazione di n. 40 p.l. sita in Cerignola in via Ercolano s.n.c. - ASL FG

IL DIRIGENTE DELLA STRUTTURA PROPONENTE

Vista la Legge regionale 4 febbraio 1997, n. 7 – Norme di Organizzazione dell'Amministrazione Regionale;
Vista la Deliberazione G.R. n. 3261 del 28/7/98 e s.m.i.;
Visti gli artt. 4 e 16 del D. Lgs. 165/01 e s.m.i.;
Vista la deliberazione di Giunta Regionale n. 1426 del 4/10/2005;
Visto il Decreto del Presidente della Giunta Regionale 22 febbraio 2008 n. 161;
Vista la Deliberazione di Giunta Regionale n. 1444 del 30 luglio 2008;
Vista la Determinazione del Direttore dell'Area Organizzazione e Riforma dell'Amministrazione n. 9 del 20/04/2015, ad oggetto "*riassetto organizzativo dell'Area Politiche per la promozione della salute, delle persone e delle pari opportunità*";
Visto il Decreto del Presidente della Giunta Regionale 22 Gennaio 2021, n. 22 "*Adozione Atto di Alta Organizzazione. Modello Organizzativo MAIA 2.0*" pubblicato sul Bollettino Ufficiale della Regione Puglia n. 15 del 28/01/2021, successivamente modificato ed integrato con Decreto del Presidente della Giunta regionale 10 Febbraio 2021, n. 45;
Vista la Deliberazione di Giunta Regionale n. 322 del 07/03/2022 di conferimento dell'incarico di Direzione della Sezione Strategie e Governo dell'Offerta;
Vista la Determinazione del Dirigente della Sezione Personale e Organizzazione n. 26 del 26/07/2024 di ulteriore proroga dell'incarico di direzione del Servizio Strategie e Governo dell'Assistenza alle Persone in Condizione di Fragilità della Sezione Strategie e Governo dell'Offerta afferente al Dipartimento Promozione della Salute e del Benessere Animale.

In Bari, sulla base dell'istruttoria espletata dal funzionario istruttore e confermata dal Dirigente di Servizio, presso la sede della Sezione e Governo dell'Offerta (SGO), riceve la seguente relazione.

La L.R. n. 9/2017 e s.m.i., dispone:
- **all'articolo 3** che: "*Con determinazione il dirigente della sezione regionale competente, in conformità alle disposizioni della legge 7 agosto 1990, n.241 (Nuove norme sul procedimento amministrativo:* (…)
c) rilascia e revoca i provvedimenti di autorizzazione all'esercizio per le strutture sanitarie e socio- sanitarie di proprio competenze (…)";
- **all'articolo 8**, *"1.Tutti i soggetti che intendono gestire attività sanitaria soggetta ad autorizzazione all'esercizio sono tenuti a presentare domanda alla Regione o al Comune. 2.Alla domanda di autorizzazione all'esercizio devono essere allegati il titolo attestante l'agibilità, la dichiarazione sostitutiva di atto di notorietà concernete il possesso dei requisiti, i titoli accademici del responsabile sanitario e tutta la documentazione richiesta dall'ente competente. L'atto di notorietà deve indiare compiutamente il numero e le qualifiche del personale da impiegare nella struttura (omissis) 5. La Regione e il Comune avvalendosi del dipartimento di prevenzione dell'azienda sanitaria locale competente per territorio, eventualmente di concerto con altre strutture competenti nell'ambito dell'attività da autorizzare, verificano l'effettivo rispetto dei requisiti minimi di cui al regolamento regionale o altra specifica normativa e previsione della contrattazione collettiva, nonché di ogni eventuale prescrizione contenuta nell'autorizzazione alla realizzazione. L'accertamento da parte del dipartimento di prevenzione è effettuato entro 90 giorni dalla data di conferimento dell'incarico"*, tra cui quello oggetto del presente provvedimento";

- **all'art. 29, commi 6**, che:

"*6. Alle seguenti strutture socio-sanitarie di cui al regolamento regionale 18 gennaio 2007, n. 4:*

a) *articolo 57 (Comunità socio-riabilitativa);*

b) *articolo 57 bis (Comunità residenziale socio-educativa-riabilitativa dedicata alle persone con disturbi dello spettro autistico);*

c) *articolo 58 (Residenza socio-sanitaria assistenziale per diversamente abili);*

d) *articolo 60 (Centro diurno socio-educativo e riabilitativo);*

e) *articolo 60 ter (Centro diurno integrato per il supporto cognitivo e comportamentale ai soggetti affetti da demenza);*

f) *articolo 60 quater (Centro socio-educativo e riabilitativo diurno dedicato alle persone con disturbi dello spettro autistico);*

g) *articolo 66 (Residenza sociosanitaria assistenziale per anziani);*

h) *articolo 70 (Casa famiglia o case per la vita per persone con problematiche psicosociali);*

i) *articolo 88 (Servizio di assistenza domiciliare integrata);*

i bis) articolo 67 (Residenza sociale assistenziale per anziani), continuano ad applicarsi relativamente alle RSA e alle RSSA contrattualizzate, esclusivamente gli standard di personale previsti dal regolamento regionale 13 gennaio 2005, n. 3 (Requisiti per autorizzazione ed accreditamento delle strutture sanitarie) e dal regolamento regionale 18 gennaio 2007, n. 4 (Disciplina del sistema integrato dei servizi sociali per la dignità e il benessere delle donne e degli uomini di Puglia), nonché le disposizioni previste nella legge 10 luglio 2006, n. 19 (Disciplina del sistema integrato dei servizi sociali per la dignità e il benessere delle donne e degli uomini in Puglia), fino all'entrata in vigore dell'apposito regolamento che individua:

1) *il fabbisogno regionale di strutture;*

2) *i requisiti per l'autorizzazione all'esercizio;*

3) *i requisiti per l'accreditamento istituzionale".*

7. Nel periodo intercorrente tra la data di entrata in vigore della presente legge e l'entrata in vigore del regolamento di cui al comma 6, le istanze di autorizzazione al funzionamento, presentate ai sensi dell'articolo 49 della l.r. 19/2006 per le strutture socio-sanitarie sopra elencate, sono dichiarate inammissibili. Sono fatte salve le istanze di autorizzazione al funzionamento relative alle strutture di cui al comma 6 realizzate dalle AASSLL, dai comuni o dalle aziende pubbliche di servizi alla persona (ASP), o dai soggetti privati con il contributo del Fondo europeo di sviluppo regionale (FESR), della Regione e/o dei comuni, o quelle relative al completamento e alla trasformazione di strutture socio-assistenziali già operanti alla data di entrata in vigore della presente legge che siano in possesso dei pareri positivamente espressi dagli organi competenti, rilasciati antecedentemente alla medesima data di entrata in vigore della presente legge.

7 bis. Sono fatte salve, altresì, le istanze di autorizzazione alla realizzazione o alla ristrutturazione di strutture sanitarie e socio-sanitarie con mezzi propri presentate dai privati alla data del 31 dicembre 2017 che alla data di entrata in vigore del regolamento di cui al comma 6 sono state autorizzate, ovvero per le quali è decorso, senza diniego, il termine previsto dalla legge per il rilascio. I relativi posti letto, al fine delle autorizzazioni all'esercizio, rientrano nel fabbisogno determinato dallo stesso regolamento, in corso di approvazione, anche se in esubero."

In attuazione del predetto articolo 29, è stato emanato il R.R. n. 4 del 21/01/2019, entrato in vigore in data 9/2/2019, ad oggetto "*Regolamento regionale sull'Assistenza residenziale e semiresidenziale ai soggetti non autosufficienti - Residenza Sanitaria Assistenziale (RSA) estensiva e di mantenimento- Centro diurno per soggetti non autosufficienti.*" (pubblicato sul B.U.R.P. n. 9 del 25/1/2019).

L'art. 9 comma 2 del suddetto Regolamento 4 del 2019 prevede espressamente:

"2. Ai fini dell'autorizzazione all'esercizio, il fabbisogno di posti letto in regime residenziale e di posti in regime semiresidenziale per soggetti non autosufficienti è stabilito in misura pari a:

a) numero dei posti letto/posti accreditabili di cui al successivo articolo 10, comma 1 con l'aggiunta di:
i. trenta per cento (30%) di posti letto aggiuntivi di nuclei di mantenimento per soggetti non autosufficienti (anziani e soggetti affetti da demenza);
ii. trenta per cento (30%) di posti semiresidenziali aggiuntivi di nuclei di mantenimento per soggetti non autosufficienti distribuiti su base distrettuale e tenendo conto dei distretti sociosanitari carenti o parzialmente carenti di posti."

Con D.G.R. n. 2153/2019 e con DGR n. 2154/2019 del 25/11/2019(BURP n. 138 del 29/11/2019) sono stati approvati gli atti ricognitivi attuativi rispettivamente del R.R. n. 4/2019 e del R.R. n. 5/2019, per cui in relazione al fabbisogno stabilito con le delibere predette, dal 1 dicembre 2019 è decorso il termine per la presentazione delle nuove istanze di autorizzazione alla realizzazione di strutture sociosanitarie, previo rilascio del parere di compatibilità al fabbisogno regionale.

Con D.D. n. 355 del 17/12/2020 avente ad oggetto "*Regolamento Regionale 4 e 5 del 2019 determinazione provvisoria dei posti da assegnare ai fini del parere di compatibilità al fabbisogno regionale – I bimestre*" in ottemperanza a quanto previsto dalla DGR 2037 del 2013 e dalla DGR n.2154 del 2019 sono stati fissati i criteri per l'assegnazione dei posti disponibili nei diversi distretti nell'ipotesi di "*posti disponibili uguale o superiore al numero dei posti richiesti*" ovvero di "*fabbisogno residuo inferiore al numero di posti complessivamente richiesto*".

Contestualmente, con la DD n. 355/2020 sono stati assegnati in via provvisoria i posti rinviando a successiva determinazione dirigenziale il rilascio del parere di compatibilità finalizzato all'autorizzazione alla realizzazione ai sensi dell'art. 7 della LR 9/2017.

Con nota prot. AOO183_1115 del 21/01/2021 è stata notificata la DD 355/2020 al Comune di Cerignola ed al legale rappresentante della società Consorzio Sanità e Servizi Integrati Per Azioni- Società Cooperativa Sociale nella quale le sono stati assegnati in via provvisoria i 40 posti letti di RSA di mantenimento anziani di tipo A di cui al RR n.4/2019, unitamente alla scheda di valutazione dei requisiti strutturali.

Con D.D. n. 154 del 27.05.2021, questa Sezione esprimeva parere favorevole, ai sensi dell'art. 7 della L.R. n. 9/2017, al rilascio della verifica di compatibilità richiesta dal Comune di Cerignola in relazione all'istanza della società CON.SSI Consorzio Sanità e Servizi Integrati per Azioni Società Cooperativa Sociale per l'autorizzazione alla realizzazione di **una RSA di mantenimento anziani tipo A-RR.4/2019 con dotazione di n.40 posti letto pari a n.2 nuclei**, denominata "*RSA Maria SS. Di Ripalta*" da realizzarsi nel Comune di Cerignola, Via Ercolano snc "*con la **prescrizione** che la società CON.SSI Consorzio Sanità e Servizi Integrati per Azioni Società Cooperativa Sociale invii allo scrivente servizio ed al Comune di Cerignola (Fg) entro e non oltre 20 giorni dalla notifica del presente atto, la **planimetria** di tutti i piani con l'individuazione definitiva della destinazione d'uso dei locali secondo le previsioni riportate in premessa, con la precisazione che in caso di esito negativo, si provvederà senza preavviso all'annullamento d'ufficio ex articolo 21 nonies L. n. 241/1990 e s.m.i. e con l'ulteriore precisazione che:*
i. Il presente parere di compatibilità si intende rilasciato esclusivamente alla società CON.SSI Consorzio Sanità e Servizi Integrati per Azioni Società Cooperativa Sociale e non potrà essere ceduto ad altro soggetto;
ii. La società CON.SSI Consorzio Sanità e Servizi Integrati per Azioni Società Cooperativa Sociale è comunque obbligata a realizzare, a mantenere e/o svolgere, quanto previsto dalla documentazione tecnica allegata inviata via pec allo scrivente Servizio in data 30/01/2020 e dalla documentazione integrativa del 28.01.2021, ed in ogni caso in conformità ai requisiti previsti dal R.R. n. 4/2019;
iii. successivamente al rilascio, da parte del Comune di Cerignola, dell'autorizzazione alla realizzazione della struttura ai sensi dell'art. 7 L.R. n. 9/2017 e ss.mm.ii., l'autorizzazione all'esercizio dell'attività dovrà essere richiesta direttamente dal legale rappresentante dalla società CON.SSI Consorzio Sanità e Servizi Integrati per Azioni Società Cooperativa Sociale alla Regione – Dipartimento Promozione della Salute del Benessere Sociale

e dello Sport per tutti che verificherà ai fini del rilascio della predetta autorizzazione, la presenza dei requisiti previsti per legge;
iv. per lo standard di personale riferito all'attività assistenziale di n. 40 posti letto pari a 2 nuclei di RSA di mantenimento anziani tipo A- RR.4/2019 si rinvia agli artt. 7.3.3 del R.R. n. 4/2019;
v. il presente parere favorevole di compatibilità, ai sensi dell'art. 7, comma 4 della L.R. n. 9/2017 e s.m.i., ha validità biennale a decorrere dalla data di rilascio dell'autorizzazione alla realizzazione e in caso di mancato rilascio dell'autorizzazione alla realizzazione entro il termine previsto dal comma 5 dell'art 7, a decorrere dal giorno successivo alla scadenza del predetto termine. Scaduto il termine di validità del parere di compatibilità, qualora il soggetto interessato non abbia richiesto l'autorizzazione all'esercizio alla Regione, il dirigente della sezione regionale competente ne dichiara, con apposita determinazione, la decadenza. In caso di mancato rilascio dell'autorizzazione comunale alla realizzazione entro il suddetto termine di centoventi giorni, il termine di validità biennale del parere di compatibilità di cui al comma 4 deve intendersi calcolato dal giorno successivo alla scadenza del termine di centoventi giorni dalla data di ricevimento da parte del comune del parere favorevole di compatibilità regionale. Il termine biennale di validità del parere di compatibilità di cui al comma 4 del presente articolo è prorogato, con provvedimento del dirigente della sezione regionale competente, in presenza di eventi ostativi alla prosecuzione o completamento dell'opera, non imputabile al soggetto interessato che ne dimostri la sussistenza a mezzo di specifica certificazione del comune o del direttore dei lavori. La proroga è richiesta prima della scadenza del termine di cui al comma 4 e non può in ogni caso superare i centottanta giorni. Il termine di scadenza del provvedimento di conferma del parere di compatibilità coincide con il termine di scadenza del parere di compatibilità nella sede originaria, di cui al comma 4 e salvo quanto disposto dal comma 6."

Con nota prot. n. AOO183/8685 del 27.05.2021 lo scrivente Servizio notificava la DD n. 154 del 27.05.2021 al comune di Cerignola ed alla società CONSSI Consorzio Sanità e Servizi Integrati per Azioni Società Cooperativa Sociale.

In ossequio alle prescrizioni imposte nella DD n. 154 del 27/05/2021, con pec del 9/06/2021, acquisita al prot. di questo Ente al n. AOO183/0009745 del 14/06/2021, la società Consorzio Sanità e Servizi Integrati per Azioni Società Cooperativa Sociale trasmetteva la planimetria di tutti i piani con l'individuazione definitiva della destinazione d'uso dei locali come prevedeva il RR n. 4/2019.

Con Determinazione n.17633 del 13/06/2022 il Sindaco del Comune di Cerignola rilasciava alla società CON. SSI Consorzio Sanità e Servizi Integrati per Azioni Società Cooperativa Sociale l'autorizzazione alla realizzazione di una RSA per soggetti non autosufficienti di tipo A di cui al RR n. 4/2019, con una dotazione di n. 40 posti letto pari a n.2 nuclei, denominata "RSA Maria SS Di Ripalta", nel Comune di Cerignola alla Via Ercolano snc.

Con Pec trasmesse allo scrivente Servizio in data 13/06/2023, acquisite al prot. di questo Ente al n. AOO183/0010207 del 12/07/2023 ed al n. AOO183/0010209 del 12/07/2023, veniva trasmessa a questa Sezione l'istanza di autorizzazione all'esercizio formulata secondo il modello di domanda AUT 8 allegato alla DGR n.2153 del 2019 per una Rsa di mantenimento anziani di tipo A di cui al RR n. 4/2019, denominata "RSA Maria SS Di Ripalta" ubicata nel Comune di Cerignola alla via Ercolano snc, con dotazione di n.40 posti letto. Alla predetta istanza veniva allegata la seguente documentazione:

- Documento di identità del Sig. Accarrino Salvatore, in qualità di legale rappresentante della società CONSSI e del Dott. Scalzo Damiano, in qualità di Responsabile Sanitario;
- Elaborati planimetrici;
- Atto n.17633 DEL 13/06/2022 con cui il Sindaco del Comune di Cerignola rilasciava alla società CON. SSI_Consorzio Sanità e Servizi Integrati per Azioni Società Cooperativa Sociale l'autorizzazione alla realizzazione per una RSA non autosufficienti;
- DD 154 del 27.05.2021 con cui lo scrivente Servizio rilasciava parere favorevole alla richiesta di verifica di compatibilità ai fini d4ll'autorizzazione alla realizzazione per la struttura in oggetto;

- Domanda di autorizzazione all'esercizio per una nuova struttura destinata alla erogazione di prestazioni in regime residenziale o semiresidenziale di tipo sociosanitario per soggetti non autosufficienti _ RR n.4/2019 formulata secondo il modello di domanda Aut 8 allegato alla DGR n. 2153/2019;
- Contratto di locazione con relativa registrazione all'Agenzia delle Entrate;
- Documento di identità del Sig. Accarrino Salvatore, in qualità di legale rappresentante della società CONSSI;
- Appendice al contratto di locazione del 20/08/2020;
- Organigramma del personale;
- Planimetria generale;
- Elenco attrezzatura;
- Dichiarazione sostitutiva dell'atto di notorietà, resa ai sensi del DPR 445/2000, con cui il Dott. Scalzo Damiano, in qualità di Responsabile Sanitario dichiarava di essere in possesso dei titoli di studio: laurea in Medicina e Chirurgia con specializzazione in Urologia, di essere iscritto all'Ordine dei Medici della Provincia di Foggia al n. 2443, di aver accettato l'incarico di direttore sanitario e dichiarava l'insussistenza delle cause di incompatibilità con il ruolo assunto presso la struttura in oggetto;
- Documento di identità, tessera sanitaria e tessera ordine dei medici del Sig. Scalzo Damiano;
- Autocertificazioni antimafia;
- Segnalazione certificata per l'agibilità;
- Segnalazione certificata di inizio attività ai fini della sicurezza antincendio;
- Asseverazione ai fini della sicurezza antincendio;
- Dichiarazione di atto notorio (DPR n.445/2000) con cui il Sig. Salvatore Accarrino, in qualità di Legale Rappresentante del Consorzio Sanità e Servizi Integrati Per Azioni-Soc. Cooperativa Sociale dichiarava "*a) il possesso dei requisiti generali, minimi e specifici previsti dal R.R. n. 4/2019;b) l'affidamento della responsabilità sanitaria al dott. SCALZO DAMIANO (…);c) l'assenza di cause di decadenza dell'autorizzazione all'esercizio di cui all'art. 9, comma 5, L.R. n. 9/2017 e s.m.i.; d) il numero e le qualifiche del personale in organico nella struttura distinto per tipologia e numero di nuclei nel rispetto delle previsioni di cui alle sezioni "requisiti minimi organizzativi" e "requisiti specifici organizzativi" di cui al regolamento regionale, come da tabella allegato A*."

Con nota prot. n.0206069 del 30/04/2024, la scrivente Sezione facendo seguito all'istanza di autorizzazione all'esercizio, ai sensi dell'art. 8 commi 3 e 5 L.R. n. 9 del 02/05/2017 ss.mm.ii chiedeva al legale rappresentante della società CONSSI di integrare la documentazione già inoltrata, di trasmettere i documenti mancanti alla Regione e di renderli disponibili al Dipartimento in oggetto incaricato delle verifiche al momento del sopralluogo; ed al contempo chiedeva al Dipartimento di Prevenzione della ASL FG, di effettuare idoneo sopralluogo, presso la sede della struttura denominata "*RSA Maria SS. Di Ripalta"* sita in Cerignola in via Ercolano s.n.c. con dotazione di n. 40 p.l. di RSA di mantenimento anziani di tipo A di cui al RR n.4/2019 finalizzato alla verifica dei requisiti per l'autorizzazione all'esercizio, generali, minimi e specifici previsti dal RR 4/2019 per la Rsa non autosufficienti e di attestare l'esito della verifica effettuata, mediante trasmissione alla Regione della scheda delle operazioni di verifica dei requisiti per l'autorizzazione all'esercizio.

Con pec del 25/06/2024, acquisita in pari data dalla scrivente Sezione al prot. n. AOO183/0318996/2024 del 25/06/2024, in riscontro alla predetta nota di incarico, il Direttore del Dipartimento di Prevenzione della ASL FG trasmetteva nota prot. AFG 0067733-2024 del 24/06/2024 ad oggetto "*Parere per il rilascio dell'Autorizzazione all'Esercizio, ai sensi dell'art.8 commi 3 e 5 della L.r. n.9/2017 e s.m.i., per n. 40 p.l. RSA non Autosufficienti di Tipo A (RR n.4/2019), denominata "RSA Maria SS Ripalta", sita in Cerignola (FG) alla via Ercolano s.n.c."* con cui comunicava l'esito del sopralluogo ai fini della verifica dei requisiti minimi, organizzativi e strutturali per l'autorizzazione all'esercizio, ai sensi dell'art 8 comma 3 della LR 9 del 2017, allegando la scheda delle operazione di verifica.

Nella predetta nota, il Dipartimento di prevenzione rilasciava parere favorevole con la seguente motivazione:

"(…) *Disaminata la documentazione acquisita e valutate le risultanze del sopralluogo effettuato presso la struttura in oggetto da parte del personale incaricato al rilascio del parere,(….) in data 27 maggio 2024 accertavano che la stessa possiede i requisiti organizzativi, strutturali, generali e specifici previsti dai Regolamenti Regionali n. 4 del 21.01.2019 e n.3 del 13.01.2005 ss.mm.ii., ai fini del rilascio dell'Autorizzazione all'esercizio per n. 40 p.l. di RSA non autosufficienti di Tipo A. Tutto ciò premesso e precisato, a conclusione del procedimento:* ***Esprimono Parere Favorevole****. Per quanto di competenza, al rilascio dell'autorizzazione all'esercizio* ***per n. 40 p.l. di RSA non Autosufficienti di mantenimento anziani di Tipo a, al Legale Rappresentante*** *della RSA denominata "RSA Maria SS. Di Ripalta" in oggetto indicata, gestita dalla Ditta "****CONSORZIO SANITA' E SERVIZI INTEGRATI PER AZIONI – SOCIETA' COOPERATIVA SOCIALE****" con sede legale a Foggia in Via Barletta n. 38.*

Legale Rappresentante: Sig. Salvatore Accarino *nato a (…omissis…) , in qualità di titolare della Residenza Sanitaria Assistenziale (RSA) non Autosufficienti denominata "RSA Maria SS. Ripalta", sita in Cerignola (FG) alla Via Ercolano s.n.c.*
Responsabile Sanitario : Dott. Damiano SCALZO*, nato (…omissis…) il 20.05.1954 e residente (…omissis…), laureato in Medicina e Chirurgia in data 20.06.1980 e con Specializzazione in Urologia, iscritto all'Albo dei Medici Chirurghi della provincia di Foggia dal 29.07.1980 l n. 2443.*
A condizione che tutto il personale individuato, all'atto dell'autorizzazione, venga regolarmente contrattualizzato ed immesso in servizio. (…)"

Dalla scheda delle operazioni di verifica dei requisiti per l'autorizzazione all'esercizio della Rsa non autosufficienti (Allegato 2_ Modulo A - Requisiti Organizzativi) si rileva che in merito alla verifica dei requisiti organizzativi, il Responsabile Sanitario è il Dott. Scalzo Damiano, laureato in Medicina e Chirurgia presso l'Università degli Studi di Bari, iscritto all'Albo dei Medici Chirurghi della provincia di Foggia al n.2443, mentre il medico specialista è il Dott. Ricci Angelo, laureato in Medicina e Chirurgia presso l'Università degli Studi di Bari, con specializzazione in Medicina Fisica e Riabilitazione ed iscritto all'Albo dei Medici Chirurghi della provincia di Foggia al n. 15574.

Quanto alla verifica dei requisiti strutturali generali nella predetta scheda delle operazioni di verifica (Allegato 2_ Modulo B - Requisiti strutturali) si evince che, il Dipartimento di Prevenzione indica con esito negativo "*NO*" la "*Conformità dello stato dei luoghi alla planimetria".* Inoltre, il Dipartimento di prevenzione nella parte dell'Allegato 2 "Modulo D – Esito delle verifiche effettuate" riporta quanto di seguito rappresentato "*L'esito della presente istruttoria è subordinata ad ulteriori valutazioni"* per le seguenti motivazioni:
"*1. Valutazione della documentazione acquisita;*
2. Aggiornamento della planimetria in base allo stato di fatto dei luoghi;
3. Predisposizione degli arredi nel locale cappella;"

Quanto ai requisiti organizzativi previsti dal RR n.4/2019, si rileva quanto segue:

- Richiamate le precisazioni di cui all'art.7.3.3 *"Requisiti specifici organizzativi per RSA di mantenimento - nucleo di assistenza residenziale di mantenimento di tipo A per persone anziane"* del RR n.4 del 2019 che stabilisce quanto segue:

"Lo standard minimo sotto riportato è riferito all'attività assistenziale di n.1 nucleo da 20 posti letto. In presenza di un numero di nuclei superiori a 1, lo standard di personale di un nucleo è moltiplicato per il numero di nuclei autorizzati. In presenza di nuclei con numero di posti letto inferiori a 20, il personale è rapportato al numero dei posti, fermo restando il rispetto della presenza dell'infermiere professionale e dell'operatore socio sanitario nell'arco delle 24 ore.

Le figure professionali sono espresse in unità di lavoro a tempo pieno
1 unità di medico = 38 ore sett.

1 unità di altre figure professionali = 36 ore sett.
Laddove sono indicate le ore, queste si intendono ore a settimana
Il personale riportato in tabella s'intende personale in organico, come rilevabile dalla documentazione obbligatoria in materia di lavoro". (…)

Oltre allo standard di infermiere professionale riportato nella tabella, ***deve essere garantita la presenza di n. 1 unità infermieristica in possesso di attestato di BLSD durante il turno notturno all'interno della struttura****. L'infermiere professionale che garantisce il turno di notte vigila anche sui pazienti ospitati negli altri nuclei di mantenimento e/o nuclei estensivi eventualmente presenti nella struttura.*

Il costo dell'infermiere professionale che garantisce il turno di notte nella struttura sarà compreso nei costi generali da calcolarsi ai fini della determinazione della tariffa. Per le strutture costituite da più nuclei di mantenimento e/o nuclei estensivi, per i nuclei successivi al primo il costo relativo all'infermiere viene convertito in maggiori ore di prestazioni assistenziali da parte di OSS da erogarsi nel corso delle 24 ore. Resta ferma la facoltà per la struttura di garantire la presenza di n. 1 infermiere di notte per nucleo.

Ferma restando la dotazione organica relativa agli OSS, stabilita nella tabella di cui innanzi in misura pari a n. 5 unità per ogni modulo da 20 posti letto, nelle strutture con più moduli l'organico complessivo del personale OSS è utilizzato in funzione delle necessità assistenziali unitarie della struttura assicurando comunque la copertura durante il turno di notte di n. 1 OSS su 40 pazienti*."*

- Atteso che la struttura in oggetto ha una dotazione di n. 40 p.l. di Rsa di mantenimento anziani di tipo A di cui al RR. n.4/2019, **la RSA in oggetto deve garantire la presenza di n. 4 unità infermieristiche (ogni unità 36 ore) + 1 unità infermieristica (38 ore/sett.) in possesso di attestato di BLSD durante il turno di notte, come prevede il Regolamento Regionale n. 4/2019**.
- Inoltre, le RSA, fermo restando la figura aggiuntiva di n. 1 infermiere di notte nella struttura possono optare per avere, quale figura aggiuntiva rispetto allo standard organizzativo riportato nelle tabelle dei requisiti organizzativi, in riferimento ad ogni nucleo da n. 20 p.l. ulteriore rispetto al primo, in alternativa o n. 1 infermiere (38 ore sett) o n. 1,1 OSS (42 ore sett.).
- Rilevato che dalle risultanze delle verifiche effettuate dal Dipartimento di Prevenzione della ASL FG e riportate nella Tabella 2.2 Modulo A - Requisiti organizzativi dell'Allegato 2 si rileva la presenza di 4 unità infermieristiche e di 10 unità di OSS e, dunque, emergono le seguenti carenze organizzative:

1. Una unità infermieristica (38 ore/sett.) in possesso di attestato di BLSD durante il turno di notte per il primo nucleo da 20 p.l.;
2. Una unità aggiuntiva di OSS (42 ore/sett.) prevista ad ogni nucleo da n.20 p.l. ulteriore rispetto al primo.

La struttura in oggetto dovrà, pertanto, integrare l'organico di personale infermieristico e di OSS secondo le previsioni riportate al punto 1 e 2.

- Tenuto conto, altresì, che dalla documentazione trasmessa dal Dipartimento in oggetto, si rileva che tutto il personale individuato, all'atto dell'autorizzazione, dovrà essere regolarmente contrattualizzato ed immesso in servizio.

Con pec del 29/07/2024, acquisita in pari data al prot. di questo Ente al n. AOO183/0383772/2024 del 29/07/2024, la Società Consorzio Sanità e Servizi Integrati Per Azioni- Società Cooperativa Sociale in persona del suo legale rappresentante trasmetteva la dichiarazione sostitutiva di certificazione dell'atto di notorietà con cui il Sig. Roberto Marino, in qualità di legale rappresentante del Consorzio Sanità e Servizi Integrati per Azioni "CON.SSI"(P.I/C.F. n. 04007550710) con sede legale in Via Barletta nr. 38 cap 71121 città Foggia (…) dichiarava che "*-con Verbale del C.d.a. del 1 luglio 2024, si è provveduto alla nomina: - quale nuovo Presidente del Consiglio di Amministrazione del Dott. Marino Roberto (…omissis…) in sostituzione del Dott. Accarrino Salvatore*". Alla predetta dichiarazione allegava il documento di riconoscimento del Sig. Marino Roberto, in

qualità di legale rappresentante della CON.SSI e la visura ordinaria.

Considerato quanto sopra, si propone

- di **rilasciare**, ai sensi dell'art. 3, comma 3, lett. c) e dell'art.8, co 3 della LR n.9/2017 e ss.mm.ii., R.R. n. 4/2019, alla Consorzio Sanità e Servizi Integrati Per Azioni- Società Cooperativa Sociale - PI 04007550710 - con sede legale in Barletta nr. 38 in Foggia, il cui legale rappresentante è il Sig. Roberto Marino, **l'autorizzazione all'esercizio per una Rsa di mantenimento anziani di tipo A di cui al RR n.4/2019, denominata *"RSA Maria SS. Di Ripalta"* con dotazione di n. 40 p.l. sita in Cerignola in via Ercolano s.n.c.,** il cui Responsabile Sanitario è il **Dott. Damiano SCALZO**, nato il 20.05.1954, laureato in Medicina e Chirurgia presso l'Università degli Studi di bari in data 20.06.1980, iscritto all'Albo dei Medici Chirurghi della provincia di Foggia dal 29.07.1980 al n. FG 2443, mentre il medico specialista è il **Dott. Angelo RICCI** laureato in Medicina e Chirurgia presso l'Università degli Studi di Bari, con specializzazione in Fisica e Riabilitazione presso l'università degli Studi di Bari il 29/10/2020 ed iscritto all'Albo dei Medici Chirurghi della provincia di Foggia al n. 15574.

con la seguente prescrizione:

il legale rappresentante della Consorzio Sanità e Servizi Integrati Per Azioni- Società Cooperativa Sociale (CON.SSI), entro e non oltre 20 giorni dalla notifica del presente atto - pena l'inefficacia del medesimo – trasmetterà a questa Sezione e al Dipartimento di Prevenzione della ASL Foggia:

- idonea documentazione che dimostri di avere adeguato lo standard organizzativo a quello previsto dal R.R. n.4 del 2019 garantendo la copertura di un infermiere in possesso di BLSD nel turno notturno (38 ore sett.) per il primo nucleo e la copertura di un OSS nel turno notturno (42 ore sett.) per il secondo nucleo;
- elenco nominativo di tutto il personale impiegato nella RSA con indicazione specifica della data di assunzione e/o conferimento incarico, qualifica professionale, titolo di studio, iscrizione ai rispettivi Albi ove prevista, tipologia di contratto, debito orario, CCNL applicato;
- dichiarazione sostitutive di atto di notorietà ex art. 47 DPR 445/2000 di tutto il personale assunto e/o incaricato in ordine al possesso dei titoli di studio, dei titoli professionali, di iscrizione ai rispettivi Albi ove prevista, nonché in ordine all'assenza di cause di incompatibilità di legge;
- copia dei contratti definitivi e/o incarichi di tutto il personale impiegato nella RSA in oggetto nonché il riferimento al contratto collettivo nazionale di lavoro (CCNL) di categoria da applicare;
- comunicazioni UNILAV di tutto il personale impiegato nella RSA in oggetto;
- Dichiarazione da parte del Responsabile Sanitario sull'insussistenza delle cause di inconferibilità ed incompatibilità di cui al d.lgs 8 aprile 2013 n. 39;
- Sanatoria alle prescrizioni imposte dal Dipartimento di prevenzione della ASL FG a seguito delle verifiche effettuate e riportate nell'allegato 2 "*Modulo D – Esito*" relative a "*Aggiornamento della conformità dello stato dei luoghi alla planimetria così come già richiesta dal Dipartimento" e "Predisposizione degli arredi nel locale cappella";*
- di incaricare il Dipartimento di prevenzione della Asl Foggia della verifica dell'adempimento alla prescrizione di cui sopra entro i termini previsti, il quale (Dipartimento di prevenzione) ne valuterà la congruità, anche con riguardo alla turnistica programmata rispetto agli operatori presenti, ai fini del definitivo ed effettivo accertamento della sussistenza dei requisiti organizzativi previsti dal R.R. n. 4/2019 per Rsa non autosufficienti e ne comunicherà l'esito a questa Sezione entro i successivi 30 giorni;

con l'avvertimento che in caso di esito negativo, si provvederà senza preavviso all'annullamento d'ufficio ex articolo 21 nonies L. n. 241/1990 e s.m.i.

- di precisare, inoltre che:

- in caso di sostituzione del responsabile sanitario, il legale rappresentante è tenuto a comunicare tempestivamente le generalità del nuovo responsabile, documentarne i titoli professionali da questi posseduti e produrre dichiarazione di accettazione dell'incarico ai fini dell'aggiornamento, ai sensi dell'art. 10, comma 2 della L.R. n. 9/2017 e s.m.i. del relativo provvedimento autorizzativo;
- la presente autorizzazione si intende valida esclusivamente per i locali cui si riferisce;
- il legale rappresentante è tenuto al rispetto delle previsioni di cui agli artt. 11, 12, 16, 29 comma 2 della L.R. n. 9/2017 e s.m.i.;
- ai sensi dell'articolo 5.3, del R.R. n. 4/2019: "*La struttura trasmette annualmente l'elenco della dotazione organica alla competente Sezione regionale opportunamente dettagliato, specificando per ciascun nucleo i nominativi degli operatori, la qualifica professionale, il titolo di studio, la data di assunzione e la tipologia del contratto con il debito orario*".

VERIFICA AI SENSI DEL D. Lgs. 196/03
Garanzie alla riservatezza

La pubblicazione dell'atto all'Albo, salve le garanzie previste dalla legge 241/90 in tema di accesso ai documenti amministrativi, avviene nel rispetto della tutela alla riservatezza dei cittadini, secondo quanto disposto dal D.lgs. n. 196/03 in materia di protezione dei dati personali, nonché dal vigente regolamento regionale n. 5/2006 per il trattamento dei dati sensibili e giudiziari.
Ai fini della pubblicità legale, l'atto destinato alla pubblicazione è redatto in modo da evitare la diffusione di dati personali identificativi non necessari ovvero il riferimento a dati sensibili, qualora tali dati fossero indispensabili per l'adozione dell'atto, essi sono trasferiti in documenti separati, esplicitamente richiamati.

ADEMPIMENTI DI CUI ALLA L.R. 28/01 e successive modificazioni ed integrazioni.
Il presente provvedimento non comporta alcun mutamento qualitativo o quantitativo di entrata o di spesa né a carico del Bilancio della Regione né a carico degli Enti per i cui debiti i creditori potrebbero rivalersi sulla Regione e che è escluso ogni ulteriore onere aggiuntivo rispetto a quelli già autorizzati a valere sullo stanziamento previsto dal bilancio regionale.

DETERMINA

Di prendere atto di quanto espresso in narrativa, che costituisce parte integrante e sostanziale del presente atto e che qui si intende integralmente riportato.

- di **rilasciare**, ai sensi dell'art. 3, comma 3, lett. c) e dell'art.8, co 3 della LR n.9/2017 e ss.mm.ii., R.R. n. 4/2019, alla Consorzio Sanità e Servizi Integrati Per Azioni- Società Cooperativa Sociale - PI 04007550710 - con sede legale in Barletta nr. 38 in Foggia, il cui legale rappresentante è il Sig. Roberto Marino, **l'autorizzazione all'esercizio per una Rsa di mantenimento anziani di tipo A di cui al RR n.4/2019, denominata *"RSA Maria SS. Di Ripalta"* con dotazione di n. 40 p.l. sita in Cerignola in via Ercolano s.n.c.,** il cui Responsabile Sanitario è il **Dott. Damiano SCALZO**, nato il 20.05.1954, laureato in Medicina e Chirurgia presso l'Università degli Studi di bari in data 20.06.1980, iscritto all'Albo dei Medici Chirurghi della provincia di Foggia dal 29.07.1980 al n. FG 2443, mentre il medico specialista è il **Dott. Angelo RICCI** laureato in Medicina e Chirurgia presso l'Università degli Studi di Bari, con specializzazione in Fisica e Riabilitazione presso l'università degli Studi di Bari il 29/10/2020 ed iscritto all'Albo dei Medici Chirurghi della provincia di Foggia al n. 15574.

con la seguente prescrizione:

il legale rappresentante della Consorzio Sanità e Servizi Integrati Per Azioni- Società Cooperativa Sociale (CON.SSI), entro e non oltre 20 giorni dalla notifica del presente atto - pena l'inefficacia del medesimo – trasmetterà a questa Sezione e al Dipartimento di Prevenzione della ASL Foggia:

- idonea documentazione che dimostri di avere adeguato lo standard organizzativo a quello previsto dal R.R. n.4 del 2019 garantendo la copertura di un infermiere in possesso di BLSD nel turno notturno (38 ore sett.) per il primo nucleo e la copertura di un OSS nel turno notturno (42 ore sett.) per il secondo nucleo;
- elenco nominativo di tutto il personale impiegato nella RSA con indicazione specifica della data di assunzione e/o conferimento incarico, qualifica professionale, titolo di studio, iscrizione ai rispettivi Albi ove prevista, tipologia di contratto, debito orario, CCNL applicato;
- dichiarazione sostitutive di atto di notorietà ex art. 47 DPR 445/2000 di tutto il personale assunto e/o incaricato in ordine al possesso dei titoli di studio, dei titoli professionali, di iscrizione ai rispettivi Albi ove prevista, nonché in ordine all'assenza di cause di incompatibilità di legge;
- copia dei contratti definitivi e/o incarichi di tutto il personale impiegato nella RSA in oggetto nonché il riferimento al contratto collettivo nazionale di lavoro (CCNL) di categoria da applicare;
- comunicazioni UNILAV di tutto il personale impiegato nella RSA in oggetto;
- Dichiarazione da parte del Responsabile Sanitario sull'insussistenza delle cause di inconferibilità ed incompatibilità di cui al d.lgs 8 aprile 2013 n. 39;
- Sanatoria alle prescrizioni imposte dal Dipartimento di prevenzione della ASL FG a seguito delle verifiche effettuate e riportate nell'allegato 2 "*Modulo D – Esito*" relative a "*Aggiornamento della conformità dello stato dei luoghi alla planimetria così come già richiesta dal Dipartimento" e "Predisposizione degli arredi nel locale cappella";*
- di incaricare il Dipartimento di prevenzione della Asl Foggia della verifica dell'adempimento alla prescrizione di cui sopra entro i termini previsti, il quale (Dipartimento di prevenzione) ne valuterà la congruità, anche con riguardo alla turnistica programmata rispetto agli operatori presenti, ai fini del definitivo ed effettivo accertamento della sussistenza dei requisiti organizzativi previsti dal R.R. n. 4/2019 per Rsa non autosufficienti e ne comunicherà l'esito a questa Sezione entro i successivi 30 giorni;

con l'avvertimento che in caso di esito negativo, si provvederà senza preavviso all'annullamento d'ufficio ex articolo 21 nonies L. n. 241/1990 e s.m.i.

- di precisare, inoltre che:

- in caso di sostituzione del responsabile sanitario, il legale rappresentante è tenuto a comunicare tempestivamente le generalità del nuovo responsabile, documentarne i titoli professionali da questi posseduti e produrre dichiarazione di accettazione dell'incarico ai fini dell'aggiornamento, ai sensi dell'art. 10, comma 2 della L.R. n. 9/2017 e s.m.i. del relativo provvedimento autorizzativo;
- la presente autorizzazione si intende valida esclusivamente per i locali cui si riferisce;
- il legale rappresentante è tenuto al rispetto delle previsioni di cui agli artt. 11, 12, 16, 29 comma 2 della L.R. n. 9/2017 e s.m.i.;
- ai sensi dell'articolo 5.3, del R.R. n. 4/2019: "*La struttura trasmette annualmente l'elenco della dotazione organica alla competente Sezione regionale opportunamente dettagliato, specificando per ciascun nucleo i nominativi degli operatori, la qualifica professionale, il titolo di studio, la data di assunzione e la tipologia del contratto con il debito orario*".

- di notificare il presente provvedimento:

- Alla società Consorzio Sanità e Servizi Integrati Per Azioni- Società Cooperativa Sociale - PI 04007550710 - con sede legale in Barletta nr. 38 in Foggia, in persona del suo legale rappresentante (**conssi@legalmail.it**);
- Al Comune di Cerignola (**dir.attprod.comune.cerignola@pec.rupar.puglia.it**);
- Al Dipartimento di Prevenzione della ASL FG (**dipartimento.prevenzione@mailcert.aslfg.it/ sispareanord@mailcert.aslfg.it)**

Il presente provvedimento:

a. sarà pubblicato sul Bollettino Ufficiale della Regione Puglia, ai sensi della L.R. n. 18 del 15 giugno 2023;
b. sarà pubblicato all'Albo della Sezione Strategie e Governo dell'Offerta/Albo Telematico (*ove disponibile*);
c. sarà trasmesso in copia conforme all'originale alla Segreteria della Giunta Regionale;
d. sarà trasmesso alla Sezione Comunicazione Istituzionale della Regione Puglia per gli adempimenti di cui all'art. 23 del D. Lgs. n. 33/2013;
e. sarà disponibile nel sito ufficiale della Regione Puglia *(ove disponibile l'albo telematico*);
f. il presente atto, composto da n. 15 facciate, è adottato in originale;
g. viene redatto in forma integrale.

Il presente Provvedimento è direttamente esecutivo.

Firmato digitalmente da:

E.Q.. Autorizzazione e Accreditamento Strutture Sociosanitarie negli Ambiti Territoriali Bari-Barletta-Andria-Trani-Foggia
Antonia Lorusso

Il Dirigente del Servizio Strategie e Governo dell'Assistenza alle Persone in Condizioni di Fragilità - Assistenza Sociosanitaria
Elena Memeo

Il Dirigente della Sezione Strategie e Governo dell'Offerta
Mauro Nicastro

DETERMINAZIONE DEL DIRIGENTE SEZIONE STRATEGIE E GOVERNO DELL'OFFERTA 18 ottobre 2024, n. 479

Avviso pubblico unico per la presentazione delle domande di riconoscimento dell'equivalenza dei titoli del pregresso ordinamento ai titoli universitari dell'Area Sanitaria.

IL DIRIGENTE DELLA STRUTTURA PROPONENTE

- **VISTO** il D.Lgs. 3 marzo 1993, n.29;
- **VISTO** il D.Lgs. 31 marzo 1998, n.80;
- **VISTA** la legge Regionale 24 marzo 1974, n.18;
- **VISTA** la legge Regionale del 4 marzo1997, n.7;
- **VISTA** la legge Regionale n. 20 del 31dicembre 2010;
- **VISTA** la legge Regionale n. 2 del 9 marzo 2011;
- **VISTI** gli articoli 4 e 16 del D.Lgs. 165/01;
- **VISTO** l'art.32 della Legge n.69 del 18 giugno 2009, che prevede l'obbligo di sostituire la pubblicazione tradizionale all'albo ufficiale con la pubblicazione di documenti digitali sui siti informatici;
- **VISTO** l'art. 18 del D. Lgs. 196/03 "Codice in materia di protezione dei dati personali" in merito ai Principi applicabili ai trattamenti effettuati dai soggetti pubblici;
- **RICHIAMATA** la Deliberazione di Giunta Regionale del 7 dicembre 2020, n. 1974, pubblicata sul BURP n. 14 del 26 gennaio 2021 che approva l'Atto di Alta Organizzazione. Modello Organizzativo "MAIA 2.0";
- **RICHIAMATO** il D.P.G.R. del 22 gennaio 2021, n. 22, pubblicato sul BURP n. 15 del 28-1-2021, che adotta l'Atto di Alta Organizzazione. Modello Organizzativo "MAIA 2.0";
- **VISTA** la Determinazione del Direttore del Dipartimento Personale e Organizzazione n. 22 del 29/08/2022 con cui è stato conferito l'incarico di Direzione del Servizio Strategie e Governo dell'Assistenza territoriale - Rapporti istituzionali e Capitale umano S.S.R.;
- **VISTA** la Deliberazione di Giunta Regionale n. 322 del 07/03/2022 di conferimento dell'incarico di Dirigente della Sezione Strategie e Governo dell'Offerta;
- **VISTA** la Deliberazione di Giunta Regionale n. 684 del 26 aprile 2021 recante la nomina del Direttore del Dipartimento Promozione della Salute e del Benessere Animale del Dott. Vito Montanaro.

Sulla base dell'istruttoria espletata dalla Responsabile della E.Q. *"Sviluppo Percorsi Diagnostico Terapeutici Assistenziali (PDTA) e attività progettuali",* e confermata dalla Dirigente del Servizio Strategie e Governo dell'Assistenza Territoriale, Rapporti Istituzionali e Capitale Umano SSR e dal Dirigente della Sezione Strategie e Governo dell'Offerta, dal quale riceve la seguente relazione:

Premesso che:

L'art. 4, comma 2 della Legge 26 febbraio 1999, n. 42, recante «Disposizioni in materia di professioni sanitarie», stabilisce che con decreto del Ministro della sanità, d'intesa con il Ministro dell'università e della ricerca scientifica e tecnologica, siano stabiliti i criteri e le modalità per riconoscere come equivalenti ai diplomi universitari di cui all'art. 6, comma 3, del D. Lgs. n. 502/92, e ss. mm. e ii., ulteriori titoli conseguiti conformemente all'ordinamento in vigore anteriormente all'emanazione dei decreti di individuazione dei profili professionali, ai fini dell'esercizio professionale e dell'accesso alla formazione post-base, con riferimento all'iscrizione nei ruoli nominativi regionali di cui al D.P.R. n. 761/79, allo stato giuridico dei dipendenti degli altri comparti del settore pubblico e privato, alla qualità e durata dei corsi e, se del caso, al possesso di una pluriennale esperienza professionale.

L'Accordo tra il Governo, le Regioni e le Province Autonome di Trento e Bolzano sancito nella seduta del 10 febbraio 2011 della Conferenza stato-Regioni, atto rep. n. 17/CsR, ha fissato i criteri e le modalità per il riconoscimento dell'equivalenza ai diplomi universitari dell'area sanitaria dei titoli del pregresso ordinamento in attuazione dell'art.4, comma 2, della Legge 26 febbraio 1999, n. 42.

Il D.P.C.M. 26 luglio 2011, rubricato «Criteri e modalità per il riconoscimento dell'equivalenza ai diplomi universitari dell'area sanitaria dei titoli del pregresso ordinamento, in attuazione dell'articolo 4, comma 2, della legge 26 febbraio 1999, n. 42» ha recepito il suddetto Accordo stato-Regioni e la nota circolare prot. n. 43468 del 20 settembre 2011 del Ministero della salute – Dipartimento della Qualità – Direzione Generale delle Risorse Umane e delle Professioni sanitarie – ha fornito le indicazioni operative necessarie a rendere uniforme l'attività istruttoria di competenza delle Regioni e Province autonome nell'ambito del procedimento per il riconoscimento dell'equivalenza ai diplomi universitari dell'area sanitaria dei titoli del pregresso ordinamento in attuazione dell'art. 4, comma 2, della Legge 26 febbraio 1999, n. 42.

Con Deliberazione della Giunta Regionale n. 55 del 19 gennaio 2012 la Regione Puglia ha recepito l'Accordo raggiunto in sede di Conferenza permanente per i rapporti tra lo Stato, le Regioni e le Province autonome di Trento e Bolzano del 10 febbraio 2011 recante i criteri e le modalità di riconoscimento dell'equivalenza ai diplomi universitari dell'area sanitaria dei titoli del pregresso ordinamento, in attuazione dell'art. 4, comma 2 della legge 26 febbraio 1999, n. 42.

Con successiva deliberazione di Giunta n. 356 del 28 febbraio 2012 la Regione Puglia ha adottato le indicazioni operative necessarie ad uniformare l'attività istruttoria di competenza delle Regioni e Province autonome nell'ambito del procedimento per il riconoscimento dell'equivalenza ai diplomi universitari dell'area sanitaria dei titoli del pregresso ordinamento, giusta nota circolare del Ministero della Salute prot. n. 43468- P del 20 settembre 2011.

Nello specifico, la succitata circolare ministeriale, ha previsto una calendarizzazione uniforme di avvio del procedimento sul territorio nazionale, con riferimento ai diversi gruppi di Professioni Sanitarie di cui al D.M. 29 marzo 2001, allo scopo di evitare che l'inoltro in un unico contesto temporale di domande relative al riconoscimento di tutti i titoli previsti possa determinare rallentamenti nelle relative istruttorie, suscettibili di porre a rischio il rispetto del termini di conclusione del procedimento.

Pertanto, con Deliberazione n.979 del 12/7/2023 la Giunta regionale ha approvato l'avviso pubblico unico per la presentazione delle domande di riconoscimento dell'equivalenza dei titoli del pregresso ordinamento ai titoli universitari dell'Area Sanitaria, il cui ultimo ciclo si è concluso in data 18 luglio 2024.

Rilevato che in base a quanto previsto dalla legge n.42/1999, dal DPCM del 2011 citato e dal pronunciamento del TAR Piemonte n.414/2022:
- l'avvio del procedimento de quo è ad esclusiva istanza di parte e pertanto, gli eventuali interessati possono presentare domanda di equivalenza a prescindere dalla presenza di avvisi pubblici emanati dalla Regione;
- le Regioni ed il Ministero della Salute hanno l'obbligo di trattare l'istanza, secondo le tempistiche, le modalità e i criteri di espletamento della procedura di equivalenza dettate dal DPCM 26 luglio 20211.

Considerato che:

- in sede di Conferenza di Servizi, tenutasi in data 23/5/2024, i rappresentanti regionali del Tavolo tecnico della Commissione Salute "Area Risorse Umane, Formazione e Fabbisogni Formativi" si sono impegnate ad emanare un ulteriore avviso pubblico per "Area delle Professioni Sanitarie", successivamente alla scadenza del 18 luglio 2024, al fine di garantire uno svolgimento ordinato ed efficiente dell'attività amministrativa, il quale a differenza dei precedenti configura una "procedura aperta" ovvero una procedura che non conterrà alcun termine riferito ad una scadenza per la presentazione delle istanze e non contempla alcuna suddivisione per "Aree" delle Professioni Sanitarie;
- con nota del 17/6/2024 prot. 289819, i rappresentanti regionali del Tavolo tecnico della Commissione Salute "Area Risorse Umane, Formazione e Fabbisogni Formativi" hanno inviato al Ministero della Salute il testo dell' avviso unico e dei documenti correlati, per la condivisione dello schema di avviso;

- con nota prot. 0043476-16/07/2024-DGPROF-MDS-P il Ministero della Salute, preso atto di quanto comunicato relativamente all'emanazione di un avviso unico per l'avvio di ulteriori cicli per l'attuazione dell'Accordo Stato Regioni, ai fini di una migliore organizzazione dell'attività amministrativa, suggerisce *"di procrastinare l'emissione del nuovo avviso al mese di novembre p.v.".*

Pertanto, la competente Sezione Strategie e Governo dell'Offerta ha predisposto l'avviso pubblico unico per la presentazione delle domande di riconoscimento dell'equivalenza dei titoli del pregresso ordinamento ai titoli universitari dell'area sanitaria, secondo le indicazioni ministeriali.

Alla luce di tutto quanto innanzi esplicitato, si propone:

1. di approvare l'avviso pubblico unico per la presentazione delle domande di riconoscimento dell'equivalenza dei titoli del pregresso ordinamento ai titoli universitari dell'area sanitaria di cui all'Allegato, che costituisce parte integrante e sostanziale del presente schema di provvedimento composto dai seguenti allegati, come da nota prot. 0043476-16/07/2024-DGPROF-MDS-P :

- schema di avviso pubblico;
- facsimile della domanda;
- Allegato A – Titolo di cui si chiede l'equivalenza;
- Allegato B – Corso di formazione;
- Allegato C - l'esperienza lavorativa subordinata c/o un Ente pubblico;
- Allegato C -1 - l'esperienza lavorativa subordinata c/o un Ente privato;
- Allegato C – 2 - documenti attestanti l'attività lavorativa privata;
- Allegato D – esperienza lavorativa autonoma.

2. di stabilire che, a far data dal 1° novembre p.v., il competente Servizio Strategie e Governo dell'Assistenza Territoriale, Rapporti Istituzionali e Capitale Umano del SSR, debba procedere ad emanare l'Avviso pubblico unico di cui all'Allegato, parte integrante e sostanziale del presente provvedimento, per il riconoscimento dell'equivalenza dei titoli del pregresso ordinamento ai titoli universitari abilitanti alle Professioni Sanitarie di cui alla L. 251/2000, dettagliatamente esplicitati nel successivo punto 3;
3. di stabilire che i titoli che possono essere ammessi alla procedura di valutazione del riconoscimento dell'equivalenza devono essere riconducibili alle singole Professioni Sanitarie interessate, in applicazione del comma 2, dell'art. 4 della Legge n. 42/99 e dei relativi profili emanati con i decreti ministeriali di seguito elencati:

DECRETI MINISTERIALI DI INDIVIDUAZIONE DEI PROFILI PROFESSIONALI	
PROFESSIONI TECNICO SANITARIE	Tecnico Audiometrista *(DM n. 667/94)*
	Tecnico Sanitario di Laboratorio Biomedico *(DM n. 745/94)* Tecnico Sanitario di Radiologia Medica *(DM n. 746/94)* Tecnico di Neurofisiopatologia *(DM n. 183/95)*
	Tecnico Ortopedico *(DM n. 665/94)*
	Tecnico Audioprotesista *(DM n. 668/94)*
	Tecnico Fisiopatologia Cardiocircolatoria e Perfusione Cardiovascolare *(DM n. 316/98)*
	Igienista Dentale *(DM n. 137/99)*
	Dietista *(DM n. 744/94)*

PROFESSIONI SANITARIE RIABILITATIVE	Podologo *(DM n. 666/94)* Fisioterapista *(DM n. 741/94)* Logopedista *(DM n. 742/94)*
	Ortottista – Assistente di Oftalmologia *(DM n. 743/94)*
	Terapista della Neuro e Psicomotricità dell'Età Evolutiva *(DM n. 56/97)*
	Tecnico della Riabilitazione Psichiatrica *(DM n. 182/01)*
	Terapista Occupazionale *(DM n. 136/97)*
	Educatore Professionale *(DM n. 520/98)*

PROFESSIONI SANITARIE INFERMIERISTICHE E OSTETRICHE	Infermiere *(DM n. 739/94)* Ostetrica/o *(DM n. 740/94)* Infermiere Pediatrico *(DM n. 70/97)*
PROFESSIONI TECNICHE DELLA PREVENZIONE	Tecnico della Prevenzione nell'Ambiente e nei Luoghi di Lavoro *(DM n. 58/97)*
	Assistente Sanitario *(DM n. 69/97)*

4. di stabilire che la presentazione delle domande di riconoscimento dell'equivalenza dei titoli del pregresso ordinamento ai titoli universitari debba avvenire esclusivamente mediante la trasmissione a mezzo PEC al seguente indirizzo: ufficio.rapp.ist.regione@pec.rupar.puglia.it. Si precisa, altresì, che nell'oggetto della PEC dovranno essere indicati: gli estremi della determinazione dirigenziale, la qualifica professionale, il nome e cognome del candidato.
5. di stabilire che il competente Servizio istruirà sul portale regionale e-gov le istanze pervenute entro il 31 ottobre 2024 e/o per le quali sono state richieste eventuali integrazioni documentali a mezzo PEC. Qualora non dovessero pervenire le integrazioni documentali richieste entro il termine del 31 ottobre 2024, i professionisti sanitari dovranno presentare nuovamente l'istanza esclusivamente tramite PEC al seguente indirizzo: ufficio.rapp.ist.regione@pec.rupar.puglia.it, indicando nell'oggetto della PEC: gli estremi della determinazione dirigenziale, la qualifica professionale, il nome e cognome del candidato.
6. di trasmettere, per il tramite della Sezione Strategie e Governo dell'Offerta, il presente provvedimento ai Direttori Generali delle Aziende ed Enti del Servizio Sanitario Regionale, nonché agli Ordini professionali.
7. di pubblicare il presente provvedimento sul Bollettino Ufficiale della Regione Puglia, sul sito istituzionale della Regione Puglia e sul portale regionale "PugliaSalute".
8. di trasmettere, per il tramite della Sezione Strategie e Governo dell'Offerta, il presente provvedimento ed i relativi allegati alla Commissione Salute "Area Risorse Umane, Formazione e Fabbisogni Formativi".

VALUTAZIONE DI IMPATTO DI GENERE

La presente determinazione è stata sottoposta a valutazione di impatto di genere ai sensi della DGR n. 938 del 3/7/2023.

L'impatto di genere stimato è: NEUTRO.

Adempimenti contabili ai sensi del D. Lgs. n.118/2011 e ss. mm. e ii.

Il presente atto non comporta implicazioni dirette e/o indirette, di natura economico- finanziaria e/o patrimoniale e dalla stessa non deriva alcun onere a carico del bilancio regionale.

Verifica ai sensi del D.Lgs. n. 196/2003 e del Regolamento (UE) 679/2016
Garanzie di riservatezza

La pubblicazione dell'atto all'albo, salve le garanzie previste dalla legge 241/90 in tema di accesso ai documenti amministrativi, avviene nel rispetto della tutela alla riservatezza dei cittadini, secondo quanto disposto dal D. Lgs 196/03 in materia di protezione dei dati personali, nonché dal vigente regolamento regionale n.5/2006 per il trattamento dei dati sensibili e giudiziari.

Ai fini della pubblicità legale, l'atto destinato alla pubblicazione è redatto in modo da evitare la diffusione di dati personali identificativi non necessari ovvero il riferimento a dati sensibili; qualora tali dati fossero indispensabili per l'adozione dell'atto, essi sono trasferiti in documenti separati, esplicitamente richiamati.

IL DIRIGENTE DELLA SEZIONE STRATEGIE E GOVERNO DELL'OFFERTA

- sulla base delle risultanze istruttorie innanzi illustrate, che qui si intendono integralmente riportate;
- viste le sottoscrizioni poste in calce al presente provvedimento dalla Responsabile della E.Q. *"Sviluppo Percorsi Diagnostico Terapeutici Assistenziali (PDTA) e attività progettuali",* e confermata dalla Dirigente del Servizio Strategie e Governo dell'Assistenza Territoriale, Rapporti Istituzionali e Capitale Umano SSR e dal Dirigente della Sezione Strategie e Governo dell'Offerta;
- Richiamato, in particolare, il disposto dell'art.6 della L.R. 4 marzo 1997, n.7 in materia di modalità di esercizio della funzione dirigenziale;

DETERMINA

Di prendere atto di quanto espresso in narrativa, che costituisce parte integrante e sostanziale del presente atto e che qui si intende integralmente riportato.

1. di approvare l'avviso pubblico unico per la presentazione delle domande di riconoscimento dell'equivalenza dei titoli del pregresso ordinamento ai titoli universitari dell'area sanitaria di cui all'Allegato, che costituisce parte integrante e sostanziale del presente schema di provvedimento composto dai seguenti allegati, come da nota prot. 0043476-16/07/2024-DGPROF-MDS-P :

- schema di avviso pubblico;
- facsimile della domanda;
- Allegato A – Titolo di cui si chiede l'equivalenza;
- Allegato B – Corso di formazione;
- Allegato C - l'esperienza lavorativa subordinata c/o un Ente pubblico;
- Allegato C -1 - l'esperienza lavorativa subordinata c/o un Ente privato;
- Allegato C – 2 - documenti attestanti l'attività lavorativa privata;
- Allegato D – esperienza lavorativa autonoma.

2. di stabilire che, a far data dal 1° novembre p.v., il competente Servizio Strategie e Governo dell'Assistenza Territoriale, Rapporti Istituzionali e Capitale Umano del SSR, debba procedere ad emanare l'Avviso pubblico unico di cui all'Allegato, parte integrante e sostanziale del presente provvedimento, per il riconoscimento dell'equivalenza dei titoli del pregresso ordinamento ai titoli universitari abilitanti alle Professioni Sanitarie di cui alla L. 251/2000, dettagliatamente esplicitati nel successivo punto 3;

3. di stabilire che i titoli che possono essere ammessi alla procedura di valutazione del riconoscimento dell'equivalenza devono essere riconducibili alle singole Professioni Sanitarie interessate, in applicazione del comma 2, dell'art. 4 della Legge n. 42/99 e dei relativi profili emanati con i decreti ministeriali di seguito elencati:

DECRETI MINISTERIALI DI INDIVIDUAZIONE DEI PROFILI PROFESSIONALI	
PROFESSIONI TECNICO SANITARIE	Tecnico Audiometrista *(DM n. 667/94)*
	Tecnico Sanitario di Laboratorio Biomedico *(DM n. 745/94)* Tecnico Sanitario di Radiologia Medica *(DM n. 746/94)* Tecnico di Neurofisiopatologia *(DM n. 183/95)*
	Tecnico Ortopedico *(DM n. 665/94)*
	Tecnico Audioprotesista *(DM n. 668/94)*
	Tecnico Fisiopatologia Cardiocircolatoria e Perfusione Cardiovascolare *(DM n. 316/98)*
	Igienista Dentale *(DM n. 137/99)*
	Dietista *(DM n. 744/94)*
PROFESSIONI SANITARIE RIABILITATIVE	Podologo *(DM n. 666/94)* Fisioterapista *(DM n. 741/94)* Logopedista *(DM n. 742/94)*
	Ortottista – Assistente di Oftalmologia *(DM n. 743/94)*
	Terapista della Neuro e Psicomotricità dell'Età Evolutiva *(DM n. 56/97)*
	Tecnico della Riabilitazione Psichiatrica *(DM n. 182/01)*
	Terapista Occupazionale *(DM n. 136/97)*
	Educatore Professionale *(DM n. 520/98)*
PROFESSIONI SANITARIE INFERMIERISTICHE E OSTETRICHE	Infermiere *(DM n. 739/94)* Ostetrica/o *(DM n. 740/94)* Infermiere Pediatrico *(DM n. 70/97)*
PROFESSIONI TECNICHE DELLA PREVENZIONE	Tecnico della Prevenzione nell'Ambiente e nei Luoghi di Lavoro *(DM n. 58/97)*
	Assistente Sanitario *(DM n. 69/97)*

4. di stabilire che la presentazione delle domande di riconoscimento dell'equivalenza dei titoli del pregresso ordinamento ai titoli universitari debba avvenire esclusivamente mediante la trasmissione a mezzo PEC al seguente indirizzo: ufficio.rapp.ist.regione@pec.rupar.puglia.it. Si precisa, altresì, che nell'oggetto della PEC dovranno essere indicati: gli estremi della determinazione dirigenziale, la qualifica professionale, il nome e cognome del candidato.
5. di stabilire che il competente Servizio istruirà sul portale regionale e-gov le istanze pervenute entro il 31 ottobre 2024 e/o per le quali sono state richieste eventuali integrazioni documentali a mezzo PEC. Qualora non dovessero pervenire le integrazioni documentali richieste entro il termine del 31 ottobre 2024, i professionisti sanitari dovranno presentare nuovamente l'istanza esclusivamente tramite PEC alseguente indirizzo: ufficio.rapp.ist.regione@pec.rupar.puglia.it, indicando nell'oggetto della PEC: gli

estremi della determinazione dirigenziale, la qualifica professionale, il nome e cognome del candidato.

6. di trasmettere, per il tramite della Sezione Strategie e Governo dell'Offerta, il presente provvedimento ai Direttori Generali delle Aziende ed Enti del Servizio Sanitario Regionale, nonché agli Ordini professionali;
7. di pubblicare il presente provvedimento sul Bollettino Ufficiale della Regione Puglia,sul sito istituzionale della Regione Puglia e sul portale regionale "PugliaSalute".
8. di trasmettere, per il tramite della Sezione Strategie e Governo dell'Offerta, il presente provvedimento ed i relativi allegati alla Commissione Salute "Area Risorse Umane, Formazione e Fabbisogni Formativi".

Il presente provvedimento è composto di 10 facciate:

- **è unicamente formato** con mezzi informatici e firmato digitalmente;
- **sarà conservato** nei sistemi informatici regionali CIFRA, Sistema Puglia e Diogene in applicazione delle "Linee guida per la gestione degli Atti Dirigenziali come documenti originali informatici con il sistema CIFRA 1" dettate dal Segretario Generale della Presidenza;
- **sarà reso pubblico**, ai sensi dell'art. 20 comma 3 del Decreto del Presidente della Giunta Regionale n. 22/2021, mediante affissione per 10 giorni lavorativi, a decorrere dalla data della sua adozione, all'Albo delle Determinazioni Dirigenziali tramite la piattaforma regionale CIFRA in ottemperanza alle medesime "Linee guida per la gestione degli Atti Dirigenziali come documenti originali informatici con il sistema CIFRA" ut supra;
- **sarà pubblicizzato** in "Amministrazione Trasparente" sotto la sezione "Provvedimenti Dirigenziali" del sito www.regione.puglia.it;
- **sarà pubblicizzato** sul Bollettino Ufficiale della Regione Puglia in versione integrale ai sensi dell'art. 6 della L.R. n. 13 del 12.04.1994;
- **sarà trasmesso**, tramite la piattaforma CIFRA, al Segretario della Giunta Regionale;

Il presente atto, composto da n° 12 facciate, è adottato in originale.

ALLEGATI INTEGRANTI

Documento - Impronta (SHA256)
1- schema avviso pubblico 2024.pdf - 28796d4a15c57b296cb4da8e589303864a5440fa0f77ea3a9f0902f36b926e99
2- domanda procedura aperta 2024.pdf - 789bf69dc7fcf040db585a21f2970ff13b4b36a6d3116e9098c2293e956d0cff
ALLEGATO A_TITOLO.pdf - 57d2ae46cc9db4ed51f0fbf3c0c289a6f1c78e041c3ce01cb7c83e3ea52dddb8
ALLEGATO B CORSO FORMAZIONE.pdf - 5db87ad9774ff85707f9ec38a05cc4248e851a12984752c5ff8bb02780650e27
ALLEGATO C_lavoro subordinato_pubblico -.pdf - 66d4579e5c92a0fef0bf127af14d36265f831af80a4a2f253bfd98b6e7056c39
ALLEGATO C-1_lavoro subordinato_privato.pdf - 55cdeb17e8bdfeb26343e0c55d1965717d8e38f8ab43d736381c51210d2c531b
ALLEGATO C-2 documenti attività lavorativa.pdf - 79bff6352c08c8571dabc503e9555b78d6222178e34b814deb8038e8a05092a7
ALLEGATO D_lavoro autonomo.pdf - a2f27b8141fa5b23d388c15c0257599477f0c86ab36b87648bdff23fa60c6a4e

Il presente Provvedimento è direttamente esecutivo.

Basato sulla proposta n. 183/DIR/2024/00448 dei sottoscrittori della proposta:

E.Q.. Sviluppo Percorsi Diagnostico Terapeutici Assistenziali (PDTA) e attività progettuali
Angela Capozzi

Il Dirigente del Servizio Strategie e Governo dell'Assistenza Territoriale- Rapporti Istituzionali e Capitale Umano S.S.R.
Antonella Caroli

Firmato digitalmente da:

Il Dirigente della Sezione Strategie e Governo dell'Offerta
Mauro Nicastro

Ministero della Salute

REGIONE PUGLIA

PROCEDURA PER LA PRESENTAZIONE DELLE DOMANDE DI RICONOSCIMENTO DELL'EQUIVALENZA DEI TITOLI DEL PREGRESSO ORDINAMENTO AI TITOLI UNIVERSITARI DELL'AREA SANITARIA

di cui all'art. 6, comma 3, del D.lgs n. 502/92 s.m.i.

Accordo Stato/Regioni n. 17/CSR del 10/2/ 2011, recepito con D.P.C.M. 26 luglio 2011 (G.U. n. 191 del 18/8/2011)

Disposizioni per la presentazione delle domande per il riconoscimento dell'equivalenza dei titoli del pregresso ordinamento, ai titoli universitari abilitanti alle Professioni Sanitarie di cui alla L. 251/2000 a decorrere dal 1° novembre 2024.

Articolo 1
Effetti e modalità di riconoscimento dell'equivalenza

1. Il riconoscimento dell'equivalenza del titolo posseduto è attribuito ai soli fini dell'esercizio professionale, sia subordinato che autonomo, e dell'accesso alla formazione post-base (art. 4, L. 42/99), ed è condizionato al raggiungimento del punteggio previsto, secondo quanto indicato all'art. 3 dell'Accordo Stato/Regioni n. 17/CSR del 10 febbraio 2011, recepito nel D.P.C.M. 26 luglio 2011.

2. Qualora non sia raggiunto il punteggio previsto, il riconoscimento stesso è subordinato all'effettuazione di un percorso di compensazione formativa stabilito in base a criteri individuati con il decreto direttoriale della Direzione generale dell'Università, dello Studente e del Diritto allo studio, del Ministero dell'Istruzione, dell'Università e della Ricerca del 19 marzo 2014.

Articolo 2
Titoli riconoscibili

1. I titoli che possono essere ammessi alla procedura di valutazione del riconoscimento dell'equivalenza debbono possedere le seguenti caratteristiche:

   a) devono essere stati **conseguiti entro il 17 marzo 1999**, ed il relativo corso formativo deve essere iniziato **entro il 31 dicembre 1995**;
   b) devono essere stati conseguiti conformemente all'ordinamento in vigore anteriormente all'emanazione dei decreti di individuazione dei profili professionali relativi ai diplomi universitari *(si vedano in proposito i decreti ministeriali riportati alla successiva lett. c) in corrispondenza di ogni Professione Sanitaria);*
   c) devono essere riconducibili alle singole Professioni Sanitarie interessate, in applicazione del comma 2, dell'art. 4 della Legge n. 42/99 e dei relativi profili emanati con i decreti ministeriali di seguito elencati:

DECRETI MINISTERIALI DI INDIVIDUAZIONE DEI PROFILI PROFESSIONALI	
PROFESSIONI TECNICO SANITARIE	Tecnico Audiometrista *(DM n. 667/94)* Tecnico Sanitario di Laboratorio Biomedico *(DM n. 745/94)* Tecnico Sanitario di Radiologia Medica *(DM n. 746/94)* Tecnico di Neurofisiopatologia *(DM n. 183/95)* Tecnico Ortopedico *(DM n. 665/94)* Tecnico Audioprotesista *(DM n. 668/94)* Tecnico Fisiopatologia Cardiocircolatoria e Perfusione Cardiovascolare *(DM n. 316/98)* Igienista Dentale *(DM n. 137/99)* Dietista *(DM n. 744/94)*

PROFESSIONI SANITARIE RIABILITATIVE	Podologo *(DM n. 666/94)* Fisioterapista *(DM n. 741/94)* Logopedista *(DM n. 742/94)* Ortottista – Assistente di Oftalmologia *(DM n. 743/94)* Terapista della Neuro e Psicomotricità dell'Età Evolutiva *(DM n. 56/97)* Tecnico della Riabilitazione Psichiatrica *(DM n. 182/01)* Terapista Occupazionale *(DM n. 136/97)* Educatore Professionale *(DM n. 520/98)*
PROFESSIONI SANITARIE INFERMIERISTICHE E OSTETRICHE	Infermiere *(DM n. 739/94)* Ostetrica/o *(DM n. 740/94)* Infermiere Pediatrico *(DM n. 70/97)*
PROFESSIONI TECNICHE DELLA PREVENZIONE	Tecnico della Prevenzione nell'Ambiente e nei Luoghi di Lavoro *(DM n. 58/97)* Assistente Sanitario *(DM n. 69/97)*

d) devono aver consentito l'esercizio professionale in conformità all'ordinamento allora in vigore; (art. 5, c. 2, D.P.C.M. 26.7.2011)

e) i relativi corsi di formazione devono essere stati regolarmente autorizzati dalla Regione PUGLIA o da altri Enti preposti allo scopo della medesima Regione, e svolti nell'ambito del territorio regionale.
Per Enti preposti allo scopo si fa riferimento a quegli Enti pubblici che, in base alla normativa vigente all'epoca, erano preposti istituzionalmente o all'espletamento dei corsi di formazione/qualificazione/abilitazione, o al rilascio delle autorizzazioni a corsi che poi – in concreto – possono essere stati svolti/gestiti anche da Enti privati.

Articolo 3
Titoli esclusi dalla procedura di valutazione del riconoscimento

1. Non sono valutabili ai fini del riconoscimento dell'equivalenza i seguenti titoli/diplomi/attestati/qualifiche comunque denominati e da chiunque rilasciati:

a) Infermiere generico (legge 29/10/1954 n° 1046, art. 6 D.P.R. n. 225/74);
b) Infermiere psichiatrico (art. 24 del R.D. 16/08/1909, n. 615, legge 29/10/1954 n° 1046);
c) Puericultrice (artt. 12 e 13 legge 19 luglio 1940, n. 1098);
d) Ottici (titoli di abilitazione e diplomi di maturità professionale art. 99 T.U.L.S. R.D. 27 luglio 1934, n. 1265, decreti Ministro della sanità 23 aprile 1992 e 28 ottobre 1992);
e) Odontotecnici (titoli di abilitazione e diplomi di maturità professionale art. 99 T.U.L.S. R.D. 27 luglio 1934, n. 1265, decreti Ministro della Sanità 23 aprile 1992 e 28 ottobre 1992);
f) Addetti/assistenti alla poltrona dentistica/odontoiatrica;
g) Titoli di massofisioterapista conseguiti dopo l'entrata in vigore della legge 26 febbraio 1999, n. 42;
h) Massaggiatori (art. 99 T.U.L.S. R.D. 27 luglio 1934, n. 1265);
i) Capo bagnino degli stabilimenti idroterapici (art. 99 T.U.L.S. R.D. 27 luglio 1934, n. 1265);
j) Massaggiatori sportivi (legge 26 ottobre 1971, n. 1099 sulla "Tutela sanitaria delle attività sportive, decreto 5 luglio 1975 del Ministero per la sanità);
k) titoli universitari rilasciati dalla Facoltà di Pedagogia/Scienze della Formazione per Educatore Professionale conseguiti dopo l'entrata in vigore della legge 26 febbraio 1999, n. 42;
l) titoli universitari ISEF, Scienze Motorie;
m) titoli di operatore strumentista (C.C.N.L. ANISAP);
n) diplomi di infermiera volontaria di Croce Rossa che, con la legge del 4 febbraio 1963 n. 95, furono equiparati al certificato di abilitazione all'esercizio dell'arte ausiliaria di infermiere generico;
o) titoli rilasciati agli infermieri militari previsti dall'ordinamento del personale civile dello Stato dal Decreto 124/71 del 25 febbraio, articolo 10, e dal D.M. n. 19 del 12/12/90;

Articolo 4
Titoli già equipollenti*

1. Non verranno presi in considerazione titoli già dichiarati equipollenti ai rispettivi diplomi universitari dai decreti del Ministero della Sanità emanati ai sensi dell'art. 4, comma 1, della legge n. 42/99 di seguito riportati per le singole Professioni Sanitarie:

PROFESSIONE SANITARIA	RIFERIMENTI NORMATIVI EQUIPOLLENZA TITOLI
TECNICO SANITARIE	
Area Tecnico - diagnostica	
TECNICO AUDIOMETRISTA	D.M. 27 luglio 2000 – G.U. n. 195 del 22.08.2000
TECNICO SANITARIO DI LABORATORIO BIOMEDICO	D.M. 27 luglio 2000 – G.U. n. 191 del 17.08.2000
TECNICO SANITARIO DI RADIOLOGIA MEDICA	D.M. 27 luglio 2000 – G.U. n. 190 del 16.08.2000
TECNICO DI NEUROFISIOPATOLOGIA	D.M. 27 luglio 2000 – G.U. n. 195 del 22.08.2000
Area Tecnico – assistenziale	
TECNICO ORTOPEDICO	D.M. 27 luglio 2000 – G.U. n. 191 del 17.08.2000
TECNICO AUDIOPROTESISTA	D.M. 27 luglio 2000 – G.U. n. 195 del 22.08.2000
TECNICO DELLA FISIOPATOLOGIA CARDIOCIRCOLATORIA E PERFUSIONE VASCOLARE	D.M. 27 luglio 2000 – G.U. n. 189 del 14.08.2000
IGIENISTA DENTALE	D.M. 27 luglio 2000 – G.U. n. 195 del 22.08.2000
DIETISTA	D.M. 27 luglio 2000 – G.U. n. 195 del 22.08.2000
RIABILITATIVE	**RIFERIMENTI NORMATIVI EQUIPOLLENZA TITOLI**
PODOLOGO	D.M. 27 luglio 2000 – G.U. n. 195 del 22.08.2000
FISIOTERAPISTA	D.M. 27 luglio 2000 – G.U. n. 190 del 16.08.2000
LOGOPEDISTA	D.M. 27 luglio 2000 – G.U. n. 195 del 22.08.2000
ORTOTTISTA-ASSISTENTE DI OFTALMOLOGIA	D.M. 27 luglio 2000 – G.U. n. 191 del 17.08.2000
TERAPISTA DELLA NEURO E PSICOMOTRICITA' DELL'ETA' EVOLUTIVA	D.M. 27 luglio 2000 – G.U. n. 195 del 22.08.2000
TECNICO DELLA RIABILITAZIONE PSICHIATRICA	D.M. 27 luglio 2000 – G.U. n. 190 del 16.08.2000
TERAPISTA OCCUPAZIONALE	D.M. 27 luglio 2000 – G.U. n. 189 del 14.08.2000
EDUCATORE PROFESSIONALE	D.M. 27 luglio 2000 – G.U. n. 195 del 22.08.2000 D.M. 22 giugno 2016 – G.U. n. 196 del 23.8.2016 D.M. 29 marzo 2001 n. 182 – G.U. n. 115 del 19.5.2001 Legge n. 145 del 30/12/2018, comma 539 (G.U. n. 302 - S.O. n. 62 del 31.12.2018) Legge n.160 del 27/12/2019, art. 1, comma 465 (G.U. n. 304 - S.O. n. 45 del 30.12.2019)
INFERMIERISTICA E OSTETRICA/O	
INFERMIERE	D.M. 27 luglio 2000 – G.U. n. 191 del 17.08.2000
OSTETRICA/O	D.M. 27 luglio 2000 – G.U. n. 195 del 22.08.2000
INFERMIERE PEDIATRICO	D.M. 27 luglio 2000 – G.U. n. 195 del 22.08.2000
TECNICO DELLA PREVENZIONE	
TECNICO DELLA PREVENZIONE DELL'AMBIENTE E DEI LUOGHI DI LAVORO	D.M. 27-7-2000 – G.U. n. 191 del 17.08.2000 integrato dal D.M. 3-11-2011 (G.U. n. 277 del 28/11/2011)
ASSISTENTE SANITARIO	D.M. 27 luglio 2000 – G.U. n. 195 del 22.08.2000

* Mentre il riconoscimento dell'equipollenza di un titolo ad un altro è sancito da una norma, nell'equivalenza il riconoscimento di un titolo ad un altro è subordinato ad una procedura di valutazione del singolo caso concreto, si realizza in presenza di determinati requisiti, ed avviene su istanza dell'interessato.

Articolo 5
Produzione del titolo

1. L'attestazione relativa al titolo di cui si richiede il riconoscimento dell'equivalenza conseguito presso un ente pubblico deve essere resa, ai sensi dell'articolo 46 del D.P.R. n. 445/2000 e s.m.i., tramite una dichiarazione sostitutiva di certificazione (**Allegato A**).

2. Qualora il titolo sia stato conseguito presso un ente privato (ancorché autorizzato da un ente pubblico), il richiedente dovrà allegare alla dichiarazione sostitutiva di certificazione (**Allegato A**) attestante il conseguimento del titolo, la copia del titolo prodotta secondo una delle seguenti modalità:
   a) fotocopia semplice dichiarata conforme all'originale con dichiarazione sostitutiva dell'atto di notorietà resa ai sensi dell'art. 19 del D.P.R. 445/2000 **(Allegato A)**;
   b) copia autenticata ai sensi dell'art. 18 del D.P.R. n. 445/2000 e s.m.i.

Articolo 6
Valutazione del titolo e dell'esperienza lavorativa

1. Al fine di consentire il riconoscimento dell'equivalenza del titolo, il richiedente dovrà fornire idonee specificazioni riguardo alla durata del corso di formazione ed all'esperienza lavorativa di cui è in possesso

   1.1 Per quanto riguarda la durata del corso di formazione, ai sensi del D.P.R. n. 445/2000 s.m.i., il richiedente dovrà produrre una dichiarazione sostitutiva di certificazione in cui riportare la durata complessiva della formazione in anni, in ore di insegnamento e tutte le informazioni richieste come da fac-simile **Allegato B.**

   1.2 Qualora il corso sia stato svolto presso un ente formativo privato (ancorché autorizzato da un ente pubblico) il richiedente dovrà allegare alla dichiarazione sostitutiva di certificazione **(Allegato B)** la copia del programma del corso al fine di comprovare le dichiarazioni rese.

2. Per ciò che attiene all'esperienza lavorativa, l'interessato deve dimostrare che la stessa:

   2.1 sia riferibile ad una attività coerente o comunque assimilabile[1] a quella prevista per le Professioni Sanitarie rispetto alla quale si chiede l'equivalenza del titolo posseduto;

   2.2 sia stata svolta per un periodo di **almeno un anno**, anche non continuativo, negli ultimi cinque anni **antecedenti al 10 febbraio 2011**, come previsto dall'art. 2, comma 4, del D.P.C.M. 26 luglio 2011**;**

   2.3 sia attestata per tutti gli anni di cui al punto 2.2 e antecedenti, tramite le dichiarazioni sostitutive di certificazione e di atto notorio come da fac-simile **Allegati C, C-1, D**, rese ai sensi dell'art. 46 del DPR 445/2000 s.m.i. e da appropriata documentazione che ne certifichi l'effettivo svolgimento per tutti gli anni/mesi/giorni dichiarati.

3. In APPENDICE al presente avviso sono riportante le indicazioni per la produzione delle attestazioni/autocertificazioni richieste riguardanti l'esperienza lavorativa.

Art. 7
Richiesta elementi integrativi

1. Nel caso in cui, durante la fase iniziale dell'istruttoria riservata alle Regioni ai fini del perfezionamento dell'istanza, si dovesse riscontrare il difetto degli elementi previsti, ed in particolare, qualora dalle dichiarazioni sostitutive, o dalla documentazione inviata, non dovessero rinvenirsi le informazioni necessarie, le Regioni e Province autonome provvederanno alla richiesta delle relative integrazioni.
   Tali integrazioni dovranno essere fornite dall'istante nel termine perentorio di 30 giorni dalla ricezione della richiesta e dovranno essere trasmesse con le modalità che verranno indicate.
   Eventuali disguidi nel loro recapito all'amministrazione dovuti ad inesatte indicazioni, saranno imputati all'istante che non potrà sollevare eccezioni di sorta in merito.

Art. 8
Comunicazione di inammissibilità

1. Qualora si verifichi una delle seguenti ipotesi non verrà dato ulteriore corso all'istanza:

[1] Per comprovare l'assimilabilità dell'attività lavorativa, utilizzare i parametri/documenti riportati in APPENDICE al presente avviso

a) il titolo di cui si chiede l'equivalenza non sia stato conseguito entro il 17 marzo 1999 o il relativo corso formativo sia iniziato dopo il 31 dicembre 1995, così come indicato nell'art. 2, lett. a) del presente avviso;

b) si tratti di un titolo escluso dalla procedura di valutazione secondo quanto previsto dall'articolo 3 del presente avviso;

c) si tratti di titoli già resi equipollenti ai diplomi universitari dai decreti del Ministero della Sanità emanati ai sensi dell'articolo 4, comma 1, della legge n. 42/99, come indicato nell'art. 4 del presente avviso;

Di ciò verrà fornita apposita comunicazione a cura della Regione PUGLIA

Articolo 9
Domanda per il riconoscimento del titolo

1. La domanda di riconoscimento dell'equivalenza dovrà essere redatta secondo lo schema allegato al presente avviso, alla quale deve essere apposta una marca da bollo da € 16,00.
2. La domanda deve essere corredata dagli appositi Allegati A, B, C e/o C1 e/o C2 e/o D, compilati e sottoscritti.
1. La domanda potrà essere trasmessa esclusivamente a mezzo posta elettronica certificata (PEC), utilizzabile per i possessori di casella di posta elettronica certificata, all'indirizzo:
ufficio.rapp.ist.regione@pec.rupar.puglia.it
Si precisa, altresì, che nell'oggetto della PEC dovranno essere indicati: gli estremi della determinazione dirigenziale, la qualifica professionale, il nome e cognome del candidato.

3. La domanda deve essere prodotta esclusivamente alla Regione/Provincia autonoma ove è stato formalmente autorizzato il corso e nel cui ambito territoriale ha trovato svolgimento il corso stesso.

4. Non sono ammissibili istanze presentate con modalità diverse da quelle previste.

5. Nella domanda il candidato deve dichiarare sotto la propria responsabilità, ai sensi del D.P.R. 445/2000 e s.m.i.:

a) il proprio nome, cognome, luogo e data di nascita;
b) il titolo di cui si chiede l'equivalenza, la data di conseguimento dello stesso, l'Istituto o Ente che ha rilasciato il titolo e la durata del corso;
c) l'eventuale attività lavorativa svolta e l'attuale occupazione;
d) titoli di studio posseduti in aggiunta al titolo di cui si chiede l'equivalenza (es: diploma di scuola media, diploma di scuola superiore, ecc.);
e) il recapito, o indirizzo PEC, presso cui ogni comunicazione relativa alla presente domanda verrà inviata.

6. L'Amministrazione non assume responsabilità per la dispersione di comunicazioni dipendenti da inesatte indicazioni apposte dall'interessato, o da mancata oppure tardiva comunicazione del cambiamento di indirizzo indicato nella domanda, né per omissione o apposizione di un oggetto diverso da quello indicato nella raccomandata o PEC, né per eventuali disguidi postali, informatici, o comunque imputabili a fatto di terzi, a caso fortuito o forza maggiore.

7. Alla domanda non devono essere allegati certificati o attestati di frequenza relativi a corsi di aggiornamento e/o corsi di formazione continua (ECM) per il conseguimento dei crediti formativi, altri titoli specialistici o master, partecipazione a corsi liberi, né i curriculum vitae, in quanto non costituiscono oggetto di valutazione. Diversamente verranno eliminati.

8. La domanda deve essere sottoscritta dal richiedente a pena di nullità della stessa. La firma non deve essere autenticata e dovrà essere allegata alla domanda una fotocopia in carta semplice di un documento di identità in corso di validità.

Copia del presente bando può essere scaricata dal sito web della Regione Puglia www.regione.puglia.it e sul portale regionale "PugliaSalute".

Eventuali informazioni o precisazioni potranno essere pubblicate nelle medesime pagine web.

Articolo 10
Termini del procedimento

1. Entro 100 giorni dal ricevimento della domanda la Regione Puglia provvederà a trasmettere le risultanze dell'attività istruttoria al Ministero della Salute.

2. Entro i successivi 80 giorni, previo esame delle istanze da parte della Conferenza dei servizi di cui all'art. 7, comma 5, del D.P.C.M. 26.07.2011, verrà emanato il provvedimento da parte del Ministero della Salute a conclusione del procedimento.

3. I termini potranno essere sospesi per effetto di quanto previsto all'art. 7 del presente avviso.

Articolo 11
Autocertificazioni e sanzioni per dichiarazioni mendaci

1. Per consentire una corretta valutazione di quanto autocertificato, è necessario che le dichiarazioni sostitutive siano redatte in modo analitico e contengano tutti gli elementi che verrebbero indicati se i documenti stessi fossero rilasciati dall'Ente competente, pena il verificarsi di una situazione di falsità o di non veridicità, con le dovute conseguenze di legge, o di incompletezza, per cui ne deriverebbe l'impossibilità di effettuare un apprezzamento di quanto descritto. Si raccomanda pertanto l'utilizzo dei fac-simile allegati al presente avviso.

2. Per le ipotesi di falsità in atti e dichiarazioni mendaci, si applicano le sanzioni penali di cui all'art. 76 del citato D.P.R. n. 445/2000. Inoltre, qualora dai controlli emerga la non veridicità delle dichiarazioni rese dall'interessato, ai sensi dell'art. 75 dello stesso D.P.R. n. 445/2000, il medesimo decade dai benefici eventualmente conseguenti al provvedimento emanato sulla base della dichiarazione non veritiera.

Articolo 12
Privacy - Informativa sul trattamento dei dati personali

In base al Regolamento 2016/679/UE (*General Data Protection Regulation* – GDPR) (di seguito Regolamento) "*ogni persona ha diritto alla protezione dei dati di carattere personale che la riguardano*". I trattamenti di dati personali sono improntati ai principi di correttezza, liceità e trasparenza, tutelando la riservatezza dell'interessato e i suoi diritti. Ai sensi e per gli effetti dell'art. 13 del Regolamento si forniscono le seguenti informazioni relativi al trattamento dei dati personale che vengono conferiti con la partecipazione al presente avviso.
Sono Titolari del Trattamento:
- la Regione PUGLIA per la fase iniziale dell'istruttoria;
- il Ministero della Salute per la seconda fase dell'istruttoria.

Il Responsabile della protezione dei dati personali del Ministero della Salute è raggiungibile al seguente indirizzo: Ministero della salute - Responsabile della protezione dei dati personali, viale Giorgio Ribotta, n. 5- 00144 Roma, email: rpd@sanita.it
Il Responsabile della protezione dei dati personali della Regione PUGLIA è raggiungibile al seguente indirizzo: rpd@regione.puglia.it

I richiedenti dovranno esprimere il consenso al trattamento dei dati personali per le finalità e i trattamenti successivamente elencati. In mancanza di tale consenso non sarà possibile accettare la domanda di riconoscimento dell'equivalenza di cui al presente avviso.

La finalità del trattamento cui sono destinati i dati personali è la gestione della domanda finalizzata al riconoscimento dell'equivalenza dei titoli afferenti al pregresso ordinamento alle odierne lauree secondo quanto disposto dal DPCM 26 luglio 2011.

I dati personali forniti dai richiedenti in sede di presentazione delle domande di cui al presente Avviso, o comunque acquisiti a tal fine, sono trattati con modalità elettroniche e cartacee mediante operazioni di raccolta, registrazione,

organizzazione, conservazione, consultazione, estrazione, utilizzo, comunicazione, cancellazione e distruzione, ai soli fini dell'espletamento delle procedure per il riconoscimento dell'equivalenza dei titoli afferenti al pregresso ordinamento alle odierne lauree secondo quanto disposto dal DPCM 26 luglio 2011, e per le relative verifiche, nel rispetto della normativa in materia di protezione delle persone fisiche con riguardo al trattamento e alla libera circolazione dei dati personali, nonché alla libera circolazione nei modi e nei limiti necessari per perseguire le predette finalità.. I dati raccolti potranno essere trattati, in forma aggregata, anche a fini statistici Il trattamento dei dati è svolto dai soggetti autorizzati dai titolari, o dai designati dallo stesso, nonché dai soggetti che operano per conto dei titolari, ai sensi dell'articolo 28 del Regolamento (UE) 2016/679, quali Responsabili del Trattamento, che agiscono sulla base di specifiche istruzioni fornite in ordine alle finalità e modalità del trattamento medesimo.

Le medesime informazioni potranno essere comunicate alle Amministrazioni Pubbliche direttamente interessate alla procedura, o alle relative verifiche, per il riconoscimento dell'equivalenza.

Il periodo di conservazione, ai sensi dell'articolo 5, par.1, lett. e) del Regolamento 2016/679/UE, è determinato dal tempo stabilito dalle regole interne proprie all'Amministrazione ministeriale, regionale, provinciale e da leggi e regolamenti in materia.

All'interessato competono i diritti previsti dal Regolamento 2016/679/UE e, in particolare, potrà chiedere l'accesso ai dati personali, la rettifica, l'integrazione o, ricorrendone gli estremi e qualora questo non pregiudichi le attività e gli obblighi connessi alla procedura di riconoscimento, la cancellazione, la limitazione del trattamento, ovvero opporsi al loro trattamento. Inoltre, ha diritto di proporre reclamo, ai sensi dell'articolo 77 del Regolamento 2016/679/UE, al Garante per la protezione dei dati personali con sede in Piazza Venezia n. 11 - 00187 Roma, ovvero ad altra autorità europea di controllo competente.

Il conferimento dei dati necessari a dar corso alla procedura di riconoscimento dell'equivalenza dei titoli afferenti al pregresso ordinamento alle odierne lauree è obbligatorio e la loro mancata comunicazione preclude lo svolgimento della procedura stessa.

Articolo 13
Disposizioni finali e di rinvio

1. Agli istanti non verrà data comunicazione dell'avvio del procedimento.

2. Per quanto non espressamente contenuto nel presente avviso si rinvia all'Accordo Stato/Regioni n. rep. n. 17/CSR del 10 febbraio 2011, recepito con D.P.C.M. del 26 luglio 2011 (G.U. n. 191 del 18/8/2011).

INFORMATIVE:

- Avverso il provvedimento ministeriale sarà possibile esperire ricorso al TAR Lazio entro i termini previsti dal D.lgs 02/07/2010, n. 104 "Codice del Processo Amministrativo".

- Ai sensi della L. n. 241/1990 e successive modifiche,

  - il responsabile della fase iniziale dell'istruttoria è la Regione PUGLIA

  - il responsabile della seconda fase dell'istruttoria e dell'adozione del provvedimento finale è il Ministero della Salute.

- Gli interessati hanno facoltà di esercitare il diritto di accesso agli atti del procedimento di riconoscimento dell'equivalenza secondo le modalità previste dalla L. n. 241/1990 e s.m.i., dal D.P.R. n.184/2006, nonché dalle disposizioni delle singole Regioni e Province autonome e del Ministero della Salute.

NOTA BENE: l'iscrizione del professionista all'Albo del corrispondente Ordine delle Professioni Sanitarie effettuata sulla base del possesso di un titolo di studio del pregresso ordinamento, presuppone l'intervenuta valutazione di equipollenza del titolo da parte degli Organi dell'Albo stesso. Il titolo in questione, quindi, essendo già equipollente non va sottoposto alla procedura di riconoscimento dell'equivalenza di cui al presente Avviso.

APPENDICE

PROCEDURA PER LA PRESENTAZIONE DELLE DOMANDE DI RICONOSCIMENTO DELL'EQUIVALENZA DEI TITOLI DEL PREGRESSO ORDINAMENTO AI TITOLI UNIVERSITARI DELL'AREA SANITARIA, di cui all'art. 6, comma 3, del D.lgs n. 502/92 s.m.i. . Accordo Stato/Regioni n. 17/CSR del 10/2/ 2011 recepito con D.P.C.M. 26 luglio 2011 (G.U. n. 191 del 18/8/2011)

AVVERTENZE

La domanda per il riconoscimento del titolo deve essere redatta utilizzando l'apposito modulo allegato al presente avviso, così come le dichiarazioni sostitutive di certificazione e di atto notorio.

Non può essere considerata "attività lavorativa" la prestazione resa a titolo gratuito o volontario, quella derivante dalla fruizione di una borsa di studio o la prestazione per la quale è previsto unicamente un rimborso spese o forfettario.

ATTESTAZIONE ESPERIENZA LAVORATIVA

ATTENZIONE

a. ***Non saranno valutate attestazioni relative ad esperienze lavorative espletate successivamente al 10 febbraio 2011;***
b. ***L'attività lavorativa viene valutata soltanto dopo la data di conseguimento del titolo per il quale si richiede l'equivalenza.***

Attività lavorativa subordinata

1. L'attestazione relativa all'esperienza lavorativa subordinata prestata alle dipendenze di un datore di lavoro pubblico deve essere resa, ai sensi del D.P.R. n. 445/2000 s.m.i., tramite una dichiarazione sostitutiva di certificazione e di atto notorio come da Fac-simile Allegato C.

2. L'attestazione relativa all'esperienza lavorativa subordinata prestata alle dipendenze di un datore di lavoro privato deve essere resa, ai sensi del D.P.R. n. 445/2000 s.m.i, tramite una dichiarazione sostitutiva di certificazione e di atto notorio, come da Fac-simile Allegato C-1, inoltre al fine di comprovare la tipologia di attività svolta, l'anzianità lavorativa, il richiedente deve allegare appropriata documentazione comprovante quanto dichiarato, potendo utilizzare i seguenti documenti:

   a) copia del/dei contratti di lavoro sottoscritti ed eventuali ulteriori documenti (es. dichiarazione del datore di lavoro, libretto del lavoro), dichiarazione/i in carta intestata sottoscritta/e dal rappresentante legale/direttore della società/cooperativa sociale o altro ente privato, idonei ad attestare l'attività lavorativa svolta, la tipologia e l'inquadramento contrattuale, la qualifica, le mansioni e/o le prestazioni svolte, la durata (in anni, mesi, giorni) delle singole attività lavorative;

   b) copia di altri documenti ritenuti idonei ad attestare quanto dichiarato in Allegato C-1, ovvero la tipologia di attività lavorativa svolta, la data di inizio e fine e la durata complessiva.

   La documentazione allegata deve essere, integrativa e coerente con quanto dichiarato in Allegato C-1 ed elencata nell'Allegato C-2.

   All'allegato C- 1 **non** devono essere allegati il fascicolo previdenziale INPS, le dichiarazioni dei redditi del lavoratore dipendente (es. CUD, Modello 740 – quadro C; Modello 730 – quadro C; Modello 101 fino al 1997) o la copia del Libretto di lavoro se non nei casi in cui riportino la qualifica contrattuale assimilabile all'attività svolta.

Attività lavorativa autonoma/libero professionale

Si tratta di un lavoro svolto in proprio e senza vincolo di subordinazione nei confronti del committente che paga la prestazione o il servizio con un corrispettivo in denaro. Il lavoro autonomo può essere svolto in proprio come titolare di una partita I.V.A. o in qualità di socio di una società, ente o cooperativa. Nei casi in cui l'istante abbia svolto lavoro autonomo come prestazione d'opera senza essere socio di una società/cooperativa o titolare di una partita iva, sarà suo onere presentare la documentazione reddituale che possa dimostrare lo svolgimento di tale attività, la tipologia di attività svolta e la durata.

1. L'attestazione relativa all'attività lavorativa autonoma/libero professionale deve essere resa, ai sensi dell'art. 46 del D.P.R. n. 445/2000 s.m.i, tramite una dichiarazione sostitutiva di certificazione e di atto notorio, come da fac-simile Allegato D.

2. Le attività lavorative autonome per essere valutate, debbono essere documentate, ed al fine di comprovare la tipologia di attività svolta[2], la continuità lavorativa[3] e l'anzianità[4], il richiedente deve allegare appropriata **ed esaustiva** documentazione, potendo utilizzare i seguenti documenti:

   a. certificazione di attribuzione di partita I.V.A. riferita agli anni di attività dichiarata, D.P.C.M. 26.7.2011, art. 2, comma 4, con esplicitazione del "codice attività", indicante la classificazione/tipologia dell'attività svolta e lo storico variazioni;

   b. dichiarazione dei redditi (740/UNICO) riferita a tutti gli anni di esperienza dichiarata, D.P.C.M. 26.7.2011, art. 2, comma 4, lett. b, allegando solo i Quadri[5] del modello della dichiarazione utili a comprovare la "natura del reddito", cioè la tipologia dell'attività svolta contrassegnata dal "codice attività";

   c. eventuale copia di incarichi professionali sottoscritti o di contratti di collaborazione (D.P.C.M. 26.7.2011, art. 2, comma 4, lett. c);

   d. visura storica/atto societario/statuto, dal quale si evinca l'oggetto e il codice attività della società/cooperativa, il ruolo/funzione assunto dall'istante e l'attività svolta dal richiedente presso la società/studio/cooperativa/altro ente di cui è socio o per cui lavori;

   e. eventuali ulteriori documenti idonei a comprovare la tipologia, l'anzianità e la continuità dell'attività lavorativa svolta (esempio: la dichiarazione del rappresentante legale/direttore della società/cooperativa per cui si lavora, la dichiarazione contenente la descrizione delle attività svolte e la durata, specificando la data di inizio e fine rapporto; le fatture dell'attività purché intestate all'istante e indicante la tipologia dell'attività svolta).

   I documenti indicati al punto a) e b) sono valevoli sia per attività autonoma individuale, sia per attività autonome svolte nell'ambito della propria ditta individuale o in qualità di soci o lavoratori di una società. I quadri del modello della dichiarazione dei redditi utili a comprovare la "natura del reddito" cambiano in base al regime fiscale impiegato e se la dichiarazione è dell'attività societaria anziché individuale. Nel primo caso (dichiarazione redditi di società), il "codice attività" non è presente nel Quadro richiesto (in genere Quadro RH). È quindi necessario che l'istante alleghi anche i documenti indicati ai punti e).

---

[2] La tipologia di attività svolta indica la "natura dell'attività lavorativa", cioè le mansioni, ovvero i compiti svolti che debbono essere assimilabili alle professioni sanitarie di Tecnico della prevenzione nell'ambiente e nei luoghi di lavoro o di Assistente sanitario, di Infermiere, di Infermiere Pediatrico o di Ostetrica/o. Nel lavoro autonomo la "tipologia" dell'attività è dimostrata dal **codice attività** che identifica l'attività/settore economico. Questo è contenuto nella certificazione di partita I.V.A. e in specifici Quadri della dichiarazione dei redditi per i lavoratori autonomi.

[3] La continuità lavorativa è dimostrata da prestazioni lavorative non occasionali e consecutive l'una all'altra pur con periodi di intervallo.

[4] L'anzianità lavorativa è data dalla sommatoria della durata in anni, mesi e giorni delle singole attività assimilabili, ovvero dalla durata complessiva dell'attività lavorativa.

[5] Quadri dell'UNICO che possono attestare la tipologia dell'attività svolta:

- a. Quadro RE per l'autonomo con partita I.V.A. In caso di applicazione di regimi fiscali agevolati il Quadro RE può essere sostituito da: Quadro CM – regime dei minimi; Quadro RL – regime agevolato, o altri quadri;
- b. Quadro RG: indica il reddito di impresa in regime di contabilità semplificata;
- d. Quadro RF: indica il reddito d'impresa in regime di contabilità ordinaria;
- e. Quadro RK: indica l'utile per le società s.n.c. o s.a.s. per ciascun socio;
- f. Quadro RH: indica il reddito del socio nell'ambito della società ovvero esprime il dividendo tra i soci;

Il quadro RH e altri che non presentano il codice attività pur attestando la tipologia dell'attività, devono essere integrati dalla dichiarazione dell'amministratore/direttore sanitario della società.

In caso di partita I.V.A. associata a più codici attività, è onere dell'istante allegare ulteriore documentazione che possa dimostrare lo svolgimento dell'attività lavorativa assimilabile alle professioni sanitarie di Tecnico della prevenzione nell'ambiente e nei luoghi di lavoro o di Assistente sanitario, di Infermiere, di Infermiere Pediatrico o di Ostetrica/o.

I predetti documenti devono essere prodotti secondo una delle seguenti modalità:

a) fotocopia semplice dichiarata conforme all'originale con dichiarazione sostitutiva dell'atto di notorietà resa ai sensi dell'art. 19 del D.P.R. n. 445/2000 (Allegato C-2);

b) copia autenticata ai sensi dell'art. 18 del D.P.R. n. 445/2000.

Nel caso il richiedente abbia svolto attività lavorativa subordinata, sia alle dipendenze di datori di lavoro pubblico che privato, e abbia svolto attività lavorativa autonoma/libero professionale, dovrà compilare tutti i moduli per le attività corrispondenti.

Ministero della Salute

D O M A N D A
per ottenere il riconoscimento dell'equivalenza dei titoli del pregresso ordinamento ai titoli universitari abilitanti alle Professioni Sanitarie
ex art. 6, comma 3, del D.lgs 502/92 s.m.i.
D.P.C.M. 26 luglio 2011 (G.U. n. 191 del 18/8/2011)

REGIONE PUGLIA

Spett.le Regione/Provincia

MARCA DA BOLLO
€ 16,00

La /Il Sottoscritta/o _____
(Nome e Cognome)

nata/o a _____ il | ____ | ____ | _____ |
(Luogo di nascita)

Codice Fiscale | ___ | ___ | ___ | ___ | ___ | ___ | ___ | ___ | ___ | ___ | ___ | ___ | ___ | ___ | ___ | ___ |

chiede l'avvio della procedura per il riconoscimento dell'equivalenza del proprio titolo, al titolo universitario abilitante alla Professione Sanitaria di:
(effettuare un'unica scelta barrando la casella d'interesse)

PROFESSIONI SANITARIE PER CUI SI CHIEDE L'EQUIVALENZA DEL TITOLO POSSEDUTO
AREA PROFESSIONI TECNICO SANITARIE
□ Tecnico Audiometrista *(DM n. 667/94)*
□ Tecnico Sanitario di Laboratorio Biomedico *(DM n. 745/94)*
□ Tecnico Sanitario di Radiologia Medica *(DM n. 746/94)*
□ Tecnico di Neurofisiopatologia *(DM n. 183/95)*
□ Tecnico Ortopedico *(DM n. 665/94)*
□ Tecnico Audioprotesista *(DM n. 668/94)*
□ Tecnico della Fisiopatologia Cardiocircolatoria e Perfusione Cardiovascolare *(DM n. 316/98)*
□ Igienista Dentale *(DM n. 137/99)*
□ Dietista *(DM n. 744/94)*
AREA PROFESSIONI SANITARIE RIABILITATIVE
□ Podologo *(DM n. 666/94)*
□ Fisioterapista *(DM n. 741/94)*
□ Logopedista *(DM n. 742/94)*
□ Ortottista – Assistente di Oftalmologia *(DM n. 743/94)*
□ Terapista della Neuro e Psicomotricità dell'Età Evolutiva *(DM n. 56/97)*
□ Tecnico della Riabilitazione Psichiatrica *(DM n. 182/01)*
□ Terapista Occupazionale *(DM n. 136/97)*
□ Educatore Professionale *(DM n. 520/98)*
AREA PROFESSIONI SANITARIE INFERMIERISTICHE E OSTETRICHE
□ Infermiere *(DM n. 739/94)*
□ Ostetrica/o *(DM n. 740/94)*
□ Infermiere Pediatrico *(DM n. 70/97)*
AREA PROFESSIONI TECNICHE DELLA PREVENZIONE
□ Tecnico della Prevenzione nell'Ambiente e nei Luoghi di Lavoro *(DM n. 58/97)*
□ Assistente Sanitario *(DM n. 69/97)*

Ai predetti fini, sotto la propria responsabilità DICHIARA di essere in possesso del seguente titolo per il quale chiede il riconoscimento dell'equivalenza, il cui corso è stato autorizzato, e/o svolto presso codesta Regione:

_____

_____

(Indicare la denominazione del titolo)

conseguito entro il 17 marzo 1999, ovvero il |_____|_____|_____| al termine del percorso formativo iniziato entro il 31 dicembre 1995, presso : _____

_____

(Denominazione dell'Istituto o dell'Ente formativo che ha rilasciato il titolo)

DICHIARA

□ di aver prestato attività lavorativa coerente ed assimilabile alla Professione Sanitaria indicata, per almeno un anno, anche non continuativo, negli ultimi cinque anni antecedenti al 10 febbraio 2011.

□ di NON aver prestato attività lavorativa coerente ed assimilabile alla Professione Sanitaria indicata, per almeno un anno, anche non continuativo, negli ultimi cinque anni antecedenti al 10 febbraio 2011.

DICHIARA di essere iscritto:

□ all'Elenco Speciale per la professione di _____ della Provincia di: _____

□ all'Albo per la professione di _____ della Provincia di: _____

□ di non essere iscritto ad alcun Albo professionale o Elenco speciale

- di essere attualmente occupato e di svolgere la seguente attività: _____

_____

presso: _____

_____

- di essere in possesso dei seguenti titoli di studio, ulteriori rispetto al titolo di cui chiede l'equivalenza:

□ Diploma Scuola Media □ Diploma di Qualifica Professionale □ Attestato di Qualifica Professionale

□ Diploma Scuola Superiore □ Dipl. Scuola Diretta a Fini Speciali □ Diploma Universitario □ Laurea

□ Altro (spec.) _____

conseguito/i il _____

DICHIARA inoltre di aver preso visione che la presente istanza verrà esaminata nel rispetto dei termini indicati all'art. 10 della "Procedura per la presentazione delle domande".

ALLEGA alla presente le dichiarazioni sostitutive di certificazione ed atti di notorietà contenuti/e nell'avviso (Allegati A, B, ecc.) completamente compilate e, in aggiunta, include:

- la copia in carta semplice di un **valido documento d'identità** personale;

- un apposito **elenco**, datato e sottoscritto, riportante tutti i documenti e le autocertificazioni presentate.

DICHIARA di accettare tutte le indicazioni fornite nell'avviso, consapevole che qualora emerga la non veridicità delle dichiarazioni riportate dagli accertamenti che gli uffici sono titolati a svolgere, l'amministrazione disporrà l'applicazione delle norme penali previste e la decadenza da ogni beneficio, ai sensi di quanto previsto dal D.P.R. 445/2000 e s.m.i..

Data _____ Firma del dichiarante _____

(per esteso e leggibile)

CHIEDE infine che ogni comunicazione relativa alla presente domanda venga fatta al seguente indirizzo:
(scrivere in modo chiaro e leggibile)

Nome e Cognome _____ Via _____ n. _____

Cap _____ Comune _____ Provincia _____

n. telefonico _____ cell. _____

indirizzo e-mail _____

oppure, al seguente indirizzo di Posta Elettronica Certificata (PEC): _____
(scrivere in modo chiaro e leggibile)

Data _____ Firma del dichiarante _____
(per esteso e leggibile)

Informativa Privacy

In base al Regolamento 2016/679/UE (General Data Protection Regulation – GDPR) (di seguito Regolamento) "ogni persona ha diritto alla protezione dei dati di carattere personale che la riguardano". I trattamenti di dati personali sono improntati ai principi di correttezza, liceità e trasparenza, tutelando la riservatezza dell'interessato e i suoi diritti.
Ai sensi e per gli effetti dell'art. 13 del Regolamento si forniscono le seguenti informazioni relativi al trattamento dei dati personale che vengono conferiti con la partecipazione al presente avviso.
Sono Titolari autonomi del Trattamento:

- la Regione PUGLIA per la fase iniziale dell'istruttoria;
- il Ministero della Salute per la seconda fase dell'istruttoria.

Il Responsabile della protezione dei dati personali del Ministero della Salute è raggiungibile al seguente indirizzo: Ministero della salute - Responsabile della protezione dei dati personali, viale Giorgio Ribotta, n. 5- 00144 Roma, email: rpd@sanita.it
Il Responsabile della protezione dei dati personali della Regione PUGLIA è raggiungibile al seguente indirizzo: rpd@regione.puglia.it

Il trattamento dei suoi dati personali viene effettuato dalla Regione Puglia e dal Ministero della Salute per l'esecuzione di un compito di interesse pubblico e, pertanto, ai sensi dell'art. 6 comma 1 lett. e) non necessita del suo consenso.

La finalità del trattamento cui sono destinati i dati personali è la gestione della domanda volta al riconoscimento dell'equivalenza dei titoli afferenti al pregresso ordinamento alle odierne lauree secondo quanto disposto dalla legge 26 febbraio 1999, n. 42 e dal conseguente DPCM 26 luglio 2011.

I dati personali forniti dai richiedenti in sede di presentazione delle domande di cui al presente Avviso, o comunque acquisiti a tal fine, sono trattati con modalità elettroniche e cartacee mediante operazioni di raccolta, registrazione, organizzazione, conservazione, consultazione, estrazione, utilizzo, comunicazione, cancellazione e distruzione, ai soli fini dell'espletamento delle procedure per il riconoscimento dell'equivalenza dei titoli afferenti al pregresso ordinamento alle odierne lauree secondo quanto disposto dal DPCM 26 luglio 2011, e per le relative verifiche, nel rispetto della normativa in materia di protezione delle persone fisiche con riguardo al trattamento e alla libera circolazione dei dati personali, nonché alla libera circolazione nei modi e nei limiti necessari per perseguire le predette finalità. I dati raccolti potranno essere trattati, in forma aggregata, anche a fini statistici. Il trattamento dei dati è svolto dai soggetti autorizzati dai titolari, o dai designati dagli stessi, nonché dai soggetti che operano per conto dei titolari, ai sensi dell'articolo 28 del Regolamento (UE) 2016/679, quali Responsabili del Trattamento, che agiscono sulla base di specifiche istruzioni fornite in ordine alle finalità e modalità del trattamento medesimo.

Le medesime informazioni potranno essere comunicate al Ministero della Salute e alle ulteriori Amministrazioni Pubbliche direttamente interessate alla procedura, o alle relative verifiche, per il riconoscimento dell'equivalenza. Non è previsto il trasferimento dei dati personali verso paesi terzi o organizzazioni internazionali.

Il periodo di conservazione, ai sensi dell'articolo 5, par.1, lett. e) del Regolamento 2016/679/UE, è determinato dal tempo stabilito dalle regole interne proprie all'Amministrazione ministeriale, regionale, provinciale e da leggi e regolamenti in materia. All'interessato competono i diritti previsti dal Regolamento 2016/679/UE e, in particolare, potrà chiedere l'accesso ai dati personali, la rettifica, l'integrazione o, ricorrendone gli estremi e qualora questo non pregiudichi le attività e gli obblighi connessi alla procedura di riconoscimento, la cancellazione, la limitazione del trattamento, ovvero opporsi al loro trattamento. Inoltre, ha diritto di proporre reclamo, ai sensi dell'articolo 77 del Regolamento 2016/679/UE, al Garante per la protezione dei dati personali con sede in Piazza Venezia n. 11 - 00187 Roma, ovvero ad altra autorità europea di controllo competente.

Il conferimento dei dati necessari a dar corso alla procedura di riconoscimento dell'equivalenza dei titoli afferenti al pregresso ordinamento alle odierne lauree è obbligatorio e la loro mancata comunicazione preclude lo svolgimento della procedura stessa.

Data _____ Firma per presa visione _____
(*per esteso e leggibile*)

Ministero della Salute

A L L E G A T O A

Dichiarazione sostitutiva di certificazione riguardante il

TITOLO di cui si chiede l'EQUIVALENZA

RICONOSCIMENTO DELL'EQUIVALENZA DEI TITOLI DEL PREGRESSO ORDINAMENTO, AI TITOLI UNIVERSITARI DELL'AREA SANITARIA

DPCM 26 luglio 2011 (G.U. n. 191 del 18/8/2011)

REGIONE PUGLIA

La/il sottoscritta/o _____
(Nome e Cognome)

nata/o a _____ Prov._____ il _____/_____/_____
(Luogo di nascita)

consapevole che chiunque rilascia dichiarazioni mendaci è punito ai sensi del codice penale e delle leggi speciali in materia, ai sensi e per gli effetti dell'art. 19, 46 e 76 del D.P.R. n. 445/2000 e s.m.i, **DICHIARA** di aver conseguito il seguente titolo di cui chiede il riconoscimento dell'equivalenza:

Denominazione del titolo: _____

Tipologia del titolo : □ Diploma di Qualifica Professionale □ Attestato di Qualifica Professionale

□ Diploma di Scuola Superiore □ Dipl. Scuola Diretta a Fini Speciali □ Diploma Universitario □ Laurea

□ Altro (specificare)_____

Denominazione Ente pubblico che ha autorizzato il corso:

_____
(Es.: Ministero della Pubblica Istruzione, Università, Regione, Provincia, ULSS, Ospedale, ecc.)

Indicare per esteso i riferimenti dell'atto normativo/amministrativo di istituzione/autorizzazione:

_____
(Es.: delibere regionali, decreti ministeriali, leggi, leggi regionali, D.P.R., D.M., atti citati, ecc.)

Eventuale numero di protocollo/repertorio o specificazioni riportate sul titolo:

_____

Denominazione ente, università o struttura formativa che ha rilasciato il titolo:

_____
(Es.: Università, Regione, Provincia, Scuola, Istituto, ULSS, Ospedale, ecc.)

Indirizzo sede: _____
(Comune, Provincia)

Data di conseguimento: |____|____|_____| **Anno scolastico/accademico** _____

_____ _____

Data **Firma del dichiarante (per esteso e leggibile)**
La firma non va autenticata

La/il sottoscritta/o **allega alla presente la copia** del titolo stesso al fine di supportare le dichiarazioni di certificazione rese, e **dichiara** ai sensi dell'art. 19 del D.P.R. 445/2000 s.m.i., che la copia del titolo è autentica e conforme all'originale.

_____ _____

Data **Firma del dichiarante (per esteso e leggibile)**
La firma non va autenticata

Ministero della Salute

A L L E G A T O B

Dichiarazione sostitutiva di certificazione e di atto notorio riguardante il

CORSO DI FORMAZIONE

RICONOSCIMENTO DELL'EQUIVALENZA DEI TITOLI DEL PREGRESSO ORDINAMENTO, AI TITOLI UNIVERSITARI DELL'AREA SANITARIA

DPCM 26 luglio 2011 (G.U. n. 191 del 18/8/2011)

REGIONE PUGLIA

La/il sottoscritta/o _____

(Nome e Cognome)

nata/o a _____ Prov._____ il _____/_____/_____

(Luogo di nascita)

DICHIARA

consapevole che chiunque rilascia dichiarazioni mendaci è punito ai sensi del codice penale e delle leggi speciali in materia, ai sensi e per gli effetti degli artt. 46 e 76 del D.P.R. n. 445/2000 s.m.i.,

in relazione al titolo denominato: _____,

conseguito presso ente, struttura formativa, università denominato/a _____

_____ che il relativo percorso

formativo è stato svolto nel territorio di codesta Regione ed ha avuto una durata di anni:

☐ 1 ☐ 2 ☐ 3 ☐ 4 ☐ 5 per complessive ore: _____ così suddivise:

1° anno – ore totali: _____ di cui: - ore di formazione teorica: _____ - ore di formazione pratica: _____	**2° anno** – ore totali: _____ di cui: - ore di formazione teorica: _____ - ore di formazione pratica: _____
3° anno - ore totali: _____ di cui: - ore di formazione teorica: _____ - ore di formazione pratica: _____	**4° anno** – ore totali: _____ di cui: - ore di formazione teorica: _____ - ore di formazione pratica: _____
5° anno – ore totali: _____ di cui: - ore di formazione teorica: _____ - ore di formazione pratica: _____	

_____ _____

Data **Firma del dichiarante (per esteso e leggibile)**

La firma non va autenticata

Qualora il titolo sia stato conseguito presso un ente formativo privato, la/il sottoscritta/o **allega copia** del programma del corso al fine di supportare le dichiarazioni di certificazione rese, e **dichiara** ai sensi dell'art. 19 del D.P.R. 445/2000 s.m.i., che la copia è autentica e conforme all'originale.

_____ _____

Data **Firma del dichiarante (per esteso e leggibile)**

La firma non va autenticata

Ministero della Salute

A L L E G A T O C

Dichiarazione sostitutiva di certificazione e di atto notorio riguardante

ESPERIENZA LAVORATIVA SUBORDINATA c/o ENTE PUBBLICO

RICONOSCIMENTO DELL'EQUIVALENZA DEI TITOLI DEL PREGRESSO ORDINAMENTO, AI TITOLI UNIVERSITARI DELL'AREA SANITARIA
DPCM 26 luglio 2011 (G.U. n. 191 del 18/8/2011)

REGIONE PUGLIA

La/il sottoscritta/o _____
(Nome e Cognome)

nata/o a _____ Prov._____ il _____/_____/_____
(Luogo di nascita)

Codice Fiscale |__|__|__|__|__|__|__|__|__|__|__|__|__|__|__|__|

ai sensi e per gli effetti del D.P.R. n. 445/2000 s.m.i., **DICHIARA** di aver svolto/di svolgere la seguente attività lavorativa subordinata:

*(l'esperienza lavorativa, per essere oggetto di valutazione, deve essere riferibile ad una attività coerente o comunque assimilabile a quella prevista per la **Professione Sanitaria** per la quale si chiede l'equivalenza per la quale si chiede l'equivalenza, e deve essere stata svolta per almeno un anno, anche non continuativo, negli ultimi cinque anni antecedenti al 10 febbraio 2011).*

***N.B.:** non può essere considerata "attività lavorativa" la prestazione resa a titolo gratuito/volontario, quella derivante dalla fruizione di una borsa di studio o la prestazione per la quale è previsto unicamente un rimborso spese o forfettari.*

Ente Pubblico: _____

Sede *(indirizzo)*: _____

Profilo Professionale:_____

Posizione Funzionale/Categoria: _____

Qualifica Funzionale/Profilo: _____

Tipologia contratto: ☐ Tempo determinato** ☐ Tempo indeterminato

Data inizio *(gg/mm/aaaa)* _____ Data termine *(gg/mm/aaaa)* _____
(*In caso di rinnovi contrattuali a tempo determinato presso lo stesso Ente con medesimo profilo, indicare il periodo complessivo sottraendo dal conteggio il periodo di intervallo tra un contratto e l'altro)*

Durata*: ☐ Tempo pieno, durata:_____ ☐ Tempo parziale_____%, durata:_____
(anni - mesi) *(anni - mesi)*

Durata complessiva*: _____
(anni - mesi)

Ente Pubblico: _____

Sede *(indirizzo)*: _____

Profilo Professionale:_____

Posizione Funzionale/Categoria: _____

Qualifica Funzionale/Profilo: _____

Tipologia contratto: ☐ Tempo determinato** ☐ Tempo indeterminato

Data inizio *(gg/mm/aaaa)* _____ Data termine *(gg/mm/aaaa)* _____
(*In caso di rinnovi contrattuali a tempo determinato presso lo stesso Ente con medesimo profilo, indicare il periodo complessivo sottraendo dal conteggio il periodo di intervallo tra un contratto e l'altro)*

** Con **Tempo determinato** si intendono tutte le tipologie contrattuali a termine, indipendentemente dalla tipologia (esempi: collaborazione, a chiamata, stagionale, sostituzione maternità ecc.).

* L'indicazione della **durata** (anche parziale, cioè part-time) è **obbligatoria**. Il calcolo deve essere effettuato in anni e mesi, considerando come mese intero periodi continuativi di frazioni superiori a quindici giorni. In caso di tempo parziale, la "durata" di ciascun contratto di lavoro deve tenere conto del conteggio effettuato in base alla percentuale e durata del periodo lavorativo in cui è stata svolta un'attività di durata parziale.

Durata*: ☐ Tempo pieno, durata:_____ ☐ Tempo parziale_____%, durata:_____
(anni - mesi) *(anni - mesi)*

Durata complessiva*: _____
(anni - mesi)

_____

Ente Pubblico: _____

Sede *(indirizzo)*: _____

Profilo Professionale:_____

Posizione Funzionale/Categoria: _____

Qualifica Funzionale/Profilo: _____

Tipologia contratto: ☐ Tempo determinato** ☐ Tempo indeterminato

Data inizio *(gg/mm/aaaa)* _____ Data termine *(gg/mm/aaaa)* _____
(*In caso di rinnovi contrattuali a tempo determinato presso lo stesso Ente con medesimo profilo, indicare il periodo complessivo sottraendo dal conteggio il periodo di intervallo tra un contratto e l'altro)*

Durata*: ☐ Tempo pieno, durata:_____ ☐ Tempo parziale_____%, durata:_____
(anni - mesi) *(anni - mesi)*

Durata complessiva*: _____
(anni - mesi)

_____

Durata* complessiva esperienza lavorativa: _____
(anni – mesi)

Il/la sottoscritto/a allega alla presente copia dei seguenti documenti e dichiara, ai sensi dell'art. 19 del D.P.R. 445/2000 s.m.i., che la copia di tali documenti è autentica e conforme all'originale:

a) _____

b) _____

c) _____

d) _____

Il dichiarante prende atto che chiunque rilascia dichiarazioni mendaci o produce e fa uso di atti falsi, è punito ai sensi del codice penale e delle leggi speciali in materia ai sensi dell'art. 76 del D.P.R. 445/2000, e che l'Amministrazione regionale disporrà la decadenza da ogni beneficio conseguito in seguito al provvedimento emanato sulla base della dichiarazione non veritiera, ai sensi dell'art. 75 del D.P.R. 445/2000.

_____ _____

Data **Firma del dichiarante (per esteso e leggibile)**
La firma non va autenticata

Ministero della Salute

A L L E G A T O C-1

Dichiarazione sostitutiva di certificazione e di atto notorio riguardante

ESPERIENZA LAVORATIVA SUBORDINATA c/o ENTE PRIVATO

RICONOSCIMENTO DELL'EQUIVALENZA DEI TITOLI DEL PREGRESSO ORDINAMENTO, AI TITOLI UNIVERSITARI DELL'AREA SANITARIA
DPCM 26 luglio 2011 (G.U. n. 191 del 18/8/2011)

REGIONE PUGLIA

La/il sottoscritta/o _____
(Nome e Cognome)

nata/o a _____ Prov._____ il _____/_____/_____
(Luogo di nascita)

Codice Fiscale |__|__|__|__|__|__|__|__|__|__|__|__|__|__|__|__|

ai sensi e per gli effetti del D.P.R. n. 445/2000 s.m.i., **DICHIARA** di aver svolto/di svolgere la seguente attività lavorativa subordinata:

*(l'esperienza lavorativa, per essere oggetto di valutazione, deve essere riferibile ad una attività coerente o comunque assimilabile a quella prevista per la **Professione Sanitaria** per la quale si chiede l'equivalenza, e deve essere stata svolta per almeno un anno, anche non continuativo, negli ultimi cinque anni antecedenti al 10 febbraio 2011).*

***N.B.:** non può essere considerata "attività lavorativa" la prestazione resa a titolo gratuito/volontario, quella derivante dalla fruizione di una borsa di studio o la prestazione per la quale è previsto unicamente un rimborso spese o forfettari.*

Ente Privato: _____

Indirizzo sede legale_____

C.F. Ente |__|__|__|__|__|__|__|__|__|__|__|__|__|__|__|__| e/o Partita IVA Ente|__|__|__|__|__|__|__|__|__|__|__|

Tipologia contratto:

C.C.N.L. e settore _____ Inquadramento livello_____

☐ Tempo indeterminato ☐ Tempo determinato ** del tipo:

☐ Continuativo; ☐ In sostituzione/A chiamata;

☐ Altro *(specificare)*: _____

Qualifica_____ Mansione_____

Luogo di lavoro _____ Attività svolte_____

_____

Data inizio *(gg/mm/aaaa)* _____ **Data termine** *(gg/mm/aaaa)* _____ (*In caso di rinnovi contrattuali a tempo determinato presso lo stesso ente con medesimo profilo e contratto, indicare il periodo complessivo sottraendo dal conteggio della durata il periodo di intervallo tra un contratto e l'altro)*

Durata* complessiva *(anni - mesi)*_____

** Con **Tempo determinato** si intendono tutte le tipologie contrattuali a termine, indipendentemente dalla tipologia (esempi: collaborazione, sostituzione maternità, a chiamata, stagionale, ecc.).

Ente Privato: _____

Indirizzo sede legale_____

C.F. Ente |__|__|__|__|__|__|__|__|__|__|__|__|__|__|__|__| e/o Partita IVA Ente|__|__|__|__|__|__|__|__|__|__|__|

Tipologia contratto:

C.C.N.L. e settore _____ Inquadramento livello_____

☐ Tempo indeterminato ☐ Tempo determinato** del tipo:

☐ Continuativo; ☐ In sostituzione/A chiamata;

☐ Altro *(specificare)*: _____

Qualifica_____ Mansione_____

Luogo di lavoro _____ Attività svolte_____

_____

Data inizio *(gg/mm/aaaa)* _____ **Data termine** *(gg/mm/aaaa)* _____ (*In caso di rinnovi contrattuali a tempo determinato presso lo stesso ente con medesimo profilo e contratto, indicare il periodo complessivo sottraendo dal conteggio della durata il periodo di intervallo tra un contratto e l'altro)*

Durata* complessiva *(anni - mesi)*_____

Durata* complessiva esperienza lavorativa: _____ *(anni – mesi)*

Il/la sottoscritto/a allega alla presente copia dei seguenti documenti e dichiara, ai sensi dell'art. 19 del D.P.R. 445/2000 s.m.i., che la copia di tali documenti è autentica e conforme all'originale:

a) _____

b) _____

c) _____

d) _____

Il dichiarante prende atto che chiunque rilascia dichiarazioni mendaci o produce e fa uso di atti falsi, è punito ai sensi del codice penale e delle leggi speciali in materia ai sensi dell'art. 76 del D.P.R. 445/2000, e che l'Amministrazione regionale disporrà la decadenza da ogni beneficio conseguito in seguito al provvedimento emanato sulla base della dichiarazione non veritiera, ai sensi dell'art. 75 del D.P.R. 445/2000.

_____ _____

Data **Firma del dichiarante (per esteso e leggibile)**

La firma non va autenticata

Ministero della Salute

A L L E G A T O C-2

Dichiarazione sostitutiva di certificazione riguardante

DOCUMENTI ATTESTANTI L'ATTIVITA' LAVORATIVA PRIVATA

RICONOSCIMENTO DELL'EQUIVALENZA DEI TITOLI DEL PREGRESSO ORDINAMENTO, AI TITOLI UNIVERSITARI DELL'AREA SANITARIA

DPCM 26 luglio 2011 (G.U. n. 191 del 18/8/2011)

REGIONE PUGLIA

Il/la sottoscritto/a _____
(Nome e Cognome)

nato/a a _____ Prov._____ il _____/_____/_____
(Luogo di nascita)

consapevole che chiunque rilascia dichiarazioni mendaci è punito ai sensi del codice penale e delle leggi speciali in materia, ai sensi e per gli effetti dell'art. 19, D.P.R. n. 445/2000 e s.m., **DICHIARA** che, al fine di comprovare le dichiarazioni di certificazione rese, le copie dei documenti allegati alla domanda relativi all'attività lavorativa svolta alle dipendenze di enti privati o autonomo/libero professionale, e di seguito elencati, sono autentici e conformi all'originale:

1_____

2 _____

3 _____

4 _____

5 _____

6 _____

7 _____

8 _____

9 _____

10 _____

_____ _____

Data **Firma del dichiarante (per esteso e leggibile)**

La firma non va autenticata

Ministero della Salute	**A L L E G A T O D** Dichiarazione sostitutiva di certificazione e di atto notorio riguardante **ESPERIENZA LAVORATIVA AUTONOMA** RICONOSCIMENTO DELL'EQUIVALENZA DEI TITOLI DEL PREGRESSO ORDINAMENTO AI TITOLI UNIVERSITARI DELL'AREA SANITARIA DPCM 26 luglio 2011 (G.U. n. 191 del 18/8/2011)	REGIONE PUGLIA

Il/la sottoscritto/a _____
(Nome e Cognome)

nato/a a _____Prov._____ il ____/_____/_____
(Luogo di nascita)

Codice Fiscale |__|__|__|__|__|__|__|__|__|__|__|__|__|__|__|__|

ai sensi e per gli effetti del D.P.R. n. 445/2000 s.m.i., **DICHIARA** di aver svolto/di svolgere la seguente attività lavorativa autonoma/libero professionale in qualità di libero professionista, impresa individuale o socio di ente, studio, società, cooperativa:

*(l'esperienza lavorativa, per essere oggetto di valutazione, deve essere riferibile ad una attività coerente o comunque assimilabile a quella prevista per la **Professione Sanitaria** per la quale si chiede l'equivalenza, e deve essere stata svolta per almeno un anno, anche non continuativo, negli ultimi cinque anni antecedenti al 10 febbraio 2011).*

Tipologia attività lavorativa:

☐ Impresa individuale ☐ Socio di società/ Cooperativa ☐ Libero professionista: ☐ singolo ☐per società/coop

Partita IVA|__|__|__|__|__|__|__|__|__|__|__|

Codice Fiscale|__|__|__|__|__|__|__|__|__|__|__|__|__|__|__|__|

Denominazione impresa/società/Cooperativa_____

Stato: □ in attività □ cessata □ altro (*spec.*)_____

Codice attività|__|__|__|__|__|__| Descrizione codice attività _____

Domicilio fiscale (*indirizzo)*_____

Attività svolta_____

Ruolo ricoperto _____

Inizio attività _____ Termine attività _____
(gg/mm/aaaa) *(gg/mm/aaaa)*

Durata attività * *(escluse le eventuali interruzioni)*: _____
(*mesi/anni)*

==========

Tipologia attività lavorativa:

☐ Impresa individuale ☐ Socio di società/ Cooperativa ☐ Libero professionista: ☐ singolo ☐per società/coop

Partita IVA|__|__|__|__|__|__|__|__|__|__|__|

Codice Fiscale|__|__|__|__|__|__|__|__|__|__|__|__|__|__|__|__|

Denominazione impresa/società/Cooperativa_____

Stato: □ in attività □ cessata □ altro (*spec.*)_____

* L'indicazione della **durata** è **obbligatoria**. Il calcolo deve essere effettuato in anni e mesi, considerando come mese intero periodi continuativi di frazioni superiori a quindici giorni. In caso di tempo parziale, la "durata" di ciascun contratto di lavoro deve tenere conto del conteggio effettuato in base alla percentuale e durata del periodo lavorativo in cui è stata svolta un'attività di durata parziale.

Codice attività|__|__|__|__|__|__| Descrizione codice attività _____

Domicilio fiscale (*indirizzo)*__ _____

Attività svolta _____

Ruolo ricoperto _____

Inizio attività _____ Termine attività _____
(gg/mm/aaaa) *(gg/mm/aaaa)*

Durata attività * (escluse le eventuali interruzioni): _____
(*mesi/anni)*

==========

Tipologia attività lavorativa:

☐ singolo

☐ Impresa individuale ☐ Socio di società/ Cooperativa ☐ Libero professionista:

☐per società/coop

Partita IVA|__|__|__|__|__|__|__|__|__|__|__|

Codice Fiscale|__|__|__|__|__|__|__|__|__|__|__|__|__|__|__|__|

Denominazione impresa/società/Cooperativa_____

Stato: □ in attività □ cessata □ altro (*spec.*)_____

Codice attività|__|__|__|__|__|__| Descrizione codice attività _____

Domicilio fiscale (*indirizzo)*__ _____

Attività svolta_____

Ruolo assunto nell'ambito di una Società_____

Inizio attività _____ Termine attività _____
(gg/mm/aaaa) *(gg/mm/aaaa)*

Durata attività * *(escluse le eventuali interruzioni)*: _____
(*mesi/anni)*

==========

Durata* complessiva esperienza lavorativa autonoma: _____
(anni – mesi)

Il/la sottoscritto/a allega alla presente copie dei seguenti documenti e **dichiara**, ai sensi dell'art. 19 del DPR 445/2000 s.m.i. che la copia della documentazione allegata è autentica e conforme all'originale:

a) _____

b) _____

c) _____

d) _____

Il dichiarante prende atto che chiunque rilascia dichiarazioni mendaci o produce e fa uso di atti falsi, è punito ai sensi del codice penale e delle leggi speciali in materia ai sensi dell'art. 76 del D.P.R. 445/2000, e che l'Amministrazione regionale disporrà la decadenza da ogni beneficio conseguito in seguito al provvedimento emanato sulla base della dichiarazione non veritiera, ai sensi dell'art. 75 del D.P.R. 445/2000.

_____ _____

Data **Firma del dichiarante (per esteso e leggibile)**
La firma non va autenticata

DETERMINAZIONE DEL DIRIGENTE SEZIONE TURISMO E INTERNAZIONALIZZAZIONE 16 ottobre 2024, n. 214
Direttore tecnico agenzia di viaggio e turismo. Attuazione D.G.R. n. 811 del 06/06/2022 e D.D. n.138/2022. Abilitazione ai sensi dell'art. 2, comma 8, del D.M. Turismo n. 1432 del 5 agosto 2021- Riconoscimento sulla base dell'esperienza professionale acquisita

IL DIRIGENTE DELLA STRUTTURA PROPONENTE

IL DIRIGENTE DELLA SEZIONE

Visti

- gli articoli 4 e 5 della L.R. n. 7/97;
- la D.G.R. n. 3261 del 28/7/98;
- gli artt. 4 e 16 del D.Lgs. 165/01;
- la DGR n.1518 del 31/07/2015;
- il DPGR n.443 del 31/07/2015;
- la DGR n. 458 dell'08/04/2016
- il DPGR n.304 del 10/05/2016;
- il DPGR n. 316 del 17/05/2016;
- Vista la Deliberazione di G. R. n.1974 del 07 dicembre 2020 di approvazione del nuovo Modello Organizzativo denominato MAIA 2.0;
- Visto il DPGR 22 gennaio 2021, n.22 di adozione dell'atto di Alta Organizzazione. Modello Organizzativo MAIA 2.0 e ss.mm.ii.;
- Vista la DGR n.1289 del 28 luglio 2021;
- la D.G.R. n. 1576 del 30/09/2021 con cui è stato prorogato e conferito l'incarico di Dirigente della Sezione Turismo;
- Vista la D.D. n.1 del 16/02/2022;
- Vista la D.D. n. 9 del 04/03/2022 del Dipartimento Personale e Organizzazione con cui sono stati conferiti gli incarichi dei Dirigenti di Servizio;
- l'art. 32 della legge 18 giugno 2009, n. 69, che prevede l'obbligo di sostituire la pubblicazione tradizionale all'Albo ufficiale con la pubblicazione di documenti digitali sui siti informatici;
- l'art. 18 del D.Lgs 196/03 e ss.mm.ii."Codice in materia di protezione dei dati personali" in merito ai Principi applicabili ai trattamenti effettuati dai soggetti pubblici.
- Vista la D.G.R. 15 settembre 2021, n. 1466 recante l'approvazione della Strategia regionale per la parità di genere, denominata "Agenda di Genere";
- Vista la D.G.R. del 3/7/2023, n. 938 recante "D.G.R. n. 302/2022 Valutazione di impatto di genere. Sistema di gestione e di monitoraggio. Revisione degli allegati;
- Vista la Legge regionale n. 37 del 29/12/2023 "Disposizioni per la formazione del bilancio di previsione 2024 e bilancio pluriennale 2024–2026 della Regione Puglia (Legge di stabilità regionale 2024)";
- Vista la Legge regionale n. 38 del 29/12/2023 "Bilancio di previsione della Regione Puglia per l'esercizio finanziario 2024 e pluriennale 2024-2026";
- Vista la D.G.R. n. 18 del 22 gennaio 2024 "Bilancio di previsione per l'esercizio finanziario 2024 e pluriennale 2024-2026. Articolo 39, comma 10, del decreto legislativo 23 giugno 2011, n. 118. Documento tecnico di accompagnamento e Bilancio Finanziario Gestionale. Approvazione".

In Bari, presso la sede della Sezione, sulla base della istruttoria espletata dal funzionario E.Q., letta e confermata dal medesimo Dirigente la seguente relazione.

Premesso che:
La professione di "Direttore tecnico di agenzia di viaggi e turismo" è contemplata dall'art. 20 c.d."Codice del

Turismo" approvato con D.lgs. 23 maggio 2011, n. 79, secondo cui "Con decreto del Presidente del Consiglio dei Ministri o del Ministro delegato sono fissati i requisiti professionali a livello nazionale dei direttori tecnici delle agenzie di viaggio e turismo, previa intesa con la Conferenza permanente per i rapporti tra lo Stato, le Regioni e le Province Autonome di Trento e di Bolzano".

All'esito di una preventiva concertazione tra le strutture tecniche del Ministero del Turismo e delle Regioni, nella seduta del 4 agosto 2021, la Conferenza permanente per i rapporti tra lo Stato, le Regioni e le Province Autonome di Trento e Bolzano ha adottato, su proposta del Ministero del Turismo, l'intesa ai sensi dell'articolo 20 del decreto legislativo 23 maggio 2011, n. 79, sullo schema di decreto del Ministro del Turismo concernente la disciplina dei requisiti professionali a livello nazionale dei Direttori tecnici delle agenzie di viaggio e turismo (Rep. Atti n. 147/CSR del 4 agosto 2021).

A seguito dell'Intesa il Ministro del Turismo ha emanato il D.M. 5 agosto 2021 (prot. n. 1432) "Requisiti professionali a livello nazionale dei direttori tecnici di agenzia di viaggio e turismo" che è entrato in vigore in data 6 agosto 2021.

Il predetto decreto nel determinare i requisiti professionali a livello nazionale dei Direttori tecnici delle agenzie di viaggio e turismo (nello specifico trattasi di requisiti soggettivi, formativi e linguistici) individua percorsi abilitativi alternativi utili al conseguimento dell'abilitazione (essenzialmente per titoli o per esami) disponendo anche, al comma 8 dell'art. 2 (richiamando e facendo proprio quanto previsto dall'art.
29 del D.Lgs. 206/2007 - Attuazione della direttiva 2005/36/CE relativa al riconoscimento delle qualifiche professionali) che l'abilitazione può essere rilasciata, dalle Regioni e dalla Province autonome, anche sulla base dell'esperienza professionale acquisita al sussistere delle condizioni stabilite.

L'attività professionale di Direttore tecnico di agenzia di viaggio e turismo è compresa nella lista II dell'Allegato IV, è per essa il riconoscimento, ai sensi dell'art. 29 del D.Lgs 206/2007 avviene sulla base dell'esperienza professionale al sussistere di una delle condizioni stabilite dal medesimo articolo.

Con la legge regionale n. 2 del 4 marzo 2022 "Modifiche alla legge regionale 30 aprile 2019, n. 17 (Disciplina delle agenzia di viaggio e turismo) è stato recepito il decreto del Ministero del turismo 5 agosto 2021 (Requisiti professionali a livello nazionale dei direttori tecnici delle agenzie di viaggio e turismo) allineando la legge regionale alle intervenute disposizioni statali.

Nella seduta della Conferenza delle Regioni e delle Province autonome del 16 marzo 2022 è stato sancito l'accordo Rep. Atti n. Rep. atti n. 22/48/CR10/C16-C17 con cui sono state approvate le "Linee guida in materia di Direttore tecnico di agenzia di viaggio e turismo".

Con delibera n. 811 del 06/06/2022 (BURP n.79 del 14/07/2022) la Giunta regionale ha demandato alla Sezione Turismo e Internazionalizzazione l'emanazione di disposizioni in materia al fine di disciplinare il percorso abilitativo e con esso i requisiti puntuali richiesti al fine dell'ottenimento dell'abilitazione ai sensi dell'art. 2, comma 8, del D.M. 1432/2021.

In attuazione della richiamata DGR n.811 del 06/06/2022, con determinazione dirigenziale n. 138 del 06/07/2022(BURP n.79 del 14/07/2022), si è provveduto ad approvare l'apposita modulistica e le relative istruzioni per la richiesta di riconoscimento dell'abilitazione professionale di Direttore tecnico di agenzia di viaggio e turismo e, tra l'altro, la Tabella dei requisiti e la documentazione richiesta per il riconoscimento dell'esperienza professionale ai fini del rilascio dell'abilitazione di Direttore Tecnico di Agenzia di Viaggio e Turismo (art. 2, comma 8 del D.M. n. 1432 del 5 agosto 2021 e art.29 del D.Lgs. n.206/2007 e ss.mm.ii.).

Considerato che:
Ai sensi e per gli effetti di cui all'art. 2, comma 8, del D.M. n. 1432 del 5 agosto 2021 il sig. Michele Ormas, nei modi e nei termini stabiliti dalla D.D. n.138 /2022, ha richiesto il rilascio dell'abilitazione all'esercizio dell'attività di "Direttore tecnico di agenzia di viaggio e turismo" sulla base dell'esperienza professionale acquisita.
L'istanza e la relativa documentazione è stata inviata via pec ed acquisita in atti in data 10.10.2024 al prot. n. 0492908 ed al prot. n.0494420.

Rilevato che:

dall'istruttoria espletata, risulta che, il sig. Michele Ormas i cui dati anagrafici completi sono riportati nell'allegata scheda anagrafica, che non sarà pubblicata in nessuna forma e che sarà disponibile al pubblico solo nei casi di richiesta di accesso agli atti, come regolamentato dalle norme vigenti in materia, ha maturato cinque anni consecutivi in qualità di Titolare equiparato come legale rappresentante e/o amministratore di una società che svolge attività di Agenzia di Viaggio e Turismo (rif. art.29 comma 1, lettera a) del D.Lgs. 206/2007 e ss.mm.ii -codice ATECO 79.11) e che la medesima attività non è cessata da più di 10 anni alla data di presentazione della documentazione alla Sezione Turismo e Internazionalizzazione finalizzata al rilascio della dell'abilitazione;

Dato atto che :

il sig. Michele Ormas ha dichiarato, altresì di essere a conoscenza che qualora dai controlli, anche successivi, il contenuto delle dichiarazioni rese in ordine ai requisiti soggettivi previsti dall'art. 2, comma 2 del D.M. 1432 del 5 agosto 2021, nonché dei requisiti formativi previsti dall'art. 2, comma 3, del D.M. 1432 del 5 agosto 2021, risultino non corrispondenti al vero, oltre le sanzioni penali, è prevista la decadenza dai benefici ottenuti sulla base delle dichiarazioni stesse (art.75 del D.P.R. n.445/2000).

Vista
la documentazione acquisita in atti prodotta dalla parte richiedente l'abilitazione, costituita da :

- Visura camerale – storica di società di capitale - Camera di Commercio Industria Artigianato e Agricoltura di Bari (documento n. LZG0RLNZ9GNMDZWM0BN) estratto dal Registro Imprese in data 09.10.2024;
- Segnalazione Certificata di Inizio Attività Agenzia di Viaggi e Turismo prot.n. 0024046-17 del 04.07.2017 (Provincia di Barletta -Andria -Trani) dalla quale risulti la qualità di legale rappresentante;
- Autorizzazione Provincia di Barletta-Andria-Trani, prot. n. 0026380-17 del 18.07.2017, ai sensi e per effetti della L.R. n.34 del 15.11.2007, all'esercizio di attività di agenzia di viaggi e turismo;
- Atto Costitutivo di società a responsabilità limitata repertorio n.6897, registrato al n. 4891 il 08.06.2017.

Ritenuto pertanto
di provvedere al riconoscimento in favore del sig. Michele Ormas, del possesso dei requisiti stabiliti dall'art.2 del D.M. n. 1432 del 5 agosto 2021, nonché al rilascio dell'attestato di abilitazione allo svolgimento dell'attività professionale di direttore tecnico di agenzia di viaggio e turismo ai sensi dell'art. 2, comma 8 del D.M. n. 1432 del 5 agosto 2021;

Visti:

- l'art. 20 del c.d. "Codice del turismo" approvato con D.lgs. 23 maggio 2011, n. 79;
- la Legge Regionale n. 17 del 30 aprile 2019 e ss.mm.ii. "*Disciplina delle agenzie di viaggio e turismo"*;
- il D.M. Turismo n. 1432 del 5 agosto 2021 "Requisiti professionali a livello nazionale dei direttori tecnici delle agenzie di viaggio e turismo";

- l'Accordo approvato dalla Conferenza delle Regioni e Province autonome in data 16 marzo 2022 Rep. atti n.22/48/CR10/C16-C17;
- la determinazione dirigenziale n. 138 del 06/07/2022;
- la D.G.R. n. 811 del 06/06/2022 "Recepimento dell'Accordo Rep. atti n.22/48/CR10/C16-C17 del 16 marzo 2022. Linee guida in materia di Direttore tecnico di agenzia di viaggio e turismo";
- l'art. 29 del D.Lgs. n. 206 del 9 novembre 2007 "Attuazione della direttiva 2005/36/CE relativa al riconoscimento delle qualifiche professionali, nonché della direttiva 2006/100/CE che adegua determinate direttive sulla libera circolazione delle persone a seguito dell'adesione di Bulgaria e Romania".

si propone al Dirigente della Sezione l'adozione del conseguente provvedimento.

VERIFICA AI SENSI DEL DLGs 196/03

Garanzie alla riservatezza

La pubblicazione dell'atto sul BURP, nonché la pubblicazione all'Albo sul sito istituzionale, salve le garanzie previste dalla L. 241/90 in tema di accesso ai documenti amministrativi, avviene nel rispetto della tutela alla riservatezza dei cittadini, secondo quanto disposto dal Regolamento UE n. 679/2016 in materia di protezione dei dati personali, nonché dal D.Lgs 196/03 e ss.mm.ii., ed ai sensi del vigente regolamento regionale n.5/2006 per il trattamento dei dati sensibili e giudiziari, in quanto applicabile. Ai fini della pubblicità legale il presente provvedimento è stato redatto in modo da evitare la diffusione di dati personali identificativi non necessari ovvero il riferimento alle particolari categorie di dati previste dagli articoli 9 e 10 del succitato Regolamento UE.

ADEMPIMENTI CONTABILI AI SENSI DEL DLGS n.118/2011

La presente determinazione non comporta implicazioni di natura finanziaria sia di entrata che di spesa e dalla stessa non deriva alcun onere a carico del Bilancio regionale.

IL DIRIGENTE DELLA SEZIONE

sulla base delle risultanze istruttorie come innanzi illustrate;
viste le sottoscrizioni poste in calce al presente provvedimento dal funzionario E.Q.e dal Dirigente ad interim del Servizio Sviluppo, Infrastrutture Imprese e Professioni;
richiamato, in particolare, il disposto dell'art. 6 della legge regionale 4 febbraio 1997, n. 7, in materia di modalità di esercizio della funzione dirigenziale.

DETERMINA

Di prendere atto di quanto espresso in narrativa, che costituisce parte integrante e sostanziale del presente atto e che qui si intende integralmente riportato.

- **di riconoscere** al sig. Michele Ormas, il possesso dei requisiti stabiliti dall'art.2 del D.M. n. 1432 del 5 agosto 2021;

- **di rilasciare** l'attestato di abilitazione allo svolgimento dell'attività professionale di direttore tecnico di agenzia di viaggio e turismo ai sensi dell'art. 2, comma 8 del D.M. n. 1432 del 5 agosto 2021;

I dati anagrafici completi del sig. Michele Ormas, sono riportati nell'allegata scheda anagrafica, che non sarà pubblicata in nessuna forma e che sarà disponibile al pubblico solo nei casi di richiesta di accesso agli atti, come regolamentato dalle norme vigenti in materia;

- **di dare atto che** qualora dai controlli, anche successivi, il contenuto delle dichiarazioni rese in ordine ai requisiti soggettivi previsti dall'art. 2, comma 2 del D.M. 1432 del 5 agosto 2021, nonché dei requisiti formativi previsti dall'art. 2, comma 3, del D.M. 1432 del 5 agosto 2021, risultino non corrispondenti al vero, oltre le sanzioni penali, è prevista la decadenza dai benefici ottenuti sulla base delle dichiarazioni stesse (art.75 del D.P.R. n.445/2000);

- **di dare atto** che il presente provvedimento :

sarà pubblicato sul Bollettino Ufficiale della Regione Puglia nonché sul sito www.regione.puglia.it nella sezione Amministrazione Trasparente - provvedimenti dirigenti, ai sensi della L.R. 15/2008 e per gli effetti di cui al comma 3 art. 20 D.P.G.R. n.22/2021;

- di notificare, copia del presente provvedimento, all'indirizzo pec dell'abilitato a "Direttore tecnico di agenzie di viaggio e turismo": sig. Michele Ormas.

Il presente Provvedimento è direttamente esecutivo.

Firmato digitalmente da:

P.O. Professioni Turistiche e Sviluppo Turismo
Rosa De Florio

Il Dirigente della Sezione Turismo e Internazionalizzazione
Salvatore Patrizio Giannone

DETERMINAZIONE DEL DIRIGENTE SEZIONE TURISMO E INTERNAZIONALIZZAZIONE 22 ottobre 2024, n. 215

CUP: B39I24000880002 L. r. n. 1/2018; regolamento regionale n. 8/2019. Bando per l'erogazione di contributi dei rituali festivi legati al fuoco - D.D. n.186 del 09.08.2024 (B.U.R.P n. 68 del 22.08.2024) - D.D. n. 198 del 30.09.2024 (B.U.R.P. n. 80 del 03.10.2024). Nomina Commissione.

IL DIRIGENTE DELLA STRUTTURA PROPONENTE

IL DIRIGENTE DELLA SEZIONE

- gli articoli 4 e 5 della L.R. n. 7/97;
- la D.G.R. n. 3261 del 28/7/98;
- gli artt. 4 e 16 del D.Lgs. 165/01;
- la DGR n.1518 del 31/07/2015;
- il DPGR n.443 del 31/07/2015;
- la DGR n. 458 dell'08/04/2016;
- il DPGR n.304 del 10/05/2016;
- il DPGR n. 316 del 17/05/2016;
- la D.G.R. n. 1576 del 30/09/2021 con cui è stato prorogato e conferito l'incarico di Dirigente della Sezione Turismo e Internazionalizzazione;
- Vista la D.D. n.1 del 16/02/2022;
- Vista la D.D. n. 9 del 04/03/2022 del Dipartimento Personale e Organizzazione con cui sono stati conferiti gli incarichi dei Dirigenti di Servizio;
- Visto l'art. 32 della legge 18 giugno 2009, n. 69, che prevede l'obbligo di sostituire la pubblicazione tradizionale all'Albo ufficiale con la pubblicazione di documenti digitali sui siti informatici;
- Visto l'art. 18 del D.Lgs 196/03 e ss.mm.ii."Codice in materia di protezione dei dati personali" in merito ai Principi applicabili ai trattamenti effettuati dai soggetti pubblici;
- Vista la D.G.R. 15 settembre 2021, n. 1466 recante l'approvazione della Strategia regionale per la parità di genere, denominata "Agenda di Genere";
- Vista la D.G.R. del 3/7/2023, n. 938 recante "D.G.R. n. 302/2022 Valutazione di impatto di genere. Sistema di gestione e di monitoraggio. Revisione degli allegati;
- Vista la Legge regionale n. 37 del 29/12/2023 "Disposizioni per la formazione del bilancio di previsione 2024 e bilancio pluriennale 2024–2026 della Regione Puglia (Legge di stabilità regionale 2024)";
- Vista la Legge regionale n. 38 del 29/12/2023 "Bilancio di previsione della Regione Puglia per l'esercizio finanziario 2024 e pluriennale 2024-2026";
- Vista la D.G.R. n. 18 del 22 gennaio 2024 "Bilancio di previsione per l'esercizio finanziario 2024 e pluriennale 2024-2026. Articolo 39, comma 10, del decreto legislativo 23 giugno 2011, n. 118. Documento tecnico di accompagnamento e Bilancio Finanziario Gestionale. Approvazione".

In Bari, presso la sede della Sezione, sulla base della istruttoria espletata dal funzionario E.Q., riceve la seguente relazione.

Premesso che:

La l.r. 25 gennaio 2018 n.1 recante "Interventi per la valorizzazione dei rituali festivi legati al fuoco", riconosce e valorizza i rituali festivi legati al fuoco, come espressioni del patrimonio storico culturale e folkloristico legato ai riti del fuoco, con la finalità di diffonderne soprattutto il valore umano. Detta legge punta ad accrescere la consapevolezza a livello locale, nazionale e internazionale, dell'importanza di tali manifestazioni che favoriscono la diffusione della cultura e la conoscenza delle tradizioni e del territorio della nostra Regione.
I rituali festivi legati al fuoco, che si svolgono sul territorio regionale pugliese, concorrono a formare il calendario annuale delle manifestazioni storiche della Puglia. In particolare la suindicata l.r. n. 1/2018:
all'art 3 contempla l'istituzione di un apposito registro, da tenersi presso la Sezione Turismo, cui è attribuita la competenza in materia;

all'art. 5 stabilisce che "*La Giunta regionale, con regolamento da emanarsi entro novanta giorni dalla data di entrata in vigore della presente legge, definisce criteri, modalità e termini per l'inserimento nel registro dei soggetti aventi titolo, nonché per l'erogazione dei contributi, la presentazione delle domande, le tipologie di spese ammissibili e la rendicontazione delle spese sostenute".*
Con regolamento regionale n. 8 del 25 febbraio 2019, in attuazione della l.r. n. 1/2018 sono stati stabiliti criteri modalità e termini per l'inserimento nel registro nonché per l'erogazione dei contributi dei rituali festivi legati al fuoco in attuazione della legge regionale 25 Gennaio 2018 n. 1;
In particolare, l'art. 3 del suddetto regolamento prevede che l'iscrizione nel registro de quo sia condizione per poter accedere ai contributi secondo le modalità e i termini previsti in apposito Bando da emanarsi a cura del dirigente della Sezione Turismo.
Per le finalità previste dalla richiamata legge, è stata inserita nel Bilancio di gestione 2024 parte spesa, sui capitoli 701025 e 701026, la somma complessiva di euro 170.000,00, di cui euro 150.000,00 sul capitolo 701025 destinati ad Amministrazioni locali (Comuni) ed euro 20.000,00 sul capitolo 701026 destinati a istituzioni sociali private.

Considerato che
Sul BURP n. 58 del 30.05.2019 è stato pubblicato avviso per l'iscrizione nel Registro regionale dei rituali festivi legati al fuoco, reso disponibile sul sito istituzionale della Regione Puglia, nell'area "Turismo e Cultura ", alla sezione tematica Turismo – Bandi e Avvisi - Avviso pubblico per l'iscrizione nel Registro dei rituali festivi legati al fuoco.

Il suddetto registro, consultabile al sito della Regione Puglia, Portali Tematici, Turismo e Cultura, Sezione Tematiche – Turismo - Rituali festivi legati al fuoco - Registro Rituali festivi legati al fuoco, è a implementazione progressiva.

Alla data del presente atto risultano iscritte al richiamato registro n. 36 manifestazioni.

Visto che
Con Determinazione Dirigenziale Turismo e Internazionalizzazione n. 186 del 09.08.2024 è stato approvato, ai sensi della l.r. n.1/2018 e del regolamento regionale n. 8/2019, il bando per l'erogazione di contributi dei rituali festivi legati al fuoco (B.U.R.P. n. 68 del 22.08.2024) a copertura delle spese sostenute per le manifestazioni inserite nel relativo Registro regionale.

Il richiamato bando all'art. 4 *"Modalità e termini di presentazione della domanda"* stabilisce che "*la domanda di assegnazione del contributo va presentata, dai soggetti di cui all'art. 2, entro 30 giorni decorrenti dalla data di pubblicazione del presente bando sul Bollettino Ufficiale della Regione Puglia, alla Sezione Turismo e Internazionalizzazione della Regione Puglia, mediante pec, all'indirizzo ritualidelfuoco.regione@pec.rupar.puglia.it, specificando nell'oggetto "**Bando per l'erogazione di contributi dei Rituali festivi legati al fuoco anno 2024**".*

Le istanze pervenute oltre i termini suindicati non saranno prese in considerazione e saranno escluse. Farà fede la data di invio della pec.

Il termine per la presentazione delle istanze fissato al **21.09.2024 è scaduto.**

Visto che
Con successiva Determinazione Dirigenziale Turismo e Internazionalizzazione n. 198 del 30.09.2024 (B.U.R.P. n.80 del 03.10.2024) è stata approvata la riapertura dei termini del "Bando per l'erogazione di contributi dei rituali festivi legati al fuoco anno 2024" di cui alla D.D. n.186 del 09 agosto 2024 (Burp n. 68 del 22 agosto 2024).

Gli enti interessati, individuati dall'art. 2 del Bando, che non abbiano già provveduto, possono presentare istanza, secondo le modalità di cui all'art. 4 del Bando, nel termine di 15 giorni dalla data di pubblicazione della determinazione dirigenziale n. 198/2024 sul Bollettino Ufficiale della Regione Puglia n. 80 del 03 ottobre 2024.
Le istanze pervenute oltre i termini suindicati non saranno prese in considerazione e saranno escluse. Farà fede la data di invio della pec.

Il termine per la presentazione delle istanze fissato al **18.10.2024 è scaduto.**

Considerato che
Le attività da finanziare, nei limiti dello stanziamento di bilancio, pari ad Euro 170.000,00 per l'anno 2024 (di cui euro 150.000,00 sul capitolo U0701025 ed euro 20.000,00 sul capitolo U0701026), saranno selezionate da apposita commissione giudicatrice, nominata con provvedimento del Dirigente della Sezione Turismo e Internazionalizzazione sulla base dei seguenti criteri :

CRITERI DI VALUTAZIONE	INDICATORI	PUNTEGGIO MASSIMO ATTRIBUIBILE
A. Qualità dell'evento in rapporto alle finalità individuate dalla l.r. 1/2018	Livello di aderenza alle finalità individuate nell'art. 1 L.r. /2018.	**30**
B. Seguito della manifestazione	Afflusso di pubblico risultante dagli atti autorizzativi/dichiarativi previsti dalla normativa in materia di pubblica sicurezza *Il punteggio è assegnato come segue:* *- 20 punti in caso di afflusso di pubblico inferiore a 5 mila persone;* *- 30 punti in caso di afflusso di pubblico pari o superiore a 5 mila persone.*	**30**
C Appartenenza a circuito tra manifestazioni storiche di interesse locale	Numero di manifestazioni che hanno aderito al circuito, risultante da atto scritto comune (es. calendario eventi accordo di reciproca collaborazione e promozione) *Il punteggio è assegnato come segue:* *0 punti qualora non sia rilevato alcun circuito tra manifestazioni storiche di interesse locale;* *5 punti nel caso vi sia circuito con due manifestazioni, compresa quella per cui si richiede il contributo;*	**15**

	10 punti nel caso vi siano nel circuito tre manifestazioni, compresa quella per cui si richiede il contributo; *15 punti nel caso vi siano nel circuito quattro o più manifestazioni, compresa quella per cui si richiede il contributo.*	
D celebrazione o rappresentazione che coinvolge più città italiane o europee con loro tradizioni e culture	Numero di città che partecipano, attraverso i loro rappresentanti all'evento. *Il punteggio è assegnato come segue:* *0 punti qualora non sia coinvolta alcuna altra città oltre a quella in cui si svolge l'evento per il quale si richiede il contributo;* *5 punti nel caso in cui sia coinvolta una città oltre a quella in cui si svolge l'evento per il quale si richiede il contributo;* *10 punti nel caso in cui siano coinvolte due città oltre a quella in cui si svolge l'evento per il quale si richiede il contributo;* *15 punti nel caso in cui siano coinvolte tre o più città, oltre a quella in cui si svolge l'evento per il quale si richiede il contributo.*	*15*
	Totale	**90**

Saranno ritenute ammissibili a finanziamento le istanze che, a seguito della fase di valutazione, avranno riportato un punteggio ***uguale o superiore*** *a* 50 punti.

L'assegnazione del contributo è commisurata al punteggio conseguito in base al criterio di proporzionalità.

Rilevata
la necessità di provvedere alla nomina della Commissione, ai sensi dell'art. 5 del richiamato bando, con provvedimento del Dirigente della Sezione Turismo e Internazionalizzazione.

Considerato che
per la composizione della Commissione sono state prese in considerazione professionalità interne all'Amministrazione, esperte nello specifico settore cui afferisce l'oggetto del bando e di cui sono stati acquisiti i curricula vitae, e precisamente:

- dott.ssa Angela Gabriella Belviso - Dirigente Servizio Promozione del Territorio e Diversificazione del Prodotto - Sezione Turismo e Internazionalizzazione della Regione Puglia - Presidente;

- dott.ssa Mariangela Sciannimanico - Funzionario Elevata Qualificazione- Sezione Turismo e Internazionalizzazione della Regione Puglia - Componente;
- dott. Antonio Longo Funzionario - Funzionario Elevata Qualificazione- Sezione Turismo e Internazionalizzazione della Regione Puglia - Componente;
- dott.ssa Maria Antonietta De Santis – Istruttore - Sezione Turismo e Internazionalizzazione della Regione Puglia - Segretario;

I componenti della Commissione, al momento dell'accettazione dell'incarico e dopo aver preso visione dell'elenco dei proponenti in qualità di organizzatori degli eventi iscritti nel Registro Regionale dei Rituali festivi legati al fuoco, produrranno opportuna dichiarazione, ai sensi dell'art.47 del D.P.R. n.445 del 28/12/2000, circa l'inesistenza di cause di incompatibilità ed astensione, ai sensi del comma 9 dell'art. 77 del D.Lgs. n.50/2016.

Per i componenti della Commissione, in quanto dipendenti dell'Amministrazione che svolgeranno tale funzione nell'ambito delle rispettive attività d'Ufficio, non è previsto alcun compenso.

Tanto premesso,

VISTO
il bando per l'erogazione di contributi dei rituali festivi legati al fuoco –Determinazione Dirigenziale n. 186 del 09.08.2024 (B.U.R.P. n. 68 del 22.08.2024);

VISTA
la riapertura dei termini del bando per l'erogazione di contributi dei rituali festivi legati al fuoco anno 2024 -Determinazione Dirigenziale n. 198 del 30.09.2024 (B.U.R.P. n.80 del 03.10.2024);

VISTA

la determinazione dirigenziale n. 69/2019

VISTI

Il regolamento regionale n. 8/2018
la legge regionale. n. 1/2018

si propone al Dirigente della Sezione Turismo e Internazionalizzazione di adottare la conseguente determinazione.

VERIFICA AI SENSI DEL D. Lgs. 196/03 e ss.mm. e ii.
Garanzie alla riservatezza

La pubblicazione dell'atto sul BURP, nonché la pubblicazione all'Albo sul sito istituzionale, salve le garanzie previste dalla L. 241/90 in tema di accesso ai documenti amministrativi, avviene nel rispetto della tutela alla riservatezza dei cittadini, secondo quanto disposto dal Regolamento UE n. 679/2016 in materia di protezione dei dati personali, nonché dal D.Lgs 196/03 e ss.mm.ii., ed ai sensi del vigente regolamento regionale n.5/2006 per il trattamento dei dati sensibili e giudiziari, in quanto applicabile. Ai fini della pubblicità legale il presente provvedimento è stato redatto in modo da evitare la diffusione di dati personali identificativi non necessari ovvero il riferimento alle particolari categorie di dati previste dagli articoli 9 e 10 del succitato Regolamento UE.

ADEMPIMENTI CONTABILI AI SENSI DEL DLGS 118/2011

La presente determinazione non comporta implicazioni di natura finanziaria sia di entrata che di spesa e dalla stessa non deriva alcun onere a carico del Bilancio regionale.

IL DIRIGENTE DELLA SEZIONE TURISMO e INTERNAZIONALIZZAZIONE

Sulla base delle risultanze istruttorie come innanzi illustrate;
Viste le sottoscrizioni poste in calce al presente dal funzionario E.Q. e dal Dirigente ad interim del Servizio;
Richiamato, in particolare, il disposto dell'art. 6 della legge regionale 4 febbraio 1997, n. 7, in materia di modalità di esercizio della funzione dirigenziale.

DETERMINA

Di prendere atto di quanto espresso in narrativa, che costituisce parte integrante e sostanziale del presente atto e che qui si intende integralmente riportato.

- di nominare la commissione ai sensi dell'art.5 del bando "*Bando per l'erogazione di contributi dei rituali festivi legati al fuoco anno 2024"* composta dai seguenti membri:

- dott.ssa Angela Gabriella Belviso - Dirigente Servizio Promozione del Territorio e Diversificazione del Prodotto - Sezione Turismo e Internazionalizzazione della Regione Puglia - Presidente;
- dott.ssa Mariangela Sciannimanico - Funzionario Elevata Qualificazione- Sezione Turismo e Internazionalizzazione della Regione Puglia - Componente;
- dott. Antonio Longo Funzionario - Funzionario Elevata Qualificazione- Sezione Turismo e Internazionalizzazione della Regione Puglia - Componente;
- dott.ssa Maria Antonietta De Santis – Istruttore - Sezione Turismo e Internazionalizzazione della Regione Puglia - Segretario;

- di stabilire che la precitata Commissione dovrà:
preliminarmente verificare l'ammissibilità formale e sostanziale delle istanze, ai sensi degli articoli 3 (Oggetto del Contributo) e 5 (Criteri di selezione delle attività) del Bando;

Non saranno ritenute ammissibili le domande:

- prodotte da soggetti diversi dai destinatari di cui all'art. 2 del presente bando;
- non prodotte entro i termini stabiliti dal bando;
- non prodotte utilizzando il format di modello di domanda allegato al presente bando;
- prive di sottoscrizione.

Saranno considerate irricevibili le domande di partecipazione inviate con modalità differenti rispetto a quelle previste dall'articolo 4.
- di stabilire che i componenti della Commissione, al momento dell'accettazione dell'incarico e dopo aver preso visione dell'elenco dei proponenti, produrranno opportuna dichiarazione, ai sensi dell'art.47 del DPR n.445 del 28/12/2000, circa l'inesistenza di cause di incompatibilità ed astensione, ai sensi del comma 9 dell'art.77 del D.Lgs. n.50/2016;
- di notificare il presente provvedimento ai componenti della Commissione;
- di dare atto che il presente provvedimento:

sarà pubblicato sul Bollettino Ufficiale della Regione Puglia nonché sul sito www.regione.puglia.it nella sezione Amministrazione Trasparente - provvedimenti dirigenti, ai sensi della L.R. 15/2008 e per gli effetti di cui al comma 3 art.20 D.P.G.R. n.22/2021.

Il presente Provvedimento è direttamente esecutivo.

Firmato digitalmente da:

P.O. Professioni Turistiche e Sviluppo Turismo
Rosa De Florio

Il Dirigente della Sezione Turismo e Internazionalizzazione
Salvatore Patrizio Giannone

DETERMINAZIONE DEL DIRIGENTE SERVIZIO VIA/VINCA 27 settembre 2024, n. 482

ID_6802. PSR 2014/2020 M 6 - SM 6.1 "Pratica SUAP n. 46029 - Realizzazione di serra e due fabbricati strumentali all'attività agricola con funzioni di stoccaggio, prima lavorazione e conservazione di prodotti ortofrutticoli di propria produzione e di struttura per rimessaggio e deposito dei mezzi agricoli". Proponente: Ditta SALVAGGIULO VITA MARIA. Valutazione di incidenza ambientale, livello I "fase di screening". (Fasc. 734) Rettifica Determinazione Dirigenziale n. 402 del 08/08/2024.

IL DIRIGENTE DELLA STRUTTURA PROPONENTE

VISTA la Legge Regionale 4.02.1997 n. 7 e ss.mm.ii.;
VISTO l'art. 5 del D.P.R. n. 357/1997 e ss.mm.ii.;
VISTA la DGR n. 3261 del 28.07.98 con la quale sono state emanate direttive per la separazione delle attività di direzione politica da quelle di gestione amministrativa;
VISTO l'art. 32 della Legge n. 69 del 18.06.2009 che prevede l'obbligo di sostituire la pubblicazione tradizionale all'Albo ufficiale con la pubblicazione di documenti digitali sui siti informatici;
VISTO l'art. 18 del D. Lgs. n. 196/2003 "Codice in materia di protezione dei dati personali" in merito ai principi applicabili ai trattamenti effettuati dai soggetti pubblici;
VISTO il D.Lgs. n. 33 del 14/03/2013 "Riordino della disciplina riguardante gli obblighi di pubblicità, trasparenza e diffusione di informazioni da parte delle pubbliche amministrazioni";
VISTI gli artt. 14 e 16 del D. Lgs. n. 165/2001;
VISTA la D.G.R. n. 458 del 8/4/2016 in cui sono definite le Sezioni di Dipartimento e le relative funzioni, con particolare riferimento alla Sezione "Autorizzazioni Ambientali" ed alla collocazione provvisoria dei relativi Servizi;
VISTA la D.D. n. 997 del 23 dicembre 2016 del Dirigente della Sezione Personale e Organizzazione con cui sono stati istituiti i Servizi afferenti alle Sezioni, in applicazione dell'art. 19 c. 2 del DPGR n. 443 del 31 luglio 2015 e s. m. i.;
VISTO il Decreto del Presidente della Giunta Regionale del 22 gennaio 2021 n. 22 avente oggetto Adozione Atto di Alta Organizzazione. Modello Organizzativo "MAIA 2.0";
VISTA la DGR 678 del 26/04/2021 avente ad oggetto "Atto di Alta Organizzazione. Modello Organizzativo "MAIA 2.0". Conferimento incarichi di Direttore di Dipartimento Ambiente, Paesaggio e Qualità Urbana" con cui è stata attribuita all' ing. Paolo Garofoli la direzione del Dipartimento Ambiente, Paesaggio e Qualità Urbana;
VISTA la DGR 01 settembre 2021 n. 1424 "Decreto del Presidente della Giunta Regionale del 22 gennaio 2021 n. 22 "Modello Organizzativo "MAIA 2.0". Ulteriore proroga degli incarichi di direzione in essere delle Sezioni di Dipartimento della Giunta regionale. Atto di indirizzo del Direttore del Dipartimento Personale ed Organizzazione per la ulteriore proroga degli incarichi di direzione in essere dei Servizi delle strutture della Giunta regionale";
VISTA la Determina n. 7 del 01-09-2021, avente ad oggetto: Deliberazione della Giunta regionale 30 giugno 2021, n. 1084, avente ad oggetto "Deliberazione della Giunta regionale 1 settembre 2021, n. 1424, avente ad oggetto "Decreto del Presidente della Giunta regionale 22 gennaio 2021, n. 22 "Modello Organizzativo Maia 2.0". Ulteriore proroga degli incarichi di direzione in essere delle Sezioni di Dipartimento della Giunta regionale. Atto di indirizzo al Direttore del Dipartimento Personale e Organizzazione per la ulteriore proroga degli incarichi di direzione in essere dei Servizi delle strutture della Giunta regionale:" Ulteriore proroga degli incarichi di dirigenti di Servizio";
VISTA la D.G.R. 15 settembre 2021, n. 1466 recante l'approvazione della Strategia regionale per la parità di genere, denominata "Agenda di Genere";
VISTA la DGR n. 1576 del 30/09/2021 avente oggetto: "Conferimento incarichi di direzione delle Sezioni di Dipartimento ai sensi dell'articolo 22, comma 2, del decreto del Presidente della Giunta regionale 22 gennaio 2021 n. 22";

VISTO l'art. 1 c. 1 della L.R. 26/2022;
VISTA la Legge 15 giugno 2023, n. 18 avente ad oggetto "Ordinamento del Bollettino Ufficiale della Regione Puglia (BURP) e disciplina delle forme e modalità di pubblicazione degli atti";
VISTA la D.G.R. del 3/7/2023, n. 938 recante "D.G.R. n. 302/2022 Valutazione di impatto di genere. Sistema di gestione e di monitoraggio. Revisione degli allegati";
VISTA la D.G.R. n. 1367 del 05 ottobre 2023 con la quale è stato attribuito l'incarico di dirigente della Sezione Autorizzazioni Ambientali al dott. Giuseppe Angelini e la conseguente sottoscrizione del relativo contratto avvenuta in data 4.12.2023;
VISTA la Legge Regionale del 29 dicembre 2023, n.37 "Disposizioni per la formazione del bilancio di previsione 2024 e bilancio pluriennale 2024-2026 della Regione Puglia (legge di stabilità)";
VISTA la Legge Regionale del 29 dicembre 2023, n.38 "Bilancio di previsione della Regione Puglia per l'esercizio finanziario 2024 e pluriennale 2024-2026";
VISTA la nota provvedimento prot. n. 0035633/2024 del 22-01-2024 del Dirigente della Sezione Autorizzazioni Ambientali recante "Sezione Autorizzazioni Ambientali: atto di organizzazione e prime disposizioni di servizio", così come aggiornata dalla nota prot. n. aggiornata dalla nota n. 251613/2024 del 27/05/2024;
VISTA la DGR n. 18 del 22 gennaio 2024 "Bilancio di previsione per l'esercizio finanziario 2024 e pluriennale 2024-2026. Articolo 39, comma 10, del decreto legislativo 23 giugno 2011, n. 118. Documento tecnico di accompagnamento e Bilancio Finanziario Gestionale. Approvazione.";
VISTA la Determina n. 1 del 26.02.2024 del Dipartimento Personale e Organizzazione avente ad oggetto "Conferimento delle funzioni vicarie ad interim del Servizio VIA/VINCA della Sezione Autorizzazioni Ambientali afferente al Dipartimento Ambiente, Paesaggio e Qualità Urbana" con cui l'Ing. Giuseppe Angelini è stato nominato dirigente ad interim del Servizio VIA VINCA;
VISTA la Determina n. 198 del 03.05.2024 con cui è stato attribuito alla dott.ssa Roberta Serini l'incarico di Elevata Qualificazione "Responsabile coordinamento tecnico procedimenti di VINCA" e alla dott.ssa Serena Felline l'incarico di Elevata Qualificazione "Supporto istruttorio alle procedure VINCA con particolare riferimento all'ambiente marino-costiero".
VISTI altresì:

- il DPR 8 settembre 1997, n. 357 "*Regolamento recante attuazione della Direttiva habitat*" e ss.mm.ii.;
- la D.G.R. n. 304/2006 e ss. mm.ii. così come integrata e modificata dalla DGR n. 1362/2018 (BURP n. 114 del 31-8-2018) e ssmmii;
- il D.M. 17 ottobre 2007 recante "*Criteri minimi uniformi per la definizione di Misure di Conservazione relative a Zone Speciali di Conservazione (ZSC) e a Zone di Protezione Speciale (ZPS)*";
- il R.R. n. 28/2008 "*Modifiche e integrazioni al Regolamento Regionale 18 luglio 2008, n. 15, in recepimento dei "Criteri minimi uniformi per la definizione di misure di conservazione relative a Zone Speciali di Conservazione (ZCS) e Zone di Protezione Speciale (ZPS)" introdotti con D.M. 17 ottobre 2007.*"
- il RR n. 6/2016 così come modificato e integrato dal RR n. 12/2017 (B.U.R.P. n. 55 del 12/05/2017);
- il Decreto del Ministro dell'Ambiente e della Tutela del Territorio e del Mare 28 dicembre 2018 "Designazione di 24 zone speciali di conservazione (ZSC) insistenti nel territorio della regione biogeografia mediterranea della Regione Puglia" (G.U. Serie Generale 23 gennaio 2019, n. 19), con cui il SIC "Murgia Alta" è stato designato ZSC;
- la DGR 22 marzo 2016, n. 314, con cui è stato approvato il Piano per il Parco nazionale dell'Alta Murgia e relativo Regolamento;
- l'art. 52 c. 1 della L.r. del 29 dicembre 2017, n. 67 che, modificando l'art. 23 c. 1 della L.r. n. 18/2012, ha stabilito quanto segue: "Al fine di accelerare la spesa sono attribuiti alla Regione i procedimenti di valutazione di impatto ambientale, valutazione di incidenza e autorizzazione integrata ambientale inerenti ai progetti per i quali, alla data di presentazione della relativa istanza, è stata avanzata nei confronti della Regione Puglia, o suoi organismi strumentali, anche domanda di finanziamento a valere su risorse pubbliche";

- la D.G.R. n. 2442 del 21/12/2018 "*Rete Natura 2000. Individuazione di Habitat e Specie vegetali e animali di interesse comunitario nella Regione Puglia*";
- la D.G.R. n. 218 del 25/02/2020 "*Rete Natura 2000. Aggiornamento Formulari Standard. Presa d'atto*";
- l'art. 42 "*Rete natura 2000. Sistema sanzionatorio*" della L.R. n. 44 del 10/08/2018 (BURP n. 106 del 13/08/2018);
- le "*Linee guida nazionali per la valutazione di incidenza (VIncA) - Direttiva 92/43/CEE "HABITAT* " articolo 6, paragrafi 3 e 4" pubblicate sulla GU della Repubblica Italiana n. 303 del 28/12/2019, sulle quali in data 28 novembre 2019 è stata sottoscritta l'intesa, ex art. 8, c. 6, della legge 5 giugno 2003, n. 131, tra il Governo, le regioni e le Province autonome di Trento e Bolzano;
- la D.G.R. n. 1515 del 27/09/2021 (BURP 131 del 18/10/2021) avente oggetto: "*Atto di indirizzo e coordinamento per l'espletamento della procedura di valutazione di incidenza, ai sensi dell'articolo 6 della Direttiva 92/43/CEE e dell'articolo 5 del D.P.R. n. 357/1997 così come modificato ed integrato dall'articolo 6 del D.P.R. n. 120/2003. Recepimento Linee Guida Nazionali in materia di Vinca. Modifiche ed integrazioni alla D.G.R. n. 304/2006, come modificata dalle successive.*".

PREMESSO che con Atto n. 402 del 08/08/2024 il dirigente a.i. del Servizio VIA e VINCA determinava di NON richiedere l'attivazione della procedura di valutazione appropriata per il progetto presentato con pratica SUAP n. 46029 "Realizzazione di serra e due fabbricati strumentali all'attività agricola con funzioni di stoccaggio, prima lavorazione e conservazione di prodotti ortofrutticoli di propria produzione e di struttura per rimessaggio e deposito dei mezzi agricoli", proposto dalla Ditta SALVAGGIULO VITA MARIA, fatte salve le condizioni espresse dal PNAM nella nota prot. n. 3325/2023 del 05/06/2023.

CONSIDERATO che a pagina 10 del provvedimento, nell'ambito della valutazione finale è stato riportato per mero errore materiale quanto segue: "Esaminati gli atti ed alla luce delle motivazioni sopra esposte, che si intendono qui integralmente richiamate, sulla base degli elementi contenuti nella documentazione presentata e a conclusione della procedura di screening di incidenza, si ritiene che il progetto in esame, sebbene non direttamente connesso con la gestione e conservazione della ZSC/ZPS "Murgia Alta" (IT9120007), possa determinare incidenza significativa ovvero pregiudicare il mantenimento dell'integrità del sito con riferimento agli specifici obiettivi di conservazione sopra richiamati e che, pertanto, sia necessario richiedere l'attivazione della procedura di valutazione appropriata", in contrasto con quanto determinato nel succitato provvedimento.

RITENUTO di dover procedere alla rettifica del suddetto errore materiale contenuto nella Determinazione dirigenziale n. 402 del 08/08/2024.

Verifica ai sensi del D.Lgs. n. 196/2003 Garanzia della riservatezza La pubblicazione dell'atto all'albo, salve le garanzie previste dalla L. 241/90 e s.m.i. in tema di accesso ai documenti amministrativi, avviene nel rispetto della tutela della riservatezza dei cittadini, tenuto conto di quanto disposto dal D.Lgs. 196/2003 in materia di protezione dei dati personali, nonché dal vigente Regolamento Regionale n. 5/2006 per il trattamento dei dati sensibili e giudiziari. Ai fini della pubblicazione legale, l'atto destinato alla pubblicazione è redatto in modo da evitare la diffusione di dati personali identificativi non necessari, ovvero il riferimento a dati sensibili. Qualora tali dati fossero indispensabili per l'adozione dell'atto, essi sono trasferiti in documenti separati esplicitamente richiamati. Non ricorrono gli obblighi di cui agli artt. 26 e 27 del D. Lgs 14 marzo 2013 n. 33.

"COPERTURA FINANZIARIA AI SENSI DELLA L.R. 28/2001 E SS.MM.II. E D. LGS.VO 118/2011 E SMI."
IL PRESENTE PROVVEDIMENTO NON COMPORTA IMPLICAZIONI DI NATURA FINANZIARIA SIA DI ENTRATA CHE DI SPESA E DALLO STESSO NON DERIVA ALCUN ONERE A CARICO DEL BILANCIO REGIONALE.

DETERMINA

Di prendere atto di quanto espresso in narrativa, che costituisce parte integrante e sostanziale del presente atto e che qui si intende integralmente riportato.

Di RETTIFICARE la Determinazione dirigenziale n. 402 del 08/08/2024 sostituendo, in corrispondenza delle conclusioni dell'istruttoria (cfr: pag. 10) e coerentemente con gli esiti della stessa, la seguente motivazione: "**Esaminati gli atti ed alla luce delle motivazioni sopra esposte, che si intendono qui integralmente richiamate, sulla base degli elementi contenuti nella documentazione presentata e a conclusione della procedura di screening di incidenza, si ritiene che il progetto in esame, sebbene non direttamente connesso con la gestione e conservazione della ZSC/ZPS "Murgia Alta" (IT9120007), non determini incidenza significativa ovvero non pregiudichi il mantenimento dell'integrità del sito con riferimento agli specifici obiettivi di conservazione sopra richiamati e che pertanto non sia necessario richiedere l'attivazione della procedura di valutazione appropriata."**

Di DARE ATTO che il presente provvedimento:

- è riferito a quanto previsto dalla L.R. n. 26 del 7 Novembre 2022 relativamente alla sola Valutazione di incidenza secondo le disposizioni della D.G.R. 1515/2021;
- non sostituisce altri pareri e/o autorizzazioni eventualmente previsti ai sensi delle normative vigenti;
- ha carattere preventivo e si riferisce esclusivamente alle opere a farsi;
- fa salve tutte le ulteriori prescrizioni, integrazioni o modificazioni relative al progetto in oggetto introdotte dagli Uffici competenti, anche successivamente all'adozione del presente provvedimento, purché con lo stesso compatibili;
- è in ogni caso condizionato alla legittimità dei provvedimenti e degli atti amministrativi connessi e presupposti, di competenza di altri enti pubblici a ciò preposti;
- ha validità di 5 anni conformemente a quanto previsto dalle Linee guida nazionali sulla Vinca, recepite con DGR 1515/2021.

Di NOTIFICARE il presente provvedimento, a cura del Servizio VIA e VINCA, il presente provvedimento, a cura del Servizio VIA e VINCA, al RUP del SUAP**.**

Di TRASMETTERE il presente provvedimento al proponente, **che ha l'obbligo di comunicare la data di inizio dei lavori alle autorità di vigilanza e sorveglianza competent**i, al responsabile della SM6.1 della Sezione Attuazione dei programmi comunitari per l'agricoltura, al PNAM, ed, ai fini dell'esperimento delle attività di alta vigilanza e sorveglianza, alla Sezione Vigilanza Ambientale, al Servizio Parchi e Tutela della Biodiversità, all'Arma dei carabinieri (Gruppo CC Forestali di Bari) ed al Comune di Altamura.

Di far pubblicare il presente provvedimento nella prima sezione del BURP ai sensi della L.R. n.18 del 15 giugno 2023.
Di trasmettere copia conforme del presente provvedimento al Servizio Segreteria della Giunta Regionale.
Il presente provvedimento, redatto in forma integrale nel rispetto della tutela della riservatezza dei cittadini, secondo quanto disposto dal D.lgs. 196/03 in materia di protezione dei dati personali e smi, è emesso in forma di documento informatico ex D.Lgs. 82/2005 e smi, firmato digitalmente ai sensi del testo unico D.P.R. 28 dicembre 2000, n. 445, del D.Lgs. 7 marzo 2005, n. 82 e norme collegate.
Il presente provvedimento, creato unicamente con strumenti informatici e firmato digitalmente:

- sarà pubblicato:
- in formato elettronico nelle pagine del sito web nella sotto-sezione di II livello "Provvedimenti dirigenti amministrativi";

- in formato elettronico all'Albo Telematico, accessibile senza formalità sul sito internet https://www.regione.puglia.it/pubblicita-legale nella sezione "Albo pretorio on-line", per dieci giorni lavorativi consecutivi;
- tramite il sistema CIFRA:
- sarà trasmesso al Segretariato Generale della Giunta Regionale;
- sarà archiviato sui sistemi informatici.

Ai sensi dell'art. 3 comma 4 della L. n. 241/90 e smi, avverso il presente provvedimento potrà essere presentato ricorso giurisdizionale al Tribunale Amministrativo Regionale entro 60 giorni (sessanta) dalla data di notifica dello stesso, ovvero ricorso straordinario al Presidente della Repubblica entro 120 (centoventi) giorni.

Il presente Provvedimento è direttamente esecutivo.

Firmato digitalmente da:

E.Q. Supporto istruttorio alle procedure VINCA con particolare riferimento all'ambiente marino-costiero
Serena Felline

E.Q. Responsabile coordinamento tecnico procedimenti di VINCA
Roberta Serini

Dirigente ad interim del Servizio Via Vinca
Giuseppe Angelini

DETERMINAZIONE DEL DIRIGENTE SERVIZIO VIA/VINCA 27 settembre 2024, n. 483

ID_6756. PSR Puglia 2014-2020 Mis. 4.1.B - Progetto di "Realizzazione di un meleto", già realizzato di ettari 2.51.95, localizzato in agro di Candela. - Proponente SOCIETÀ AGRICOLA SEMPLICE IL PODERONE DEI F.LLI CARAPELLESE. Verifica dello stato di conservazione degli habitat e degli habitat di specie ex DGR 1515/2021 (Fasc_652).

IL DIRIGENTE DELLA STRUTTURA PROPONENTE

VISTA la Legge Regionale 4.02.1997 n. 7 e ss.mm.ii.;
VISTO l'art. 5 del D.P.R. n. 357/1997 e ss.mm.ii.;
VISTA la D.G.R. n. 3261 del 28-07-98 con la quale sono state emanate direttive per la separazione delle attività di direzione politica da quelle di gestione amministrativa;
VISTO l'art. 1 c. 1 della L.R. 26/2022;
VISTO l'art. 32 della Legge n. 69 del 18-06-2009 che prevede l'obbligo di sostituire la pubblicazione tradizionale all'Albo ufficiale con la pubblicazione di documenti digitali sui siti informatici;
VISTO l'art. 18 del D. Lgs. n. 196/2003 "Codice in materia di protezione dei dati personali" in merito ai principi applicabili ai trattamenti effettuati dai soggetti pubblici;
VISTO il D. Lgs. n. 33 del 14-03-2013 *"Riordino della disciplina riguardante gli obblighi di pubblicità, trasparenza e diffusione di informazioni da parte delle pubbliche amministrazioni"*;
VISTI gli artt. 14 e 16 del D. Lgs. n. 165/2001;
VISTA la D.G.R. n. 458 del 8-4-2016 in cui sono definite le Sezioni di Dipartimento e le relative funzioni, con particolare riferimento alla Sezione "Autorizzazioni Ambientali" ed alla collocazione provvisoria dei relativi Servizi;
VISTA la D.G.R. n. 1176 del 29-07-2016 e successive proroghe e la D.G.R. n. 211 del 25-02-2020 di conferimento dell'incarico di Dirigente della Sezione Autorizzazioni Ambientali alla dott.ssa Riccio Antonietta;
VISTA la D.D. n. 997 del 23 dicembre 2016 del Dirigente della Sezione Personale e Organizzazione con cui sono stati istituiti i Servizi afferenti alle Sezioni, in applicazione dell'art. 19 c. 2 del DPGR n. 443 del 31 luglio 2015 e s.m.i.;
VISTA la D.D. n. 176 del 28 maggio 2020 della Dirigente della Sezione Autorizzazioni Ambientali recante "*Atto di organizzazione interna della Sezione Autorizzazioni Ambientali e Servizi Afferenti*";
VISTO il Decreto del Presidente della Giunta Regionale del 22 gennaio 2021 n. 22 avente oggetto *Adozione Atto di Alta Organizzazione. Modello Organizzativo "MAIA 2.0";*
VISTA la D.G.R. 678 del 26-04-2021 avente ad oggetto "*Atto di Alta Organizzazione. Modello Organizzativo "MAIA 2.0". Conferimento incarichi di Direttore di Dipartimento Ambiente, Paesaggio e Qualità Urbana*" con cui è stata attribuita all'Ing. Paolo Garofoli la direzione del Dipartimento Ambiente, Paesaggio e Qualità Urbana;
VISTA la D.D. n. 324 del 27 luglio 2021 con cui è stata attribuita alla dott.ssa Roberta Serini la Struttura di responsabilità equiparata a P.O. di tipologia A) "*Coordinamento VINCA*";
VISTA la D.G.R. 01 settembre 2021, n. 1424 "*Decreto del Presidente della Giunta regionale 22 gennaio 2021, n. 22* "*Modello Organizzativo Maia 2.0". Ulteriore proroga degli incarichi di direzione in essere delle Sezioni di Dipartimento della Giunta regionale. Atto di indirizzo al Direttore del Dipartimento Personale ed Organizzazione per la ulteriore proroga degli incarichi di direzione in essere dei Servizi delle strutture della Giunta regionale*.";
VISTA la Determina n. 7 dell'01-09-2021, avente ad oggetto: Deliberazione della Giunta regionale 30 giugno 2021, n. 1084, avente ad oggetto "*Deliberazione della Giunta regionale 1 settembre 2021, n. 1424, avente ad oggetto "Decreto del Presidente della Giunta regionale 22 gennaio 2021, n. 22 "Modello Organizzativo Maia 2.0". Ulteriore proroga degli incarichi di direzione in essere delle Sezioni di Dipartimento della Giunta regionale. Atto di indirizzo al Direttore del Dipartimento Personale e Organizzazione per la ulteriore proroga degli incarichi di direzione in essere dei Servizi delle strutture della Giunta regionale:" Ulteriore proroga degli incarichi di dirigenti di Servizio";*

VISTA la D.G.R. n. 1576 del 30-09-2021 avente oggetto: *"Conferimento incarichi di direzione delle Sezioni di Dipartimento ai sensi dell'articolo 22, comma 2, del decreto del Presidente della Giunta regionale 22 gennaio 2021 n. 22;*

VISTA la D.D. n. 9 del 04-03-2022 della Direzione del Dipartimento Personale e organizzazione avente ad oggetto la "*Conferimento incarichi di direzione dei Servizi delle Sezioni di Dipartimento ai sensi dell'articolo 22, comma 3, del decreto del Presidente della Giunta regionale 22 gennaio 2021 n. 22*" con cui l'arch. Vincenzo Lasorella è stato nominato dirigente *ad interim* del Servizio VIA VINCA;

VISTA la D.D. n. 75 del 10-03-2022 della Dirigente *a.i.* della Sezione Autorizzazioni Ambientali recante "Atto di organizzazione interna della Sezione Autorizzazioni Ambientali e Servizi Afferenti";

VISTA la D.G.R. 15 settembre 2021, n. 1466 recante l'approvazione della Strategia regionale per la parità di genere, denominata "Agenda di Genere";

VISTA la D.G.R. del 3-7-2023, n. 938 recante "D.G.R. n. 302/2022 Valutazione di impatto di genere. Sistema di gestione e di monitoraggio. Revisione degli allegati.

VISTI altresì:

- il D.P.R. 8 settembre 1997, n. 357 "Regolamento recante attuazione della Direttiva habitat" e ss.mm.ii.;
- la D.G.R. 304/2006 e s.m.i. così come integrata e modificata dalla DGR n. 1362/2018 e ss.mm.ii;
- il D.M. 17 ottobre 2007 recante "*Criteri minimi uniformi per la definizione di Misure di Conservazione relative a Zone Speciali di Conservazione (ZSC) e a Zone di Protezione Speciale (ZPS)*";
- il Regolamento regionale 22 dicembre 2008, n. 28, «Modifiche e integrazioni al Regolamento regionale 18 luglio 2008, n. 15, in recepimento dei Criteri minimi uniformi per la definizione di misure di conservazione relative a Zone Speciali di Conservazione (ZCS) e Zone di Protezione Speciale (ZPS) introdotti con D.M. 17 ottobre 2007;
- il R.R. 6/2016 come modificato dal Regolamento 12/2017;
- il Decreto del Ministro dell'Ambiente e della Tutela del Territorio e del Mare 21 marzo 2018 "Designazione di 35 zone speciali di conservazione della regione biogeografica mediterranea insistenti nel territorio della Regione Puglia." (G.U. Serie Generale 9 aprile 2018, n. 82), con cui il SIC "Valle Ofanto - Lago di Capaciotti" è stato designato ZSC;
- l'art. 52 c. 1 della L.r. del 29 dicembre 2017, n. 67 che, modificando l'art. 23 c. 1 della L.r. n. 18/2012, ha stabilito quanto segue: "*Al fine di accelerare la spesa sono attribuiti alla Regione i procedimenti di valutazione di impatto ambientale, valutazione di incidenza e autorizzazione integrata ambientale inerenti ai progetti per i quali, alla data di presentazione della relativa istanza, è stata avanzata nei confronti della Regione Puglia, o suoi organismi strumentali, anche domanda di finanziamento a valere su risorse pubbliche*";
- la D.G.R. n. 2442 del 21-12-2018 "*Rete Natura 2000. Individuazione di Habitat e Specie vegetali e animali di interesse comunitario nella regione Puglia*";
- l'art. 42 "*Rete natura 2000. Sistema sanzionatorio*" della L.R. n. 44 del 10-08- 2018 (BURP n. 106 del 13-08-2018);
- la D.G.R. n. 218 del 25-02-2020 "Rete Natura 2000. Aggiornamento Formulari Standard. Presa d'atto";
- le "*Linee guida nazionali per la valutazione di incidenza (VIncA) - Direttiva 92/43/CEE "HABITAT" articolo 6, paragrafi 3 e 4*" pubblicate sulla GU della Repubblica Italiana n. 303 del 28-12-2019, sulle quali in data 28 novembre 2019 è stata sottoscritta l'intesa, ex art. 8, c. 6, della legge 5 giugno 2003, n. 131, tra il Governo, le regioni e le Province autonome di Trento e Bolzano;
- la D.G.R. n. 1515 del 27-09-2021 (BURP 131 del 18-10-2021) avente oggetto: "*Atto di indirizzo e coordinamento per l'espletamento della procedura di valutazione di incidenza, ai sensi dell'articolo 6 della Direttiva 92/43/CEE e dell'articolo 5 del D.P.R. n. 357/1997 così come modificato ed integrato dall'articolo 6 del D.P.R. n. 120/2003. Recepimento Linee Guida Nazionali in materia di Vinca. Modifiche ed integrazioni alla D.G.R. n. 304/2006, come modificata dalle successive.*"

PREMESSO che:

- con istanza acquisita al protocollo della Regione Puglia n. 258569 del 30/05/2024 la Società Agricola proponente "Il Poderone s.a.s", trasmetteva istanza di Verifica dello stato di conservazione degli habitat e degli habitat di specie, ai sensi del paragrafo 8 e dell'allegato C del D.G.R. 1362 del 24 luglio 2018, per un meleto realizzato senza la previa sottoposizione alla procedura di valutazione di incidenza, allegando la seguente documentazione tecnico- amministrativa:
    - Atto notorio competenze tecniche rev 2;
    - Atto notorio condizioni d'obbigo.rev 2;
    - Atto notorio liberatoria proprietà intellettuale rev 2;
    - Atto notorio non necessità parere ADB Puglia rev 2;
    - Atto notorio non necessità titolo edilizio rev 2;
    - Atto notorio superfici interessate rev 2;
    - Coordinate impianti di meleti comune di lavello foglio 44 part;
    - Dichiarazione sostitutiva il poderone;
    - Domanda;
    - Format proponente Carapellese DGR 1515 del 2021 rev;
    - Impianti di meleti comune di lavello foglio 44 part;
    - Ortofoto con coordinate WTGS;
    - Ortofoto con sovrapposizione mappa catastale;
    - Relazione sostitutiva del parere dell'Ente Gestore rev 2;
    - Relazione V.Inc.A..pdf;
    - Versamento oneri istruttori;
    - File vettoriali o shape (WGS 84 - fuso 33N) della localizzazione dell'intervento.

EVIDENZIATO che con D.G.R. n. 1515/2021 è stata confermata la procedura già delineata nel paragrafo 8 della Deliberazione di Giunta Regionale n. 1362 del 24-07- 2018 - come modificata dalla D.G.R. n. 2319 del 9 dicembre 2019, inerente alla "*Verifica dello stato di conservazione degli habitat e degli habitat di specie*" nel seguito riportata: "*Ai fini della corretta applicazione di quanto disposto dall'art. 3 comma 1 della Direttiva Habitat in riferimento alla Rete Natura 2000 che "{...} deve garantire il mantenimento ovvero, all'occorrenza, il ripristino, in uno stato di conservazione soddisfacente, dei tipi di habitat naturali e degli habitat delle specie interessati nella loro area di ripartizione naturale", si rende necessario verificare gli effetti discendenti dalla realizzazione di interventi che non abbiano scontato preventivamente la procedura di VINCA, allo scopo di porre in essere, ove possibile, gli opportuni rimedi volti a garantire la finalità di tutela della Rete Natura 2000. Ai fini di tale verifica, anche i soggetti non in possesso di titoli autorizzativi o in possesso di titoli autorizzativi rilasciati in assenza di VINCA, devono presentare all'Autorità competente alla VINCA o a quella preposta al rilascio del titolo autorizzativo che provvede a sua volta alla trasmissione della medesima documentazione all'Autorità competente per la Valutazione di Incidenza esaustiva documentazione, così come specificata nel successivo Allegato C, che consenta una compiuta valutazione dell'eventuale produzione di effetti pregiudizievoli dello stato di conservazione degli habitat, degli habitat di specie e delle specie in relazione allo stato dei luoghi antecedente allo realizzazione del progetto/intervento. Qualora all'esito di detta verifica condotta dall'Autorità competente sulla base delle fonti informative disponibili, risulti una compromissione dello stato di conservazione degli habitat, degli habitat di specie e delle specie considerati dall'omonima Direttiva, fatta salva l'applicazione delle sanzioni per norma previste nonché la disciplina di cui alla Parte VI del d.lgs. n. 152/2006 e smi, la medesima Autorità informa senza indugio le competenti articolazioni del Ministero dell'Ambiente e della Tutelo del Territorio e del Mare. […]. L'espletamento di tale verifica non esime comunque il proponente dall'obbligo di attivare i procedimenti amministrativi previsti dalle normative di settore contemplati nei casi di interventi realizzati in assenza o in difformità del/dal titolo autorizzativo né l'Autorità preposta al rilascio del titolo autorizzativo ad erogare le sanzioni previste dalla legge*.".

DATO ATTO che la Società Agricola proponente ha presentato domanda di finanziamento a valere sulla M4/SM4.1 B del PSR Puglia 2014-2020, come si evince dalla documentazione agli atti, e pertanto, ai sensi dell'art. 4 comma 8 della L.R. n. 26/2022, compete alla Regione la valutazione del progetto e, nello specifico, l'istruttoria relativa alla fase di Verifica dello stato di conservazione degli habitat e degli habitat di specie ai sensi del paragrafo 8 e dell'allegato C del D.G.R. 1362 del 24 luglio 2018 e ss.mm.ii., così come confermato dalla DGR 1515/2021.

DESCRIZIONE DELL'INTERVENTO
Secondo quanto riportato nella documentazione agli atti, l'intervento oggetto di valutazione verte sullo stato di conservazione di una superficie sulla quale la ditta proponente ha realizzato un meleto. L'impianto arboreo occupa una superficie di 3.88.00 ha ed è caratterizzato dalle cultivar "Golden" e "Pink Lady".
La realizzazione dell'impianto ha previsto le seguenti operazioni:

- Aratura superficiale (40 cm.);
- Ripasso;
- Assolcatura per la messa a dimora delle piante;
- Realizzazione di impianto irriguo con ale gocciolanti;
- Realizzazione di struttura per la posa di rete antigrandine.

L'impianto di meleto realizzato per:

- la varietà Pink Lady ha un sesto di mt. 3,80 tra le interfile e mt. 1,25 sulla fila con un investimento ad ettaro di piante, pari a n. 2.100 circa;
- la varietà Golden ha un sesto di mt. 3,80 tra le interfile e mt. 1,40 sulla fila con un investimento ad ettaro di piante, pari a n. 1.880 circa.

DESCRIZIONE DEL SITO DI INTERVENTO
L'impianto di meleto realizzato è ubicato in agro del Comune di Candela (FG) alla Località Canestrello in adiacenza della strada provinciale 91 sui terreni catastalmente allibrati al FM 44 p.lle 310, 301, 83. Le aree di intervento ricadono in zona "H", verde agricolo.
Dalla ricognizione condotta in ambito G.I.S. dei beni paesaggistici (BP) e degli ulteriori contesti paesaggistici (UCP) individuati dal Piano Paesaggistico Territoriale della Regione Puglia (PPTR), approvato con D.G.R. 16 febbraio 2015, n. 176 (pubblicato sul BURP n. 40 del 23-03-2015) e ss.mm.ii, in corrispondenza delle superfici oggetto di intervento, si rileva la presenza di:
6.2.2. Componenti delle aree protette e dei siti naturalistici
UCP – Siti di rilevanza naturalistica

Ambito di paesaggio: *Ofanto*
Figura territoriale: *La media valle dell'Ofanto*

La superficie sulla quale è stato realizzato l'intervento ricade interamente all'interno del Sito Rete Natura 2000 ZSC "Valle Ofanto - Lago di Capaciotti", cod. IT9120011.

Dalla lettura congiunta del formulario standard relativo alla predetta ZSC, al quale si rimanda per gli approfondimenti concernenti le specie di cui agli Allegati delle Direttive Habitat e Uccelli, e degli strati informativi di cui alla D.G.R. n. 2442/2018, in corrispondenza delle superfici oggetto di intervento non si rileva la presenza di Habitat di interesse comunitario, così come indicato nell'allegato I della Direttiva 92/43/CE, recepito con D.G.R. n. 2442/2018.

Inoltre, secondo quanto riportato negli strati informativi contenuti nella DGR n. 2442/2018, la zona in cui è stato realizzato il meleto è ricompresa in quella di potenziale habitat per le seguenti specie:

- Vegetali: *Stipa austroitalica Martinovský*;
- Anfibi: *Pelophylax lessonae/esculentus complex*;
- Rettili: *Elaphe quatuorlineata, Emys orbicularis, Hierophis viridiflavus*, *Lacerta viridis*, *Podarcis siculus, Testudo hermanni*;
- Mammiferi: *Lutra lutra, Mustela putorius;*
- Uccelli: *Alauda arvensis, Alcedo atthis, Anthus campestris, Caprimulgus europaeus, Charadrius dubius, Falco naumanni, Falco peregrinus, Lanius collurio, Lanius minor, Lanius senator, Lullula arborea, Melanocorypha calandra, Milvus migrans, Milvus milvus, Passer italiae, Passer montanus, Remiz pendolinus, Saxicola torquatus.*

Si richiamano i seguenti obiettivi e le seguenti misure di conservazione individuati per la ZSC in argomento, così come riportate dal R.R. n. 6 del 2016 e R.R. n. 12 del 2017:

- *Mantenere il corretto regime idrologico dei corpi e corsi d'acqua per la conservazione degli habitat 3150 e 3280 e delle specie di Pesci, Anfibi, Rettili e Mammiferi di interesse comunitario.*
- *Promuovere e regolamentare il pascolo estensivo per la conservazione degli habitat 6220* e 62A0 e delle specie di Rettili di interesse comunitario.*
- *Favorire i processi di rigenerazione e di miglioramento e diversificazione strutturale degli habitat forestali ed il mantenimento di una idonea percentuale di necromassa vegetale al suolo e in piedi e di piante deperienti.*
- *Incrementare le superfici degli habitat forestali igrofili (92A0).*
- *Contenere i fenomeni di disturbo antropico e di predazione sulle colonie di Ardeidae, Recurvirostridae e Sternidae.*
- *Divieto di eliminazione di elementi naturali e seminaturali di alta valenza ecologica caratteristici dell'ambiente rurale quali stagni, pozze di abbeverata, fontanili, canneti, fossi, terrazzamenti, muretti a secco, specchie, cisterne (votani), siepi, filari alberati.*
- *Divieto di esecuzione di livellamenti non autorizzati dall'Ente Gestore; sono fatti salvi i livellamenti ordinari per la preparazione del letto di semina e gli interventi di gestione ordinaria dei terreni coltivati.*
- *Divieto di utilizzo di diserbanti e del pirodiserbo per il controllo della vegetazione presente nelle aree marginali tra i coltivi e in una fascia della larghezza di 10 metri dal ciglio di sponda di tutti i corpi idrici (pozzi, stagni, fossi collettori di seconda raccolta), con eccezione delle scoline. Sono consentiti i prodotti autorizzati in agricoltura biologica.*
- *Divieto di utilizzare i prodotti fitosanitari per la difesa delle piante nelle aree marginali tra i coltivi e in una fascia della larghezza di 10 metri dal ciglio di sponda di tutti i corpi idrici (fiumi, torrenti, laghi, pozzi, stagni, fossi collettori di seconda raccolta), con eccezione delle scoline, nel periodo compreso tra il 15 marzo e il 15 luglio. Sono consentiti i prodotti autorizzati in agricoltura biologica.*
- *Rispetto dei criteri di gestione obbligatori e delle norme per il mantenimento del terreno in buone condizioni agronomiche ed ambientali, compreso il divieto di bruciatura delle stoppie, previsti dalla Disciplina del regime di condizionalità.*
- *Obbligo di utilizzo di ugelli antideriva e di macchine irroratrici con sistemi antideriva per la distribuzione dei prodotti fitosanitari.*
- *L'uso di apparecchi sonori all'interno dei siti deve avvenire senza disturbo alla quiete dell'ambiente naturale e alla fauna e comunque in rispetto del Piano di Zonizzazione Acustica, se esistente.*
- *Divieto del taglio di piante in cui sia accertata la presenza di nidi e/o dormitori di specie di interesse comunitario, fatti salvi gli interventi per salvaguardare la pubblica incolumità.*
- *Divieto di distruzione o danneggiamento intenzionale di nidi e ricoveri di uccelli, rettili e mammiferi.*

EVIDENZIATO che dall'elaborato "Valutazione di Incidenza Ambientale", nel quale è stata effettuata una valutazione dei potenziali impatti del progetto in esame sulle componenti biotiche e abiotiche associate all'area di intervento, è stato dichiarato che:

- Specie vegetali: "*Nell'area vasta così come nell'area di progetto, sono presenti soprattutto specie di scarso valore naturalistico e spesso sinantropiche che colonizzano i margini dei campi coltivati*";
- Specie animali:
  - l'impianto non sottrarrà alcun sito riproduttivo a fauna di altra specie non essendo stati effettuai interventi su luoghi idonei per la riproduzione;
  - l'area di intervento non risultava frequentata da specie di importanza faunistica in quanto già oggetto di coltivazione semiintensiva;
  - non sono stati previsti interventi che possano aver generato incidenze sui corsi d'acqua e sulla fauna associata (Ofanto ed affluenti);
- Emissioni in atmosfera:
  - i mezzi ed i macchinari utilizzati rispondono alle attuali normative in materia, inoltre . provvedendo alla bagnatura delle aree di intervento e delle stradelle percorse dai mezzi si è provveduto ad abbattere eventuali emissioni di polveri;
  - Sono stati scrupolosamente messi in atto tutti gli accorgimenti necessari per ridurre ulteriormente i rischi, come ad esempio il controllo periodico dei mezzi meccanici al fine di evitare lo sversamento accidentale e/o continuo di lubrificanti e/o carburanti, il deposito di sostanze anche solo potenzialmente inquinanti al riparo dagli agenti atmosferici ed in condizioni tali da evitare eventuali dispersioni nell'aria, nel suolo e nel sottosuolo, ecc...
- Consumo di risorse idriche: nel corso della realizzazione dell'intervento, si è provveduto ad un limitato prelievo di risorse idriche, che si sono rese necessarie per bagnature volte al contenimento delle polveri in fase di realizzazione e per la cura ed il mantenimento delle piante in fase di attecchimento.

CONSIDERATO che sulla scorta della documentazione tecnica trasmessa dalla Ditta proponente e a valle delle verifiche di rito, effettuate in ambiente GIS in dotazione al Servizio emerge che:

- l'area in cui è stato realizzato il meleto e l'area vasta tutt'intorno sono inserite in un contesto fortemente antropizzato caratterizzato dalla presenza di colture agrarie dove non sono evidenziati habitat e habitat di specie;
- la suddetta area risultava destinata ad uso agricolo già negli anni 1994-1996, come emerso dall'analisi diacronica delle ortofoto relative alla zona di intervento e quindi, la realizzazione dell'impianto arboricolo non ha modificato lo stato dei luoghi né ha generato fenomeni di frammentazione di aree ad elevata naturalità o incidenze su specie vegetali ed animali;

- che la realizzazione dell'intervento non risulta in contrasto con le misure di conservazione l'intervento proposto, non appare in contrasto con le misure e gli obiettivi di conservazione previsti dal RR 6/2016 e ss.mm.ii.

RITENUTO che:

- la verifica condotta in sede istruttoria consente di affermare che il piano e le opere in argomento, sebbene realizzati in difetto della preventiva procedura di Valutazione di incidenza, non hanno determinato compromissione dello stato di conservazione di uno o più habitat e/o di habitat di specie di interesse comunitario;
- ricorrono i presupposti di cui al comma 2 dell'art. 42 della Legge Regionale 10 agosto 2018, n. 44, di competenza della Sezione di vigilanza ambientale della Regione Puglia ai sensi del c. 3 del medesimo riferimento normativo.

Esaminati gli atti ed alla luce delle motivazioni sopra esposte, che si intendono qui integralmente richiamate, sulla base degli elementi contenuti nella documentazione presentata e a conclusione della procedura di "*Verifica dello stato di conservazione degli habitat e degli habitat di specie*", si ritiene che l'intervento in esame, sebbene realizzato in assenza della preventiva valutazione di incidenza, non ha determinato effetti pregiudizievoli dello stato di conservazione degli habitat, degli habitat di specie e delle specie della ZSC "Valle Ofanto - Lago di Capaciotti", cod. IT9120011 in relazione allo stato dei luoghi antecedente all'approvazione dell'intervento e non pregiudicherà il mantenimento dell'integrità del sito con riferimento agli specifici obiettivi di conservazione sopra richiamati.

Verifica ai sensi del D.Lgs. n. 196/2003 Garanzia della riservatezza La pubblicazione dell'atto all'albo, salve le garanzie previste dalla L. 241/90 e s.m.i. in tema di accesso ai documenti amministrativi, avviene nel rispetto della tutela della riservatezza dei cittadini, tenuto conto di quanto disposto dal D.Lgs. 196/2003 in materia di protezione dei dati personali, nonché dal vigente Regolamento Regionale n. 5/2006 per il trattamento dei dati sensibili e giudiziari. Ai fini della pubblicazione legale, l'atto destinato alla pubblicazione è redatto in modo da evitare la diffusione di dati personali identificativi non necessari, ovvero il riferimento a dati sensibili. Qualora tali dati fossero indispensabili per l'adozione dell'atto, essi sono trasferiti in documenti separati esplicitamente richiamati. Non ricorrono gli obblighi di cui agli artt. 26 e 27 del D. Lgs 14 marzo 2013 n. 33.

"COPERTURA FINANZIARIA AI SENSI DELLA L.R. 28/2001 E SS.MM.II. E D. LGS.VO 118/2011 E SMI."
IL PRESENTE PROVVEDIMENTO NON COMPORTA IMPLICAZIONI DI NATURA FINANZIARIA SIA DI ENTRATA CHE DI SPESA E DALLO STESSO NON DERIVA ALCUN ONERE A CARICO DEL BILANCIO REGIONALE.

DETERMINA

Di prendere atto di quanto espresso in narrativa, che costituisce parte integrante e sostanziale del presente atto e che qui si intende integralmente riportato.

Di ESPRIMERE PARERE FAVOREVOLE ALLA VERIFICA DELLO STATO DI CONSERVAZIONE DEGLI HABITAT E DEGLI HABITAT DI SPECIE, **al fine di ottemperare a quanto previsto dall'art. 3 comma 1 della Direttiva Habitat,** per l'intervento di realizzazione di un meleto attuato in assenza di VINCA, per le valutazioni e le motivazioni espresse in narrativa intendendole qui integralmente richiamate.

Di **TRASMETTERE** la presente Determinazione alla Sezione Regionale di Vigilanza al fine degli adempimenti di competenza ex art. 42 c. 3 della LR 44/2018.

Di **DARE ATTO** che il presente provvedimento:

- è riferito a quanto previsto dalla LR n. 11/2001 e ss.mm.ii. relativamente alla sola Valutazione di incidenza secondo le disposizioni della la D.G.R. 304/2006 e ss mm ii;
- non sostituisce altri pareri e/o autorizzazioni eventualmente previsti ai sensi delle normative vigenti;
- fa salve tutte le ulteriori prescrizioni, integrazioni o modificazioni relative al progetto in oggetto introdotte dagli Uffici competenti, anche successivamente all'adozione del presente provvedimento, purché con lo stesso compatibili;
- è altresì subordinato alla verifica della legittimità delle procedure amministrative messe in atto.

Di **NOTIFICARE** il presente provvedimento, a cura del Servizio VIA e VINCA, alla Società Agricola proponente.

Di **TRASMETTERE** il presente provvedimento al responsabile della SM 4.1B del PSR 2014-2020 e, ai fini

dell'esperimento delle attività di alta vigilanza e sorveglianza, al Servizio Parchi e Tutela della Biodiversità e all'Arma dei Carabinieri (Gruppo Carabinieri Forestali di Foggia) e al Comune di Candela.

Di far pubblicare il presente provvedimento nella prima sezione del BURP ai sensi della L.R. n.18 del 15 giugno 2023.

Di trasmettere copia conforme del presente provvedimento al Servizio Segreteria della Giunta Regionale.

Il presente provvedimento, redatto in forma integrale nel rispetto della tutela della riservatezza dei cittadini, secondo quanto disposto dal D.lgs. 196/03 in materia di protezione dei dati personali e smi, è emesso in forma di documento informatico ex D.Lgs. 82/2005 e smi, firmato digitalmente ai sensi del testo unico D.P.R. 28 dicembre 2000, n. 445, del D.Lgs. 7 marzo 2005, n. 82 e norme collegate.
Il presente provvedimento, creato unicamente con strumenti informatici e firmato digitalmente:

- sarà pubblicato:
  - in formato elettronico nelle pagine del sito web nella sotto-sezione di II livello "Provvedimenti dirigenti amministrativi";
  - in formato elettronico all'Albo Telematico, accessibile senza formalità sul sito internet https://www.regione.puglia.it/pubblicita-legale nella sezione "Albo pretorio on-line", per dieci giorni lavorativi consecutivi;
- tramite il sistema CIFRA:
  - sarà trasmesso al Segretariato Generale della Giunta Regionale;
  - sarà archiviato sui sistemi informatici

Ai sensi dell'art. 3 comma 4 della L. n. 241/90 e smi, avverso il presente provvedimento potrà essere presentato ricorso giurisdizionale al Tribunale Amministrativo Regionale entro 60 giorni (sessanta) dalla data di notifica dello stesso, ovvero ricorso straordinario al Presidente della Repubblica entro 120 (centoventi) giorni.

Il presente Provvedimento è direttamente esecutivo.

Firmato digitalmente da:

E.Q. Supporto istruttorio alle procedure VINCA con particolare riferimento all'ambiente marino-costiero
Serena Felline

E.Q. Responsabile coordinamento tecnico procedimenti di VINCA
Roberta Serini

Dirigente ad interim del Servizio Via Vinca
Giuseppe Angelini

DETERMINAZIONE DEL DIRIGENTE SERVIZIO VIA/VINCA 27 settembre 2024, n. 484

ID 6679_(PSR) 2014-2022 PUGLIA - Misura 8 - Sottomisura 8.3 - Operazione 8.3.b "Sostegno agli interventi di prevenzione previsti dal Piano Antincendio Boschivo (A.I.B.) della Regione Puglia" - Azione 3 - Interventi selvicolturali di prevenzione del rischio incendio" Progetto: Interventi selvicolturali di prevenzione del rischio incendio da realizzare nel Complesso Forestale Regionale "Porto Selvaggio" - Comune di Nardò (LE). Proponente ARIF. Valutazione di Incidenza Ambientale (Fase I di Screening)

IL DIRIGENTE DELLA STRUTTURA PROPONENTE

VISTA la Legge Regionale 4/02/1997 n. 7 e ss.mm.ii.;
VISTA la DGR n. 3261 del 28/07/98 con la quale sono state emanate direttive per la separazione delle attività di direzione politica da quelle di gestione amministrativa;
VISTO l'art. 1 della L.R. 26/2022;
VISTO l'art. 32 della Legge n. 69 del 18/06/2009 che prevede l'obbligo di sostituire la pubblicazione tradizionale all'Albo ufficiale con la pubblicazione di documenti digitali sui siti informatici;
VISTO l'art. 18 del D. Lgs. n. 196/2003 "Codice in materia di protezione dei dati personali" in merito ai principi applicabili ai trattamenti effettuati dai soggetti pubblici;
VISTO il D.Lgs. n. 33 del 14/03/2013 "Riordino della disciplina riguardante gli obblighi di pubblicità, trasparenza e diffusione di informazioni da parte delle pubbliche amministrazioni";
VISTA la D.G.R. n. 1176 del 29/07/2016 e successive proroghe e la D.G.R. n. 211 del 25/02/2020 di conferimento dell'incarico di Dirigente della Sezione Autorizzazioni Ambientali alla dott.ssa Riccio Antonietta;
VISTI gli artt. 14 e 16 del D. Lgs. n. 165/2001;
VISTA la D.G.R. n. 458 del 8/4/2016 in cui sono definite le Sezioni di Dipartimento e le relative funzioni, con particolare riferimento alla Sezione "Autorizzazioni Ambientali" ed alla collocazione provvisoria dei relativi Servizi;
VISTA la D.D. n. 997 del 23 dicembre 2016 del Dirigente della Sezione Personale e Organizzazione con cui sono stati istituiti i Servizi afferenti alle Sezioni, in applicazione dell'art. 19 c. 2 del DPGR n. 443 del 31 luglio 2015 e s. m. i.;
VISTO il Decreto del Presidente della Giunta Regionale del 22 gennaio 2021 n. 22 avente oggetto Adozione Atto di Alta Organizzazione. Modello Organizzativo "MAIA 2.0";
VISTA la DGR 678 del 26/04/2021 avente ad oggetto "Atto di Alta Organizzazione. Modello Organizzativo "MAIA 2.0". Conferimento incarichi di Direttore di Dipartimento Ambiente, Paesaggio e Qualità Urbana" con cui è stata attribuita all' ing. Paolo Garofoli la direzione del Dipartimento Ambiente, Paesaggio e Qualità Urbana;
VISTA la DD n. 276 del 22 settembre 2020 con cui è stata attribuita la Struttura di responsabilità equiparata a P.O. di tipo C) "VINCA nel Settore del patrimonio forestale" al dott. Giovanni Zaccaria;
VISTA la DGR n. 1576 del 30/09/2021 avente oggetto: "Conferimento incarichi di direzione delle Sezioni di Dipartimento ai sensi dell'articolo 22, comma 2, del decreto del Presidente della Giunta regionale 22 gennaio 2021 n. 22";
VISTA la DD n. 9 del 04/03/2022 della Direzione del Dipartimento Personale e organizzazione avente ad oggetto il "Conferimento incarichi di direzione dei Servizi delle Sezioni di Dipartimento ai sensi dell'articolo 22, comma 3, del decreto del Presidente della Giunta regionale 22 gennaio 2021 n. 22" con cui l'arch. Vincenzo Lasorella è stato nominato dirigente ad interim del Servizio VIA VINCA;
VISTA la DD n. 75 del 10/03/2022 della Dirigente a.i della Sezione Autorizzazioni Ambientali recante "Atto di organizzazione interna della Sezione Autorizzazioni Ambientali e Servizi Afferenti";
VISTA la D.G.R. 15 settembre 2021, n. 1466 recante l'approvazione della Strategia regionale per la parità di genere, denominata "Agenda di Genere";
VISTA la D.G.R. del 3/7/2023, n. 938 recante "D.G.R. n. 302/2022 Valutazione di impatto di genere. Sistema di gestione e di monitoraggio. Revisione degli allegati;
VISTA la D.G.R. n. 1367 del 05/10/2023 con la quale è stato attribuito l'incarico di dirigente della Sezione

Autorizzazioni Ambientali all'ing. Giuseppe Angelini e la conseguente sottoscrizione del relativo contratto avvenuta in data 4.12.2023;
VISTA la Legge Regionale del 29 dicembre 2023, N.37 "Disposizioni per la formazione del bilancio di previsione 2024 e bilancio pluriennale 2024-2026 della Regione Puglia (legge di stabilità)";
VISTA la L. R. 38/2023, "Bilancio di previsione della Regione Puglia per l'esercizio finanziario 2024 e pluriennale 2024*2026";
VISTA la DGR N. 18 DEL 22 GENNAIO 2024 "Bilancio di previsione per l'esercizio finanziario 2024 e pluriennale 2024-2026. Articolo 39, comma 10, del decreto legislativo 23 giugno 2011, n. 118. Documento tecnico di accompagnamento e Bilancio Finanziario Gestionale. Approvazione;
VISTA la Determina n. 1 del 26/02/2024 del Dipartimento Personale e Organizzazione avente ad oggetto "Conferimento delle funzioni vicarie ad interim del Servizio VIA e VINCA della Sezione Autorizzazioni Ambientali afferente al Dipartimento Ambiente, Paesaggio e Qualità Urbana";
VISTA la Determinazione Dirigenziale n. 198 del 03/05/2024 con la quale è stata conferita EQ "Valutazioni di Incidenza Ambientale nel settore del patrimonio forestale" al dott. Giovanni Zaccaria;

VISTI altresì:

- il DPR 8 settembre 1997, n. 357 "Regolamento recante attuazione della Direttiva habitat" e ss.mm.ii.;
- la D.G.R. 304/2006 e s.m.i. così come integrata e modificata dalla DGR n. 1362/2018 e ssmmii;
- il D.M. 17 ottobre 2007 recante "Criteri minimi uniformi per la definizione di Misure di Conservazione relative a Zone Speciali di Conservazione (ZSC) e a Zone di Protezione Speciale (ZPS)";
- il Regolamento regionale 22 dicembre 2008, n. 28, «Modifiche e integrazioni al Regolamento regionale 18 luglio 2008, n. 15, in recepimento dei Criteri minimi uniformi per la definizione di misure di conservazione relative a Zone Speciali di Conservazione (ZCS) e Zone di Protezione Speciale (ZPS) introdotti con D.M. 17 ottobre 2007;
- il R.R. 6/2016 come modificato dal Regolamento 12/2017;
- il Decreto del Ministro dell'Ambiente e della Tutela del Territorio e del Mare 28 dicembre 2018 "Designazione di ventiquattro zone speciali di conservazione (ZSC) insistenti nel territorio della regione biogeografia mediterranea della Regione Puglia" (G.U. Serie Generale 23 gennaio 2019, n. 19), con cui il SIC IT9150007 "Uluzzo" è stata designata Zona speciale di conservazione (ZSC);
- l'art. 52 c. 1 della L.r. del 29 dicembre 2017, n. 67 che, modificando l'art. 23 c. 1 della L.r. n. 18/2012, ha stabilito quanto segue: "Al fine di accelerare la spesa sono attribuiti alla Regione i procedimenti di valutazione di impatto ambientale valutazione di incidenza e autorizzazione integrata ambientale inerenti ai progetti per i quali, alla data di presentazione della relativa istanza, è stata avanzata nei confronti della Regione Puglia, o suoi organismi strumentali, anche domanda di finanziamento a valere su risorse pubbliche";
- la DGR n. 2442 del 21/12/2018 "Rete Natura 2000. Individuazione di Habitat e Specie vegetali e animali di interesse comunitario nella regione Puglia";
- l'art. 42 "Rete natura 2000. Sistema sanzionatorio" della L.R. n. 44 del 10/08/2018 (BURP n. 106 del 13/08/2018);
- la D.G.R. n. 218 del 25/02/2020 "Rete Natura 2000. Aggiornamento Formulari Standard. Presa d'atto";
- le "Linee guida nazionali per la valutazione di incidenza (VIncA) - Direttiva 92/43/CEE "HABITAT" articolo 6, paragrafi 3 e 4" pubblicate sulla GU della Repubblica Italiana n. 303 del 28/12/2019, sulle quali in data 28 novembre 2019 è stata sottoscritta l'intesa, ex art. 8, c. 6, della legge 5 giugno 2003, n. 131, tra il Governo, le regioni e le Province autonome di Trento e Bolzano;
- la D.G.R. n. 1515 del 27/09/2021 (BURP 131 del 18/10/2021) avente oggetto: "Atto di indirizzo e coordinamento per l'espletamento della procedura di valutazione di incidenza, ai sensi dell'articolo 6 della Direttiva 92/43/CEE dell'articolo 5 del D.P.R. n. 357/1997 così come modificato ed integrato dall'articolo 6 del D.P.R. n. 120/2003. Recepimento Linee Guida Nazionali in materia di Vinca. Modifiche ed integrazioni alla D.G.R. n. 304/2006, come modificata dalle successive".

PREMESSO che:

- con nota prot. n. 0103205 del 06/12/2023, acquisita al protocollo di questo Servizio con il numero AOO_089/20874 del 06/12/2023, l'ARIF ha presentato istanza di richiesta parere di VINCA per l'intervento in oggetto;
- con nota prot. n.33806 del 05/07/2024, il Parco Regionale di Porto Selvaggio Palude del Capitano, ha rilasciato il proprio parere di competenza;
- con nota prot. n.2843 del 31/01/2024, l'Autorità di Bacino Distrettuale dell'Appennino Meridionale, ha rilasciato il proprio parere di competenza.

Descrizione dell'Intervento

Il progetto prevede interventi selvicolturali di miglioramento forestale relativi all'Azione 3 da realizzare in un lotto del Complesso forestale regionale Porto Selvaggio.

La zona in progetto, ha una superficie ragguagliata complessiva di 30,11 ha.

Sulla base delle osservazioni e dei censimenti effettuati nelle n. 11 aree di saggio individuate e definite nel lotto del Complesso forestale in oggetto, si è potuto accertare che esso necessita a breve termine di interventi selvicolturali di miglioramento forestale volti ad aumentare la stabilità del popolamento arboreo.

Sul popolamento arboreo presente nell'area in progetto si interverrà con un intervento di diradamento selettivo, il cui obiettivo è quello di favorire il rigoglio degli elementi del popolamento principale, attraverso l'allontanamento degli elementi sovrannumerari, pericolanti, seccaginosi, morti o che con la loro presenza ostacolano lo sviluppo armonico della vegetazione potenziale dell'area.

L'intervento di taglio da eseguire nel bosco considerato dovrà essere, per motivi prudenziali del tipo basso e del grado di intensità moderato, interessando prevalentemente gli alberi qui di seguito specificati:

- dominati e sottoposti, sempre che privi di avvenire o soprannumerari.
- dominanti, condominanti e intermedi, sempre che irreparabilmente danneggiati da fitopatie o avversità meteoriche o soprannumerari, caratterizzata da un tollerabile sviluppo dei processi competitivi, comunque dannosi per la comunità di piante interessate.

Gli stessi interventi saranno completati con la realizzazione di quelli consequenziali, di seguito descritti:

- allestimento del materiale legnoso ritraibile dai fusti e dai rami degli alberi abbattuti;
- concentramento, esbosco e trasporto dello stesso, fino ai piazzali di accatastamento;
- cippatura del fasciname preceduta dal concentramento ed esbosco dello stesso e seguita dall'uniforme spandimento.

In occasione del diradamento, si provvederà ad allontanare dai luoghi coinvolti la massa legnosa giacente al suolo, ad esclusione di n. 10 fusti per ettaro, in osservanza di quanto disciplinato in Zona SIC, che andranno opportunamente svettati, sramati e depezzati per la sicurezza dei visitatori e lasciati negli stessi luoghi per accrescere le risorse trofiche del terreno e assicurare il nutrimento agli Insetti lignicoli.

Dalla distribuzione del numero di alberi e dell'area basimetrica ad ettaro per classi di diametro, entrambe graficamente rappresentate da una curva a campana, si evince chiaramente che trattasi di un bosco coetaneo, caratterizzato da poche piante piccole (diametro 10-15) molte piante di medie dimen-sioni (classi di diametro 20-25-30) e poche piante grandi (classe di diametro 35-40 e 45). Dai dati su ri-portati si evince che il diradamento progettato interesserà il 26,9% del numero di alberi del popolamen-to totale, nonché il 13,9 % dell'area basimetrica.

Relativamente alla posizione sociale l'intervento è stato indirizzato prevalentemente su piante do-minate e sottoposte; quelle assegnate al taglio, facenti parte del piano intermedio, codominante o domi-nante, risultano essere essenzialmente secche o seccagginose e comunque prive di avvenire. Trattasi, quindi di un diradamento dal basso, d'intensità moderata se si considera che il taglio interesserà solo l'13,9% dell'area basimetrica.

Descrizione del sito di intervento

Le superfici oggetto di intervento riguardano il complesso forestale regionale "Porto Selvaggio", situato nel

territorio del Comune di Nardò, ad un'altitudine media di circa 50 metri sul livello del mare, il quale si estende su una superficie complessiva di circa 300 ha.
Il sito si trova a diretto contatto con l'abitato di Santa Caterina (frazione del Comune di Nardò), delimitato: a Nord da terreni agricoli e dalla strada asfaltata Brusca; a Sud dall'abitato di Santa Caterina; ad Est da terreni agricoli e da strada vicinale asfaltata; ad Ovest dal mare e dalla S.P. 286.
L'intervento proposto interessa un lotto dell'intero complesso, avente una superficie boschiva ragguagliata di 30,11,00 ha. Si Si tratta di una fustaia coetanea a prevalenza di Pino d'Aleppo (*Pinus halepensis* Mill.) di origine artificiale, di circa 70 anni di età, con presenza di Cipresso comune (*Cupressus sempervirens* L.) a cui si associano alcuni elementi arborei di Leccio (*Quercus ilex* L.) ed Olivo (*Olea europaea* L.), con sottobosco affermato e a tratti sviluppato di sclerofille sempreverdi.

Le superfici interessate dagli interventi selvicolturali sono riportate nel Nuovo Catasto Terreni del Comune di Nardò al Fg 110 p.lle 943 parte e Fg. 94 p.lle 79 parte e 277 parte.
Le particelle oggetto di intervento ricadono nella ZSC IT9150007 "Uluzzo" e nel Parco Regionale di Porto Selvaggio Palude del Capitano.
Dalla lettura congiunta del formulario standard relativo alla predetta ZSC, così come aggiornato a seguito della DGR 2442/2018 ed al quale si rimanda per gli approfondimenti relativi alle specie di cui agli Allegati delle Direttive Habitat e Uccelli, e degli strati informativi di cui alla D.G.R. n. 2442/2018, le superfici oggetto d'intervento non sono interessate dalla presenza di habitat.
Dalla ricognizione condotta in ambito G.I.S. dei beni paesaggistici (BP) e degli ulteriori contesti paesaggistici (UCP) individuati dal Piano Paesaggistico Territoriale della Regione Puglia (PPTR), approvato con D.G.R. n. 176 del 16 febbraio 2015, si rileva che l'area di intervento ricade nell'Ambito Paesaggistico: "Tavoliere Salentino" e nei seguenti BP e UCP:
Componenti Geomorfologiche
- UCP Versanti
- UCP Grotte

Componenti Idrologiche
- BP Territori costieri
- UCP Aree soggette a vincolo Idrogeologico

Componenti Botanico-vegetazionali
- BP Boschi

Componenti delle aree protette e dei siti naturalistici
- BP Parchi "Parco Regionale di Porto Selvaggio Palude del Capitano"
- UCP Siti di rilevanza naturalistica ZSC IT9150007 "Uluzzo"

Componenti Culturali e insediative
- BP "Vincolo Paesaggistico" (PAE0066, PAE0067, PAE0135)
- UCP Area di rispetto delle componenti culturali e insediative: Siti storico culturali
- UCP Componenti dei valori percettivi
- UCP Strade panoramiche

PRESO ATTO che:

- con nota prot. n.33806 del 05/07/2024, il Parco Regionale di Porto Selvaggio Palude del Capitano, ha rilasciato il proprio parere di competenza, con prescrizioni che in questo atto si intendono integralmente recepite;
- con nota prot. n.2843 del 31/01/2024, l'Autorità di Bacino Distrettuale dell'Appennino Meridionale, ha rilasciato il proprio parere di competenza, con prescrizioni che in questo atto si intendono integralmente recepite.

Considerato che:

l'intervento non appare in contrasto con quanto disposto dagli Obiettivi di conservazione e dalle Misure

di conservazione sito specifiche contenute nel Regolamento Regionale 6/2016 e 28/2008. Pertanto, sulla base degli elementi contenuti nella documentazione presentata e alla luce delle motivazioni sopra esposte, ritenendo che il Progetto in esame non determinerà incidenza significativa ovvero non pregiudicherà il mantenimento dell'integrità della ZSC/ZPS presente con riferimento agli specifici obiettivi di conservazione della stessa, ai sensi dell'art. 5 del DPR n. 357/97, e che pertanto non sia necessario richiedere l'attivazione della procedura di valutazione appropriata, con il recepimento integrale delle prescrizioni previste nel parere dell'Ente Parco e nel parere dell'ABDM sopracitati.

Verifica ai sensi del D.Lgs. n. 196/2003 Garanzia della riservatezza La pubblicazione dell'atto all'albo, salve le garanzie previste dalla L. 241/90 e s.m.i. in tema di accesso ai documenti amministrativi, avviene nel rispetto della tutela della riservatezza dei cittadini, tenuto conto di quanto disposto dal D.Lgs. 196/2003 in materia di protezione dei dati personali, nonché dal vigente Regolamento Regionale n. 5/2006 per il trattamento dei dati sensibili e giudiziari. Ai fini della pubblicazione legale, l'atto destinato alla pubblicazione è redatto in modo da evitare la diffusione di dati personali identificativi non necessari, ovvero il riferimento a dati sensibili. Qualora tali dati fossero indispensabili per l'adozione dell'atto, essi sono trasferiti in documenti separati esplicitamente richiamati. Non ricorrono gli obblighi di cui agli artt. 26 e 27 del D. Lgs 14 marzo 2013 n. 33.

"COPERTURA FINANZIARIA AI SENSI DELLA L.R. 28/2001 E SS.MM.II. E D. LGS.VO 118/2011 E SMI."
IL PRESENTE PROVVEDIMENTO NON COMPORTA IMPLICAZIONI DI NATURA FINANZIARIA SIA DI ENTRATA CHE DI SPESA E DALLO STESSO NON DERIVA ALCUN ONERE A CARICO DEL BILANCIO REGIONALE.

DETERMINA

Di prendere atto di quanto espresso in narrativa, che costituisce parte integrante e sostanziale del presente atto e che qui si intende integralmente riportato.

- di NON richiedere l'attivazione della procedura di valutazione appropriata per gli interventi in oggetto da realizzarsi nel Complesso Forestale Regionale "Porto Selvaggio" - Comune di Nardò (LE), proposti dal proponente ARIF nell'ambito della Sottomisura 8.3 "Sostegno alla prevenzione dei danni arrecati alle foreste da incendi, calamità naturali ed eventi catastrofici" - Operazione 8.3 B "Sostegno agli investimenti di prevenzione previsti dal Piano Antincendio Boschivo (A.I.B.) della Regione Puglia", con il recepimento integrale delle prescrizioni contenute nei pareri di competenza del Parco Regionale di Porto Selvaggio Palude del Capitano e dell'ABDM;
- di precisare che il presente provvedimento:

  - è riferito a quanto previsto dalla L.R. 26/2022 relativamente alla sola Valutazione di incidenza Ambientale secondo le disposizioni della D.G.R.304/2006 e ss.mm. e ii.;
  - non sostituisce altri pareri e/o autorizzazioni eventualmente previsti ai sensi delle normative vigenti;
  - ha carattere preventivo e si riferisce esclusivamente alle opere a farsi;
  - fa salve tutte le ulteriori prescrizioni, integrazioni o modificazioni relative al progetto in oggetto introdotte dagli Uffici competenti, anche successivamente all'adozione del presente provvedimento, purché con lo stesso compatibili;
  - è in ogni caso condizionato alla legittimità dei provvedimenti e degli atti amministrativi connessi e presupposti, di competenza di altri enti pubblici a ciò preposti;
  - ha validità di 5 anni conformemente a quanto previsto dalle Linee guida nazionali sulla Vinca, recepite con DGR 1515/2021.
  - il proponente ha l'obbligo di comunicare la data di inizio delle azioni o delle attività alle autorità di vigilanza e sorveglianza competenti;

- di notificare il presente provvedimento al soggetto proponente: ARIF;
- di trasmettere il presente provvedimento, ai fini dell'esperimento delle attività di alta vigilanza e sorveglianza, alla Sezione Vigilanza Ambientale, al Servizio Parchi e Tutela della Biodiversità, all'Arma dei Carabinieri (Gruppo Carabinieri di Lecce), al Parco Regionale di Porto Selvaggio Palude del Capitano e al Comune di Nardò (LE);
- di far pubblicare il presente provvedimento sul BURP e sul Portale Ambientale dell'Assessorato alla Qualità dell'Ambiente;
- di trasmettere copia conforme del presente provvedimento al Servizio Segreteria della Giunta Regionale.

Il presente provvedimento, redatto in forma integrale nel rispetto della tutela della riservatezza dei cittadini, secondo quanto disposto dal D.lgs. 196/03 in materia di protezione dei dati personali e smi, emesso in forma di documento informatico ex D.Lgs. 82/2005 e smi, firmato digitalmente ai sensi del testo unico D.P.R. 28 dicembre 2000, n. 445, del D.Lgs. 7 marzo 2005, n. 82 e norme collegate, è composta da n. 9 (nove) pagine, compresa la presente, ed è immediatamente esecutivo.

Il presente provvedimento:

- è pubblicato all'Albo Telematico del sito www.regione.puglia.it per un periodo pari ad almeno dieci giorni, ai sensi dell'art. 7 ed 8 del L.R. n.15/2008 e per gli effetti di cui al comma 3 art. 20 DPGR n. 443/2015;
- è trasmesso al Segretariato della Giunta Regionale, ai sensi dell'art. 6 comma quinto della L.R. n.7/97 e del Decreto del Presidente della G.R. n. 443/2015;
- sarà pubblicato sul sito ufficiale della Regione Puglia, www.regione.puglia.it Sezione Trasparenza, Provvedimenti dirigenti;
- sarà pubblicato sul BURP.

Ai sensi dell'art. 3 comma 4 della L. n. 241/90 e s.m.i., avverso il presente provvedimento potrà essere presentato ricorso giurisdizionale al Tribunale Amministrativo Regionale entro 60 giorni (sessanta) dalla data di notifica dello stesso, ovvero ricorso straordinario al Presidente della Repubblica entro 120 (centoventi) giorni.

Il presente Provvedimento è direttamente esecutivo.

Firmato digitalmente da:

E.Q. Valutazioni di Incidenza Ambientale nel settore del patrimonio forestale
Giovanni Zaccaria

Dirigente ad interim del Servizio Via Vinca
Giuseppe Angelini

DETERMINAZIONE DEL DIRIGENTE SERVIZIO VIA/VINCA 27 settembre 2024, n. 485

[ID VIP 10089] - Parco agrivoltaico, della potenza di 83,62 MW e delle relative opere di connessione alla RTN, da realizzarsi nel comune di Apricena (FG). Istanza per il rilascio del Provvedimento di VIA statale ex art. 23 del D.lgs. n. 152/2006 e ss.mm.ii. Proponente: Development 3 S.r.l.

IL DIRIGENTE DELLA STRUTTURA PROPONENTE

VISTI:

- la L. 7 agosto 1990, n. 241 e ss.mm.ii., recante "Nuove norme in materia di procedimento amministrativo e di diritto di accesso ai documenti amministrativi";
- il D.P.R. 28 dicembre 2000, n. 445 e ss.mm.ii., recante "Testo unico delle disposizioni legislative e regolamentari in materia di documentazione amministrativa";
- il D.Lgs. 7 marzo 2005, n. 82 e ss.mm.ii., recante "Codice dell'Amministrazione Digitale";
- il D.Lgs. 30 marzo 2001, n. 165 e ss.mm.ii., recante "Norme generali sull'ordinamento del lavoro alle dipendenze delle amministrazioni pubbliche";
- il D.P.R. 16 aprile 2013, n. 62 e ss.mm.ii., recante "codice di comportamento dei dipendenti pubblici, a norma dell'articolo 54 del decreto legislativo 30 marzo 2001, n. 165";
- la L. 6 novembre 2012, n. 190 e ss.mm.ii., recante "Disposizioni per la prevenzione e la repressione della corruzione e dell'illegalità nella pubblica amministrazione";
- il D.Lgs. 14 marzo 2013 n. 33 e ss.mm.ii., recante "Riordino della disciplina riguardante il diritto di accesso civico e gli obblighi di pubblicità, trasparenza e diffusione di informazioni da parte delle pubbliche amministrazioni";
- il D.lgs. 30 giugno 2003, n. 196 e ss.mm.ii., "Codice in materia di protezione dei dati personali ((, recante disposizioni per l'adeguamento dell'ordinamento nazionale al regolamento (UE) n. 2016/679 del Parlamento europeo e del Consiglio, del 27 aprile 2016, relativo alla protezione delle persone fisiche con riguardo al trattamento dei dati personali, nonchè alla libera circolazione di tali dati e che abroga la direttiva 95/46/CE))";
- la D.G.R. 7 dicembre 2020, n. 1974 e ss.mm.ii., recante "Adozione del Modello organizzativo MAIA 2.0. Approvazione Atto di Alta Organizzazione";
- il D.P.G.R. 22 gennaio 2021, n. 22 e ss.mm.ii., recante "Adozione Atto di Alta Organizzazione. Modello Organizzativo "MAIA 2.0";
- la D.G.R. 15 settembre 2021, n. 1466 recante l'approvazione della Strategia regionale per la parità di genere, denominata "Agenda di Genere";
- la D.G.R. 3 luglio 2023, n. 938 recante "D.G.R. n. 302/2022 Valutazione di impatto di genere. Sistema di gestione e di monitoraggio. Revisione degli allegati";
- la D.G.R. 5 ottobre 2023, n. 1367 recante "Conferimento incarico di direzione della Sezione Autorizzazioni Ambientali afferente al Dipartimento Ambiente, Paesaggio e Qualità Urbana", con la quale è stato conferito all'Ing. Giuseppe Angelini l'incarico di direzione della Sezione Autorizzazioni Ambientali a decorrere dal 01.10.2023, per un periodo di tre anni, in applicazione di quanto previsto dall'avviso pubblico per il conferimento dell'incarico di direzione della precitata Sezione approvato con determinazione dirigenziale n. 435 del 21 aprile 2022 del dirigente della Sezione Personale;
- la D.D. 26 febbraio 2024, n. 1 del Dipartimento Personale e Organizzazione avente ad oggetto "Conferimento delle funzioni vicarie *ad interim* del Servizio VIA/VINCA della Sezione Autorizzazioni Ambientali afferente al Dipartimento Ambiente, Paesaggio e Qualità Urbana";

VISTI, inoltre:

- il Reg. (UE) 2022/2577 del Consiglio del 22 dicembre 2022, che istituisce il quadro per accelerare la diffusione delle energie rinnovabili;

- la Dir. (UE) 2018/2001 del Parlamento Europeo e del Consiglio dell'11 dicembre 2018 sulla promozione dell'uso delle fonti rinnovabili, che ha ridefinito l'obiettivo europeo al 2030 per la diffusione delle fonti energetiche rinnovabili;
- la Dir. (UE) 2018/2002 del Parlamento europeo e del Consiglio, dell'11 dicembre 2018, che modifica la direttiva 2012/27/UE sull'efficienza energetica;
- il Reg. 2018/1999 del Parlamento Europeo e del Consiglio dell'11 dicembre 2018 sulla governance dell'Unione dell'energia e dell'azione per il clima, che stabilisce che ogni Stato membro debba presentare un piano decennale integrato per l'energia ed il clima;
- il Reg. (UE) 2023/857 del Parlamento Europeo e del Consiglio del 19 aprile 2023 che modifica il Reg. (UE) 2018/842, relativo alle riduzioni annuali vincolanti delle emissioni di gas serra a carico degli Stati membri nel periodo 2021-2030 come contributo all'azione per il clima per onorare gli impegni assunti a norma dell'accordo di Parigi, nonché il Reg. (UE) 2018/1999;
- la proposta di Direttiva del Parlamento Europeo e del Consiglio che modifica la Dir. (UE) 2018/2001 del Parlamento europeo e del Consiglio, il Reg. (UE) 2018/1999 del Parlamento europeo e del Consiglio e la Dir. n.98/70/CE del Parlamento europeo e del Consiglio per quanto riguarda la promozione dell'energia da fonti rinnovabili e che abroga la Dir. (UE) 2015/652 del Consiglio;
- la L. 9 gennaio 1991, n. 10, recante "Norme per l'attuazione del Piano energetico nazionale in materia di uso razionale dell'energia, di risparmio energetico e di sviluppo delle fonti rinnovabili di energia", che all'art. 5 prevede che le Regioni e le Province Autonome si dotino di piani energetici regionali, precisandone i contenuti di massima;
- il D.Lgs. 29 dicembre 2003, n. 387, di attuazione della Dir. 2001/77/CE relativa alla promozione dell'energia elettrica prodotta da fonti energetiche rinnovabili e, in particolare, l'art. 12 concernente la razionalizzazione e semplificazione delle procedure autorizzative;
- il D.Lgs. 22 gennaio 2004, n. 42 e ss.mm.ii., recante "Codice dei beni culturali e del paesaggio, ai sensi dell'articolo 10 della legge 6 luglio 2002, n. 137";
- il D.Lgs. 3 aprile 2006, n. 152 e ss.mm.ii., recante "Norme in materia ambientale";
- il D.Lgs. 8 novembre 2021, n. 199 recante "Attuazione della direttiva (UE) 2018/2001 del Parlamento europeo e del Consiglio, dell'11 dicembre 2018, sulla promozione dell'uso dell'energia da fonti rinnovabili";
- il D.I. 10 settembre 2010, concernente "Linee guida per l'autorizzazione degli impianti alimentati da fonti rinnovabili", emanato in attuazione dell'art 12 del D.Lgs. 29 dicembre 2003, n. 387;
- il R.R. 30 dicembre 2010, n. 24 "Regolamento attuativo del Decreto del Ministero per lo Sviluppo Economico del 10 settembre 2010, "Linee Guida per l'autorizzazione degli impianti alimentati da fonti rinnovabili", recante la individuazione di aree e siti non idonei alla installazione di specifiche tipologie di impianti alimentati da fonti rinnovabili nel territorio della Regione Puglia";
- la D.G.R. 17 luglio 2023, n. 997 recante "Atto di indirizzo in tema di politiche per la promozione e lo sviluppo delle energie rinnovabili in Puglia";
- il D.M. 21 giugno 2024 recante "Disciplina per l'individuazione di superfici e aree idonee per l'installazione di impianti a fonti rinnovabili".

PREMESSO che:

- con D.G.R. 17 luglio 2023, n. 997 è stato deliberato, tra l'altro:
    - di adottare specifico atto di indirizzo in tema di politiche sulle energie rinnovabili, di cui si dovrà tenere espressamente conto anche nella formulazione dei pareri regionali endoprocedimentali in seno alle procedure valutative statali, da adottarsi ai fini del rilascio degli atti autorizzativi degli impianti F.E.R.;
    - di stabilire la priorità istruttoria per le istanze i cui progetti ricadono nelle aree idonee definite dalla Regione nei termini di cui all'art. 20, co. 4, D. Lgs. n. 199/2021.
- ai sensi dell'art. 20, co.4, D.Lgs. n. 199/2021 l'individuazione delle aree idonee avviene conformemente

a principi e criteri definiti dai decreti di cui al precedente co.1, che tengono conto, a loro volta, dei criteri di idoneità delle aree di cui al co.8;

- con D.M. 21 giugno 2024 è stata data attuazione all'art. 20, commi 1 e 2, D. Lgs. n. 199 del 2021 demandando alle Regioni, tra l'altro, l'individuazione di:
    - superfici a aree idonee: le aree in cui e' previsto un iter accelerato ed agevolato per la costruzione ed esercizio degli impianti a fonti rinnovabili e delle infrastrutture connesse secondo le disposizioni vigenti di cui all'art. 22 del decreto legislativo 8 novembre 2021, n. 199;
    - superfici e aree non idonee: aree e siti le cui caratteristiche sono incompatibili con l'installazione di specifiche tipologie di impianti secondo le modalita' stabilite dal paragrafo 17 e dall'allegato 3 delle linee guida emanate con decreto del Ministero dello sviluppo economico 10 settembre 2010;
- l'art. 7 del succitato D.M. 21 giugno 2024, rubricato "Principi e criteri per l'individuazione delle aree idonee", dispone, tra l'altro, che:
    - sia mantenuto fermo quanto previsto dall'art. 5, D.L. 15 maggio 2024, n. 63, relativamente all'installazione di impianti fotovoltaici in zone classificate agricole dai vigenti piani urbanistici;
    - le Regioni tengano conto delle esigenze di tutela del patrimonio culturale e del paesaggio, delle aree agricole e forestali, della qualita' dell'aria e dei corpi idrici, privilegiando l'utilizzo di superfici di strutture edificate, quali capannoni industriali e parcheggi, nonche' di aree a destinazione industriale, artigianale, per servizi e logistica, e verificando l'idoneita' di aree non utilizzabili per altri scopi, ivi incluse le superfici agricole non utilizzabili;
    - siano considerate non idonee le superfici e le aree che sono ricomprese nel perimetro dei beni sottoposti a tutela ai sensi dell'art. 10 e dell'art. 136, comma 1, lettere a) e b) del decreto legislativo 22 gennaio 2004, n. 42;
    - debba essere contemperata la necessita' di tutela dei beni con la garanzia di raggiungimento degli obiettivi di cui alla Tabella A;
- la L.R. 7 novembre 2022, n. 26 recante "Organizzazione e modalità di esercizio delle funzioni amministrative in materia di valutazioni e autorizzazioni ambientali" dispone all'art. 8 che, nei procedimenti di valutazione ambientale di competenza statale, il parere regionale sia espresso con provvedimento emesso dalla struttura regionale competente per i procedimenti di valutazione e autorizzazione ambientale, sentite le amministrazioni e gli enti territoriali potenzialmente interessati e, comunque, competenti ad esprimersi sulla realizzazione della proposta;
- con nota prot. n. 251613 del 27.05.2024, avente ad oggetto "*Sezione Autorizzazioni Ambientali: atto di organizzazione e disposizioni di servizio*" il Dirigente di Sezione, Ing. Giuseppe Angelini, ha attribuito al Dr. Marco Notarnicola la cura delle attività istruttorie relative ai progetti FER di competenza statale";

RILEVATO che:

- con nota prot. n. 130639 del 08.08.2023, acquisita in data 28.08.2023 al prot. n. 13481 dalla Sezione Autorizzazioni Ambientali, il M.A.S.E. - Direzione Generale Valutazioni Ambientali rendeva "Comunicazione relativa a procedibilità istanza, pubblicazione documentazione e responsabile del procedimento";
- con nota prot. n. 13910 del 31.08.2023 il Servizio V.I.A. / V.INC.A., tra l'altro, rappresentava alle Amministrazioni ed agli Uffici interessati l'avvio del procedimento di V.I.A. ministeriale, invitando le medesime ad esprimere il proprio parere di competenza;

RILEVATO, altresì, che sono stati acquisiti agli atti della Sezione Autorizzazioni Ambientali i seguenti contributi, allegati alla presente determinazione, relativi alla relizzazione degli interventi indicati in oggetto:

- nota prot. n. 14551 del 08.09.2023, con la quale il Comune di Apricena ha formulato le osservazioni ivi indicate;

RITENUTO che:

- l'istruttoria tecnica condotta dal Servizio V.I.A. / V.INC.A., allegata alla presente determinazione per formarne parte integrante e sostanziale, **debba concludersi con esito favorevole** alla realizzazione del progetto individuato dal codice ID_VIP 10089, alla luce degli elementi noti e rappresentati al momento della redazione del presente atto;
- debba essere rimessa alla competente Autorità ministeriale ogni pertinente verifica in merito ad eventuali impatti cumulativi, non essendo dato escludere ulteriori impatti che potrebbero derivare da circostanze non conoscibili alla luce del riparto di competenze e dello stato di eventuali procedimenti autorizzativi in materia ambientale;

VERIFICA AI SENSI DEL REGOLAMENTO (UE) 2016/679
Garanzie alla riservatezza

La pubblicazione dell'atto all'Albo pretorio on-line, salve le garanzie previste dalla Legge n. 241/1990 e dal D.Lgs. n. 33/2013 in tema di accesso ai documenti amministrativi, avviene nel rispetto della tutela della riservatezza dei cittadini secondo quanto disposto dal Regolamento (UE) 2016/679 in materia di protezione dei dati personali, nonché dal D.lgs. n. 196/2003 e dal D.lgs. n. 101/2018 e s.m.i, e dal vigente Regolamento Regionale n. 5/2006 per il trattamento dei dati sensibili e giudiziari, per quanto applicabile.
Ai fini della pubblicità legale, il presente provvedimento è stato redatto in modo da evitare la diffusione di dati personali identificativi non necessari ovvero il riferimento alle particolari categorie di dati previste dagli articoli 9 e 10 del Regolamento (UE) innanzi richiamato; qualora tali dati fossero indispensabili per l'adozione dell'atto, essi sono trasferiti in documenti separati, esplicitamente richiamati.

DETERMINA

Di prendere atto di quanto espresso in narrativa, che costituisce parte integrante e sostanziale del presente atto e che qui si intende integralmente riportato.

Di esprimere giudizio favorevole di compatibiità ambientale relativo al Parco agrivoltaico, della potenza di 83,62 MW e delle relative opere di connessione alla RTN, da realizzarsi nel comune di Apricena (FG), in oggetto epigrafato, proposto dalla società "Development 3" S.r.l., tenuto conto dei contributi pervenuti e per le motivazioni riportate nella relazione tecnica, allegata al presente atto per formarne parte integrante e sostanziale.

Di precisare che il presente provvedimento inerisce esclusivamente al parere della Regione Puglia nell'ambito della procedura di V.I.A. statale di che trattasi.

Di richiedere che, in caso di esito favorevole del procedimento di V.I.A., siano prescritte nel provvedimento, ai sensi del D.M. 10 settembre 2010, idonee misure di compensazione ambientale e territoriale in favore del/i Comune/i interessati dall'intervento, in accordo con la Regione Puglia e i medesimi Comuni.

Di trasmettere la presente determinazione alla società proponente ed alle Amministrazioni interessate coinvolte dalla Regione Puglia, nonché al Segretario della Giunta Regionale.

Di pubblicare il presente provvedimento:

- in formato tabellare elettronico nelle pagine del sito web https://trasparenza.regione.puglia.it/ nella sotto-sezione di II livello "Provvedimenti dirigenti amministrativi";
- in formato elettronico all'Albo Telematico, accessibile senza formalità sul sito web

https://www.regione.puglia.it/pubblicita-legale nella sezione “Albo pretorio on-line”, per dieci giorni lavorativi consecutivi ai sensi del comma 3 art. 20 DPGR n. 22/2021;

- sul Bollettino Ufficiale della Regione Puglia (BURP) prima sezione, lett. h, ai sensi della L.R. n.18 del 15 giugno 2023.

ALLEGATI INTEGRANTI

Documento - Impronta (SHA256)
Relazione istruttoria ID_VIP 10089.pdf - f27f3d4246b86dd37806fb809cc02a407644b8b73c63c15217144e6d594be2bf

Il presente Provvedimento è direttamente esecutivo.

Basato sulla proposta n. 089/DIR/2024/00492 dei sottoscrittori della proposta:

E.Q. Supporto coordinamento giuridico di Sezione e supporto coordinamento esperti PNRR
Marco Notarnicola

Firmato digitalmente da:

Dirigente ad interim del Servizio Via Vinca
Giuseppe Angelini

REGIONE PUGLIA
DIPARTIMENTO AMBIENTE, PAESAGGIO E QUALITA' URBANA
SEZIONE AUTORIZZAZIONI AMBIENTALI

Relazione tecnica a supporto dell'istruttoria sul progetto
ID_VIP 10089

Tipologia di progetto: Agro-fotovoltaico
Potenza: 83,62 MW
Ubicazione: Apricena (FG)
Proponente: DEVELOPMENT 3 S.r.l.

IDONEITÀ DELL'AREA

Con riferimento al progetto depositato, l'impianto si sviluppa su un'area complessiva di 127 ettari, di cui 92 ha recintati, ricadenti nel territorio comunale di Apricena (FG), censita al Foglio 67 (p.lle catastali 9, 83, 84, 138, 144, 146, 364, 365, 366, 367, 368, 369, 370, 371, 372, 373 376, 380, 381) ed al Foglio 71 (p.lle catastali 40, 116, 225), mentre le opere per la connessione dell'impianto interessano il territorio comunale di Lucera (FG) e di San Severo (FG). L'area di progetto è divisa in 3 siti, A, B e C. I siti A e B sono ubicati circa 3,5 km a sud ovest del centro abitato di Apricena, a cavallo della A14 Autostrada Adriatica al km 521 in località Coppa d'Oro. Il sito C è ubicato circa 5,5 km a sud del centro abitato di Apricena, nei pressi della confluenza del Canale S. Martino nel Torrente Candelaro. Negli elaborati prodotti l'area dell'impianto viene indicata come Zona E1 "Area Agricola Normale".

Verifiche ai sensi dell'art. 20, co.8, D.Lgs. n.199/2021

L'area dell'impianto **rientra** nelle casistiche di cui all'art. 20, co.8, D.Lgs..199/2021, in quanto:

- Nell'area interessata **non** sono già installati impianti della stessa fonte (lett. a)
- **non** ricade in un sito oggetto di bonifica (lett.b)
- **non** interessa cave o miniere (lett.c)
- **non** è nella disponibilità di gestori di infrastrutture ferroviarie, autostradali (lett. c bis) società di gestione aeroportuale all'interno dei sedimi aeroportuali, (lett.c bis 1)
- **ricade** entro 500 metri da zone a destinazione industriale, artigianale e commerciale, compresi i siti di interesse nazionale, nonché le cave e le miniere (lett. c ter 1), **non** risulta interna ad impianti industriali e stabilimenti né racchiusa entro 500 metri dal medesimo impianto o stabilimento (lett. c ter 2); **è adiacente** alla rete autostradale entro una distanza di 300 metri (lett. c ter 3).

In riferimento alla verifica della condizione c-ter 1, questo in quanto le zone A e B inserite in progetto risultano a ridosso dell'Area industriale come evidenziato in Figura 1.

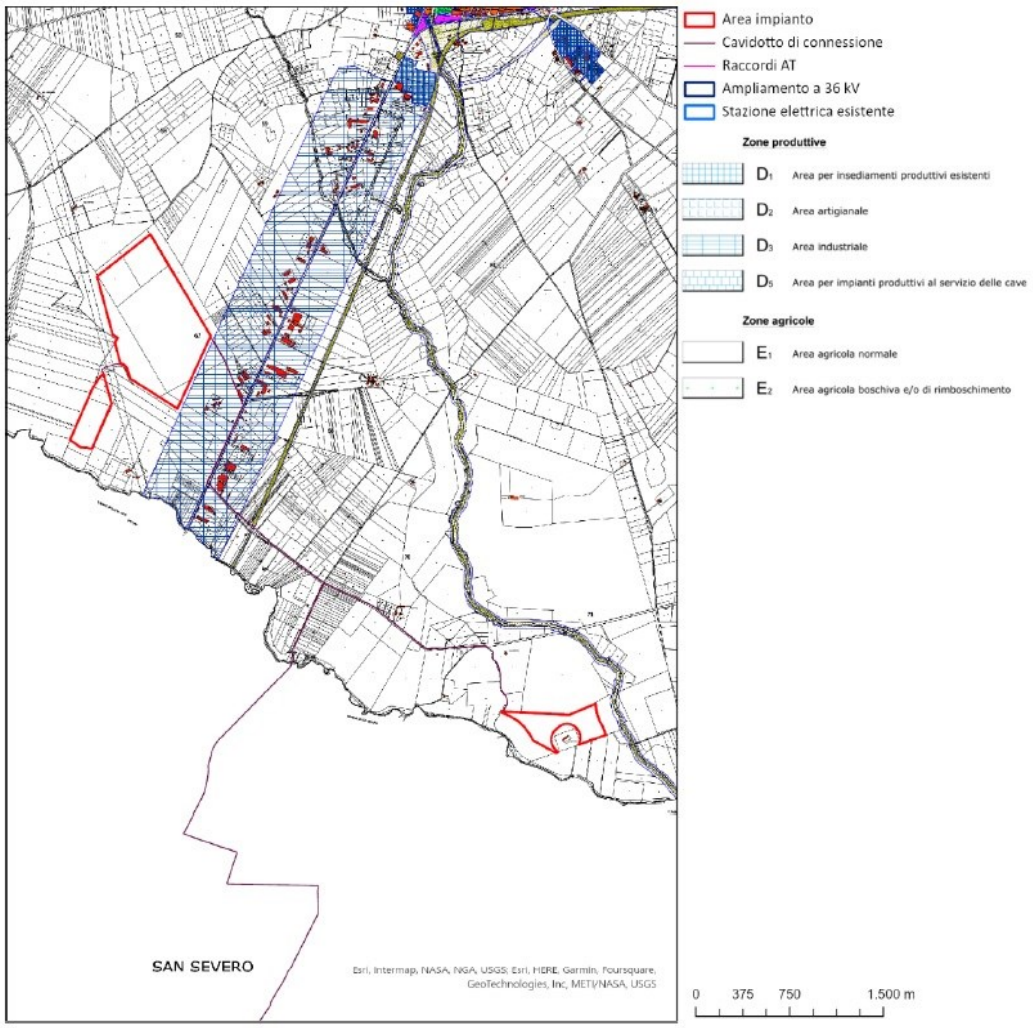

Fig. 1 - Zonizzazione del territorio su cartografia catastale

In riferimento alla verifica della condizione c-ter 3, questo in quanto le zone A e B inserite in progetto risultano a cavallo dell'Autostrada Adriatica A14.

L'impianto risulta inoltre localizzato in area idonea ai sensi del D.lgs. 8 Novembre 2021 n. 199 art. 20, comma 8, lettera c-quater in quanto l'area del sito risulta:

- Non ricompresa nel perimetro dei beni sottoposti a tutela ai sensi del decreto legislativo 22 gennaio 2004, n. 42, incluse le zone gravate da usi civici di cui all'articolo 142, comma 1, lettera h), del medesimo decreto;
- Non ricade nella fascia di rispetto dei beni sottoposti a tutela ai sensi della Parte seconda oppure dell'articolo 136 decreto legislativo 22 gennaio 2004, n. 42 (la fascia di rispetto è determinata considerando una distanza dal perimetro di beni sottoposti a tutela di cinquecento metri per gli impianti fotovoltaici).

Verifiche ai sensi del RR 24/2010

L'area dell'impianto proposto **NON** ricade tra quelle indicate come *non idonee* ai sensi del regolamento regionale n. 24 del 2010. In proposito, si vedano le successive fig. 1, 2 e 3.

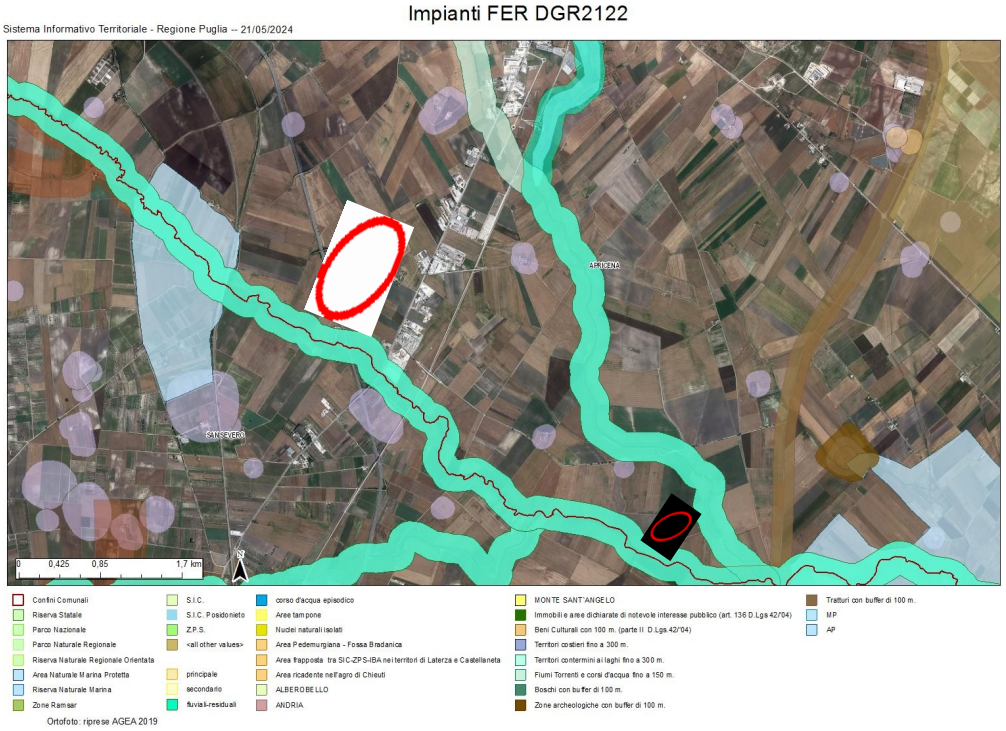

Fig. 2 - Ubicazione dell'impianto rispetto alle aree non idonee ex RR 24/2010

Fig. 3 – Particolare dell'impianto (aree A e B) rispetto alle aree non idonee ex RR 24/2010

3

3

Fig. 4 – Particolare dell'impianto (area C) rispetto alle aree non idonee ex RR 24/2010

La linea di connessione, invece, risulta interessata in diversi tratti:

- dalla presenza di Fiumi Torrenti e Corsi d'Acqua iscritti negli elenchi delle acque pubbliche (BP – Art. 142 comma 1 Lett. c) e Reticolo Idrografico di connessione della R.E.R. (UCP – Art. 143 comma 1 Lett. e);
- pur non interferendo con i Boschi (BP - Art. 142 comma 1 lett. g) del Codice), dalla relativa fascia di rispetto;
- da Testimonianze della Stratificazione Insediativa (UCP – Art. 143 co. 1 lett. e): Segnalazioni architettoniche e archeologiche, Aree appartenenti alla rete dei tratturi;
- da Area di rispetto delle componenti culturali e insediative (UCP – Art. 143 co. 1 lett. e): Area di rispetto della rete dei tratturi, Area di rispetto dei siti storico culturali;
- da Paesaggi rurali (UCP – Art. 143, co. 1 lett. e);
- dalla Fascia di rispetto del sito storico Masseria Tribunale (FID: 3154; CODICE FG005623), di epoca contemporanea (XIX-XX sec.), con funzione abitativa/residenziale-produttiva, Segnalazione Architettonica;
- dalla Fascia di rispetto del sito storico Masseria Zaretta (FID: 3155; CODICE FG005622), di epoca contemporanea (XIX-XX sec.), con funzione abitativa/residenziale-produttiva, Segnalazione Architettonica;
- dalla Fascia di rispetto del sito storico Masseria Torre dei Giunchi (FID: 4991; CODICE FG002327), di epoca contemporanea (XIX-XX sec.), insediamento con funzione abitativa/residenziale-produttiva, Segnalazione Architettonica;
- dalla Segnalazione archeologica Ratino Località Motta del Lupo (FID 5000) e relativa fascia di rispetto, in comune di San Severo;
- dalla Fascia di rispetto della Segnalazione archeologica Località Motta della Regina (FID 4998) in comune di San Severo;
- dalla Rete dei tratturi, intersecando nello specifico:
  - Regio Braccio Nunziatella Stignano (FID 535; N. 10) e relativa fascia di rispetto;
  - Regio Tratturo Aquila Foggia (FID 538, N. 1) e relativa fascia di rispetto.
- dalla Masseria del Sordo (FID 579; CODICE: FG002152), villaggio risalente al periodo neolitico, classificato come insediamento con funzione abitativa/residenziale-produttiva;
- dalle Aree a rischio archeologico FID 959 e FID 960.

Il cavidotto di connessione sarà realizzato interrato e tramite TOC al di sotto della sede stradale già esistente e trasversalmente ai tratturi, al fine di rimuovere le interferenze rilevate.

MODALITÀ DI INSERIMENTO DELL'IMPIANTO NEL PAESAGGIO E SUL TERRITORIO

In merito ai requisiti di corretto inserimento dell'impianto nel paesaggio e sul territorio, di cui al **paragrafo 16.1 del D.M. 10/9/2010**, si evidenzia la sussistenza di uno o più dei seguenti requisiti che sono considerati, in generale, elementi per la valutazione positiva dei progetti:

a) **non** è comprovata con l'adesione del progettista ai sistemi di gestione della qualità (ISO 9000) e ai sistemi di gestione ambientale (ISO 14000 e/o EMAS); né la documentazione di progetto né la verifica condotta sul sito web https://services.accredia.it/ppsearch/accredia_companymask_remote.jsp?ID_LINK=1739&area=310 hanno rivelato la presenza di certificazioni di alcun genere per la società proponente;
b) **non** è prevista la valorizzazione dei potenziali energetici delle diverse risorse rinnovabili presenti nel territorio nonché della loro capacità di sostituzione delle fonti fossili;
c) **è presente** e documentato il ricorso a criteri progettuali volti ad ottenere il minor consumo possibile del territorio, sfruttando al meglio le risorse energetiche disponibili, attuato a mezzo di strutture ad inseguimento solare mono-assiale e moduli fotovoltaici orientati ad est-ovest, che consentirebbero colture lungo il perimetro dell'area di impianto e lungo le interfile dell'impianto fotovoltaico;
d) **non** è previsto il riutilizzo di aree già degradate da attività antropiche;

e) **è assente** l'integrazione dell'impianto nel contesto delle tradizioni agroalimentari locali e del paesaggio rurale, sia per quanto attiene alla sua realizzazione che al suo esercizio;
f) il progetto **non riguarda** la ricerca e la sperimentazione di soluzioni progettuali e componenti tecnologici innovativi,
g) **è assente** il coinvolgimento dei cittadini in un processo di comunicazione e informazione preliminare all'autorizzazione e realizzazione degli impianti o di formazione per personale e maestranze future;
h) l'impianto **non prevede** il recupero di energia termica.

Il DM 10/9/2010, al punto 16.4., sottolinea che, nell'autorizzare progetti localizzati in zone agricole caratterizzate da produzioni agro-alimentari di qualità (produzioni biologiche, produzioni D.O.P., I.G.P., S.T.G., D.O.C., D.O.C.G., produzioni tradizionali) e/o di particolare pregio rispetto al contesto paesaggistico-culturale, deve essere verificato che l'insediamento e l'esercizio del**l'impianto non comprometta** o interferisca negativamente con le finalità perseguite dalle disposizioni in materia di sostegno nel settore agricolo, con particolare riferimento alla valorizzazione delle tradizioni agroalimentari locali, alla tutela della biodiversità, così come del patrimonio culturale e del paesaggio rurale.
Nell'area di progetto non sono state rilevate colture annoverabili come colture agricole che danno origine ai prodotti con certificazione di qualità. Dai sopralluoghi svolti dal proponente nei terreni agricoli in oggetto è risultato che questi sono attualmente coltivati in massima parte a cereali autunno-vernini (grano duro, avena ecc.) avvicendati con leguminose e/o orticole (broccoletti, pomodoro ecc.), tutti facenti parte di una rotazione triennale o quadriennale. Inoltre, pur ricadendo l'area del progetto, all'interno delle zone D.O.P. - D.O.C. e I.G.P. della Provincia di Foggia (in particolare produzioni vinicole e olearie), non sono state rilevate colture arboree e coltivazioni di pregio da segnalare.

AGRIVOLTAICO

Il progetto include l'elaborato 2748_4635_AP1_PD_R33_Rev0 "Studio di Impatto Ambientale" nel quale si rivendica il possesso dei requisiti minimi previsti dalle Linee Guida in materia di Impianti Agrivoltaici del 27.06.2022, in quanto la superficie minima per l'attività agricola è pari al 71,59% mentre la LAOR (percentuale di superficie ricoperta dai moduli) è pari al 39,99%.

CONCLUSIONI

L'impianto in progetto è ubicato su di un terreno agricolo con uso del suolo a seminativo.
L'area ricade tra quelle classificate come idonee ai sensi dell'art. 20 comma 8 del Dlgs 199/2021, mentre non ricade tra quelle indicate come non idonee ai sensi del Regolamento Regionale n. 24 del 2010.
Il progetto utilizza soluzioni tecniche volte ad ottenere il minor consumo possibile del territorio, sfruttando al meglio le risorse energetiche disponibili. Tale requisito rappresenta un elemento di valutazione positiva ai sensi del DM 10/9/2010 punto 16 lettera c.
La realizzazione dell'impianto non modifica in alcun modo la produzione territoriale di prodotti di pregio: l'intera area, infatti, non è destinata a nessuno di essi. Più in generale, la realizzazione dell'impianto non sembra confliggere con le finalità perseguite dalle disposizioni in materia di sostegno nel settore agricolo.
Sia l'area d'insidenza dei pannelli fotovoltaici sia la restante superficie di pertinenza al progetto interna alle recinzioni sarà utilizzata per la realizzazione di opere di carattere agrario. Il progetto prevede l'integrazione dell'impianto fotovoltaico con un impianto olivicolo superintensivo, così da mantenere la funzionalità del suolo in termini di fertilità, accumulo carbonio organico, permeabilità e regimazione delle acque piovane. Per l'impianto olivicolo integrato, inoltre, è prevista l'applicazione dei metodi di agricoltura biologica, ai sensi dell'art. 4 Reg. UE n. 848/2018 smi.
Il progetto prevede efficaci interventi di mitigazione dell'impatto visivo del sito di impianto operando sulla piantumazione perimetrale, nel qual caso, costituita da una quinta arboreo arbustiva posta

lungo tutto il lato esterno della recinzione; questa imiterà un'area di macchia mediterranea spontanea ma al tempo stesso funzionale alla mitigazione dell'impatto visivo evitando fenomeni di ombreggiamento nel campo fotovoltaico.

DETERMINAZIONE DEL DIRIGENTE SERVIZIO VIA/VINCA 27 settembre 2024, n. 486

[ID VIP 10210] - Parco eolico denominato "Ofanto", costituito da 7 aerogeneratori di potenza unitaria di 7 MW, per una potenza complessiva d'impianto pari a 49 MW, da realizzarsi nei Comuni di Cerignola (FG) e Trinitapoli (BT), incluse le relative opere di connessione alla RTN. Istanza per il rilascio del Provvedimento di VIA statale ex art. 23 del D.lgs. n. 152/2006 e ss.mm.ii. Proponente: Fri-El Ofanto S.r.l.

IL DIRIGENTE DELLA STRUTTURA PROPONENTE

VISTI:

- la L. 7 agosto 1990, n. 241 e ss.mm.ii., recante "Nuove norme in materia di procedimento amministrativo e di diritto di accesso ai documenti amministrativi";
- il D.P.R. 28 dicembre 2000, n. 445 e ss.mm.ii., recante "Testo unico delle disposizioni legislative e regolamentari in materia di documentazione amministrativa";
- il D.Lgs. 7 marzo 2005, n. 82 e ss.mm.ii., recante "Codice dell'Amministrazione Digitale";
- il D.Lgs. 30 marzo 2001, n. 165 e ss.mm.ii., recante "Norme generali sull'ordinamento del lavoro alle dipendenze delle amministrazioni pubbliche";
- il D.P.R. 16 aprile 2013, n. 62 e ss.mm.ii., recante "codice di comportamento dei dipendenti pubblici, a norma dell'articolo 54 del decreto legislativo 30 marzo 2001, n. 165";
- la L. 6 novembre 2012, n. 190 e ss.mm.ii., recante "Disposizioni per la prevenzione e la repressione della corruzione e dell'illegalità nella pubblica amministrazione";
- il D.Lgs. 14 marzo 2013 n. 33 e ss.mm.ii., recante "Riordino della disciplina riguardante il diritto di accesso civico e gli obblighi di pubblicità, trasparenza e diffusione di informazioni da parte delle pubbliche amministrazioni";
- il D.lgs. 30 giugno 2003, n. 196 e ss.mm.ii., "Codice in materia di protezione dei dati personali ((, recante disposizioni per l'adeguamento dell'ordinamento nazionale al regolamento (UE) n. 2016/679 del Parlamento europeo e del Consiglio, del 27 aprile 2016, relativo alla protezione delle persone fisiche con riguardo al trattamento dei dati personali, nonchè alla libera circolazione di tali dati e che abroga la direttiva 95/46/CE))";
- la D.G.R. 7 dicembre 2020, n. 1974 e ss.mm.ii., recante "Adozione del Modello organizzativo MAIA 2.0. Approvazione Atto di Alta Organizzazione";
- il D.P.G.R. 22 gennaio 2021, n. 22 e ss.mm.ii., recante "Adozione Atto di Alta Organizzazione. Modello Organizzativo "MAIA 2.0";
- la D.G.R. 15 settembre 2021, n. 1466 recante l'approvazione della Strategia regionale per la parità di genere, denominata "Agenda di Genere";
- la D.G.R. 3 luglio 2023, n. 938 recante "D.G.R. n. 302/2022 Valutazione di impatto di genere. Sistema di gestione e di monitoraggio. Revisione degli allegati";
- la D.G.R. 5 ottobre 2023, n. 1367 recante "Conferimento incarico di direzione della Sezione Autorizzazioni Ambientali afferente al Dipartimento Ambiente, Paesaggio e Qualità Urbana", con la quale è stato conferito all'Ing. Giuseppe Angelini l'incarico di direzione della Sezione Autorizzazioni Ambientali a decorrere dal 01.10.2023, per un periodo di tre anni, in applicazione di quanto previsto dall'avviso pubblico per il conferimento dell'incarico di direzione della precitata Sezione approvato con determinazione dirigenziale n. 435 del 21 aprile 2022 del dirigente della Sezione Personale;
- la D.D. 26 febbraio 2024, n. 1 del Dipartimento Personale e Organizzazione avente ad oggetto "Conferimento delle funzioni vicarie *ad interim* del Servizio VIA/VINCA della Sezione Autorizzazioni Ambientali afferente al Dipartimento Ambiente, Paesaggio e Qualità Urbana";

VISTI, inoltre:

- il Reg. (UE) 2022/2577 del Consiglio del 22 dicembre 2022, che istituisce il quadro per accelerare la diffusione delle energie rinnovabili;

- la Dir. (UE) 2018/2001 del Parlamento Europeo e del Consiglio dell'11 dicembre 2018 sulla promozione dell'uso delle fonti rinnovabili, che ha ridefinito l'obiettivo europeo al 2030 per la diffusione delle fonti energetiche rinnovabili;
- la Dir. (UE) 2018/2002 del Parlamento europeo e del Consiglio, dell'11 dicembre 2018, che modifica la direttiva 2012/27/UE sull'efficienza energetica;
- il Reg. 2018/1999 del Parlamento Europeo e del Consiglio dell'11 dicembre 2018 sulla governance dell'Unione dell'energia e dell'azione per il clima, che stabilisce che ogni Stato membro debba presentare un piano decennale integrato per l'energia ed il clima;
- il Reg. (UE) 2023/857 del Parlamento Europeo e del Consiglio del 19 aprile 2023 che modifica il Reg. (UE) 2018/842, relativo alle riduzioni annuali vincolanti delle emissioni di gas serra a carico degli Stati membri nel periodo 2021-2030 come contributo all'azione per il clima per onorare gli impegni assunti a norma dell'accordo di Parigi, nonché il Reg. (UE) 2018/1999;
- la proposta di Direttiva del Parlamento Europeo e del Consiglio che modifica la Dir. (UE) 2018/2001 del Parlamento europeo e del Consiglio, il Reg. (UE) 2018/1999 del Parlamento europeo e del Consiglio e la Dir. n.98/70/CE del Parlamento europeo e del Consiglio per quanto riguarda la promozione dell'energia da fonti rinnovabili e che abroga la Dir. (UE) 2015/652 del Consiglio;
- la L. 9 gennaio 1991, n. 10, recante "Norme per l'attuazione del Piano energetico nazionale in materia di uso razionale dell'energia, di risparmio energetico e di sviluppo delle fonti rinnovabili di energia", che all'art. 5 prevede che le Regioni e le Province Autonome si dotino di piani energetici regionali, precisandone i contenuti di massima;
- il D.Lgs. 29 dicembre 2003, n. 387, di attuazione della Dir. 2001/77/CE relativa alla promozione dell'energia elettrica prodotta da fonti energetiche rinnovabili e, in particolare, l'art. 12 concernente la razionalizzazione e semplificazione delle procedure autorizzative;
- il D.Lgs. 22 gennaio 2004, n. 42 e ss.mm.ii., recante "Codice dei beni culturali e del paesaggio, ai sensi dell'articolo 10 della legge 6 luglio 2002, n. 137";
- il D.Lgs. 3 aprile 2006, n. 152 e ss.mm.ii., recante "Norme in materia ambientale";
- il D.Lgs. 8 novembre 2021, n. 199 recante "Attuazione della direttiva (UE) 2018/2001 del Parlamento europeo e del Consiglio, dell'11 dicembre 2018, sulla promozione dell'uso dell'energia da fonti rinnovabili";
- il D.I. 10 settembre 2010, concernente "Linee guida per l'autorizzazione degli impianti alimentati da fonti rinnovabili", emanato in attuazione dell'art 12 del D.Lgs. 29 dicembre 2003, n. 387;
- il R.R. 30 dicembre 2010, n. 24 "Regolamento attuativo del Decreto del Ministero per lo Sviluppo Economico del 10 settembre 2010, "Linee Guida per l'autorizzazione degli impianti alimentati da fonti rinnovabili", recante la individuazione di aree e siti non idonei alla installazione di specifiche tipologie di impianti alimentati da fonti rinnovabili nel territorio della Regione Puglia";
- la D.G.R. 17 luglio 2023, n. 997 recante "Atto di indirizzo in tema di politiche per la promozione e lo sviluppo delle energie rinnovabili in Puglia";
- il D.M. 21 giugno 2024 recante "Disciplina per l'individuazione di superfici e aree idonee per l'installazione di impianti a fonti rinnovabili".

PREMESSO che:

- con D.G.R. 17 luglio 2023, n. 997 è stato deliberato, tra l'altro:
    - di adottare specifico atto di indirizzo in tema di politiche sulle energie rinnovabili, di cui si dovrà tenere espressamente conto anche nella formulazione dei pareri regionali endoprocedimentali in seno alle procedure valutative statali, da adottarsi ai fini del rilascio degli atti autorizzativi degli impianti F.E.R.;
    - di stabilire la priorità istruttoria per le istanze i cui progetti ricadono nelle aree idonee definite dalla Regione nei termini di cui all'art. 20, co. 4, D. Lgs. n. 199/2021.
- ai sensi dell'art. 20, co.4, D.Lgs. n. 199/2021 l'individuazione delle aree idonee avviene conformemente

a principi e criteri definiti dai decreti di cui al precedente co.1, che tengono conto, a loro volta, dei criteri di idoneità delle aree di cui al co.8;

- con D.M. 21 giugno 2024 è stata data attuazione all'art. 20, commi 1 e 2, D. Lgs. n. 199 del 2021 demandando alle Regioni, tra l'altro, l'individuazione di:
  - superfici a aree idonee: le aree in cui e' previsto un iter accelerato ed agevolato per la costruzione ed esercizio degli impianti a fonti rinnovabili e delle infrastrutture connesse secondo le disposizioni vigenti di cui all'art. 22 del decreto legislativo 8 novembre 2021, n. 199;
  - superfici e aree non idonee: aree e siti le cui caratteristiche sono incompatibili con l'installazione di specifiche tipologie di impianti secondo le modalita' stabilite dal paragrafo 17 e dall'allegato 3 delle linee guida emanate con decreto del Ministero dello sviluppo economico 10 settembre 2010;
- l'art. 7 del succitato D.M. 21 giugno 2024, rubricato "Principi e criteri per l'individuazione delle aree idonee", dispone, tra l'altro, che:
  - sia mantenuto fermo quanto previsto dall'art. 5, D.L. 15 maggio 2024, n. 63, relativamente all'installazione di impianti fotovoltaici in zone classificate agricole dai vigenti piani urbanistici;
  - le Regioni tengano conto delle esigenze di tutela del patrimonio culturale e del paesaggio, delle aree agricole e forestali, della qualita' dell'aria e dei corpi idrici, privilegiando l'utilizzo di superfici di strutture edificate, quali capannoni industriali e parcheggi, nonche' di aree a destinazione industriale, artigianale, per servizi e logistica, e verificando l'idoneita' di aree non utilizzabili per altri scopi, ivi incluse le superfici agricole non utilizzabili;
  - siano considerate non idonee le superfici e le aree che sono ricomprese nel perimetro dei beni sottoposti a tutela ai sensi dell'art. 10 e dell'art. 136, comma 1, lettere a) e b) del decreto legislativo 22 gennaio 2004, n. 42;
  - debba essere contemperata la necessita' di tutela dei beni con la garanzia di raggiungimento degli obiettivi di cui alla Tabella A;
- la L.R. 7 novembre 2022, n. 26 recante "Organizzazione e modalità di esercizio delle funzioni amministrative in materia di valutazioni e autorizzazioni ambientali" dispone all'art. 8 che, nei procedimenti di valutazione ambientale di competenza statale, il parere regionale sia espresso con provvedimento emesso dalla struttura regionale competente per i procedimenti di valutazione e autorizzazione ambientale, sentite le amministrazioni e gli enti territoriali potenzialmente interessati e, comunque, competenti ad esprimersi sulla realizzazione della proposta;
- con nota prot. n. 251613 del 27.05.2024, avente ad oggetto "*Sezione Autorizzazioni Ambientali: atto di organizzazione e disposizioni di servizio*" il Dirigente di Sezione, Ing. Giuseppe Angelini, ha attribuito al Dr. Marco Notarnicola la cura delle attività istruttorie relative ai progetti FER di competenza statale";

RILEVATO che:

- con nota prot. n. 150435 del 22.09.2023, acquisita in data 21.09.2023 al prot. n. 15951 dalla Sezione Autorizzazioni Ambientali, il M.A.S.E. - Direzione Generale Valutazioni Ambientali rendeva "Comunicazione relativa a procedibilità istanza, pubblicazione documentazione e responsabile del procedimento";
- con nota prot. n. 16098 del 22.09.2023 il Servizio V.I.A. / V.INC.A., tra l'altro, rappresentava alle Amministrazioni ed agli Uffici interessati l'avvio del procedimento di V.I.A. ministeriale, invitando le medesime ad esprimere il proprio parere di competenza;

RILEVATO, altresì, che sono stati acquisiti agli atti della Sezione Autorizzazioni Ambientali i seguenti contributi, allegati alla presente determinazione, relativi alla relizzazione degli interventi indicati in oggetto:

- nota prot. n. 17388 del 17.10.2023, con la quale il Servizio Territoriale di Foggia ha espresso parere non favorevole;

- nota prot. n. 17387 del 17.10.2023, con la quale A.R.P.A. Puglia, D.A.P. Foggia, ha espresso le osservazioni ivi indicate;
- nota prot. n. 123444 del 08.03.2024, con la quale l'Autorità di Bacino Distrettuale dell'Appennino Meridionale ha espresso parere favorevole al rispetto delle prescrizioni ivi indicate;

RITENUTO che:

- l'istruttoria tecnica condotta dal Servizio V.I.A. / V.INC.A., allegata alla presente determinazione per formarne parte integrante e sostanziale, **debba concludersi con esito non favorevole** alla realizzazione del progetto individuato dal codice ID_VIP 10210, alla luce degli elementi noti e rappresentati al momento della redazione del presente atto;
- debba essere rimessa alla competente Autorità ministeriale ogni pertinente verifica in merito ad eventuali impatti cumulativi, non essendo dato escludere ulteriori impatti che potrebbero derivare da circostanze non conoscibili alla luce del riparto di competenze e dello stato di eventuali procedimenti autorizzativi in materia ambientale;

VERIFICA AI SENSI DEL REGOLAMENTO (UE) 2016/679

Garanzie alla riservatezza

La pubblicazione dell'atto all'Albo pretorio on-line, salve le garanzie previste dalla Legge n. 241/1990 e dal D.Lgs. n. 33/2013 in tema di accesso ai documenti amministrativi, avviene nel rispetto della tutela della riservatezza dei cittadini secondo quanto disposto dal Regolamento (UE) 2016/679 in materia di protezione dei dati personali, nonché dal D.lgs. n. 196/2003 e dal D.lgs. n. 101/2018 e s.m.i, e dal vigente Regolamento Regionale n. 5/2006 per il trattamento dei dati sensibili e giudiziari, per quanto applicabile.
Ai fini della pubblicità legale, il presente provvedimento è stato redatto in modo da evitare la diffusione di dati personali identificativi non necessari ovvero il riferimento alle particolari categorie di dati previste dagli articoli 9 e 10 del Regolamento (UE) innanzi richiamato; qualora tali dati fossero indispensabili per l'adozione dell'atto, essi sono trasferiti in documenti separati, esplicitamente richiamati.

DETERMINA

Di prendere atto di quanto espresso in narrativa, che costituisce parte integrante e sostanziale del presente atto e che qui si intende integralmente riportato.

Di esprimere giudizio non favorevole di compatibiità ambientale relativo al Parco eolico denominato "Ofanto", costituito da 7 aerogeneratori di potenza unitaria di 7 MW, per una potenza complessiva d'impianto pari a 49 MW, da realizzarsi nei comuni di Cerignola (FG) e Trinitapoli (BT), incluse le relative opere di connessione alla RTN, in oggetto epigrafato, proposto dalla società "Fri-El Ofanto" S.r.l., tenuto conto dei contributi pervenuti e per le motivazioni riportate nella relazione tecnica, allegata al presente atto per formarne parte integrante e sostanziale.

Di precisare che il presente provvedimento inerisce esclusivamente al parere della Regione Puglia nell'ambito della procedura di V.I.A. statale di che trattasi.

Di richiedere che, in caso di esito favorevole del procedimento di V.I.A., siano prescritte nel provvedimento, ai sensi del D.M. 10 settembre 2010, idonee misure di compensazione ambientale e territoriale in favore del/i Comune/i interessati dall'intervento, in accordo con la Regione Puglia e i medesimi Comuni.

Di trasmettere la presente determinazione alla società proponente ed alle Amministrazioni interessate coinvolte dalla Regione Puglia, nonché al Segretario della Giunta Regionale.

Di pubblicare il presente provvedimento:

- in formato tabellare elettronico nelle pagine del sito web https://trasparenza.regione.puglia.it/ nella sotto-sezione di II livello “Provvedimenti dirigenti amministrativi”;
- in formato elettronico all’Albo Telematico, accessibile senza formalità sul sito web https://www.regione.puglia.it/pubblicita-legale nella sezione “Albo pretorio on-line”, per dieci giorni lavorativi consecutivi ai sensi del comma 3 art. 20 DPGR n. 22/2021;
- sul Bollettino Ufficiale della Regione Puglia (BURP) prima sezione, lett. h, ai sensi della L.R. n.18 del 15 giugno 2023.

ALLEGATI INTEGRANTI

Documento - Impronta (SHA256)
Relazione istruttoria ID_VIP 10210.pdf - b6c3604ee44d675b58de08007ed28ae33d47c6c2eae794f92d69f9498a043a2d

Il presente Provvedimento è direttamente esecutivo.

Firmato digitalmente da:

E.Q. Supporto coordinamento giuridico di Sezione e supporto coordinamento esperti PNRR
Marco Notarnicola

Dirigente ad interim del Servizio Via Vinca
Giuseppe Angelini

REGIONE PUGLIA
DIPARTIMENTO AMBIENTE, PAESAGGIO E QUALITA' URBANA
SEZIONE AUTORIZZAZIONI AMBIENTALI

Relazione tecnica a supporto dell'istruttoria sul progetto
ID_VIP 10210

Tipologia di progetto: Eolico
Potenza: 49,00 MW
Ubicazione: Cerignola (FG)
Proponente: FRI-EL OFANTO S.r.l.

IDONEITÀ DELL'AREA

Con riferimento al progetto depositato, impianto di produzione di energia rinnovabile da fonte eolica denominato "Ofanto", costituito da n° 7 aerogeneratori, si sviluppa su un'area ricadente nel territorio comunale di Cerignola (FG), mentre le opere per la connessione dell'impianto interessano il territorio comunale di Cerignola (FG) e di Trinitapoli (BT). La sottostazione di consegna, da costruirsi, sarà ubicata nel territorio di Cerignola (FG).
Negli elaborati prodotti l'area dell'impianto viene indicata a destinazione agricola.

Verifiche ai sensi dell'art. 20, co.8, D.Lgs. n.199/2021

L'area dell'impianto **non rientra** nelle casistiche di cui all'art. 20, co.8, D.Lgs..199/2021, in quanto:

- Nell'area interessata **non** sono già installati impianti della stessa fonte (lett. a)
- **non** ricade in un sito oggetto di bonifica (lett.b)
- **non** interessa cave o miniere (lett.c)
- **non** è nella disponibilità di gestori di infrastrutture ferroviarie, autostradali (lett. c bis) società di gestione aeroportuale all'interno dei sedimi aeroportuali, (lett.c bis 1)
- **non** si applica la verifica di cui alla lett. c ter in quanto non trattasi di impianto fotovoltaico
- **non è ricompresa** nel perimetro dei beni sottoposti a tutela ai sensi del Codice dei beni culturali e del paesaggio e **ricade** nella fascia di rispetto dei beni sottoposti a tutela ai sensi della parte II o dell'art. 136 del D.Lgs. 42/2004 (3000 metri per gli impianti eolici, lett. c quater).

In riferimento alla verifica della condizione c-quater, questo in quanto:
- l'impianto eolico, in particolare l'aerogeneratore WTG 03 dista circa 250 metri da una zona di interesse archeologico, sottoposta a tutela ai sensi della parte II del D.Lgs. 42/2004 (vedi fig. 1).

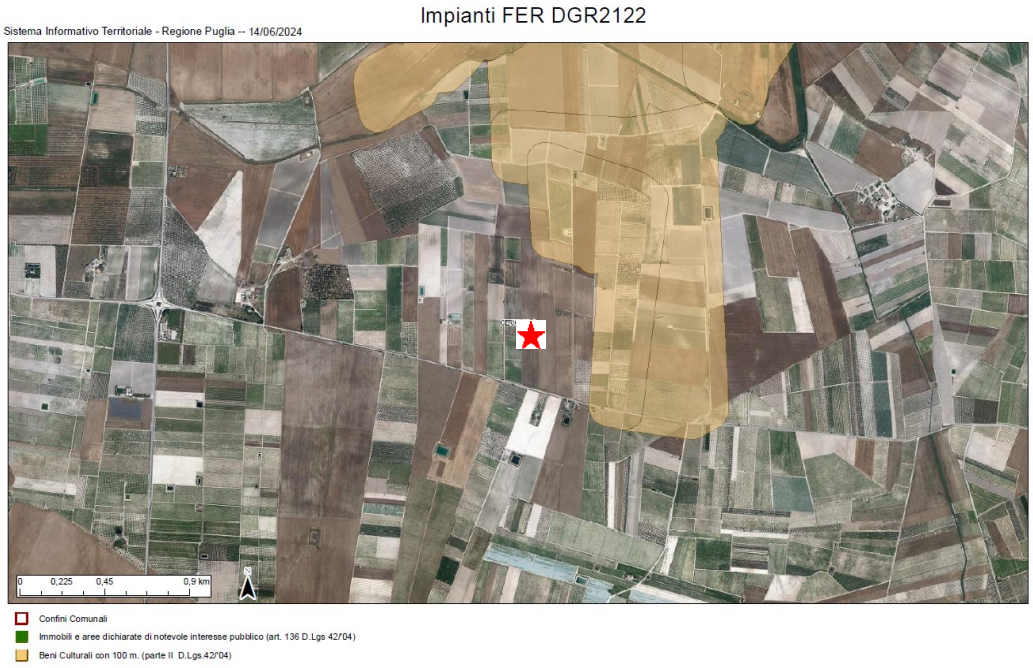

Fig. 1 - Ubicazione dell'impianto rispetto ai beni culturali ai sensi della parte II del D.Lgs. 42/2004 (aerogeneratore WTG 03 indicato con la stella rossa)

Verifiche ai sensi del RR 24/2010

Verificato che nessun aerogeneratore è ubicato in posizione interferente con vincoli di alcun genere, con le aree protette e con quelle dichiarate inidonee all'installazione di impianti eolici da parte delle normative vigenti (in proposito, si vedano le successive da fig. 2 a fig. 8), l'area dell'impianto proposto **NON** ricade tra quelle indicate come *non idonee* ai sensi del regolamento regionale n. 24 del 2010.
Con riferimento al percorso del Cavidotto MT, alcuni tratti interferiscono con i Beni Paesaggistici (BP) e con gli Ulteriori Contesti (UCP), come definiti dall'art. 7, comma 6-7 delle NTA del PPTR, "aree tutelate per legge" ai sensi dell'art.142, co.1, lett. c) del D. Lgs. 42/2004.
Nello specifico:

- Stralcio PPTR – 6.1.2 Componenti idrologiche
  - BP – Fiumi, torrenti, corsi d'acqua iscritti negli elenchi delle acque pubbliche (150 m)
- Stralcio PPTR – 6.3.1 Componenti culturali e insediative
  - UCP – Stratificazione insediativa – rete tratturi
  - UCP – Area di rispetto – rete tratturi

Il Cavidotto MT sarà posato principalmente al di sotto della viabilità esistente tramite tecniche non invasive con ripristino dello stato dei luoghi; l'attraversamento del corso d'acqua (Fosso della Pila) avverrà garantendo l'assenza di interferenze con la sezione libera del deflusso dell'opera medesima.

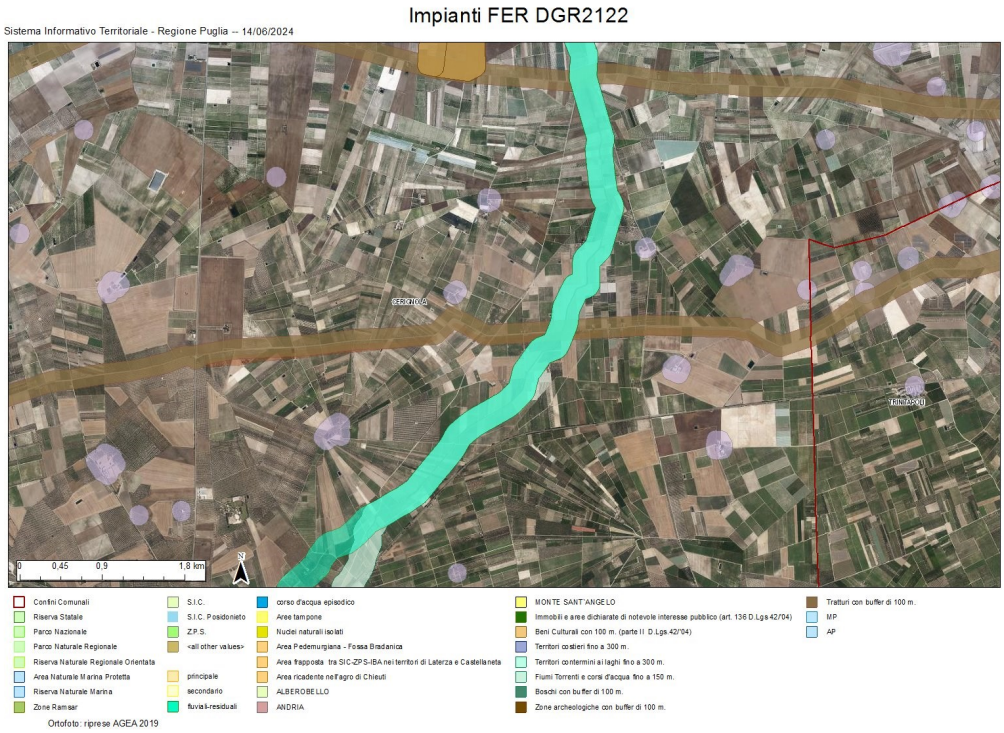

Fig. 2 - Ubicazione dell'impianto rispetto alle aree non idonee ex RR 24/2010
(gli 11 aerogeneratori sono indicati con una stella rossa)

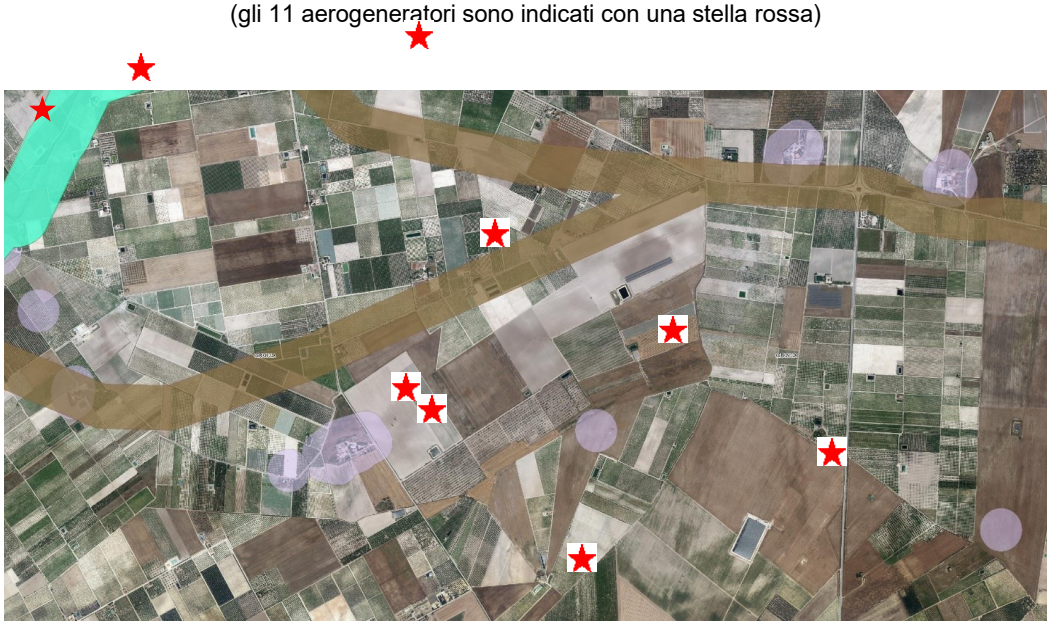

Fig. 3 - Particolare dell'impianto rispetto alle aree non idonee ex RR 24/2010
(aerogeneratori WTG 01 e WTG 02 indicati con una stella rossa)

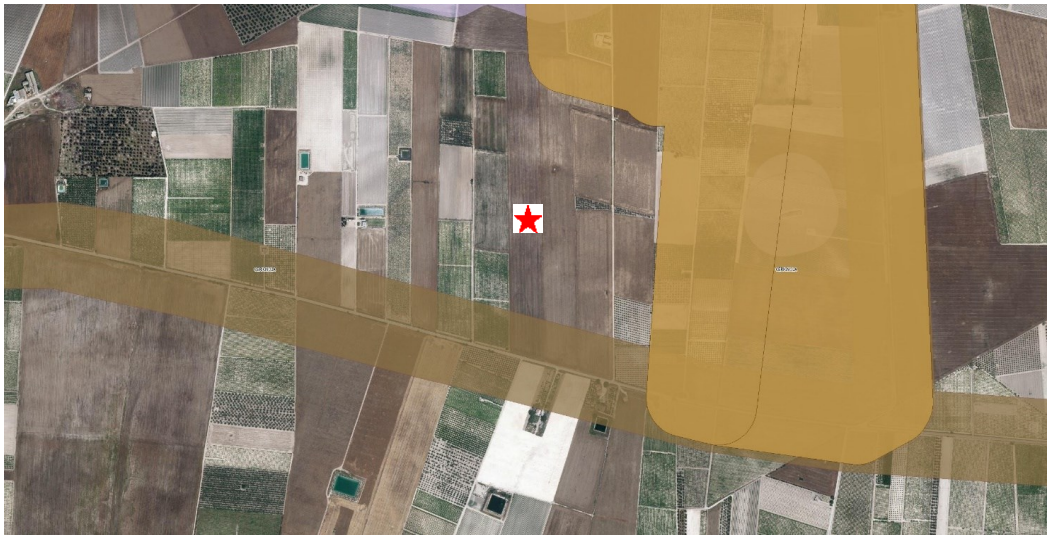

Fig. 4 - Particolare dell'impianto rispetto alle aree non idonee ex RR 24/2010
(aerogeneratore WTG 03 indicato con una stella rossa)

Fig. 5 - Particolare dell'impianto rispetto alle aree non idonee ex RR 24/2010
(aerogeneratore WTG 04 indicato con una stella rossa)

Fig. 6 - Particolare dell'impianto rispetto alle aree non idonee ex RR 24/2010
(aerogeneratore WTG 05 indicato con una stella rossa)

Fig. 7 - Particolare dell'impianto rispetto alle aree non idonee ex RR 24/2010
(aerogeneratore WTG 06 indicato con una stella rossa)

Fig. 8 - Particolare dell'impianto rispetto alle aree non idonee ex RR 24/2010
(aerogeneratore WTG 07 indicato con una stella rossa)

MODALITÀ DI INSERIMENTO DELL'IMPIANTO NEL PAESAGGIO E SUL TERRITORIO

In merito ai requisiti di corretto inserimento dell'impianto nel paesaggio e sul territorio, di cui al **paragrafo 16.1 del D.M. 10/9/2010**, si evidenzia **l'assenza** dei requisiti che sono considerati, in generale, elementi per la valutazione positiva dei progetti. Questo in quanto:

a) **non** è comprovata con l'adesione del progettista ai sistemi di gestione della qualità (ISO 9000) e ai sistemi di gestione ambientale (ISO 14000 e/o EMAS); né la documentazione di progetto né la verifica condotta sul sito web https://services.accredia.it/ppsearch/accredia_companymask_remote.jsp?ID_LINK=1739&area=310 hanno rivelato la presenza di certificazioni di alcun genere per la società proponente;
b) **non** è prevista la valorizzazione dei potenziali energetici delle diverse risorse rinnovabili presenti nel territorio nonché della loro capacità di sostituzione delle fonti fossili;
c) **non** è presente e documentato il ricorso a criteri progettuali volti ad ottenere il minor consumo possibile del territorio, sfruttando al meglio le risorse energetiche disponibili;
d) **non** è previsto il riutilizzo di aree già degradate da attività antropiche;
e) **è assente** l'integrazione dell'impianto nel contesto delle tradizioni agroalimentari locali e del paesaggio rurale, sia per quanto attiene alla sua realizzazione che al suo esercizio;
f) il progetto **non riguarda** la ricerca e la sperimentazione di soluzioni progettuali e componenti tecnologici innovativi,
g) **è assente** il coinvolgimento dei cittadini in un processo di comunicazione e informazione preliminare all'autorizzazione e realizzazione degli impianti o di formazione per personale e maestranze future;
h) l'impianto **non prevede** il recupero di energia termica.

Il DM 10/9/2010, al punto 16.4., sottolinea che, nell'autorizzare progetti localizzati in zone agricole caratterizzate da produzioni agro-alimentari di qualità (produzioni biologiche, produzioni D.O.P., I.G.P., S.T.G., D.O.C., D.O.C.G., produzioni tradizionali) e/o di particolare pregio rispetto al contesto paesaggistico-culturale, deve essere verificato che l'insediamento e l'esercizio dell**'impianto non comprometta** o interferisca negativamente con le finalità perseguite dalle disposizioni in materia di sostegno nel settore agricolo, con particolare riferimento alla

valorizzazione delle tradizioni agroalimentari locali, alla tutela della biodiversità, così come del patrimonio culturale e del paesaggio rurale. Considerato che nell'area di progetto insistono produzioni agricole di qualità, nello specifico "vigneti" ed "uliveti", il Servizio Territoriale di Foggia ha espresso parere non favorevole alla realizzazione degli interventi in oggetto.
Negli elaborati di progetto esaminati si riscontra la presenza dei criteri di analisi circa l'inserimento paesaggistico dell'intervento, come l'analisi di intervisibilità e la descrizione rispetto ai punti di vista e panoramici (rendering e simulazioni grafiche). Analogamente, le misure di mitigazione degli impatti sulle componenti ambientali risultano coerenti rispetto ai criteri previsti nell'Allegato 4 del DM 10/9/2010. Le osservazioni svolte dal Proponente, tuttavia, non trovano riscontro nelle osservazioni svolte in senso critico da A.R.P.A. sul progetto in esame.

CONCLUSIONI

L'area di intervento del Progetto ha caratteri di tipo agricolo, in cui si riconoscono appezzamenti adibiti a coltivazioni di cereali e in minor misura vigneti e oliveti, rispetto ai quali sono state evidenziate dal Servizio competente criticità in punto di tutela.
L'area ricade tra quelle classificate come **non** idonee ai sensi dell'art. 20 comma 8 del Dlgs 199/2021, non ricadendo invece tra quelle indicate come non idonee ai sensi del Regolamento Regionale n. 24 del 2010. Ciò nonostante la realizzazione dell'impianto non presenta requisiti di corretto inserimento nel paesaggio e sul territorio. Si condividono altresì le osservazioni formulate da A.R.P.A. Puglia sul progetto in esame.

DETERMINAZIONE DEL DIRIGENTE SERVIZIO VIA/VINCA 27 settembre 2024, n. 487

[ID VIP 10521] - Parco eolico denominato "NEXT1", costituito da 6 aerogeneratori di potenza unitaria pari a 6 MW, per una potenza complessiva di 36 MW, da realizzarsi nei comuni di Guagnano (LE) e Salice Salentino (LE), incluse le opere di connessione alla RTN e un sistema di accumulo di potenza pari a 24 MW, ricadenti anche nei comuni di Campi Salentina (LE), San Donaci (BR) e Cellino San Marco (BR). Istanza per il rilascio del Provvedimento di VIA statale ex art. 23 del D.lgs. n. 152/2006 e ss.mm.ii. Proponente: NPD Italia II S.r.l.

IL DIRIGENTE DELLA STRUTTURA PROPONENTE

VISTI:

- la L. 7 agosto 1990, n. 241 e ss.mm.ii., recante "Nuove norme in materia di procedimento amministrativo e di diritto di accesso ai documenti amministrativi";
- il D.P.R. 28 dicembre 2000, n. 445 e ss.mm.ii., recante "Testo unico delle disposizioni legislative e regolamentari in materia di documentazione amministrativa";
- il D.Lgs. 7 marzo 2005, n. 82 e ss.mm.ii., recante "Codice dell'Amministrazione Digitale";
- il D.Lgs. 30 marzo 2001, n. 165 e ss.mm.ii., recante "Norme generali sull'ordinamento del lavoro alle dipendenze delle amministrazioni pubbliche";
- il D.P.R. 16 aprile 2013, n. 62 e ss.mm.ii., recante "codice di comportamento dei dipendenti pubblici, a norma dell'articolo 54 del decreto legislativo 30 marzo 2001, n. 165";
- la L. 6 novembre 2012, n. 190 e ss.mm.ii., recante "Disposizioni per la prevenzione e la repressione della corruzione e dell'illegalità nella pubblica amministrazione";
- il D.Lgs. 14 marzo 2013 n. 33 e ss.mm.ii., recante "Riordino della disciplina riguardante il diritto di accesso civico e gli obblighi di pubblicità, trasparenza e diffusione di informazioni da parte delle pubbliche amministrazioni";
- il D.lgs. 30 giugno 2003, n. 196 e ss.mm.ii., "Codice in materia di protezione dei dati personali ((, recante disposizioni per l'adeguamento dell'ordinamento nazionale al regolamento (UE) n. 2016/679 del Parlamento europeo e del Consiglio, del 27 aprile 2016, relativo alla protezione delle persone fisiche con riguardo al trattamento dei dati personali, nonchè alla libera circolazione di tali dati e che abroga la direttiva 95/46/CE))";
- la D.G.R. 7 dicembre 2020, n. 1974 e ss.mm.ii., recante "Adozione del Modello organizzativo MAIA 2.0. Approvazione Atto di Alta Organizzazione";
- il D.P.G.R. 22 gennaio 2021, n. 22 e ss.mm.ii., recante "Adozione Atto di Alta Organizzazione. Modello Organizzativo "MAIA 2.0";
- la D.G.R. 15 settembre 2021, n. 1466 recante l'approvazione della Strategia regionale per la parità di genere, denominata "Agenda di Genere";
- la D.G.R. 3 luglio 2023, n. 938 recante "D.G.R. n. 302/2022 Valutazione di impatto di genere. Sistema di gestione e di monitoraggio. Revisione degli allegati";
- la D.G.R. 5 ottobre 2023, n. 1367 recante "Conferimento incarico di direzione della Sezione Autorizzazioni Ambientali afferente al Dipartimento Ambiente, Paesaggio e Qualità Urbana", con la quale è stato conferito all'Ing. Giuseppe Angelini l'incarico di direzione della Sezione Autorizzazioni Ambientali a decorrere dal 01.10.2023, per un periodo di tre anni, in applicazione di quanto previsto dall'avviso pubblico per il conferimento dell'incarico di direzione della precitata Sezione approvato con determinazione dirigenziale n. 435 del 21 aprile 2022 del dirigente della Sezione Personale;
- la D.D. 26 febbraio 2024, n. 1 del Dipartimento Personale e Organizzazione avente ad oggetto "Conferimento delle funzioni vicarie *ad interim* del Servizio VIA/VINCA della Sezione Autorizzazioni Ambientali afferente al Dipartimento Ambiente, Paesaggio e Qualità Urbana";

VISTI, inoltre:

- il Reg. (UE) 2022/2577 del Consiglio del 22 dicembre 2022, che istituisce il quadro per accelerare la diffusione delle energie rinnovabili;
- la Dir. (UE) 2018/2001 del Parlamento Europeo e del Consiglio dell'11 dicembre 2018 sulla promozione dell'uso delle fonti rinnovabili, che ha ridefinito l'obiettivo europeo al 2030 per la diffusione delle fonti energetiche rinnovabili;
- la Dir. (UE) 2018/2002 del Parlamento europeo e del Consiglio, dell'11 dicembre 2018, che modifica la direttiva 2012/27/UE sull'efficienza energetica;
- il Reg. 2018/1999 del Parlamento Europeo e del Consiglio dell'11 dicembre 2018 sulla governance dell'Unione dell'energia e dell'azione per il clima, che stabilisce che ogni Stato membro debba presentare un piano decennale integrato per l'energia ed il clima;
- il Reg. (UE) 2023/857 del Parlamento Europeo e del Consiglio del 19 aprile 2023 che modifica il Reg. (UE) 2018/842, relativo alle riduzioni annuali vincolanti delle emissioni di gas serra a carico degli Stati membri nel periodo 2021-2030 come contributo all'azione per il clima per onorare gli impegni assunti a norma dell'accordo di Parigi, nonché il Reg. (UE) 2018/1999;
- la proposta di Direttiva del Parlamento Europeo e del Consiglio che modifica la Dir. (UE) 2018/2001 del Parlamento europeo e del Consiglio, il Reg. (UE) 2018/1999 del Parlamento europeo e del Consiglio e la Dir. n.98/70/CE del Parlamento europeo e del Consiglio per quanto riguarda la promozione dell'energia da fonti rinnovabili e che abroga la Dir. (UE) 2015/652 del Consiglio;
- la L. 9 gennaio 1991, n. 10, recante "Norme per l'attuazione del Piano energetico nazionale in materia di uso razionale dell'energia, di risparmio energetico e di sviluppo delle fonti rinnovabili di energia", che all'art. 5 prevede che le Regioni e le Province Autonome si dotino di piani energetici regionali, precisandone i contenuti di massima;
- il D.Lgs. 29 dicembre 2003, n. 387, di attuazione della Dir. 2001/77/CE relativa alla promozione dell'energia elettrica prodotta da fonti energetiche rinnovabili e, in particolare, l'art. 12 concernente la razionalizzazione e semplificazione delle procedure autorizzative;
- il D.Lgs. 22 gennaio 2004, n. 42 e ss.mm.ii., recante "Codice dei beni culturali e del paesaggio, ai sensi dell'articolo 10 della legge 6 luglio 2002, n. 137";
- il D.Lgs. 3 aprile 2006, n. 152 e ss.mm.ii., recante "Norme in materia ambientale";
- il D.Lgs. 8 novembre 2021, n. 199 recante "Attuazione della direttiva (UE) 2018/2001 del Parlamento europeo e del Consiglio, dell'11 dicembre 2018, sulla promozione dell'uso dell'energia da fonti rinnovabili";
- il D.I. 10 settembre 2010, concernente "Linee guida per l'autorizzazione degli impianti alimentati da fonti rinnovabili", emanato in attuazione dell'art 12 del D.Lgs. 29 dicembre 2003, n. 387;
- il R.R. 30 dicembre 2010, n. 24 "Regolamento attuativo del Decreto del Ministero per lo Sviluppo Economico del 10 settembre 2010, "Linee Guida per l'autorizzazione degli impianti alimentati da fonti rinnovabili", recante la individuazione di aree e siti non idonei alla installazione di specifiche tipologie di impianti alimentati da fonti rinnovabili nel territorio della Regione Puglia";
- la D.G.R. 17 luglio 2023, n. 997 recante "Atto di indirizzo in tema di politiche per la promozione e lo sviluppo delle energie rinnovabili in Puglia";
- il D.M. 21 giugno 2024 recante "Disciplina per l'individuazione di superfici e aree idonee per l'installazione di impianti a fonti rinnovabili".

PREMESSO che:

- con D.G.R. 17 luglio 2023, n. 997 è stato deliberato, tra l'altro:
    - di adottare specifico atto di indirizzo in tema di politiche sulle energie rinnovabili, di cui si dovrà tenere espressamente conto anche nella formulazione dei pareri regionali endoprocedimentali in seno alle procedure valutative statali, da adottarsi ai fini del rilascio degli atti autorizzativi degli impianti F.E.R.;

- di stabilire la priorità istruttoria per le istanze i cui progetti ricadono nelle aree idonee definite dalla Regione nei termini di cui all'art. 20, co. 4, D. Lgs. n. 199/2021.

- ai sensi dell'art. 20, co.4, D.Lgs. n. 199/2021 l'individuazione delle aree idonee avviene conformemente a principi e criteri definiti dai decreti di cui al precedente co.1, che tengono conto, a loro volta, dei criteri di idoneità delle aree di cui al co.8;
- con D.M. 21 giugno 2024 è stata data attuazione all'art. 20, commi 1 e 2, D. Lgs. n. 199 del 2021 demandando alle Regioni, tra l'altro, l'individuazione di:
  - superfici a aree idonee: le aree in cui e' previsto un iter accelerato ed agevolato per la costruzione ed esercizio degli impianti a fonti rinnovabili e delle infrastrutture connesse secondo le disposizioni vigenti di cui all'art. 22 del decreto legislativo 8 novembre 2021, n. 199;
  - superfici e aree non idonee: aree e siti le cui caratteristiche sono incompatibili con l'installazione di specifiche tipologie di impianti secondo le modalita' stabilite dal paragrafo 17 e dall'allegato 3 delle linee guida emanate con decreto del Ministero dello sviluppo economico 10 settembre 2010;
- l'art. 7 del succitato D.M. 21 giugno 2024, rubricato "Principi e criteri per l'individuazione delle aree idonee", dispone, tra l'altro, che:
  - sia mantenuto fermo quanto previsto dall'art. 5, D.L. 15 maggio 2024, n. 63, relativamente all'installazione di impianti fotovoltaici in zone classificate agricole dai vigenti piani urbanistici;
  - le Regioni tengano conto delle esigenze di tutela del patrimonio culturale e del paesaggio, delle aree agricole e forestali, della qualita' dell'aria e dei corpi idrici, privilegiando l'utilizzo di superfici di strutture edificate, quali capannoni industriali e parcheggi, nonche' di aree a destinazione industriale, artigianale, per servizi e logistica, e verificando l'idoneita' di aree non utilizzabili per altri scopi, ivi incluse le superfici agricole non utilizzabili;
  - siano considerate non idonee le superfici e le aree che sono ricomprese nel perimetro dei beni sottoposti a tutela ai sensi dell'art. 10 e dell'art. 136, comma 1, lettere a) e b) del decreto legislativo 22 gennaio 2004, n. 42;
  - debba essere contemperata la necessita' di tutela dei beni con la garanzia di raggiungimento degli obiettivi di cui alla Tabella A;
- la L.R. 7 novembre 2022, n. 26 recante "Organizzazione e modalità di esercizio delle funzioni amministrative in materia di valutazioni e autorizzazioni ambientali" dispone all'art. 8 che, nei procedimenti di valutazione ambientale di competenza statale, il parere regionale sia espresso con provvedimento emesso dalla struttura regionale competente per i procedimenti di valutazione e autorizzazione ambientale, sentite le amministrazioni e gli enti territoriali potenzialmente interessati e, comunque, competenti ad esprimersi sulla realizzazione della proposta;
- con nota prot. n. 251613 del 27.05.2024, avente ad oggetto "*Sezione Autorizzazioni Ambientali: atto di organizzazione e disposizioni di servizio*" il Dirigente di Sezione, Ing. Giuseppe Angelini, ha attribuito al Dr. Marco Notarnicola la cura delle attività istruttorie relative ai progetti FER di competenza statale";

RILEVATO che:

- con nota prot. n. 187787 del 20.11.2023, acquisita in pari data al prot. n. 19732 dalla Sezione Autorizzazioni Ambientali, il M.A.S.E. - Direzione Generale Valutazioni Ambientali rendeva "Comunicazione relativa a procedibilità istanza, pubblicazione documentazione e responsabile del procedimento";
- con nota prot. n. 19771 del 20.11.2023 il Servizio V.I.A. / V.INC.A., tra l'altro, rappresentava alle Amministrazioni ed agli Uffici interessati l'avvio del procedimento di V.I.A. ministeriale, invitando le medesime ad esprimere il proprio parere di competenza;

RILEVATO, altresì, che sono stati acquisiti agli atti della Sezione Autorizzazioni Ambientali i seguenti contributi, allegati alla presente determinazione, relativi alla relizzazione degli interventi indicati in oggetto:

- nota prot. n. 20509 del 29.11.2023, con la quale il Comune di Guagnano ha espresso parere non favorevole;
- nota prot. n. 21007 del 07.12.2023, con la quale A.R.P.A. Puglia, D.A.P. Lecce, ha espresso valutazione tecnica negativa;
- nota prot. n. 183382 del 15.04.2024, con la quale la Sezione Risorse Idriche ha espresso parere favorevole condizionato dal rispetto delle prescrizioni ivi riportate;

RITENUTO che:

- l'istruttoria tecnica condotta dal Servizio V.I.A. / V.INC.A., allegata alla presente determinazione per formarne parte integrante e sostanziale, **debba concludersi con esito non favorevole** alla realizzazione del progetto individuato dal codice ID_VIP 10521, alla luce degli elementi noti e rappresentati al momento della redazione del presente atto;
- debba essere rimessa alla competente Autorità ministeriale ogni pertinente verifica in merito ad eventuali impatti cumulativi, non essendo dato escludere ulteriori impatti che potrebbero derivare da circostanze non conoscibili alla luce del riparto di competenze e dello stato di eventuali procedimenti autorizzativi in materia ambientale;

VERIFICA AI SENSI DEL REGOLAMENTO (UE) 2016/679

Garanzie alla riservatezza

La pubblicazione dell'atto all'Albo pretorio on-line, salve le garanzie previste dalla Legge n. 241/1990 e dal D.Lgs. n. 33/2013 in tema di accesso ai documenti amministrativi, avviene nel rispetto della tutela della riservatezza dei cittadini secondo quanto disposto dal Regolamento (UE) 2016/679 in materia di protezione dei dati personali, nonché dal D.lgs. n. 196/2003 e dal D.lgs. n. 101/2018 e s.m.i, e dal vigente Regolamento Regionale n. 5/2006 per il trattamento dei dati sensibili e giudiziari, per quanto applicabile.
Ai fini della pubblicità legale, il presente provvedimento è stato redatto in modo da evitare la diffusione di dati personali identificativi non necessari ovvero il riferimento alle particolari categorie di dati previste dagli articoli 9 e 10 del Regolamento (UE) innanzi richiamato; qualora tali dati fossero indispensabili per l'adozione dell'atto, essi sono trasferiti in documenti separati, esplicitamente richiamati.

DETERMINA

Di prendere atto di quanto espresso in narrativa, che costituisce parte integrante e sostanziale del presente atto e che qui si intende integralmente riportato.

Di esprimere giudizio non favorevole di compatibiità ambientale relativo al Parco eolico denominato "NEXT1", costituito da 6 aerogeneratori di potenza unitaria pari a 6 MW, per una potenza complessiva di 36 MW, da realizzarsi nei comuni di Guagnano (LE) e Salice Salentino (LE), incluse le opere di connessione alla RTN e un sistema di accumulo di potenza pari a 24 MW, ricadenti anche nei comuni di Campi Salentina (LE), San Donaci (BR) e Cellino San Marco (BR), in oggetto epigrafato, proposto dalla società "NPD Italia II" S.r.l., tenuto conto dei contributi pervenuti e per le motivazioni riportate nella relazione tecnica, allegata al presente atto per formarne parte integrante e sostanziale.

Di precisare che il presente provvedimento inerisce esclusivamente al parere della Regione Puglia nell'ambito della procedura di V.I.A. statale di che trattasi.

Di richiedere che, in caso di esito favorevole del procedimento di V.I.A., siano prescritte nel provvedimento, ai sensi del D.M. 10 settembre 2010, idonee misure di compensazione ambientale e territoriale in favore del/i Comune/i interessati dall'intervento, in accordo con la Regione Puglia e i medesimi Comuni.

Di trasmettere la presente determinazione alla società proponente ed alle Amministrazioni interessate coinvolte dalla Regione Puglia, nonché al Segretario della Giunta Regionale.

Di pubblicare il presente provvedimento:

- in formato tabellare elettronico nelle pagine del sito web https://trasparenza.regione.puglia.it/ nella sotto-sezione di II livello "Provvedimenti dirigenti amministrativi";
- in formato elettronico all'Albo Telematico, accessibile senza formalità sul sito web https://www.regione.puglia.it/pubblicita-legale nella sezione "Albo pretorio on-line", per dieci giorni lavorativi consecutivi ai sensi del comma 3 art. 20 DPGR n. 22/2021;
- sul Bollettino Ufficiale della Regione Puglia (BURP) prima sezione, lett. h, ai sensi della L.R. n.18 del 15 giugno 2023.

ALLEGATI INTEGRANTI

Documento - Impronta (SHA256)
Scheda istruttoria ID 10521.pdf - 863a940b6055ed610c39a90c8bbbc851fc485d882209e82e493ad314979b8584

Il presente Provvedimento è direttamente esecutivo.

Firmato digitalmente da:

E.Q. Supporto coordinamento giuridico di Sezione e supporto coordinamento esperti PNRR
Marco Notarnicola

Dirigente ad interim del Servizio Via Vinca
Giuseppe Angelini

REGIONE PUGLIA
DIPARTIMENTO AMBIENTE, PAESAGGIO E QUALITA' URBANA
SEZIONE AUTORIZZAZIONI AMBIENTALI

Relazione tecnica a supporto dell'istruttoria sul progetto
ID_VIP 10521

Tipologia di progetto: Eolico
Potenza: 36,00 MW
Ubicazione: Guagnano (LE), Salice Salentino (LE)
Proponente: NPD Italia II S.r.l.

IDONEITÀ DELL'AREA

Con riferimento al progetto depositato, impianto di produzione di energia rinnovabile da fonte eolica denominato "NEXT1" costituito da n° 6 aerogeneratori, lo stesso si sviluppa su un'area ricadente nel territorio comunale di Guagnano (LE) e Salice Salentino (LE), mentre le opere per la connessione dell'impianto interessano il territorio comunale di Salice Salentino (LE), Guagnano (LE), San Donaci (BR), Campi Salentina (LE) e Cellino San Marco (BR). La sottostazione di consegna, da costruirsi, sarà ubicata nel territorio di Cellino San Marco (BR).
Negli elaborati prodotti l'area dell'impianto viene indicata a destinazione agricola.

Di seguito una tabella con le indicazioni di dettaglio della posizione degli aerogeneratori.

WTG	X	Y	Z	Comune	Provincia	Foglio	P.lla
N01	747584	4474992	49,0	Salice S.no	Lecce	18	38
N02	748142	4475022	47,0	Salice S.no	Lecce	18	76
N03	748676	4475066	46,0	Salice S.no	Lecce	29	25
N04	747852	4476521	46,0	Guagnano	Lecce	23	195
N05	748374	4477779	42,0	Guagnano	Lecce	22	71
N06	749284	4479142	41,0	Guagnano	Lecce	10	161

Tabella 1 - Coordinate WGS84 degli aerogeneratori

Verifiche ai sensi dell'art. 20, co.8, D.Lgs. n.199/2021

L'area dell'impianto **non rientra** nelle casistiche di cui all'art. 20, co.8, D.Lgs..199/2021, in quanto:

- Nell'area interessata **non** sono già installati impianti della stessa fonte (lett. a)
- **non** ricade in un sito oggetto di bonifica (lett.b)
- **non** interessa cave o miniere (lett.c)
- **non** è nella disponibilità di gestori di infrastrutture ferroviarie, autostradali (lett. c bis) società di gestione aeroportuale all'interno dei sedimi aeroportuali, (lett.c bis 1)
- **non** si applica la verifica di cui alla lett. c ter in quanto non trattasi di impianto fotovoltaico
- **non è ricompresa** nel perimetro dei beni sottoposti a tutela ai sensi del Codice dei beni culturali e del paesaggio e **ricade** nella fascia di rispetto dei beni sottoposti a tutela ai sensi della parte II o dell'art. 136 del D.Lgs. 42/2004 (3000 metri per gli impianti eolici, lett. c quater).

In riferimento alla verifica della condizione c-quater, questo in quanto:

- l'impianto eolico, in particolare l'aerogeneratore N03, dista circa 2500 metri da una zona a vincolo architettonico (Chiesa Convento Maria della visitazione ubicata nel centro abitato di Salice Salentino), sottoposta a tutela ai sensi della parte II del D.Lgs. 42/2004 (vedi fig. 1).

Fig. 1 - Ubicazione dell'impianto rispetto ai beni culturali ai sensi della parte II del D.Lgs. 42/2004 (aerogeneratore N03 indicato con la stella rossa)

Verifiche ai sensi del RR 24/2010

Verificato che nessun aerogeneratore è ubicato in posizione interferente con vincoli di alcun genere, con le aree protette e con quelle dichiarate inidonee all'installazione di impianti eolici da parte delle normative vigenti (in proposito, si veda la successiva fig. 2), l'area dell'impianto proposto **NON** ricade tra quelle indicate come *non idonee* ai sensi del regolamento regionale n. 24 del 2010.

Fa eccezione un breve tratto del cavidotto MT che attraversa per porzioni molto ridotte aree a pericolosità idraulica (MP) segnalate dal PAI dell'Adb Puglia. Il cavidotto attraversa comunque strade prevalentemente esistenti o si pone ai limiti dall'area stradale su terreni agricoli.

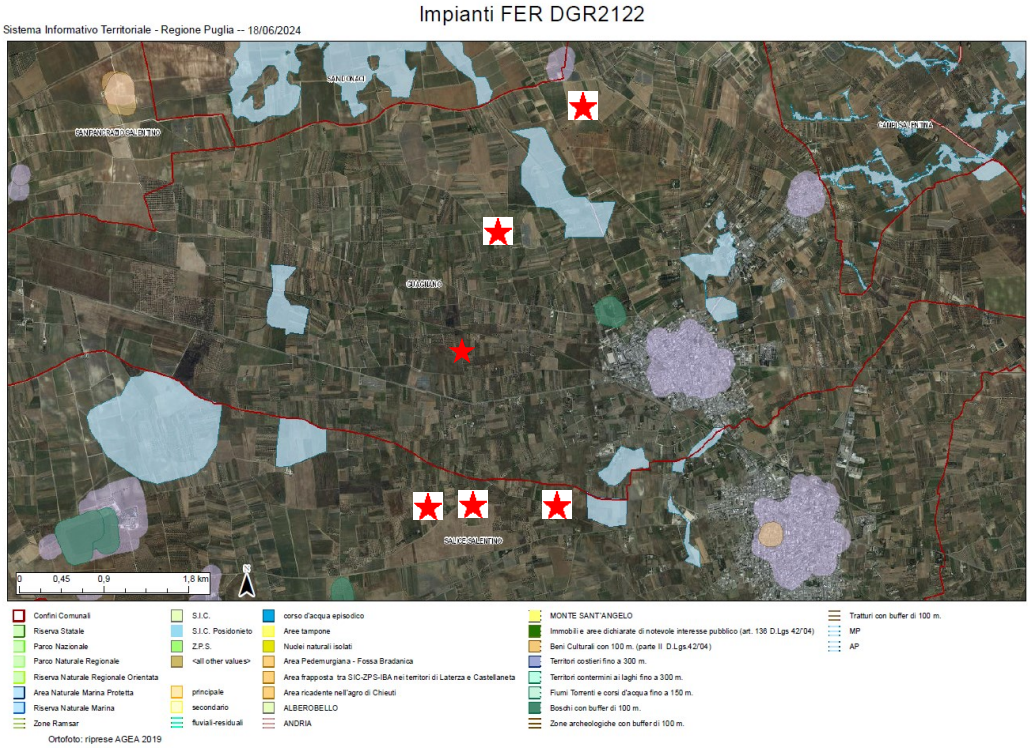

Fig. 2 - Ubicazione dell'impianto rispetto alle aree non idonee ex RR 24/2010
(i 6 aerogeneratori sono indicati con una stella rossa)

MODALITÀ DI INSERIMENTO DELL'IMPIANTO NEL PAESAGGIO E SUL TERRITORIO

In merito ai requisiti di corretto inserimento dell'impianto nel paesaggio e sul territorio, di cui al **paragrafo 16.1 del D.M. 10/9/2010**, si evidenzia **l'assenza** dei requisiti che sono considerati, in generale, elementi per la valutazione positiva dei progetti. Questo in quanto:

a) **non** è comprovata con l'adesione del progettista ai sistemi di gestione della qualità (ISO 9000) e ai sistemi di gestione ambientale (ISO 14000 e/o EMAS); né la documentazione di progetto né la verifica condotta sul sito web https://services.accredia.it/ppsearch/accredia_companymask_remote.jsp?ID_LINK=1739&area=310 hanno rivelato la presenza di certificazioni di alcun genere per la società proponente;
b) **non** è prevista la valorizzazione dei potenziali energetici delle diverse risorse rinnovabili presenti nel territorio nonché della loro capacità di sostituzione delle fonti fossili;
c) **non** è presente e documentato il ricorso a criteri progettuali volti ad ottenere il minor consumo possibile del territorio, sfruttando al meglio le risorse energetiche disponibili;
d) **non** è previsto il riutilizzo di aree già degradate da attività antropiche;
e) **è assente** l'integrazione dell'impianto nel contesto delle tradizioni agroalimentari locali e del paesaggio rurale, sia per quanto attiene alla sua realizzazione che al suo esercizio;
f) il progetto **non riguarda** la ricerca e la sperimentazione di soluzioni progettuali e componenti tecnologici innovativi,
g) **è assente** il coinvolgimento dei cittadini in un processo di comunicazione e informazione preliminare all'autorizzazione e realizzazione degli impianti o di formazione per personale e maestranze future;
h) l'impianto **non prevede** il recupero di energia termica.

Il DM 10/9/2010, al punto 16.4., sottolinea che, nell'autorizzare progetti localizzati in zone agricole caratterizzate da produzioni agro-alimentari di qualità (produzioni biologiche, produzioni D.O.P., I.G.P., S.T.G., D.O.C., D.O.C.G., produzioni tradizionali) e/o di particolare pregio rispetto al contesto paesaggistico-culturale, deve essere verificato che l'insediamento e l'esercizio dell**'impianto non comprometta** o interferisca negativamente con le finalità perseguite dalle disposizioni in materia di sostegno nel settore agricolo, con particolare riferimento alla valorizzazione delle tradizioni agroalimentari locali, alla tutela della biodiversità, così come del patrimonio culturale e del paesaggio rurale.
Nell'area di progetto non sono state rilevate colture annoverabili come colture agricole che danno origine ai prodotti con certificazione di qualità. Dai rilievi effettuati dal proponente, in tale area tutti gli aerogeneratori ricadono in aree a seminativo e non interessano vigneti ed uliveti di particolare pregio o alberature secolari.
Con specifico riguardo agli impianti eolici, l'Allegato 4 del DM 10/9/2010 individua criteri di corretto inserimento nel paesaggio e sul territorio. In tale ambito, il pieno rispetto delle misure di mitigazione individuate dal proponente in conformità all'Allegato 4 delle linee guida costituisce elemento di valutazione favorevole del progetto.
Negli elaborati di progetto esaminati si riscontra la presenza dei criteri di analisi circa l'inserimento paesaggistico dell'intervento, come l'analisi di intervisibilità e la descrizione rispetto ai punti di vista e panoramici (rendering e simulazioni grafiche). Analogamente, le misure di mitigazione degli impatti sulle componenti ambientali risultano coerenti rispetto ai criteri previsti nell'Allegato 4 del DM 10/9/2010.

CONCLUSIONI

L'area ricade tra quelle classificate come **non** idonee ai sensi dell'art. 20 comma 8 del Dlgs 199/2021, mentre **non** ricade tra quelle indicate come non idonee ai sensi del Regolamento Regionale n. 24 del 2010.
L'area di intervento ricade, inoltre, in parte nell'area d'ambito "Campagna Brindisina" per le opera connesse e in parte nell'area d'ambito "Tavoliere Salentino" per la parte eolica; entrambe le aree presentano le caratteristiche tipiche del "mosaico" del Tavoliere Salentino: uliveti che si alternano a vigneti con aree a seminativo separati fra loro e delimitati da sporadici muretti a secco. In particolare, da sopralluoghi effettuati dal proponente si stimano n. 282 piante di ulivo da espiantare e reimpiantare. Nel caso di rimozione delle piante disseccate a seguito della Xylella fastidiosa, conformemente alla Misura del Decreto interministeriale n. 2484 del 6 marzo 2020, si provvederà al reimpianto di cultivar di ulivi resistenti quali il Leccino e la FS-17, come da indicazione del Comitato Fitosanitario Nazionale, al fine di ripristinare il potenziale produttivo danneggiato dalla fitopatia.
La realizzazione dell'impianto non modifica in alcun modo la produzione territoriale di prodotti di pregio: l'intera area, infatti, non è destinata a nessuno di essi. Più in generale, la realizzazione dell'impianto non sembra confliggere con le finalità perseguite dalle disposizioni in materia di sostegno nel settore agricolo.

DETERMINAZIONE DEL DIRIGENTE SERVIZIO VIA/VINCA 27 settembre 2024, n. 488

[ID VIP 10555] - Parco fotovoltaico su cava non suscettibile di ulteriore sfruttamento, denominato "PVC001 Ruvo Jazzo de Rei", della potenza di 37 MW, da realizzarsi nei comuni di Ruvo di Puglia (BA) e Bitonto (BA), includente le relative opere di connessione alla RTN ubicate anche nel territorio comunale di Terlizzi (BA). Istanza per il rilascio del Provvedimento di VIA statale ex art. 23 del D.lgs. n. 152/2006 e ss.mm.ii. Proponente: Santa Barbara Energia S.r.l.

IL DIRIGENTE DELLA STRUTTURA PROPONENTE

VISTI:

- la L. 7 agosto 1990, n. 241 e ss.mm.ii., recante "Nuove norme in materia di procedimento amministrativo e di diritto di accesso ai documenti amministrativi";
- il D.P.R. 28 dicembre 2000, n. 445 e ss.mm.ii., recante "Testo unico delle disposizioni legislative e regolamentari in materia di documentazione amministrativa";
- il D.Lgs. 7 marzo 2005, n. 82 e ss.mm.ii., recante "Codice dell'Amministrazione Digitale";
- il D.Lgs. 30 marzo 2001, n. 165 e ss.mm.ii., recante "Norme generali sull'ordinamento del lavoro alle dipendenze delle amministrazioni pubbliche";
- il D.P.R. 16 aprile 2013, n. 62 e ss.mm.ii., recante "codice di comportamento dei dipendenti pubblici, a norma dell'articolo 54 del decreto legislativo 30 marzo 2001, n. 165";
- la L. 6 novembre 2012, n. 190 e ss.mm.ii., recante "Disposizioni per la prevenzione e la repressione della corruzione e dell'illegalità nella pubblica amministrazione";
- il D.Lgs. 14 marzo 2013 n. 33 e ss.mm.ii., recante "Riordino della disciplina riguardante il diritto di accesso civico e gli obblighi di pubblicità, trasparenza e diffusione di informazioni da parte delle pubbliche amministrazioni";
- il D.lgs. 30 giugno 2003, n. 196 e ss.mm.ii., "Codice in materia di protezione dei dati personali ((, recante disposizioni per l'adeguamento dell'ordinamento nazionale al regolamento (UE) n. 2016/679 del Parlamento europeo e del Consiglio, del 27 aprile 2016, relativo alla protezione delle persone fisiche con riguardo al trattamento dei dati personali, nonchè alla libera circolazione di tali dati e che abroga la direttiva 95/46/CE))";
- la D.G.R. 7 dicembre 2020, n. 1974 e ss.mm.ii., recante "Adozione del Modello organizzativo MAIA 2.0. Approvazione Atto di Alta Organizzazione";
- il D.P.G.R. 22 gennaio 2021, n. 22 e ss.mm.ii., recante "Adozione Atto di Alta Organizzazione. Modello Organizzativo "MAIA 2.0";
- la D.G.R. 15 settembre 2021, n. 1466 recante l'approvazione della Strategia regionale per la parità di genere, denominata "Agenda di Genere";
- la D.G.R. 3 luglio 2023, n. 938 recante "D.G.R. n. 302/2022 Valutazione di impatto di genere. Sistema di gestione e di monitoraggio. Revisione degli allegati";
- la D.G.R. 5 ottobre 2023, n. 1367 recante "Conferimento incarico di direzione della Sezione Autorizzazioni Ambientali afferente al Dipartimento Ambiente, Paesaggio e Qualità Urbana", con la quale è stato conferito all'Ing. Giuseppe Angelini l'incarico di direzione della Sezione Autorizzazioni Ambientali a decorrere dal 01.10.2023, per un periodo di tre anni, in applicazione di quanto previsto dall'avviso pubblico per il conferimento dell'incarico di direzione della precitata Sezione approvato con determinazione dirigenziale n. 435 del 21 aprile 2022 del dirigente della Sezione Personale;
- la D.D. 26 febbraio 2024, n. 1 del Dipartimento Personale e Organizzazione avente ad oggetto "Conferimento delle funzioni vicarie *ad interim* del Servizio VIA/VINCA della Sezione Autorizzazioni Ambientali afferente al Dipartimento Ambiente, Paesaggio e Qualità Urbana";

VISTI, inoltre:

- il Reg. (UE) 2022/2577 del Consiglio del 22 dicembre 2022, che istituisce il quadro per accelerare la diffusione delle energie rinnovabili;

- la Dir. (UE) 2018/2001 del Parlamento Europeo e del Consiglio dell'11 dicembre 2018 sulla promozione dell'uso delle fonti rinnovabili, che ha ridefinito l'obiettivo europeo al 2030 per la diffusione delle fonti energetiche rinnovabili;
- la Dir. (UE) 2018/2002 del Parlamento europeo e del Consiglio, dell'11 dicembre 2018, che modifica la direttiva 2012/27/UE sull'efficienza energetica;
- il Reg. 2018/1999 del Parlamento Europeo e del Consiglio dell'11 dicembre 2018 sulla governance dell'Unione dell'energia e dell'azione per il clima, che stabilisce che ogni Stato membro debba presentare un piano decennale integrato per l'energia ed il clima;
- il Reg. (UE) 2023/857 del Parlamento Europeo e del Consiglio del 19 aprile 2023 che modifica il Reg. (UE) 2018/842, relativo alle riduzioni annuali vincolanti delle emissioni di gas serra a carico degli Stati membri nel periodo 2021-2030 come contributo all'azione per il clima per onorare gli impegni assunti a norma dell'accordo di Parigi, nonché il Reg. (UE) 2018/1999;
- la proposta di Direttiva del Parlamento Europeo e del Consiglio che modifica la Dir. (UE) 2018/2001 del Parlamento europeo e del Consiglio, il Reg. (UE) 2018/1999 del Parlamento europeo e del Consiglio e la Dir. n.98/70/CE del Parlamento europeo e del Consiglio per quanto riguarda la promozione dell'energia da fonti rinnovabili e che abroga la Dir. (UE) 2015/652 del Consiglio;
- la L. 9 gennaio 1991, n. 10, recante "Norme per l'attuazione del Piano energetico nazionale in materia di uso razionale dell'energia, di risparmio energetico e di sviluppo delle fonti rinnovabili di energia", che all'art. 5 prevede che le Regioni e le Province Autonome si dotino di piani energetici regionali, precisandone i contenuti di massima;
- il D.Lgs. 29 dicembre 2003, n. 387, di attuazione della Dir. 2001/77/CE relativa alla promozione dell'energia elettrica prodotta da fonti energetiche rinnovabili e, in particolare, l'art. 12 concernente la razionalizzazione e semplificazione delle procedure autorizzative;
- il D.Lgs. 22 gennaio 2004, n. 42 e ss.mm.ii., recante "Codice dei beni culturali e del paesaggio, ai sensi dell'articolo 10 della legge 6 luglio 2002, n. 137";
- il D.Lgs. 3 aprile 2006, n. 152 e ss.mm.ii., recante "Norme in materia ambientale";
- il D.Lgs. 8 novembre 2021, n. 199 recante "Attuazione della direttiva (UE) 2018/2001 del Parlamento europeo e del Consiglio, dell'11 dicembre 2018, sulla promozione dell'uso dell'energia da fonti rinnovabili";
- il D.I. 10 settembre 2010, concernente "Linee guida per l'autorizzazione degli impianti alimentati da fonti rinnovabili", emanato in attuazione dell'art 12 del D.Lgs. 29 dicembre 2003, n. 387;
- il R.R. 30 dicembre 2010, n. 24 "Regolamento attuativo del Decreto del Ministero per lo Sviluppo Economico del 10 settembre 2010, "Linee Guida per l'autorizzazione degli impianti alimentati da fonti rinnovabili", recante la individuazione di aree e siti non idonei alla installazione di specifiche tipologie di impianti alimentati da fonti rinnovabili nel territorio della Regione Puglia";
- la D.G.R. 17 luglio 2023, n. 997 recante "Atto di indirizzo in tema di politiche per la promozione e lo sviluppo delle energie rinnovabili in Puglia";
- il D.M. 21 giugno 2024 recante "Disciplina per l'individuazione di superfici e aree idonee per l'installazione di impianti a fonti rinnovabili".

PREMESSO che:

- con D.G.R. 17 luglio 2023, n. 997 è stato deliberato, tra l'altro:
  - di adottare specifico atto di indirizzo in tema di politiche sulle energie rinnovabili, di cui si dovrà tenere espressamente conto anche nella formulazione dei pareri regionali endoprocedimentali in seno alle procedure valutative statali, da adottarsi ai fini del rilascio degli atti autorizzativi degli impianti F.E.R.;
  - di stabilire la priorità istruttoria per le istanze i cui progetti ricadono nelle aree idonee definite dalla Regione nei termini di cui all'art. 20, co. 4, D. Lgs. n. 199/2021.
- ai sensi dell'art. 20, co.4, D.Lgs. n. 199/2021 l'individuazione delle aree idonee avviene conformemente a principi e criteri definiti dai decreti di cui al precedente co.1, che tengono conto, a loro volta, dei criteri di idoneità delle aree di cui al co.8;

- con D.M. 21 giugno 2024 è stata data attuazione all'art. 20, commi 1 e 2, D. Lgs. n. 199 del 2021 demandando alle Regioni, tra l'altro, l'individuazione di:
  - superfici a aree idonee: le aree in cui e' previsto un iter accelerato ed agevolato per la costruzione ed esercizio degli impianti a fonti rinnovabili e delle infrastrutture connesse secondo le disposizioni vigenti di cui all'art. 22 del decreto legislativo 8 novembre 2021, n. 199;
  - superfici e aree non idonee: aree e siti le cui caratteristiche sono incompatibili con l'installazione di specifiche tipologie di impianti secondo le modalita' stabilite dal paragrafo 17 e dall'allegato 3 delle linee guida emanate con decreto del Ministero dello sviluppo economico 10 settembre 2010;
- l'art. 7 del succitato D.M. 21 giugno 2024, rubricato "Principi e criteri per l'individuazione delle aree idonee", dispone, tra l'altro, che:
  - sia mantenuto fermo quanto previsto dall'art. 5, D.L. 15 maggio 2024, n. 63, relativamente all'installazione di impianti fotovoltaici in zone classificate agricole dai vigenti piani urbanistici;
  - le Regioni tengano conto delle esigenze di tutela del patrimonio culturale e del paesaggio, delle aree agricole e forestali, della qualita' dell'aria e dei corpi idrici, privilegiando l'utilizzo di superfici di strutture edificate, quali capannoni industriali e parcheggi, nonche' di aree a destinazione industriale, artigianale, per servizi e logistica, e verificando l'idoneita' di aree non utilizzabili per altri scopi, ivi incluse le superfici agricole non utilizzabili;
  - siano considerate non idonee le superfici e le aree che sono ricomprese nel perimetro dei beni sottoposti a tutela ai sensi dell'art. 10 e dell'art. 136, comma 1, lettere a) e b) del decreto legislativo 22 gennaio 2004, n. 42;
  - debba essere contemperata la necessita' di tutela dei beni con la garanzia di raggiungimento degli obiettivi di cui alla Tabella A;
- la L.R. 7 novembre 2022, n. 26 recante "Organizzazione e modalità di esercizio delle funzioni amministrative in materia di valutazioni e autorizzazioni ambientali" dispone all'art. 8 che, nei procedimenti di valutazione ambientale di competenza statale, il parere regionale sia espresso con provvedimento emesso dalla struttura regionale competente per i procedimenti di valutazione e autorizzazione ambientale, sentite le amministrazioni e gli enti territoriali potenzialmente interessati e, comunque, competenti ad esprimersi sulla realizzazione della proposta;
- con nota prot. n. 251613 del 27.05.2024, avente ad oggetto "*Sezione Autorizzazioni Ambientali: atto di organizzazione e disposizioni di servizio*" il Dirigente di Sezione, Ing. Giuseppe Angelini, ha attribuito al Dr. Marco Notarnicola la cura delle attività istruttorie relative ai progetti FER di competenza statale";

RILEVATO che:

- con nota prot. n. 187988 del 20.11.2023, acquisita in data 21.11.2023 al prot. n. 19898 dalla Sezione Autorizzazioni Ambientali, il M.A.S.E. - Direzione Generale Valutazioni Ambientali rendeva "Comunicazione relativa a procedibilità istanza, pubblicazione documentazione e responsabile del procedimento";
- con nota prot. n. 19920 del 21.11.2023 il Servizio V.I.A. / V.INC.A., tra l'altro, rappresentava alle Amministrazioni ed agli Uffici interessati l'avvio del procedimento di V.I.A. ministeriale, invitando le medesime ad esprimere il proprio parere di competenza;

RILEVATO, altresì, che sono stati acquisiti agli atti della Sezione Autorizzazioni Ambientali i seguenti contributi, allegati alla presente determinazione, relativi alla relizzazione degli interventi indicati in oggetto:

- nota prot. n. 21295 del 12.12.2023, con la quale il Comune di Bitonto ha espresso parere favorevole esclusivamente sotto il profilo urbanistico-edilizio;

RITENUTO che:

- l'istruttoria tecnica condotta dal Servizio V.I.A. / V.INC.A., allegata alla presente determinazione per formarne parte integrante e sostanziale, **debba concludersi con esito favorevole** alla realizzazione del

progetto individuato dal codice ID_VIP 10555, alla luce degli elementi noti e rappresentati al momento della redazione del presente atto;

- debba essere rimessa alla competente Autorità ministeriale ogni pertinente verifica in merito ad eventuali impatti cumulativi, non essendo dato escludere ulteriori impatti che potrebbero derivare da circostanze non conoscibili alla luce del riparto di competenze e dello stato di eventuali procedimenti autorizzativi in materia ambientale;

VERIFICA AI SENSI DEL REGOLAMENTO (UE) 2016/679
Garanzie alla riservatezza

La pubblicazione dell'atto all'Albo pretorio on-line, salve le garanzie previste dalla Legge n. 241/1990 e dal D.Lgs. n. 33/2013 in tema di accesso ai documenti amministrativi, avviene nel rispetto della tutela della riservatezza dei cittadini secondo quanto disposto dal Regolamento (UE) 2016/679 in materia di protezione dei dati personali, nonché dal D.lgs. n. 196/2003 e dal D.lgs. n. 101/2018 e s.m.i, e dal vigente Regolamento Regionale n. 5/2006 per il trattamento dei dati sensibili e giudiziari, per quanto applicabile.
Ai fini della pubblicità legale, il presente provvedimento è stato redatto in modo da evitare la diffusione di dati personali identificativi non necessari ovvero il riferimento alle particolari categorie di dati previste dagli articoli 9 e 10 del Regolamento (UE) innanzi richiamato; qualora tali dati fossero indispensabili per l'adozione dell'atto, essi sono trasferiti in documenti separati, esplicitamente richiamati.

DETERMINA

Di prendere atto di quanto espresso in narrativa, che costituisce parte integrante e sostanziale del presente atto e che qui si intende integralmente riportato.

Di esprimere giudizio favorevole di compatibiità ambientale relativo al Parco fotovoltaico su cava non suscettibile di ulteriore sfruttamento, denominato "PVC001 Ruvo Jazzo de Rei", della potenza di 37 MW, da realizzarsi nei comuni di Ruvo di Puglia (BA) e Bitonto (BA), includente le relative opere di connessione alla RTN ubicate anche nel territorio comunale di Terlizzi (BA), in oggetto epigrafato, proposto dalla società "Santa Barbara Energia" S.r.l., tenuto conto dei contributi pervenuti e per le motivazioni riportate nella relazione tecnica, allegata al presente atto per formarne parte integrante e sostanziale.

Di precisare che il presente provvedimento inerisce esclusivamente al parere della Regione Puglia nell'ambito della procedura di V.I.A. statale di che trattasi.

Di richiedere che, in caso di esito favorevole del procedimento di V.I.A., siano prescritte nel provvedimento, ai sensi del D.M. 10 settembre 2010, idonee misure di compensazione ambientale e territoriale in favore del/i Comune/i interessati dall'intervento, in accordo con la Regione Puglia e i medesimi Comuni.

Di trasmettere la presente determinazione alla società proponente ed alle Amministrazioni interessate coinvolte dalla Regione Puglia, nonché al Segretario della Giunta Regionale.

Di pubblicare il presente provvedimento:

- in formato tabellare elettronico nelle pagine del sito web https://trasparenza.regione.puglia.it/ nella sotto-sezione di II livello "Provvedimenti dirigenti amministrativi";
- in formato elettronico all'Albo Telematico, accessibile senza formalità sul sito web https://www.regione.puglia.it/pubblicita-legale nella sezione "Albo pretorio on-line", per dieci giorni lavorativi consecutivi ai sensi del comma 3 art. 20 DPGR n. 22/2021;
- sul Bollettino Ufficiale della Regione Puglia (BURP) prima sezione, lett. h, ai sensi della L.R. n.18 del 15 giugno 2023.

ALLEGATI INTEGRANTI

Documento - Impronta (SHA256)
Relazione istruttoria ID_VIP 10555.pdf - 76f813689f4c0913c886843a5f7d548c92d1153614f5b7f87b6e85e47423b10b

Il presente Provvedimento è direttamente esecutivo.

Firmato digitalmente da:

E.Q. Supporto coordinamento giuridico di Sezione e supporto coordinamento esperti PNRR
Marco Notarnicola

Dirigente ad interim del Servizio Via Vinca
Giuseppe Angelini

REGIONE PUGLIA
DIPARTIMENTO AMBIENTE, PAESAGGIO E QUALITA' URBANA
SEZIONE AUTORIZZAZIONI AMBIENTALI

Relazione tecnica a supporto dell'istruttoria sul progetto
ID_VIP 10555

Tipologia di progetto:	Fotovoltaico
Potenza:	37,00 MW
Ubicazione:	Ruvo di Puglia (BA), Bitonto (BA)
Proponente:	Santa Barbara Energia S.r.l.

IDONEITÀ DELL'AREA

Con riferimento al progetto depositato, l'impianto si sviluppa su un'area complessiva di 59,92 ettari ricadenti nel territorio comunale di Ruvo di Puglia (BA), censita al Foglio 109 (p.lle catastali 17, 23, 227, 233, 246, 247, 261, 262, 266, 267, 293), al Foglio 119 (p.lle catastali 8, 9, 10, 16, 17, 18, 19, 20, 21, 44, 60, 90), e al Foglio 120 (p.lle catastali 1, 7, 8, 98, 138), e nel territorio comunale di Bitonto (BA), censita al Foglio 144 (p.lle catastali 3, 71, 236, 237, 243, 244), mentre le opere per la connessione dell'impianto interessano il territorio comunale di Ruvo di Puglia (BA), Bitonto (BA) e Terlizzi (BA). Negli elaborati prodotti l'area dell'impianto viene indicata a) nel territorio comunale di Ruvo di Puglia come Zona E3 – Rurale vincolata di interesse ambientale, ambito territoriale esteso (ATE) di tipo D – e b) nel territorio comunale di Bitonto come Zona E1 – Verde agricolo; attualmente l'area è utilizzata come cava di pietra calcarea da taglio non suscettibile di ulteriore sfruttamento (area destinata al recupero ambientale).

Verifiche ai sensi dell'art. 20, co.8, D.Lgs. n.199/2021

L'area dell'impianto **rientra** nelle casistiche di cui all'art. 20, co.8, D.Lgs..199/2021, in quanto:

- Nell'area interessata **non** sono già installati impianti della stessa fonte (lett. a)
- **non** ricade in un sito oggetto di bonifica (lett.b)
- **interessa** cave o miniere (lett.c)

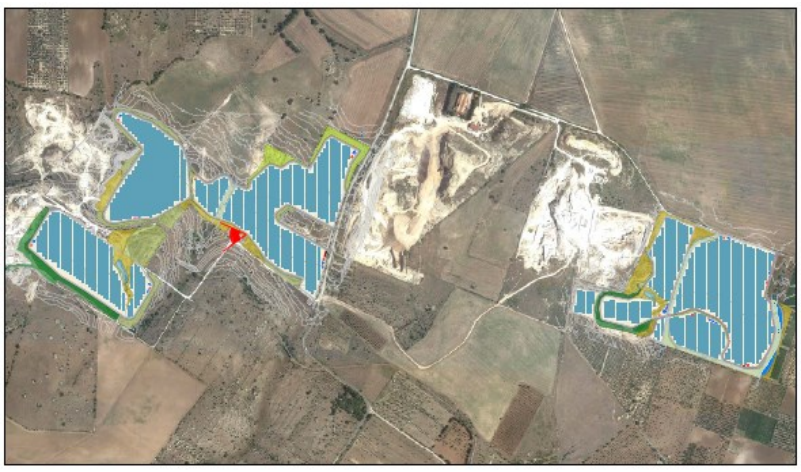

Fig. 1 - Localizzazione dell'impianto

Verifiche ai sensi del RR 24/2010

L'area dell'impianto proposto **ricade** tra quelle indicate come *non idonee* ai sensi del regolamento regionale n. 24 del 2010 in quanto;

- ricadente in area S.I.C./Z.P.S. Alta Murgia (codice IT9120007). In proposito, si veda la successiva fig. 2;

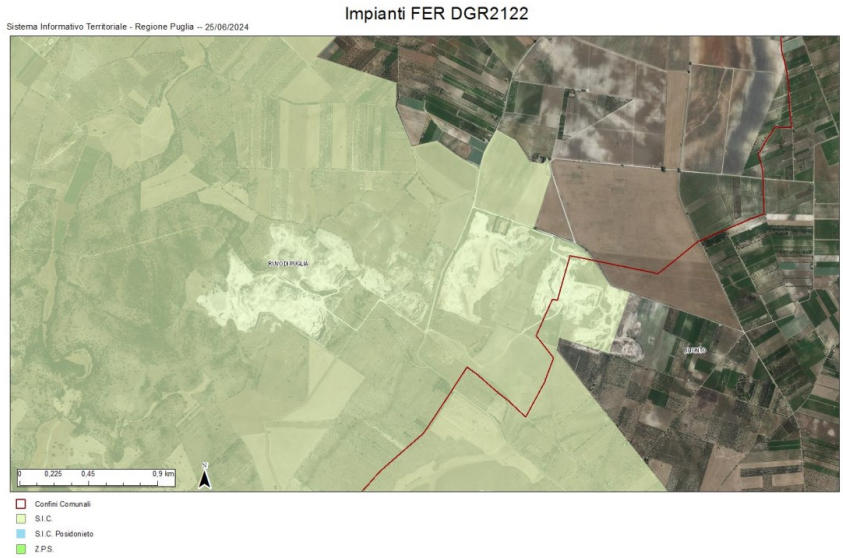

Fig. 2 - Ubicazione dell'impianto rispetto alle aree non idonee ex RR 24/2010 (aree S.I.C./Z.P.S.)

- ricadente in area IBA 135 Murgia. In proposito, si veda la successiva fig. 3;

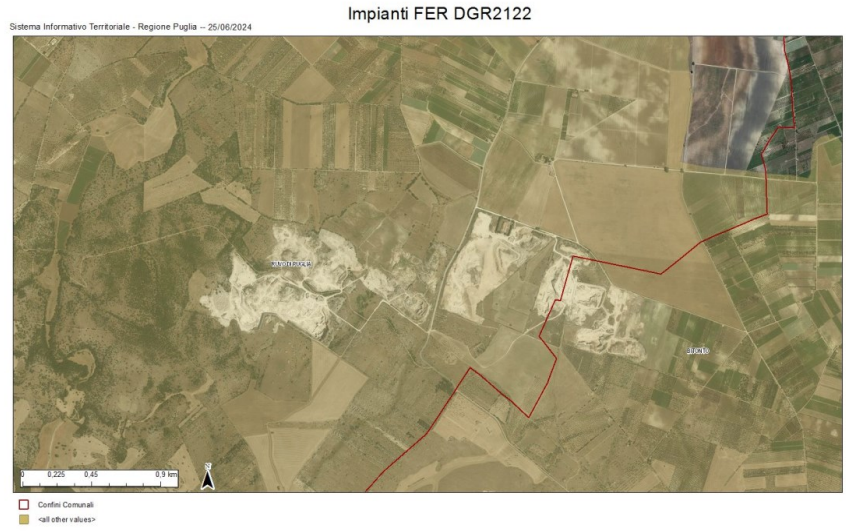

Fig. 3 - Ubicazione dell'impianto rispetto alle aree non idonee ex RR 24/2010 (aree IBA)

- ricadente in altre aree tutelate. In proposito, si veda la successiva fig. 4;

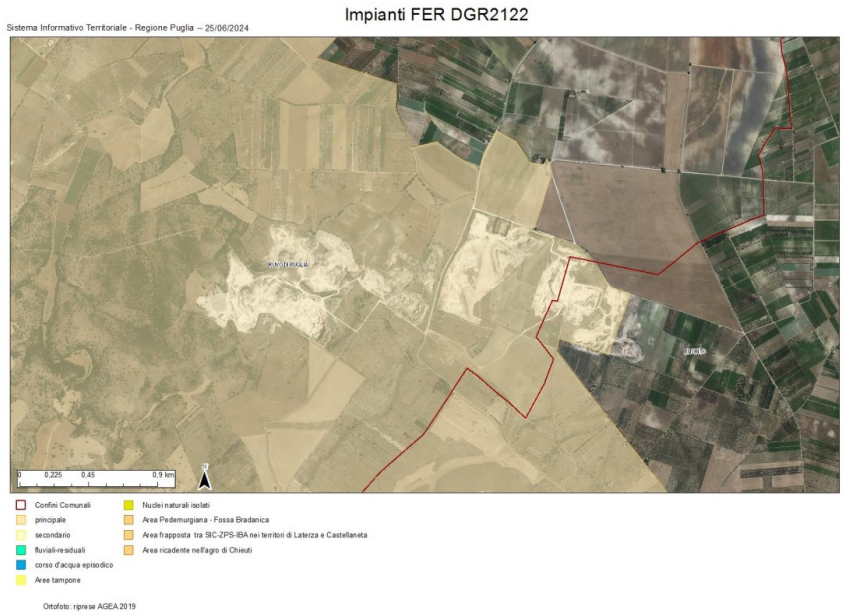

Fig. 4 - Ubicazione dell'impianto rispetto alle aree non idonee ex RR 24/2010 (altre aree)

- ricadente in aree tutelate ex art. 136 D..Lgs. 42/04. In proposito, si veda la successiva fig. 5;

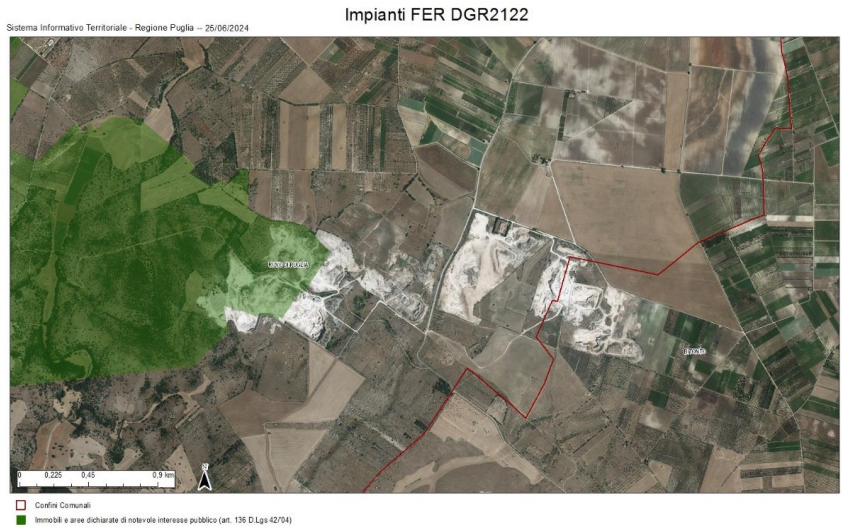

Fig. 5 - Ubicazione dell'impianto rispetto alle aree non idonee ex RR 24/2010 (aree ex art. 136 D.Lgs. 42/04)

Il cavidotto di vettoriamento percorrerà interamente strade pubbliche e infrastrutture o opere d'arte esistenti, non interferendo quindi con le componenti naturali e con il suolo.

MODALITÀ DI INSERIMENTO DELL'IMPIANTO NEL PAESAGGIO E SUL TERRITORIO

In merito ai requisiti di corretto inserimento dell'impianto nel paesaggio e sul territorio, di cui al **paragrafo 16.1 del D.M. 10/9/2010**, si evidenzia la **presenza** di requisiti che sono considerati, in generale, elementi per la valutazione positiva dei progetti. Questo in quanto:

a) **non** è comprovata con l'adesione del progettista ai sistemi di gestione della qualità (ISO 9000) e ai sistemi di gestione ambientale (ISO 14000 e/o EMAS); né la documentazione di progetto né la verifica condotta sul sito web https://services.accredia.it/ppsearch/accredia_companymask_remote.jsp?ID_LINK=1739&area=310 hanno rivelato la presenza di certificazioni di alcun genere per la società proponente;
b) **non** è prevista la valorizzazione dei potenziali energetici delle diverse risorse rinnovabili presenti nel territorio nonché della loro capacità di sostituzione delle fonti fossili;
c) **è presente** e documentato il ricorso a criteri progettuali volti ad ottenere il minor consumo possibile del territorio, sfruttando al meglio le risorse energetiche disponibili, attuato a mezzo di strutture ad inseguimento solare mono-assiale in acciaio infisse nel terreno;
d) **è previsto** il riutilizzo di aree già degradate da attività antropiche;
e) **è assente** l'integrazione dell'impianto nel contesto delle tradizioni agroalimentari locali e del paesaggio rurale, sia per quanto attiene alla sua realizzazione che al suo esercizio;
f) il progetto **non riguarda** la ricerca e la sperimentazione di soluzioni progettuali e componenti tecnologici innovativi,
g) **è assente** il coinvolgimento dei cittadini in un processo di comunicazione e informazione preliminare all'autorizzazione e realizzazione degli impianti o di formazione per personale e maestranze future;
h) l'impianto **non prevede** il recupero di energia termica.

AGRIVOLTAICO
Il progetto non prevede di preservare la continuità delle attività di coltivazione agricola e pastorale sul sito di installazione, in quanto l'impianto ricade interamente all'interno di una cava di calcare che non presenta vegetazione antropica; pertanto, non sono stati analizzati gli indicatori di cui alle Linee Guida in materia di Impianti Agrivoltaici del 27.06.2022.

CONCLUSIONI

L'area destinata al recupero ambientale e alla realizzazione dell'impianto fotovoltaico è risultante dell'aggregazione di più particelle, al momento utilizzate per la coltivazione di cave di pietra da taglio
autorizzate a vario titolo. I piani di coltivazione delle attività di cava risultano completati o in via di completamento.
L'area ricade tra quelle classificate come idonee ai sensi dell'art. 20 comma 8 del Dlgs 199/2021; allo stesso tempo ricade tra quelle indicate come non idonee ai sensi del Regolamento Regionale n. 24 del 2010.
L'art.37 della L.R. n.51/2021 dispone che: 1. Nelle more dell'individuazione delle aree idonee sulla base dei criteri e delle modalità stabiliti dall'articolo 20 del d.lgs. 199/2021, nei siti oggetto di bonifica, inclusi i siti di interesse nazionale, situati all'interno delle aree non idonee definite per specifiche tipologie di impianti da fonti rinnovabili di cui all'allegato 3 del R.R. 24/2010, sono consentiti gli interventi di cui all'articolo 242-ter del d.lgs. 152/2006 riferiti a impianti di produzione di energia da fonti rinnovabili.

La norma succitata, pertanto, introduce la possibilità di installazione di impianti fotovoltaici in cava anche in aree non idonee come da classificazione ex R.R. n.24/2010, quali i Siti Natura 2000 (ZPS e SIC), previa l'esecuzione degli interventi di recupero ambientale dei siti estrattivi.
Tutte le singole cave facenti parte del progetto e autorizzate a diverso titolo, ricadono in area SIC/ZPS (come anche in altre are aree non idonee ex R.R. n.24/2010). Come detto, sono connotabili come sito estrattivo in condizioni di degrado (requisito di legge) prossimo alla dismissione o già dismesso e comunque non suscettibili di ulteriore sfruttamento.
Oltre alla realizzazione dell'impianto fotovoltaico il progetto mira anche alla ricomposizione naturalistico-paesaggistica dei luoghi, articolata in due fasi, rimodellamento morfologico e rinaturalizzazione.
Si prevede di movimentare circa 1.500.000 metri cubi di terreno al fine di riconfigurare la topografia e la morfologia delle aree di scavo e dei cumuli di materiale detritico presenti sul sito. Il piano di rinaturalizzazione prevede un adattamento morfologico della topografia, che sia al contempo rispettoso dello stato originario del luogo e memore dell'attività storica della cava e dei processi naturali da essa innescati.
Il progetto utilizza soluzioni tecniche volte ad ottenere il minor consumo possibile del territorio, sfruttando al meglio le risorse energetiche disponibili, e riutilizza aree già degradate da attività antropiche. Tali requisiti rappresentano elementi di valutazione positiva ai sensi DM 10-9-2010 punto 16 lettere c e d.
L'impianto ricade interamente all'interno di una cava di calcare che non presenta vegetazione antropica e, pertanto, non si interferirà sulla produzione agronomica dell'area circostante e la viabilità non andrà ad alterare le condizioni ambientali preesistenti. Rimarranno, infatti, invariati gli accessi ai fondi circostanti e la fruizione sarà garantita.
In generale, pur trovandoci in due comuni vocati alla produzione di vini a marchio IGP, DOC e DOCG e di olio DOP, non si rilevano interferenze dirette (eliminazione piante o riduzione Superfice Utile Utilizzata (SAU)) e indirette (per esempio, riduzione della resa) sulle colture di pregio presenti in un intorno di 500m dall'impianto.

DETERMINAZIONE DEL DIRIGENTE SERVIZIO VIA/VINCA 27 settembre 2024, n. 489

[ID VIP 10596] - Parco eolico, costituito da 9 aerogeneratori di potenza nominale pari a 6,6 MW, per una potenza complessiva di 59,4 MW, da realizzarsi nel Comune di Santeramo in Colle (BA), con opere di connessione alla RTN ricadenti anche nei comuni di Laterza (TA) e Castellaneta (TA).
Istanza per il rilascio del Provvedimento di VIA statale ex art. 23 del D.lgs. n. 152/2006 e ss.mm.ii.
Proponente: Santeramo Wind S.r.l..

IL DIRIGENTE DELLA STRUTTURA PROPONENTE

VISTI:

- la L. 7 agosto 1990, n. 241 e ss.mm.ii., recante "Nuove norme in materia di procedimento amministrativo e di diritto di accesso ai documenti amministrativi";
- il D.P.R. 28 dicembre 2000, n. 445 e ss.mm.ii., recante "Testo unico delle disposizioni legislative e regolamentari in materia di documentazione amministrativa";
- il D.Lgs. 7 marzo 2005, n. 82 e ss.mm.ii., recante "Codice dell'Amministrazione Digitale";
- il D.Lgs. 30 marzo 2001, n. 165 e ss.mm.ii., recante "Norme generali sull'ordinamento del lavoro alle dipendenze delle amministrazioni pubbliche";
- il D.P.R. 16 aprile 2013, n. 62 e ss.mm.ii., recante "codice di comportamento dei dipendenti pubblici, a norma dell'articolo 54 del decreto legislativo 30 marzo 2001, n. 165";
- la L. 6 novembre 2012, n. 190 e ss.mm.ii., recante "Disposizioni per la prevenzione e la repressione della corruzione e dell'illegalità nella pubblica amministrazione";
- il D.Lgs. 14 marzo 2013 n. 33 e ss.mm.ii., recante "Riordino della disciplina riguardante il diritto di accesso civico e gli obblighi di pubblicità, trasparenza e diffusione di informazioni da parte delle pubbliche amministrazioni";
- il D.lgs. 30 giugno 2003, n. 196 e ss.mm.ii., "Codice in materia di protezione dei dati personali ((, recante disposizioni per l'adeguamento dell'ordinamento nazionale al regolamento (UE) n. 2016/679 del Parlamento europeo e del Consiglio, del 27 aprile 2016, relativo alla protezione delle persone fisiche con riguardo al trattamento dei dati personali, nonchè alla libera circolazione di tali dati e che abroga la direttiva 95/46/CE))";
- la D.G.R. 7 dicembre 2020, n. 1974 e ss.mm.ii., recante "Adozione del Modello organizzativo MAIA 2.0. Approvazione Atto di Alta Organizzazione";
- il D.P.G.R. 22 gennaio 2021, n. 22 e ss.mm.ii., recante "Adozione Atto di Alta Organizzazione. Modello Organizzativo "MAIA 2.0";
- la D.G.R. 15 settembre 2021, n. 1466 recante l'approvazione della Strategia regionale per la parità di genere, denominata "Agenda di Genere";
- la D.G.R. 3 luglio 2023, n. 938 recante "D.G.R. n. 302/2022 Valutazione di impatto di genere. Sistema di gestione e di monitoraggio. Revisione degli allegati";
- la D.G.R. 5 ottobre 2023, n. 1367 recante "Conferimento incarico di direzione della Sezione Autorizzazioni Ambientali afferente al Dipartimento Ambiente, Paesaggio e Qualità Urbana", con la quale è stato conferito all'Ing. Giuseppe Angelini l'incarico di direzione della Sezione Autorizzazioni Ambientali a decorrere dal 01.10.2023, per un periodo di tre anni, in applicazione di quanto previsto dall'avviso pubblico per il conferimento dell'incarico di direzione della precitata Sezione approvato con determinazione dirigenziale n. 435 del 21 aprile 2022 del dirigente della Sezione Personale;
- la D.D. 26 febbraio 2024, n. 1 del Dipartimento Personale e Organizzazione avente ad oggetto "Conferimento delle funzioni vicarie *ad interim* del Servizio VIA/VINCA della Sezione Autorizzazioni Ambientali afferente al Dipartimento Ambiente, Paesaggio e Qualità Urbana";

VISTI, inoltre:

- il Reg. (UE) 2022/2577 del Consiglio del 22 dicembre 2022, che istituisce il quadro per accelerare la diffusione delle energie rinnovabili;

- la Dir. (UE) 2018/2001 del Parlamento Europeo e del Consiglio dell'11 dicembre 2018 sulla promozione dell'uso delle fonti rinnovabili, che ha ridefinito l'obiettivo europeo al 2030 per la diffusione delle fonti energetiche rinnovabili;
- la Dir. (UE) 2018/2002 del Parlamento europeo e del Consiglio, dell'11 dicembre 2018, che modifica la direttiva 2012/27/UE sull'efficienza energetica;
- il Reg. 2018/1999 del Parlamento Europeo e del Consiglio dell'11 dicembre 2018 sulla governance dell'Unione dell'energia e dell'azione per il clima, che stabilisce che ogni Stato membro debba presentare un piano decennale integrato per l'energia ed il clima;
- il Reg. (UE) 2023/857 del Parlamento Europeo e del Consiglio del 19 aprile 2023 che modifica il Reg. (UE) 2018/842, relativo alle riduzioni annuali vincolanti delle emissioni di gas serra a carico degli Stati membri nel periodo 2021-2030 come contributo all'azione per il clima per onorare gli impegni assunti a norma dell'accordo di Parigi, nonché il Reg. (UE) 2018/1999;
- la proposta di Direttiva del Parlamento Europeo e del Consiglio che modifica la Dir. (UE) 2018/2001 del Parlamento europeo e del Consiglio, il Reg. (UE) 2018/1999 del Parlamento europeo e del Consiglio e la Dir. n.98/70/CE del Parlamento europeo e del Consiglio per quanto riguarda la promozione dell'energia da fonti rinnovabili e che abroga la Dir. (UE) 2015/652 del Consiglio;
- la L. 9 gennaio 1991, n. 10, recante "Norme per l'attuazione del Piano energetico nazionale in materia di uso razionale dell'energia, di risparmio energetico e di sviluppo delle fonti rinnovabili di energia", che all'art. 5 prevede che le Regioni e le Province Autonome si dotino di piani energetici regionali, precisandone i contenuti di massima;
- il D.Lgs. 29 dicembre 2003, n. 387, di attuazione della Dir. 2001/77/CE relativa alla promozione dell'energia elettrica prodotta da fonti energetiche rinnovabili e, in particolare, l'art. 12 concernente la razionalizzazione e semplificazione delle procedure autorizzative;
- il D.Lgs. 22 gennaio 2004, n. 42 e ss.mm.ii., recante "Codice dei beni culturali e del paesaggio, ai sensi dell'articolo 10 della legge 6 luglio 2002, n. 137";
- il D.Lgs. 3 aprile 2006, n. 152 e ss.mm.ii., recante "Norme in materia ambientale";
- il D.Lgs. 8 novembre 2021, n. 199 recante "Attuazione della direttiva (UE) 2018/2001 del Parlamento europeo e del Consiglio, dell'11 dicembre 2018, sulla promozione dell'uso dell'energia da fonti rinnovabili";
- il D.I. 10 settembre 2010, concernente "Linee guida per l'autorizzazione degli impianti alimentati da fonti rinnovabili", emanato in attuazione dell'art 12 del D.Lgs. 29 dicembre 2003, n. 387;
- il R.R. 30 dicembre 2010, n. 24 "Regolamento attuativo del Decreto del Ministero per lo Sviluppo Economico del 10 settembre 2010, "Linee Guida per l'autorizzazione degli impianti alimentati da fonti rinnovabili", recante la individuazione di aree e siti non idonei alla installazione di specifiche tipologie di impianti alimentati da fonti rinnovabili nel territorio della Regione Puglia";
- la D.G.R. 17 luglio 2023, n. 997 recante "Atto di indirizzo in tema di politiche per la promozione e lo sviluppo delle energie rinnovabili in Puglia";
- il D.M. 21 giugno 2024 recante "Disciplina per l'individuazione di superfici e aree idonee per l'installazione di impianti a fonti rinnovabili".

PREMESSO che:

- con D.G.R. 17 luglio 2023, n. 997 è stato deliberato, tra l'altro:
    - di adottare specifico atto di indirizzo in tema di politiche sulle energie rinnovabili, di cui si dovrà tenere espressamente conto anche nella formulazione dei pareri regionali endoprocedimentali in seno alle procedure valutative statali, da adottarsi ai fini del rilascio degli atti autorizzativi degli impianti F.E.R.;
    - di stabilire la priorità istruttoria per le istanze i cui progetti ricadono nelle aree idonee definite dalla Regione nei termini di cui all'art. 20, co. 4, D. Lgs. n. 199/2021.
- ai sensi dell'art. 20, co.4, D.Lgs. n. 199/2021 l'individuazione delle aree idonee avviene conformemente a principi e criteri definiti dai decreti di cui al precedente co.1, che tengono conto, a loro volta, dei criteri di idoneità delle aree di cui al co.8;

- con D.M. 21 giugno 2024 è stata data attuazione all'art. 20, commi 1 e 2, D. Lgs. n. 199 del 2021 demandando alle Regioni, tra l'altro, l'individuazione di:
  - superfici a aree idonee: le aree in cui e' previsto un iter accelerato ed agevolato per la costruzione ed esercizio degli impianti a fonti rinnovabili e delle infrastrutture connesse secondo le disposizioni vigenti di cui all'art. 22 del decreto legislativo 8 novembre 2021, n. 199;
  - superfici e aree non idonee: aree e siti le cui caratteristiche sono incompatibili con l'installazione di specifiche tipologie di impianti secondo le modalita' stabilite dal paragrafo 17 e dall'allegato 3 delle linee guida emanate con decreto del Ministero dello sviluppo economico 10 settembre 2010;
- l'art. 7 del succitato D.M. 21 giugno 2024, rubricato "Principi e criteri per l'individuazione delle aree idonee", dispone, tra l'altro, che:
  - sia mantenuto fermo quanto previsto dall'art. 5, D.L. 15 maggio 2024, n. 63, relativamente all'installazione di impianti fotovoltaici in zone classificate agricole dai vigenti piani urbanistici;
  - le Regioni tengano conto delle esigenze di tutela del patrimonio culturale e del paesaggio, delle aree agricole e forestali, della qualita' dell'aria e dei corpi idrici, privilegiando l'utilizzo di superfici di strutture edificate, quali capannoni industriali e parcheggi, nonche' di aree a destinazione industriale, artigianale, per servizi e logistica, e verificando l'idoneita' di aree non utilizzabili per altri scopi, ivi incluse le superfici agricole non utilizzabili;
  - siano considerate non idonee le superfici e le aree che sono ricomprese nel perimetro dei beni sottoposti a tutela ai sensi dell'art. 10 e dell'art. 136, comma 1, lettere a) e b) del decreto legislativo 22 gennaio 2004, n. 42;
  - debba essere contemperata la necessita' di tutela dei beni con la garanzia di raggiungimento degli obiettivi di cui alla Tabella A;
- la L.R. 7 novembre 2022, n. 26 recante "Organizzazione e modalità di esercizio delle funzioni amministrative in materia di valutazioni e autorizzazioni ambientali" dispone all'art. 8 che, nei procedimenti di valutazione ambientale di competenza statale, il parere regionale sia espresso con provvedimento emesso dalla struttura regionale competente per i procedimenti di valutazione e autorizzazione ambientale, sentite le amministrazioni e gli enti territoriali potenzialmente interessati e, comunque, competenti ad esprimersi sulla realizzazione della proposta;
- con nota prot. n. 251613 del 27.05.2024, avente ad oggetto "*Sezione Autorizzazioni Ambientali: atto di organizzazione e disposizioni di servizio*" il Dirigente di Sezione, Ing. Giuseppe Angelini, ha attribuito al Dr. Marco Notarnicola la cura delle attività istruttorie relative ai progetti FER di competenza statale";

RILEVATO che:

- con nota prot. n. 192681 del 27.11.2023, acquisita in pari data al prot. n. 20251 dalla Sezione Autorizzazioni Ambientali, il M.A.S.E. - Direzione Generale Valutazioni Ambientali rendeva "Comunicazione relativa a procedibilità istanza, pubblicazione documentazione e responsabile del procedimento";
- con nota prot. n. 20290 del 27.11.2023 il Servizio V.I.A. / V.INC.A., tra l'altro, rappresentava alle Amministrazioni ed agli Uffici interessati l'avvio del procedimento di V.I.A. ministeriale, invitando le medesime ad esprimere il proprio parere di competenza;

RILEVATO, altresì, che sono stati acquisiti agli atti della Sezione Autorizzazioni Ambientali i seguenti contributi, allegati alla presente determinazione, relativi alla relizzazione degli interventi indicati in oggetto:

- nota prot. n. 21271 del 12.12.2023, con la quale A.R.P.A. Puglia, D.A.P. Bari, ha espresso parere non favorevole;
- nota prot. n. 21499 del 15.12.2023, con la quale il Comune di Castellaneta ha espresso parere favorevole;
- nota proprio prot. n. 16509 del 12.01.2024, con la quale il Servizio Osservatorio e Pianificazione Paesaggistica ha espresso parere non favorevole;
- nota prot. n. 202723 del 26.04.2024, con la quale la Sezione Risorse Idriche ha espresso parere favorevole condizionato al rispetto delle prescrizioni ivi indicate;

RITENUTO che:

- l'istruttoria tecnica condotta dal Servizio V.I.A. / V.INC.A., allegata alla presente determinazione per formarne parte integrante e sostanziale, **debba concludersi con esito non favorevole** alla realizzazione del progetto individuato dal codice ID_VIP 10596, alla luce degli elementi noti e rappresentati al momento della redazione del presente atto;
- debba essere rimessa alla competente Autorità ministeriale ogni pertinente verifica in merito ad eventuali impatti cumulativi, non essendo dato escludere ulteriori impatti che potrebbero derivare da circostanze non conoscibili alla luce del riparto di competenze e dello stato di eventuali procedimenti autorizzativi in materia ambientale;

VERIFICA AI SENSI DEL REGOLAMENTO (UE) 2016/679

Garanzie alla riservatezza

La pubblicazione dell'atto all'Albo pretorio on-line, salve le garanzie previste dalla Legge n. 241/1990 e dal D.Lgs. n. 33/2013 in tema di accesso ai documenti amministrativi, avviene nel rispetto della tutela della riservatezza dei cittadini secondo quanto disposto dal Regolamento (UE) 2016/679 in materia di protezione dei dati personali, nonché dal D.lgs. n. 196/2003 e dal D.lgs. n. 101/2018 e s.m.i, e dal vigente Regolamento Regionale n. 5/2006 per il trattamento dei dati sensibili e giudiziari, per quanto applicabile.
Ai fini della pubblicità legale, il presente provvedimento è stato redatto in modo da evitare la diffusione di dati personali identificativi non necessari ovvero il riferimento alle particolari categorie di dati previste dagli articoli 9 e 10 del Regolamento (UE) innanzi richiamato; qualora tali dati fossero indispensabili per l'adozione dell'atto, essi sono trasferiti in documenti separati, esplicitamente richiamati.

DETERMINA

Di prendere atto di quanto espresso in narrativa, che costituisce parte integrante e sostanziale del presente atto e che qui si intende integralmente riportato.

Di esprimere giudizio non favorevole di compatibiità ambientale relativo al Parco eolico, costituito da 9 aerogeneratori di potenza nominale pari a 6,6 MW, per una potenza complessiva di 59,4 MW, da realizzarsi nel Comune di Santeramo in Colle (BA), con opere di connessione alla RTN ricadenti anche nei comuni di Laterza (TA) e Castellaneta (TA), in oggetto epigrafato, proposto dalla società "Santeramo Wind" S.r.l., tenuto conto dei contributi pervenuti e per le motivazioni riportate nella relazione tecnica, allegata al presente atto per formarne parte integrante e sostanziale.

Di precisare che il presente provvedimento inerisce esclusivamente al parere della Regione Puglia nell'ambito della procedura di V.I.A. statale di che trattasi.

Di richiedere che, in caso di esito favorevole del procedimento di V.I.A., siano prescritte nel provvedimento, ai sensi del D.M. 10 settembre 2010, idonee misure di compensazione ambientale e territoriale in favore del/i Comune/i interessati dall'intervento, in accordo con la Regione Puglia e i medesimi Comuni.

Di trasmettere la presente determinazione alla società proponente ed alle Amministrazioni interessate coinvolte dalla Regione Puglia, nonché al Segretario della Giunta Regionale.

Di pubblicare il presente provvedimento:

- in formato tabellare elettronico nelle pagine del sito web https://trasparenza.regione.puglia.it/ nella sotto-sezione di II livello "Provvedimenti dirigenti amministrativi";
- in formato elettronico all'Albo Telematico, accessibile senza formalità sul sito web https://www.regione.puglia.it/pubblicita-legale nella sezione "Albo pretorio on-line", per dieci giorni lavorativi consecutivi ai sensi del comma 3 art. 20 DPGR n. 22/2021;
- sul Bollettino Ufficiale della Regione Puglia (BURP) prima sezione, lett. h, ai sensi della L.R. n.18 del 15 giugno 2023.

ALLEGATI INTEGRANTI

Documento - Impronta (SHA256)
Relazione istruttoria ID_VIP 10596.pdf - 9cb68f43900742994075e832720008055d141e0b03e73db96e3a5ecc71a2f125

Il presente Provvedimento è direttamente esecutivo.

Firmato digitalmente da:

E.Q. Supporto coordinamento giuridico di Sezione e supporto coordinamento esperti PNRR
Marco Notarnicola

Dirigente ad interim del Servizio Via Vinca
Giuseppe Angelini

REGIONE PUGLIA
DIPARTIMENTO AMBIENTE, PAESAGGIO E QUALITA' URBANA
SEZIONE AUTORIZZAZIONI AMBIENTALI

Relazione tecnica a supporto dell'istruttoria sul progetto
ID_VIP 10596

Tipologia di progetto: Eolico
Potenza: 59,40 MW
Ubicazione: Santeramo in Colle (BA)
Proponente: SANTERAMO WIND S.r.l.

IDONEITÀ DELL'AREA

Con riferimento al progetto depositato, impianto di produzione di energia rinnovabile da fonte eolica denominato "SANTERAMO IN COLLE" costituito da n° 9 aerogeneratori, si sviluppa su un'area ricadente nel territorio comunale di Santeramo in Colle (BA), mentre le opere per la connessione dell'impianto interessano il territorio comunale di Santeramo in Colle (BA), Laterza (TA) e Castellaneta (TA). La sottostazione di consegna, da costruirsi, sarà ubicata nel territorio di Castellaneta (TA).
Negli elaborati prodotti l'area dell'impianto viene indicata come zona E1 a destinazione agricola.

Di seguito una tabella con le indicazioni di dettaglio della posizione degli aerogeneratori.

ID TURBINA	Potenza Turbina	Coordinate Geografiche UTM		Coordinate Geografiche DMS		Quote altimetriche m s.l.m.
		UTM WGS84 33N Est (m)	UTM WGS84 33N Nord (m)	LATITUDINE	LONGITUDINE	
SAN01	6,6 MW	644297 m E	4510367 m N	40°43'53.76"N	16°42'31.67"	369
SAN02	6,6 MW	644534 m E	4509782 m N	40°43'34.64"N	16°42'41.28"E	381
SAN03	6,6 MW	645022 m E	4509488 m N	40°43'24.80"N	16°43'1.83"E	378
SAN04	6,6 MW	646111 m E	4508626 m N	40°42'56.17"N	16°43'47.51"E	379
SAN05	6,6 MW	646785 m E	4508765 m N	40°43'0.24"N	16°44'16.34"E	374
SAN06	6,6 MW	646500 m E	4510063 m N	40°43'42.50"N	16°44'5.29"E	361
SAN07	6,6 MW	647099 m E	4509173 m N	40°43'13.23"N	16°44'30.06"E	369
SAN08	6,6 MW	647546 m E	4509744 m N	40°43'31.49"N	16°44'49.55"E	359
SAN09	6,6 MW	648830 m E	4509792 m N	40°43'32.21"N	16°45'44.34"E	357

Tabella 1 - Coordinate degli aerogeneratori

Si riportano di seguito gli estremi catastali dei lotti interessati dalle turbine:

ELEMENTI PROGETTUALI	COMUNE	FOGLIO	PARTICELLE
SAN01	SANTERAMO IN COLLE	104	252
SAN02	SANTERAMO IN COLLE	104	16
SAN03	SANTERAMO IN COLLE	107	402
SAN04	SANTERAMO IN COLLE	107	412
SAN05	SANTERAMO IN COLLE	108	309
SAN06	SANTERAMO IN COLLE	108	58
SAN07	SANTERAMO IN COLLE	108	267
SAN08	SANTERAMO IN COLLE	108	588
SAN09	SANTERAMO IN COLLE	109	18
SE UTENTE 150kV	CASTELLANETA	17	131

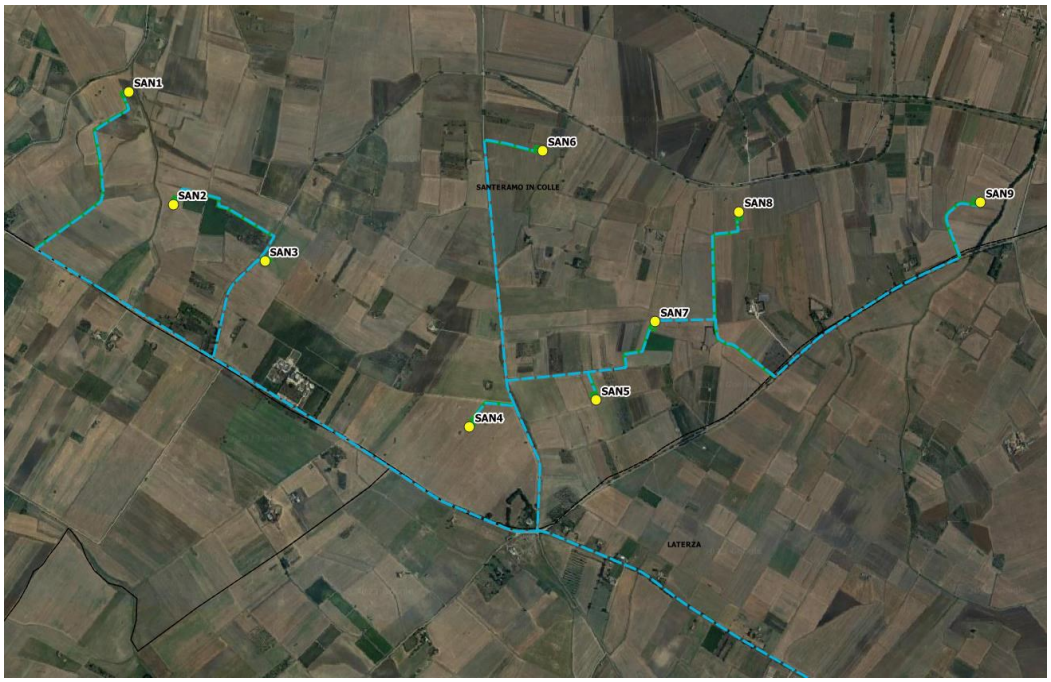

Figura 2-4: Area di intervento: layout di progetto su ortofoto

Verifiche ai sensi dell'art. 20, co.8, D.Lgs. n.199/2021

L'area dell'impianto **non rientra** nelle casistiche di cui all'art. 20, co.8, D.Lgs..199/2021, in quanto:

- Nell'area interessata **non** sono già installati impianti della stessa fonte (lett. a)
- **non** ricade in un sito oggetto di bonifica (lett.b)
- **non** interessa cave o miniere (lett.c)

- **non** è nella disponibilità di gestori di infrastrutture ferroviarie, autostradali (lett. c bis) società di gestione aeroportuale all'interno dei sedimi aeroportuali, (lett.c bis 1)
- **non** si applica la verifica di cui alla lett. c ter in quanto non trattasi di impianto fotovoltaico
- **non è ricompresa** nel perimetro dei beni sottoposti a tutela ai sensi del Codice dei beni culturali e del paesaggio e **ricade** nella fascia di rispetto dei beni sottoposti a tutela ai sensi della parte II o dell'art. 136 del D.Lgs. 42/2004 (3000 metri per gli impianti eolici, lett. c quater).

In riferimento alla verifica della condizione c-quater, questo in quanto:

- l'impianto eolico, in particolare gli aerogeneratori SAN4 e SAN5 distano circa 2000 metri da una zona a vincolo architettonico (UCP Area di rispetto - siti storico culturali, ARK0258, STAZIONE DI PORTA – MASSERIA CON CHIESETTA), sottoposta a tutela ai sensi della parte II del D.Lgs. 42/2004 (vedi fig. 1).

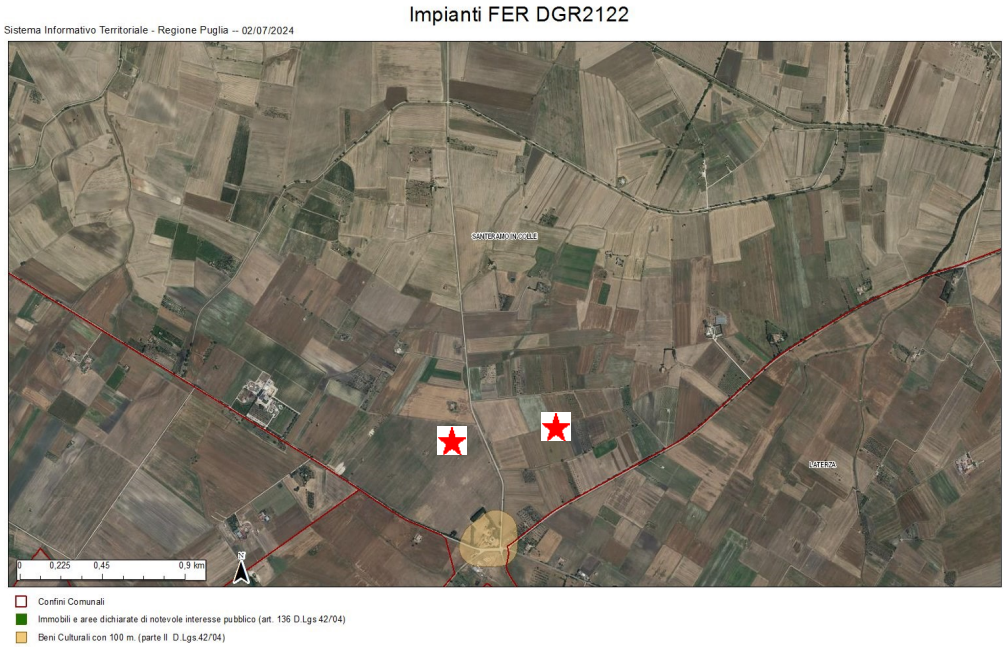

Fig. 1 - Ubicazione dell'impianto rispetto ai beni culturali ai sensi della parte II del D.Lgs. 42/2004 (aerogeneratori SAN4 e SAN5 indicati con la stella rossa)

Dalla consultazione del sito Vincoli in rete a cura del Ministero delle Cultura, nel buffer di 3 km dalle turbine risultano rientrare, inoltre, due Beni culturali immobili.
Nei pressi della Turbina SAN6 è presente un vincolo (architettonico di interesse culturale) istituito ai sensi della L. 1089/1939 (vedi fig. 2). Il bene ha una distanza di circa 380 m dalla turbina SAN6. Accatastato al Foglio 107 particelle 360 e 403 con categoria F2 e C2.

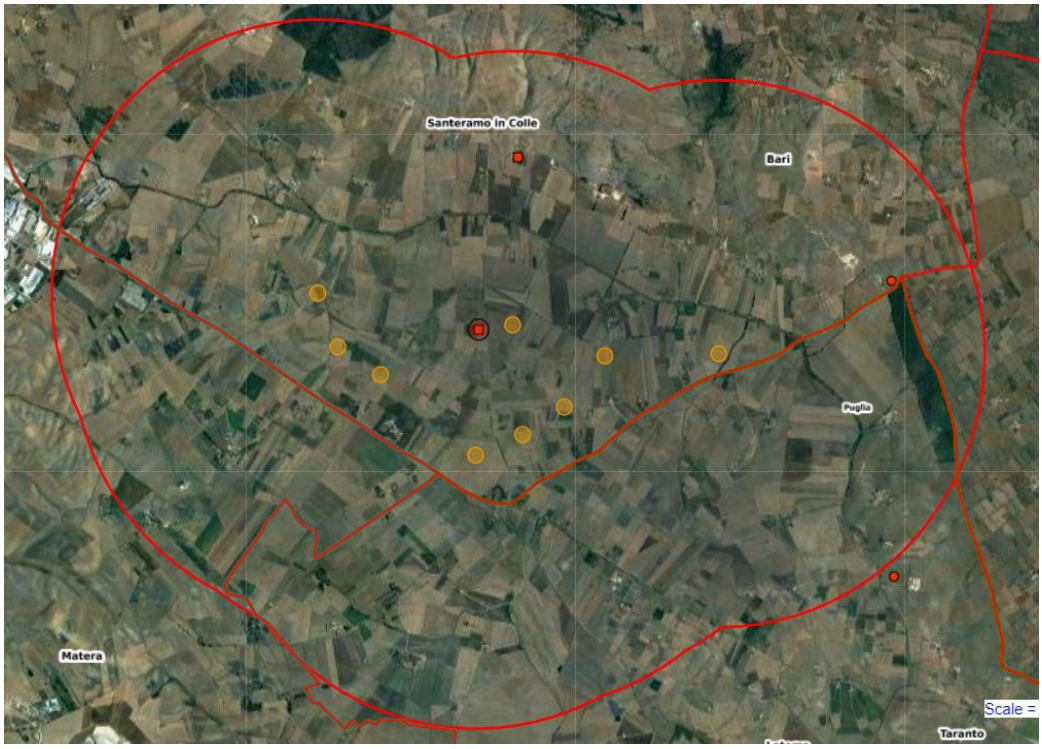

Fig. 2 - Area Vasta-Vincoli culturali immobili (fonte: http://vincoliinrete.beniculturali.it/)

Verifiche ai sensi del RR 24/2010

Verificato che nessun aerogeneratore è ubicato in posizione interferente con vincoli di alcun genere, con le aree protette e con quelle dichiarate inidonee all'installazione di impianti eolici da parte delle normative vigenti (in proposito, si veda la successiva fig. 3), l'area dell'impianto proposto **NON** ricade tra quelle indicate come *non idonee* ai sensi del regolamento regionale n. 24 del 2010.

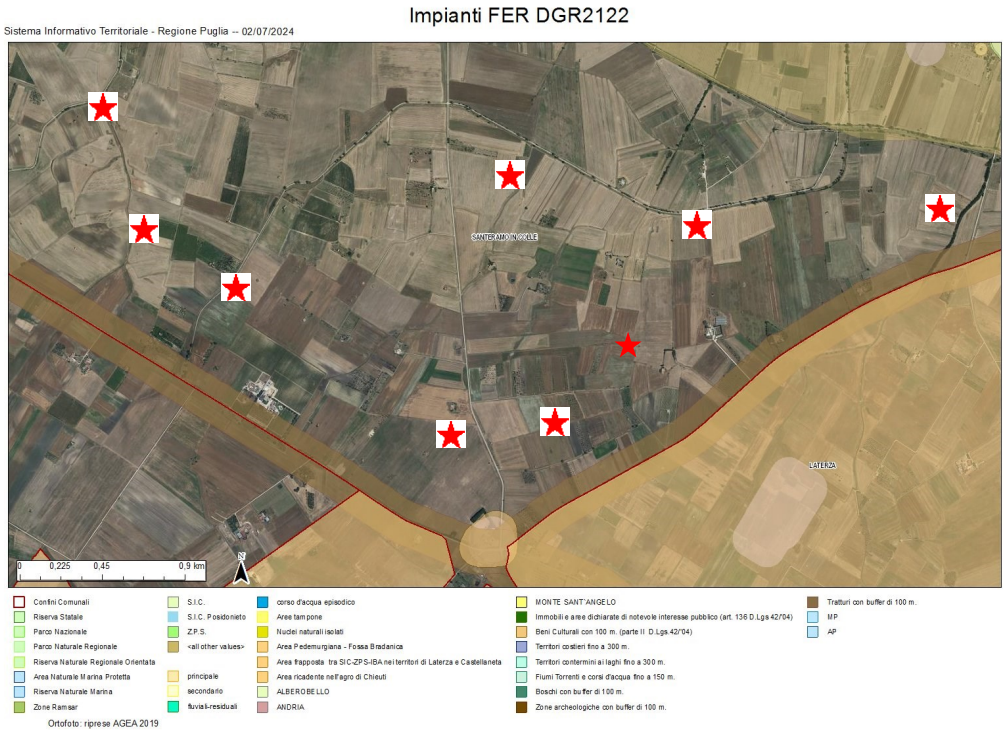

Fig. 2 - Ubicazione dell'impianto rispetto alle aree non idonee ex RR 24/2010
(i 9 aerogeneratori sono indicati con una stella rossa)

Il cavidotto interrato sotto strada esistente interseca, invece:

- trasversalmente un Bene Paesaggistico, in particolare *Gravina di Laterza, Valle delle Rose, Vallone della Silica* (LE0007);
- UCP-Area di rispetto dei boschi per una lunghezza di circa 200m;
- UCP- Formazione arbustive in evoluzione naturale;
- UCP – Area di rispetto - siti storico culturali, ARK0258 STAZIONE DI PORTA – MASSERIA CON CHIESETTA, Vincolo Architettonico;
- UCP - Regio Tratturello alle Murge;
- UCP - Regio Tratturello Santeramo Laterza N. 72;
- UCP - Regio Tratturo Melfi Castellaneta N. 21;UCP – Regio Tratturo Martinese N. 73.
- viabilità su cui insiste il vincolo a tratturi.

La realizzazione del cavidotto interrato non è in contrasto con le indicazioni di tutela del PPTR in quanto sono ammissibili tutti gli impianti a rete se interrati sotto strada esistente ovvero in attraversamento trasversale utilizzando tecniche non invasive che interessino il percorso più breve possibile.

L'ultimo tratto di cavidotto interrato rientra in un UCP – Aree soggette a Vincolo Idrogeologico (art .143, comma 1, lett. e, del Codice). Tale percorso non è delocalizzabile, in quanto la Stazione Terna (prevista come recapito finale) rientra essa stessa nel su citato vincolo, per cui l'interferenza risulta inevitabile.

MODALITÀ DI INSERIMENTO DELL'IMPIANTO NEL PAESAGGIO E SUL TERRITORIO

In merito ai requisiti di corretto inserimento dell'impianto nel paesaggio e sul territorio, di cui al **paragrafo 16.1 del D.M. 10/9/2010**, si evidenzia **l'assenza** dei requisiti che sono considerati, in generale, elementi per la valutazione positiva dei progetti. Questo in quanto:

a) **non** è comprovata con l'adesione del progettista ai sistemi di gestione della qualità (ISO 9000) e ai sistemi di gestione ambientale (ISO 14000 e/o EMAS); né la documentazione di progetto né la verifica condotta sul sito web https://services.accredia.it/ppsearch/accredia_companymask_remote.jsp?ID_LINK=1739&area=310 hanno rivelato la presenza di certificazioni di alcun genere per la società proponente;
b) **non** è prevista la valorizzazione dei potenziali energetici delle diverse risorse rinnovabili presenti nel territorio nonché della loro capacità di sostituzione delle fonti fossili;
c) **non** è presente e documentato il ricorso a criteri progettuali volti ad ottenere il minor consumo possibile del territorio, sfruttando al meglio le risorse energetiche disponibili;
d) **non** è previsto il riutilizzo di aree già degradate da attività antropiche;
e) **è assente** l'integrazione dell'impianto nel contesto delle tradizioni agroalimentari locali e del paesaggio rurale, sia per quanto attiene alla sua realizzazione che al suo esercizio;
f) il progetto **non riguarda** la ricerca e la sperimentazione di soluzioni progettuali e componenti tecnologici innovativi,
g) **è assente** il coinvolgimento dei cittadini in un processo di comunicazione e informazione preliminare all'autorizzazione e realizzazione degli impianti o di formazione per personale e maestranze future;
h) l'impianto **non prevede** il recupero di energia termica.

Il DM 10/9/2010, al punto 16.4., sottolinea che, nell'autorizzare progetti localizzati in zone agricole caratterizzate da produzioni agro-alimentari di qualità (produzioni biologiche, produzioni D.O.P., I.G.P., S.T.G., D.O.C., D.O.C.G., produzioni tradizionali) e/o di particolare pregio rispetto al contesto paesaggistico-culturale, deve essere verificato che l'insediamento e l'esercizio del**l'impianto non comprometta** o interferisca negativamente con le finalità perseguite dalle disposizioni in materia di sostegno nel settore agricolo, con particolare riferimento alla valorizzazione delle tradizioni agroalimentari locali, alla tutela della biodiversità, così come del patrimonio culturale e del paesaggio rurale.
Nell'area di progetto non sono state rilevate colture annoverabili come colture agricole che danno origine ai prodotti con certificazione di qualità. Dai rilievi effettuati dal proponente, in tale area tutti gli aerogeneratori ricadono in aree a seminativo (nello specifico a frumento) e non interessano vigneti ed uliveti di particolare pregio o alberature secolari.
Con specifico riguardo agli impianti eolici, l'Allegato 4 del DM 10/9/2010 individua criteri di corretto inserimento nel paesaggio e sul territorio. In tale ambito, il pieno rispetto delle misure di mitigazione individuate dal proponente in conformità all'Allegato 4 delle linee guida costituisce elemento di valutazione favorevole del progetto.
Negli elaborati di progetto esaminati si riscontra la presenza dei criteri di analisi circa l'inserimento paesaggistico dell'intervento, come l'analisi di intervisibilità e la descrizione rispetto ai punti di vista e panoramici (rendering e simulazioni grafiche). Analogamente, le misure di mitigazione degli impatti sulle componenti ambientali risultano coerenti rispetto ai criteri previsti nell'Allegato 4 del DM 10/9/2010.

CONCLUSIONI

L'area ricade tra quelle classificate come **non** idonee ai sensi dell'art. 20 comma 8 del Dlgs 199/2021, mentre **non** ricade tra quelle indicate come non idonee ai sensi del Regolamento Regionale n. 24 del 2010.
L'area vasta che interessa l'impianto comprende più tipologie di paesaggi, il paesaggio rurale dell'Alta murgia, i paesaggi rurali dell'Arco Ionico Tarantino e il paesaggio rurale lucano (Area Vasta).

Il rilievo delle produzioni agricole effettuato ha riscontrato una perfetta corrispondenza con la cartografia di riferimento analizzata rispetto alle aree interessate dal parco eolico in oggetto. Dall'analisi di uso del suolo emerge come le torri sono tutte localizzate su superfici agricole (cod. 2.1.1.1 Colture intensive, CLC 2000).
La realizzazione dell'impianto non modifica in alcun modo la produzione territoriale di prodotti di pregio: l'intera area, infatti, non è destinata a nessuno di essi. Più in generale, la realizzazione dell'impianto non sembra confliggere con le finalità perseguite dalle disposizioni in materia di sostegno nel settore agricolo.

DETERMINAZIONE DEL DIRIGENTE SERVIZIO VIA/VINCA 27 settembre 2024, n. 490

[ID VIP 10938] - PARCO EOLICO COSTITUITO DA 13 AEROGENERATORI DI POTENZA UNITARIA PARI A 6,6 MW, PER UNA POTENZA COMPLESSIVA DI 85,8 MW, DA REALIZZARSI NEL COMUNE DI CERIGNOLA (FG), NELLE LOCALITÀ "LA MOSCARELLA" E "BELLAVEDUTA", INCLUSE LE RELATIVE OPERE DI CONNESSIONE ALLA RTN. Istanza per il rilascio del Provvedimento di VIA statale ex art. 23 del D.lgs. n. 152/2006 e ss. mm. ii. Proponente: EDISON RINNOVABILI S.P.A.

IL DIRIGENTE DELLA STRUTTURA PROPONENTE

VISTI:

- la L. 7 agosto 1990, n. 241 e ss.mm.ii., recante "Nuove norme in materia di procedimento amministrativo e di diritto di accesso ai documenti amministrativi";
- il D.P.R. 28 dicembre 2000, n. 445 e ss.mm.ii., recante "Testo unico delle disposizioni legislative e regolamentari in materia di documentazione amministrativa";
- il D.Lgs. 7 marzo 2005, n. 82 e ss.mm.ii., recante "Codice dell'Amministrazione Digitale";
- il D.Lgs. 30 marzo 2001, n. 165 e ss.mm.ii., recante "Norme generali sull'ordinamento del lavoro alle dipendenze delle amministrazioni pubbliche";
- il D.P.R. 16 aprile 2013, n. 62 e ss.mm.ii., recante "codice di comportamento dei dipendenti pubblici, a norma dell'articolo 54 del decreto legislativo 30 marzo 2001, n. 165";
- la L. 6 novembre 2012, n. 190 e ss.mm.ii., recante "Disposizioni per la prevenzione e la repressione della corruzione e dell'illegalità nella pubblica amministrazione";
- il D.Lgs. 14 marzo 2013 n. 33 e ss.mm.ii., recante "Riordino della disciplina riguardante il diritto di accesso civico e gli obblighi di pubblicità, trasparenza e diffusione di informazioni da parte delle pubbliche amministrazioni";
- il D.lgs. 30 giugno 2003, n. 196 e ss.mm.ii., "Codice in materia di protezione dei dati personali ((, recante disposizioni per l'adeguamento dell'ordinamento nazionale al regolamento (UE) n. 2016/679 del Parlamento europeo e del Consiglio, del 27 aprile 2016, relativo alla protezione delle persone fisiche con riguardo al trattamento dei dati personali, nonchè alla libera circolazione di tali dati e che abroga la direttiva 95/46/CE))";
- la D.G.R. 7 dicembre 2020, n. 1974 e ss.mm.ii., recante "Adozione del Modello organizzativo MAIA 2.0. Approvazione Atto di Alta Organizzazione";
- il D.P.G.R. 22 gennaio 2021, n. 22 e ss.mm.ii., recante "Adozione Atto di Alta Organizzazione. Modello Organizzativo "MAIA 2.0";
- la D.G.R. 15 settembre 2021, n. 1466 recante l'approvazione della Strategia regionale per la parità di genere, denominata "Agenda di Genere";
- la D.G.R. 3 luglio 2023, n. 938 recante "D.G.R. n. 302/2022 Valutazione di impatto di genere. Sistema di gestione e di monitoraggio. Revisione degli allegati";
- la D.G.R. 5 ottobre 2023, n. 1367 recante "Conferimento incarico di direzione della Sezione Autorizzazioni Ambientali afferente al Dipartimento Ambiente, Paesaggio e Qualità Urbana", con la quale è stato conferito all'Ing. Giuseppe Angelini l'incarico di direzione della Sezione Autorizzazioni Ambientali a decorrere dal 01.10.2023, per un periodo di tre anni, in applicazione di quanto previsto dall'avviso pubblico per il conferimento dell'incarico di direzione della precitata Sezione approvato con determinazione dirigenziale n. 435 del 21 aprile 2022 del dirigente della Sezione Personale;
- la D.D. 26 febbraio 2024, n. 1 del Dipartimento Personale e Organizzazione avente ad oggetto "Conferimento delle funzioni vicarie *ad interim* del Servizio VIA/VINCA della Sezione Autorizzazioni Ambientali afferente al Dipartimento Ambiente, Paesaggio e Qualità Urbana";

VISTI, inoltre:

- il Reg. (UE) 2022/2577 del Consiglio del 22 dicembre 2022, che istituisce il quadro per accelerare la diffusione delle energie rinnovabili;

- la Dir. (UE) 2018/2001 del Parlamento Europeo e del Consiglio dell'11 dicembre 2018 sulla promozione dell'uso delle fonti rinnovabili, che ha ridefinito l'obiettivo europeo al 2030 per la diffusione delle fonti energetiche rinnovabili;
- la Dir. (UE) 2018/2002 del Parlamento europeo e del Consiglio, dell'11 dicembre 2018, che modifica la direttiva 2012/27/UE sull'efficienza energetica;
- il Reg. 2018/1999 del Parlamento Europeo e del Consiglio dell'11 dicembre 2018 sulla governance dell'Unione dell'energia e dell'azione per il clima, che stabilisce che ogni Stato membro debba presentare un piano decennale integrato per l'energia ed il clima;
- il Reg. (UE) 2023/857 del Parlamento Europeo e del Consiglio del 19 aprile 2023 che modifica il Reg. (UE) 2018/842, relativo alle riduzioni annuali vincolanti delle emissioni di gas serra a carico degli Stati membri nel periodo 2021-2030 come contributo all'azione per il clima per onorare gli impegni assunti a norma dell'accordo di Parigi, nonché il Reg. (UE) 2018/1999;
- la proposta di Direttiva del Parlamento Europeo e del Consiglio che modifica la Dir. (UE) 2018/2001 del Parlamento europeo e del Consiglio, il Reg. (UE) 2018/1999 del Parlamento europeo e del Consiglio e la Dir. n.98/70/CE del Parlamento europeo e del Consiglio per quanto riguarda la promozione dell'energia da fonti rinnovabili e che abroga la Dir. (UE) 2015/652 del Consiglio;
- la L. 9 gennaio 1991, n. 10, recante "Norme per l'attuazione del Piano energetico nazionale in materia di uso razionale dell'energia, di risparmio energetico e di sviluppo delle fonti rinnovabili di energia", che all'art. 5 prevede che le Regioni e le Province Autonome si dotino di piani energetici regionali, precisandone i contenuti di massima;
- il D.Lgs. 29 dicembre 2003, n. 387, di attuazione della Dir. 2001/77/CE relativa alla promozione dell'energia elettrica prodotta da fonti energetiche rinnovabili e, in particolare, l'art. 12 concernente la razionalizzazione e semplificazione delle procedure autorizzative;
- il D.Lgs. 22 gennaio 2004, n. 42 e ss.mm.ii., recante "Codice dei beni culturali e del paesaggio, ai sensi dell'articolo 10 della legge 6 luglio 2002, n. 137";
- il D.Lgs. 3 aprile 2006, n. 152 e ss.mm.ii., recante "Norme in materia ambientale";
- il D.Lgs. 8 novembre 2021, n. 199 recante "Attuazione della direttiva (UE) 2018/2001 del Parlamento europeo e del Consiglio, dell'11 dicembre 2018, sulla promozione dell'uso dell'energia da fonti rinnovabili";
- il D.I. 10 settembre 2010, concernente "Linee guida per l'autorizzazione degli impianti alimentati da fonti rinnovabili", emanato in attuazione dell'art 12 del D.Lgs. 29 dicembre 2003, n. 387;
- il R.R. 30 dicembre 2010, n. 24 "Regolamento attuativo del Decreto del Ministero per lo Sviluppo Economico del 10 settembre 2010, "Linee Guida per l'autorizzazione degli impianti alimentati da fonti rinnovabili", recante la individuazione di aree e siti non idonei alla installazione di specifiche tipologie di impianti alimentati da fonti rinnovabili nel territorio della Regione Puglia";
- la D.G.R. 17 luglio 2023, n. 997 recante "Atto di indirizzo in tema di politiche per la promozione e lo sviluppo delle energie rinnovabili in Puglia";
- il D.M. 21 giugno 2024 recante "Disciplina per l'individuazione di superfici e aree idonee per l'installazione di impianti a fonti rinnovabili".

PREMESSO che:

- con D.G.R. 17 luglio 2023, n. 997 è stato deliberato, tra l'altro:
    - di adottare specifico atto di indirizzo in tema di politiche sulle energie rinnovabili, di cui si dovrà tenere espressamente conto anche nella formulazione dei pareri regionali endoprocedimentali in seno alle procedure valutative statali, da adottarsi ai fini del rilascio degli atti autorizzativi degli impianti F.E.R.;
    - di stabilire la priorità istruttoria per le istanze i cui progetti ricadono nelle aree idonee definite dalla Regione nei termini di cui all'art. 20, co. 4, D. Lgs. n. 199/2021.
- ai sensi dell'art. 20, co.4, D.Lgs. n. 199/2021 l'individuazione delle aree idonee avviene conformemente a principi e criteri definiti dai decreti di cui al precedente co.1, che tengono conto, a loro volta, dei

criteri di idoneità delle aree di cui al co.8;

- con D.M. 21 giugno 2024 è stata data attuazione all'art. 20, commi 1 e 2, D. Lgs. n. 199 del 2021 demandando alle Regioni, tra l'altro, l'individuazione di:
  - superfici a aree idonee: le aree in cui e' previsto un iter accelerato ed agevolato per la costruzione ed esercizio degli impianti a fonti rinnovabili e delle infrastrutture connesse secondo le disposizioni vigenti di cui all'art. 22 del decreto legislativo 8 novembre 2021, n. 199;
  - superfici e aree non idonee: aree e siti le cui caratteristiche sono incompatibili con l'installazione di specifiche tipologie di impianti secondo le modalita' stabilite dal paragrafo 17 e dall'allegato 3 delle linee guida emanate con decreto del Ministero dello sviluppo economico 10 settembre 2010;
- l'art. 7 del succitato D.M. 21 giugno 2024, rubricato "Principi e criteri per l'individuazione delle aree idonee", dispone, tra l'altro, che:
  - sia mantenuto fermo quanto previsto dall'art. 5, D.L. 15 maggio 2024, n. 63, relativamente all'installazione di impianti fotovoltaici in zone classificate agricole dai vigenti piani urbanistici;
  - le Regioni tengano conto delle esigenze di tutela del patrimonio culturale e del paesaggio, delle aree agricole e forestali, della qualita' dell'aria e dei corpi idrici, privilegiando l'utilizzo di superfici di strutture edificate, quali capannoni industriali e parcheggi, nonche' di aree a destinazione industriale, artigianale, per servizi e logistica, e verificando l'idoneita' di aree non utilizzabili per altri scopi, ivi incluse le superfici agricole non utilizzabili;
  - siano considerate non idonee le superfici e le aree che sono ricomprese nel perimetro dei beni sottoposti a tutela ai sensi dell'art. 10 e dell'art. 136, comma 1, lettere a) e b) del decreto legislativo 22 gennaio 2004, n. 42;
  - debba essere contemperata la necessita' di tutela dei beni con la garanzia di raggiungimento degli obiettivi di cui alla Tabella A;
- la L.R. 7 novembre 2022, n. 26 recante "Organizzazione e modalità di esercizio delle funzioni amministrative in materia di valutazioni e autorizzazioni ambientali" dispone all'art. 8 che, nei procedimenti di valutazione ambientale di competenza statale, il parere regionale sia espresso con provvedimento emesso dalla struttura regionale competente per i procedimenti di valutazione e autorizzazione ambientale, sentite le amministrazioni e gli enti territoriali potenzialmente interessati e, comunque, competenti ad esprimersi sulla realizzazione della proposta;
- con nota prot. n. 251613 del 27.05.2024, avente ad oggetto "*Sezione Autorizzazioni Ambientali: atto di organizzazione e disposizioni di servizio*" il Dirigente di Sezione, Ing. Giuseppe Angelini, ha attribuito al Dr. Marco Notarnicola la cura delle attività istruttorie relative ai progetti FER di competenza statale";

RILEVATO che:

- con nota prot. n. 27650 del 13.02.2024, acquisita in pari data al prot. n. 79330 dalla Sezione Autorizzazioni Ambientali, il M.A.S.E. - Direzione Generale Valutazioni Ambientali rendeva "Comunicazione relativa a procedibilità istanza, pubblicazione documentazione e responsabile del procedimento";
- con nota prot. n. 108451 del 29.02.2024 il Servizio V.I.A. / V.INC.A., tra l'altro, rappresentava alle Amministrazioni ed agli Uffici interessati l'avvio del procedimento di V.I.A. ministeriale, invitando le medesime ad esprimere il proprio parere di competenza;

RILEVATO, altresì, che non èstato acquisito agli atti della Sezione Autorizzazioni Ambientali alcun contributo relativo alla relizzazione degli interventi indicati in oggetto;

RITENUTO che:

- l'istruttoria tecnica condotta dal Servizio V.I.A. / V.INC.A., allegata alla presente determinazione per formarne parte integrante e sostanziale, **debba concludersi con esito favorevole** alla realizzazione del progetto individuato dal codice ID_VIP 10938, alla luce degli elementi noti e rappresentati al momento della redazione del presente atto;
- debba essere rimessa alla competente Autorità ministeriale ogni pertinente verifica in merito ad

eventuali impatti cumulativi, non essendo dato escludere ulteriori impatti che potrebbero derivare da circostanze non conoscibili alla luce del riparto di competenze e dello stato di eventuali procedimenti autorizzativi in materia ambientale;

VERIFICA AI SENSI DEL REGOLAMENTO (UE) 2016/679

Garanzie alla riservatezza

La pubblicazione dell'atto all'Albo pretorio on-line, salve le garanzie previste dalla Legge n. 241/1990 e dal D.Lgs. n. 33/2013 in tema di accesso ai documenti amministrativi, avviene nel rispetto della tutela della riservatezza dei cittadini secondo quanto disposto dal Regolamento (UE) 2016/679 in materia di protezione dei dati personali, nonché dal D.lgs. n. 196/2003 e dal D.lgs. n. 101/2018 e s.m.i, e dal vigente Regolamento Regionale n. 5/2006 per il trattamento dei dati sensibili e giudiziari, per quanto applicabile.
Ai fini della pubblicità legale, il presente provvedimento è stato redatto in modo da evitare la diffusione di dati personali identificativi non necessari ovvero il riferimento alle particolari categorie di dati previste dagli articoli 9 e 10 del Regolamento (UE) innanzi richiamato; qualora tali dati fossero indispensabili per l'adozione dell'atto, essi sono trasferiti in documenti separati, esplicitamente richiamati.

DETERMINA

Di prendere atto di quanto espresso in narrativa, che costituisce parte integrante e sostanziale del presente atto e che qui si intende integralmente riportato.

Di esprimere giudizio favorevole di compatibiità ambientale, relativo al Parco eolico costituito da 13 aerogeneratori di potenza unitaria pari a 6,6 MW, per una potenza complessiva di 85,8 MW, da realizzarsi nel Comune di Cerignola (FG), nelle località "LA MOSCARELLA" e "BELLAVEDUTA", incluse le relative opere di connessione alla RTN, in oggetto epigrafato, proposto dalla società "EDISON RINNOVABILI" S.p.A, tenuto conto dei contributi pervenuti e per le motivazioni riportate nella relazione tecnica, allegata al presente atto per formarne parte integrante e sostanziale.

Di precisare che il presente provvedimento inerisce esclusivamente al parere della Regione Puglia nell'ambito della procedura di V.I.A. statale di che trattasi.

Di richiedere che, in caso di esito favorevole del procedimento di V.I.A., siano prescritte nel provvedimento, ai sensi del D.M. 10 settembre 2010, idonee misure di compensazione ambientale e territoriale in favore del/i Comune/i interessati dall'intervento, in accordo con la Regione Puglia e i medesimi Comuni.

Di trasmettere la presente determinazione alla società proponente ed alle Amministrazioni interessate coinvolte dalla Regione Puglia, nonché al Segretario della Giunta Regionale.

Di pubblicare il presente provvedimento:

- in formato tabellare elettronico nelle pagine del sito web https://trasparenza.regione.puglia.it/ nella sotto-sezione di II livello "Provvedimenti dirigenti amministrativi";
- in formato elettronico all'Albo Telematico, accessibile senza formalità sul sito web https://www.regione.puglia.it/pubblicita-legale nella sezione "Albo pretorio on-line", per dieci giorni lavorativi consecutivi ai sensi del comma 3 art. 20 DPGR n. 22/2021;
- sul Bollettino Ufficiale della Regione Puglia (BURP) prima sezione, lett. h, ai sensi della L.R. n.18 del 15 giugno 2023.

ALLEGATI INTEGRANTI

Documento - Impronta (SHA256)

Relazione istruttoria ID_VIP 10938.pdf -
b3563a42078f7787352c9fdabc196411d7acc9e8949795a3492584aa9390192d

Il presente Provvedimento è direttamente esecutivo.

Firmato digitalmente da:

E.Q. Supporto coordinamento giuridico di Sezione e supporto coordinamento esperti PNRR
Marco Notarnicola

Dirigente ad interim del Servizio Via Vinca
Giuseppe Angelini

REGIONE PUGLIA
DIPARTIMENTO AMBIENTE, PAESAGGIO E QUALITA' URBANA
SEZIONE AUTORIZZAZIONI AMBIENTALI

Relazione tecnica a supporto dell'istruttoria sul progetto
ID_VIP 10938

Tipologia di progetto:	Eolico
Potenza:	85,80 MW
Ubicazione:	Cerignola (FG)
Proponente:	EDISON Rinnovabili S.p.A.

Descrizione dell'intervento

Il progetto descritto nella presente Relazione è localizzato interamente nel Comune di Cerignola (FG) e prevede la realizzazione e l'esercizio di un impianto eolico composto da 13 aerogeneratori ognuno da 6,6 MW per un totale di 85,8 MW.
L'impianto eolico sarà ubicato nelle località "La Moschella" e "Bellaveduta" nel Comune di Cerignola (FG). L'intervento in progetto rientra in aree tipizzate come agricole o rurali dagli strumenti urbanistici vigenti. La connessione dell'impianto alla RTN è prevista in antenna a 36 kV su una futura Stazione Elettrica (SE) della RTN 150/36 kV da inserire in entra-esce alla linea RTN a 150 kV "Stornara – CP Cerignola – CP Canosa" nel Comune di Cerignola (FG).
Gli aerogeneratori ricadono su un'area posta a Sud – Ovest del centro urbano del Comune di Cerignola ad una distanza di circa 10,51 km, a Sud – Est del Comune di Stornarella ad una distanza di circa 10,13 km e a Nord – Est del Comune di Lavello ad una distanza di circa 10,05 km in linea d'aria.
L'impianto eolico verrà realizzato in aree agricole, adibite a seminativo, prive di elementi di naturalità quali elementi arborei o arbustivi e comunque da vegetazione spontanea.
L'area di inviluppo totale del parco eolico è pari a circa 176 ha.
Gli aerogeneratori, denominati con le sigle che vanno da WTG01 a WTG13, sono localizzabili alle seguenti coordinate, espresse con datum WGS84 e proiezione UTM 33 N:

TURBINA	E (WGS84) [°]	N (WGS84) [°]
WTG01	15.8094	41.1445
WTG02	15.8200	41.1441
WTG03	15.8288	41.1443
WTG04	15.8363	41.1460
WTG05	15.8413	41.1484
WTG06	15.8529	41.1524
WTG07	15.8423	41.1659
WTG08	15.8329	41.1641
WTG09	15.8256	41.1685
WTG10	15.8335	41.1744
WTG11	15.8214	41.1745
WTG12	15.8038	41.1754
WTG13	15.7947	41.1752

Le turbine sono identificate ai seguenti estremi catastali:

TURBINA	COMUNE	FOGLIO	PARTICELLA
WTG01	CERIGNOLA	441	335
WTG02	CERIGNOLA	441	4
WTG03	CERIGNOLA	441	113
WTG04	CERIGNOLA	441	116
WTG05	CERIGNOLA	431	11
WTG06	CERIGNOLA	433	118
WTG07	CERIGNOLA	438	11
WTG08	CERIGNOLA	439	58
WTG09	CERIGNOLA	419	21
WTG10	CERIGNOLA	419	91
WTG11	CERIGNOLA	419	197
WTG12	CERIGNOLA	418	7
WTG13	CERIGNOLA	407	2

La Futura Stazione Elettrica RTN 150/380/36 kV è invece localizzabile alle seguenti coordinate: 570498 E, 4568102 N, identificabile a livello catastale al Foglio 196 – Particelle 4 e 135 del Comune di Cerignola (FG).

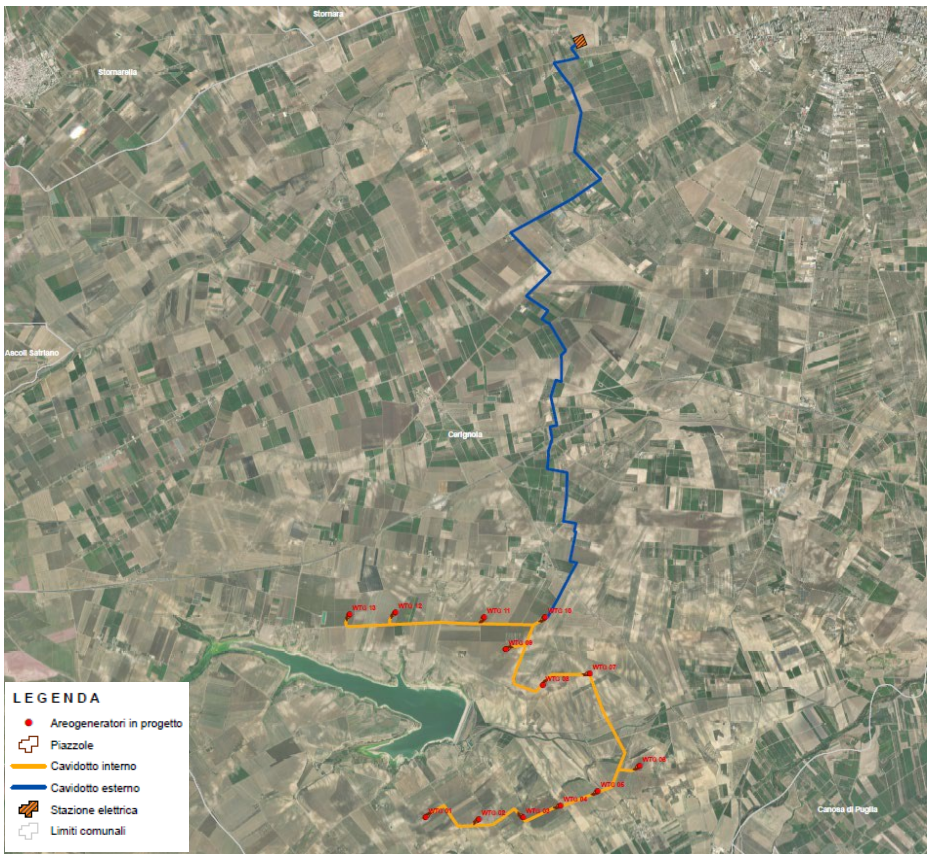

Figura 1 – Inquadramento su ortofoto dell'area di progetto

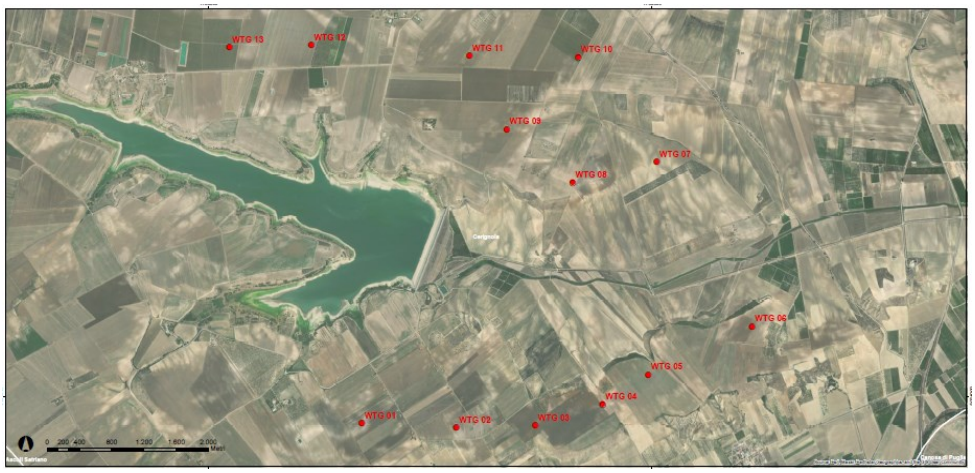

Figura 2 – Particolare dell'inquadramento su ortofoto dell'area di progetto

IDONEITA' DELL'AREA

Verifiche ai sensi dell'art. 20, co.8, D.Lgs. n.199/2021

L'area dell'impianto **RIENTRA** nelle casistiche di cui all'art. 20, co.8, D.Lgs.199/2021, in quanto:

- **Lett. a)** – Nell'area in esame **non sono presenti impianti che utilizzano già la stessa fonte energetica**;
- **Lett. b)** – L'opera di intervento **non** ricade in un sito oggetto di bonifica;
- **Lett. c)** – Il territorio previsto per il progetto **non** si sovrappone, né completamente né in parte, a cave o miniere dismesse, non riqualificate, abbandonate o in stato di degrado ambientale;
- **Lett. c bis)** – Il sito previsto per il progetto **non** è situato su terreni o strutture che rientrano nelle proprietà di Ferrovie dello Stato Italiane, enti responsabili di infrastrutture ferroviarie, o entità che detengono concessioni autostradali;
- **Lett. c bis 1)** – Il sito designato per il progetto **non** si trova all'interno delle aree e delle strutture gestite dalle autorità aeroportuali, comprese quelle situate nei confini degli aeroporti situati sulle isole minori, come specificato nell'allegato 1 del decreto emanato dal Ministro dello sviluppo economico in data 14 febbraio 2017, a condizione che siano effettuate le opportune verifiche tecniche da parte dell'ENAC;
- **Lett. c ter) –** Il progetto **non riguarda** la realizzazione di un impianto fotovoltaico e, pertanto, non si applica la verifica di cui alla lett. c.

Poiché il progetto, considerate le sue specifiche caratteristiche, non rientra nelle casistiche precedentemente analizzate, si procederà con la verifica di idoneità secondo l'articolo c-quater.

- **Lett. c quater):**
  - L'area di progetto **non è ricompresa** nel perimetro dei beni sottoposti a tutela ai sensi del Codice dei Beni culturali e del paesaggio, incluse le zone gravate da usi civici;
  - L'area di progetto **non è ricompresa** nella fascia di rispetto dei beni sottoposti a tutela ai sensi della parte II o dell'art. 136 del D.Lgs. 42/2004 (3000 metri per gli impianti eolici).

L'area di progetto, pertanto, ricade tra quelle classificate come idonee ai sensi dell'art. 20 comma 8

lett. c-quater del D. Lgs. 199/2021.

NON IDONEITA' DELL'AREA

Verifiche ai sensi del RR 24/2010 – Aree non Idonee

Secondo le indicazioni dell'Allegato 2 "Classificazione delle tipologie di impianti ai fini dell'individuazione dell'idoneità" del Regolamento Regionale n. 24/2010, l'impianto eolico viene classificato come E.4 d): parchi eolici o singoli aerogeneratori (diversi da E2-c) con potenza totale superiore a 1000 kW.

L'area dell'impianto proposto **NON RICADE** tra quelle indicate come *non idonee* ai sensi del regolamento regionale n. 24 del 2010.

STRUMENTO DI PIANIFICAZIONE	Regolamento Regionale n.24/2010 Aree non idonee		Opere di progetto	Area buffer [m]
Aree Protette Nazionali-Regionali istituite con L 349/91; singoli decreti nazionali; L.R. 31/108.	Riserva Statale	☐		-
	Parco Nazionale	☐		-
	Parco Naturale Regionale	☐		-
	Riserva Naturale Regionale Orientata	☐		-
	Area Naturale Marina Protetta	☐		-
	Riserva Naturale Marina	☐		-
Zone Umide Ramsar istituite con L.R. 19/97		☐		-
Zone gravate da usi civici		☐		-
Zone SIC e zone ZPS istituite con Rete Natura 2000	SIC	☐		-
	SIC Posidonieto	☐		-
	ZPS	☐		-
Zone IBA		☐		-
Altre Aree (Rete Ecologica Biodiversità) - Aree appartenenti alla Rete ecologica Regionale per la conservazione della Biodiversità come individuate nel PPTR, DGR n.1/10	Sistema di naturalità			
	Principe	☐		-
	Secondario	☐		-
	Connessioni			
	Fluviali-residuali	☐		-
	Corso d'acqua episodico	☐		-
	Aree tampone	☐		-
	Nuclei naturali isolati	☐		-
	Ulteriori siti			
	Area Pedemurgiana - Fossa Bradanica	☐		-
	Area frapposta tra SIC-ZPS-IBA nei territori di Laterza e Castellaneta	☐		-
	Area ricadente nell'agro di Chieuti	☐		
Siti UNESCO	Alberobello	☐		-
	Andria	☐		-
	Monte Sant'Angelo	☐		-
Immobili e aree dichiarate di notevole interesse pubblico (art. 136 D.lgs. 42/'04)		☐		-
Beni Culturali (parte II D. Lgs.42/'04)		☐		100
Aree tutelate per legge (art. 142 D. Lgs.42/'04)	Territori costieri fino a 300 m	☐		300
	Territori conterminati ai laghi sino a 300 m	☐		300
	Fiumi Torrenti e corsi d'acqua fino a 150 m.	☐		150
	Boschi con buffer di 100 m.	☐		100
	Zone archeologiche con buffer di 100 m.	☐		100
	Tratturi con buffer di 100 m.	☐		100
Piano di Assetto Idrogeologico (P.A.I.)				
PUGLIA				
Pericolosità idraulica	BP	☐		-

	MP	☐		-
	AP	☐		-
Pericolosità geomorfologica	PG1 - media e ponderata	☐		-
	PG2 - elevata	☐		-
	PG3 - elevata	☐		-
Rischio	R3	☐		-
	R4	☐		-
P.U.T.T./p	Ambiti Territoriali Estesi A (ATE A)	☐		-
	Ambiti Territoriali Estesi B (ATE B)	☐		-
Segnalazioni Carta dei Beni		☐		100
Coni visuali istituiti con le *Linee Guida Decreto 10/2010 Art. 17 Allegato 3*		☐		-
Grotte		☐		100
Lame e gravine		☐		-
Versanti (20%)		☐		-
Aree agricole interessate da produzioni agro-alimentari di qualità		☐		-

Applicazione dei criteri di pianificazione definiti dal RR n.24/2010

Verificato che nessun aerogeneratore è ubicato in posizione interferente con vincoli di alcun genere, con le aree protette e con quelle dichiarate inidonee all'installazione di impianti eolici da parte delle normative vigenti (in proposito, si veda anche la successiva fig. 3), l'area dell'impianto proposto **NON** ricade tra quelle indicate come *non idonee* ai sensi del regolamento regionale n. 24 del 2010.

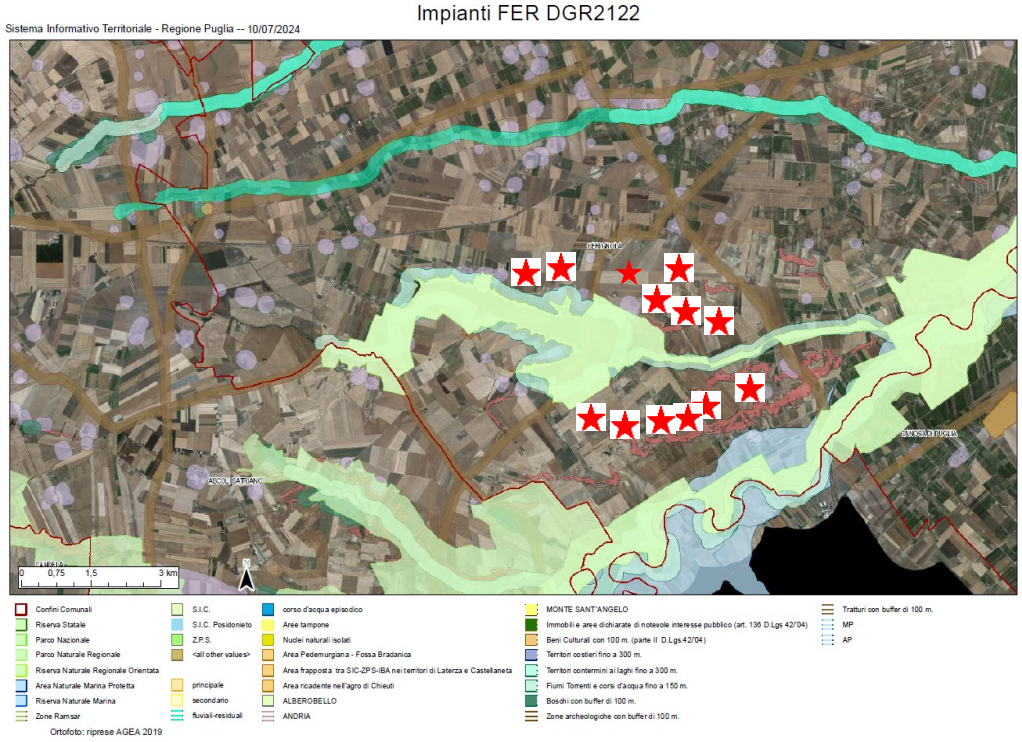

Fig. 3 - Ubicazione dell'impianto rispetto alle aree non idonee ex RR 24/2010
(i 13 aerogeneratori sono indicati con una stella rossa)

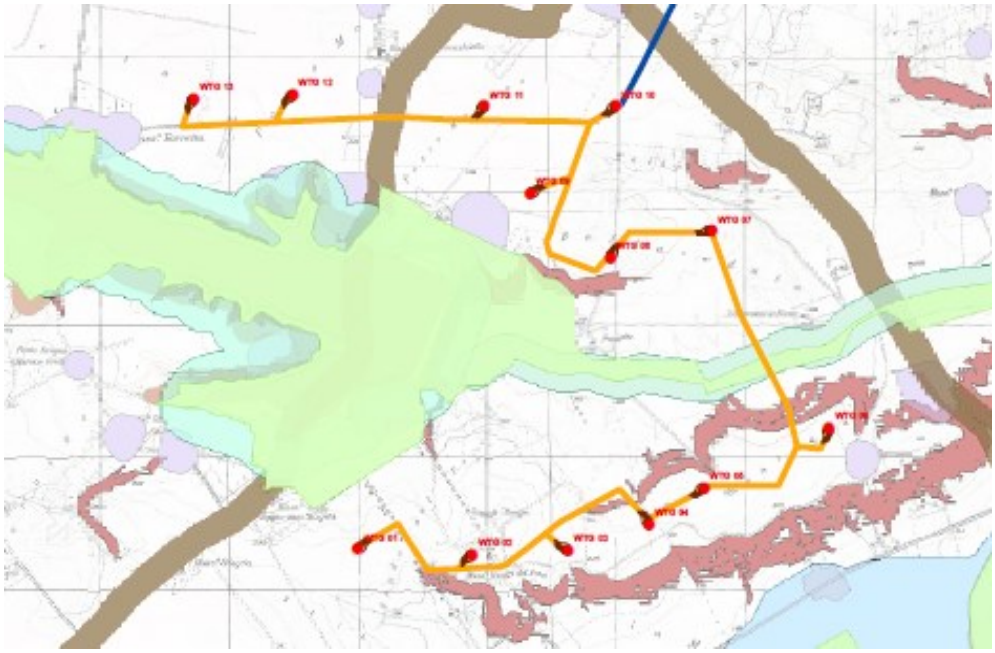

Fig. 3 – Particolare dell'ubicazione dell'impianto rispetto alle aree non idonee ex RR 24/2010

Il cavidotto interrato sotto strada esistente interseca, invece:

- BP- Fiumi, torrenti, corsi d'acqua iscritti all'elenco delle acque pubbliche (150 m):
  - Torrente Marana di Fontana Figura
  - Torrente La Marana
- UCP – Formazioni arbustive in evoluzione naturale
- BP – Parchi e Riserve:
  - Parco Naturale Regionale: Fiume Ofanto
- UCP – Siti di rilevanza naturalistica:
  - ZSC Valle Ofanto – Lago di Capaciotti
- UCP – Stratificazione insediativa – rete tratturi:
  - Tratturello Cerignola - Melfi
  - Regio Tratturello Stornara Montemilone, lungo la SP83
  - Regio Tratturello Candela Montegentile
- UCP – area di rispetto – rete tratturi
- UCP- Strade a valenza paesaggistica:
  - SP95 (FG) strade marane
- UCP – versanti

Per limitare le interferenze con il paesaggio e con il sistema ambientale e idrografico, si è previsto di realizzare il cavidotto interrato su strada esistente o di nuova realizzazione ove possibile, e gli attraversamenti saranno eseguiti mediante TOC in modo da non alterare le condizioni idrologiche e paesaggistiche e da rendere l'intervento il meno invasivo possibile.

MODALITÀ DI INSERIMENTO DELL'IMPIANTO NEL PAESAGGIO E SUL TERRITORIO

Riguardo all'adeguata integrazione dell'impianto nel paesaggio e sul territorio, come specificato al **punto 16 del D.M. 10-9-2010**, viene presentata un'analisi sui seguenti criteri, ritenuti fattori chiave per un giudizio favorevole sui progetti.

Punto 16.1:

a) l'analisi dei documenti forniti non mostra una chiara adesione del Proponente agli standard internazionali per i sistemi di gestione della qualità (ISO 9001) e per i sistemi di gestione ambientale (ISO 14001 e/o EMAS). Un controllo effettuato sulla pagina web https://services.accredia.it/ppsearch/accredia_companymask_remote.jsp?ID_LINK=1739&area=310 non ha evidenziato l'esistenza di certificazioni per l'ente specificato.
b) il progetto è tra quelli ricompresi nel **Piano Nazionale Integrato Energia e Clima** (PNIEC), nella tipologia elencata nell'Allegato I-bis alla Parte Seconda del D.Lgs.152/2006, al punto 1.2.1 denominata "*Nuovi impianti per la produzione di energia e vettori energetici da fonti rinnovabili, residui e rifiuti, nonché ammodernamento, integrali ricostruzioni, riconversione e incremento della capacità esistente, relativamente a generazione di energia elettrica: impianti idroelettrici, geotermici, eolici e fotovoltaici (in terraferma e in mare), solari a concentrazione, produzione di energia dal mare e produzione di bioenergia da biomasse solide, bioliquidi, biogas, residui e rifiuti*" ed anche nella tipologia elencata nell'Allegato II oppure nell'Allegato II-bis, sopra dichiarata. L'impianto **prevede** la valorizzazione dei potenziali energetici delle varie fonti rinnovabili presenti sul territorio e la loro capacità di sostituire le fonti energetiche fossili con la produzione di energia da fonte eolica.
c) **non è** presente e documentato il ricorso a criteri progettuali volti a ottenere il minor consumo possibile del territorio, sfruttando al meglio le risorse energetiche disponibili.
d) il progetto **non prevede** il riutilizzo di aree già degradate da attività antropiche.
e) **è assente** l'integrazione dell'impianto nel contesto delle tradizioni agroalimentari locali e del paesaggio rurale, sia per quanto attiene alla sua realizzazione che al suo esercizio;
f) il progetto **non riguarda** la ricerca e la sperimentazione di soluzioni progettuali e componenti tecnologici innovativi.
g) **è assente** il coinvolgimento dei cittadini in un processo di comunicazione e informazione preliminare all'autorizzazione e realizzazione degli impianti o di formazione per personale e maestranze future;
h) si evidenzia che tale aspetto non risulta pertinente all'impianto oggetto di valutazione.

Punto 16.2:

Il progetto soddisfa in parte i requisiti menzionati precedentemente, i quali complessivamente contribuirebbero a promuovere le politiche della regione e dell'amministrazione centrale.

Punto 16.3:

Con specifico riguardo agli impianti eolici, l'Allegato 4 del DM 10/9/2010 individua criteri di corretto inserimento nel paesaggio e sul territorio. In tale ambito, il pieno rispetto delle misure di mitigazione individuate dal proponente in conformità all'Allegato 4 delle linee guida costituisce elemento di valutazione favorevole del progetto.

Negli elaborati di progetto esaminati si riscontra la presenza dei criteri di analisi circa l'inserimento paesaggistico dell'intervento, come l'analisi di intervisibilità e la descrizione rispetto ai punti di vista e panoramici (rendering e simulazioni grafiche). Analogamente, le misure di mitigazione degli impatti sulle componenti ambientali risultano coerenti rispetto ai criteri previsti nell'Allegato 4 del DM 10/9/2010.

Punto 16.4:

Si sottolinea che, nell'autorizzare progetti localizzati in zone agricole caratterizzate da produzioni agro- alimentari di qualità (produzioni biologiche, produzioni D.O.P., I.G.P., S.T.G., D.O.C., D.O.C.G., produzioni tradizionali) e/o di particolare pregio rispetto al contesto paesaggistico-culturale, deve essere verificato che l'insediamento e l'esercizio dell**'impianto non comprometta** o interferisca negativamente con le finalità perseguite dalle disposizioni in materia di sostegno nel settore agricolo, con particolare riferimento alla valorizzazione delle tradizioni agroalimentari locali, alla tutela della biodiversità, così come del patrimonio culturale e del paesaggio rurale.

Dalla documentazione allegata al progetto si evince che l'impianto eolico verrà realizzato in aree agricole, adibite a seminativo, prive di elementi di naturalità quali elementi arborei o arbustivi e comunque da vegetazione spontanea. L'adeguamento delle strade o la loro nuova realizzazione non prevede l'espianto di alberi o la modifica di eventuali muretti a secco.

Dalla documentazione e dalla carta dell'uso del suolo non risultano produzioni agro-alimentari di qualità (produzioni biologiche, produzioni D.O.P., I.G.P., S.T.G., D.O.C., D.O.C.G., produzioni tradizionali) e/o di particolare pregio rispetto al contesto paesaggistico-culturale.

CONCLUSIONI

La relazione conclusiva qui presentata valuta la conformità del progetto di impianto fotovoltaico proposto da EDISON Rinnovabili S.p.A. con le normative pertinenti, in particolare verifica l'idoneità delle aree come previsto dall'art. 20, comma 8, del D.lgs. 199/2021 e la non inidoneità secondo il D.M. 10 settembre 2010 e il R.R. 24/2010. Questo documento è parte integrante del processo di Valutazione di Impatto Ambientale secondo l'art. 23 del d.lgs. 152/2006.

Il progetto prevede la costruzione di un impianto eolico composto da 13 aerogeneratori ognuno da 6,6 MW per un totale di 85,8 MW, situato nelle località "La Moschella" e "Bellaveduta" nel Comune di Cerignola (FG).
L'area in oggetto si trova all'interno dell'ambito paesaggistico: "Ofanto"; precisamente nella figura "La Media
Valle dell'Ofanto".

L'area di progetto è classificata come idonea secondo l'art. 20 comma 8 lett. c-quater del D. Lgs. 199/2021 e non rientra nelle zone di non idoneità del regolamento regionale n. 24 del 2010.

L'intero impianto eolico si inserisce in un contesto agricolo ed il paesaggio agrario presenta una zona priva di alberature e vegetazione pregiate; la realizzazione dell'impianto non modifica in alcun modo la produzione territoriale di prodotti di pregio: l'intera area, infatti, non è destinata a nessuno di essi. Più in generale, la realizzazione dell'impianto non sembra confliggere con le finalità perseguite dalle disposizioni in materia di sostegno nel settore agricolo.
Nel territorio della presente proposta progettuale e nell'area vasta sono presenti altri impianti eolici ed alcuni impianti fotovoltaici già in esercizio.
Nella documentazione inviata dal proponente sono indagati gli effetti cumulativi di impatto con gli aerogeneratori esistenti, oltre che eventuali impatti cumulativi con impianti fotovoltaici e in generale con tutti gli impianti FER presenti nell'area di progetto.

DETERMINAZIONE DEL DIRIGENTE SERVIZIO VIA/VINCA 27 settembre 2024, n. 491

[ID VIP 10060] - Parco agrivoltaico della potenza di 50,05 MW e relative opere di connessione alla RTN sito nel comune di Manfredonia in località Amendola (FG).

Istanza per il rilascio del Provvedimento di VIA statale ex art. 23 del D.lgs. n. 152/2006 e ss.mm.ii. Proponente: Apulia Solar S.r.l.

IL DIRIGENTE DELLA STRUTTURA PROPONENTE

VISTI:

- la L. 7 agosto 1990, n. 241 e ss.mm.ii., recante "Nuove norme in materia di procedimento amministrativo e di diritto di accesso ai documenti amministrativi";
- il D.P.R. 28 dicembre 2000, n. 445 e ss.mm.ii., recante "Testo unico delle disposizioni legislative e regolamentari in materia di documentazione amministrativa";
- il D.Lgs. 7 marzo 2005, n. 82 e ss.mm.ii., recante "Codice dell'Amministrazione Digitale";
- il D.Lgs. 30 marzo 2001, n. 165 e ss.mm.ii., recante "Norme generali sull'ordinamento del lavoro alle dipendenze delle amministrazioni pubbliche";
- il D.P.R. 16 aprile 2013, n. 62 e ss.mm.ii., recante "codice di comportamento dei dipendenti pubblici, a norma dell'articolo 54 del decreto legislativo 30 marzo 2001, n. 165";
- la L. 6 novembre 2012, n. 190 e ss.mm.ii., recante "Disposizioni per la prevenzione e la repressione della corruzione e dell'illegalità nella pubblica amministrazione";
- il D.Lgs. 14 marzo 2013 n. 33 e ss.mm.ii., recante "Riordino della disciplina riguardante il diritto di accesso civico e gli obblighi di pubblicità, trasparenza e diffusione di informazioni da parte delle pubbliche amministrazioni";
- il D.lgs. 30 giugno 2003, n. 196 e ss.mm.ii., "Codice in materia di protezione dei dati personali ((, recante disposizioni per l'adeguamento dell'ordinamento nazionale al regolamento (UE) n. 2016/679 del Parlamento europeo e del Consiglio, del 27 aprile 2016, relativo alla protezione delle persone fisiche con riguardo al trattamento dei dati personali, nonchè alla libera circolazione di tali dati e che abroga la direttiva 95/46/CE))";
- la D.G.R. 7 dicembre 2020, n. 1974 e ss.mm.ii., recante "Adozione del Modello organizzativo MAIA 2.0. Approvazione Atto di Alta Organizzazione";
- il D.P.G.R. 22 gennaio 2021, n. 22 e ss.mm.ii., recante "Adozione Atto di Alta Organizzazione. Modello Organizzativo "MAIA 2.0";
- la D.G.R. 15 settembre 2021, n. 1466 recante l'approvazione della Strategia regionale per la parità di genere, denominata "Agenda di Genere";
- la D.G.R. 3 luglio 2023, n. 938 recante "D.G.R. n. 302/2022 Valutazione di impatto di genere. Sistema di gestione e di monitoraggio. Revisione degli allegati";
- la D.G.R. 5 ottobre 2023, n. 1367 recante "Conferimento incarico di direzione della Sezione Autorizzazioni Ambientali afferente al Dipartimento Ambiente, Paesaggio e Qualità Urbana", con la quale è stato conferito all'Ing. Giuseppe Angelini l'incarico di direzione della Sezione Autorizzazioni Ambientali a decorrere dal 01.10.2023, per un periodo di tre anni, in applicazione di quanto previsto dall'avviso pubblico per il conferimento dell'incarico di direzione della precitata Sezione approvato con determinazione dirigenziale n. 435 del 21 aprile 2022 del dirigente della Sezione Personale;
- la D.D. 26 febbraio 2024, n. 1 del Dipartimento Personale e Organizzazione avente ad oggetto "Conferimento delle funzioni vicarie *ad interim* del Servizio VIA/VINCA della Sezione Autorizzazioni Ambientali afferente al Dipartimento Ambiente, Paesaggio e Qualità Urbana";

VISTI, inoltre:

- il Reg. (UE) 2022/2577 del Consiglio del 22 dicembre 2022, che istituisce il quadro per accelerare la diffusione delle energie rinnovabili;
- la Dir. (UE) 2018/2001 del Parlamento Europeo e del Consiglio dell'11 dicembre 2018 sulla promozione

dell'uso delle fonti rinnovabili, che ha ridefinito l'obiettivo europeo al 2030 per la diffusione delle fonti energetiche rinnovabili;

- la Dir. (UE) 2018/2002 del Parlamento europeo e del Consiglio, dell'11 dicembre 2018, che modifica la direttiva 2012/27/UE sull'efficienza energetica;
- il Reg. 2018/1999 del Parlamento Europeo e del Consiglio dell'11 dicembre 2018 sulla governance dell'Unione dell'energia e dell'azione per il clima, che stabilisce che ogni Stato membro debba presentare un piano decennale integrato per l'energia ed il clima;
- il Reg. (UE) 2023/857 del Parlamento Europeo e del Consiglio del 19 aprile 2023 che modifica il Reg. (UE) 2018/842, relativo alle riduzioni annuali vincolanti delle emissioni di gas serra a carico degli Stati membri nel periodo 2021-2030 come contributo all'azione per il clima per onorare gli impegni assunti a norma dell'accordo di Parigi, nonché il Reg. (UE) 2018/1999;
- la proposta di Direttiva del Parlamento Europeo e del Consiglio che modifica la Dir. (UE) 2018/2001 del Parlamento europeo e del Consiglio, il Reg. (UE) 2018/1999 del Parlamento europeo e del Consiglio e la Dir. n.98/70/CE del Parlamento europeo e del Consiglio per quanto riguarda la promozione dell'energia da fonti rinnovabili e che abroga la Dir. (UE) 2015/652 del Consiglio;
- la L. 9 gennaio 1991, n. 10, recante "Norme per l'attuazione del Piano energetico nazionale in materia di uso razionale dell'energia, di risparmio energetico e di sviluppo delle fonti rinnovabili di energia", che all'art. 5 prevede che le Regioni e le Province Autonome si dotino di piani energetici regionali, precisandone i contenuti di massima;
- il D.Lgs. 29 dicembre 2003, n. 387, di attuazione della Dir. 2001/77/CE relativa alla promozione dell'energia elettrica prodotta da fonti energetiche rinnovabili e, in particolare, l'art. 12 concernente la razionalizzazione e semplificazione delle procedure autorizzative;
- il D.Lgs. 22 gennaio 2004, n. 42 e ss.mm.ii., recante "Codice dei beni culturali e del paesaggio, ai sensi dell'articolo 10 della legge 6 luglio 2002, n. 137";
- il D.Lgs. 3 aprile 2006, n. 152 e ss.mm.ii., recante "Norme in materia ambientale";
- il D.Lgs. 8 novembre 2021, n. 199 recante "Attuazione della direttiva (UE) 2018/2001 del Parlamento europeo e del Consiglio, dell'11 dicembre 2018, sulla promozione dell'uso dell'energia da fonti rinnovabili";
- il D.I. 10 settembre 2010, concernente "Linee guida per l'autorizzazione degli impianti alimentati da fonti rinnovabili", emanato in attuazione dell'art 12 del D.Lgs. 29 dicembre 2003, n. 387;
- il R.R. 30 dicembre 2010, n. 24 "Regolamento attuativo del Decreto del Ministero per lo Sviluppo Economico del 10 settembre 2010, "Linee Guida per l'autorizzazione degli impianti alimentati da fonti rinnovabili", recante la individuazione di aree e siti non idonei alla installazione di specifiche tipologie di impianti alimentati da fonti rinnovabili nel territorio della Regione Puglia";
- la D.G.R. 17 luglio 2023, n. 997 recante "Atto di indirizzo in tema di politiche per la promozione e lo sviluppo delle energie rinnovabili in Puglia";
- il D.M. 21 giugno 2024 recante "Disciplina per l'individuazione di superfici e aree idonee per l'installazione di impianti a fonti rinnovabili".

PREMESSO che:

- con D.G.R. 17 luglio 2023, n. 997 è stato deliberato, tra l'altro:
  - di adottare specifico atto di indirizzo in tema di politiche sulle energie rinnovabili, di cui si dovrà tenere espressamente conto anche nella formulazione dei pareri regionali endoprocedimentali in seno alle procedure valutative statali, da adottarsi ai fini del rilascio degli atti autorizzativi degli impianti F.E.R.;
  - di stabilire la priorità istruttoria per le istanze i cui progetti ricadono nelle aree idonee definite dalla Regione nei termini di cui all'art. 20, co. 4, D. Lgs. n. 199/2021.
- ai sensi dell'art. 20, co.4, D.Lgs. n. 199/2021 l'individuazione delle aree idonee avviene conformemente a principi e criteri definiti dai decreti di cui al precedente co.1, che tengono conto, a loro volta, dei criteri di idoneità delle aree di cui al co.8;

- con D.M. 21 giugno 2024 è stata data attuazione all'art. 20, commi 1 e 2, D. Lgs. n. 199 del 2021 demandando alle Regioni, tra l'altro, l'individuazione di:
  - superfici a aree idonee: le aree in cui e' previsto un iter accelerato ed agevolato per la costruzione ed esercizio degli impianti a fonti rinnovabili e delle infrastrutture connesse secondo le disposizioni vigenti di cui all'art. 22 del decreto legislativo 8 novembre 2021, n. 199;
  - superfici e aree non idonee: aree e siti le cui caratteristiche sono incompatibili con l'installazione di specifiche tipologie di impianti secondo le modalita' stabilite dal paragrafo 17 e dall'allegato 3 delle linee guida emanate con decreto del Ministero dello sviluppo economico 10 settembre 2010;
- l'art. 7 del succitato D.M. 21 giugno 2024, rubricato "Principi e criteri per l'individuazione delle aree idonee", dispone, tra l'altro, che:
  - sia mantenuto fermo quanto previsto dall'art. 5, D.L. 15 maggio 2024, n. 63, relativamente all'installazione di impianti fotovoltaici in zone classificate agricole dai vigenti piani urbanistici;
  - le Regioni tengano conto delle esigenze di tutela del patrimonio culturale e del paesaggio, delle aree agricole e forestali, della qualita' dell'aria e dei corpi idrici, privilegiando l'utilizzo di superfici di strutture edificate, quali capannoni industriali e parcheggi, nonche' di aree a destinazione industriale, artigianale, per servizi e logistica, e verificando l'idoneita' di aree non utilizzabili per altri scopi, ivi incluse le superfici agricole non utilizzabili;
  - siano considerate non idonee le superfici e le aree che sono ricomprese nel perimetro dei beni sottoposti a tutela ai sensi dell'art. 10 e dell'art. 136, comma 1, lettere a) e b) del decreto legislativo 22 gennaio 2004, n. 42;
  - debba essere contemperata la necessita' di tutela dei beni con la garanzia di raggiungimento degli obiettivi di cui alla Tabella A;
- la L.R. 7 novembre 2022, n. 26 recante "Organizzazione e modalità di esercizio delle funzioni amministrative in materia di valutazioni e autorizzazioni ambientali" dispone all'art. 8 che, nei procedimenti di valutazione ambientale di competenza statale, il parere regionale sia espresso con provvedimento emesso dalla struttura regionale competente per i procedimenti di valutazione e autorizzazione ambientale, sentite le amministrazioni e gli enti territoriali potenzialmente interessati e, comunque, competenti ad esprimersi sulla realizzazione della proposta;
- con nota prot. n. 251613 del 27.05.2024, avente ad oggetto "*Sezione Autorizzazioni Ambientali: atto di organizzazione e disposizioni di servizio*" il Dirigente di Sezione, Ing. Giuseppe Angelini, ha attribuito al Dr. Marco Notarnicola la cura delle attività istruttorie relative ai progetti FER di competenza statale";

RILEVATO che:

- con nota prot. n. 182806 del 13.11.2023, acquisita in pari data al prot. n. 19155 dalla Sezione Autorizzazioni Ambientali, il M.A.S.E. - Direzione Generale Valutazioni Ambientali rendeva "Comunicazione relativa a procedibilità istanza, pubblicazione documentazione e responsabile del procedimento";
- con nota prot. n. 19231 del 14.11.2023 il Servizio V.I.A. / V.INC.A., tra l'altro, rappresentava alle Amministrazioni ed agli Uffici interessati l'avvio del procedimento di V.I.A. ministeriale, invitando le medesime ad esprimere il proprio parere di competenza;

RILEVATO, altresì, che sono stati acquisiti agli atti della Sezione Autorizzazioni Ambientali i seguenti contributi, allegati alla presente determinazione, relativi alla relizzazione degli interventi indicati in oggetto:

- nota prot. n. 19371 del 14.11.2023, con la quale il Servizio Territoriale di Foggia - Vincolo idrogeologico ha comunicato che le aree interessate dall'iniziativa progettuale non sono soggette a vincolo idreogeologico;
- nota prot. n. 21170 del 11.12.2023, con la quale A.R.P.A. Puglia, D.A.P. Foggia, ha formulato le osservazioni ivi espresse;
- nota prot. n. 183383 del 15.04.2024, con la quale la Sezione Risorse Idriche ha formulato istanza di integrazione documentale nei termini ivi indicati;
- nota prot. n. 263348 del 03.06.2024, con la quale l'Autorità di Bacino Distrettuale dell'Appennino

Meridionale ha espresso parere favorevole condizionato dal rispetto delle prescrizioni ivi indicate;

RITENUTO che:

- l'istruttoria tecnica condotta dal Servizio V.I.A. / V.INC.A., allegata alla presente determinazione per formarne parte integrante e sostanziale, **debba concludersi con esito favorevole** alla realizzazione del progetto individuato dal codice ID_VIP 10060, alla luce degli elementi noti e rappresentati al momento della redazione del presente atto;
- debba essere rimessa alla competente Autorità ministeriale ogni pertinente verifica in merito ad eventuali impatti cumulativi, non essendo dato escludere ulteriori impatti che potrebbero derivare da circostanze non conoscibili alla luce del riparto di competenze e dello stato di eventuali procedimenti autorizzativi in materia ambientale;
- debba altresì essere rimesso all'apprezzamento della competente Autorità ministeriale l'apprezzamento dell'istanza di integrazione documentale di cui al paragrafo precedente;

VERIFICA AI SENSI DEL REGOLAMENTO (UE) 2016/679

Garanzie alla riservatezza

La pubblicazione dell'atto all'Albo pretorio on-line, salve le garanzie previste dalla Legge n. 241/1990 e dal D.Lgs. n. 33/2013 in tema di accesso ai documenti amministrativi, avviene nel rispetto della tutela della riservatezza dei cittadini secondo quanto disposto dal Regolamento (UE) 2016/679 in materia di protezione dei dati personali, nonché dal D.lgs. n. 196/2003 e dal D.lgs. n. 101/2018 e s.m.i, e dal vigente Regolamento Regionale n. 5/2006 per il trattamento dei dati sensibili e giudiziari, per quanto applicabile.
Ai fini della pubblicità legale, il presente provvedimento è stato redatto in modo da evitare la diffusione di dati personali identificativi non necessari ovvero il riferimento alle particolari categorie di dati previste dagli articoli 9 e 10 del Regolamento (UE) innanzi richiamato; qualora tali dati fossero indispensabili per l'adozione dell'atto, essi sono trasferiti in documenti separati, esplicitamente richiamati.

DETERMINA

Di prendere atto di quanto espresso in narrativa, che costituisce parte integrante e sostanziale del presente atto e che qui si intende integralmente riportato.

Di esprimere giudizio favorevole di compatibiità ambientale, relativo al Parco agrivoltaico della potenza di 50,05 MW e relative opere di connessione alla RTN sito nel comune di Manfredonia in località Amendola (FG), in oggetto epigrafato, proposto dalla società "Apulia Solar" S.r.l., tenuto conto dei contributi pervenuti e per le motivazioni riportate nella relazione tecnica, allegata al presente atto per formarne parte integrante e sostanziale.

Di precisare che il presente provvedimento inerisce esclusivamente al parere della Regione Puglia nell'ambito della procedura di V.I.A. statale di che trattasi.

Di richiedere che, in caso di esito favorevole del procedimento di V.I.A., siano prescritte nel provvedimento, ai sensi del D.M. 10 settembre 2010, idonee misure di compensazione ambientale e territoriale in favore del/i Comune/i interessati dall'intervento, in accordo con la Regione Puglia e i medesimi Comuni.

Di trasmettere la presente determinazione alla società proponente ed alle Amministrazioni interessate coinvolte dalla Regione Puglia, nonché al Segretario della Giunta Regionale.

Di pubblicare il presente provvedimento:

- in formato tabellare elettronico nelle pagine del sito web https://trasparenza.regione.puglia.it/ nella sotto-sezione di II livello "Provvedimenti dirigenti amministrativi";
- in formato elettronico all'Albo Telematico, accessibile senza formalità sul sito web https://www.regione.puglia.it/pubblicita-legale nella sezione "Albo pretorio on-line", per dieci giorni lavorativi consecutivi ai sensi del comma 3 art. 20 DPGR n. 22/2021;

- sul Bollettino Ufficiale della Regione Puglia (BURP) prima sezione, lett. h, ai sensi della L.R. n.18 del 15 giugno 2023.

ALLEGATI INTEGRANTI

Documento - Impronta (SHA256)
Relazione istruttoria ID_VIP 10060.pdf - e01fd1520c694cab95f12dd9a4118147b616a8fb5e15eef678ae516284ab3b9d

Il presente Provvedimento è direttamente esecutivo.

Firmato digitalmente da:

E.Q. Supporto coordinamento giuridico di Sezione e supporto coordinamento esperti PNRR
Marco Notarnicola

Dirigente ad interim del Servizio Via Vinca
Giuseppe Angelini

REGIONE PUGLIA
DIPARTIMENTO AMBIENTE, PAESAGGIO E QUALITA' URBANA
SEZIONE AUTORIZZAZIONI AMBIENTALI

Relazione tecnica a supporto dell'istruttoria sul progetto
ID_VIP 10060

Tipologia di progetto: Agrivoltaico
Potenza: 50,05 MW
Ubicazione: Manfredonia - loc. Amendola (Fg).
Proponente: Apulia Solar srl

IDONEITÀ DELL'AREA

Il progetto riguarda la realizzazione di un impianto agrivoltaico della potenza nominale di 50,05 MWp, ottenuta dall'impiego di n. 74700 moduli fotovoltaici da 670 W da installare su strutture metalliche ad inseguimento di rollio (Est- Ovest) infisse a terra nelle aree individuate dai seguenti estremi catastali:
Comune di Manfredonia (FG):
• Fg. 60 p.lle 5;
• Fg. 71 p.lle 121-131-132-167-169-326;
• Fg. 72 p.lle 20-21-24-28-30-32-78-79-81-82-85-86-87-90-95-169-225-290-296-298.
La superficie complessiva di è 108,1247 ha di cui 24,2899 è coperta dai moduli e 55,5032 ha destinati all'attività agricola.
L'impianto è composto da 3 sottocampi di potenza:
- Sottocampo 1: Ps1 -Ps2-Ps3-Ps4 P=16,602 MWp;
- Sottocampo 2: Ps5 -Ps6-Ps7-Ps8-Ps9 P=23,678 MWp;
- Sottocampo 3: Ps10-Ps11 P=9,769 MWp
L'impianto sarà collegato alla stazione di Terna mediante nuova stazione MT/AT di Utenza da costruire. Il collegamento tra la cabina di raccolta MTR e la stazione di utenza SU sarà eseguito mediante cavidotto interrato caratterizzato da una lunghezza di L=11,2km. Sarà utilizzato cavo in alluminio del tipo "ARP1H5(AR)E" di sezione S=1x400mm^2.
I progettisti indicano che il tracciato del cavidotto di collegamento, interrato su viabilità esistente, è stato studiato in compatibilità con quanto dettato dall'art.121 del T.U. 11-12-1933 n.1775, comparando le esigenze di pubblica utilità dell'opera con gli interessi sia pubblici che privati.
Le superfici su cui sarà realizzato l'impianto ricadono esclusivamente in agricole seminative semplici, in aree irrigue, su suoli che presentano un grado di produttività moderato, su una superficie complessiva di circa 60 ha.

Verifiche ai sensi dell'art. 20, co.8, D.Lgs. n.199/2021

L'area dell'impianto rientra nelle casistiche di cui all'art. 20, co.8 lett. c quater, D.Lgs..199/2021, in quanto:

- **non ricade** nella fascia di rispetto dei beni sottoposti a tutela (500 metri per gli impianti fotovoltaici, lett. c quater): l'impianto infatti (vedi fig.1)

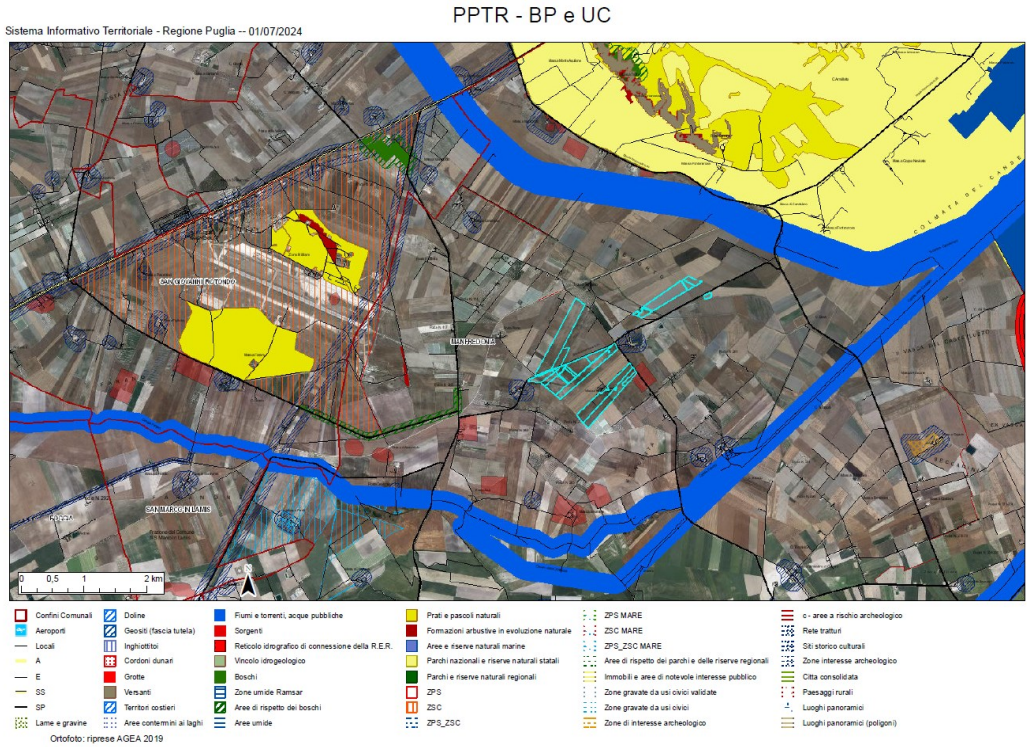

Figura 1: stralcio PPTR con inserimento catastale impianto

Verifiche ai sensi del RR 24/2010

Parte dell'area di impianto proposto (zona nord-orientale) ricade tra quelle indicate come *non idonee* ai sensi del regolamento regionale n. 24 del 2010 (Segnalazioni beni culturali con buffer 100 m – Pericolosità idraulica P.A.I.).
Gli elaborati di progetto indicano che le aree con pannelli fotovoltaici eviteranno le "aree non idonee" succitate (Fig.3)

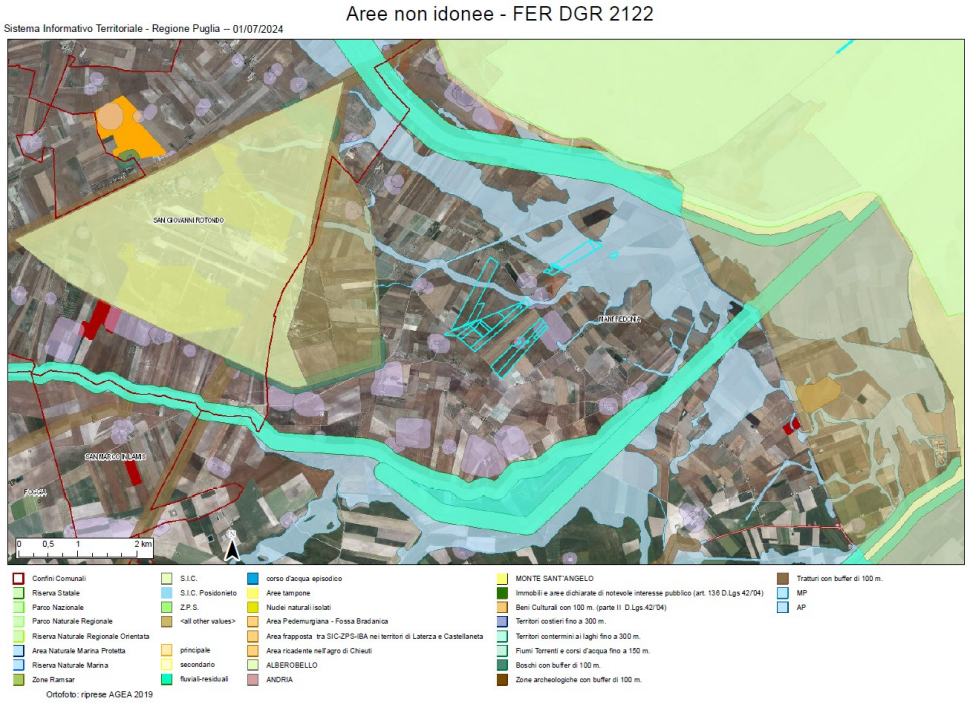

Figura 2: are non idonee ex R.R. 24/2010 e superficie catastale di impianto

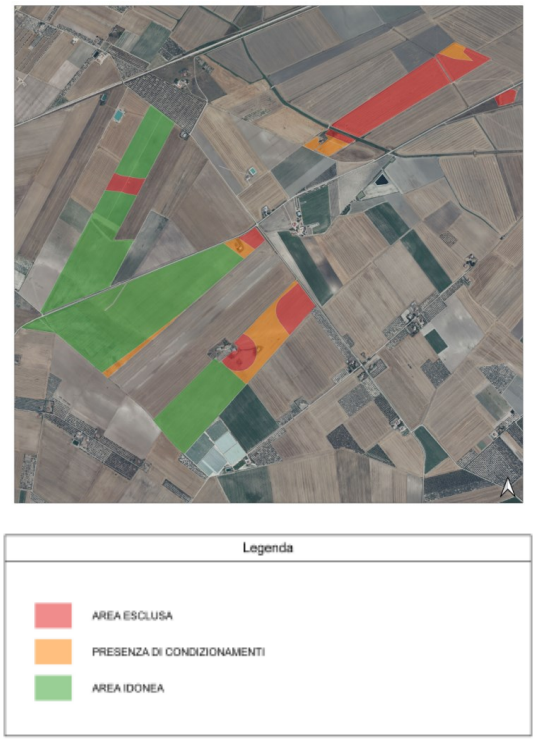

Figura 3: aree di installazione pannelli fotovoltaici

MODALITÀ DI INSERIMENTO DELL'IMPIANTO NEL PAESAGGIO E SUL TERRITORIO

In merito ai requisiti di corretto inserimento dell'impianto nel paesaggio e sul territorio, di cui al **punto 16 del D.M. 10-9-2010**, si evidenzia l'**assenza** dei seguenti requisiti che sono considerati, in generale, elementi per la valutazione positiva dei progetti:

a) **non** è comprovata con l'adesione del progettista ai sistemi di gestione della qualità (ISO 9000) e ai sistemi di gestione ambientale (ISO 14000 e/o EMAS);
b) **non** è prevista la valorizzazione dei potenziali energetici delle diverse risorse rinnovabili presenti nel territorio nonché della loro capacità di sostituzione delle fonti fossili.
d) **non è** previsto il riutilizzo di aree già degradate da attività antropiche;
f) il progetto **non** riguarda la ricerca e la sperimentazione di soluzioni progettuali e componenti tecnologici innovativi,
g) **assente** il coinvolgimento dei cittadini in un processo di comunicazione e informazione preliminare all'autorizzazione e realizzazione degli impianti o di formazione per personale e maestranze future.
È **documentata** l'integrazione dell'impianto nel contesto delle tradizioni agroalimentari locali e del paesaggio rurale, sia per quanto attiene alla sua realizzazione che al suo esercizio (DM 10-9-2010 punto 16 lettera e). Il progetto prevede l'integrazione tra la destinazione agricola dell'area e la produzione di energia da fonte rinnovabile. I progettisti dichiarano l'integrazione tra la produzione di energia e le seguenti produzioni agricole: pascolo ovino e apicoltura.
È **presente** e documentato il ricorso a criteri progettuali volti ad ottenere il minor consumo possibile del territorio, sfruttando al meglio le risorse energetiche disponibili, attuato a mezzo di trackers a inseguimento monoassiale con distanza significativa tra le strutture di supporto dei moduli fotovoltaici, che consentirebbero le colture tra le strutture.

Il progetto prevede la realizzazione di una fascia arborea-arbustiva perimetrale larga m 10/20 che consentirebbe di mitigare l'impatto visivo dell'impianto. Si ritiene che le modalità di intervento sopra descritte siano **compatibili** con le necessità di tutela della biodiversità, del patrimonio culturale e del paesaggio rurale.

Figura 8: *soluzione con fascia di mitigazione di 20 m*

Figura 2: soluzioni fasce di mitigazione

Le opere di connessione alla rete elettrica prevedono la realizzazione di una linea elettrica interrata su viabilità esistente.

4

AGRIVOLTAICO (Linee guida 27/06/2022)

In relazione alla compatibilità dell'intervento rispetto il possesso dei requisiti minimi previsti dalle Linee Guida in materia di Impianti Agrivoltaici del 27.06.2022 si evidenzia quanto segue:

- requisito A: Il sistema è progettato e realizzato in modo da integrare e valorizzare in modo parziale entrambi i sottosistemi produttivi (agricolo e di produzione energetica); la superficie complessiva è di 10,1247 ha, quella agricola indicata è di 55,5032, quella destinata alla installazione dei moduli è di 24,2899 ha. Risulta rispettato il rapporto $\geq$ 0.7 tra superficie destinata all'attività agricola e la superficie totale (le Buone Pratiche Agricole) per ogni tessera dell'impianto.
- requisito B: Il sistema è esercito, nel corso della vita tecnica, in maniera da garantire la produzione sinergica di energia elettrica e prodotti agricoli e non compromettere la continuità dell'attività agricola e pastorale.
- requisito C: l'impianto agrivoltaico adotta soluzioni integrate innovative con moduli elevati da terra (Tipo 1).

CONCLUSIONI

Le superfici su cui sarà realizzato l'impianto ricadono esclusivamente in agricole seminative semplici, in aree irrigue, su suoli che presentano un grado di produttività moderato, su una superficie complessiva di circa 60 ha.
L'area dell'impianto rientra nelle casistiche di cui all'art. 20, co.8 lett. c quater, D.Lgs..199/2021.
L'area dell'impianto proposto ricade parzialmente tra quelle indicate come *non idonee* ai sensi del regolamento regionale n. 24 del 2010. Nel progetto l'installazione dei pannelli fotovoltaici avviene all'esterno delle aree non idonee.
Il progetto utilizza soluzioni tecniche volte ad ottenere il minor consumo possibile del territorio, sfruttando al meglio le risorse energetiche disponibili, il che rappresenta un elemento di valutazione positiva ai sensi DM 10-9-2010 punto 16 lettera c.
Riguardo ai requisiti di cui alle linee guida in materia di Impianti Agrivoltaici del 27.06.2022, l'impianto rispetta i requisiti A, B e C.
La realizzazione dell'impianto non favorisce, né compromette o ostacola le produzioni agricole di particolare pregio o che danno origine a prodotti a denominazione. Più in generale, la realizzazione dell'impianto non sembra confliggere con le finalità perseguite dalle disposizioni in materia di sostegno nel settore agricolo.
Il progetto prevede interventi di mitigazione dell'impatto visivo del sito di impianto di due tipologie.
Le opere di connessione alla rete elettrica prevedono la realizzazione di una linea elettrica interrata su viabilità esistente.

DETERMINAZIONE DEL DIRIGENTE SERVIZIO VIA/VINCA 27 settembre 2024, n. 492

[ID VIP 10152] - Parco eolico costituito da 14 aerogeneratori di potenza unitaria di 6,6 MW, per una potenza complessiva d'impianto pari a 92,4 MW, da realizzarsi nel Comune di Castellaneta (TA), incluse le relative opere di connessione alla RTN.

Istanza per il rilascio del Provvedimento di VIA statale ex art. 23 del D.lgs. n. 152/2006 e ss.mm.ii. Proponente: Green Energy Cast.1 S.r.l

IL DIRIGENTE DELLA STRUTTURA PROPONENTE

VISTI:

- la L. 7 agosto 1990, n. 241 e ss.mm.ii., recante "Nuove norme in materia di procedimento amministrativo e di diritto di accesso ai documenti amministrativi";
- il D.P.R. 28 dicembre 2000, n. 445 e ss.mm.ii., recante "Testo unico delle disposizioni legislative e regolamentari in materia di documentazione amministrativa";
- il D.Lgs. 7 marzo 2005, n. 82 e ss.mm.ii., recante "Codice dell'Amministrazione Digitale";
- il D.Lgs. 30 marzo 2001, n. 165 e ss.mm.ii., recante "Norme generali sull'ordinamento del lavoro alle dipendenze delle amministrazioni pubbliche";
- il D.P.R. 16 aprile 2013, n. 62 e ss.mm.ii., recante "codice di comportamento dei dipendenti pubblici, a norma dell'articolo 54 del decreto legislativo 30 marzo 2001, n. 165";
- la L. 6 novembre 2012, n. 190 e ss.mm.ii., recante "Disposizioni per la prevenzione e la repressione della corruzione e dell'illegalità nella pubblica amministrazione";
- il D.Lgs. 14 marzo 2013 n. 33 e ss.mm.ii., recante "Riordino della disciplina riguardante il diritto di accesso civico e gli obblighi di pubblicità, trasparenza e diffusione di informazioni da parte delle pubbliche amministrazioni";
- il D.lgs. 30 giugno 2003, n. 196 e ss.mm.ii., "Codice in materia di protezione dei dati personali ((, recante disposizioni per l'adeguamento dell'ordinamento nazionale al regolamento (UE) n. 2016/679 del Parlamento europeo e del Consiglio, del 27 aprile 2016, relativo alla protezione delle persone fisiche con riguardo al trattamento dei dati personali, nonchè alla libera circolazione di tali dati e che abroga la direttiva 95/46/CE))";
- la D.G.R. 7 dicembre 2020, n. 1974 e ss.mm.ii., recante "Adozione del Modello organizzativo MAIA 2.0. Approvazione Atto di Alta Organizzazione";
- il D.P.G.R. 22 gennaio 2021, n. 22 e ss.mm.ii., recante "Adozione Atto di Alta Organizzazione. Modello Organizzativo "MAIA 2.0";
- la D.G.R. 15 settembre 2021, n. 1466 recante l'approvazione della Strategia regionale per la parità di genere, denominata "Agenda di Genere";
- la D.G.R. 3 luglio 2023, n. 938 recante "D.G.R. n. 302/2022 Valutazione di impatto di genere. Sistema di gestione e di monitoraggio. Revisione degli allegati";
- la D.G.R. 5 ottobre 2023, n. 1367 recante "Conferimento incarico di direzione della Sezione Autorizzazioni Ambientali afferente al Dipartimento Ambiente, Paesaggio e Qualità Urbana", con la quale è stato conferito all'Ing. Giuseppe Angelini l'incarico di direzione della Sezione Autorizzazioni Ambientali a decorrere dal 01.10.2023, per un periodo di tre anni, in applicazione di quanto previsto dall'avviso pubblico per il conferimento dell'incarico di direzione della precitata Sezione approvato con determinazione dirigenziale n. 435 del 21 aprile 2022 del dirigente della Sezione Personale;
- la D.D. 26 febbraio 2024, n. 1 del Dipartimento Personale e Organizzazione avente ad oggetto "Conferimento delle funzioni vicarie *ad interim* del Servizio VIA/VINCA della Sezione Autorizzazioni Ambientali afferente al Dipartimento Ambiente, Paesaggio e Qualità Urbana";

VISTI, inoltre:

- il Reg. (UE) 2022/2577 del Consiglio del 22 dicembre 2022, che istituisce il quadro per accelerare la diffusione delle energie rinnovabili;

- la Dir. (UE) 2018/2001 del Parlamento Europeo e del Consiglio dell'11 dicembre 2018 sulla promozione dell'uso delle fonti rinnovabili, che ha ridefinito l'obiettivo europeo al 2030 per la diffusione delle fonti energetiche rinnovabili;
- la Dir. (UE) 2018/2002 del Parlamento europeo e del Consiglio, dell'11 dicembre 2018, che modifica la direttiva 2012/27/UE sull'efficienza energetica;
- il Reg. 2018/1999 del Parlamento Europeo e del Consiglio dell'11 dicembre 2018 sulla governance dell'Unione dell'energia e dell'azione per il clima, che stabilisce che ogni Stato membro debba presentare un piano decennale integrato per l'energia ed il clima;
- il Reg. (UE) 2023/857 del Parlamento Europeo e del Consiglio del 19 aprile 2023 che modifica il Reg. (UE) 2018/842, relativo alle riduzioni annuali vincolanti delle emissioni di gas serra a carico degli Stati membri nel periodo 2021-2030 come contributo all'azione per il clima per onorare gli impegni assunti a norma dell'accordo di Parigi, nonché il Reg. (UE) 2018/1999;
- la proposta di Direttiva del Parlamento Europeo e del Consiglio che modifica la Dir. (UE) 2018/2001 del Parlamento europeo e del Consiglio, il Reg. (UE) 2018/1999 del Parlamento europeo e del Consiglio e la Dir. n.98/70/CE del Parlamento europeo e del Consiglio per quanto riguarda la promozione dell'energia da fonti rinnovabili e che abroga la Dir. (UE) 2015/652 del Consiglio;
- la L. 9 gennaio 1991, n. 10, recante "Norme per l'attuazione del Piano energetico nazionale in materia di uso razionale dell'energia, di risparmio energetico e di sviluppo delle fonti rinnovabili di energia", che all'art. 5 prevede che le Regioni e le Province Autonome si dotino di piani energetici regionali, precisandone i contenuti di massima;
- il D.Lgs. 29 dicembre 2003, n. 387, di attuazione della Dir. 2001/77/CE relativa alla promozione dell'energia elettrica prodotta da fonti energetiche rinnovabili e, in particolare, l'art. 12 concernente la razionalizzazione e semplificazione delle procedure autorizzative;
- il D.Lgs. 22 gennaio 2004, n. 42 e ss.mm.ii., recante "Codice dei beni culturali e del paesaggio, ai sensi dell'articolo 10 della legge 6 luglio 2002, n. 137";
- il D.Lgs. 3 aprile 2006, n. 152 e ss.mm.ii., recante "Norme in materia ambientale";
- il D.Lgs. 8 novembre 2021, n. 199 recante "Attuazione della direttiva (UE) 2018/2001 del Parlamento europeo e del Consiglio, dell'11 dicembre 2018, sulla promozione dell'uso dell'energia da fonti rinnovabili";
- il D.I. 10 settembre 2010, concernente "Linee guida per l'autorizzazione degli impianti alimentati da fonti rinnovabili", emanato in attuazione dell'art 12 del D.Lgs. 29 dicembre 2003, n. 387;
- il R.R. 30 dicembre 2010, n. 24 "Regolamento attuativo del Decreto del Ministero per lo Sviluppo Economico del 10 settembre 2010, "Linee Guida per l'autorizzazione degli impianti alimentati da fonti rinnovabili", recante la individuazione di aree e siti non idonei alla installazione di specifiche tipologie di impianti alimentati da fonti rinnovabili nel territorio della Regione Puglia";
- la D.G.R. 17 luglio 2023, n. 997 recante "Atto di indirizzo in tema di politiche per la promozione e lo sviluppo delle energie rinnovabili in Puglia";
- il D.M. 21 giugno 2024 recante "Disciplina per l'individuazione di superfici e aree idonee per l'installazione di impianti a fonti rinnovabili".

PREMESSO che:

- con D.G.R. 17 luglio 2023, n. 997 è stato deliberato, tra l'altro:
  - di adottare specifico atto di indirizzo in tema di politiche sulle energie rinnovabili, di cui si dovrà tenere espressamente conto anche nella formulazione dei pareri regionali endoprocedimentali in seno alle procedure valutative statali, da adottarsi ai fini del rilascio degli atti autorizzativi degli impianti F.E.R.;
  - di stabilire la priorità istruttoria per le istanze i cui progetti ricadono nelle aree idonee definite dalla Regione nei termini di cui all'art. 20, co. 4, D. Lgs. n. 199/2021.
- ai sensi dell'art. 20, co.4, D.Lgs. n. 199/2021 l'individuazione delle aree idonee avviene conformemente a principi e criteri definiti dai decreti di cui al precedente co.1, che tengono conto, a loro volta, dei criteri di idoneità delle aree di cui al co.8;

- con D.M. 21 giugno 2024 è stata data attuazione all'art. 20, commi 1 e 2, D. Lgs. n. 199 del 2021 demandando alle Regioni, tra l'altro, l'individuazione di:
  - superfici a aree idonee: le aree in cui e' previsto un iter accelerato ed agevolato per la costruzione ed esercizio degli impianti a fonti rinnovabili e delle infrastrutture connesse secondo le disposizioni vigenti di cui all'art. 22 del decreto legislativo 8 novembre 2021, n. 199;
  - superfici e aree non idonee: aree e siti le cui caratteristiche sono incompatibili con l'installazione di specifiche tipologie di impianti secondo le modalita' stabilite dal paragrafo 17 e dall'allegato 3 delle linee guida emanate con decreto del Ministero dello sviluppo economico 10 settembre 2010;
- l'art. 7 del succitato D.M. 21 giugno 2024, rubricato "Principi e criteri per l'individuazione delle aree idonee", dispone, tra l'altro, che:
  - sia mantenuto fermo quanto previsto dall'art. 5, D.L. 15 maggio 2024, n. 63, relativamente all'installazione di impianti fotovoltaici in zone classificate agricole dai vigenti piani urbanistici;
  - le Regioni tengano conto delle esigenze di tutela del patrimonio culturale e del paesaggio, delle aree agricole e forestali, della qualita' dell'aria e dei corpi idrici, privilegiando l'utilizzo di superfici di strutture edificate, quali capannoni industriali e parcheggi, nonche' di aree a destinazione industriale, artigianale, per servizi e logistica, e verificando l'idoneita' di aree non utilizzabili per altri scopi, ivi incluse le superfici agricole non utilizzabili;
  - siano considerate non idonee le superfici e le aree che sono ricomprese nel perimetro dei beni sottoposti a tutela ai sensi dell'art. 10 e dell'art. 136, comma 1, lettere a) e b) del decreto legislativo 22 gennaio 2004, n. 42;
  - debba essere contemperata la necessita' di tutela dei beni con la garanzia di raggiungimento degli obiettivi di cui alla Tabella A;
- la L.R. 7 novembre 2022, n. 26 recante "Organizzazione e modalità di esercizio delle funzioni amministrative in materia di valutazioni e autorizzazioni ambientali" dispone all'art. 8 che, nei procedimenti di valutazione ambientale di competenza statale, il parere regionale sia espresso con provvedimento emesso dalla struttura regionale competente per i procedimenti di valutazione e autorizzazione ambientale, sentite le amministrazioni e gli enti territoriali potenzialmente interessati e, comunque, competenti ad esprimersi sulla realizzazione della proposta;
- con nota prot. n. 251613 del 27.05.2024, avente ad oggetto "*Sezione Autorizzazioni Ambientali: atto di organizzazione e disposizioni di servizio*" il Dirigente di Sezione, Ing. Giuseppe Angelini, ha attribuito al Dr. Marco Notarnicola la cura delle attività istruttorie relative ai progetti FER di competenza statale";

RILEVATO che:

- con nota prot. n. 146565 del 15.09.2023, acquisita in pari data al prot. n. 15408 dalla Sezione Autorizzazioni Ambientali, il M.A.S.E. - Direzione Generale Valutazioni Ambientali rendeva "Comunicazione relativa a procedibilità istanza, pubblicazione documentazione e responsabile del procedimento";
- con nota prot. n. 15570 del 19.09.2023 il Servizio V.I.A. / V.INC.A., tra l'altro, rappresentava alle Amministrazioni ed agli Uffici interessati l'avvio del procedimento di V.I.A. ministeriale, invitando le medesime ad esprimere il proprio parere di competenza;

RILEVATO, altresì, che sono stati acquisiti agli atti della Sezione Autorizzazioni Ambientali i seguenti contributi, allegati alla presente determinazione, relativi alla relizzazione degli interventi indicati in oggetto:

- nota prot. n. 16709 del 03.10.2023, con la quale A.R.P.A. Puglia, D.A.P. Taranto, ha espresso parere non favorevole;
- nota prot. n. 16707 del 03.10.2023, con la quale il Comune di Castellaneta ha espresso parere favorevole;
- nota prot. n. 126313 del 11.03.2024, con la quale l'Autorità di Bacino Distrettuale dell'Appennino Meridionale ha espresso parere favorevole condizionato al rispetto delle prescrizioni ivi indicate;

RITENUTO che:

- l'istruttoria tecnica condotta dal Servizio V.I.A. / V.INC.A., allegata alla presente determinazione per formarne parte integrante e sostanziale, **debba concludersi con esito non favorevole** alla realizzazione del progetto individuato dal codice ID_VIP 10152, alla luce degli elementi noti e rappresentati al momento della redazione del presente atto;
- debba essere rimessa alla competente Autorità ministeriale ogni pertinente verifica in merito ad eventuali impatti cumulativi, non essendo dato escludere ulteriori impatti che potrebbero derivare da circostanze non conoscibili alla luce del riparto di competenze e dello stato di eventuali procedimenti autorizzativi in materia ambientale;

VERIFICA AI SENSI DEL REGOLAMENTO (UE) 2016/679

Garanzie alla riservatezza

La pubblicazione dell'atto all'Albo pretorio on-line, salve le garanzie previste dalla Legge n. 241/1990 e dal D.Lgs. n. 33/2013 in tema di accesso ai documenti amministrativi, avviene nel rispetto della tutela della riservatezza dei cittadini secondo quanto disposto dal Regolamento (UE) 2016/679 in materia di protezione dei dati personali, nonché dal D.lgs. n. 196/2003 e dal D.lgs. n. 101/2018 e s.m.i, e dal vigente Regolamento Regionale n. 5/2006 per il trattamento dei dati sensibili e giudiziari, per quanto applicabile.
Ai fini della pubblicità legale, il presente provvedimento è stato redatto in modo da evitare la diffusione di dati personali identificativi non necessari ovvero il riferimento alle particolari categorie di dati previste dagli articoli 9 e 10 del Regolamento (UE) innanzi richiamato; qualora tali dati fossero indispensabili per l'adozione dell'atto, essi sono trasferiti in documenti separati, esplicitamente richiamati.

DETERMINA

Di prendere atto di quanto espresso in narrativa, che costituisce parte integrante e sostanziale del presente atto e che qui si intende integralmente riportato.

Di esprimere giudizio non favorevole di compatibiità ambientale, relativo al Parco eolico costituito da 14 aerogeneratori di potenza unitaria di 6,6 MW, per una potenza complessiva d'impianto pari a 92,4 MW, da realizzarsi nel Comune di Castellaneta (TA), incluse le relative opere di connessione alla RTN, in oggetto epigrafato, proposto dalla società "Green Energy Cast.1" S.r.l., tenuto conto dei contributi pervenuti e per le motivazioni riportate nella relazione tecnica, allegata al presente atto per formarne parte integrante e sostanziale.

Di precisare che il presente provvedimento inerisce esclusivamente al parere della Regione Puglia nell'ambito della procedura di V.I.A. statale di che trattasi.

Di richiedere che, in caso di esito favorevole del procedimento di V.I.A., siano prescritte nel provvedimento, ai sensi del D.M. 10 settembre 2010, idonee misure di compensazione ambientale e territoriale in favore del/i Comune/i interessati dall'intervento, in accordo con la Regione Puglia e i medesimi Comuni.

Di trasmettere la presente determinazione alla società proponente ed alle Amministrazioni interessate coinvolte dalla Regione Puglia, nonché al Segretario della Giunta Regionale.

Di pubblicare il presente provvedimento:

- in formato tabellare elettronico nelle pagine del sito web https://trasparenza.regione.puglia.it/ nella sotto-sezione di II livello "Provvedimenti dirigenti amministrativi";
- in formato elettronico all'Albo Telematico, accessibile senza formalità sul sito web https://www.regione.puglia.it/pubblicita-legale nella sezione "Albo pretorio on-line", per dieci giorni lavorativi consecutivi ai sensi del comma 3 art. 20 DPGR n. 22/2021;
- sul Bollettino Ufficiale della Regione Puglia (BURP) prima sezione, lett. h, ai sensi della L.R. n.18 del 15 giugno 2023.

ALLEGATI INTEGRANTI

Documento - Impronta (SHA256)
Scheda istruttoria ID_VIP 10152.pdf - e10a53076141832e6106a5a8975826c7a7c72eecfe242f4fc20394189bc54552

Il presente Provvedimento è direttamente esecutivo.

Firmato digitalmente da:

E.Q. Supporto coordinamento giuridico di Sezione e supporto coordinamento esperti PNRR
Marco Notarnicola

Dirigente ad interim del Servizio Via Vinca
Giuseppe Angelini

REGIONE PUGLIA
DIPARTIMENTO AMBIENTE, PAESAGGIO E QUALITA' URBANA
SEZIONE AUTORIZZAZIONI AMBIENTALI

Relazione tecnica a supporto dell'istruttoria sul progetto
ID_VIP 10152

Tipologia di progetto: Eolico
Potenza: 92,4 MW
Ubicazione: Castellaneta (Ta)
Proponente: Green Energy S.r.l.

IDONEITÀ DELL'AREA

Con riferimento al progetto depositato, l'impianto si sviluppa su un'area ricadente nel territorio comunale di **Castellaneta (Ta)**. La sottostazione di consegna, già esistente, è ubicata sempre nel territorio di Castellaneta, ove è previsto un ampliamento dell'impianto. Nell'insieme il progetto consta nell'installazione di n.14 aerogeneratori con potenza di 6,6 MW ciascuno e nella realizzazione di piazzole di collegamento, tracciato cavidotti di collegamento, cabine di raccolta e di una nuova cabina di consegna 36Kv.Negli elaborati prodotti l'area dell'impianto viene indicata a destinazione agricola.

Verifiche ai sensi dell'art. 20, co.8, D.Lgs. n.199/2021

L'area dell'impianto non rientra nelle casistiche di cui all'art. 20, co.8 D.Lgs.199/2021, in quanto:

- **Lett.b)** – L'area di intervento **non** ricade in un sito oggetto di bonifica;
- **Lett. c)** – L'area di intervento **non** si sovrappone, né completamente né in parte, a cave o miniere dismesse, non riqualificate, abbandonate o in stato di degrado ambientale;
- **Lett.c bis)** – Il sito previsto per il progetto **non** è situato su terreni o strutture che rientrano nelle proprietà di Ferrovie dello Stato Italiane, enti responsabili di infrastrutture ferroviarie, o entità che detengono concessioni autostradali;
- **Lett.c bis 1)** – Il sito designato per il progetto **non** si trova all'interno delle aree e delle strutture gestite dalle autorità aeroportuali, comprese quelle situate nei confini degli aeroporti situati sulle isole minori, come specificato nell'allegato 1 del decreto emanato dal Ministro dello sviluppo economico in data 14 febbraio 2017, a condizione che sianoeffettuate le opportune verifiche tecniche da parte dell'ENAC;
- **Lett. c ter)** – Il progetto non riguarda la realizzazione di un impianto fotovoltaico né di un impianto a biomassa;
- **Lett. c quater) -** L'area di progetto **è ricompresa** nella fascia di rispetto dei beni sottoposti a tutela ai sensi dell'art.136 e del D.lgs. n. 152/2006 (3000 m per impianti eolici).
  In particolare, gli aerogeneratori GR09, 08, 06 e 05 distano meno di 3000 m da BP delle componenti Botanico- Vegetazionali del PPTR "Boschi". Gli aerogeneratori GR12, 13, 14, 11 e 10 distano meno di 3000 m da BP delle componenti idrologiche, Fiumi Torrenti e Acque Pubbliche – Lama di Castellaneta e Vallone S.Maria.

Verifiche ai sensi del RR 24/2010

L'area dell'impianto proposto ricade tra quelle indicate come *non idonee* ai sensi del regolamento regionale n. 24 del 2010, per la presenza di:

- Ulteriore sito – Area frapposta tra SIC-ZPS-IBA nei territori di Castellaneta e Laterza
- Coni visuali (10 Km)

In proposito, si veda la successiva fig.1.

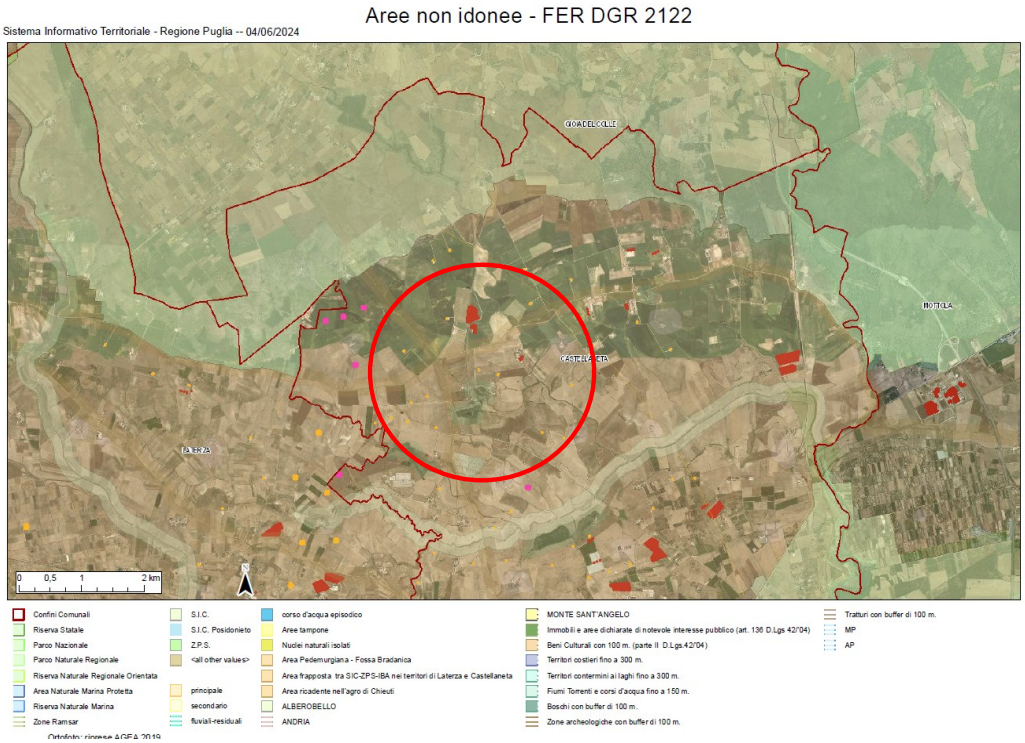

Fig. 2 - Ubicazione dell'impianto rispetto alle aree non idonee ex RR 24/2010

MODALITÀ DI INSERIMENTO DELL'IMPIANTO NEL PAESAGGIO E SUL TERRITORIO

In merito ai requisiti di corretto inserimento dell'impianto nel paesaggio e sul territorio, di cui al **punto 16 del D.M. 10-9-2010**, si evidenzia l'**assenza** dei seguenti requisiti che sono considerati, in generale, elementi per la valutazione positiva dei progetti:

a) **non** è comprovata con l'adesione del progettista ai sistemi di gestione della qualità (ISO 9000) e ai sistemi di gestione ambientale (ISO 14000 e/o EMAS);
b) **non** è prevista la valorizzazione dei potenziali energetici delle diverse risorse rinnovabili presenti nel territorio nonché della loro capacità di sostituzione delle fonti fossili.
c) Il Proponente ha documentato l'adozione di criteri progettuali mirati a minimizzare il consumo di suolo. La decisione sul modello di aerogeneratore da utilizzare nel progetto si basa su una valutazione tecnologica influenzata dalle caratteristiche delle turbine disponibili in commercio al momento dell'acquisto.
d) il progetto non prevede il riutilizzo di aree già degradate da attività antropiche;
e) **assenza** di integrazione dell'impianto nel contesto delle tradizioni agroalimentari locali e del paesaggio rurale, sia per quanto attiene alla sua realizzazione che al suo esercizio;

f) il progetto **non** riguarda la ricerca e la sperimentazione di soluzioni progettuali e componenti tecnologici innovativi.
g) **assente** il coinvolgimento dei cittadini in un processo di comunicazione e informazione preliminare all'autorizzazione e realizzazione degli impianti o di formazione per personale e maestranze future;

Punto 16.3:
Impatto sul paesaggio

Al fine di ridurre l'impatto visivo sull'ambiente in cui si colloca l'impianto, le linee guida definiscono:

- *Interramento dei cavidotti;*
  Il progetto soddisfa il requisito.
- *Distanza minima tra parchi eolici di 50 volte l'altezza massima della turbina più vicina (per evitare l'effetto selva);*
  Il paragrafo 6.1 dello S.I.A. affronta la problematica definendo gli impatti come sostenibili.
  Dall'analisi eseguita e dalle evidenze cartografiche fornite, risultano impianti eolici e fotovoltaici limitrofi alle aree di progetto, non in linea con le distanze indicate nello S.I.A. (distanze inferiori).
- *Privilegiare l'inserimento in paesaggi già compromessi ad es. di tipo industriale, quando si opera in contesti urbanizzati.*
  Il progetto non soddisfa il requisito.

Impatto su flora, fauna ed ecosistemi
Al fine di ridurre l'impatto degli impianti eolici sulla vegetazione, sugli ecosistemi e sulla flora, le linee guida definiscono di:

- *Ridurre l'uso delle nuove strade realizzate per gli impianti, riservandole esclusivamente alle attività di manutenzione e chiudendole al pubblico;*
  Il progetto prevede solo parzialmente l'utilizzo di strade e viabilità esistenti.
- *Utilizzare aerogeneratori con torri tubolari, bassa velocità di rotazione delle pale e privi di tiranti;*
  Il progetto soddisfa il requisito (Relazione tecnica).
- *Ripristinare la vegetazione eliminata durante la fase di cantiere e restituire le aree non più necessarie alle condizioni iniziali. In caso di impossibilità, avviare un piano di recupero ambientale;*
  Il progetto soddisfa il requisito.

Impatto sul territorio – Interferenze con le componenti antropiche – rischio incidenti
Al fine di ridurre l'impatto sul territorio e con le componenti antropiche presenti sull'ambiente in cui si colloca l'impianto, le linee guida definiscono:

- *una minima distanza di ciascun aerogeneratore da unità abitativa munite di abitabilità, regolarmente censite e stabilmente abitate, non inferiore ai 200 m*.
  Nell'elaborato "Analisi degli effetti della rottura degli organi rotanti" il proponente determina che il vertice della pala cadrà una distanza massima dall'asse della turbina di m 271.88. Sono state individuate per ciascun aerogeneratore le abitazioni ricadenti nell'ambito della distanza indicata.
- *una minima distanza di ciascun aerogeneratore dai centri abitai individuati dagli strumenti urbanistici vigenti non inferiore a 6 volte l'altezza massima dell'aerogeneratore.*
  Il proponente ha prodotto Tavole di inquadramento su IGM e CTR dalle quale si deduce che il requisito è soddisfatto,

Punto 16.4:
L'area dell'impianto ricade esclusivamente in aree agricole a seminativo non irriguo, coltivate a cereali come frumento duro e tenero e a foraggere come avena e trifoglio. In relazione alle coltivazioni arboree, sono presenti, in misura inferiore, superfici coltivate a vigneto, oliveto.
Nel dettaglio è stato uno studio del paesaggio agrario (con specifico elaborato) ed uno studio pedo-agronomico con analisi specifica dei siti di installazione di ciascun aerogeneratore.
Dai risultati emerge che tutti gli aerogeneratori saranno situati in aree di seminativi semplici non irrigue.

Punto 16.5:
Al termine del montaggio degli aerogeneratori, il progetto prevede che la superficie occupata dalle piazzole venga ripristinata come "ante operam", prevedendo il riporto di terreno vegetale, la posa di geostuoia, la semina e l'eventuale piantumazione di cespugli ed essenze tipiche della flora locale. Solamente una limitata area attorno alle macchine verrà mantenuta piana e sgombra da piantumazioni, prevedendone il solo ricoprimento con uno strato superficiale di stabilizzato di cava; tale area serve a consentire di effettuare le operazioni di controllo e/o manutenzione degli aerogeneratori. Saranno rimosse tutte le opere provvisionali quali protezioni, slarghi e piste necessarie all'esecuzione dei lavori, ripristinando i luoghi allo stato ex ante.

CONCLUSIONI
L'impianto eolico in esame presenta le seguenti criticità:

- L'area di impianto non rientra nelle casistiche di cui all'art. 20, co.8 D.Lgs.199/2021.
- L'area di impianto ricade tra quelle non idonee ex **R.R. 24/2010**
- L'area di impianto risulta limitrofa ad altri impianti eolici già esistenti (effetto selva).
- Le modalità di inserimento paesaggistico dell'intervento soddisfano solo parzialmente quanto disposto dalle linee guida per gli impianti eolici

Nell'insieme il progetto risulta carente per quanto attiene sia la valutazione dell'inserimento paesaggistico, sia le misure di mitigazione degli impatti.

DETERMINAZIONE DEL DIRIGENTE SERVIZIO VIA/VINCA 27 settembre 2024, n. 493

ID_6757 PNRR - M1C3 Turismo e Cultura - Misura 2 - Investimento 2.2 - P.S.R. Puglia 2014-2022 op. 4.1 B, op. 6.4, op. 4.1 A. "Risanamento conservativo e ristrutturazione edilizia di un edificio rurale presso C/da Sant'Angelo in Santeramo in Colle (BA)". - (Fasc_653) Proponenti: LENOCI Vita Maria e FIORENTINO Marzia. Valutazione di incidenza ambientale, livello I "fase di screening".

IL DIRIGENTE DELLA STRUTTURA PROPONENTE

VISTA la Legge Regionale 4.02.1997 n. 7 e ss.mm.ii.;
VISTO l'art. 5 del D.P.R. n. 357/1997 e ss.mm.ii.;
VISTA la D.G.R. n. 3261 del 28-07-98 con la quale sono state emanate direttive per la separazione delle attività di direzione politica da quelle di gestione amministrativa;
VISTO l'art. 1 c. 1 della L.R. 26/2022;
VISTO l'art. 32 della Legge n. 69 del 18-06-2009 che prevede l'obbligo di sostituire la pubblicazione tradizionale all'Albo ufficiale con la pubblicazione di documenti digitali sui siti informatici;
VISTO l'art. 18 del D. Lgs. n. 196/2003 "Codice in materia di protezione dei dati personali" in merito ai principi applicabili ai trattamenti effettuati dai soggetti pubblici;
VISTO il D. Lgs. n. 33 del 14-03-2013 *"Riordino della disciplina riguardante gli obblighi di pubblicità, trasparenza e diffusione di informazioni da parte delle pubbliche amministrazioni"*;
VISTI gli artt. 14 e 16 del D. Lgs. n. 165/2001;
VISTA la D.G.R. n. 458 del 8-4-2016 in cui sono definite le Sezioni di Dipartimento e le relative funzioni, con particolare riferimento alla Sezione "Autorizzazioni Ambientali" ed alla collocazione provvisoria dei relativi Servizi;
VISTA la D.G.R. n. 1176 del 29-07-2016 e successive proroghe e la D.G.R. n. 211 del 25-02-2020 di conferimento dell'incarico di Dirigente della Sezione Autorizzazioni Ambientali alla dott.ssa Riccio Antonietta;
VISTA la D.D. n. 997 del 23 dicembre 2016 del Dirigente della Sezione Personale e Organizzazione con cui sono stati istituiti i Servizi afferenti alle Sezioni, in applicazione dell'art. 19 c. 2 del DPGR n. 443 del 31 luglio 2015 e s.m.i.;
VISTA la D.D. n. 176 del 28 maggio 2020 della Dirigente della Sezione Autorizzazioni Ambientali recante "*Atto di organizzazione interna della Sezione Autorizzazioni Ambientali e Servizi Afferenti*";
VISTO il Decreto del Presidente della Giunta Regionale del 22 gennaio 2021 n. 22 avente oggetto *Adozione Atto di Alta Organizzazione. Modello Organizzativo "MAIA 2.0";*
VISTA la D.G.R. 678 del 26-04-2021 avente ad oggetto "*Atto di Alta Organizzazione. Modello Organizzativo "MAIA 2.0". Conferimento incarichi di Direttore di Dipartimento Ambiente, Paesaggio e Qualità Urbana*" con cui è stata attribuita all'Ing. Paolo Garofoli la direzione del Dipartimento Ambiente, Paesaggio e Qualità Urbana;
VISTA la D.D. n. 324 del 27 luglio 2021 con cui è stata attribuita alla dott.ssa Roberta Serini la Struttura di responsabilità equiparata a P.O. di tipologia A) "*Coordinamento VINCA*";
VISTA la D.G.R. 01 settembre 2021, n. 1424 "*Decreto del Presidente della Giunta regionale 22 gennaio 2021, n. 22* "*Modello Organizzativo Maia 2.0". Ulteriore proroga degli incarichi di direzione in essere delle Sezioni di Dipartimento della Giunta regionale. Atto di indirizzo al Direttore del Dipartimento Personale ed Organizzazione per la ulteriore proroga degli incarichi di direzione in essere dei Servizi delle strutture della Giunta regionale*.";
VISTA la Determina n. 7 dell'01-09-2021, avente ad oggetto: Deliberazione della Giunta regionale 30 giugno 2021, n. 1084, avente ad oggetto "*Deliberazione della Giunta regionale 1 settembre 2021, n. 1424, avente ad oggetto "Decreto del Presidente della Giunta regionale 22 gennaio 2021, n. 22 "Modello Organizzativo Maia 2.0". Ulteriore proroga degli incarichi di direzione in essere delle Sezioni di Dipartimento della Giunta regionale. Atto di indirizzo al Direttore del Dipartimento Personale e Organizzazione per la ulteriore proroga degli incarichi di direzione in essere dei Servizi delle strutture della Giunta regionale:" Ulteriore proroga degli incarichi di dirigenti di Servizio";*

VISTA la D.G.R. n. 1576 del 30-09-2021 avente oggetto: *"Conferimento incarichi di direzione delle Sezioni di Dipartimento ai sensi dell'articolo 22, comma 2, del decreto del Presidente della Giunta regionale 22 gennaio 2021 n. 22;*
VISTA la D.D. n. 9 del 04-03-2022 della Direzione del Dipartimento Personale e organizzazione avente ad oggetto la "*Conferimento incarichi di direzione dei Servizi delle Sezioni di Dipartimento ai sensi dell'articolo 22, comma 3, del decreto del Presidente della Giunta regionale 22 gennaio 2021 n. 22*" con cui l'arch. Vincenzo Lasorella è stato nominato dirigente *ad interim* del Servizio VIA VINCA;
VISTA la D.D. n. 75 del 10-03-2022 della Dirigente *a.i.* della Sezione Autorizzazioni Ambientali recante "Atto di organizzazione interna della Sezione Autorizzazioni Ambientali e Servizi Afferenti";
VISTA la D.G.R. 15 settembre 2021, n. 1466 recante l'approvazione della Strategia regionale per la parità di genere, denominata "Agenda di Genere";
VISTA la D.G.R. del 3-7-2023, n. 938 recante "D.G.R. n. 302/2022 Valutazione di impatto di genere. Sistema di gestione e di monitoraggio. Revisione degli allegati.
VISTI altresì:

- il D.P.R. 8 settembre 1997, n. 357 "Regolamento recante attuazione della Direttiva habitat" e ss.mm.ii.;
- la D.G.R. 304/2006 e s.m.i. così come integrata e modificata dalla DGR n. 1362/2018 e ss.mm.ii;
- il D.M. 17 ottobre 2007 recante "*Criteri minimi uniformi per la definizione di Misure di Conservazione relative a Zone Speciali di Conservazione (ZSC) e a Zone di Protezione Speciale (ZPS)*";
- il Regolamento regionale 22 dicembre 2008, n. 28, «Modifiche e integrazioni al Regolamento regionale 18 luglio 2008, n. 15, in recepimento dei Criteri minimi uniformi per la definizione di misure di conservazione relative a Zone Speciali di Conservazione (ZCS) e Zone di Protezione Speciale (ZPS) introdotti con D.M. 17 ottobre 2007;
- il R.R. 6/2016 come modificato dal Regolamento 12/2017;
- il Decreto del Ministro dell'Ambiente e della Tutela del Territorio e del Mare 28 dicembre 2018 "Designazione di ventiquattro zone speciali di conservazione (ZSC) insistenti nel territorio della regione biogeografia mediterranea della Regione Puglia" (G.U. Serie Generale 23 gennaio 2019, n. 19), con cui il SIC "Murgia Alta" è stata designata Zona speciale di conservazione (ZSC);
- il DPR 10 marzo 2004 con cui è stato istituito il Parco Nazionale dell'Alta Murgia;
- la DGR 22 marzo 2016, n. 314, con cui è stato approvato il Piano per il Parco nazionale dell'Alta Murgia e relativo Regolamento;
- l'art. 52 c. 1 della L.r. del 29 dicembre 2017, n. 67 che, modificando l'art. 23 c. 1 della L.r. n. 18/2012, ha stabilito quanto segue: "*Al fine di accelerare la spesa sono attribuiti alla Regione i procedimenti di valutazione di impatto ambientale, valutazione di incidenza e autorizzazione integrata ambientale inerenti ai progetti per i quali, alla data di presentazione della relativa istanza, è stata avanzata nei confronti della Regione Puglia, o suoi organismi strumentali, anche domanda di finanziamento a valere su risorse pubbliche*";
- la D.G.R. n. 2442 del 21-12-2018 "*Rete Natura 2000. Individuazione di Habitat e Specie vegetali e animali di interesse comunitario nella regione Puglia*";
- l'art. 42 "*Rete natura 2000. Sistema sanzionatorio*" della L.R. n. 44 del 10-08- 2018 (BURP n. 106 del 13-08-2018);
- la D.G.R. n. 218 del 25-02-2020 "Rete Natura 2000. Aggiornamento Formulari Standard. Presa d'atto";
- le "*Linee guida nazionali per la valutazione di incidenza (VIncA) - Direttiva 92/43/CEE "HABITAT" articolo 6, paragrafi 3 e 4*" pubblicate sulla GU della Repubblica Italiana n. 303 del 28-12-2019, sulle quali in data 28 novembre 2019 è stata sottoscritta l'intesa, ex art. 8, c. 6, della legge 5 giugno 2003, n. 131, tra il Governo, le regioni e le Province autonome di Trento e Bolzano;
- la D.G.R. n. 1515 del 27-09-2021 (BURP 131 del 18-10-2021) avente oggetto: "*Atto di indirizzo e coordinamento per l'espletamento della procedura di valutazione di incidenza, ai sensi dell'articolo 6 della Direttiva 92/43/CEE e dell'articolo 5 del D.P.R. n. 357/1997 così come modificato ed integrato dall'articolo 6 del D.P.R. n. 120/2003. Recepimento Linee Guida Nazionali in materia di Vinca. Modifiche ed integrazioni alla D.G.R. n. 304/2006, come modificata dalle successive.*"

PREMESSO che:

- con note acclarate ai prott. n. 264690 del 04/06/2024 e 356596 del 15/07/2024 le proponenti, per il tramite del tecnico incaricato, trasmettevano istanza con relativa documentazione volta all'espressione del parere di valutazione di incidenza (fase di Screening) ex art. 5 del DPR 357/97 e ss.mm.ii. in merito al progetto in oggetto;
- con nota prot n. 431274 del 6/09/2024, sulla scorta di una preliminare disamina condotta sulla documentazione a corredo dell'istanza pervenuta, questo Servizio invitava il PNAM a confermare o meno le risultanze del parere rilasciato con nota prot. n. 4264/2023 del 18/07/2023 nell'ambito del procedimento di valutazione di incidenza precedentemente definito dal Comune di Santeramo in relazione alla medesima proposta progettuale;
- con nota prot. n. 4756/2024 del 10/09/2024, acquisita agli atti della regione Puglia al prot. n. 438069 del 11/09/2024, il PNAM riscontrava quanto sopra richiesto.

DATO ATTO che per la realizzazione del progetto è stata avanzata domanda di finanziamento a valere su fondi PSR 2014/2022, Operazione 4.1.A, 4.1.B e 6.4, nonché su fondi PNRR M1C3 Turismo e Cultura - Misura 2, Investimento 2.2 e pertanto, ai sensi dell'art. 4 commi 8 e 9 della L.R. n. 26/2022 compete alla Regione la valutazione del progetto e nello specifico l'istruttoria relativa alla fase 1 di "screening".

DESCRIZIONE DELL'INTERVENTO

Secondo quanto riportato nella documentazione agli atti, l'intervento è volto al recupero di un edificio rurale attualmente in stato di abbandono, che sarà utilizzato a fini abitativi e per la conduzione di attività agricola, trasformazione e conservazione dei prodotti agricoli, in seguito a demolizione e ricostruzione con ampliamento degli annessi agricoli esistenti.

Il fabbricato si compone di due corpi principali: il primo, riconducibile tipologicamente alla lamia in muratura di tufo, il secondo, collegato al primo attraverso una struttura intermedia con copertura lignea, è in muratura a secco con copertura in parte voltata, in parte in struttura lignea, oggi per la maggior parte distrutta. Nello spazio retrostante, sul fronte sud, è tutt'ora presente la cisterna per la raccolta dell'acqua piovana.
Sono presenti anche alcune pertinenze funzionali alle attività agricola, realizzate in epoca più recente in aderenza e continuità alle lamie di cui in precedenza, anch'esse in stato precario con le coperture in latero-cemento crollate.
Il progetto è improntato alla realizzazione di un edificio con bassi consumi energetici. Verrà, infatti, dotato di pannelli fotovoltaici e si installerà un sistema di raccolta ed il riuso delle acque meteoriche, ripristinando la cisterna interrata esistente.

Si riporta di seguito uno stralcio dell'elaborato "08.Relazione tecnica", pagg. 8-9, riportante la descrizione degli interventi da realizzare:

- "Recupero strutturale e miglioramento sismico delle strutture esistenti, nel rispetto delle caratteristiche costruttive originarie e secondo le linee guida del PPTR e nel rispetto della normativa vigente;
- Ricostruzione delle coperture collassate e recupero delle costruzioni in pietra a secco, nel rispetto della normativa vigente;
- Realizzazione di un volume aggiuntivo, in continuità con l'edificio esistente, per l'alloggiamento di un servizio igienico e degli elementi impiantistici;
- Ristrutturazione edilizia mediante demolizione e ricostruzione con diversa sagoma e volume dei volumi pertinenziali (annessi agricoli) interessati da gravi dissesti statici e strutturali, recuperando il materiale costruttivo e realizzando spazi funzionali alle attività agricole (lavorazione e conservazione dei prodotti agricoli e/o di fitoalimurgia) e allevamento delle api con produzione di miele;
- Installazione di impianti tecnologici per garantire la funzionalità della struttura (impianto idrico sanitario, fognario, elettrico, di climatizzazione mediante pompe di calore, etc.);

- Realizzazione di un impianto di depurazione e smaltimento reflui mediante vasca imhoff ed impianto di subirrigazione, per smaltimento delle acque reflue;
- Realizzazione una rete di raccolta e smaltimento delle acque meteoriche convogliando l'acqua dei tetti e dei piazzali alla cisterna (riuso delle acque per scopi irrigui);
- Realizzazione un piccolo pergolato nell'area posteriore per permettere la fruizione, per la residenza, degli spazi esterni pertinenziali;
- Realizzazione un'area di agri-campeggio nella parte posteriore dell'edificio rurale (max n.12 tende contemporaneamente). Si prevede, pertanto, di installare un box prefabbricato in legno per ospitare bagni/spogliatoi di dimensioni di circa 6x2,5 m ed altezza circa 2,5 m su apposito basamento in c.a.;
- Installazione di n.3 colonnine da campeggio;
- Pavimentazione dell'area di sedime attorno al fabbricato e della corte interna, per garantire il corretto deflusso delle acque meteoriche utilizzando pietra calcarea locale (la corte esterna sarà utilizzata per i laboratori esperienziali all'aperto e per attività ricreative, didattiche ed enogastronomiche;
- Realizzazione di un filtro verde sul fronte strada per dividere la parte demaniale dal lotto di proprietà e l'area residenziale, piantumando specie autoctone volte a favorire la biodiversità: sieponi a macchia, su recinzione in rete e paletti (h = 2 m), di rovo comune (*Rubus ilmifolius*), Rosa Selvatica (*Rosa canina*), Prugnolo Spinoso (*Prunus spinosa*), Corniolo (*Cornus mas*), Ginepro (*Juniperus communis*), Rosmarino (*Salvia rosmarinus*), Corbezzolo (*Arbutus unendo*), etc.;
- Realizzazione di un cancello d'ingresso per garantire il controllo degli accessi, sorretto da una porzione di muratura di nuova costruzione;
- Manutenzione e recupero dei muretti a secco (pareti);
- Realizzazione di un'area parcheggio di circa 80 mq (6 posti auto) e dell'area di accesso alle strutture, mediante massicciata in pietrisco;
- Installazione di un impianto fotovoltaico da porre sulla copertura delle strutture di nuova realizzazione: la presenza del coronamento perimetrale garantirà il necessario mascheramento visivo.

Il recupero dei muretti a secco verrà realizzato secondo le indicazioni riportate nella DGR 5 luglio 2010, n. 1554 "Indicazioni tecniche per gli interventi di muretti a secco nelle aree naturali protette e nei Siti Natura 2000" e nelle Linee guida 4.4.4 del P.P.T.R. "Linee guida per la tutela, il restauro e gli interventi "sulle strutture in pietra a secco della Puglia" e, nello specifico:

- sarà garantita la capacità di drenaggio;
- in caso di ripristino totale dei muri crollati, gli stessi avranno la tipologia e le dimensioni originarie;
- i materiali di riempimento degli spazi liberi del muro saranno costituiti esclusivamente da pietrame di ridotte dimensioni;
- le operazioni di ripristino dei muri a secco saranno condotte senza l'ausilio di mezzi meccanici ed esclusivamente con strumenti manuali;
- la vegetazione ormai consolidata sulla traiettoria del muro o di fianco ad esso non sarà eliminata. Le specie arboree potranno esclusivamente essere spalcate per consentire agli operai di lavorare al ripristino del muro. Quelle arbustive e sarmentose (ad es.: biancospino, caprifoglio, prugnolo), presenti sui lati, potranno solo essere contenute mediante taglio raso dei polloni con diametro inferiore a 3 cm, lasciando almeno tre/cinque polloni per pianta. Gli alberelli presenti saranno salvaguardati e soltanto moderatamente potati se interferiscono con i lavori;
- ogni trenta metri saranno realizzati cunicoli a livello del terreno per permettere il passaggio dei piccoli animali. Tali passaggi, da assimilarsi a quelli per il passaggio dell'acqua, avranno dimensione minima di circa 30x30 cm. In alternativa saranno creati e/o ripristinati ogni 100 m varchi che interrompono la continuità della barriera pietrosa;
- il materiale per il ripristino dei muri a secco non proverrà dalle antiche specchie o dai cumuli sui quali si è affermata vegetazione arborea ed arbustiva spontanea in quanto sarà utilizzato il materiale proveniente dai crolli o presente in modo spaiato in luoghi limitrofi al sito d'intervento emerso a seguito di ordinarie lavorazioni del terreno.

Le operazioni volte al recupero della cisterna interrata prevedono:

- Svuotamento e rimozione del sedimento fangoso;
- Rabboccatura e stilatura interna della vecchia muratura in tufo (interno ed esterno);
- Pulizia con attrezzi manuali,
- Risarcitura dell'intonaco a calce;
- Apposizione di pittura a base acquosa non tossica per il trattamento impermeabilizzante di superfici non a vista (interno);
- Applicazione di pittura a calce bianca sulle superfici esterne della cisterna.

Tutti i lavori, non andranno a modificare né la tipologia, né le dimensioni originali e saranno realizzati al fine di:

- Conservare l'identità morfotipologica, materico-geometrica e tipologica- costruttiva del manufatto rurale utilizzando materiali e tecniche costruttive tradizionali (intonaci a base di calce);
- Incentivare il recupero nel rispetto delle risorse ambientali disponibili;
- Allestire spazi dedicati al riciclo dei rifiuti organici e produzione di compost."

Non verrà modificata la destinazione d'uso dell'area.

Per la realizzazione delle fondazioni della struttura da edificare e per la posa in opera della vasca Imhoff e della sub-irrigazione saranno effettuati degli scavi nell'area di intervento. Il materiale da scavo temporaneamente stoccato e riutilizzato nello stesso luogo di produzione.

DESCRIZIONE DEL SITO DI INTERVENTO
L'area di intervento è allibrata catastalmente al FM 15 P.lle 272, 164, 87, 92, 93 del Comune di Santeramo in colle (BA), in Contrada Sant'Angelo s.n.c., tipizzato dal vigente PRG come Zona E1. Il fabbricato rurale da recuperare è identificato al N.C.E.U. al Foglio 15 P.lla 273 sub. 2 e 3, coordinate Gauss Boaga 40°49'05.5"N 16°43'40.1"E.

Dalla ricognizione condotta in ambito G.I.S. dei beni paesaggistici (BP) e degli ulteriori contesti paesaggistici (UCP) individuati dal Piano Paesaggistico Territoriale della Regione Puglia (PPTR), approvato con D.G.R. 16 febbraio 2015, n. 176 (pubblicato sul BURP n. 40 del 23-03-2015) e ss.mm.ii., in corrispondenza delle aree di intervento si rileva la presenza di:

6.2.2 Componenti delle aree protette e dei siti naturalistici
UCP – Siti di rilevanza naturalistica

Ambito di paesaggio: *Alta Murgia*
Figura territoriale: *L'Altopiano murgiano*

L'area di intervento ricade interamente all'interno del Sito Rete Natura 2000 ZPS/ZSC "Murgia Alta", cod. IT9120007, dove la ZPS rinvia alle tipologie ambientali "*Ambienti Misti Mediterranei*" e "*Ambienti Steppici*".
Dalla lettura congiunta del formulario standard relativo alla predetta ZSC/ZPS, al quale si rimanda per gli approfondimenti concernenti le specie di cui agli Allegati delle Direttive Habitat e Uccelli, e degli strati informativi di cui alla D.G.R. n. 2442/2018, si rileva che la superficie di intervento non intercetta habitat di valore conservazionistico.

Inoltre, secondo quanto riportato negli strati informativi contenuti nella DGR n. 2442/2018, la zona in cui ricade l'area d'intervento è ricompresa in quella di potenziale habitat per le seguenti specie:

- Vegetali: *Ruscus aculeatus* L.;

- Anfibi: *Bufo bufo*, *Bufo balearicus*;
- Rettili: *Coronella austriaca*, *Cyrtopodion kotschyi*, *Elaphe quatuorlineata*, *Hierophis viridiflavus*, *Lacerta viridis*, *Podarcis siculus*;
- Uccelli: *Alauda arvensis*, *Burhinus oedicnemus*, *Calandrella brachydactyla*, *Caprimulgus europaeus*, *Circaetus gallicus*, *Coracias garrulus*, *Falco naumanni*, *Falco peregrinus*, *Lanius collurio*, *Lanius minor*, *Lanius senator*, *Lullula arborea*, *Melanocorypha calandra*, *Oenanthe hispanica*, *Passer italiae*, *Passer montanus*, *Saxicola torquatus;*
- Mammiferi: *Canis lupus, Hypsugo savii*, *Miniopterus schreibersii*, *Myotis blythii*, *Pipistrellus kuhlii, Rhinolophus ferrumequinum, Rhinolophus hipposideros.*

Si richiamano le seguenti misure di conservazione individuate per la ZSC in argomento, così come riportate dal R.R. n. 6 del 2016:

- *Divieto di eliminazione di elementi naturali e seminaturali di alta valenza ecologica caratteristici dell'ambiente rurale quali stagni, pozze di abbeverata, fontanili, canneti, fossi, terrazzamenti, muretti a secco, specchie, cisterne (votani), siepi, filari alberati. Sono consentite le ordinarie attività di manutenzione e ripristino, fatti salvi gli interventi autorizzati dall'Ente Gestore. Per la manutenzione e il ripristino delle strutture in pietra a secco obbligo di fare riferimento alle "Linee guida per la tutela, il restauro e gli interventi sulle strutture in pietra a secco della Puglia". Per i muretti a secco valgono le indicazioni tecniche di cui alla DGR 1554/2010 di seguito riportate:*
  - *nella ricostruzione parziale o totale di muri a secco devono essere garantite le loro capacità di drenaggio; in caso di ripristino totale di muri crollati, gli stessi dovranno avere la tipologia e le dimensioni originarie.*
  - *Il materiale di riempimento degli spazi liberi del muro dovrà essere costituito esclusivamente da pietrame di ridotte dimensioni. Le operazioni di ripristino dei muri a secco dovranno essere condotte senza l'ausilio di mezzi meccanici ed esclusivamente con strumenti manuali. La vegetazione ormai consolidata sulla traiettoria del muro o di fianco ad esso non deve essere eliminata. Le specie arboree potranno esclusivamente essere spalcate per consentire i lavori di ripristino del muro. Quelle arbustive e sarmentose (es: biancospino Crataegus sp. pl., caprifoglio Lonicera sp. pl, prugnolo Prunus spinosa), presenti sui lati, potranno solo essere contenute mediante taglio raso dei polloni con diametro inferiore a 3 centimetri, lasciando almeno 3-5 polloni per pianta. Gli alberelli di perastro (Pyrus amygdaliformis) e mandorlo di Webb (Prunus webbii) devono essere salvaguardati e soltanto moderatamente potati se interferiscono con i lavori.*
  - *Ogni 30 m dovranno essere realizzati cunicoli a livello del terreno per permettere il passaggio dei piccoli animali. Tali passaggi, da assimilarsi a quelli per il passaggio dell'acqua, dovranno avere dimensione minima di circa 30 x 30 cm. In alternativa potranno essere creati ogni 100 m varchi che interrompono la continuità della barriera pietrosa.*
  - *Il materiale per il ripristino dei muri a secco non dovrà provenire dalle antiche specchie o dai cumuli sui quali si è affermata vegetazione arborea ed arbustiva spontanea. Potrà essere utilizzato il materiale proveniente dai crolli o presente in modo disperso in luoghi limitrofi al sito dell'intervento, emerso a seguito di ordinarie lavorazioni del terreno.*

- *Divieto di esecuzione di livellamenti non autorizzati dall'Ente Gestore; sono fatti salvi i livellamenti ordinari per la preparazione del letto di semina e gli interventi di gestione ordinaria dei terreni coltivati*
- *L'uso di apparecchi sonori all'interno dei siti deve avvenire senza arrecare disturbo alla quiete dell'ambiente naturale e alla fauna e comunque in rispetto del Piano di Zonizzazione Acustica, se esistente.*
- *L'Ente Gestore può imporre divieti temporanei alle emissioni sonore o luminose in prossimità di siti sensibili, ai fini della tutela di particolari specie animali, limitatamente a periodi di criticità.*
- *L'uso di apparecchi sonori all'interno dei siti deve avvenire senza arrecare disturbo alla quiete*

dell'ambiente naturale e alla fauna e comunque in rispetto del Piano di Zonizzazione Acustica, se esistente.
- *Divieto del taglio di piante in cui sia accertata la presenza di nidi e/o dormitori di specie di interesse comunitario, fatti salvi gli interventi per salvaguardare la pubblica incolumità.*
- *Divieto di distruzione o danneggiamento intenzionale di nidi e ricoveri di uccelli, rettili e mammiferi.*

Misure di conservazione per specie animali. Riguardo al *Falco naumanni*: *Tutti gli interventi di manutenzione su edifici in cui sia accertata la presenza di nidi non possono essere eseguiti nel periodo 15 aprile – 30 luglio, fatte salve le opere urgenti e di pubblica sicurezza. Negli interventi su edifici esistenti devono essere conservati tutti i passaggi per i sottotetti, le cavità o nicchie utili ai fini della riproduzione. Nel caso di rifacimenti totali di tetti è necessario prevedere la presenza di tegole di ventilazione che consentano comunque l'accesso al Grillaio negli spazi sotto i coppi, nella misura di 1 tegola ogni 20 m^2 di copertura, con un minimo di 1 tegola. In presenza di sottotetti si deve prevedere l'installazione di nidi artificiali collocati all'intradosso del tetto. Per le nuove costruzioni di singoli edifici, le sopraelevazioni e gli ampliamenti di immobili esistenti, nel caso in cui la copertura venga realizzata con lastrico solare, devono essere posizionati nidi artificiali, nella misura di 1 nido ogni 10 m^2 di copertura, con un minimo di 1 nido. I nidi devono essere posizionati preferibilmente con esposizione a sud.*

Si richiamano, inoltre, le seguenti misure di conservazione obbligatorie in tutte le ZPS ai sensi del R.R. n. 28 del 2008:

- *è fatto divieto di distruggere o danneggiare intenzionalmente nidi, salvo quanto previsto dall'art. 9 della direttiva 79/409 e previo parere dell'autorità di gestione della ZPS;*
- *divieto di eliminare o trasformare gli elementi naturali e seminaturali caratteristici del paesaggio agrario con alta valenza ecologica, in particolare, muretti a secco, terrazzamenti, specchie, cisterne, siepi, filari alberati, risorgive, fontanili. Sono consentite le ordinarie attività di manutenzione e ripristino e fatti salvi gli interventi autorizzati dall'autorità di gestione della ZPS;*
- *divieto di convertire le superfici a pascolo permanente ad altri usi ai sensi dell'articolo 2 punto 2 del regolamento (CE) n. 796/04, fatta eccezione per interventi connessi alla sicurezza pubblica e previo parere dell'autorità di gestione della ZPS;*
- *divieto di bruciatura delle stoppie e delle paglie, nonché della vegetazione presente al termine di prati naturali o seminati prima del 1 settembre, salvo interventi connessi ad emergenze di carattere fitosanitario e previo parere dell'autorità di gestione della ZPS;*
- *divieto di effettuare il livellamento dei terreni non autorizzati dall'ente gestore della ZPS;*
- *divieto di taglio di alberi in cui sia accertata la presenza di nidi e dormitori di specie d'interesse comunitario.*

e le misure di conservazione per le ZPS caratterizzate dalla presenza di ambienti misti mediterranei, in particolare:

- divieto del dissodamento con successiva macinazione delle pietre nelle aree coperte da vegetazione naturale.

PRESO ATTO che con nota prot. 4756 del 10/09/2024, acquisita al protocollo regionale n. 438069 del 11/09/2024, il PNAM confermava il parere favorevole alla realizzazione del progetto in oggetto reso con nota prot. n. 4264 del 18/07/2023, ivi comprese le seguenti condizioni prescritte:

1. "*deve essere prodotta una dichiarazione asseverata da esperto faunista relativa alla presenza/ assenza di rifugi di chirotteri di cui all'Allegato II della Direttiva Habitat ovvero nidificazione di specie avifaunistiche di cui all'art. 4 della Direttiva Uccelli. In caso di presenza di dette specie, l'impianto di*

illuminazione dovrà minimizzare gli eventuali disturbi mediante soluzioni progettuali asseverate del medesimo esperto;

2. *deve essere prodotta una dichiarazione asseverata da esperto faunista relativa alla presenza/assenza di nidificazioni di Falco grillaio (Falco naumanni). Qualora accertata la presenza di nidi, i lavori non possono essere eseguiti nel periodo 15 aprile – 30 luglio, fatte salve le opere urgenti e di pubblica sicurezza. Negli interventi su edifici esistenti devono essere conservati tutti i passaggi per i sottotetti, le cavità o nicchie utili ai fini della riproduzione. Nel caso di rifacimenti totali di tetti è necessario prevedere la presenza di tegole aperte di ventilazione che consentano comunque l'accesso al grillaio negli spazi sotto i coppi, nella misura di una tegola ogni 20 mq di copertura, con un minimo di una tegola. In presenza di sottotetti si deve prevedere l'installazione di nidi artificiali collocati all'intradosso del tetto;*
3. *I rivestimenti esterni delle opere in progetto, incluse le vetrate, saranno realizzati con materiali privi di qualsiasi effetto riflettente o saranno dotati di accorgimenti per evitare la collisione accidentale dell'avifauna; se necessario, eventuali strutture metalliche verranno trattate in modo da evitare riflessi luminosi;*
4. *i pannelli utilizzati per l'impianto solare termico e per quello fotovoltaico devono essere del tipo non riflettente;*
5. *deve essere prodotta dichiarazione asseverata del tecnico che eventuali aree di cantiere, l'area di parcheggio e per l'agri-campeggio non devono interessare suoli naturali caratterizzati da habitat naturali e seminaturali di interesse comunitario di cui all'Allegato I della Direttiva Habitat (richiesta) e non deve essere prevista in alcun modo la rimozione di superfici vegetate rappresentative del contesto naturale e/o seminaturale di riferimento;*
6. *per il ripristino della struttura e dei muri a secco siano osservate le disposizioni di cui alle linee guida 4.4.4. del PPTR per la tutela, il restauro e gli interventi sulle strutture in pietra a secco della Puglia;*
7. *devono essere impiegati mezzi ed attrezzature il più possibile idonei a minimizzare l'impatto ambientale, ivi compreso quello acustico. Le emissioni sonore devono essere contenute in modo da garantire il rispetto del limite massimo del livello sonoro equivalente (LeqA) previsto dalla vigente normativa per le classi di destinazione d'uso del territorio di riferimento;*
8. *durante l'esecuzione dei lavori dovranno essere adottati accorgimenti tali da evitare la dispersione nell'aria, sul suolo e nelle acque dei materiali utilizzati quali malte, cementi e additivi e rifiuti solidi o liquidi derivanti dal lavaggio e dalla pulizia o manutenzione delle attrezzature e in generale qualsiasi tipo di rifiuto;*
9. *restano ferme le disposizioni regolamentari obbligatorie di cui al Regolamento regionale n. 6/2016 e ss.mm.ii.*".

PRESO ATTO altresì che, in riscontro alle prescrizioni impartite dal PNAM di cui alla nota prot. n. 4264 del 18/07/2023, le proponenti hanno prodotto i seguenti elaborati:

- "06.Asseverazione faunistica" a firma di esperto Dott. Naturalista, in cui è stato dichiarato che a seguito di sopralluogo effettuato sia all'interno che all'esterno della struttura, "***si ritiene di poter oggettivamente escludere la presenza di rifugi di chirotteri di cui all' allegato II della Direttiva Habitat ovvero nidificazione di specie avifaunistiche di cui all'art. 4 della Direttiva Uccelli in corrispondenza delle strutture oggetto dell'intervento.***"
- "Asseverazione Direttiva 92.43.CEE" in cui è stato asseverato che l'area oggetto d'intervento, il parcheggio e l'agri-campeggio "***non ricadono in suoli naturali caratterizzati da habitat naturali e seminaturali di interesse comunitario di cui all'Allegato I della Direttiva Habitat e che non è prevista la rimozione di superfici vegetate rappresentative del contesto naturale e/o seminaturale di riferimento***."
- "Recupero muretti a secco e vasca" in cui vengono descritte le operazioni di recupero e manutenzione degli elementi in pietra, in cui si evince che verranno seguite le indicazioni contenute nella DGR 5 luglio 2010, n. 1554 "Indicazioni tecniche per gli interventi di muretti a secco nelle aree naturali protette e nei Siti Natura 2000" e nelle Linee guida 4.4.4 del P.P.T.R. "Linee guida per la tutela, il restauro e gli interventi "sulle strutture in pietra a secco della Puglia".

RILEVATO che lo studio idrogeologico e di compatibilità idrogeomorfologica ai sensi del PTA, riportati nell'elaborato agli atti "*15.Relazione di compatibilità idrogeomorfologica*", hanno evidenziato che l'area di intervento non presenta nessuna pericolosità geologica idrogeomorfologica e che il progetto proposto non andrà ad alterare le condizioni idrogeomorfologiche del sito, né ricorre pericolo di inquinamento della falda profonda.

CONSIDERATO che il Comune di Santeramo in Colle con nota prot. C_I330 - 0 - 1 - 2023-10-31 - 0027482 ha già espresso parere favorevole ai fini della sola Valutazione d'Incidenza Ambientale per la realizzazione dell'intervento in oggetto fatte salve le prescrizioni impartite dal PNAM con nota prot. n. 4264 del 18/07/2023.

CONSIDERATO altresì che si ritengono condivisibili le considerazioni contenute nel provvedimento del PNAM, prot. 4264/2023 del 18/07/2023, secondo cui "*Gli interventi e le opere connesse, compresa l'attività ed il posizionamento di cantiere, così come rappresentati negli elaborati inviati, non comportano aumenti di pressioni e minacce sulle specie avifaunistiche di cui all'art. 4 della Direttiva 79/409 CEE "Uccelli", degrado e perturbazione degli habitat e delle specie degli Allegati I e II della Direttiva 92/43 CEE "Habitat" presenti nel Sito Natura 2000 (Z.S.C. e Z.P.S.) IT9120007 "Murgia Alta". Tuttavia, in considerazione della sensibilità ambientale dell'area e della vetustà dell'edificio, si suggerisce di adottare particolare attenzione alla possibilità che nello stesso edificio e nelle pertinenze vi siano specie protette quantomeno di uccelli, di chirotteri e di gekkonidi*."

EVIDENZIATO che l'intervento è relativo alla ristrutturazione di un edificio rurale già esistente e sarà realizzato in area già antropizzata, perlopiù caratterizzata da aree a seminativi o coltivi dove non sussistono habitat di valore conservazionistico e pertanto, sia per la sua collocazione che per la sua tipologia, è tale da non pregiudicare gli obiettivi di conservazione dei Siti RN2000 coinvolti nè comportare incidenze significative su habitat e specie connesse.

Esaminati gli atti ed alla luce delle motivazioni sopra esposte, che si intendono qui integralmente richiamate, sulla base degli elementi contenuti nella documentazione presentata e a conclusione della procedura di *screening* di incidenza, si ritiene che l'intervento in esame, sebbene non direttamente connesso con la gestione e conservazione della ZSC/ZPS "*Murgia Alta*" (IT9120007) non determini incidenza significativa ovvero non pregiudichi il mantenimento dell'integrità del sito con riferimento agli specifici obiettivi di conservazione sopra richiamati e che pertanto non sia necessario richiedere l'attivazione della procedura di valutazione appropriata.

Verifica ai sensi del D.Lgs. n. 196/2003 Garanzia della riservatezza La pubblicazione dell'atto all'albo, salve le garanzie previste dalla L. 241/90 e s.m.i. in tema di accesso ai documenti amministrativi, avviene nel rispetto della tutela della riservatezza dei cittadini, tenuto conto di quanto disposto dal D.Lgs. 196/2003 in materia di protezione dei dati personali, nonché dal vigente Regolamento Regionale n. 5/2006 per il trattamento dei dati sensibili e giudiziari. Ai fini della pubblicazione legale, l'atto destinato alla pubblicazione è redatto in modo da evitare la diffusione di dati personali identificativi non necessari, ovvero il riferimento a dati sensibili. Qualora tali dati fossero indispensabili per l'adozione dell'atto, essi sono trasferiti in documenti separati esplicitamente richiamati. Non ricorrono gli obblighi di cui agli artt. 26 e 27 del D. Lgs 14 marzo 2013 n. 33.

"COPERTURA FINANZIARIA AI SENSI DELLA L.R. 28/2001 E SS.MM.II. E D. LGS.VO 118/2011 E SMI."
IL PRESENTE PROVVEDIMENTO NON COMPORTA IMPLICAZIONI DI NATURA FINANZIARIA SIA DI ENTRATA CHE DI SPESA E DALLO STESSO NON DERIVA ALCUN ONERE A CARICO DEL BILANCIO REGIONALE.

DETERMINA

Di prendere atto di quanto espresso in narrativa, che costituisce parte integrante e sostanziale del presente atto e che qui si intende integralmente riportato.

Di **NON richiedere l'attivazione della procedura di valutazione appropriata** per il progetto di "Risanamento conservativo e ristrutturazione edilizia di un edificio rurale presso C/da Sant'Angelo in Santeramo in Colle

(BA)" proposto da LENOCI Vita Maria e FIORENTINO Marzia nell'ambito del PNRR - M1C3 Turismo e Cultura - Misura 2 - Investimento 2.2 e del P.S.R. Puglia 2014-2022 op. 4.1 A, 4.1 B e 6.4 per le valutazioni e le verifiche espresse in narrativa, **fatte salve le indicazioni espresse dal PNAM di cui alla nota prot. n. 4264 del 18/07/2023 confermate con nota prot. 4756 del 10/09/2024**.

Di **DARE ATTO** che il presente provvedimento:

- è riferito a quanto previsto dalla L.r. 26/2022 relativamente alla sola Valutazione di incidenza secondo le disposizioni della D.G.R. 1515/2021;
- non sostituisce altri pareri e/o autorizzazioni eventualmente previsti ai sensi delle normative vigenti;
- ha carattere preventivo e si riferisce esclusivamente alle opere a farsi;
- fa salve tutte le ulteriori prescrizioni, integrazioni o modificazioni relative al progetto in oggetto introdotte dagli Uffici competenti, anche successivamente all'adozione del presente provvedimento, purché con lo stesso compatibili;
- è altresì subordinato alla verifica della legittimità delle procedure amministrative messe in atto;
- ha validità di 5 anni conformemente a quanto previsto dalle Linee guida nazionali sulla Vinca, recepite con DGR 1515/2021.

Di **NOTIFICARE** il presente provvedimento, a cura del Servizio VIA e VINCA, alle proponenti che hanno **l'obbligo di comunicare la data di inizio delle attività alle autorità di vigilanza e sorveglianza competenti**.

Di **TRASMETTERE** il presente provvedimento al PNAM, ai responsabili delle linee di finanziamento e, ai fini dell'esperimento delle attività di alta vigilanza e sorveglianza, alla Sezione Regionale di Vigilanza, al Servizio Parchi e Tutela della Biodiversità, all'Arma dei Carabinieri (Gruppo Carabinieri Forestali di Bari) e al Comune di Santeramo in Colle.

Di far pubblicare il presente provvedimento nella prima sezione del BURP ai sensi della L.R. n.18 del 15 giugno 2023.

Di trasmettere copia conforme del presente provvedimento al Servizio Segreteria della Giunta Regionale.

Il presente provvedimento, redatto in forma integrale nel rispetto della tutela della riservatezza dei cittadini, secondo quanto disposto dal D.lgs. 196/03 in materia di protezione dei dati personali e smi, è emesso in forma di documento informatico ex D.Lgs. 82/2005 e smi, firmato digitalmente ai sensi del testo unico D.P.R. 28 dicembre 2000, n. 445, del D.Lgs. 7 marzo 2005, n. 82 e norme collegate.

ll presente provvedimento, creato unicamente con strumenti informatici e firmato digitalmente:

- sarà pubblicato:
  - in formato elettronico nelle pagine del sito web nella sotto-sezione di II livello "Provvedimenti dirigenti amministrativi";
  - in formato elettronico all'Albo Telematico, accessibile senza formalità sul sito internet https://www.regione.puglia.it/pubblicita-legale nella sezione "Albo pretorio on-line", per dieci giorni lavorativi consecutivi;
- tramite il sistema CIFRA:
  - sarà trasmesso al Segretariato Generale della Giunta Regionale;
  - sarà archiviato sui sistemi informatici

Ai sensi dell'art. 3 comma 4 della L. n. 241/90 e smi, avverso il presente provvedimento potrà essere presentato ricorso giurisdizionale al Tribunale Amministrativo Regionale entro 60 giorni (sessanta) dalla data di notifica dello stesso, ovvero ricorso straordinario al Presidente della Repubblica entro 120 (centoventi) giorni.

Il presente Provvedimento è direttamente esecutivo.

Firmato digitalmente da:

E.Q. Supporto istruttorio alle procedure VINCA con particolare riferimento all'ambiente marino-costiero
Serena Felline

E.Q. Responsabile coordinamento tecnico procedimenti di VINCA
Roberta Serini

Dirigente ad interim del Servizio Via Vinca
Giuseppe Angelini

DETERMINAZIONE DEL DIRIGENTE SERVIZIO VIA/VINCA 30 settembre 2024, n. 495

[ID VIP 10516] - Parco agro-fotovoltaico, di potenza pari a 43,44 MW e delle relative opere di connessione alla RTN, da realizzarsi in località "Pozzilli", nei comuni di Apricena (FG), Poggio Imperiale (FG), Lesina (FG), San Paolo di Civitate (FG) e Serracapriola (FG).

Istanza per il rilascio del Provvedimento di VIA statale ex art. 23 del D.lgs. n. 152/2006 e ss.mm.ii. Proponente: E-Way Terra S.r.l.

IL DIRIGENTE DELLA STRUTTURA PROPONENTE

VISTI:

- la L. 7 agosto 1990, n. 241 e ss.mm.ii., recante "Nuove norme in materia di procedimento amministrativo e di diritto di accesso ai documenti amministrativi";
- il D.P.R. 28 dicembre 2000, n. 445 e ss.mm.ii., recante "Testo unico delle disposizioni legislative e regolamentari in materia di documentazione amministrativa";
- il D.Lgs. 7 marzo 2005, n. 82 e ss.mm.ii., recante "Codice dell'Amministrazione Digitale";
- il D.Lgs. 30 marzo 2001, n. 165 e ss.mm.ii., recante "Norme generali sull'ordinamento del lavoro alle dipendenze delle amministrazioni pubbliche";
- il D.P.R. 16 aprile 2013, n. 62 e ss.mm.ii., recante "codice di comportamento dei dipendenti pubblici, a norma dell'articolo 54 del decreto legislativo 30 marzo 2001, n. 165";
- la L. 6 novembre 2012, n. 190 e ss.mm.ii., recante "Disposizioni per la prevenzione e la repressione della corruzione e dell'illegalità nella pubblica amministrazione";
- il D.Lgs. 14 marzo 2013 n. 33 e ss.mm.ii., recante "Riordino della disciplina riguardante il diritto di accesso civico e gli obblighi di pubblicità, trasparenza e diffusione di informazioni da parte delle pubbliche amministrazioni";
- il D.lgs. 30 giugno 2003, n. 196 e ss.mm.ii., "Codice in materia di protezione dei dati personali ((, recante disposizioni per l'adeguamento dell'ordinamento nazionale al regolamento (UE) n. 2016/679 del Parlamento europeo e del Consiglio, del 27 aprile 2016, relativo alla protezione delle persone fisiche con riguardo al trattamento dei dati personali, nonchè alla libera circolazione di tali dati e che abroga la direttiva 95/46/CE))";
- la D.G.R. 7 dicembre 2020, n. 1974 e ss.mm.ii., recante "Adozione del Modello organizzativo MAIA 2.0. Approvazione Atto di Alta Organizzazione";
- il D.P.G.R. 22 gennaio 2021, n. 22 e ss.mm.ii., recante "Adozione Atto di Alta Organizzazione. Modello Organizzativo "MAIA 2.0";
- la D.G.R. 15 settembre 2021, n. 1466 recante l'approvazione della Strategia regionale per la parità di genere, denominata "Agenda di Genere";
- la D.G.R. 3 luglio 2023, n. 938 recante "D.G.R. n. 302/2022 Valutazione di impatto di genere. Sistema di gestione e di monitoraggio. Revisione degli allegati";
- la D.G.R. 5 ottobre 2023, n. 1367 recante "Conferimento incarico di direzione della Sezione Autorizzazioni Ambientali afferente al Dipartimento Ambiente, Paesaggio e Qualità Urbana", con la quale è stato conferito all'Ing. Giuseppe Angelini l'incarico di direzione della Sezione Autorizzazioni Ambientali a decorrere dal 01.10.2023, per un periodo di tre anni, in applicazione di quanto previsto dall'avviso pubblico per il conferimento dell'incarico di direzione della precitata Sezione approvato con determinazione dirigenziale n. 435 del 21 aprile 2022 del dirigente della Sezione Personale;
- la D.D. 26 febbraio 2024, n. 1 del Dipartimento Personale e Organizzazione avente ad oggetto "Conferimento delle funzioni vicarie *ad interim* del Servizio VIA/VINCA della Sezione Autorizzazioni Ambientali afferente al Dipartimento Ambiente, Paesaggio e Qualità Urbana";

VISTI, inoltre:

- il Reg. (UE) 2022/2577 del Consiglio del 22 dicembre 2022, che istituisce il quadro per accelerare la diffusione delle energie rinnovabili;

- la Dir. (UE) 2018/2001 del Parlamento Europeo e del Consiglio dell'11 dicembre 2018 sulla promozione dell'uso delle fonti rinnovabili, che ha ridefinito l'obiettivo europeo al 2030 per la diffusione delle fonti energetiche rinnovabili;
- la Dir. (UE) 2018/2002 del Parlamento europeo e del Consiglio, dell'11 dicembre 2018, che modifica la direttiva 2012/27/UE sull'efficienza energetica;
- il Reg. 2018/1999 del Parlamento Europeo e del Consiglio dell'11 dicembre 2018 sulla governance dell'Unione dell'energia e dell'azione per il clima, che stabilisce che ogni Stato membro debba presentare un piano decennale integrato per l'energia ed il clima;
- il Reg. (UE) 2023/857 del Parlamento Europeo e del Consiglio del 19 aprile 2023 che modifica il Reg. (UE) 2018/842, relativo alle riduzioni annuali vincolanti delle emissioni di gas serra a carico degli Stati membri nel periodo 2021-2030 come contributo all'azione per il clima per onorare gli impegni assunti a norma dell'accordo di Parigi, nonché il Reg. (UE) 2018/1999;
- la proposta di Direttiva del Parlamento Europeo e del Consiglio che modifica la Dir. (UE) 2018/2001 del Parlamento europeo e del Consiglio, il Reg. (UE) 2018/1999 del Parlamento europeo e del Consiglio e la Dir. n.98/70/CE del Parlamento europeo e del Consiglio per quanto riguarda la promozione dell'energia da fonti rinnovabili e che abroga la Dir. (UE) 2015/652 del Consiglio;
- la L. 9 gennaio 1991, n. 10, recante "Norme per l'attuazione del Piano energetico nazionale in materia di uso razionale dell'energia, di risparmio energetico e di sviluppo delle fonti rinnovabili di energia", che all'art. 5 prevede che le Regioni e le Province Autonome si dotino di piani energetici regionali, precisandone i contenuti di massima;
- il D.Lgs. 29 dicembre 2003, n. 387, di attuazione della Dir. 2001/77/CE relativa alla promozione dell'energia elettrica prodotta da fonti energetiche rinnovabili e, in particolare, l'art. 12 concernente la razionalizzazione e semplificazione delle procedure autorizzative;
- il D.Lgs. 22 gennaio 2004, n. 42 e ss.mm.ii., recante "Codice dei beni culturali e del paesaggio, ai sensi dell'articolo 10 della legge 6 luglio 2002, n. 137";
- il D.Lgs. 3 aprile 2006, n. 152 e ss.mm.ii., recante "Norme in materia ambientale";
- il D.Lgs. 8 novembre 2021, n. 199 recante "Attuazione della direttiva (UE) 2018/2001 del Parlamento europeo e del Consiglio, dell'11 dicembre 2018, sulla promozione dell'uso dell'energia da fonti rinnovabili";
- il D.I. 10 settembre 2010, concernente "Linee guida per l'autorizzazione degli impianti alimentati da fonti rinnovabili", emanato in attuazione dell'art 12 del D.Lgs. 29 dicembre 2003, n. 387;
- il R.R. 30 dicembre 2010, n. 24 "Regolamento attuativo del Decreto del Ministero per lo Sviluppo Economico del 10 settembre 2010, "Linee Guida per l'autorizzazione degli impianti alimentati da fonti rinnovabili", recante la individuazione di aree e siti non idonei alla installazione di specifiche tipologie di impianti alimentati da fonti rinnovabili nel territorio della Regione Puglia";
- la D.G.R. 17 luglio 2023, n. 997 recante "Atto di indirizzo in tema di politiche per la promozione e lo sviluppo delle energie rinnovabili in Puglia";
- il D.M. 21 giugno 2024 recante "Disciplina per l'individuazione di superfici e aree idonee per l'installazione di impianti a fonti rinnovabili".

PREMESSO che:

- con D.G.R. 17 luglio 2023, n. 997 è stato deliberato, tra l'altro:
  - di adottare specifico atto di indirizzo in tema di politiche sulle energie rinnovabili, di cui si dovrà tenere espressamente conto anche nella formulazione dei pareri regionali endoprocedimentali in seno alle procedure valutative statali, da adottarsi ai fini del rilascio degli atti autorizzativi degli impianti F.E.R.;
  - di stabilire la priorità istruttoria per le istanze i cui progetti ricadono nelle aree idonee definite dalla Regione nei termini di cui all'art. 20, co. 4, D. Lgs. n. 199/2021.
- ai sensi dell'art. 20, co.4, D.Lgs. n. 199/2021 l'individuazione delle aree idonee avviene conformemente a principi e criteri definiti dai decreti di cui al precedente co.1, che tengono conto, a loro volta, dei

criteri di idoneità delle aree di cui al co.8;

- con D.M. 21 giugno 2024 è stata data attuazione all'art. 20, commi 1 e 2, D. Lgs. n. 199 del 2021 demandando alle Regioni, tra l'altro, l'individuazione di:
  - superfici a aree idonee: le aree in cui e' previsto un iter accelerato ed agevolato per la costruzione ed esercizio degli impianti a fonti rinnovabili e delle infrastrutture connesse secondo le disposizioni vigenti di cui all'art. 22 del decreto legislativo 8 novembre 2021, n. 199;
  - superfici e aree non idonee: aree e siti le cui caratteristiche sono incompatibili con l'installazione di specifiche tipologie di impianti secondo le modalita' stabilite dal paragrafo 17 e dall'allegato 3 delle linee guida emanate con decreto del Ministero dello sviluppo economico 10 settembre 2010;
- l'art. 7 del succitato D.M. 21 giugno 2024, rubricato "Principi e criteri per l'individuazione delle aree idonee", dispone, tra l'altro, che:
  - sia mantenuto fermo quanto previsto dall'art. 5, D.L. 15 maggio 2024, n. 63, relativamente all'installazione di impianti fotovoltaici in zone classificate agricole dai vigenti piani urbanistici;
  - le Regioni tengano conto delle esigenze di tutela del patrimonio culturale e del paesaggio, delle aree agricole e forestali, della qualita' dell'aria e dei corpi idrici, privilegiando l'utilizzo di superfici di strutture edificate, quali capannoni industriali e parcheggi, nonche' di aree a destinazione industriale, artigianale, per servizi e logistica, e verificando l'idoneita' di aree non utilizzabili per altri scopi, ivi incluse le superfici agricole non utilizzabili;
  - siano considerate non idonee le superfici e le aree che sono ricomprese nel perimetro dei beni sottoposti a tutela ai sensi dell'art. 10 e dell'art. 136, comma 1, lettere a) e b) del decreto legislativo 22 gennaio 2004, n. 42;
  - debba essere contemperata la necessita' di tutela dei beni con la garanzia di raggiungimento degli obiettivi di cui alla Tabella A;
- la L.R. 7 novembre 2022, n. 26 recante "Organizzazione e modalità di esercizio delle funzioni amministrative in materia di valutazioni e autorizzazioni ambientali" dispone all'art. 8 che, nei procedimenti di valutazione ambientale di competenza statale, il parere regionale sia espresso con provvedimento emesso dalla struttura regionale competente per i procedimenti di valutazione e autorizzazione ambientale, sentite le amministrazioni e gli enti territoriali potenzialmente interessati e, comunque, competenti ad esprimersi sulla realizzazione della proposta;
- con nota prot. n. 251613 del 27.05.2024, avente ad oggetto "*Sezione Autorizzazioni Ambientali: atto di organizzazione e disposizioni di servizio*" il Dirigente di Sezione, Ing. Giuseppe Angelini, ha attribuito al Dr. Marco Notarnicola la cura delle attività istruttorie relative ai progetti FER di competenza statale";

RILEVATO che:

- con nota prot. n. 182670 del 13.11.2023, acquisita in pari data al prot. n. 19156 dalla Sezione Autorizzazioni Ambientali, il M.A.S.E. - Direzione Generale Valutazioni Ambientali rendeva "Comunicazione relativa a procedibilità istanza, pubblicazione documentazione e responsabile del procedimento";
- con nota prot. n. 19239 del 14.11.2023 il Servizio V.I.A. / V.INC.A., tra l'altro, rappresentava alle Amministrazioni ed agli Uffici interessati l'avvio del procedimento di V.I.A. ministeriale, invitando le medesime ad esprimere il proprio parere di competenza;

RILEVATO, altresì, che sono stati acquisiti agli atti della Sezione Autorizzazioni Ambientali i seguenti contributi, allegati alla presente determinazione, relativi alla relizzazione degli interventi indicati in oggetto:

- nota prot. n. 21161 del 11.12.2023, con la quale A.R.P.A. Puglia, D.A.P. Foggia, ha espresso parere non favorevole;
- nota prot. n. 149457 del 25.03.2024, con la quale la Sezione Risorse Idriche ha formulato istanza di integrazione documentale;

RITENUTO che:

- l'istruttoria tecnica condotta dal Servizio V.I.A. / V.INC.A., allegata alla presente determinazione per

formarne parte integrante e sostanziale, **debba concludersi con esito favorevole** alla realizzazione del progetto individuato dal codice ID_VIP 10516, alla luce degli elementi noti e rappresentati al momento della redazione del presente atto;

- debba essere rimessa alla competente Autorità ministeriale ogni pertinente verifica in merito ad eventuali impatti cumulativi, non essendo dato escludere ulteriori impatti che potrebbero derivare da circostanze non conoscibili alla luce del riparto di competenze e dello stato di eventuali procedimenti autorizzativi in materia ambientale;
- debba altresì essere rimesso alla competente Autorità ministeriale l'apprezzamento dell'istanza di integrazione documentale di cui al paragrafo precedente;

VERIFICA AI SENSI DEL REGOLAMENTO (UE) 2016/679
Garanzie alla riservatezza

La pubblicazione dell'atto all'Albo pretorio on-line, salve le garanzie previste dalla Legge n. 241/1990 e dal D.Lgs. n. 33/2013 in tema di accesso ai documenti amministrativi, avviene nel rispetto della tutela della riservatezza dei cittadini secondo quanto disposto dal Regolamento (UE) 2016/679 in materia di protezione dei dati personali, nonché dal D.lgs. n. 196/2003 e dal D.lgs. n. 101/2018 e s.m.i, e dal vigente Regolamento Regionale n. 5/2006 per il trattamento dei dati sensibili e giudiziari, per quanto applicabile.
Ai fini della pubblicità legale, il presente provvedimento è stato redatto in modo da evitare la diffusione di dati personali identificativi non necessari ovvero il riferimento alle particolari categorie di dati previste dagli articoli 9 e 10 del Regolamento (UE) innanzi richiamato; qualora tali dati fossero indispensabili per l'adozione dell'atto, essi sono trasferiti in documenti separati, esplicitamente richiamati.

DETERMINA

Di prendere atto di quanto espresso in narrativa, che costituisce parte integrante e sostanziale del presente atto e che qui si intende integralmente riportato.

Di esprimere giudizio favorevole di compatibiità ambientale, relativo al Parco agro-fotovoltaico, di potenza pari a 43,44 MW e delle relative opere di connessione alla RTN, da realizzarsi in località "Pozzilli", nei comuni di Apricena (FG), Poggio Imperiale (FG), Lesina (FG), San Paolo di Civitate (FG) e Serracapriola (FG), in oggetto epigrafato, proposto dalla società "E-Way Terra" S.r.l., tenuto conto dei contributi pervenuti e per le motivazioni riportate nella relazione tecnica, allegata al presente atto per formarne parte integrante e sostanziale.

Di precisare che il presente provvedimento inerisce esclusivamente al parere della Regione Puglia nell'ambito della procedura di V.I.A. statale di che trattasi.

Di richiedere che, in caso di esito favorevole del procedimento di V.I.A., siano prescritte nel provvedimento, ai sensi del D.M. 10 settembre 2010, idonee misure di compensazione ambientale e territoriale in favore del/i Comune/i interessati dall'intervento, in accordo con la Regione Puglia e i medesimi Comuni.

Di trasmettere la presente determinazione alla società proponente ed alle Amministrazioni interessate coinvolte dalla Regione Puglia, nonché al Segretario della Giunta Regionale.

Di pubblicare il presente provvedimento:

- in formato tabellare elettronico nelle pagine del sito web https://trasparenza.regione.puglia.it/ nella sotto-sezione di II livello "Provvedimenti dirigenti amministrativi";
- in formato elettronico all'Albo Telematico, accessibile senza formalità sul sito web https://www.regione.puglia.it/pubblicita-legale nella sezione "Albo pretorio on-line", per dieci giorni lavorativi consecutivi ai sensi del comma 3 art. 20 DPGR n. 22/2021;
- sul Bollettino Ufficiale della Regione Puglia (BURP) prima sezione, lett. h, ai sensi della L.R. n.18 del 15 giugno 2023.

ALLEGATI INTEGRANTI

Documento - Impronta (SHA256)
Scheda istruttoria ID_VIP 10516.pdf - 393e95a495236a3746893887840da5ee0e27876137dd453316af36c00a7fd726

Il presente Provvedimento è direttamente esecutivo.

Firmato digitalmente da:

E.Q. Supporto coordinamento giuridico di Sezione e supporto coordinamento esperti PNRR
Marco Notarnicola

Dirigente ad interim del Servizio Via Vinca
Giuseppe Angelini

REGIONE PUGLIA
DIPARTIMENTO AMBIENTE, PAESAGGIO E QUALITA' URBANA
SEZIONE AUTORIZZAZIONI AMBIENTALI

Relazione tecnica a supporto dell'istruttoria sul progetto
ID_VIP 10516

Tipologia di progetto: Agrivoltaico
Potenza: 43,44 MW
Ubicazione: Apricena, Poggio Imperiale, Lesina, San Paolo Civitate e Serracapriola (Fg).
Proponente: E-Way Terra srl

IDONEITÀ DELL'AREA

Con riferimento al progetto depositato, l'impianto occupa un'area di 64 ha ubicata in agro di Apricena (Fg) e sviluppa una potenza complessiva di 43,44 MW. Le opere di rete, in ragione della posizione del progetto e della soluzione per la connessione alla RTN individuata da Terna, interesseranno l'agro di Apricena, Poggio Imperiale, Lesina, San Paolo Civitate e Serracapriola. Il progetto prevede la realizzazione di:

- un generatore fotovoltaico suddiviso in 7 sottocampi, costituiti da moduli fotovoltaici bifacciali aventi potenza unitaria pari a 710 Wp cadauno ed installati su strutture ad inseguimento solare mono-assiali (tracker);
- una stazione integrata per la conversione e trasformazione dell'energia elettrica detta *"Power Station"* per ogni sottocampo dell'impianto;
- una Cabina di Raccolta e Misura;
- elettrodotto interno in cavo interrato per l'interconnessione delle Power Station di cui al punto 2, con la Cabina di Raccolta e Misura;
- elettrodotto esterno in cavo interrato per l'interconnessione della Cabina di Raccolta e Misura in antenna a 36 kV su una futura Stazione Elettrica (SE) della RTN da inserire in entra-esci alla linea RTN a 150 kV "San Severo – Serracapriola", previa realizzazione di due elettrodotti RTN a 150 kV tra la futura SE RTN suddetta e un futuro ampliamento della SE RTN di Trasformazione a 380/150 kV di Rotello.

Negli elaborati prodotti l'area dell'impianto viene indicata a destinazione "area agricola normale – E1", attualmente condotta a seminativo.

Verifiche ai sensi dell'art. 20, co.8, D.Lgs. n.199/2021

L'area dell'impianto rientra parzialmente nelle casistiche di cui all'art. 20, co.8 lett. c ter 1, D.Lgs. n.199/2021, in quanto:

- ricade parzialmente entro 500 metri da zone a destinazione industriale, artigianale e commerciale, compresi i siti di interesse nazionale, nonché le cave e le miniere (lett. c ter 1), occupando aree adiacenti ad impianto FER eolico.

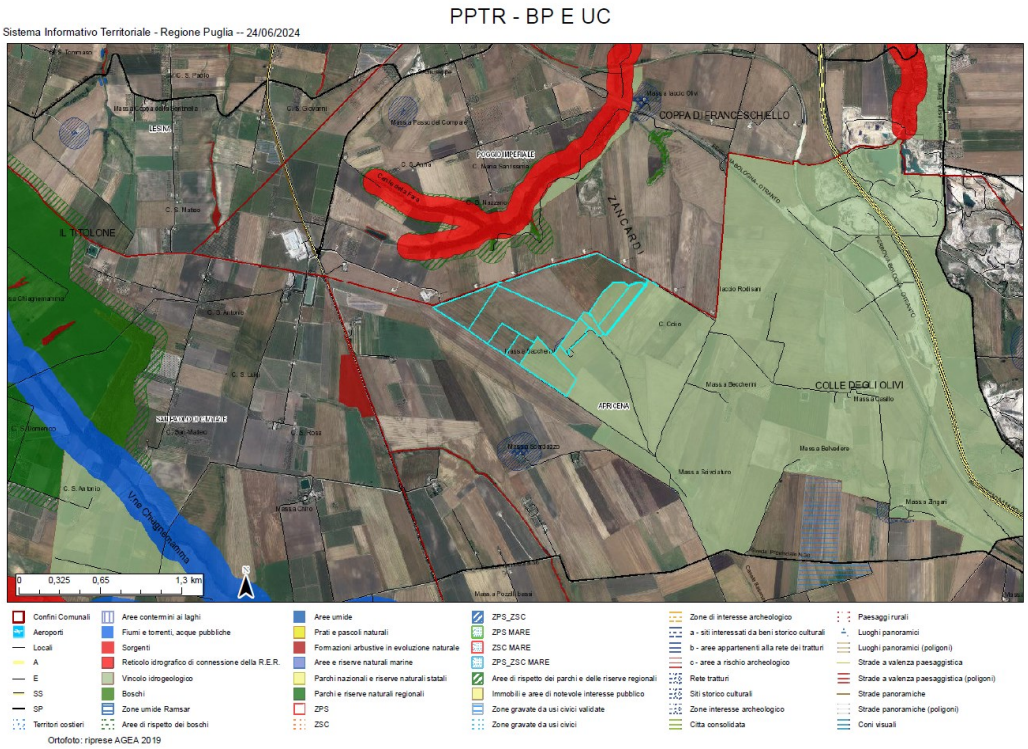

Figura 1: stralcio PPTR con inserimento catastale impianto

Verifiche ai sensi del RR 24/2010

Parte dell'area di impianto proposto (zona meridionale) ricade tra quelle indicate come *non idonee* ai sensi del regolamento regionale n. 24 del 2010 (Segnalazioni beni culturali con buffer 100 m).
Gli elaborati di progetto indicano che le aree con pannelli fotovoltaici eviteranno le "aree non idonee" succitate, le quali saranno destinate a "superfici di controllo" (Fig.3)

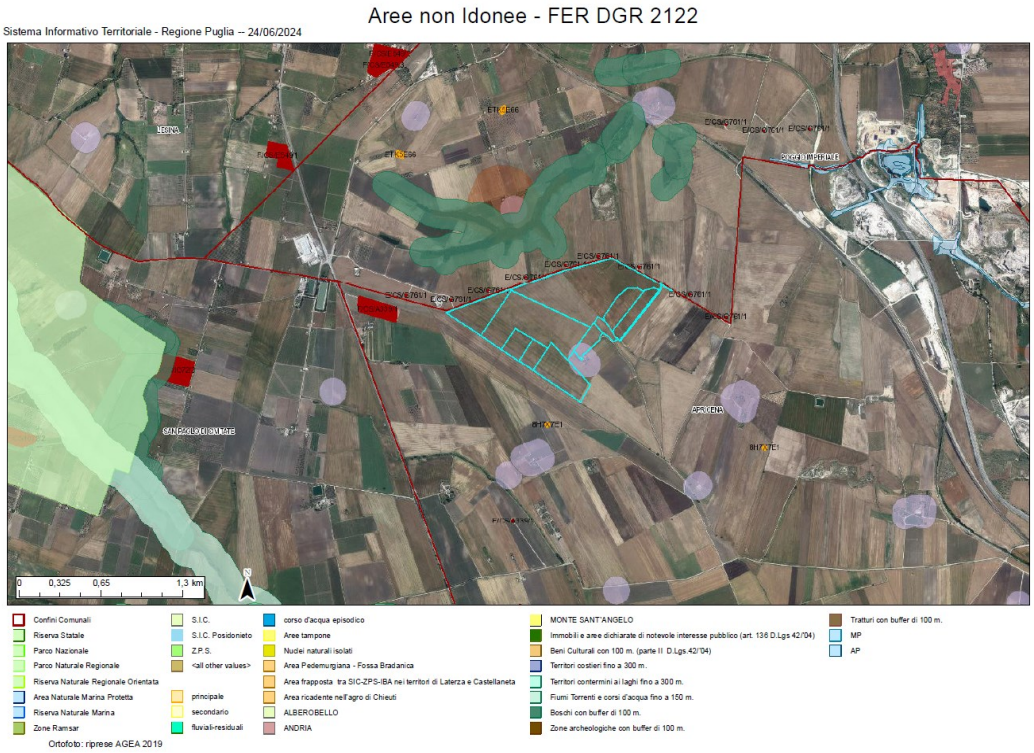

Figura 2: are non idonee ex R.R. 24/2010 e superficie catastale di impianto

Figura 3: aree di installazione pannelli fotovoltaici

MODALITÀ DI INSERIMENTO DELL'IMPIANTO NEL PAESAGGIO E SUL TERRITORIO

In merito ai requisiti di corretto inserimento dell'impianto nel paesaggio e sul territorio, di cui al **punto 16 del D.M. 10-9-2010**, si evidenzia l'**assenza** dei seguenti requisiti che sono considerati, in generale, elementi per la valutazione positiva dei progetti:

a) **non** è comprovata con l'adesione del progettista ai sistemi di gestione della qualità (ISO 9000) e ai sistemi di gestione ambientale (ISO 14000 e/o EMAS);
b) **non** è prevista la valorizzazione dei potenziali energetici delle diverse risorse rinnovabili presenti nel territorio nonché della loro capacità di sostituzione delle fonti fossili.
d) **non è** previsto il riutilizzo di aree già degradate da attività antropiche;
f) il progetto **non** riguarda la ricerca e la sperimentazione di soluzioni progettuali e componenti tecnologici innovativi,
g) **assente** il coinvolgimento dei cittadini in un processo di comunicazione e informazione preliminare all'autorizzazione e realizzazione degli impianti o di formazione per personale e maestranze future.
È **documentata** l'integrazione dell'impianto nel contesto delle tradizioni agroalimentari locali e del paesaggio rurale, sia per quanto attiene alla sua realizzazione che al suo esercizio (DM 10-9-2010 punto 16 lettera e). Il progetto prevede l'integrazione tra la destinazione agricola dell'area e la produzione di energia da fonte rinnovabile. I progettisti dichiarano l'integrazione tra la produzione di energia e le seguenti produzioni agricole: asparago, cavolo broccolo, finocchio, zucchine, patata e spinaci (Elaborato Piano Colturale e fascia di mitigazione).
È **presente** e documentato il ricorso a criteri progettuali volti ad ottenere il minor consumo possibile del territorio, sfruttando al meglio le risorse energetiche disponibili, attuato a mezzo di trackers a inseguimento monoassiale con distanza significativa tra le strutture di supporto dei moduli fotovoltaici, che consentirebbero le colture tra le strutture.

Il progetto prevede la realizzazione di una fascia arborea-arbustiva perimetrale larga m 10 che consentirebbe di mitigare l'impatto visivo dell'impianto. Si ritiene che le modalità di intervento sopra descritte siano **compatibili** con le necessità di tutela della biodiversità, del patrimonio culturale e del paesaggio rurale.

Le opere di connessione alla rete elettrica prevedono la realizzazione di una linea elettrica interrata su viabilità esistente.

AGRIVOLTAICO (Linee guida 27/06/2022)

Il progetto contiene specifico elaborato per la verifica della compatibilità dell'intervento rispetto il possesso dei requisiti minimi previsti dalle Linee Guida in materia di Impianti Agrivoltaici del 27.06.2022. In particolare:

- requisito A: Il sistema è progettato e realizzato in modo da integrare e valorizzare in modo parziale entrambi i sottosistemi produttivi (agricolo e di produzione energetica); la percentuale della superficie agricola indicata è $\geq$ 0.7 della superficie totale (le Buone Pratiche Agricole) per ogni tessera dell'impianto. L'indice LAOR < 40% risulta rispettato.
- requisito B: Il sistema è esercito, nel corso della vita tecnica, in maniera da garantire la produzione sinergica di energia elettrica e prodotti agricoli e non compromettere la continuità dell'attività agricola e pastorale.
- requisito C: l'impianto agrivoltaico adotta soluzioni integrate innovative con moduli elevati da terra (Tipo 1).

CONCLUSIONI

L'impianto in progetto è ubicato su di un terreno agricolo coltivato a seminativo.
L'area ricade parzialmente tra quelle classificate come idonee ai sensi dell'art. 20 comma 8 lett lett. c ter 1 del Dlgs 199/2021.
L'area dell'impianto proposto ricade parzialmente tra quelle indicate come *non idonee* ai sensi del regolamento regionale n. 24 del 2010.
Il progetto utilizza soluzioni tecniche volte ad ottenere il minor consumo possibile del territorio, sfruttando al meglio le risorse energetiche disponibili, il che rappresenta un elemento di valutazione positiva ai sensi DM 10-9-2010 punto 16 lettera c.
Riguardo ai requisiti di cui alle linee guida in materia di Impianti Agrivoltaici del 27.06.2022, l'impianto rispetta i requisiti A, B e C.
La realizzazione dell'impianto non favorisce, né compromette o ostacola le produzioni agricole di particolare pregio o che danno origine a prodotti a denominazione. Più in generale, la realizzazione dell'impianto non sembra confliggere con le finalità perseguite dalle disposizioni in materia di sostegno nel settore agricolo.
Il progetto prevede interventi di mitigazione dell'impatto visivo del sito di impianto.
Le opere di connessione alla rete elettrica prevedono la realizzazione di una linea elettrica interrata su viabilità esistente.

DETERMINAZIONE DELL'AUTORITÀ DI GESTIONE PSR PUGLIA 2014-2022 15 ottobre 2024, n. 50

Programma di Sviluppo Rurale 2014/2022. - Indirizzi operativi straordinari inerenti la verifica del "Casellario giudiziale" e del "Certificato dell'anagrafe delle sanzioni amministrative dipendenti da reato" in sede di istruttoria tecnico-amministrativa delle domande di sostegno del PSR Puglia 2014-2022.

IL DIRIGENTE DELLA STRUTTURA PROPONENTE

L'Autorità di Gestione del Programma di Sviluppo Rurale 2014/2022 della Regione Puglia:

VISTI gli articoli 4 e 5 della Legge Regionale (L.R.) n.7 del 04/02/1997, pubblicata nel Bollettino Ufficiale della Regione Puglia (BURP) n.19 del 07/02/1997.
VISTA la Deliberazione della Giunta Regionale (DGR) n.3261 del 28/07/1998, in attuazione della L.R. n.7/1997 e del Decreto legislativo (D.lgs.) n.29 del 03/02/1993 e successive modifiche e/o integrazioni (ss.mm.ii.), che detta le direttive per la separazione delle attività di direzione politica da quelle di gestione amministrativa.
VISTO il Regolamento attuativo n. 20 del 20/06/2019 della Legge Regionale n. 15 del 20 giugno 2008 "Principi e linee guida in materia di trasparenza dell'attività amministrativa nella Regione Puglia";
VISTI gli articoli 4 e 16 del D.Lgs 165/2001 recante "Norme generali sull'ordinamento del lavoro alle dipendenze delle amministrazioni pubbliche" e ss.mm.ii;
VISTO l'articolo 18 del D.lgs. 196/2003 "Codice in materia di protezione dei dati personali" in merito ai Principi applicabili ai trattamenti effettuati dai soggetti pubblici e ss.mm.ii. .
VISTO l'articolo 32 della Legge n. 69 del 18/06/2009 che prevede l'obbligo di sostituire la pubblicazione tradizionale all'Albo ufficiale con la pubblicazione di documenti digitali sui siti informatici;
VISTO il D.Lgs. n. 33 del 14/03/2013 "Riordino della disciplina riguardante il diritto di accesso civico e gli obblighi di pubblicità, trasparenza e diffusione di informazioni da parte delle pubbliche amministrazioni";
VISTO il Regolamento Regionale n. 13 del 04/06/2015, pubblicato nel Bollettino Ufficiale della Regione Puglia (BURP) n. 78 del 05/06/2015, che disciplina il procedimento amministrativo;
VISTO il Decreto del Presidente della Giunta Regionale n. 443 del 31/07/2015, recante "Adozione del modello organizzativo denominato 'Modello Ambidestro per l'Innovazione della macchina Amministrativa regionale - MAIA'. Approvazione Atto di Alta Organizzazione" pubblicato nel BURP n. 109 del 03/08/2015 e ss.mm.ii.;
VISTA la DGR n. 1974 del 07/12/2020 di Approvazione Atto di Alta Organizzazione. Modello Organizzativo "MAIA 2.0";
VISTO il Decreto del Presidente della Giunta regionale 22 gennaio 2021, n. 22 "Adozione di Alta Organizzazione. Modello Organizzativo "MAIA 2.0" e successive integrazioni e modiche;
VISTE le Linee guida per la gestione degli atti Dirigenziali come documenti originali informatici con il sistema CIFRA1, trasmesse dal Segretariato Generale della Giunta regionale con nota prot. A00_22 N. 652 del 31.03.2020; VISTA la D.G.R. 15 settembre 2021, n. 1466 recante l'approvazione della Strategia regionale per la parità di genere, denominata "Agenda di Genere";
VISTA la D.G.R. del 03/07/2023 n. 938 del Registro delle Deliberazioni recante D.G.R. n. 302/2022 "Valutazione di impatto di genere. Sistema di gestione e di monitoraggio". Revisione degli allegati;
VISTA la Deliberazione n.1612 del 11/10/2021 con la quale la Giunta regionale della Puglia ha conferito al prof. Gianluca Nardone l'incarico di Autorità di Gestione (AdG) del Programma di Sviluppo Rurale (PSR) 2014/2022 della Puglia;
VISTO il Regolamento (UE) n. 1303/2013 del Parlamento Europeo e del Consiglio del 17 dicembre 2013, recante disposizioni comuni sul Fondo europeo di sviluppo regionale, sul Fondo sociale europeo, sul Fondo di coesione, sul Fondo europeo agricolo per lo sviluppo rurale e sul Fondo europeo per gli affari marittimi e la pesca e disposizioni generali sul Fondo europeo di sviluppo regionale, sul Fondo sociale europeo, sul Fondo di coesione e sul Fondo europeo per gli affari marittimi e la pesca, e che abroga il regolamento (CE) n. 1083/2006 del Consiglio n. 1307/2016, n. 1308/2013, n. 1310/2013 del Parlamento Europeo e del Consiglio del 17 dicembre 2013.

VISTO il Regolamento (UE) n. 1305/2013 e s.m.i., concernente il sostegno allo sviluppo rurale da parte del Fondo europeo agricolo per lo sviluppo rurale (FEASR) che abroga il regolamento (CE) n. 1698/2005 del Consiglio.
VISTO Il Regolamento (UE) n. 1306/2013 del Parlamento europeo e del Consiglio del 17/12/2013 sul finanziamento, sulla gestione sul monitoraggio della politica agricola comune e che abroga i regolamenti del Consiglio (CEE) n. 352/78, (CE)165/94, (CE) n. 2799/98, (CE) n. 814/2000, (CE) n. 1290/2005 e (CE) 485/2008.
VISTO il Regolamento (UE) n. 1307/2013 del Parlamento europeo e del Consiglio, recante norme sui pagamenti diretti agli agricoltori nell'ambito dei regimi di sostegno previsti dalla politica agricola comune e che abroga il Reg. (CE) n. 637/2008 del Consiglio e il Reg. (CE) n. 73/2009 del Consiglio.
VISTO Il Regolamento Delegato (UE) n. 807/2014 della Commissione del 11/03/2014 che integra talune disposizioni del Reg. (UE) n. 1305/2013 del Parlamento europeo e del Consiglio sul sostegno allo sviluppo rurale da parte del FEASR e che introduce disposizioni transitorie.
VISTO il Regolamento di Esecuzione (UE) N. 808/2014 della Commissione del 17/07/2014 recante modalità di applicazione del regolamento (UE) n. 1305/2013 del Parlamento europeo e del Consiglio.
VISTO il Regolamento di esecuzione (UE) 809/2014 del 17/07/2014 recante modalità di applicazione del regolamento (UE) n. 1306/2013 del Parlamento europeo e del Consiglio per quanto riguarda il sistema integrato di gestione e di controllo, le misure di sviluppo rurale e la condizionalità.
VISTO il Regolamento Delegato (UE) N. 640/2014 della Commissione del 11/03/2014 che integra il regolamento (UE) n. 1306/2013 del Parlamento europeo e del Consiglio per quanto riguarda il sistema integrato di gestione e di controllo e le condizioni per il rifiuto o la revoca di pagamenti nonché le sanzioni amministrative applicabili ai pagamenti diretti, al sostegno allo sviluppo rurale e alla condizionalità.
VISTO il Regolamento Delegato (UE) n. 907/2014 della Commissione dell'11 marzo 2014 che integra il Regolamento (UE) n. 1306/2013 del Parlamento europeo e del Consiglio per quanto riguarda gli organismi pagatori e altri organismi, la gestione finanziaria, la liquidazione dei conti, le cauzioni e l'uso dell'euro.
VISTO il Regolamento di esecuzione (UE) n. 908/2014 della Commissione del 6 agosto 2014 recante modalità di applicazione del regolamento (UE) n. 1306/2013 del Parlamento europeo e del Consiglio per quanto riguarda gli organismi pagatori e altri organismi, la gestione finanziaria, la liquidazione dei conti, le norme sui controlli, le cauzioni e la trasparenza. VISTO il Regolamento (UE) 2017/2393 del Parlamento Europeo e del Consiglio del 13 dicembre 2017 che modifica i Reg. (UE) n. 1305/2013, n. 1306/2013, n. 1307/2013, n. 1308/2013 e n. 652/2014. VISTO il Regolamento (UE, Euratom) n. 1046/2018 che stabilisce le regole finanziarie applicabili al bilancio generale dell'Unione, che modifica i regolamenti (UE) n. 1296/2013, (UE) n. 1301/2013, (UE) n. 1303/2013, (UE) n. 1304/2013, (UE) n. 1309/2013, (UE) n. 1316/2013, (UE) n. 223/2014, (UE) n. 283/2014 e la decisione n. 541/2014/UE e abroga il regolamento (UE, Euratom) n. 966/2012.
VISTO il Regolamento (UE) 2020/2220 del Parlamento Europeo e del Consiglio del 23 dicembre 2020 che stabilisce alcune disposizioni transitorie relative al sostegno da parte del FEASR e del Fondo europeo agricolo di garanzia (FEAGA) negli anni 2021 e 2022 e che modifica i regolamenti (UE) n. 1305/2013, (UE) n. 1306/2013 e (UE) n. 1307/2013 per quanto riguarda le risorse e l'applicazione negli anni 2021 e 2022 e il regolamento (UE) n. 1308/2013 per quanto riguarda le risorse e la distribuzione di tale sostegno in relazione agli anni 2021 e 2022.
VISTA la Decisione della Commissione Europea del 24 novembre 2015, C(2015) 8412 che approva il Programma di Sviluppo Rurale della Regione Puglia per il periodo di programmazione 2014-2020 ai fini della concessione di un sostegno da parte del FEASR. VISTA la Deliberazione della Giunta Regionale 30 dicembre 2015, nr. 2424 pubblicata sul BURP nr. 3 del 19 gennaio 2016, avente ad oggetto "Programma di Sviluppo Rurale della Puglia 2014-2020 Approvazione definitiva e presa d'atto della Decisione della Commissione Europea del 24 novembre 2015, C (2015) 8412".
VISTA la Decisione di esecuzione della Commissione Europea C(2023) 5183 del 25.7.2023 che approva la modifica del Programma di Sviluppo Rurale della Regione Puglia ai fini della concessione di un sostegno da parte del Fondo Europeo Agricolo per lo Sviluppo ed estendono il periodo di programmazione al 2022. VISTE le Linee Guida sull'Ammissibilità delle Spese per lo Sviluppo Rurale 2014-2022 del 11/02/2016, aggiornate al 05/11/2020, emanate dal Mipaaf Direzione generale dello sviluppo rurale sulla base dell'intesa sancita in Conferenza Stato Regioni.

CONSIDERATO che, in sede di attuazione del Programma di Sviluppo Rurale, la Pubblica Amministrazione è tenuta, tra le altre cose, in fase di condizioni di ammissibilità, verificare il "Casellario giudiziale" e il "Certificato dell'anagrafe delle sanzioni amministrative dipendenti da reato" al fine di accertare l'assenza di reati ostativi.
CONSIDERATO che l'acquisizione della predetta documentazione presso le Procure della Repubblica territorialmente competente comporta una dilazione dei tempi nella conclusione delle istruttorie con effetti negativi sulla capacità di rispondere tempestivamente alle aspettative dei beneficiari e al raggiungimento dei target di spesa del programma.
VALUTATO che, in questo particolare momento storico, è necessario velocizzare l'istruttoria delle domande di sostegno anche per:

- favorire l'utilizzo delle risorse pubbliche da parte di tutte le imprese beneficiarie introducendo, misure di maggiore flessibilità sulla scorta di quelle già introdotte dall'UE e dallo Stato in materia di contenimento e gestione dell'emergenza sanitaria e della crisi bellica;
- assicurare il buon andamento dell'amministrazione garantendo il pieno utilizzo delle risorse finanziarie assegnate alla Regione Puglia nell'ambito del PSR Puglia 2014-2022 e raggiungere il target dell'N+3 al 31 dicembre 2024;

VALUTATO, al contempo, che le nuove ed ulteriori disposizioni debbano comunque rispettare un principio di prudenza nell'erogazione di fondi comunitari;
Per quanto innanzi riportato, si ritiene necessario che i funzionari istruttori procedano, fino al 31 dicembre 2024, con la chiusura della istruttoria delle domande di sostegno e con la conseguente eventuale concessione condizionata dei benefici nel caso in cui, entro 5 giorni dalla richiesta inoltrata per l'ottenimento del "Casellario giudiziale" o del "Certificato dell'anagrafe delle sanzioni amministrative dipendenti da reato", non si dovesse avere risposta dalla Procura della Repubblica. Non appena ricevuti da parte della Procura della Repubblica il "Casellario giudiziale" e/o il "Certificato dell'anagrafe delle sanzioni amministrative dipendenti da reato", gli stessi saranno tempestivamente acquisiti agli atti dell'istruttoria per gli adempimenti successivi e consequenziali.

VERIFICA AI SENSI DEL REGOLAMENTO UE n. 679/2016 e
DEL D. Lgs n. 196/2003, COME MODIFICATO DAL D. Lgs. n. 101/2018
Garanzie di riservatezza

La pubblicazione dell'atto sul BURP, nonché la pubblicazione all'albo pretorio on line o sul sito istituzionale, salve le garanzie previste dalla Legge n. 241/1990 in tema di accesso ai documenti amministrativi, avviene nel rispetto della tutela della riservatezza dei cittadini secondo quanto disposto dal Regolamento UE n. 679/2016 in materia di protezione dei dati personali, nonché dal D.Lgs. n. 196/2003 e ss.mm.ii., come modificato dal D.Lgs. n. 101/2018, e dal vigente Regolamento Regionale n. 5/2006 per il trattamento dei dati sensibili e giudiziari, in quanto applicabile. Ai fini della pubblicità legale, il presente provvedimento è stato redatto in modo da evitare la diffusione di dati personali identificativi non necessari ovvero il riferimento alle particolari categorie di dati previste dagli artt. 9 e 10 del Reg. UE innanzi richiamato; qualora detti dati fossero essenziali per l'adozione dell'atto, essi sono trasferiti in documenti separati, esplicitamente richiamati.

ADEMPIMENTI CONTABILI
AI SENSI DEL D. Lgs. n. 118/2011 e ss.mm.ii.

Il presente provvedimento non comporta alcun mutamento qualitativo e quantitativo di entrata o di spesa né a carico del bilancio regionale né a carico di Enti per i cui debiti i creditori potrebbero rivalersi sulla Regione Puglia e che è escluso ogni onere aggiuntivo rispetto a quelli già autorizzati a valere sullo stanziamento previsto dal bilancio regionale. Ricorrono gli obblighi di cui agli artt. 26, c. 1 del D.Lgs 33/2013.

Tutto ciò premesso, per le motivazioni sopra riportate:

DETERMINA

Di prendere atto di quanto espresso in narrativa, che costituisce parte integrante e sostanziale del presente atto e che qui si intende integralmente riportato.

- di procedere, fino al 31 dicembre 2024, con la chiusura della istruttoria delle domande di sostegno del PSR Puglia 2014-2022 e con la conseguente eventuale concessione condizionata dei benefici nel caso in cui, entro 5 giorni dalla richiesta inoltrata per l'ottenimento del "Casellario giudiziale" o del "Certificato dell'anagrafe delle sanzioni amministrative dipendenti da reato", non si dovesse avere risposta dalla Procura della Repubblica;
- di stabilire che il "Casellario giudiziale" o il "Certificato dell'anagrafe delle sanzioni amministrative dipendenti da reato" ricevuti da parte della Procura della Repubblica saranno tempestivamente acquisiti agli atti dell'istruttoria per gli adempimenti successivi e consequenziali;
- di dare atto che il presente provvedimento è immediatamente esecutivo;
- di dare atto che la pubblicazione sul BURP assume valore di notifica agli interessati;
- di dare atto che il presente provvedimento viene redatto in forma integrale;
- di dare atto che il presente provvedimento:
  - sarà trasmesso in copia conforme all'originale alla Segreteria della Giunta Regionale;
  - sarà disponibile nel sito internet (https://psr.regione.puglia.it);
  - sarà trasmesso all'Assessore alle Risorse Agroalimentari;
  - sarà reso pubblico, ai sensi dell'art. 20 comma 3 del Decreto del Presidente della Giunta regionale n. 22 del 22.01.2021, mediante pubblicazione nell'Albo tematico per 10 giorni lavorativi a decorrere dalla data della sua adozione;
  - sarà pubblicato ai sensi dell'art. 26, c.1 del D.lgs. 33/2013 nella sezione "Amministrazione trasparente", - "Sovvenzioni, contributi, sussidi e vantaggi economici" sotto sezione "*criteri e modalità*" del sito www.regione.puglia.it;
  - sarà pubblicato sul BURP;
  - è unicamente formato con mezzi informatici e firmato digitalmente e sarà conservato, ai sensi delle Linee Guida del Segretario generale della Giunta Regionale e del Segretario Generale del Presidente, prot. n. AOO_022/652 del 31.3.2020, sui sistemi informatici regionali CIFRA, Sistema Puglia e Diogene;
  - è adottato in originale ed è composto da n. 6(sei) pagine.

Il presente Provvedimento è direttamente esecutivo.

Basato sulla proposta n. 001/DIR/2024/00055 dei sottoscrittori della proposta:

Autorità di gestione PSR 2014-2022
Gianluca Nardone

Firmato digitalmente da:

Autorità di gestione PSR 2014-2022
Gianluca Nardone

SEZIONE SECONDA

Corte costituzionale

SENTENZA 24 settembre 2024 (depositato il 18 ottobre 2024), n. 165

Giudizio di legittimità dell'art. 2, comma 1, lettera c), della Legge della Regione Puglia 10 novembre 2023, n.27 recante "Modifiche alla legge regionale 7 novembre 2022, n. 28 (Norme in materia di incentivazione alla transizione energetica)".

SENTENZA N. 165

ANNO 2024

REPUBBLICA ITALIANA

IN NOME DEL POPOLO ITALIANO

LA CORTE COSTITUZIONALE

composta da:

-	Augusto Antonio	BARBERA	Presidente
-	Giulio	PROSPERETTI	Giudice
-	Giovanni	AMOROSO	"
-	Francesco	VIGANÒ	"
-	Luca	ANTONINI	"
-	Stefano	PETITTI	"
-	Angelo	BUSCEMA	"
-	Emanuela	NAVARRETTA	"
-	Maria Rosaria	SAN GIORGIO	"
-	Filippo	PATRONI GRIFFI	"
-	Marco	D'ALBERTI	"
-	Giovanni	PITRUZZELLA	"
-	Antonella	SCIARRONE ALIBRANDI	"

ha pronunciato la seguente

SENTENZA

nel giudizio di legittimità costituzionale dell'art. 2, comma 1, lettera *c*), della legge della Regione Puglia 10 novembre 2023, n. 27, recante «Modifiche alla legge regionale 7 novembre 2022, n. 28 (Norme in materia di incentivazione alla transizione energetica)», promosso dal Presidente del Consiglio dei ministri con ricorso notificato l'11 gennaio 2024, depositato in cancelleria il 16 gennaio 2024, iscritto al n. 3 del registro ricorsi 2024 e pubblicato nella *Gazzetta Ufficiale* della Repubblica n. 7, prima serie speciale, dell'anno 2024.

Visto l'atto di costituzione della Regione Puglia;

udito nell'udienza pubblica del 24 settembre 2024 il Giudice relatore Giovanni Pitruzzella;

udite l'avvocata dello Stato Maria Luisa Spina per il Presidente del Consiglio dei ministri e l'avvocata Tiziana Teresa Colelli per la Regione Puglia;

deliberato nella camera di consiglio del 24 settembre 2024.

Ritenuto in fatto

1.– Con ricorso depositato il 16 gennaio 2024 e iscritto al n. 3 del registro ricorsi 2024, il Presidente del Consiglio dei ministri, rappresentato e difeso dall'Avvocatura generale dello Stato, ha promosso questioni di legittimità costituzionale dell'art. 2, comma 1, lettera *c*), della legge della Regione Puglia 10 novembre 2023, n. 27, recante «Modifiche alla legge regionale 7 novembre 2022, n. 28 (Norme in materia di incentivazione alla transizione energetica)», in riferimento agli artt. 3, 41, 42, 97 e 117, terzo comma, della Costituzione, quest'ultimo in relazione all'art. 1, comma 5, della legge 23 agosto 2004, n. 239 (Riordino del settore energetico, nonché delega al Governo per il riassetto delle disposizioni vigenti in materia di energia).

1.1.− Premette il ricorrente che la legge reg. Puglia n. 27 del 2023 reca modifiche alla legge reg. Puglia n. 28 del 2022 e che il suo art. 2, comma 1, lettera *c*), in particolare, sostituisce il comma 4 dell'art. 2 di quest'ultima legge regionale.

Il citato art. 2, comma 4, così recitava: «[a]lle misure di compensazione territoriale di cui al presente articolo, limitate agli impianti e alle infrastrutture del gas, anche in esercizio, si aggiungono le misure di compensazione e riequilibrio ambientale con il procedimento di cui all'articolo 1».

Esso, per come sostituito dalla disposizione impugnata, prevede, invece, che «[a]lle misure di compensazione territoriale di cui al presente articolo, limitate agli impianti e alle infrastrutture del gas che abbiano acquisito il titolo per la costruzione alla data di entrata in vigore delle presenti disposizioni e per i quali non siano state applicate misure compensative si aggiungono le misure di compensazione di cui al comma 1 dell'articolo 1 e con il procedimento di cui all'articolo 1. Con il medesimo procedimento le misure previste dall'articolo 1 si applicano anche agli impianti e infrastrutture di cui al comma 1 del presente articolo».

1.2.− L'art. 2, comma 1, lettera *c*), della legge reg. Puglia n. 27 del 2023, secondo il ricorrente, si porrebbe in contrasto, in primo luogo, con l'art. 1, comma 5, della legge n. 239 del 2004, «specie se letta in combinato disposto» con l'art. 1, comma 1, lettera *b*), della stessa legge reg. Puglia n. 27 del 2023, che ha modificato l'art. 1, comma 2, della legge reg. Puglia n. 28 del 2022, il quale, nella sua formulazione attuale, sottopone a misure di compensazione e riequilibrio ambientale e territoriale (d'ora in avanti, anche: misure di compensazione) esclusivamente i soggetti proponenti nuovi impianti e infrastrutture energetiche sul territorio pugliese, oppure il potenziamento e la trasformazione di quelli già esistenti.

L'intento riformatore sotteso al menzionato art. 1, comma 1, lettera *b*), della legge reg. Puglia n. 27 del 2023 sarebbe «di fatto eluso», nel settore del gas, dalla disposizione impugnata, là dove sottopone alle misure di compensazione «anche gli impianti a gas di fatto "esistenti" alla data di entrata in vigore della legge regionale, in quanto autorizzati (ed anche se non ancora costruiti)».

In tal modo, l'art. 2, comma 4, della legge reg. Puglia n. 28 del 2022, per come sostituito dall'art. 2, comma 1, lettera *c*), della legge reg. Puglia n. 27 del 2023, violerebbe l'art. 117, terzo comma, Cost., ponendosi in contrasto con il principio fondamentale in materia di produzione, trasporto e distribuzione nazionale dell'energia, recato dall'art. 1, comma 5, della legge n. 239 del 2004, a mente del quale: «[l]e regioni e gli enti locali territorialmente interessati dalla localizzazione di nuove infrastrutture energetiche ovvero dal potenziamento o trasformazione di infrastrutture esistenti hanno diritto di stipulare accordi con i soggetti proponenti che individuino misure di compensazione e riequilibrio ambientale, coerenti con gli obiettivi generali di politica energetica nazionale, fatto salvo quanto previsto dall'articolo 12 del decreto legislativo 29 dicembre 2003, n. 387».

Ricorda poi il Presidente del Consiglio dei ministri che:

− secondo la costante giurisprudenza costituzionale, in materia di produzione, trasporto e distribuzione nazionale dell'energia, le regioni sono tenute a rispettare i principi fondamentali stabiliti dalla legislazione statale (si citano le sentenze n. 11 del 2022, n. 177 del 2021, n. 106 del 2020, n. 177 e n. 14 del 2018), tra i quali figura il citato art. 1, comma 5, della legge n. 239 del 2004;

− ai sensi dell'art. 1, comma 4, lettera *f*), della medesima legge n. 239 del 2004, le misure di compensazione possono essere richieste, «qualora esigenze connesse agli indirizzi strategici nazionali richiedano concentrazioni territoriali di attività, impianti e infrastrutture ad elevato impatto territoriale».

1.3.− L'Avvocatura generale dello Stato lamenta, in secondo luogo, la violazione del principio del legittimo affidamento, poiché la disposizione impugnata introdurrebbe un «onere aggiuntivo a carico di soggetti che hanno già conseguito un titolo autorizzatorio alla data di entrata in vigore delle norme».

In particolare, sarebbe leso l'affidamento nella sicurezza giuridica, costituente «valore fondamentale dello Stato di diritto, costituzionalmente protetto nel nostro ordinamento» (si citano le sentenze di questa Corte n. 39 del 1993, n. 155 del 1990, n. 822 del 1988 e n. 349 del 1985), «ora ancor più rilevante considerato che lo stesso legislatore prescrive che l'attività amministrativa sia retta (anche) dai principi dell'ordinamento

comunitario», nel quale il principio in parola sarebbe stato elaborato in via giurisprudenziale, «in un'ottica di accentuata tutela dell'interesse privato nei confronti delle azioni normativa e amministrativa delle istituzioni europee».

«A livello costituzionale», il legittimo affidamento sarebbe garantito dall'art. 3 Cost. (si cita la sentenza di questa Corte n. 149 del 2017) e, nella misura in cui «orienta le singole discipline interessate», troverebbe tutela anche negli artt. 41, 42 e 97 Cost., con riferimento, rispettivamente, «all'affidamento nell'esercizio di attività economiche, […] al regime dei beni» e ai «rapporti con amministrazioni pubbliche».

Nel caso di specie, l'assoggettamento a misure di compensazione di impianti e infrastrutture del gas già autorizzati lederebbe la libertà di iniziativa economica, «intesa come capacità dell'imprenditore di organizzare i fattori della produzione e di determinarsi autonomamente nell'ambito di un quadro giuridico stabile e certo con la pubblica amministrazione, senza il condizionamento di normative sopravvenute che alterino i programmi originari introducendo oneri non previsti».

2.− Con atto depositato il 16 febbraio 2024, si è costituita in giudizio la Regione Puglia, eccependo l'inammissibilità e la non fondatezza del ricorso avversario.

2.1.− La resistente osserva, in primo luogo, che la disposizione impugnata, nell'eliminare la «dicitura "anche in esercizio"», «esclude aprioristicamente che la normativa possa applicarsi agli impianti già esistenti (l'esercizio di un impianto deve presupporre necessariamente che l'impianto esista, cioè sia costruito)».

Il preteso contrasto con la normativa statale, quindi, non sussisterebbe, donde, secondo la Regione Puglia, la inammissibilità della prima questione.

2.2.− Sotto altro profilo, quest'ultima sarebbe inammissibile per la generica individuazione della normativa statale «utilizzata quale parametro interposto», posto che il ricorrente si limita a dedurre la violazione dell'art. 1, comma 5, della legge n. 239 del 2004, senza tuttavia chiarire perché «la dicitura "soggetti che abbiano acquisito il titolo per la costruzione alla data di entrata in vigore delle presenti disposizioni" sia da intendersi come "impianti esistenti", cioè in che termini la norma regionale impugnata si configurerebbe come derogatoria».

2.3.− Quanto alla non fondatezza, secondo la Regione Puglia, le censure sollevate dall'Avvocatura generale dello Stato muoverebbero «da una lettura parziale e pretestuosa delle disposizioni regionali, estrapolate dal più ampio contesto normativo, sia nazionale che regionale, in cui le stesse si inseriscono».

Osserva al riguardo la resistente che la legge reg. Puglia n. 27 del 2023 «si inserisce nella cornice della legge "quadro" del settore energetico», ossia la legge n. 239 del 2004, la quale, all'art. 1, comma 4, prevede, in primo luogo, che (lo Stato e) le regioni assicurano su tutto il territorio nazionale i livelli essenziali delle prestazioni concernenti l'energia nelle sue varie forme e in condizioni di omogeneità, sia con riguardo alle modalità di fruizione, sia con riguardo ai criteri di formazione delle tariffe e al conseguente impatto sulla formazione dei prezzi.

In secondo luogo, in forza della menzionata disposizione statale, (lo Stato e) le regioni sono chiamate a garantire l'adeguato equilibrio territoriale nella localizzazione delle infrastrutture energetiche, nei limiti consentiti dalle caratteristiche fisiche e geografiche delle singole regioni e, qualora esigenze connesse agli indirizzi strategici nazionali richiedano concentrazioni territoriali di attività, impianti e infrastrutture ad elevato impatto territoriale, a disciplinare misure di compensazione e di riequilibrio ambientale e territoriale.

La Regione Puglia prosegue osservando che l'art. 1, comma 5, della medesima legge n. 239 del 2004 prevede che le regioni, gli enti pubblici territoriali e gli enti locali territorialmente interessati dalla localizzazione di nuove infrastrutture energetiche ovvero dal potenziamento o trasformazione di infrastrutture esistenti, hanno diritto di stipulare accordi con i soggetti proponenti che individuino misure di compensazione e riequilibrio ambientale.

Quest'ultima disposizione – prosegue la resistente – fa salvo quanto previsto dall'art. 12 del decreto legislativo 29 dicembre 2003, n. 387 (Attuazione della direttiva 2001/77/CE relativa alla promozione dell'energia elettrica prodotta da fonti energetiche rinnovabili nel mercato interno dell'elettricità).

In particolare, il «richiamo» sarebbe al comma 6 del citato art. 12, il quale – nel disporre che «[l]'autorizzazione non può essere subordinata né prevedere misure di compensazione a favore delle regioni e delle province» – vieterebbe che l'autorizzazione unica per la realizzazione di un impianto energetico possa essere concessa solo se sono previste misure di compensazione dal proponente.

Nella ricognizione dei principi fondamentali in materia, andrebbe considerato, inoltre, il decreto del Ministro dello sviluppo economico 10 settembre 2010, recante «Linee guida per l'autorizzazione degli impianti alimentati da fonti rinnovabili», che, nell'Allegato 2, definisce i «Criteri per l'eventuale fissazione di misure compensative».

L'Allegato in questione – prosegue la Regione Puglia – ribadisce che, ai sensi dell'art. 12, comma 6, del d.lgs. n. 387 del 2003, l'autorizzazione non può essere subordinata né prevedere misure di compensazione a favore delle regioni e delle province. Esso, ancora, stabilisce, al punto 2, che «per l'attività di produzione di energia elettrica da fonti rinnovabili non è dovuto alcun corrispettivo monetario in favore dei Comuni, l'autorizzazione unica può prevedere l'individuazione di misure compensative, a carattere non meramente patrimoniale, a favore degli stessi Comuni e da orientare su interventi di miglioramento ambientale correlati alla mitigazione degli impatti riconducibili al progetto, ad interventi di efficienza energetica, di diffusione di installazioni di impianti a fonti rinnovabili e di sensibilizzazione della cittadinanza sui predetti temi», nel rispetto dei criteri ivi espressamente indicati (dalla lettera *a* alla lettera *h*).

Tale essendo il quadro normativo, non sussisterebbe la dedotta violazione dell'art. 117, terzo comma, Cost., in relazione all'art. 1, comma 5, della legge n. 239 del 2004, posto che il ricordato comma 4, lettera *f*), del medesimo articolo riconosce alle regioni il diritto di richiedere misure compensative, al fine di garantire l'adeguato equilibrio territoriale nella localizzazione delle infrastrutture energetiche.

La disposizione impugnata, infatti, sarebbe rivolta esclusivamente agli impianti e alle infrastrutture «per i quali non siano state applicate misure compensative», pur essendovi già tenute per effetto della legge n. 239 del 2004, al ricorrere dei presupposti ivi previsti.

La questione, in conclusione, sarebbe priva di fondamento per erroneità del presupposto interpretativo, dal momento che la norma regionale sarebbe mera applicazione di quanto previsto dal legislatore statale già dal 2004, e per ciò solo inidonea «ad invadere ambiti costituzionalmente riservati allo Stato».

2.4.− In relazione alla dedotta violazione del principio di affidamento, la Regione Puglia eccepisce, in primo luogo, l'inammissibilità della questione per difetto «di specifica motivazione».

Il ricorrente, infatti, avrebbe omesso di indicare «i termini concreti in cui la disposizione impugnata violerebbe i parametri costituzionali invocati e le norme richiamate a parametro interposto, né sarebbe chiarito in cosa consisterebbe il *vulnus* arrecato agli operatori economici in termini di libertà di iniziativa economica».

Secondo la resistente, poi, la norma regionale in esame non rappresenterebbe «il presupposto logico e giuridico di un onere aggiuntivo, quali le compensazioni ambientali», posto che quest'ultime sarebbero state previste in favore delle regioni già dal legislatore

statale del 2004: la questione sarebbe quindi inammissibile anche perché non sarebbe lesa alcuna libertà di iniziativa economica «per effetto di norme sopravvenute».

3.− Con memoria depositata il 2 settembre 2024, la Regione Puglia ha ribadito le eccezioni di inammissibilità del ricorso e gli argomenti a sostegno della sua non fondatezza.

4.− Con memoria depositata il 3 settembre 2024, il Presidente del Consiglio dei ministri, a sua volta, ha ulteriormente illustrato le ragioni poste a sostegno dell'impugnazione.

Considerato in diritto

l.− Il Presidente del Consiglio dei ministri ha promosso questione di legittimità costituzionale dell'art. 2, comma 1, lettera *c*), della legge reg. Puglia n. 27 del 2023, in riferimento agli artt. 3, 41, 42, 97 e 117, terzo comma, Cost., quest'ultimo in relazione all'art. 1, comma 5, della legge n. 239 del 2004.

2.− La disposizione impugnata sostituisce il comma 4 dell'art. 2 della legge reg. Puglia n. 28 del 2022, secondo cui, nella formulazione antecedente all'intervento del legislatore regionale contestato con l'odierno ricorso, «[a]lle misure di compensazione territoriale di cui al presente articolo, limitate agli impianti e alle infrastrutture del gas, anche in esercizio, si aggiungono le misure di compensazione e riequilibrio ambientale con il procedimento di cui all'articolo 1».

Nell'attuale formulazione, il citato art. 2, comma 4, della legge reg. Puglia n. 28 del 2022 prevede, invece, che «[a]lle misure di compensazione territoriale di cui al presente articolo, limitate agli impianti e alle infrastrutture del gas che abbiano acquisito il titolo per la costruzione alla data di entrata in vigore delle presenti disposizioni e per i quali non siano state applicate misure compensative si aggiungono le misure di compensazione di cui al comma 1 dell'articolo 1 e con il procedimento di cui all'articolo 1. Con il medesimo procedimento le misure previste dall'articolo 1 si applicano anche agli impianti e infrastrutture di cui al comma 1 del presente articolo».

Le «misure di compensazione territoriale di cui al presente articolo» sono quelle specificamente previste nel settore del gas dall'art. 2, comma 1, della legge reg. Puglia n. 28 del 2022, ai sensi del quale, «al fine di contenere il costo del gas sostenuto dalle famiglie pugliesi» (e al ricorrere dei presupposti di cui all'art. 1, comma 4, lettera *f*, della legge n. 239 del 2004), «è disposta per ogni nuovo impianto e infrastruttura energetica oppure per il potenziamento o trasformazione di impianti e infrastrutture energetiche esistenti, nella misura fino al 3 per cento del valore commerciale del volume del gas

prodotto, trasportato o importato in Italia, la misura di compensazione e riequilibrio territoriale a carico dei proponenti, dei produttori, dei vettori e dei gestori di impianti e infrastrutture di gas sul territorio pugliese».

L'art. 1, comma 1, della legge reg. Puglia n. 28 del 2022, anch'esso richiamato dalla disposizione impugnata, a sua volta, prevede che «[l]a Regione, in armonia con la legislazione europea, statale e regionale in materia di tutela dell'ambiente, della salute e della qualità della vita della popolazione, in applicazione dei principi di efficientamento e di riduzione delle emissioni climalteranti e al fine di attenuare gli effetti negativi della crisi energetica, nel rispetto del principio di non aggravamento del procedimento, disciplina misure di compensazione e di riequilibrio ambientale e territoriale fra livelli e costi di prestazione e impatto degli impianti energetici».

Tali ultime misure possono essere previste «a carico dei proponenti di nuovi impianti e infrastrutture energetiche oppure del potenziamento o della trasformazione di impianti e infrastrutture esistenti sul territorio pugliese» (art. 1, comma 2, della legge reg. Puglia n. 28 del 2022).

3.− Secondo il ricorrente, l'art. 2, comma 1, lettera *c*), della legge reg. Puglia n. 27 del 2023, nel consentire l'imposizione delle misure di compensazione in relazione agli «impianti a gas di fatto "esistenti" alla data di entrata in vigore della legge regionale, in quanto autorizzati (ed anche se non ancora costruiti)», violerebbe, in primo luogo, l'art. 117, terzo comma, Cost., in relazione all'art. 1, comma 5, della legge n. 239 del 2004.

Quest'ultimo, recante un principio fondamentale in materia di produzione, trasporto e distribuzione nazionale dell'energia, attribuirebbe, infatti, alle regioni e agli enti territorialmente interessati il diritto di stipulare accordi che individuino misure di compensazione e riequilibrio ambientale esclusivamente con i soggetti proponenti nuove infrastrutture, ovvero il potenziamento o la trasformazione di quelle esistenti.

4.− L'art. 2, comma 1, lettera *c*), della legge reg. Puglia n. 27 del 2023, in secondo luogo, nell'introdurre un «onere aggiuntivo a carico di soggetti che hanno già conseguito un titolo autorizzatorio alla data di entrata in vigore delle norme» lederebbe, in violazione degli artt. 3, 41, 42 e 97 Cost., il loro affidamento e la loro libertà di iniziativa economica, «intesa come capacità dell'imprenditore di organizzare i fattori della produzione e di determinarsi autonomamente nell'ambito di un quadro giuridico stabile e certo con la pubblica amministrazione, senza il condizionamento di normative sopravvenute che alterino i programmi originari introducendo oneri non previsti».

5.− In via preliminare, deve essere delimitato il *thema decidendum*.

L'art. 2, comma 4, della legge reg. Puglia n. 28 del 2022, per come sostituito ad opera dell'impugnato art. 2, comma 1, lettera *c*), della legge reg. Puglia n. 27 del 2023, si compone di due alinea.

Il primo disciplina le misure di compensazione per gli «impianti» e «le infrastrutture del gas che abbiano acquisito il titolo per la costruzione alla data di entrata in vigore delle presenti disposizioni e per i quali non siano state applicate misure compensative». Il secondo, invece – per mezzo del rinvio all'art. 2, comma 1, della stessa legge reg. Puglia n. 28 del 2022 − riguarda le misure di compensazione applicabili (sempre nel settore del gas) a «ogni nuovo impianto e infrastruttura energetica» o a quelli già esistenti e interessati da potenziamento o trasformazione.

Nonostante il Presidente del Consiglio dei ministri abbia impugnato la menzionata disposizione regionale senza alcuna specificazione, è chiaro, alla luce del complessivo tenore del ricorso, che esso si appunta esclusivamente sul primo alinea, che dunque costituisce l'unico oggetto delle odierne questioni di legittimità costituzionale.

6.– Sempre in via preliminare, devono essere esaminate le eccezioni sollevate dalla Regione Puglia, secondo cui entrambe le questioni sarebbero inammissibili per genericità della motivazione e per assenza del contrasto tra la disposizione impugnata e la legislazione statale di riferimento.

Le eccezioni non sono fondate.

Il senso della prima questione è sufficientemente chiaro: secondo il ricorrente, la previsione che le misure di compensazione si applicano «agli impianti e alle infrastrutture del gas che abbiano acquisito il titolo per la costruzione alla data di entrata in vigore delle presenti disposizioni» si pone in contrasto con il parametro interposto, il quale contempla quelle misure solo per «ogni nuovo impianto e infrastruttura energetica oppure per il potenziamento o trasformazione di impianti e infrastrutture energetiche esistenti».

Parimenti chiaro è il senso della seconda questione: la disposizione regionale – nel prevedere le misure in esame non solo per i nuovi impianti o per il potenziamento o la trasformazione di quelli esistenti, ma anche per quelli già aventi un titolo per la costruzione prima dell'entrata in vigore della legge regionale – lederebbe l'affidamento degli operatori economici, sui quali, al momento del rilascio del titolo, quelle misure non erano state fatte gravare.

La sussistenza o meno del contrasto con il parametro interposto e delle violazioni dedotte, poi, attiene non al rito ma al merito delle questioni.

7.− La questione di legittimità costituzionale dell'art. 2, comma 1, lettera *c*), della

legge reg. Puglia n. 27 del 2023, per violazione dell'art. 117, terzo comma, Cost., in relazione all'art. 1, comma 5, della legge n. 239 del 2004, è fondata.

La disposizione statale da ultimo menzionata reca un principio fondamentale della materia produzione, trasporto e distribuzione nazionale dell'energia (sentenze n. 124 e n. 119 del 2010, n. 248 del 2006).

In forza di essa, «[l]e regioni, gli enti pubblici territoriali e gli enti locali territorialmente interessati dalla localizzazione di nuove infrastrutture energetiche ovvero dal potenziamento o trasformazione di infrastrutture esistenti hanno diritto di stipulare accordi con i soggetti proponenti che individuino misure di compensazione e riequilibrio ambientale, coerenti con gli obiettivi generali di politica energetica nazionale».

Il parametro interposto consente, dunque, l'imposizione delle misure di compensazione solo in caso di nuove infrastrutture o di potenziamento o trasformazione di quelle esistenti, ossia in ipotesi in cui è sempre necessaria l'autorizzazione allo svolgimento dell'attività (nuova, potenziata o trasformata).

Lo stesso riferimento ai «soggetti proponenti» rende evidente la volontà del legislatore statale di prevedere la stipulazione di accordi aventi ad oggetto le misure di compensazione esclusivamente nel contesto della procedura di autorizzazione, evidentemente al fine di consentire all'imprenditore di vagliare la convenienza della sua iniziativa economica.

Tale necessaria contestualizzazione, del resto, è espressamente imposta dalle citate Linee guida del 2010, sia pure in relazione allo specifico e diverso ambito degli impianti e delle infrastrutture energetiche alimentati da fonti rinnovabili, oltre che dallo stesso legislatore regionale pugliese in relazione a tutti gli impianti e le infrastrutture energetiche diversi da quelli del gas (art. 1, comma 2-*bis*, della medesima legge reg. Puglia n. 28 del 2022).

La disposizione impugnata, per contro, consentendo l'applicazione delle misure di compensazione, nel settore del gas, anche in relazione agli impianti e alle infrastrutture che abbiano già ottenuto l'autorizzazione («che abbiano acquisito il titolo per la costruzione alla data di entrata in vigore delle presenti disposizioni»), senza la contestuale previsione di quelle misure («per i quali non siano state applicate misure compensative»), si pone in contrasto con il parametro interposto.

8.− Va pertanto dichiarato costituzionalmente illegittimo l'art. 2, comma 1, lettera *c*), della legge reg. Puglia n. 27 del 2023, per violazione dell'art. 117, terzo comma, Cost., in relazione all'art. 1, comma 5, della legge n. 239 del 2004, nella parte in cui − nel

sostituire l'art. 2, comma 4, della legge reg. Puglia n. 28 del 2022 − prevede che «[a]lle misure di compensazione territoriale di cui al presente articolo, limitate agli impianti e alle infrastrutture del gas che abbiano acquisito il titolo per la costruzione alla data di entrata in vigore delle presenti disposizioni e per i quali non siano state applicate misure compensative si aggiungono le misure di compensazione di cui al comma 1 dell'articolo 1 e con il procedimento di cui all'articolo 1».

9.− Resta assorbita la restante questione di legittimità costituzionale dell'art. 2, comma 1, lettera *c*), della legge reg. Puglia n. 27 del 2023 promossa in riferimento agli artt. 3, 41, 42 e 97 Cost.

PER QUESTI MOTIVI

LA CORTE COSTITUZIONALE

dichiara l'illegittimità costituzionale dell'art. 2, comma 1, lettera *c*), della legge della Regione Puglia 10 novembre 2023, n. 27, recante «Modifiche alla legge regionale 7 novembre 2022, n. 28 (Norme in materia di incentivazione alla transizione energetica)», nella parte in cui − nel sostituire l'art. 2, comma 4, della legge reg. Puglia n. 28 del 2022 − prevede che «[a]lle misure di compensazione territoriale di cui al presente articolo, limitate agli impianti e alle infrastrutture del gas che abbiano acquisito il titolo per la costruzione alla data di entrata in vigore delle presenti disposizioni e per i quali non siano state applicate misure compensative si aggiungono le misure di compensazione di cui al comma 1 dell'articolo 1 e con il procedimento di cui all'articolo 1».

Così deciso in Roma, nella sede della Corte costituzionale, Palazzo della Consulta, il 24 settembre 2024.

F.to:

Augusto Antonio BARBERA, Presidente

Giovanni PITRUZZELLA, Redattore

Roberto MILANA, Direttore della Cancelleria

Depositata in Cancelleria il 18 ottobre 2024

Il Direttore della Cancelleria

F.to: Roberto MILANA

Atti degli Enti locali e degli enti pubblici e privati

ARPAL PUGLIA - DETERMINAZIONE DEL DIRIGENTE U.O. COORDINAMENTO SERVIZI PER L'IMPIEGO BARI 15 ottobre 2024, n. 1039

Avviso pubblico per la presentazione delle istanze di candidatura finalizzata all'accreditamento degli Operatori legittimati all' erogazione dei servizi al lavoro approvato con A.D. n. 287 del 28/03/2024. Autorizzazione dell' istanza di trasferimento nella sede ubicata in Bari alla Via Don Luigi Guanella n. 15/G e conferma delle risorse già accreditate.Autorizzazione di inserimento di n. 1 risorsa professionale candidata per il ruolo di "Tutor individuale".Rigetto dell' istanza di inserimento di n. 1 risorsa umana proposta per il ruolo di "Esperto junior in affiancamento dell' operatore a supporto dell' inserimento lavorativo delle donne."

In data quindici ottobre duemilaventiquattro, presso la Sede Operativa dell'ARPAL - Puglia,

LA DIRIGENTE

In Bari presso la sede operativa di ARPAL Puglia, sulla base dell'istruttoria di seguito riportata e sottoscritta dal Responsabile del procedimento Dott.ssa Isabella Legista

Visti

- gli artt. 4 e 16 del D.Lgs. n.165/2001;
- la L.R. n. 29 del 29 giugno 2018, avente ad oggetto "Norme in materia di politica regionale dei servizi per le politiche attive del lavoro e per il contrasto al lavoro nero e al caporalato" con la quale è stata istituita l'Agenzia Regionale per le Politiche Attive del lavoro (A.R.P.A.L.);
- la D.G.R. n. 91 del 22 gennaio 2019, con la quale è stato approvato lo Statuto dell'Agenzia Regionale per le politiche Attive del Lavoro (A.R.P.A.L. PUGLIA), quale ente tecnico-operativo e strumentale che opera a supporto della Regione Puglia nell'ambito delle competenze in materia di politiche attive per lavoro;
- la D.G.R. n. 318 del 21 febbraio 2019, con la quale è stato approvato l'Atto di organizzazione dell'ARPAL Puglia, già adottato con propria determinazione del Commissario Straordinario n. 1 del 15 febbraio 2019;
- il D. Lgs. 14 settembre 2015 n. 150, recante "Disposizioni per il riordino della normativa in materia di servizi per il lavoro e di politiche attive, ai sensi dell'articolo 1, comma 3, della legge 10 dicembre 2014, n. 183" e ss.mm.ii;
- il D.D.G. n. 104 del 25/07/2022 con il quale è stato attribuito alla dottoressa Valentina Elia, l'incarico di dirigente a tempo pieno ed indeterminato della U.O. Coordinamento Servizi per l'impiego Ambito di Bari di ARPAL PUGLIA;
- la L.R. del 02/11/2022 n. 23, avente ad oggetto "Modifiche alle Legge Regionale 29 giugno 2018 n. 29 (Norme in materia di politiche attive del lavoro e per il contrasto al lavoro nero)";
- l'art. 32 della legge 18 giugno 2009, n. 69, che prevede l'obbligo di sostituire la pubblicazione tradizionale all'Albo ufficiale con la pubblicazione di documenti digitali sui siti informatici;
- il D. Lgs. 30 giugno 2003, n. 196 coordinato con il D. Lgs. 10 agosto 2018 n. 101 di recepimento del Regolamento (UE) 2016/679 relativo al trattamento dei dati personali.

Richiamati, altresì,

- la Legge 7 agosto 1990 n. 241 "Nuove norme in materia di procedimento amministrativo e di diritto di accesso ai documenti amministrativi" e s.m.i.;
- il Decreto Legislativo 10 settembre 2003 n. 276 " Attuazione delle deleghe in materia di occupazione e mercato del lavoro di cui alla legge 14 febbraio 2003, n. 30" e s.m.i ;
- la Legge Regionale n. 25 del 29/09/2011, recante "Norme in materia di autorizzazione e accreditamento

per i servizi per il lavoro", la quale prevede che la Regione Puglia, ferma restando la centralità dei servizi pubblici per l'impiego nella gestione del governo del mercato del lavoro, al fine di garantire ai cittadini la libertà di scelta nell'ambito di una rete di operatori qualificati, favorisce l'integrazione fra sistema pubblico e privato finalizzato alla promozione e allo sviluppo dell'occupazione disciplinando l'accreditamento per lo svolgimento dei servizi per il lavoro;

- il Regolamento Regionale n. 34 del 27/12/2012, contenete "Modifiche al Regolamento recante Disposizioni concernenti le procedure e i requisiti per l'accreditamento dei servizi per il lavoro di cui alla Legge regionale 29 settembre 2011, n. 25";
- la determina dirigenziale della Sezione Politiche e mercato per il lavoro della Regione Puglia n. 1458 del 07.08.2015, con la quale è stato approvato il documento recante le Linee Guida per l'accreditamento degli operatori legittimati all'erogazione dei servizi al lavoro;
- l'Atto Dirigenziale della Sezione Politiche e mercato per il lavoro della Regione Puglia n. 270 del 13.07.2016, istitutivo dell'Albo regionale dei soggetti accreditati per l'erogazione dei servizi al lavoro;
- la D.G.R. n. 1304 del 25/09/2023, avente ad oggetto "Art. 8, comma I lett. d) della L.R. n. 29/2018. Trasferimento all'Agenzia Regionale per le Politiche attive per il lavoro delle funzioni in materia di gestione del sistema regionale di accreditamento e autorizzazione, ivi compresa la tenuta dell'albo dei soggetti accreditati e autorizzati e il monitoraggio del mantenimento degli standard e dei requisiti definiti dalla disciplina di riferimento";
- la Deliberazione del Consiglio di Amministrazione di Arpal Puglia n. 5 del 30/01/2024, avente ad oggetto "Attribuzione della delega dirigenziale relativa alle funzioni delegate ad Arpal Puglia con D.G.R. n. 1304 del 25/09/2023 – temporanea delega di funzioni direttoriali";
- il Decreto del Dirigente delegato n. 5 del 12/02/2024, avente ad oggetto "Attribuzione delle funzioni in materia di gestione del sistema regionale di accreditamento e autorizzazione per i servizi al lavoro, delegate ad ARPAL Puglia con D.G.R. n. 1304 del 25.09.2023", con il quale il relativo incarico è stato assegnato alla Dirigente dott.ssa Valentina Elia;
- l'Atto Dirigenziale n. 247 del 18/03/2024 del Registro Generale Arpal Puglia, con il quale è stato istituito il gruppo di lavoro funzionalmente adibito alla verifica dei requisiti relativi alle istanze di candidatura per l'accreditamento degli operatori legittimati all'erogazione dei servizi per il lavoro,con il precipuo compito di svolgere i controlli on desk;
- l'Atto Dirigenziale n. 247 del 18/03/2024 del Registro Generale Arpal Puglia. Con il quale è stato, altresì, nominato il Responsabile del procedimento nella persona della dott.ssa Isabella Legista;
- L'Atto Dirigenziale n. 287 del 28/03/2024 del Registro Generale Arpal Puglia, con il quale è stato approvato l'Avviso Pubblico per la presentazione delle domande di accreditamento degli operatori legittimanti all'erogazione dei servizi al lavoro con i relativi allegati da "A" a "G";
- L'Atto Dirigenziale n. 343 del 17/04/2024, avente ad oggetto "Avviso pubblico per la presentazione delle istanze di candidatura finalizzata all'accreditamento degli Operatori legittimati all'erogazione dei servizi per il lavoro approvato con A.D. n. 287 del 28/03/2024. Definizione del procedimento e approvazione della modulistica per il rinnovo dell'accreditamento ai sensi dell'art. 12 del Regolamento Regionale 27 dicembre 2012 n. 34";
- L'Atto Dirigenziale n. 639 del 02/07/2024, avente ad oggetto "Avviso pubblico per la presentazione delle istanze di candidatura finalizzata all'accreditamento degli Operatori legittimati all' erogazione dei servizi al lavoro approvato con A.D. n. 287 del 28/03/2024. Presentazione delle istanze extra-sistema".

Considerato che

- L'APL Synergie Italia S.p.a. con istanza inserita nel sistema informativo in data 22/08/2024, comunicata successivamente con nota pec del 02/09/2024, acquisita al prot. n. 117342 del 03/09/2024, ha chiesto l'accreditamento della nuova sede di Bari sita in Via Don Luigi Guanella n. 15/G per trasferimento dalla sede di Bari di via Don Luigi Guanella n. 15/B.
- Con la medesima istanza ha chiesto di integrare il proprio organigramma per la nuova sede di Bari con l'inserimento di n. 2 risorse professionali nel ruolo di "Addetto all'Accoglienza" (omissis e omissis, i cui

dettagli sono inseriti nel sistema informativo, oltre che nell'allegato "A" al presente atto, non oggetto di pubblicazione), di n. 3 risorse professionali nel ruolo di "Tutor individuale" (omissis, omissis e omissis, i cui dettagli sono stati inseriti nel sistema informativo, oltre che nell'allegato "A" al presente atto, non oggetto di pubblicazione), di n. 2 risorse professionali candidate per il ruolo di "Esperto junior in affiancamento al tutor individuale" (omissis e omissis, i cui dettagli sono stati inseriti nel sistema informativo, oltre che nell'allegato "A" al presente atto, non oggetto di pubblicazione), l'inserimento di n. 1 risorsa con il ruolo di "Esperto junior in affiancamento all'operatore a supporto dell'inserimento lavorativo delle donne" omissis, i cui dettagli sono stati inseriti nel sistema informativo, oltre che nell'allegato "A" al presente atto, non oggetto di pubblicazione) e la sostituzione della figura professionale del "Responsabile dell'Unità organizzativa", individuata nella persona di omissis (i cui dettagli sono inseriti nel sistema informativo, oltre che nell'allegato "A" al presente atto, non oggetto di pubblicazione).

Visti

- Il verbale n. 8 bis del 10/09/2024, redatto dal Nucleo di valutazione, le cui risultanze istruttorie sono state notificate all'APL Synergie Italia S.p.a. con nota prot. n. 135981 del 10/10/2024, ai sensi dell' art. 10 bis della L. 241/90.
- Le osservazioni pervenute da parte della società Synergie Italia S.p.a., trasmesse con pec del 10/10/2024 e acquisite al prot. n. 136867 dell'11/10/2024;
- Il verbale n. 10 dell'11/10/2024, redatto dal Nucleo di valutazione.

Tutto ciò premesso e considerato, viste le risultanze istruttorie, con il presente atto si provvede ad accreditare la nuova sede dell'APL Synergie Italia S.p.a. sita in Bari alla via Don Luigi Guanella n. 15/G in luogo di quella già accreditata in Bari alla via Don Luigi Guanella n. 15/B, giusta D.D. n. 152 del 18/02/2021 della Sezione Politiche e Mercato del Lavoro della Regione Puglia.

Si conferma l'accreditamento della risorsa umana omissis (i cui dettagli sono stati inseriti nel sistema informativo, oltre che nell'allegato "A" al presente atto, non oggetto di pubblicazione) per il ruolo di "Responsabile dell'unità organizzativa", già autorizzata con A.D. n. 658 del 04/07/2024, e della risorsa omissis (i cui dettagli sono stati inseriti nel sistema informativo, oltre che nell'allegato "A" al presente atto, non oggetto di pubblicazione) per il ruolo di "Addetto all'accoglienza", già autorizzata con A.D. n. 658 del 04/07/2024.

Si confermano le seguenti risorse (i cui dettagli sono stati inseriti nel sistema informativo, oltre che nell'allegato "A" al presente atto, non oggetto di pubblicazione):

- omissis per il ruolo di "Addetto all'accoglienza", già autorizzata con A.D. n. 152 del 18/02/2021 della Sezione Politiche e Mercato per il lavoro della Regione Puglia;
- omissis per il ruolo di "Tutor individuale", già autorizzata con A.D. n. 152 del 18/02/2021 della Sezione Politiche e Mercato per il lavoro della Regione Puglia;
- omissis per il ruolo di "Tutor individuale", già autorizzata con A.D. n. 449 del 05/10/2022 della Sezione Politiche e Mercato per il lavoro della Regione Puglia;
- omissis e omissis per il ruolo di "Esperto junior in affiancamento al tutor individuale", già autorizzati con A.D. n. 152 del 18/02/2021 della Sezione Politiche e Mercato per il lavoro della Regione Puglia.

Si provvede, infine, ad autorizzare la richiesta di inserimento di omissis (i cui dettagli sono inseriti nel sistema informativo, oltre che nell'allegato "A" al presente atto, non oggetto di pubblicazione) proposta per il ruolo di "Tutor individuale".

Invero, con riferimento alla risorsa omissis (i cui dettagli sono inseriti nel sistema informativo, oltre che nell'allegato "A" al presente atto, non oggetto di pubblicazione) candidata per il ruolo di "Esperto junior in affiancamento all'operatore a supporto dell'inserimento lavorativo delle donne" si prende atto della rinuncia alle controdeduzioni e, per l'effetto, si rigetta l'istanza.

Ritenuto di dover provvedere in merito, il Dirigente

DETERMINA

1. di prendere atto di quanto in premessa, che qui si intende integralmente riportato;
2. di accreditare la nuova sede dell'APL Synergie Italia S.p.a. sita in Bari alla via Don Luigi Guanella n. 15/G in luogo di quella già accreditata di Bari alla via Don Luigi Guanella n. 15/B, giusta D.D. n. 152 del 18/02/2021 della Sezione Politiche e Mercato del Lavoro della Regione Puglia;
3. di confermare l'accreditamento delle risorse omissis e omissis (i cui dettagli sono stati inseriti nel sistema informativo, oltre che nell'allegato "A" al presente atto, non oggetto di pubblicazione) rispettivamente con il ruolo di "Responsabile Unità organizzativa" e "Addetto all'accoglienza", già autorizzate con A.D. n. 658 del 04/07/2024.
4. di confermare le risorse omissis (i cui dettagli sono stati inseriti nel sistema informativo, oltre che nell'allegato "A" al presente atto, non oggetto di pubblicazione) per il ruolo di "Addetto all'accoglienza"; omissis e omissis (i cui dettagli sono stati inseriti nel sistema informativo, oltre che nell'allegato "A" al presente atto, non oggetto di pubblicazione) per il ruolo di "Tutor individuale"; omissis e omissis (i cui dettagli sono stati inseriti nel sistema informativo, oltre che nell'allegato "A" al presente atto, non oggetto di pubblicazione) per il ruolo di "Esperto junior in affiancamento al tutor individuale", risorse già autorizzate con determinazioni dirigenziali della Sezione Politiche e Mercato del Lavoro della Regione Puglia, come meglio declinate in narrativa;
5. di autorizzare la risorsa omissis (i cui dettagli sono inseriti nel sistema informativo, oltre che nell'allegato "A" al presente atto, non oggetto di pubblicazione) a ricoprire il ruolo di "Tutor individuale".
6. di rigettare l'istanza di inserimento delle risorse omissis, candidata per il ruolo di "Esperto junior in affiancamento all'operatore a supporto dell'inserimento lavorativo delle donne" per rinuncia alle osservazioni da parte dell'APL Synergie Italia S.p.a.
7. di dare atto che avverso il presente atto è possibile proporre ricorso amministrativo entro 30 giorni dalla data di notificazione dello stesso.

Il presente provvedimento, redatto in unico esemplare

- viene redatto in forma integrale, secondo quanto disposto dal D. Lgs. 196/03 in materia di protezione dei dati personali e ss. mm. e ii;
- è immediatamente esecutivo;
- sarà reso disponibile nel sito ufficiale di Arpal Puglia nella sezione "Amministrazione Trasparente";
- sarà pubblicato sul Bollettino Ufficiale della Regione Puglia;
- sarà notificato alla Sezione Politiche e Mercato del Lavoro della regione Puglia;
- sarà notificato al diretto interessato a mezzo pec.

VERIFICA AI SENSI DEL GDPR 2016/679

Garanzie alla riservatezza

La pubblicazione dell'atto, salve le garanzie previste dalla legge n. 241/1990 in tema di accesso ai documenti amministrativi, avviene nel rispetto della tutela alla riservatezza dei cittadini, secondo quanto disposto dal GDPR 2016/679 in materia di protezione dei dati personali, nonché dal vigente regolamento regionale n. 5/2006 per il trattamento dei dati.

Ai fini della pubblicità legale, l'atto destinato alla pubblicazione è redatto in modo da evitare la diffusione dei dati personali identificativi non necessari ovvero il riferimento a dati sensibili; qualora tali dati fossero

indispensabili per l'adozione dell'atto, essi sono trasferiti in documenti separati, esplicitamente richiamati.

Il Responsabile del Procedimento
Legista Isabella

LA DIRIGENTE
Dott.ssa Valentina Elia

ARPAL PUGLIA - DETERMINAZIONE DEL DIRIGENTE U.O. COORDINAMENTO SERVIZI PER L'IMPIEGO BARI 15 ottobre 2024, n. 1040

Avviso pubblico per la presentazione delle istanze di candidatura finalizzata all'accreditamento degli Operatori legittimati all' erogazione dei servizi al lavoro approvato con A.D. n. 287 del 28/03/2024. Declaratoria di inammissibilità della domanda presentata da ISTITUTO D'ISTRUZIONE SECONDARIA SUPERIORE STATALE "PROF. MICHELE DELL'AQUILA", con sede in San Ferdinando Di Puglia (BAT) alla Via GRAMSCI, 53 codice pratica ELQ6F14.

In data quindici ottobre duemilaventiquattro, presso la Sede Operativa dell'ARPAL - Puglia,

LA DIRIGENTE

In Bari presso la sede operativa di ARPAL Puglia, sulla base dell'istruttoria di seguito riportata e sottoscritta dal Responsabile del procedimento Dott.ssa Isabella Legista

Visti

- gli artt. 4 e 16 del D.Lgs. n.165/2001;
- la L.R. n. 29 del 29 giugno 2018, avente ad oggetto "Norme in materia di politica regionale dei servizi per le politiche attive del lavoro e per il contrasto al lavoro nero e al caporalato" con la quale è stata istituita l'Agenzia Regionale per le Politiche Attive del lavoro (A.R.P.A.L.);
- la D.G.R. n. 91 del 22 gennaio 2019, con la quale è stato approvato lo Statuto dell'Agenzia Regionale per le politiche Attive del Lavoro (A.R.P.A.L. PUGLIA), quale ente tecnico-operativo e strumentale che opera a supporto della Regione Puglia nell'ambito delle competenze in materia di politiche attive per lavoro;
- la D.G.R. n. 318 del 21 febbraio 2019, con la quale è stato approvato l'Atto di organizzazione dell'ARPAL Puglia, già adottato con propria determinazione del Commissario Straordinario n. 1 del 15 febbraio 2019;
- il D. Lgs. 14 settembre 2015 n. 150, recante "Disposizioni per il riordino della normativa in materia di servizi per il lavoro e di politiche attive, ai sensi dell'articolo 1, comma 3, della legge 10 dicembre 2014, n. 183" e ss.mm.ii;
- il D.D.G. n. 104 del 25/07/2022 con il quale è stato attribuito alla dottoressa Valentina Elia, l'incarico di dirigente a tempo pieno ed indeterminato della U.O. Coordinamento Servizi per l'impiego Ambito di Bari di ARPAL PUGLIA;
- la L.R. del 02/11/2022 n. 23, avente ad oggetto "Modifiche alle Legge Regionale 29 giugno 2018 n. 29 (Norme in materia di politiche attive del lavoro e per il contrasto al lavoro nero)";
- l'art. 32 della legge 18 giugno 2009, n. 69, che prevede l'obbligo di sostituire la pubblicazione tradizionale all'Albo ufficiale con la pubblicazione di documenti digitali sui siti informatici;
- il D. Lgs. 30 giugno 2003, n. 196 coordinato con il D. Lgs. 10 agosto 2018 n. 101 di recepimento del Regolamento (UE) 2016/679 relativo al trattamento dei dati personali.

Richiamati, altresì,

- la Legge 7 agosto 1990 n. 241 "Nuove norme in materia di procedimento amministrativo e di diritto di accesso ai documenti amministrativi" e s.m.i.;
- il Decreto Legislativo 10 settembre 2003 n. 276 " Attuazione delle deleghe in materia di occupazione e mercato del lavoro di cui alla legge 14 febbraio 2003, n. 30" e s.m.i ;
- la Legge Regionale n. 25 del 29/09/2011, recante "Norme in materia di autorizzazione e accreditamento per i servizi per il lavoro", la quale prevede che la Regione Puglia, ferma restando la centralità dei servizi pubblici per l'impiego nella gestione del governo del mercato del lavoro, al fine di garantire ai cittadini la libertà di scelta nell'ambito di una rete di operatori qualificati, favorisce l'integrazione fra sistema pubblico e privato finalizzato alla promozione e allo sviluppo dell'occupazione disciplinando l'accreditamento per lo svolgimento dei servizi per il lavoro;

- il Regolamento Regionale n. 34 del 27/12/2012, contenete "Modifiche al Regolamento recante Disposizioni concernenti le procedure e i requisiti per l'accreditamento dei servizi per il lavoro di cui alla Legge regionale 29 settembre 2011, n. 25";
- la determina dirigenziale della Sezione Politiche e mercato per il lavoro della Regione Puglia n. 1458 del 07.08.2015, con la quale è stato approvato il documento recante le Linee Guida per l'accreditamento degli operatori legittimati all'erogazione dei servizi al lavoro;
- l'Atto Dirigenziale della Sezione Politiche e mercato per il lavoro della Regione Puglia n. 270 del 13.07.2016, istitutivo dell'Albo regionale dei soggetti accreditati per l'erogazione dei servizi al lavoro;
- la D.G.R. n. 1304 del 25/09/2023, avente ad oggetto "Art. 8, comma I lett. d) della L.R. n. 29/2018. Trasferimento all'Agenzia Regionale per le Politiche attive per il lavoro delle funzioni in materia di gestione del sistema regionale di accreditamento e autorizzazione, ivi compresa la tenuta dell'albo dei soggetti accreditati e autorizzati e il monitoraggio del mantenimento degli standard e dei requisiti definiti dalla disciplina di riferimento";
- la Deliberazione del Consiglio di Amministrazione di Arpal Puglia n. 5 del 30/01/2024, avente ad oggetto "Attribuzione della delega dirigenziale relativa alle funzioni delegate ad Arpal Puglia con D.G.R. n. 1304 del 25/09/2023 – temporanea delega di funzioni direttoriali";
- il Decreto del Dirigente delegato n. 5 del 12/02/2024, avente ad oggetto "Attribuzione delle funzioni in materia di gestione del sistema regionale di accreditamento e autorizzazione per i servizi al lavoro, delegate ad ARPAL Puglia con D.G.R. n. 1304 del 25.09.2023", con il quale il relativo incarico è stato assegnato alla Dirigente dott.ssa Valentina Elia;
- l'Atto Dirigenziale n. 247 del 18/03/2024 del Registro Generale Arpal Puglia, con il quale è stato istituito il gruppo di lavoro funzionalmente adibito alla verifica dei requisiti relativi alle istanze di candidatura per l'accreditamento degli operatori legittimati all'erogazione dei servizi per il lavoro,con il precipuo compito di svolgere i controlli on desk;
- l'Atto Dirigenziale n. 247 del 18/03/2024 del Registro Generale Arpal Puglia. Con il quale è stato, altresì, nominato il Responsabile del procedimento nella persona della dott.ssa Isabella Legista;
- L'Atto Dirigenziale n. 287 del 28/03/2024 del Registro Generale Arpal Puglia, con il quale è stato approvato l'Avviso Pubblico per la presentazione delle domande di accreditamento degli operatori legittimanti all'erogazione dei servizi al lavoro con i relativi allegati da "A" a "G";
- L'Atto Dirigenziale n. 343 del 17/04/2024, avente ad oggetto "Avviso pubblico per la presentazione delle istanze di candidatura finalizzata all'accreditamento degli Operatori legittimati all'erogazione dei servizi per il lavoro approvato con A.D. n. 287 del 28/03/2024. Definizione del procedimento e approvazione della modulistica per il rinnovo dell'accreditamento ai sensi dell'art. 12 del Regolamento Regionale 27 dicembre 2012 n. 34".

Premesso che

- L'Istituto di Istruzione secondaria superiore statale "PROF. MICHELE DELL'AQUILA", con sede in San Ferdinando Di Puglia (BAT) alla Via GRAMSCI n. 53, ha inoltrato in data 20/05/2024, attraverso la procedura telematica, istanza di accreditamento ai servizi per il lavoro nell'area "Servizi di base" e "Servizi Specialistici" (Inserimento lavorativo dei disabili e delle donne);
- a seguito dell'istruttoria effettuata dal Nucleo di valutazione è stata notificata "Richiesta di integrazione" con nota prot. n. 107384 del 01/08/2024;
- in data 07/08/2024 l'Istituto di Istruzione secondaria superiore statale "PROF. MICHELE DELL'AQUILA" ha inviato sul portale telematico la propria comunicazione di integrazioni.

Visto il verbale n. 9/2024 del 26/09/2024, redatto dal Nucleo di valutazione, le cui risultanze istruttorie sono state notificate all'interessato con nota prot. n. 136019 del 10/10/2024.

Tutto ciò premesso e considerato, con il presente atto si provvede a dichiarare l'inammissibilità della candidatura proposta dall'Istituto di Istruzione secondaria superiore statale "PROF. MICHELE DELL'AQUILA",

finalizzata all'accreditamento ai servizi al lavoro nell'area "Servizi di base" e "Servizi specialistici" (Inserimento lavorativo dei disabili e delle donne), come previsto nell'Avviso Pubblico, approvato con A.D. n. 287 del 28/03/2024 del Registro Generale Arpal Puglia.

Ritenuto di dover provvedere in merito

DETERMINA

1. di prendere atto di quanto in premessa, che qui si intende integralmente riportato;
2. di dichiarare l'inammissibilità della candidatura proposta dall'Istituto di Istruzione secondaria superiore statale "PROF. MICHELE DELL'AQUILA",finalizzata all'accreditamento ai servizi al lavoro nell'area "Servizi di base" e "Servizi specialistici" (Inserimento lavorativo dei disabili e delle donne), per le motivazioni notificate con nota prot. n. 136019 del 10/10/2024, che quivi si intendono richiamate *per relationem;*
3. di dare atto che avverso il presente atto è possibile proporre ricorso amministrativo entro 30 giorni dalla data di notificazione dello stesso.

Il presente provvedimento, redatto in unico esemplare

- viene redatto in forma integrale, secondo quanto disposto dal D. Lgs. 196/03 in materia di protezione dei dati personali e ss. mm. e ii;
- è immediatamente esecutivo;
- sarà reso disponibile nel sito ufficiale di Arpal Puglia nella sezione "Amministrazione Trasparente";
- sarà pubblicato sul BURP;
- sarà notificato al diretto interessato a mezzo pec.

VERIFICA AI SENSI DEL GDPR 2016/679
Garanzie alla riservatezza

La pubblicazione dell'atto, salve le garanzie previste dalla legge n. 241/1990 in tema di accesso ai documenti amministrativi, avviene nel rispetto della tutela alla riservatezza dei cittadini, secondo quanto disposto dal GDPR 2016/679 in materia di protezione dei dati personali, nonché dal vigente regolamento regionale n. 5/2006 per il trattamento dei dati.

Ai fini della pubblicità legale, l'atto destinato alla pubblicazione è redatto in modo da evitare la diffusione dei dati personali identificativi non necessari ovvero il riferimento a dati sensibili; qualora tali dati fossero indispensabili per l'adozione dell'atto, essi sono trasferiti in documenti separati, esplicitamente richiamati.

Il Responsabile del Procedimento
Legista Isabella

LA DIRIGENTE
Dott.ssa Valentina Elia

ARPAL PUGLIA - DETERMINAZIONE DEL DIRIGENTE U.O. COORDINAMENTO SERVIZI PER L'IMPIEGO BARI 17 ottobre 2024, n. 1061

Avviso pubblico per la presentazione delle istanze di candidatura finalizzata all'accreditamento degli Operatori legittimati all' erogazione dei servizi al lavoro approvato con A.D. n. 287 del 28/03/2024.Rinnovo dell' accreditamento ai servizi per il lavoro ai sensi della determina dirigenziale n. 343 del 17/04/2024 all'Ente Demetra scs per l'erogazione dei servizi di "Base" e Servizi specialistici Donne e Migranti, nella sede ubicata in Villa Castelli (BR) alla via Ceglie n. 150.

In data diciassette ottobre duemilaventiquattro, presso la Sede Operativa dell'ARPAL - Puglia,

LA DIRIGENTE

Sulla base dell'istruttoria di seguito riportata e sottoscritta dal Responsabile del procedimento Dott.ssa Isabella Legista

Visti

- gli artt. 4 e 16 del D.Lgs. n.165/2001;
- la L.R. n. 29 del 29 giugno 2018, avente ad oggetto "Norme in materia di politica regionale dei servizi per le politiche attive del lavoro e per il contrasto al lavoro nero e al caporalato" con la quale è stata istituita l'Agenzia Regionale per le Politiche Attive del lavoro (A.R.P.A.L.);
- la D.G.R. n. 91 del 22 gennaio 2019, con la quale è stato approvato lo Statuto dell'Agenzia Regionale per le politiche Attive del Lavoro (A.R.P.A.L. PUGLIA), quale ente tecnico-operativo e strumentale che opera a supporto della Regione Puglia nell'ambito delle competenze in materia di politiche attive per lavoro;
- la D.G.R. n. 318 del 21 febbraio 2019, con la quale è stato approvato l'Atto di organizzazione dell'ARPAL Puglia, già adottato con propria determinazione del Commissario Straordinario n. 1 del 15 febbraio 2019;
- il D. Lgs. 14 settembre 2015 n. 150, recante "Disposizioni per il riordino della normativa in materia di servizi per il lavoro e di politiche attive, ai sensi dell'articolo 1, comma 3, della legge 10 dicembre 2014, n. 183" e ss.mm.ii;
- il D.D.G. n. 104 del 25/07/2022 con il quale è stato attribuito alla dottoressa Valentina Elia, l'incarico di dirigente a tempo pieno ed indeterminato della U.O. Coordinamento Servizi per l'impiego Ambito di Bari di ARPAL PUGLIA;
- la L.R. del 02/11/2022 n. 23, avente ad oggetto "Modifiche alle Legge Regionale 29 giugno 2018 n. 29 (Norme in materia di politiche attive del lavoro e per il contrasto al lavoro nero)";
- l'art. 32 della legge 18 giugno 2009, n. 69, che prevede l'obbligo di sostituire la pubblicazione tradizionale all'Albo ufficiale con la pubblicazione di documenti digitali sui siti informatici;
- il D. Lgs. 30 giugno 2003, n. 196 coordinato con il D. Lgs. 10 agosto 2018 n. 101 di recepimento del Regolamento (UE) 2016/679 relativo al trattamento dei dati personali.

Richiamati, altresì,

- la Legge 7 agosto 1990 n. 241 "Nuove norme in materia di procedimento amministrativo e di diritto di accesso ai documenti amministrativi" e s.m.i.;
- il Decreto Legislativo 10 settembre 2003 n. 276 " Attuazione delle deleghe in materia di occupazione e mercato del lavoro di cui alla legge 14 febbraio 2003, n. 30" e s.m.i ;
- la Legge Regionale n. 25 del 29/09/2011, recante "Norme in materia di autorizzazione e accreditamento per i servizi per il lavoro", la quale prevede che la Regione Puglia, ferma restando la centralità dei servizi pubblici per l'impiego nella gestione del governo del mercato del lavoro, al fine di garantire ai cittadini la libertà di scelta nell'ambito di una rete di operatori qualificati, favorisce l'integrazione fra sistema pubblico e privato finalizzato alla promozione e allo sviluppo dell'occupazione disciplinando l'accreditamento per lo svolgimento dei servizi per il lavoro;

- il Regolamento Regionale n. 34 del 27/12/2012, contenete "Modifiche al Regolamento recante Disposizioni concernenti le procedure e i requisiti per l'accreditamento dei servizi per il lavoro di cui alla Legge regionale 29 settembre 2011, n. 25";
- la determina dirigenziale della Sezione Politiche e mercato per il lavoro della Regione Puglia n. 1458 del 07.08.2015, con la quale è stato approvato il documento recante le Linee Guida per l'accreditamento degli operatori legittimati all'erogazione dei servizi al lavoro;
- l'Atto Dirigenziale della Sezione Politiche e mercato per il lavoro della Regione Puglia n. 270 del 13.07.2016, istitutivo dell'Albo regionale dei soggetti accreditati per l'erogazione dei servizi al lavoro;
- la D.G.R. n. 1304 del 25/09/2023, avente ad oggetto "Art. 8, comma I lett. d) della L.R. n. 29/2018. Trasferimento all'Agenzia Regionale per le Politiche attive per il lavoro delle funzioni in materia di gestione del sistema regionale di accreditamento e autorizzazione, ivi compresa la tenuta dell'albo dei soggetti accreditati e autorizzati e il monitoraggio del mantenimento degli standard e dei requisiti definiti dalla disciplina di riferimento";
- la Deliberazione del Consiglio di Amministrazione di Arpal Puglia n. 5 del 30/01/2024, avente ad oggetto "Attribuzione della delega dirigenziale relativa alle funzioni delegate ad Arpal Puglia con D.G.R. n. 1304 del 25/09/2023 – temporanea delega di funzioni direttoriali";
- il Decreto del Dirigente delegato n. 5 del 12/02/2024, avente ad oggetto "Attribuzione delle funzioni in materia di gestione del sistema regionale di accreditamento e autorizzazione per i servizi al lavoro, delegate ad ARPAL Puglia con D.G.R. n. 1304 del 25.09.2023", con il quale il relativo incarico è stato assegnato alla Dirigente dott.ssa Valentina Elia;
- l'Atto Dirigenziale n. 247 del 18/03/2024 del Registro Generale Arpal Puglia, con il quale è stato istituito il gruppo di lavoro funzionalmente adibito alla verifica dei requisiti relativi alle istanze di candidatura per l'accreditamento degli operatori legittimati all'erogazione dei servizi per il lavoro,con il precipuo compito di svolgere i controlli on desk;
- l'Atto Dirigenziale n. 247 del 18/03/2024 del Registro Generale Arpal Puglia. Con il quale è stato, altresì, nominato il Responsabile del procedimento nella persona della dott.ssa Isabella Legista;
- L'Atto Dirigenziale n. 287 del 28/03/2024 del Registro Generale Arpal Puglia, con il quale è stato approvato l'Avviso Pubblico per la presentazione delle domande di accreditamento degli operatori legittimanti all'erogazione dei servizi al lavoro con i relativi allegati da "A" a "G";
- L'Atto Dirigenziale n. 343 del 17/04/2024, avente ad oggetto "Avviso pubblico per la presentazione delle istanze di candidatura finalizzata all'accreditamento degli Operatori legittimati all'erogazione dei servizi per il lavoro approvato con A.D. n. 287 del 28/03/2024. Definizione del procedimento e approvazione della modulistica per il rinnovo dell'accreditamento ai sensi dell'art. 12 del Regolamento Regionale 27 dicembre 2012 n. 34".
- L'Atto Dirigenziale n. 639 del 02/07/2024, avente ad oggetto "Avviso pubblico per la presentazione delle istanze di candidatura finalizzata all'accreditamento degli Operatori legittimati all' erogazione dei servizi al lavoro approvato con A.D. n. 287 del 28/03/2024. Presentazione delle istanze extra-sistema".

Considerato che

- Con determinazione del Dirigente Sezione Politiche e Mercato del Lavoro della Regione Puglia del 29/06/2022 n. 282 è stata disposta l'iscrizione all'albo dei soggetti accreditati dell'Ente Demetra scs per l'erogazione dei servizi di "Base" e "Servizi specialistici" Donne e Migranti, nella sede ubicata in Villa Castelli (BR) alla via Ceglie n. 150;
- con comunicazione pec assunta al protocollo Arpal Puglia n. 99475 del 16/07/2024, l'Ente ha richiesto il rinnovo dell'accreditamento all'erogazione dei servizi per il lavoro della sede già accreditata.
- A seguito di richiesta di integrazione documentale, l'Organismo ha ottemperato con nota acquisita al protocollo n. 139475 del 16/10/2024.
- Le risultanze istruttorie consentono di procedere con il rinnovo dell'accreditamento all'Ente Demetra scs per l'erogazione dei servizi di "Base" e "Servizi specialistici" Donne e Migranti, nella sede ubicata in Villa Castelli (BR) alla via Ceglie n. 150.

Rilevato che:

- il Regolamento regionale 27 dicembre 2012, n. 34: "Modifiche al Regolamento recante Disposizioni concernenti le procedure e i requisiti previsti per l'accreditamento dei servizi al lavoro di cui alla Legge regionale 29 settembre 2011, n. 25" all'art.12 specifica che: "l'accreditamento ha durata biennale con decorrenza dalla data di adozione del provvedimento.[…].Entro i sessanta giorni precedenti la scadenza del termine biennale, a pena di decadenza dall'accreditamento, il soggetto accreditato deve richiedere al Servizio Politiche per il Lavoro della Regione Puglia il rinnovo dell'iscrizione, allegando la documentazione attestante il mantenimento dei requisiti previsti. Nelle more della definizione del procedimento di rinnovo l'accreditamento è provvisoriamente prorogato";
- dalla data di adozione della D.G.R. n. 1304 del 25/09/2023 alla data del 12/02/2024, in cui è stato adottato il decreto del Dirigente delegato, avente ad oggetto "Attribuzione delle funzioni in materia di gestione del sistema regionale di accreditamento e autorizzazione per i servizi al lavoro, delegate ad ARPAL Puglia con D.G.R. n. 1304 del 25.09.2023", il passaggio di funzioni da Regione Puglia ad Arpal Puglia è rimasto, di fatto, sprovvisto di continuità istruttoria, soprattutto con riferimento all'indirizzo pec a cui inviare le istanze;
- la predetta circostanza costituisce legittima esimente in relazione al mancato rispetto del termine decadenziale previsto dall'art. 12 del Regolamento regionale 27 dicembre 2012, n. 34.
- le eventuali future domande di rinnovo dovranno pervenire entro e non oltre "i sessanta giorni precedenti la scadenza del termine biennale", a pena di decadenza dell'autorizzazione, come espressamente previsto dal richiamato art. 12 del Regolamento regionale n. 34/2012.

Ritenuto di dover provvedere in merito

D E T E R M I N A

1. di prendere atto di quanto riportato in premessa, che qui si intende integralmente richiamato e condiviso;
2. di rinnovare l'autorizzazione all'erogazione dei servizi al lavoro all'Ente Demetra scs per l'erogazione dei servizi di "Base" e "Servizi specialistici" Donne e Migranti, nella sede ubicata in Villa Castelli (BR) alla via Ceglie n. 150.
3. di dare atto, per l'effetto, che il presente rinnovo per la sede innanzi indicata è efficace per ulteriori due anni con scadenza al 29/06/2026;
4. di dare atto che, per il successivo rinnovo, visto l'art. 12 del Regolamento regionale n. 34/2012, la relativa istanza dovrà pervenire entro i sessanta giorni precedenti la scadenza del termine biennale, a pena di decadenza dell'accreditamento;
5. di dare atto che il soggetto accreditato è tenuto al rispetto di quanto prescritto dal paragrafo X dell'Avviso in materia di Indicazione sui controlli, sulla permanenza dei requisiti e sulle variazioni;
6. di dare atto che avverso il presente atto è possibile proporre ricorso amministrativo entro 30 giorni dalla data di notificazione dello stesso.

Il presente provvedimento, redatto in unico esemplare

- viene redatto in forma integrale, secondo quanto disposto dal Dlgs 196/03 in materia di protezione dei dati personali e ss. mm. e ii;
- è immediatamente esecutivo;
- sarà pubblicato sul BURP;
- sarà reso disponibile nel sito ufficiale di Arpal Puglia nella sezione "Amministrazione Trasparente";
- sarà notificato al diretto interessato a mezzo pec.

VERIFICA AI SENSI DEL GDPR 2016/679

Garanzie alla riservatezza

La pubblicazione dell'atto, salve le garanzie previste dalla legge n. 241/1990 in tema di accesso ai documenti amministrativi, avviene nel rispetto della tutela alla riservatezza dei cittadini, secondo quanto disposto dal

GDPR 2016/679 in materia di protezione dei dati personali, nonché dal vigente regolamento regionale n. 5/2006 per il trattamento dei dati.

Ai fini della pubblicità legale, l'atto destinato alla pubblicazione è redatto in modo da evitare la diffusione dei dati personali identificativi non necessari ovvero il riferimento a dati sensibili; qualora tali dati fossero indispensabili per l'adozione dell'atto, essi sono trasferiti in documenti separati, esplicitamente richiamati.

Il Responsabile del Procedimento
Legista Isabella

LA DIRIGENTE
Dott.ssa Valentina Elia

ARPAL PUGLIA - DETERMINAZIONE DEL DIRIGENTE U.O. COORDINAMENTO SERVIZI PER L'IMPIEGO BARI 17 ottobre 2024, n. 1062

Avviso pubblico per la presentazione delle istanze di candidatura finalizzata all'accreditamento degli Operatori legittimati all' erogazione dei servizi al lavoro approvato con A.D. n. 287 del 28/03/2024.Rinnovo dell' accreditamento ai servizi per il lavoro ai sensi della determina dirigenziale n. 343 del 17/04/2024 all'organismo GESFOR S.r.l. per l' erogazione dei servizi di "Base" e Servizi specialistici Donne e Migranti, nella sede ubicata in Barletta (BAT) alla via dei Pini n. 90/92.

In data diciassette ottobre duemilaventiquattro, presso la Sede Operativa dell'ARPAL - Puglia,

LA DIRIGENTE

Sulla base dell'istruttoria di seguito riportata e sottoscritta dal Responsabile del procedimento Dott.ssa Isabella Legista

Visti

- gli artt. 4 e 16 del D.Lgs. n.165/2001;
- la L.R. n. 29 del 29 giugno 2018, avente ad oggetto "Norme in materia di politica regionale dei servizi per le politiche attive del lavoro e per il contrasto al lavoro nero e al caporalato" con la quale è stata istituita l'Agenzia Regionale per le Politiche Attive del lavoro (A.R.P.A.L.);
- la D.G.R. n. 91 del 22 gennaio 2019, con la quale è stato approvato lo Statuto dell'Agenzia Regionale per le politiche Attive del Lavoro (A.R.P.A.L. PUGLIA), quale ente tecnico-operativo e strumentale che opera a supporto della Regione Puglia nell'ambito delle competenze in materia di politiche attive per lavoro;
- la D.G.R. n. 318 del 21 febbraio 2019, con la quale è stato approvato l'Atto di organizzazione dell'ARPAL Puglia, già adottato con propria determinazione del Commissario Straordinario n. 1 del 15 febbraio 2019;
- il D. Lgs. 14 settembre 2015 n. 150, recante "Disposizioni per il riordino della normativa in materia di servizi per il lavoro e di politiche attive, ai sensi dell'articolo 1, comma 3, della legge 10 dicembre 2014, n. 183" e ss.mm.ii;
- il D.D.G. n. 104 del 25/07/2022 con il quale è stato attribuito alla dottoressa Valentina Elia, l'incarico di dirigente a tempo pieno ed indeterminato della U.O. Coordinamento Servizi per l'impiego Ambito di Bari di ARPAL PUGLIA;
- la L.R. del 02/11/2022 n. 23, avente ad oggetto "Modifiche alle Legge Regionale 29 giugno 2018 n. 29 (Norme in materia di politiche attive del lavoro e per il contrasto al lavoro nero)";
- l'art. 32 della legge 18 giugno 2009, n. 69, che prevede l'obbligo di sostituire la pubblicazione tradizionale all'Albo ufficiale con la pubblicazione di documenti digitali sui siti informatici;
- il D. Lgs. 30 giugno 2003, n. 196 coordinato con il D. Lgs. 10 agosto 2018 n. 101 di recepimento del Regolamento (UE) 2016/679 relativo al trattamento dei dati personali.

Richiamati, altresì,

- la Legge 7 agosto 1990 n. 241 "Nuove norme in materia di procedimento amministrativo e di diritto di accesso ai documenti amministrativi" e s.m.i.;
- il Decreto Legislativo 10 settembre 2003 n. 276 " Attuazione delle deleghe in materia di occupazione e mercato del lavoro di cui alla legge 14 febbraio 2003, n. 30" e s.m.i ;
- la Legge Regionale n. 25 del 29/09/2011, recante "Norme in materia di autorizzazione e accreditamento per i servizi per il lavoro", la quale prevede che la Regione Puglia, ferma restando la centralità dei servizi pubblici per l'impiego nella gestione del governo del mercato del lavoro, al fine di garantire ai cittadini la libertà di scelta nell'ambito di una rete di operatori qualificati, favorisce l'integrazione fra sistema pubblico e privato finalizzato alla promozione e allo sviluppo dell'occupazione disciplinando l'accreditamento per lo svolgimento dei servizi per il lavoro;

- il Regolamento Regionale n. 34 del 27/12/2012, contenete "Modifiche al Regolamento recante Disposizioni concernenti le procedure e i requisiti per l'accreditamento dei servizi per il lavoro di cui alla Legge regionale 29 settembre 2011, n. 25";
- la determina dirigenziale della Sezione Politiche e mercato per il lavoro della Regione Puglia n. 1458 del 07.08.2015, con la quale è stato approvato il documento recante le Linee Guida per l'accreditamento degli operatori legittimati all'erogazione dei servizi al lavoro;
- l'Atto Dirigenziale della Sezione Politiche e mercato per il lavoro della Regione Puglia n. 270 del 13.07.2016, istitutivo dell'Albo regionale dei soggetti accreditati per l'erogazione dei servizi al lavoro;
- la D.G.R. n. 1304 del 25/09/2023, avente ad oggetto "Art. 8, comma I lett. d) della L.R. n. 29/2018. Trasferimento all'Agenzia Regionale per le Politiche attive per il lavoro delle funzioni in materia di gestione del sistema regionale di accreditamento e autorizzazione, ivi compresa la tenuta dell'albo dei soggetti accreditati e autorizzati e il monitoraggio del mantenimento degli standard e dei requisiti definiti dalla disciplina di riferimento";
- la Deliberazione del Consiglio di Amministrazione di Arpal Puglia n. 5 del 30/01/2024, avente ad oggetto "Attribuzione della delega dirigenziale relativa alle funzioni delegate ad Arpal Puglia con D.G.R. n. 1304 del 25/09/2023 – temporanea delega di funzioni direttoriali";
- il Decreto del Dirigente delegato n. 5 del 12/02/2024, avente ad oggetto "Attribuzione delle funzioni in materia di gestione del sistema regionale di accreditamento e autorizzazione per i servizi al lavoro, delegate ad ARPAL Puglia con D.G.R. n. 1304 del 25.09.2023", con il quale il relativo incarico è stato assegnato alla Dirigente dott.ssa Valentina Elia;
- l'Atto Dirigenziale n. 247 del 18/03/2024 del Registro Generale Arpal Puglia, con il quale è stato istituito il gruppo di lavoro funzionalmente adibito alla verifica dei requisiti relativi alle istanze di candidatura per l'accreditamento degli operatori legittimati all'erogazione dei servizi per il lavoro,con il precipuo compito di svolgere i controlli on desk;
- l'Atto Dirigenziale n. 247 del 18/03/2024 del Registro Generale Arpal Puglia. Con il quale è stato, altresì, nominato il Responsabile del procedimento nella persona della dott.ssa Isabella Legista;
- L'Atto Dirigenziale n. 287 del 28/03/2024 del Registro Generale Arpal Puglia, con il quale è stato approvato l'Avviso Pubblico per la presentazione delle domande di accreditamento degli operatori legittimanti all'erogazione dei servizi al lavoro con i relativi allegati da "A" a "G";
- L'Atto Dirigenziale n. 343 del 17/04/2024, avente ad oggetto "Avviso pubblico per la presentazione delle istanze di candidatura finalizzata all'accreditamento degli Operatori legittimati all'erogazione dei servizi per il lavoro approvato con A.D. n. 287 del 28/03/2024. Definizione del procedimento e approvazione della modulistica per il rinnovo dell'accreditamento ai sensi dell'art. 12 del Regolamento Regionale 27 dicembre 2012 n. 34".
- L'Atto Dirigenziale n. 639 del 02/07/2024, avente ad oggetto "Avviso pubblico per la presentazione delle istanze di candidatura finalizzata all'accreditamento degli Operatori legittimati all' erogazione dei servizi al lavoro approvato con A.D. n. 287 del 28/03/2024. Presentazione delle istanze extra-sistema".

Considerato che

- Con determinazione del Dirigente Sezione Politiche e Mercato del Lavoro della Regione Puglia del 24/07/2020 n. 873 è stata disposta l'iscrizione all'albo dei soggetti accreditati della APL GESFOR S.r.l. per l'erogazione dei servizi di "Base" e servizi specialistici "Donne" e "Migranti" nella sede ubicata in Barletta (BAT) alla via dei Pini n. 90-92;
- con comunicazione pec del 24/07/2024, assunta al protocollo Arpal Puglia n. 104495 del 26/07/2024, l'Ente ha richiesto il rinnovo dell'accreditamento all'erogazione dei servizi per il lavoro della sede già accreditata.
- A seguito di richiesta di integrazione documentale, l'Organismo ha ottemperato con nota acquisita al protocollo n. 128452 del 26/09/2024.
- Le risultanze istruttorie consentono di procedere con il rinnovo dell'accreditamento all'organismo GESFOR S.r.l. per l'erogazione dei servizi di "Base" e servizi specialistici "Donne" e "Migranti" nella sede ubicata in Barletta (BAT) alla via dei Pini n. 90-92.

Rilevato che:

- il Regolamento regionale 27 dicembre 2012, n. 34: "Modifiche al Regolamento recante Disposizioni concernenti le procedure e i requisiti previsti per l'accreditamento dei servizi al lavoro di cui alla Legge regionale 29 settembre 2011, n. 25" all'art.12 specifica che: "l'accreditamento ha durata biennale con decorrenza dalla data di adozione del provvedimento.[…].Entro i sessanta giorni precedenti la scadenza del termine biennale, a pena di decadenza dall'accreditamento, il soggetto accreditato deve richiedere al Servizio Politiche per il Lavoro della Regione Puglia il rinnovo dell'iscrizione, allegando la documentazione attestante il mantenimento dei requisiti previsti. Nelle more della definizione del procedimento di rinnovo l'accreditamento è provvisoriamente prorogato";
- dalla data di adozione della D.G.R. n. 1304 del 25/09/2023 alla data del 12/02/2024, in cui è stato adottato il decreto del Dirigente delegato, avente ad oggetto "Attribuzione delle funzioni in materia di gestione del sistema regionale di accreditamento e autorizzazione per i servizi al lavoro, delegate ad ARPAL Puglia con D.G.R. n. 1304 del 25.09.2023", il passaggio di funzioni da Regione Puglia ad Arpal Puglia è rimasto, di fatto, sprovvisto di continuità istruttoria, soprattutto con riferimento all'indirizzo pec a cui inviare le istanze;
- la predetta circostanza costituisce legittima esimente in relazione al mancato rispetto del termine decadenziale previsto dall'art. 12 del Regolamento regionale 27 dicembre 2012, n. 34.
- le eventuali future domande di rinnovo dovranno pervenire entro e non oltre "i sessanta giorni precedenti la scadenza del termine biennale", a pena di decadenza dell'autorizzazione, come espressamente previsto dal richiamato art. 12 del Regolamento regionale n. 34/2012.

Ritenuto di dover provvedere in merito

D E T E R M I N A

1. di prendere atto di quanto riportato in premessa, che qui si intende integralmente richiamato e condiviso;
2. di rinnovare l'autorizzazione all'erogazione dei servizi al lavoro alla APL GESFOR S.r.l. per l'erogazione dei servizi di "Base" e servizi specialistici "Donne" e "Migranti" nella sede ubicata in Barletta (BT) alla via dei Pini n. 90-92;
3. di dare atto, per l'effetto, che il presente rinnovo per la sede sita in Barletta (BT) alla via dei Pini n. 90-92 è efficace per ulteriori due anni con scadenza al 24/07/2026;
4. di dare atto che, per il successivo rinnovo, visto l'art. 12 del Regolamento regionale n. 34/2012, la relativa istanza dovrà pervenire entro i sessanta giorni precedenti la scadenza del termine biennale, a pena di decadenza dell'accreditamento;
5. di dare atto che il soggetto accreditato è tenuto al rispetto di quanto prescritto dal paragrafo X dell'Avviso in materia di Indicazione sui controlli, sulla permanenza dei requisiti e sulle variazioni;
6. di dare atto che avverso il presente atto è possibile proporre ricorso amministrativo entro 30 giorni dalla data di notificazione dello stesso.

Il presente provvedimento, redatto in unico esemplare

- viene redatto in forma integrale, secondo quanto disposto dal Dlgs 196/03 in materia di protezione dei dati personali e ss. mm. e ii;
- è immediatamente esecutivo;
- sarà pubblicato sul BURP;
- sarà reso disponibile nel sito ufficiale di Arpal Puglia nella sezione "Amministrazione Trasparente";
- sarà notificato al diretto interessato a mezzo pec.

VERIFICA AI SENSI DEL GDPR 2016/679
Garanzie alla riservatezza

La pubblicazione dell'atto, salve le garanzie previste dalla legge n. 241/1990 in tema di accesso ai documenti amministrativi, avviene nel rispetto della tutela alla riservatezza dei cittadini, secondo quanto disposto dal

GDPR 2016/679 in materia di protezione dei dati personali, nonché dal vigente regolamento regionale n. 5/2006 per il trattamento dei dati.

Ai fini della pubblicità legale, l'atto destinato alla pubblicazione è redatto in modo da evitare la diffusione dei dati personali identificativi non necessari ovvero il riferimento a dati sensibili; qualora tali dati fossero indispensabili per l'adozione dell'atto, essi sono trasferiti in documenti separati, esplicitamente richiamati.

Il Responsabile del Procedimento
Legista Isabella

LA DIRIGENTE
Dott.ssa Valentina Elia

ARPAL PUGLIA - DETERMINAZIONE DEL DIRIGENTE U.O. COORDINAMENTO SERVIZI PER L'IMPIEGO BARI 18 ottobre 2024, n. 1068

Avviso pubblico per la presentazione delle istanze di candidatura finalizzata all'accreditamento degli Operatori legittimati all' erogazione dei servizi al lavoro approvato con A.D. n. 287 del 28/03/2024.Rinnovo dell' accreditamento ai servizi per il lavoro ai sensi della determina dirigenziale n. 343 del 17/04/2024 all' organismo GI GROUP S.p.a. per l' erogazione dei "Servizi di Base" nella sede ubicata in Bari alla via Demetrio Marin n. 3.

In data diciotto ottobre duemilaventiquattro, presso la Sede Operativa dell'ARPAL - Puglia,

LA DIRIGENTE

Sulla base dell'istruttoria di seguito riportata e sottoscritta dal Responsabile del procedimento Dott.ssa Isabella Legista

Visti

- gli artt. 4 e 16 del D.Lgs. n.165/2001;
- la L.R. n. 29 del 29 giugno 2018, avente ad oggetto "Norme in materia di politica regionale dei servizi per le politiche attive del lavoro e per il contrasto al lavoro nero e al caporalato" con la quale è stata istituita l'Agenzia Regionale per le Politiche Attive del lavoro (A.R.P.A.L.);
- la D.G.R. n. 91 del 22 gennaio 2019, con la quale è stato approvato lo Statuto dell'Agenzia Regionale per le politiche Attive del Lavoro (A.R.P.A.L. PUGLIA), quale ente tecnico-operativo e strumentale che opera a supporto della Regione Puglia nell'ambito delle competenze in materia di politiche attive per lavoro;
- la D.G.R. n. 318 del 21 febbraio 2019, con la quale è stato approvato l'Atto di organizzazione dell'ARPAL Puglia, già adottato con propria determinazione del Commissario Straordinario n. 1 del 15 febbraio 2019;
- il D. Lgs. 14 settembre 2015 n. 150, recante "Disposizioni per il riordino della normativa in materia di servizi per il lavoro e di politiche attive, ai sensi dell'articolo 1, comma 3, della legge 10 dicembre 2014, n. 183" e ss.mm.ii;
- il D.D.G. n. 104 del 25/07/2022 con il quale è stato attribuito alla dottoressa Valentina Elia, l'incarico di dirigente a tempo pieno ed indeterminato della U.O. Coordinamento Servizi per l'impiego Ambito di Bari di ARPAL PUGLIA;
- la L.R. del 02/11/2022 n. 23, avente ad oggetto "Modifiche alle Legge Regionale 29 giugno 2018 n. 29 (Norme in materia di politiche attive del lavoro e per il contrasto al lavoro nero)";
- l'art. 32 della legge 18 giugno 2009, n. 69, che prevede l'obbligo di sostituire la pubblicazione tradizionale all'Albo ufficiale con la pubblicazione di documenti digitali sui siti informatici;
- il D. Lgs. 30 giugno 2003, n. 196 coordinato con il D. Lgs. 10 agosto 2018 n. 101 di recepimento del Regolamento (UE) 2016/679 relativo al trattamento dei dati personali.

Richiamati, altresì,

- la Legge 7 agosto 1990 n. 241 "Nuove norme in materia di procedimento amministrativo e di diritto di accesso ai documenti amministrativi" e s.m.i.;
- il Decreto Legislativo 10 settembre 2003 n. 276 " Attuazione delle deleghe in materia di occupazione e mercato del lavoro di cui alla legge 14 febbraio 2003, n. 30" e s.m.i ;
- la Legge Regionale n. 25 del 29/09/2011, recante "Norme in materia di autorizzazione e accreditamento per i servizi per il lavoro", la quale prevede che la Regione Puglia, ferma restando la centralità dei servizi pubblici per l'impiego nella gestione del governo del mercato del lavoro, al fine di garantire ai cittadini la libertà di scelta nell'ambito di una rete di operatori qualificati, favorisce l'integrazione fra sistema pubblico e privato finalizzato alla promozione e allo sviluppo dell'occupazione disciplinando l'accreditamento per lo svolgimento dei servizi per il lavoro;
- il Regolamento Regionale n. 34 del 27/12/2012, contenete "Modifiche al Regolamento recante Disposizioni

concernenti le procedure e i requisiti per l'accreditamento dei servizi per il lavoro di cui alla Legge regionale 29 settembre 2011, n. 25";

- la determina dirigenziale della Sezione Politiche e mercato per il lavoro della Regione Puglia n. 1458 del 07.08.2015, con la quale è stato approvato il documento recante le Linee Guida per l'accreditamento degli operatori legittimati all'erogazione dei servizi al lavoro;
- l'Atto Dirigenziale della Sezione Politiche e mercato per il lavoro della Regione Puglia n. 270 del 13.07.2016, istitutivo dell'Albo regionale dei soggetti accreditati per l'erogazione dei servizi al lavoro;
- la D.G.R. n. 1304 del 25/09/2023, avente ad oggetto "Art. 8, comma I lett. d) della L.R. n. 29/2018. Trasferimento all'Agenzia Regionale per le Politiche attive per il lavoro delle funzioni in materia di gestione del sistema regionale di accreditamento e autorizzazione, ivi compresa la tenuta dell'albo dei soggetti accreditati e autorizzati e il monitoraggio del mantenimento degli standard e dei requisiti definiti dalla disciplina di riferimento";
- la Deliberazione del Consiglio di Amministrazione di Arpal Puglia n. 5 del 30/01/2024, avente ad oggetto "Attribuzione della delega dirigenziale relativa alle funzioni delegate ad Arpal Puglia con D.G.R. n. 1304 del 25/09/2023 – temporanea delega di funzioni direttoriali";
- il Decreto del Dirigente delegato n. 5 del 12/02/2024, avente ad oggetto "Attribuzione delle funzioni in materia di gestione del sistema regionale di accreditamento e autorizzazione per i servizi al lavoro, delegate ad ARPAL Puglia con D.G.R. n. 1304 del 25.09.2023", con il quale il relativo incarico è stato assegnato alla Dirigente dott.ssa Valentina Elia;
- l'Atto Dirigenziale n. 247 del 18/03/2024 del Registro Generale Arpal Puglia, con il quale è stato istituito il gruppo di lavoro funzionalmente adibito alla verifica dei requisiti relativi alle istanze di candidatura per l'accreditamento degli operatori legittimati all'erogazione dei servizi per il lavoro,con il precipuo compito di svolgere i controlli on desk;
- l'Atto Dirigenziale n. 247 del 18/03/2024 del Registro Generale Arpal Puglia. Con il quale è stato, altresì, nominato il Responsabile del procedimento nella persona della dott.ssa Isabella Legista;
- L'Atto Dirigenziale n. 287 del 28/03/2024 del Registro Generale Arpal Puglia, con il quale è stato approvato l'Avviso Pubblico per la presentazione delle domande di accreditamento degli operatori legittimanti all'erogazione dei servizi al lavoro con i relativi allegati da "A" a "G";
- L'Atto Dirigenziale n. 343 del 17/04/2024, avente ad oggetto "Avviso pubblico per la presentazione delle istanze di candidatura finalizzata all'accreditamento degli Operatori legittimati all'erogazione dei servizi per il lavoro approvato con A.D. n. 287 del 28/03/2024. Definizione del procedimento e approvazione della modulistica per il rinnovo dell'accreditamento ai sensi dell'art. 12 del Regolamento Regionale 27 dicembre 2012 n. 34".
- L'Atto Dirigenziale n. 639 del 02/07/2024, avente ad oggetto "Avviso pubblico per la presentazione delle istanze di candidatura finalizzata all'accreditamento degli Operatori legittimati all' erogazione dei servizi al lavoro approvato con A.D. n. 287 del 28/03/2024. Presentazione delle istanze extra-sistema".

Considerato che

- Con determinazione del Dirigente Sezione Politiche e Mercato del Lavoro della Regione Puglia del 07/10/2020 n. 1044 è stata disposta l'iscrizione all'albo dei soggetti accreditati della APL GI GROUP S.p.a. per l'erogazione dei servizi di "Base" nella sede ubicata in Bari alla via Demetrio Marin n. 3;
- con comunicazione pec del 31/07/2024, assunta al protocollo Arpal Puglia n. 107505 del 01/08/2024, l'Ente ha richiesto il rinnovo dell'accreditamento all'erogazione dei servizi per il lavoro della sede già accreditata.
- Le risultanze istruttorie consentono di procedere con il rinnovo dell'accreditamento all'organismo GI GROUP S.p.a. per l'erogazione dei servizi di "Base" nella sede ubicata in Bari alla via Demetrio Marin n. 3.

Rilevato che:

- il Regolamento regionale 27 dicembre 2012, n. 34: "Modifiche al Regolamento recante Disposizioni concernenti le procedure e i requisiti previsti per l'accreditamento dei servizi al lavoro di cui alla Legge

regionale 29 settembre 2011, n. 25" all'art.12 specifica che: "l'accreditamento ha durata biennale con decorrenza dalla data di adozione del provvedimento.[…].Entro i sessanta giorni precedenti la scadenza del termine biennale, a pena di decadenza dall'accreditamento, il soggetto accreditato deve richiedere al Servizio Politiche per il Lavoro della Regione Puglia il rinnovo dell'iscrizione, allegando la documentazione attestante il mantenimento dei requisiti previsti. Nelle more della definizione del procedimento di rinnovo l'accreditamento è provvisoriamente prorogato";

- dalla data di adozione della D.G.R. n. 1304 del 25/09/2023 alla data del 12/02/2024, in cui è stato adottato il decreto del Dirigente delegato, avente ad oggetto "Attribuzione delle funzioni in materia di gestione del sistema regionale di accreditamento e autorizzazione per i servizi al lavoro, delegate ad ARPAL Puglia con D.G.R. n. 1304 del 25.09.2023", il passaggio di funzioni da Regione Puglia ad Arpal Puglia è rimasto, di fatto, sprovvisto di continuità istruttoria, soprattutto con riferimento all'indirizzo pec a cui inviare le istanze;
- la predetta circostanza costituisce legittima esimente in relazione al mancato rispetto del termine decadenziale previsto dall'art. 12 del Regolamento regionale 27 dicembre 2012, n. 34.
- le eventuali future domande di rinnovo dovranno pervenire entro e non oltre "i sessanta giorni precedenti la scadenza del termine biennale", a pena di decadenza dell'autorizzazione, come espressamente previsto dal richiamato art. 12 del Regolamento regionale n. 34/2012.

Ritenuto di dover provvedere in merito

D E T E R M I N A

1. di prendere atto di quanto riportato in premessa, che qui si intende integralmente richiamato e condiviso;
2. di rinnovare l'autorizzazione all'erogazione dei servizi al lavoro alla APL GI GROUP S.p.a. per l'erogazione dei servizi di "Base" nella sede ubicata in Bari alla via Demetrio Marin n. 3;
3. di dare atto, per l'effetto, che il presente rinnovo è efficace per ulteriori due anni con scadenza al 07/10/2026;
4. di dare atto che, per il successivo rinnovo, visto l'art. 12 del Regolamento regionale n. 34/2012, la relativa istanza dovrà pervenire entro i sessanta giorni precedenti la scadenza del termine biennale, a pena di decadenza dell'accreditamento;
5. di dare atto che il soggetto accreditato è tenuto al rispetto di quanto prescritto dal paragrafo X dell'Avviso in materia di Indicazione sui controlli, sulla permanenza dei requisiti e sulle variazioni;
6. di dare atto che avverso il presente atto è possibile proporre ricorso amministrativo entro 30 giorni dalla data di notificazione dello stesso.

Il presente provvedimento, redatto in unico esemplare

- viene redatto in forma integrale, secondo quanto disposto dal D. Lgs. 196/03 in materia di protezione dei dati personali e ss. mm. e ii;
- è immediatamente esecutivo;
- sarà pubblicato sul BURP;
- sarà reso disponibile nel sito ufficiale di Arpal Puglia nella sezione "Amministrazione Trasparente";
- sarà notificato al diretto interessato a mezzo pec.

VERIFICA AI SENSI DEL GDPR 2016/679
Garanzie alla riservatezza

La pubblicazione dell'atto, salve le garanzie previste dalla legge n. 241/1990 in tema di accesso ai documenti amministrativi, avviene nel rispetto della tutela alla riservatezza dei cittadini, secondo quanto disposto dal GDPR 2016/679 in materia di protezione dei dati personali, nonché dal vigente regolamento regionale n. 5/2006 per il trattamento dei dati.

Ai fini della pubblicità legale, l'atto destinato alla pubblicazione è redatto in modo da evitare la diffusione

dei dati personali identificativi non necessari ovvero il riferimento a dati sensibili; qualora tali dati fossero indispensabili per l'adozione dell'atto, essi sono trasferiti in documenti separati, esplicitamente richiamati.

Il Responsabile del Procedimento
Legista Isabella

LA DIRIGENTE
Dott.ssa Valentina Elia

ARPAL PUGLIA - DETERMINAZIONE DEL DIRIGENTE U.O. COORDINAMENTO SERVIZI PER L'IMPIEGO BARI 18 ottobre 2024, n. 1069

Avviso pubblico per la presentazione delle istanze di candidatura finalizzata all'accreditamento degli Operatori legittimati all' erogazione dei servizi al lavoro approvato con A.D. n. 287 del 28/03/2024.Rinnovo dell'accreditamento ai servizi per il lavoro ai sensi della determina dirigenziale n. 343 del 17/04/2024 all'organismo FMTS Lavoro S.r.l. per l' erogazione dei "Servizi di Base" e "Servizi specialistici" - Inserimento lavorativo dei disabili e delle donne - nella sede ubicata in Bari alla via Aulisio n. 59/61.

In data diciotto ottobre duemilaventiquattro, presso la Sede Operativa dell'ARPAL - Puglia,

LA DIRIGENTE

Sulla base dell'istruttoria di seguito riportata e sottoscritta dal Responsabile del procedimento Dott.ssa Isabella Legista

Visti

- gli artt. 4 e 16 del D.Lgs. n.165/2001;
- la L.R. n. 29 del 29 giugno 2018, avente ad oggetto "Norme in materia di politica regionale dei servizi per le politiche attive del lavoro e per il contrasto al lavoro nero e al caporalato" con la quale è stata istituita l'Agenzia Regionale per le Politiche Attive del lavoro (A.R.P.A.L.);
- la D.G.R. n. 91 del 22 gennaio 2019, con la quale è stato approvato lo Statuto dell'Agenzia Regionale per le politiche Attive del Lavoro (A.R.P.A.L. PUGLIA), quale ente tecnico-operativo e strumentale che opera a supporto della Regione Puglia nell'ambito delle competenze in materia di politiche attive per lavoro;
- la D.G.R. n. 318 del 21 febbraio 2019, con la quale è stato approvato l'Atto di organizzazione dell'ARPAL Puglia, già adottato con propria determinazione del Commissario Straordinario n. 1 del 15 febbraio 2019;
- il D. Lgs. 14 settembre 2015 n. 150, recante "Disposizioni per il riordino della normativa in materia di servizi per il lavoro e di politiche attive, ai sensi dell'articolo 1, comma 3, della legge 10 dicembre 2014, n. 183" e ss.mm.ii;
- il D.D.G. n. 104 del 25/07/2022 con il quale è stato attribuito alla dottoressa Valentina Elia, l'incarico di dirigente a tempo pieno ed indeterminato della U.O. Coordinamento Servizi per l'impiego Ambito di Bari di ARPAL PUGLIA;
- la L.R. del 02/11/2022 n. 23, avente ad oggetto "Modifiche alle Legge Regionale 29 giugno 2018 n. 29 (Norme in materia di politiche attive del lavoro e per il contrasto al lavoro nero)";
- l'art. 32 della legge 18 giugno 2009, n. 69, che prevede l'obbligo di sostituire la pubblicazione tradizionale all'Albo ufficiale con la pubblicazione di documenti digitali sui siti informatici;
- il D. Lgs. 30 giugno 2003, n. 196 coordinato con il D. Lgs. 10 agosto 2018 n. 101 di recepimento del Regolamento (UE) 2016/679 relativo al trattamento dei dati personali.

Richiamati, altresì,

- la Legge 7 agosto 1990 n. 241 "Nuove norme in materia di procedimento amministrativo e di diritto di accesso ai documenti amministrativi" e s.m.i.;
- il Decreto Legislativo 10 settembre 2003 n. 276 " Attuazione delle deleghe in materia di occupazione e mercato del lavoro di cui alla legge 14 febbraio 2003, n. 30" e s.m.i ;
- la Legge Regionale n. 25 del 29/09/2011, recante "Norme in materia di autorizzazione e accreditamento per i servizi per il lavoro", la quale prevede che la Regione Puglia, ferma restando la centralità dei servizi pubblici per l'impiego nella gestione del governo del mercato del lavoro, al fine di garantire ai cittadini la libertà di scelta nell'ambito di una rete di operatori qualificati, favorisce l'integrazione fra sistema pubblico e privato finalizzato alla promozione e allo sviluppo dell'occupazione disciplinando l'accreditamento per lo svolgimento dei servizi per il lavoro;

- il Regolamento Regionale n. 34 del 27/12/2012, contenete "Modifiche al Regolamento recante Disposizioni concernenti le procedure e i requisiti per l'accreditamento dei servizi per il lavoro di cui alla Legge regionale 29 settembre 2011, n. 25";
- la determina dirigenziale della Sezione Politiche e mercato per il lavoro della Regione Puglia n. 1458 del 07.08.2015, con la quale è stato approvato il documento recante le Linee Guida per l'accreditamento degli operatori legittimati all'erogazione dei servizi al lavoro;
- l'Atto Dirigenziale della Sezione Politiche e mercato per il lavoro della Regione Puglia n. 270 del 13.07.2016, istitutivo dell'Albo regionale dei soggetti accreditati per l'erogazione dei servizi al lavoro;
- la D.G.R. n. 1304 del 25/09/2023, avente ad oggetto "Art. 8, comma I lett. d) della L.R. n. 29/2018. Trasferimento all'Agenzia Regionale per le Politiche attive per il lavoro delle funzioni in materia di gestione del sistema regionale di accreditamento e autorizzazione, ivi compresa la tenuta dell'albo dei soggetti accreditati e autorizzati e il monitoraggio del mantenimento degli standard e dei requisiti definiti dalla disciplina di riferimento";
- la Deliberazione del Consiglio di Amministrazione di Arpal Puglia n. 5 del 30/01/2024, avente ad oggetto "Attribuzione della delega dirigenziale relativa alle funzioni delegate ad Arpal Puglia con D.G.R. n. 1304 del 25/09/2023 – temporanea delega di funzioni direttoriali";
- il Decreto del Dirigente delegato n. 5 del 12/02/2024, avente ad oggetto "Attribuzione delle funzioni in materia di gestione del sistema regionale di accreditamento e autorizzazione per i servizi al lavoro, delegate ad ARPAL Puglia con D.G.R. n. 1304 del 25.09.2023", con il quale il relativo incarico è stato assegnato alla Dirigente dott.ssa Valentina Elia;
- l'Atto Dirigenziale n. 247 del 18/03/2024 del Registro Generale Arpal Puglia, con il quale è stato istituito il gruppo di lavoro funzionalmente adibito alla verifica dei requisiti relativi alle istanze di candidatura per l'accreditamento degli operatori legittimati all'erogazione dei servizi per il lavoro,con il precipuo compito di svolgere i controlli on desk;
- l'Atto Dirigenziale n. 247 del 18/03/2024 del Registro Generale Arpal Puglia. Con il quale è stato, altresì, nominato il Responsabile del procedimento nella persona della dott.ssa Isabella Legista;
- L'Atto Dirigenziale n. 287 del 28/03/2024 del Registro Generale Arpal Puglia, con il quale è stato approvato l'Avviso Pubblico per la presentazione delle domande di accreditamento degli operatori legittimanti all'erogazione dei servizi al lavoro con i relativi allegati da "A" a "G";
- L'Atto Dirigenziale n. 343 del 17/04/2024, avente ad oggetto "Avviso pubblico per la presentazione delle istanze di candidatura finalizzata all'accreditamento degli Operatori legittimati all'erogazione dei servizi per il lavoro approvato con A.D. n. 287 del 28/03/2024. Definizione del procedimento e approvazione della modulistica per il rinnovo dell'accreditamento ai sensi dell'art. 12 del Regolamento Regionale 27 dicembre 2012 n. 34".
- L'Atto Dirigenziale n. 639 del 02/07/2024, avente ad oggetto "Avviso pubblico per la presentazione delle istanze di candidatura finalizzata all'accreditamento degli Operatori legittimati all' erogazione dei servizi al lavoro approvato con A.D. n. 287 del 28/03/2024. Presentazione delle istanze extra-sistema".

Considerato che

- Con determinazione del Dirigente Sezione Politiche e Mercato del Lavoro della Regione Puglia del 01/10/2020 n. 1025 è stata disposta l'iscrizione all'albo dei soggetti accreditati della APL FMTS Lavoro S.r.l. per l'erogazione dei "Servizi di "Base" e "Servizi specialistici" – Inserimento lavorativo dei disabili e delle donne - nella sede ubicata in Bari alla via Aulisio n. 59/61;
- con comunicazione pec del 31/07/2024, assunta al protocollo Arpal Puglia n. 106891 del 31/07/2024, l'Ente ha richiesto il rinnovo dell'accreditamento all'erogazione dei servizi per il lavoro della sede già accreditata.
- Le risultanze istruttorie consentono di procedere con il rinnovo dell'accreditamento all'organismo FMTS Lavoro S.r.l. per l'erogazione dei "Servizi di "Base" e "Servizi specialistici" – Inserimento lavorativo dei disabili e delle donne - nella sede ubicata in Bari alla via Aulisio n. 59/61.

Rilevato che:

- il Regolamento regionale 27 dicembre 2012, n. 34: "Modifiche al Regolamento recante Disposizioni concernenti le procedure e i requisiti previsti per l'accreditamento dei servizi al lavoro di cui alla Legge regionale 29 settembre 2011, n. 25" all'art.12 specifica che: "l'accreditamento ha durata biennale con decorrenza dalla data di adozione del provvedimento.[…].Entro i sessanta giorni precedenti la scadenza del termine biennale, a pena di decadenza dall'accreditamento, il soggetto accreditato deve richiedere al Servizio Politiche per il Lavoro della Regione Puglia il rinnovo dell'iscrizione, allegando la documentazione attestante il mantenimento dei requisiti previsti. Nelle more della definizione del procedimento di rinnovo l'accreditamento è provvisoriamente prorogato";
- dalla data di adozione della D.G.R. n. 1304 del 25/09/2023 alla data del 12/02/2024, in cui è stato adottato il decreto del Dirigente delegato, avente ad oggetto "Attribuzione delle funzioni in materia di gestione del sistema regionale di accreditamento e autorizzazione per i servizi al lavoro, delegate ad ARPAL Puglia con D.G.R. n. 1304 del 25.09.2023", il passaggio di funzioni da Regione Puglia ad Arpal Puglia è rimasto, di fatto, sprovvisto di continuità istruttoria, soprattutto con riferimento all'indirizzo pec a cui inviare le istanze;
- la predetta circostanza costituisce legittima esimente in relazione al mancato rispetto del termine decadenziale previsto dall'art. 12 del Regolamento regionale 27 dicembre 2012, n. 34.
- le eventuali future domande di rinnovo dovranno pervenire entro e non oltre "i sessanta giorni precedenti la scadenza del termine biennale", a pena di decadenza dell'autorizzazione, come espressamente previsto dal richiamato art. 12 del Regolamento regionale n. 34/2012.

Ritenuto di dover provvedere in merito

D E T E R M I N A

1. di prendere atto di quanto riportato in premessa, che qui si intende integralmente richiamato e condiviso;
2. di rinnovare l'autorizzazione all'erogazione dei servizi al lavoro alla APL FMTS Lavoro S.r.l. per l'erogazione dei "Servizi di "Base" e "Servizi specialistici" – Inserimento lavorativo dei disabili e delle donne - nella sede ubicata in Bari alla via Aulisio n. 59/61;
3. di dare atto, per l'effetto, che il presente rinnovo è efficace per ulteriori due anni con scadenza al 01/10/2026;
4. di dare atto che, per il successivo rinnovo, visto l'art. 12 del Regolamento regionale n. 34/2012, la relativa istanza dovrà pervenire entro i sessanta giorni precedenti la scadenza del termine biennale, a pena di decadenza dell'accreditamento;
5. di dare atto che il soggetto accreditato è tenuto al rispetto di quanto prescritto dal paragrafo X dell'Avviso in materia di Indicazione sui controlli, sulla permanenza dei requisiti e sulle variazioni;
6. di dare atto che avverso il presente atto è possibile proporre ricorso amministrativo entro 30 giorni dalla data di notificazione dello stesso.

Il presente provvedimento, redatto in unico esemplare

- viene redatto in forma integrale, secondo quanto disposto dal Dlgs 196/03 in materia di protezione dei dati personali e ss. mm. e ii;
- è immediatamente esecutivo;
- sarà pubblicato sul BURP;
- sarà reso disponibile nel sito ufficiale di Arpal Puglia nella sezione "Amministrazione Trasparente";
- sarà notificato al diretto interessato a mezzo pec.

VERIFICA AI SENSI DEL GDPR 2016/679
Garanzie alla riservatezza

La pubblicazione dell'atto, salve le garanzie previste dalla legge n. 241/1990 in tema di accesso ai documenti

amministrativi, avviene nel rispetto della tutela alla riservatezza dei cittadini, secondo quanto disposto dal GDPR 2016/679 in materia di protezione dei dati personali, nonché dal vigente regolamento regionale n. 5/2006 per il trattamento dei dati.

Ai fini della pubblicità legale, l'atto destinato alla pubblicazione è redatto in modo da evitare la diffusione dei dati personali identificativi non necessari ovvero il riferimento a dati sensibili; qualora tali dati fossero indispensabili per l'adozione dell'atto, essi sono trasferiti in documenti separati, esplicitamente richiamati.

Il Responsabile del Procedimento
Legista Isabella

LA DIRIGENTE
Dott.ssa Valentina Elia

ARPAL PUGLIA - DETERMINAZIONE DEL DIRIGENTE U.O. COORDINAMENTO SERVIZI PER L'IMPIEGO BARI 18 ottobre 2024, n. 1070

Avviso pubblico per la presentazione delle istanze di candidatura finalizzata all'accreditamento degli Operatori legittimati all' erogazione dei servizi al lavoro approvato con A.D. n. 287 del 28/03/2024. Rinnovo dell'accreditamento ai servizi per il lavoro - ai sensi della determina dirigenziale n. 343 del 17/04/2024 - all'organismo Impresa Sociale Generazione Lavoro Società Cooperativa Sociale per l' erogazione dei servizi di "Base" nella sede ubicata in Novoli (LE) alla via San Paolo n. 3.

In data diciotto ottobre duemilaventiquattro, presso la Sede Operativa dell'ARPAL - Puglia,

LA DIRIGENTE

Sulla base dell'istruttoria di seguito riportata e sottoscritta dal Responsabile del procedimento Dott.ssa Isabella Legista

Visti

- gli artt. 4 e 16 del D.Lgs. n.165/2001;
- la L.R. n. 29 del 29 giugno 2018, avente ad oggetto "Norme in materia di politica regionale dei servizi per le politiche attive del lavoro e per il contrasto al lavoro nero e al caporalato" con la quale è stata istituita l'Agenzia Regionale per le Politiche Attive del lavoro (A.R.P.A.L.);
- la D.G.R. n. 91 del 22 gennaio 2019, con la quale è stato approvato lo Statuto dell'Agenzia Regionale per le politiche Attive del Lavoro (A.R.P.A.L. PUGLIA), quale ente tecnico-operativo e strumentale che opera a supporto della Regione Puglia nell'ambito delle competenze in materia di politiche attive per lavoro;
- la D.G.R. n. 318 del 21 febbraio 2019, con la quale è stato approvato l'Atto di organizzazione dell'ARPAL Puglia, già adottato con propria determinazione del Commissario Straordinario n. 1 del 15 febbraio 2019;
- il D. Lgs. 14 settembre 2015 n. 150, recante "Disposizioni per il riordino della normativa in materia di servizi per il lavoro e di politiche attive, ai sensi dell'articolo 1, comma 3, della legge 10 dicembre 2014, n. 183" e ss.mm.ii;
- il D.D.G. n. 104 del 25/07/2022 con il quale è stato attribuito alla dottoressa Valentina Elia, l'incarico di dirigente a tempo pieno ed indeterminato della U.O. Coordinamento Servizi per l'impiego Ambito di Bari di ARPAL PUGLIA;
- la L.R. del 02/11/2022 n. 23, avente ad oggetto "Modifiche alle Legge Regionale 29 giugno 2018 n. 29 (Norme in materia di politiche attive del lavoro e per il contrasto al lavoro nero)";
- l'art. 32 della legge 18 giugno 2009, n. 69, che prevede l'obbligo di sostituire la pubblicazione tradizionale all'Albo ufficiale con la pubblicazione di documenti digitali sui siti informatici;
- il D. Lgs. 30 giugno 2003, n. 196 coordinato con il D. Lgs. 10 agosto 2018 n. 101 di recepimento del Regolamento (UE) 2016/679 relativo al trattamento dei dati personali.

Richiamati, altresì,

- la Legge 7 agosto 1990 n. 241 "Nuove norme in materia di procedimento amministrativo e di diritto di accesso ai documenti amministrativi" e s.m.i.;
- il Decreto Legislativo 10 settembre 2003 n. 276 " Attuazione delle deleghe in materia di occupazione e mercato del lavoro di cui alla legge 14 febbraio 2003, n. 30" e s.m.i ;
- la Legge Regionale n. 25 del 29/09/2011, recante "Norme in materia di autorizzazione e accreditamento per i servizi per il lavoro", la quale prevede che la Regione Puglia, ferma restando la centralità dei servizi pubblici per l'impiego nella gestione del governo del mercato del lavoro, al fine di garantire ai cittadini la libertà di scelta nell'ambito di una rete di operatori qualificati, favorisce l'integrazione fra sistema pubblico e privato finalizzato alla promozione e allo sviluppo dell'occupazione disciplinando l'accreditamento per lo svolgimento dei servizi per il lavoro;

- il Regolamento Regionale n. 34 del 27/12/2012, contenete "Modifiche al Regolamento recante Disposizioni concernenti le procedure e i requisiti per l'accreditamento dei servizi per il lavoro di cui alla Legge regionale 29 settembre 2011, n. 25";
- la determina dirigenziale della Sezione Politiche e mercato per il lavoro della Regione Puglia n. 1458 del 07.08.2015, con la quale è stato approvato il documento recante le Linee Guida per l'accreditamento degli operatori legittimati all'erogazione dei servizi al lavoro;
- l'Atto Dirigenziale della Sezione Politiche e mercato per il lavoro della Regione Puglia n. 270 del 13.07.2016, istitutivo dell'Albo regionale dei soggetti accreditati per l'erogazione dei servizi al lavoro;
- la D.G.R. n. 1304 del 25/09/2023, avente ad oggetto "Art. 8, comma I lett. d) della L.R. n. 29/2018. Trasferimento all'Agenzia Regionale per le Politiche attive per il lavoro delle funzioni in materia di gestione del sistema regionale di accreditamento e autorizzazione, ivi compresa la tenuta dell'albo dei soggetti accreditati e autorizzati e il monitoraggio del mantenimento degli standard e dei requisiti definiti dalla disciplina di riferimento";
- la Deliberazione del Consiglio di Amministrazione di Arpal Puglia n. 5 del 30/01/2024, avente ad oggetto "Attribuzione della delega dirigenziale relativa alle funzioni delegate ad Arpal Puglia con D.G.R. n. 1304 del 25/09/2023 – temporanea delega di funzioni direttoriali";
- il Decreto del Dirigente delegato n. 5 del 12/02/2024, avente ad oggetto "Attribuzione delle funzioni in materia di gestione del sistema regionale di accreditamento e autorizzazione per i servizi al lavoro, delegate ad ARPAL Puglia con D.G.R. n. 1304 del 25.09.2023", con il quale il relativo incarico è stato assegnato alla Dirigente dott.ssa Valentina Elia;
- l'Atto Dirigenziale n. 247 del 18/03/2024 del Registro Generale Arpal Puglia, con il quale è stato istituito il gruppo di lavoro funzionalmente adibito alla verifica dei requisiti relativi alle istanze di candidatura per l'accreditamento degli operatori legittimati all'erogazione dei servizi per il lavoro,con il precipuo compito di svolgere i controlli on desk;
- l'Atto Dirigenziale n. 247 del 18/03/2024 del Registro Generale Arpal Puglia. Con il quale è stato, altresì, nominato il Responsabile del procedimento nella persona della dott.ssa Isabella Legista;
- L'Atto Dirigenziale n. 287 del 28/03/2024 del Registro Generale Arpal Puglia, con il quale è stato approvato l'Avviso Pubblico per la presentazione delle domande di accreditamento degli operatori legittimanti all'erogazione dei servizi al lavoro con i relativi allegati da "A" a "G";
- L'Atto Dirigenziale n. 343 del 17/04/2024, avente ad oggetto "Avviso pubblico per la presentazione delle istanze di candidatura finalizzata all'accreditamento degli Operatori legittimati all'erogazione dei servizi per il lavoro approvato con A.D. n. 287 del 28/03/2024. Definizione del procedimento e approvazione della modulistica per il rinnovo dell'accreditamento ai sensi dell'art. 12 del Regolamento Regionale 27 dicembre 2012 n. 34".
- L'Atto Dirigenziale n. 639 del 02/07/2024, avente ad oggetto "Avviso pubblico per la presentazione delle istanze di candidatura finalizzata all'accreditamento degli Operatori legittimati all' erogazione dei servizi al lavoro approvato con A.D. n. 287 del 28/03/2024. Presentazione delle istanze extra-sistema".

Considerato che

- Con determinazione del Dirigente Sezione Politiche e Mercato del Lavoro della Regione Puglia del 16/09/2016 n. 340 è stata disposta l'iscrizione all'albo dei soggetti accreditati della APL Impresa Sociale Generazione Lavoro Società Cooperativa Sociale per l'erogazione dei servizi di "Base" nella sede ubicata in Novoli (LE) alla via San Paolo n. 3;
- con comunicazione pec del 25/07/2024, assunta al protocollo Arpal Puglia n. 104501 del 26/07/2024, l'Ente ha richiesto il rinnovo dell'accreditamento all'erogazione dei servizi per il lavoro della sede già accreditata.
- A seguito di richiesta di integrazione documentale, l'Organismo ha ottemperato con nota pec del 18/10/2024, acquisita al protocollo con n. 140895 del 18/10/2024.
- Le risultanze istruttorie consentono di procedere con il rinnovo dell'accreditamento all'organismo Impresa Sociale Generazione Lavoro Società Cooperativa Sociale per l'erogazione dei servizi di "Base" nella sede ubicata in Novoli (LE) alla via San Paolo n. 3.

Rilevato che:

- il Regolamento regionale 27 dicembre 2012, n. 34: "Modifiche al Regolamento recante Disposizioni concernenti le procedure e i requisiti previsti per l'accreditamento dei servizi al lavoro di cui alla Legge regionale 29 settembre 2011, n. 25" all'art.12 specifica che: "l'accreditamento ha durata biennale con decorrenza dalla data di adozione del provvedimento.[…].Entro i sessanta giorni precedenti la scadenza del termine biennale, a pena di decadenza dall'accreditamento, il soggetto accreditato deve richiedere al Servizio Politiche per il Lavoro della Regione Puglia il rinnovo dell'iscrizione, allegando la documentazione attestante il mantenimento dei requisiti previsti. Nelle more della definizione del procedimento di rinnovo l'accreditamento è provvisoriamente prorogato";
- dalla data di adozione della D.G.R. n. 1304 del 25/09/2023 alla data del 12/02/2024, in cui è stato adottato il decreto del Dirigente delegato, avente ad oggetto "Attribuzione delle funzioni in materia di gestione del sistema regionale di accreditamento e autorizzazione per i servizi al lavoro, delegate ad ARPAL Puglia con D.G.R. n. 1304 del 25.09.2023", il passaggio di funzioni da Regione Puglia ad Arpal Puglia è rimasto, di fatto, sprovvisto di continuità istruttoria, soprattutto con riferimento all'indirizzo pec a cui inviare le istanze;
- la predetta circostanza costituisce legittima esimente in relazione al mancato rispetto del termine decadenziale previsto dall'art. 12 del Regolamento regionale 27 dicembre 2012, n. 34.
- le eventuali future domande di rinnovo dovranno pervenire entro e non oltre "i sessanta giorni precedenti la scadenza del termine biennale", a pena di decadenza dell'autorizzazione, come espressamente previsto dal richiamato art. 12 del Regolamento regionale n. 34/2012.

Ritenuto di dover provvedere in merito

D E T E R M I N A

1. di prendere atto di quanto riportato in premessa, che qui si intende integralmente richiamato e condiviso;
2. di rinnovare l'autorizzazione all'erogazione dei servizi al lavoro alla APL Impresa Sociale Generazione Lavoro Società Cooperativa Sociale per l'erogazione dei servizi di "Base" nella sede ubicata in Novoli (LE) alla via San Paolo n. 3;
3. di dare atto, per l'effetto, che il presente rinnovo è efficace per ulteriori due anni con scadenza al 16/09/2026;
4. di dare atto che, per il successivo rinnovo, visto l'art. 12 del Regolamento regionale n. 34/2012, la relativa istanza dovrà pervenire entro i sessanta giorni precedenti la scadenza del termine biennale, a pena di decadenza dell'accreditamento;
5. di dare atto che il soggetto accreditato è tenuto al rispetto di quanto prescritto dal paragrafo X dell'Avviso in materia di Indicazione sui controlli, sulla permanenza dei requisiti e sulle variazioni;
6. di dare atto che avverso il presente atto è possibile proporre ricorso amministrativo entro 30 giorni dalla data di notificazione dello stesso.

- Il presente provvedimento, redatto in unico esemplare viene pubblicato in forma integrale, secondo quanto disposto dal D. Lgs. 196/03 in materia di protezione dei dati personali e ss. mm. e ii;
- è immediatamente esecutivo;
- sarà pubblicato sul BURP;
- sarà reso disponibile nel sito ufficiale di Arpal Puglia nella sezione "Amministrazione Trasparente";
- sarà notificato al diretto interessato a mezzo pec.

VERIFICA AI SENSI DEL GDPR 2016/679

Garanzie alla riservatezza

La pubblicazione dell'atto, salve le garanzie previste dalla legge n. 241/1990 in tema di accesso ai documenti

amministrativi, avviene nel rispetto della tutela alla riservatezza dei cittadini, secondo quanto disposto dal GDPR 2016/679 in materia di protezione dei dati personali, nonché dal vigente regolamento regionale n. 5/2006 per il trattamento dei dati.

Ai fini della pubblicità legale, l'atto destinato alla pubblicazione è redatto in modo da evitare la diffusione dei dati personali identificativi non necessari ovvero il riferimento a dati sensibili; qualora tali dati fossero indispensabili per l'adozione dell'atto, essi sono trasferiti in documenti separati, esplicitamente richiamati.

Il Responsabile del Procedimento
Legista Isabella

LA DIRIGENTE
Dott.ssa Valentina Elia

CITTA' METROPOLITANA DI BARI
Estratto ordinanza 27 settembre 2024, n. 11
Ordinanza di svincolo.

SERVIZIO PIANIFICAZIONE TERRITORIALE GENERALE, DEMANIO, MOBILITÀ E VIABILITÀ

ORDINANZA N.11 **Bari, 27/09/2024**

OGGETTO: Procedimento espropriativo relativo alla realizzazione della Poligonale Esterna di Bari – S.P. 92 "Bitritto - Modugno" Adeguamento funzionale ed ampliamento del tratto dal km 0+000 al km 1+250.. ORDINANZA DI SVINCOLO N.11 del 27/09/2024, giusto Decreto di espropriazione n.06 del 04/09/2023, ai sensi dell'art. 42 bis del D.P.R. 8 giugno 2001, n° 327, e ss.mm.ii., giusta Ordinanza di deposito dirigenziale n.02 del 22/03/2023 , giusti depositi definitivi n.1393793E del 31/07/2023 di €3.975,05# e n.1393739W del 31/07/2023 di €17.188,35#, in favore di Petruzzelli Giuditta Santa, proprietaria.

IL DIRIGENTE

- la Deliberazione del Consiglio Metropolitano n. 149 del 25/11/2021, con la quale è stata disposta la riorganizzazione delle strutture gestionali dell'Ente;
- il Decreto del Sindaco Metropolitano n. 260/DSM del 31.08.2023, con il quale è stato conferito all' Ing. Cataldo LASTELLA l'incarico di Dirigente del Servizio Pianificazione Territoriale Generale, Demanio, Mobilità, Viabilità;
- la Deliberazione del Consiglio Metropolitano n. 156 del 13/7/2023, di approvazione del Documento Unico di Programmazione 2024-2026, ex art. 170, comma 1 del D. lgs 267 del 18 agosto 2000, e ss.mm.ii;
- la Deliberazione del Consiglio Metropolitano n. 223 del 6/11/2023, di approvazione della nota di aggiornamento al Documento Unico di Programmazione 2024-2026;
- la Deliberazione del Consiglio Metropolitano n. 269 del 21.12.2023, di approvazione del Bilancio di Previsione dell'Ente 2024-2026;
- la deliberazione del Consiglio metropolitano n.7 del 26.01.2024, di approvazione del Piano Integrato di Attività e Organizzazione (PIAO) 2024-2026;
- la deliberazione del Consiglio metropolitano n.8 del 26.01.2024, di approvazione del Piano Esecutivo di Gestione (PEG) dell'Ente 2024-2026;

Dato atto che:
- il procedimento relativo al presente atto è ad iniziativa d'ufficio e si è concluso nei termini di legge;
- è stato valutato il rispetto della regola di rotazione di cui al vigente P.T.P.C.T. dell'Ente, compatibilmente con i profili professionali delle risorse umane assegnate al Servizio;
- il sottoscritto dirigente e il responsabile della relativa istruttoria amministrativa dichiarano l'assenza di qualsivoglia conflitto di interessi in merito alla fattispecie in argomento, ai sensi dell'art. 6 bis della Legge n. 241/1990, e ss.mm.ii., e dagli articoli 6, comma 2, e 7 del Codice di Comportamento dei dipendenti della Città Metropolitana, consapevoli delle sanzioni penali cui si incorre nel caso di dichiarazione mendace o contenente dati non rispondenti a verità, come previsto dall'art. 76 del D.P.R. 28/11/2000, n. 445;

- Premesso che:
OMISSIS

Vista la legge 98/08/1982 n. 359;
Viste le leggi Regionali n. 20/2000 e n. 13/2001;

Visto il T.U. delle leggi sull'Ordinamento degli Enti Locali D.L.vo n. 267 del 18/08/2000;

ORDINA

di svincolare, in favore di **Petruzzelli Giuditta Santa**, CF: XXXXX,, **proprietaria al 100%,** per le aree individuate in catasto terreni del Comune di Modugno, l'importo complessivo di **€21.163,40#,** come di seguito indicato:
fg.33, p.lla 2175, (zona E), superficie espropriata mq.759#, per l'importo complessivo di €17.188,35#, giusto definitivo n.1393739W del 31/07/2023,
fg.33, p.lla 2177, (zona E), superficie espropriata mq.572#, per l'importo complessivo di €3.975,05#, giusto definitivo n.1393793E del 31/07/2023;

Si esonera la Cassa DD.PP. e l'ufficio pagatore da ogni responsabilità derivante dall'esecuzione del presente provvedimento.

Il DIRIGENTE
Ingegnere Cataldo LASTELLA

AMMINISTRAZIONE PROVINCIALE FOGGIA

Estratto D.D. n. 1771 del 21 ottobre 2024

PROVVEDIMENTO AUTORIZZATIVO UNICO REGIONALE (P.A.U.R.) DI CUI ALL'ART. 27-BIS D.LGS. 152/2006, PER LA REALIZZAZIONE DI UN IMPIANTO AGRI-FOTOVOLTAICO DESTINATO ALLA PRODUZIONE DI ENERGIA ELETTRICA DA FONTI RINNOVABILI, COMPRENSIVO DELLE INFRASTRUTTURE DI CONNESSIONE, DI POTENZA COMPLESSIVA PARI A 36 MWN / 44,841568 MWP DENOMINATO "MANFREDONIA 02 - ONORANZA" - ESITO NEGATIVO

PROPONENTE: GREEN GENIUS ITALY UTILITY 10 S.R.L.

CODICE PRATICA: 2020/00131/VIA.

Il Dirigente del Settore Ambiente della Provincia di Foggia, con Determinazione Dirigenziale n. 1771 del 21/10/2024 , preso atto dei pareri sfavorevoli del Comitato VIA dell'Ente rilasciati nelle date 29/11/2022 e 23/11/2023 e di tutti i pareri pervenuti, ha ritenuto di concludere negativamente il procedimento V.I.A. - P.A.U.R. presentato in data in data 29/07/2020 dalla società GREEN GENIUS ITALY UTILITY 10 S.r.l. nella persona del sig. Anuzis Matas del progetto come di seguito indicato:

"realizzazione di un impianto agrifotovoltaico destinato alla produzione di energia elettrica da fonti rinnovabili, comprensivo delle infrastrutture di connessione, di potenza complessiva è pari a 36 MWn /44,841568 MWp, denominato "Manfredonia 02 – Onoranza"

PROVINCIA DI FOGGIA
Settore Ambiente
Servizio Gestione iniziative e interventi per la tutela e valorizzazione ambientale
Ufficio VIA PAUR FER – V.INC.A

COMUNE DI BARI

Estratto decreto 17 ottobre 2024, n. 22

Decreto di autorizzazione allo svincolo indennità di espropriazione.

DECRETO DI SVINCOLO

Numero di registro: 22/2024

Decreto di autorizzazione allo svincolo della indennità di espropriazione degli immobili necessari per la realizzazione dell'intervento denominato "Bari Costasud, Parco Costiero della cultura, del turismo, dell'ambiente". Lotto n. 2 " Parco Costiero Torre Quetta". Ditta Catastale: Mininni Fernando – pos. 16

il Dirigente del Settore Espropriazioni e Gestione Amministrativa

...Omissis…

tutto ciò premesso,

D E C R E T A

1. **di autorizzare lo svincolo** delle somme depositate presso il M.E.F. - Ministero dell'Economia e delle Finanze – Ragioneria Territoriale dello Stato di Bari per le aree necessarie alla realizzazione dell'intervento denominato **"**Bari Costasud, Parco Costiero della cultura, del turismo, dell'ambiente", Lotto n. 2 "Parco Costiero Torre Quetta" in favore della ditta catastale così come di seguito indicato:

Pos	Ditta catastale intestataria	Identificativi catastali	quota di diritto di proprietà sull'immobile	Indennità totale depositata per particella per le ditte della posizione che non hanno espresso accettazione	n. nazionale di quietanza	n. provinciale di quietanza	quota indennità da svincolare
16	MININNI Fernando	Catasto Terreni sez: A (Bari) FM: 43 p.lla n. 645	1/20	€ 4.997,62 (di € 11.105,82 offerto con decreto 449 del 30/04/2024)	1411700	172988	€ 555,30
16	MININNI Fernando	Catasto Terreni sez: A (Bari) FM: 43 p.lla n. 649	1/20	€ 43.941,79 (di € 97.648,43 offerto con decreto 449 del 30/04/2024)	1411710	172990	€ 4.882,42
16	MININNI Fernando	Catasto Terreni sez: A (Bari) FM: 43 p.lla n.864	1/20	€ 340,91 (di € 757,57 offerto con decreto 449 del 30/04/2024)	1411714	172991	€ 37,88
						Totale	€ 5.475,60

2. **di dare atto che,** a tutela della privacy del soggetto interessato, i dati personali, necessari per la validità e forma del presente provvedimento, sono stati inseriti in un apposito allegato parte integrante, che verrà trasmesso agli uffici del Ministero dell'Economia e delle Finanze – Ragioneria Territoriale dello Stato di Bari al fine di assolvere alle operazioni conseguenziali al presente atto, mentre non si darà in alcun modo luogo alla sua pubblicazione od alla sua notifica ai soggetti interessati del presente atto;
3. **di pubblicare,** per estratto, per quindici (15) giorni consecutivi del presente atto nel sito dell'Albo Pretorio del Comune di Bari e nel B.U.R. Puglia, al fine della sua conoscibilità;
4. **di dichiarare** il presente atto esecutivo decorsi quindici (15) giorni dalla sua pubblicazione senza che siano derivate opposizioni di terzi;
5. **di dare atto che,** ai sensi dell'articolo 35 del D.P.R. n. 327/2001, gli importi non sono oggetto di ritenuta fiscale;
6. **di avvisare**, inoltre, gli aventi diritto che:

   - contro il presente provvedimento è possibile ricorrere al T.A.R. - Puglia, entro il termine di sessanta (60) giorni, decorrenti dalla data di notificazione; in alternativa al ricorso giurisdizionale, è possibile presentare ricorso straordinario al Presidente della Repubblica Italiana entro il termine di centoventi (120) giorni;
   - per tutto quanto non espressamente indicato nel presente provvedimento si rinvia alla normativa vigente in materia.

Il Dirigente

- dott.ssa Francesca Avesani -

COMUNE DI BITONTO

Estratto decreto 15 ottobre 2024, n. 56

PIANO DI ZONA 167 COMPRENSORIO "B" - DEFINIZIONE AREE RESIDUE NON RETROCESSE - DECRETO DI ACQUISIZIONE SUOLI DESTINATI A VIABILITÀ A SERVIZIO DELLA COOPERATIVA EDILIZIA "M. DE CAPUA" AL PATRIMONIO INDISPONIBILE DEL COMUNE AI SENSI DELL'ART. 42 BIS DEL D.P.R. 327/2001.

IL RESPONSABILE DEL SERVIZIO

[OMISSIS]

EVIDENZIATO che, con deliberazione di C.C. n. 44 del 23/05/2024 è stato stabilito di, tra l'altro, di:

- DEFINIRE la vicenda tra gli eredi di (omissis – allegato privacy) e il Comune di Bitonto per le motivazioni ivi riportate, mediante accordo preliminare ai sensi dell'art. 11 L.241/1990, propedeutico alla emanazione del provvedimento di acquisizione ex art. 42 bis DPR 327/2001, con cui il Comune di Bitonto acquisisce al patrimonio indisponibile il suolo già individuato al NCEU al foglio 50, particelle n. 2264 di 41 mq e n. 2268 di 10 mq, oggi individuate al NCEU e fuse nella particella n. 2115, a fronte della corresponsione in favore degli eredi di (omissis – allegato privacy) della somma omnicomprensiva di € 13.655,47, a titolo di indennizzo e risarcimento danni;
- APPROVARE e condividere la relazione Tecnica Estimativa a firma dell'ing. Paolo Dellorusso in data 02/04/2024;
- APPROVARE lo schema dell'atto di transazione tra il Comune di Bitonto, rappresentato dal Responsabile del Servizio per i Lavori Pubblici, ing. Paolo Dellorusso e gli aventi causa di (omissis – allegato privacy);
- AUTORIZZARE l'ing. Paolo Dellorusso, nella qualità di Responsabile del Servizio per i Lavori Pubblici, alla sottoscrizione dell'atto di transazione integrativo del provvedimento di acquisizione ex art. 42 bis DPR 327/2001 del suolo di proprietà degli eredi di (omissis – allegato privacy) al patrimonio indisponibile del Comune di Bitonto ai sensi dell'art. 11 L. 241/1990;
- APPROVARE lo schema del decreto di acquisizione dei suoli ai sensi dell'art. 42 bis DPR 327/2001;
- DARE MANDATO al Servizio Lavori Pubblici di predisporre tutti gli atti necessari e conseguenti adempimenti al fine di pervenire alla emissione del decreto definitivo ai sensi della normativa vigente in materia, in nome e per conto e nell'interesse del Comune, concedendogli la facoltà di correggere, modificare, aggiornare o integrare l'atto stesso rispetto allo schema approvato, per errori o altra causa, nell'esclusivo interesse del Comune di Bitonto quale Ente beneficiario;
- RICONOSCERE, ai sensi dell'art. 194, c. 1, lett. d), del D. Lgs. n. 267/2000 e per le motivazioni e per le causali ampiamente esposte in narrativa, la legittimità del debito fuori bilancio per il complessivo importo di € 13.655,47 – conseguente alla procedura di acquisizione sanante ex art. 42 bis DPR 327/2001;
- DARE ATTO che con successivi provvedimenti il Servizio Lavori Pubblici avrebbe proceduto all'impegno e liquidazione in favore degli aventi diritto dell'indennizzo concordato;
- DARE ATTO che, con successivi provvedimenti, il Servizio Lavori Pubblici avrebbe proceduto allo svincolo e all'introito a favore del Comune di Bitonto di € 1.237,26 depositati presso la Cassa DD. PP. presso il Ministero dell'Economia e delle Finanze/Ragioneria Territoriale dello Stato Bari/BAT (quietanza di n. 891 del 15/07/1993 a favore di (omissis – allegato privacy);
- PROCEDERE alla acquisizione, ai sensi dell'art. 42 bis DPR 327/2001, dei suoli di proprietà degli eredi di (omissis – allegato privacy) già identificati catastalmente al C.T. al foglio 50 – particelle n. 2264 di 41 mq e n. 2268 di 10 mq, per complessivi 51,00 mq, oggi individuati al C.T. e incorporati nella particella n. 2115 del foglio 50, a favore del Comune di Bitonto per un complessivo prezzo concordato di € 13.655,47 al lordo della ritenuta di legge del 20%, da applicare ai sensi dell'art. 35 D.P.R. 327/2001;

[OMISSIS]

DECRETA

1. di acquisire a favore del patrimonio indisponibile del COMUNE DI BITONTO C.F. e P. IVA 00382650729,

per le motivazioni di cui in narrativa, il suolo - irreversibilmente trasformato e individuato catastalmente al foglio 50, particella 2115 di 1.288 mq - individuato catastalmente all'epoca dell'esproprio al Catasto Terreni:

Ditta: omissis – allegato privacy (livellario)
Amministrazione del Fondo per il Culto (concedente)
Foglio 50
Particella 2264 di 41 mq
Particella 2268 di 10 mq

con trasferimento del diritto di proprietà in capo alla predetta Autorità in relazione al disposto dell'art. 42 bis del D.P.R. 327/2001;

2. di trasferire la consistenza descritta nello stato di fatto e di diritto in cui si trova, con ogni accessione, pertinenza dipendenza, servitù legalmente costituita, passiva e attiva.

3. di dare atto che la complessiva spesa di € 13.655,47 – al lordo delle ritenute di legge – di cui:

- € 5.015,34 a titolo di indennizzo patrimoniale
- € 7.637,34 a titolo di risarcimento per occupazione senza titolo
- € 1.003,06 a titolo di indennizzo non patrimoniale

è stata già liquidata e pagata a favore degli aventi diritto;

4. di dare atto che la notificazione del presente provvedimento comporta, ai sensi del comma 4 dell'art. 42 bis D.P.R. 327/2001, il passaggio del diritto di proprietà, essendosi già avverata la condizione sospensiva del pagamento delle somme dovute a favore degli aventi diritto e l'immissione in possesso dei suoli oggetto di acquisizione;

5. di evidenziare che il Comune di Bitonto provvederà, a propria cura e spese, alla registrazione nei termini di legge del presente decreto, che sarà pubblicato sul BURP, nonché alla notifica, nelle forme di legge, alla ditta espropriata e curerà, inoltre, gli altri adempimenti agli effetti della trascrizione, con dispensa di ipoteca legale, il tutto con esonero del Conservatore da ogni responsabilità in merito;

6. di dare atto che l'Autorità procedente provvederà, ai sensi del comma 7 dell'art. 42 bis del DPR 327/2001 - entro trenta giorni dalla emanazione del presente provvedimento - a trasmetterne copia integrale alla Corte dei Conti unitamente al provvedimento del competente organo amministrativo;

7. di dare atto che a tutela della privacy dei soggetti interessati, i loro dati personali, necessari per la validità e la forma del presente provvedimento, sono stati inseriti in un apposito allegato parte integrante del presente atto che verrà trasmesso agli uffici dell'Agenzia delle Entrate e all'Ufficio del Territorio - Conservatoria dei Registri Immobiliari dell'Agenzia delle Entrate al fine di assolvere alle operazioni di registrazione, trascrizione, e di voltura catastale;

Avverso il presente provvedimento è ammesso, nei rispettivi termini, ricorso presso le competenti autorità giudiziarie nei termini di legge.

IL RESPONSABILE DEL SERVIZIO
Ing. Paolo Dellorusso

COMUNE DI CASTRO

Deliberazione del Commissario ad acta 14 ottobre 2024, n. 1

Approvazione dell'adeguamento del Piano di Fabbricazione del Comune di Castro al Piano Paesaggistico Territoriale Regionale ai sensi dell'art. 97, co. 7 delle NTA del PPTR e del comma 12, dell'art. 11 della L.R. n. 20/2001.

IL COMMISSARIO AD ACTA CON I POTERI DEL CONSIGLIO COMUNALE

Arch. Creanza Aldo Domenico Maria, funzionario del Dipartimento Ambiente, Paesaggio e Qualità Urbana della Regione Puglia, nominato con D.G.R. n. 526 del 11/04/2022 per l'adozione, con i poteri della Giunta e Consiglio Comunale, della proposta di Adeguamento del Programma di Fabbricazione del Comune di Castro (Le) al Piano Paesaggistico Territoriale Regionale ai sensi dell'art. 11 comma 4 della L.R. 20/2001,

PREMESSO CHE:

- con Deliberazione n. 176 del 16.02.2015 la Giunta Regionale ha approvato il Piano Paesaggistico Territoriale Regionale (PPTR), Piano poi pubblicato sul Bollettino Ufficiale della Regione Puglia (BURP) n. 40 del 23.03.2015;
- l'art. 97 delle Norme Tecniche di Attuazione del PPTR, prevede che i Comuni e le Province adeguino i propri Piani Urbanistici Generali alle previsioni del PPTR, ai fini dell'acquisizione del Parere di Compatibilità Paesaggistica, entro un anno dalla sua entrata in vigore, attraverso la redazione di una "Proposta di Adeguamento", da approvare mediante l'espletamento delle procedure di cui ai commi 1- 6 dell'art. 11 della L.R. 20/2001 "Norme generali di governo e uso del territorio";
- che il Comune di Castro è attualmente dotato di Programma di Fabbricazione, quale strumento urbanistico vigente, approvato con delibere della G.R. n. 6552 del 05.11.1979 e n. 2987 del 19.04.1980;
- che tale strumento risulta allo stato inadeguato alla realtà del Comune, atteso il tempo ormai trascorso, specie dopo l'approvazione del PPTR e l'istituzione del Parco Naturale Regionale Otranto- Santa Maria di Leuca e Bosco di Tricase, che prevedono forme di tutela e valorizzazione del territorio e segnatamente delle aree inserite nel parco e a cui non può rimanere estranea una più ampia strategia di salvaguardia dell'intero territorio comunale;
- che l'Amministrazione Comunale ha inteso procedere con urgenza alla fase di realizzazione del Documento Programmatico Preliminare, prodromico alla redazione e successiva adozione del nuovo Piano Urbanistico Generale ai sensi dell'art. 11 della Legge Regionale n. 20 del 27/01/2001, che si articolerà nelle fasi strutturale e programmatica;
- la Regione Puglia con la DGR 9 dicembre 2014 n. 2570, recante Circolare n° 1/2014: ""Indirizzi e note esplicative sul procedimento di formazione dei Piani Urbanistici Generali (PUG)" delinea precisi indirizzi al riguardo;
- la Regione Puglia con la Circolare n° 1/2006 dell'Assessorato all'Assetto del Territorio ha fornito indicazioni in merito all'adeguamento degli strumenti urbanistici generali al Piano di Assetto Idrogeologico (PAI), che rappresenta uno strumento per facilitare l'adeguamento degli strumenti comunali di governo del territorio al Piano di Assetto Idrogeologico (PAI);

CONSIDERATO CHE:

- con deliberazione della G.C. n. 147 del 28.11.2018, esecutiva ai sensi di legge, l'Amministrazione comunale ha stabilito di procedere con l'avvio di un primo necessario ed indispensabile processo

di conoscenza ed al contestuale avvio di un processo di adeguamento ex art. 97 delle NTA del PPTR dello strumento urbanistico comunale vigente (PdF) al PPTR della Regione Puglia, al fine dell'adeguamento alle vigenti norme di tutela paesaggistica e risolvere i primi urgenti problemi connessi con l'attuazione del sovraordinato strumento paesaggistico regionale sul territorio comunale, approvando apposito atto di indirizzo;

- con deliberazione della G.C. n. 57 del 22/02/2019 l'Amministrazione comunale ha proceduto all'affidamento dell'incarico specialistico alla società SIT&A s.r.l. finalizzato all'avvio del procedimento di adeguamento ex art. 97 delle NTA del PPTR dello strumento urbanistico comunale vigente (PdF) al PPTR della Regione Puglia;
- a seguito dell'incarico, la società SIT&A s.r.l., con nota al prot. n. 9196 del 11.12.2019 ha consegnato la proposta di Documento Programmatico Preliminare dell'adeguamento stesso, presentato e discusso in un pubblico dibattito presso il Castello di Castro lo scorso 20/12/2019;
- con deliberazione della G.C. n. 19 del 24/02/2020 la giunta comunale ha trasmesso al Consiglio Comunale, quale Organo deputato alle scelte di pianificazione territoriale, il Documento Programmatico Preliminare del processo di adeguamento del vigente Programma di Fabbricazione (PdF) al Piano paesaggistico Territoriale Regionale (PPTR), al fine del suo dibattimento e adozione e successiva fase di adozione della proposta di adeguamento e convocazione della conferenza di servizi finalizzata alla sua approvazione;
- il Consiglio Comunale con deliberazione del n. 4 del 28/02/2020, ai sensi e per gli effetti del comma 4 dell'art.11 della Legge Regionale n. 20 del 27.07.2001 e dell'art. 97 delle N.T.A del P.P.T.R., ha proceduto all'adozione del Documento Programmatico Preliminare per la variante di adeguamento del P.d.F. vigente del comune di Castro al nuovo Piano Paesaggistico Territoriale Regionale (P.P.T.R);
- il giorno 06/03/2020, ai sensi del co. 2 dell'art. 11 della L.R. 20/2001, la deliberazione di cui sopra unitamente a tutti gli elaborati scritto grafici costituenti il D.P.P. è stato depositato per 20 gg. presso la segreteria del Comune e dell'avvenuto deposito è stata data notizia mediante pubblicazione di avviso su tre quotidiani a diffusione provinciale quali Il "Corriere Salentino", "Il Gallo" e la "Gazzetta del Mezzogiorno";
- che nel periodo di deposito è stata presentata una sola osservazione come da nota Prot. 1724 del 09/03/2020;
- a seguito dell'incarico, la società SIT&A s.r.l., nella persona dell'Ing. Tommaso Farenga, unitamente all'Ufficio, al consulente legale dell'Ufficio Avv. Silvestro Lazzari, nonché agli amministratori comunali, hanno aperto un tavolo tecnico con i diversi settori della Regione Puglia e la Soprintendenza, svoltisi in presenza presso gli Uffici regionali e poi a seguito dell'emergenza Covid- 19 su piattaforma telematica con collegamenti dalla sede comunale, tanto per discutere le tematiche connesse all'adeguamento dello strumento urbanistico vigente al PPTR;
- la società incaricata ha via via prodotto gli elaborati di studio e di proposta adattati ai rilievi di volta in volta sollevati dalla Regione e dalla Soprintendenza ed alle indicazioni dell'Ufficio e dall'Amm.ne, formalizzandone la presentazione mediante trasmissione documentale al protocollo dell'Ente al nr. 3170 del 18.04.2021;
- la stessa documentazione prodotta è stata inoltrata alla Regione Puglia per un riscontro informale sulla sua completezza e coerenza per i fini per cui si procede (nota prot. nr. 3486 del 28.04.2021);
- a seguito della nota regionale di riscontro (prot. nr. 3641 del 04.05.2021), la società incaricata è stata invitata ad integrare la documentazione secondo le indicazioni della stressa;
- la stessa società ha, quindi, trasmesso all'Ente con nota prot. nr. 6107 del 16.07.2021 gli atti completi di tutta la documentazione secondo le predette indicazioni;

- l'Ufficio ed il consulente legale hanno quindi riesaminato la documentazione, suggerendo alcune ulteriori opportune integrazioni e modificazioni;
- la società incaricata ha infine prodotto con nota prot. nr. 7036 del 24.08.2021 tutti gli elaborati relativi alla proposta di adeguamento del P.d.F. al P.P.T.R.;

RILEVATO CHE:

- il Consiglio comunale, convocato per l'Adozione della proposta di Adeguamento del P.d.F. al P.P.T.R. ai sensi del co. 4 dell'art. 11 della L.R. n. 20/2001 e dell'art. 97 delle N.T.A. del Piano Paesaggistico Territoriale Regionale, alla luce delle dichiarazioni di incompatibilità - ai sensi dell'art. 78/co. 2 del D.Lgs. n. 267/2000 - rese dal Sindaco e da sette (su dieci) componenti del consiglio comunale, giusti allegati verbali delle deliberazioni n. 35 del 06/09/2021 (seduta in prima convocazione) e n. 36 del 07/09/2021 (seduta in seconda convocazione), si è trovato nell'impossibilità di adottare il provvedimento (giuste anche disposizioni dell'art. 42 del locale Regolamento Consiliare);
- il Comune di Castro in data 10.9.2021 con nota prot. n. 7582 del Segretario Comunale indirizzata via Pec alla Sezione Urbanistica della Regione Puglia ha chiesto, a causa dell'obbligo di astensione per la dichiarata incompatibilità ai sensi dell'art. 78 D.lgs. n. 267/2000 della maggior parte dei consiglieri presenti nella prima e nella seconda seduta convocata per l'adozione della predetta "Proposta di Adeguamento del Pdf al PPTR", la nomina di commissario ad acta per l'adempimento previsto per legge ai sensi dell'art. 55, comma 3 della L.R. n. 56/80, il quale prevede i poteri sostitutivi in capo alla Giunta Regionale nei casi di inadempienza da parte dei Comuni nell'esercizio delle prerogative urbanistiche comunali;
- con D.G. n. 526 del 11/04/2022 la Giunta Regionale, attesa la volontà del Comune di Castro di dotarsi di strumento urbanistico generale adeguato al PPTR a norma dell'art. 97 delle NTA del PPTR, constatata l'impossibilità da parte del consiglio comunale in carica di procedere all'adozione degli atti di propria competenza, ritenendo che la disposizione dell'art. 55 della L.R. n. 56/80 per evidenti finalità volte a concludere i procedimenti di pianificazione in capo ai Comuni può ritenersi applicabile in via analoga anche ai procedimenti di cui all'art. 11 della LR n. 20/2001 e quindi all'art. 97 delle NTA del PPTR (che peraltro richiama gli adempimenti dell'art. 11), ha nominato il Funzionario del Dipartimento Ambiente, Paesaggio e Qualità Urbana della Regione Puglia Arch. Creanza Aldo Domenico Maria "Commissario ad Acta" per l'assunzione dei provvedimenti a norma dell'art. 97 delle N.T.A. DEL P.P.T.R.;

DATO ATTO CHE:

- con verbale del 20/05/2022 è avvenuto l'insediamento del sottoscritto Commissario ad Acta per l'esercizio delle proprie funzioni;
- la Giunta Comunale del Comune di Castro con Deliberazione n. 71 del 27.05.2022, esecutiva, ha trasmesso al Commissario ad Acta, in sostituzione del Consiglio Comunale, la Proposta di Adeguamento del P.d.F. al P.P.T.R. al fine della sua adozione ai sensi del co. 4 dell'art. 11 della L.R. n. 20/2001 e dell'art. 97 delle N.T.A. del Piano Paesaggistico Territoriale Regionale;
- la proposta di adeguamento è composta dai seguenti elaborati:

ALLEGATI

- All.1 – Proposta di adeguamento del PdF al PPTR
- All.2 – Norme Tecniche di Attuazione del Paesaggio
- App.1 – Linee guida per i "Paesaggi Costieri" REV1
- App.2 – Linee guida per la località "Serra" REV1

TAVOLE

- Tav. 1 - Zonizzazione del PdF
- Tav. 2 - Macroaree di suddivisione territoriale
- Tav. 3 - Lotti liberi urbani REV1
- Tav. 4.a - Studio dei versanti – I versanti del PPTR
- Tav. 4.b - Studio dei versanti – I versanti maggiori del 30% (DTM Regione Puglia)
- Tav. 4.c - Studio dei versanti – I versanti maggiori del 30% (Rilievo di elaborazione comunale)
- Tav. 4.d - Studio dei versanti – Analisi di confronto (Sovrapposizione delle perimetrazioni)
- Tav. 5 - Carta archeologica
- Tav. 6.a - Il PPTR vigente – Struttura idrogeomorfologica
- Tav. 6.b - Il PPTR vigente – Struttura ecosistemica e ambientale
- Tav. 6.c - Il PPTR vigente – Struttura antropica e storico-culturale
- Tav. 7.a - Proposta di ridefinizione del PPTR – Struttura idrogeomorfologica
- Tav. 7.b - Proposta di ridefinizione del PPTR – Struttura ecosistemica e ambientale
- Tav. 7.c - Proposta di ridefinizione del PPTR – Struttura antropica e storico-culturale
- Tav. 8.a - Aree morfo-tipologiche nei paesaggi costieri
- Tav. 8.b - I Paesaggi di Castro per l'applicazione delle linee guida
- Tav. 9 - Quartiere "Serra" – UCP versanti e approfondimento morfologico
- Tav. 10 - Aree escluse REV1
- Tav.11 - Individuazione dei lotti liberi nei Paesaggi costieri e in località "Frasciule"
- Tav.11.a - Individuazione dei lotti liberi nei Paesaggi costieri e in località "Frasciule" – Quadrante 1
- Tav.11.b - Individuazione dei lotti liberi nei Paesaggi costieri e in località "Frasciule" – Quadrante 2
- Tav.11.c - Individuazione dei lotti liberi nei Paesaggi costieri e in località "Frasciule" – Quadrante 3
- Tav.12 - Individuazione dei lotti liberi in località "Serra" che vengono allegati per farne parte integrante e sostanziale al presente deliberato;

SHAPE FILES

- BP_-_Boschi.shp
- BP_-_Parchi_e_riserve.shp
- BP_-Territoti_costieri_(300m).shp
- BP_136.shp
- BP_Zone_interesse_archeologico_RIDEFINITO.shp
- UCP_-_Aree_di_rispetto_dei_parchi_e_delle_riserve_regionali_(100m).shp
- UCP_-_Formazioni_arbustive_in_evoluzione_naturale.shp
- UCP_-_Geositi_(100m).shp
- UCP_-_Grotte_-_Ridefinito.shp
- UCP_-_Inghiottitoi.shp

- UCP_-_Prati_e_pascoli_naturali.shp
- UCP_-_Reticolo_idrografico_di_connessione_della_R.E.R.shp
- UCP_-_Siti_di_rilevanza_naturalistica.shp
- UCP_-_Sorgenti_(25m).shp
- UCP_-_Versanti.shp
- UCP_Aree_a_rischio_archeologico-ridefinito.shp
- UCP_aree_rispetto_componenti_culturali_insediative.shp
- UCP_citta_consolidata.shp
- UCP_connessioneRER_100m_RIDEFINITO.shp
- UCP_luoghi_panoramici.shp
- UCP_rispetto_boschi_RIDEFINITO.shp
- UCP_Segnalezione_archiettonica.shp
- UCP_strade_panoramiche_RIDEFINITO.shp
- UCP-_Aree_soggette_a_vincolo_idrogeologico.shp
- Aree.shp
- lotti_liberi_luglio.shp
- Macroarea A.shp
- Macroarea B.shp
- Macroarea C.shp
- Macroarea D.shp
- Macroarea E.shp
- Macroarea F.shp
- Macroarea G.shp
- Macroarea H.shp
- Macroarea I.shp • piani.shp
- Piano_Serra.shp
- Posizionamento_siti.shp
- zonizzazione_VARIANTE.shp
- Paesaggi_costieri.shp

- Il Commissario ad Acta con Deliberazione n. 1 del 01/06/2022:

  - ha dichiarato la conformità degli elaborati trasmessi a quanto richiesto, al fine del rilascio del Parere di Compatibilità paesaggistica di cui all'art. 96 delle N.T.A. del P.P.T.R., ed ha proceduto all'adozione della proposta di Proposta di Adeguamento del P.d.F. al P.P.T.R. secondo quanto disposto dall'art 97, c. 3 delle N.T.A. del P.P.T.R.;
  - ha deliberato di depositare per 60 gg. presso la segreteria comunale la DCCA di adozione della proposta di adeguamento n. 1 del 01/06/2022 e tutti gli elaborati scritto-grafici costituenti la proposta di adeguamento, anche al fine di permettere a chiunque avesse interesse di presentare proprie osservazioni, anche ai sensi dell'articolo 9 della L. n. 241/1990, entro sessanta giorni

dalla data del deposito e di dare notizia dell'avvenuto deposito mediante pubblicazione di avviso su tre quotidiani a diffusione provinciale nonché mediante manifesti affissi nei luoghi pubblici;

- con nota prot. N. 8235 del 03/10/2022 dell'Ufficio Tecnico della Città di Castro, il Responsabile dell'UTC, Geom. Antonio Schifano, ha attestato che la Determinazione n. 1 del 01/06/2022 è stata pubblicata come segue:
  - dal 06.06.2022 al 21.06.2022, sull'Albo Pretorio on-line del Comune di Castro;
  - In data 08.06.2022 sul sito Amministrazione Trasparente del Comune di Castro;
  - In data 13.07.2022 su "Il Gallo";
  - In data 15.07.2022 su "La Gazzetta del Mezzogiorno"
  - In data 06.07.2022 su "Corriere Salentino";
- con la stessa nota il Responsabile dell'UTC, Geom. Antonio Schifano, ha attestato che nel periodo dei 60 gg. previsti e intercorsi dalla data di pubblicazione al 03/10/2022, ai sensi del co.5, art. 11 della L. R. 20/2001 e dell'articolo 9 della L. n. 241/1990, non sono pervenute osservazioni e/o opposizioni in merito;
- Il Commissario ad Acta con Deliberazione n. 2 del 25/102021 ha proceduto all'adozione della proposta di adeguamento del P.d.F. al P.P.T.R. secondo quanto disposto dall'art 97, co. 3 delle NTA del PPTR dai commi 1-6, dell'art. 11 della L.R. n. 20/2001 la proposta di adeguamento del P.d.F. al P.P.T.R. dando **mandato** all'Ufficio Tecnico della Città di Castro di trasmettere, ai fini del rilascio del parere di compatibilità paesaggistica di cui all'art. 96 co. 1 lett. a), la presente deliberazione e tutti gli elaborati scritto grafici, firmati digitalmente e allegati alla presente deliberazione, costituenti la proposta di adeguamento del P.d.F. al P.P.T.R. alla Regione, alla Provincia o ai Comuni interessati, al Ministero, nonché a tutti gli altri Enti competenti volta per volta individuati, nei termini previsti dal co. 4 dell'art. 97 delle NTA del PPTR;
- con nota prot. n. 10040 del 11.12.2022 il Comune ha trasmesso gli elaborati scritto-grafici costituenti la proposta di Adeguamento al fine di acquisire il parere di compatibilità paesaggistica ex art. 96, co.1, lett. delle NTA del PPTR;

RILEVATO CHE:

- con nota prot. n. 500 del 23.1.2023, acquisita al prot. col n. 145/1246 del 9.2.2023, il Comune ha convocato la conferenza di servizi ex art. 14 della L. n. 241/1990 richiamata al co. 4 dell'art. 97 delle NTA del PPTR;
- i lavori della conferenza si sono svolti in n. 9 sedute tenutesi nelle date 22.2.2023, 13.3.2023, 14.4.2023, 4.5.2023, 8.6.2023, 15.6.2023, 20.6.2023, 21.6.2023, 22.6.2023;
- con nota prot. n. 10234 del 12.12.2023 il Comune ha trasmesso gli elaborati dell'Adeguamento modificati e aggiornati in base alle determinazioni assunte dalla Conferenza di Servizi.
- rilevata in fase istruttoria la presenza di alcuni discostamenti rispetto alle decisioni assunte dalla Conferenza di Servizi, con nota prot. n. 128540-2024 del 12.3.2024 la Regione e il Ministero hanno richiestola rettifica di alcuni elaborati trasmessi;
- con PEC del 29.3.2024 acquisita al prot. col n. 160713-2024 del 29.3.2024, il Comune ha trasmesso le integrazioni richieste;
- in data 7.6.2024 il Comune ha avviato la procedura di registrazione ai sensi dell'art. 7 del R.R. n. 18 del 9.10.2013 in materia di VAS (cod. VAS-2117-REG-075096-004);
- in data 3.7.2024 si è conclusa la procedura di registrazione, in esito alla quale, a fronte della mancata selezione nelle procedure di verifica a campione, con nota prot. n. 337606/2024 della Sezione

Autorizzazioni Ambientali, si è dato atto della sussistenza delle condizioni di esclusione ai sensi dell'art. 7.2.b del R.R. 18/2013, ritenendo conseguentemente assolti gli adempimenti in materia di VAS per l'Adeguamento;

- ai sensi dell'art. 97 delle NTA del PPTR la Conferenza di Servizi si è pronunciata favorevolmente in merito all'Adeguamento del P. di F. di Castro al PPTR, così come modificato/integrato a seguito delle determinazioni della Conferenza stessa, i cui verbali sono allegati alla presente e ne fanno parte integrante;
- il Segretariato Regionale del Ministero della Cultura, la Soprintendenza territoriale e la Regione hanno condiviso le modifiche apportate al PPTR, concordando di aggiornare e rettificare il PPTR;
- gli aggiornamenti e le rettifiche acquisiranno efficacia a seguito di pubblicazione sul BURP della delibera di Consiglio comunale di approvazione dell'Adeguamento al PPTR, del P. di F. di Castro.
- alla luce delle risultanze istruttorie, la Regione Puglia con D.G.R. n. 1139 del 7 agosto 2024 ha rilasciato parere favorevole di Compatibilità Paesaggistica sull'Adeguamento del P. di F. di Castro al PPTR ai sensi dell'art. 96, co. 1, lett. a) delle NTA del PPTR e, in virtù di quanto previsto dall'art. 3 dell'accordo di copianificazione siglato in data 16.11.2015 tra Regione Puglia e MIBACT e dall'art 2, co. 8 della LR 20/2009, per l'aggiornamento del PPTR così come evidenziato Parere Tecnico (Allegato A) della stessa;
- l'Adeguamento è composto dagli elaborati scritto-grafici e dai file vettoriali in formato *shp*, richiamati nella D.G.R. n. 1139 del 7 agosto 2024 e nel Parere Tecnico (Allegato A), firmati digitalmente e provvisti della relativa impronta informatica secondo l'algoritmo MD5;

PRESO ATTO CHE:

- il Comune di Castro in conferenza ha provveduto alla delimitazione delle aree di cui al comma 2 dell'art. 142 del D.lgs. 42/2004, ai sensi dell'art. 38 comma 5 delle NTA del PPTR, d'intesa con il Ministero della Cultura e la Regione.
- il Commissario ad Acta, nel predisporre gli atti e gli elaborati dell'adeguamento del P.d.F. del Comune di Castro al PPTR, così come da Parere di Compatibilità rilasciato, da approvare in via definitiva con la presente deliberazione, ha ravvisato alcuni refusi ulteriori nell'articolato dell'Elaborato 2 - Norme Tecniche di Attuazione la cui correzione non modifica in maniera sostanziale quanto condiviso in Conferenza e ha apportato le opportune modifiche;
- il Commissario ad Acta ha ritenuto opportuno, inoltre, integrare l'Elaborato 7 – Allegati, con gli ulteriori elaborati 7.2 – Carta Archeologica relazione e 7.3 – Carta Archeologica tavola, in quanto comunque ampiamente condivise con la Regione e il Ministero in Conferenza;

VISTA la proposta di deliberazione, corredata dai relativi allegati e acquisita al protocollo dell'ente n. 9037/2024 e n. 9117/2024, allegata la presente atto per costituirne parte integrante e sostanziale;

RITENUTO DI:

-dover procedere all'approvazione definitiva dell'adeguamento del P.d.F. al P.P.T.R. secondo quanto disposto dall'art 97, co. 7 delle NTA del PPTR e dal comma 12, dell'art. 11 della L.R. n. 20/2001;

ACQUISITI i pareri favorevoli espressi ai sensi dell'art. 49 –1° comma- del D.Lgs. n.267/2000;

DELIBERA

- **DI PRENDERE ATTO** di quanto sopra riportato e descritto quale parte integrante e sostanziale della presente deliberazione;

- **DI APPROVARE** ai sensi del comma 12, dell'art. 11 della L.R. n. 20/2001 e del co. 7, dell'art. 97 delle N.T.A. del P.P.T.R., l'adeguamento del Piano di Fabbricazione del Comune di Catsro. al Piano Paesaggistico Territoriale Regionale rappresentato negli allegati elaborati firmati digitalmente come di seguito elencati e provvisti della relativa impronta informatica secondo l'algoritmo MD5: **elaborato 1 – Relazione –** (MD5 - 0bd981bb9ff716966dc468733da57bbb);

elaborato 2 - **Norme Tecniche di Attuazione** – (MD5 - 4323809fcd1b5b73a3b58cedb178e3fa); **elaborato 3** - **Scheda d'ambito del Comune di Castro** – (MD5 - 8ef97f238f57b5f818e9a31fedb35890); **elaborato 4** - **Il Sistema delle Tutele del comune di Castro** – (MD5 - a981897e889d87ed06b49e42a2d49795);

Tav. A - Ambiti costieri
Tav. 1 - Struttura idrogeomorfologica - componenti geomorfologiche;
Tav. 2 - Struttura idrogeomorfologica - componenti idrologiche;
Tav. 3 - Struttura ecosistemica e ambientale - componenti botanico vegetazionali;
Tav. 4 - Struttura ecosistemica e ambientale - componenti delle aree protette e dei siti naturalistici;
Tav. 5 - Struttura antropica e storico-culturale - componenti culturali e insediative;
Tav. 6 - Struttura antropica e storico-culturale - componenti dei valori percettivi;
Tav. 7 - I progetti territoriali – Il sistema della mobilità lenta;
Tav. 8 - I progetti territoriali – La rete ecologica; Tav. 9 - Lotti liberi urbani in Territori costieri;

elaborato 5 - **Il Sistema delle Tutele** del comune di Castro in formato vettoriale (shape file) - sistema di riferimento - UTM33/WGS84.

Elaborato 6 – Aree di cui all'art. 142, co. 2, del D.Lgs. 42/2004 - (MD5 - 0bd981bb9ff716966dc468733da57bbb):

Tav. 10 – Perimetrazione delle zone territoriali omogenee A e B vigenti al settembre 1985;
Tav. 11 – Individuazione dell'area da sottoporre alle disposizioni di cui alle schede PAE0049, PAE 0050 e PAE0135.

Elaborato 7 – Allegati - (MD5 - 73854e2d0869ae9e43a82efe8de4c7b7):

7.1 - Linee guida Paesaggi costieri; 7.2 - Carta archeologica relazione; 7.3 - Carta archeologica tavola.

SHAPE FILES 1) STRUTTURA_IDROGEOMORFOLOGICA Componenti Idrologiche

17a539746dfbee20423e54e4a9316c01 - UCP - Geositi (100m).dbf
d4166c4468b2506bb2cb0fc7fd53c811 - UCP - Geositi (100m).prj
1c0845722512d82989d19a894fce49df - UCP - Geositi (100m).qmd
e8aa0e78c629c99b3912e83f7b655632 -UCP -Geositi (100m).shp
83c7daa8a937b1ea2d3dad0002206e0d -UCP - Geositi (100m).shx
ae3b3df9970b49b6523e608759bc957d -UCP - Grotte (100m).cpg
378e294e96efaa26bd7ff58fa5b57e4a -UCP - Grotte (100m).dbf
d4166c4468b2506bb2cb0fc7fd53c811 -UCP - Grotte (100m).prj
1c0845722512d82989d19a894fce49df -UCP - Grotte (100m).qmd
cd7eee7e35e58cb3b986207427e7908a -UCP - Grotte (100m).shp
236ac3dec6274c8d5bbc10612eba85f9 -UCP - Grotte (100m).shx
ae3b3df9970b49b6523e608759bc957d -UCP - Inghiottitoi.cpg
14ea90e30c8ba17838b5fe8eb871e440 -UCP - Inghiottitoi.dbf
d4166c4468b2506bb2cb0fc7fd53c811 -UCP - Inghiottitoi.prj
1c0845722512d82989d19a894fce49df -UCP - Inghiottitoi.qmd
b16a92fb81b115a7fc6ec7bff56ef7c1 -UCP - Inghiottitoi.shp
9e33d2a7f0fb533f51a4b699bdd1ec9d -UCP - Inghiottitoi.shx
ae3b3df9970b49b6523e608759bc957d -UCP - Geositi (100m).cpg

ae3b3df9970b49b6523e608759bc957d -UCP - Versanti.cpg
5c9de2a14feb149297c3c933c03e183a -UCP - Versanti.dbf
d4166c4468b2506bb2cb0fc7fd53c811 -UCP - Versanti.prj
1c0845722512d82989d19a894fce49df -UCP - Versanti.qmd
e30714a3d346062ffa69e9b38a65f08b -UCP - Versanti.shp
7bf1527bce518f92934c1feaacd3dcce -UCP - Versanti.shx
ae3b3df9970b49b6523e608759bc957d UCP - Sorgenti (25m).cpg
eaef59b2c4cad26552990ae196aa457c UCP - Sorgenti (25m).shp
534f1c9f5189763c064d04af6bcb3ddd UCP - Sorgenti (25m).qmd
838dcea275f85b1acb1e0bfea6cbf20e UCP - Sorgenti (25m).shx
1c69d7630e0726842e172956b68fc613 UCP - Sorgenti (25m).dbf
d4166c4468b2506bb2cb0fc7fd53c811 UCP - Sorgenti (25m).prj
672b07df37758b50f162859db4a115e7 UCP - Reticolo idrografico di connessione della R.E.R.dbf
d4166c4468b2506bb2cb0fc7fd53c811 UCP - Reticolo idrografico di connessione della R.E.R.prj
1c0845722512d82989d19a894fce49df UCP - Reticolo idrografico di connessione della R.E.R.qmd
62ebfdc368f43af6ca5aa42ee73c52fe UCP - Reticolo idrografico di connessione della R.E.R.shx
ae3b3df9970b49b6523e608759bc957d UCP - Reticolo idrografico di connessione della R.E.R.cpg
3b8f09568e8cc0990670eea59b9251cf UCP - Reticolo idrografico di connessione della R.E.R.shp
d4166c4468b2506bb2cb0fc7fd53c811 UCP - Reticolo idrografico di connessione della R.E.R.prj
5adfbbdb51eb4811181a7d3ddd4dcb32 BP - Territori costieri (300m).dbf
534f1c9f5189763c064d04af6bcb3ddd BP - Territori costieri (300m).qmd
2e1a6f3de3a38e5b56c820bc13514bd9 BP - Territori costieri (300m).shx
ae3b3df9970b49b6523e608759bc957d BP - Territori costieri (300m).cpg
eb00f9703494fbb5da1a041a99ec617a BP - Territori costieri (300m).shp
d4166c4468b2506bb2cb0fc7fd53c811 BP - Territori costieri (300m).prj
d4166c4468b2506bb2cb0fc7fd53c811 UCP - Aree soggette a vincolo idrogeologico.prj
9231e50bf36ce1593730ec655a7f1494 UCP - Aree soggette a vincolo idrogeologico.dbf
6d4fcbf64a61694042a50fe73dede724 UCP - Aree soggette a vincolo idrogeologico.shp
ae3b3df9970b49b6523e608759bc957d UCP - Aree soggette a vincolo idrogeologico.cpg
4a13f998b0e0e13cae63dcd6fc9354fa UCP - Aree soggette a vincolo idrogeologico.shx
4fefa6a784f143b5c18f1c5e5e5f305a UCP - Aree soggette a vincolo idrogeologico.qmd

Componenti Geomorfologiche

17a539746dfbee20423e54e4a9316c01 -UCP - Geositi (100m).dbf
d4166c4468b2506bb2cb0fc7fd53c811 -UCP - Geositi (100m).prj
1c0845722512d82989d19a894fce49df -UCP - Geositi (100m).qmd
e8aa0e78c629c99b3912e83f7b655632 -UCP - Geositi (100m).shp
83c7daa8a937b1ea2d3dad0002206e0d -UCP - Geositi (100m).shx
ae3b3df9970b49b6523e608759bc957d -UCP - Grotte (100m).cpg
378e294e96efaa26bd7ff58fa5b57e4a -UCP - Grotte (100m).dbf
d4166c4468b2506bb2cb0fc7fd53c811 -UCP - Grotte (100m).prj
1c0845722512d82989d19a894fce49df -UCP - Grotte (100m).qmd
cd7eee7e35e58cb3b986207427e7908a -UCP - Grotte (100m).shp
236ac3dec6274c8d5bbc10612eba85f9 -UCP - Grotte (100m).shx
ae3b3df9970b49b6523e608759bc957d -UCP - Inghiottitoi.cpg
14ea90e30c8ba17838b5fe8eb871e440 -UCP - Inghiottitoi.dbf
d4166c4468b2506bb2cb0fc7fd53c811 -UCP - Inghiottitoi.prj
1c0845722512d82989d19a894fce49df -UCP - Inghiottitoi.qmd
b16a92fb81b115a7fc6ec7bff56ef7c1 -UCP - Inghiottitoi.shp

9e33d2a7f0fb533f51a4b699bdd1ec9d -UCP - Inghiottitoi.shx
ae3b3df9970b49b6523e608759bc957d -UCP - Geositi (100m).cpg
ae3b3df9970b49b6523e608759bc957d -UCP - Versanti.cpg
5c9de2a14feb149297c3c933c03e183a -UCP - Versanti.dbf
d4166c4468b2506bb2cb0fc7fd53c811 -UCP - Versanti.prj
1c0845722512d82989d19a894fce49df -UCP - Versanti.qmd
e30714a3d346062ffa69e9b38a65f08b -UCP - Versanti.shp
7bf1527bce518f92934c1feaacd3dcce -UCP - Versanti.shx

2) Struttura_Ecositemica_e_ambientale Componenti aree protette e siti naturalistici

5804e30210ee087ccaa207457ac98200 UCP - Aree di rispetto dei parchi e delle riserve regionali.dbf
2fcc7e99fcb3d96aaf0d71d1910c3c0c UCP - Aree di rispetto dei parchi e delle riserve regionali.qmd
0fa12f068e97837e7476faa7f2b59dc1 UCP - Aree di rispetto dei parchi e delle riserve regionali.shx
d4166c4468b2506bb2cb0fc7fd53c811 UCP - Aree di rispetto dei parchi e delle riserve regionali.prj
ae3b3df9970b49b6523e608759bc957d UCP - Aree di rispetto dei parchi e delle riserve regionali.cpg
f9db5b54cda381de5fab6dc9adac8712 UCP - Aree di rispetto dei parchi e delle riserve regionali.shp
22c3d04c224d8ceeed4010e4fc0640de UCP - Siti di rilevanza naturalistica.shp
ae3b3df9970b49b6523e608759bc957d UCP - Siti di rilevanza naturalistica.cpg
25fc4bbee1b1ab7c57f342ddb6703586 UCP - Siti di rilevanza naturalistica.shx
2fcc7e99fcb3d96aaf0d71d1910c3c0c UCP - Siti di rilevanza naturalistica.qmd
8b3009bdb661922e1c8cde2860d0f2ad UCP - Siti di rilevanza naturalistica.dbf
d4166c4468b2506bb2cb0fc7fd53c811 UCP - Siti di rilevanza naturalistica.prj
d4166c4468b2506bb2cb0fc7fd53c811 BP - Parchi e riserve.prj
d5fcf80f0ed0802a80b1b22d440f0f19 BP - Parchi e riserve.shp
ae3b3df9970b49b6523e608759bc957d BP - Parchi e riserve.cpg
95ea75aa64d5c410d0181f714db9e518 BP - Parchi e riserve.shx
096ba83e20cd1b59b4eb5ddc02399a0c BP - Parchi e riserve.qmd
e6e65ad6a5e27cd3f3103982a9158ac5 BP - Parchi e riserve.dbf

Componenti botanico-vegetazionali

d4166c4468b2506bb2cb0fc7fd53c811 BP - Boschi.prj
cfb761e64922b01c60dce6a5b90ebebe BP - Boschi.shp
ae3b3df9970b49b6523e608759bc957d BP - Boschi.cpg
d1fec3be48e4891144388d6bc5a617aa BP - Boschi.shx
4fefa6a784f143b5c18f1c5e5e5f305a BP - Boschi.qmd
af85d51e6724c778acae9e58f45ba42e BP - Boschi.dbf
4ff9f2999df99f1f1c671ff922f0f8cc UCP - Prati e pascoli naturali.dbf
a1723dfbc853f59389653eabc7fe56f8 UCP - Prati e pascoli naturali.shp
ae3b3df9970b49b6523e608759bc957d UCP - Prati e pascoli naturali.cpg
d77de89a2dffd5c05ae7cc5033752ab2 UCP - Prati e pascoli naturali.shx
096ba83e20cd1b59b4eb5ddc02399a0c UCP - Prati e pascoli naturali.qmd
d4166c4468b2506bb2cb0fc7fd53c811 UCP - Prati e pascoli naturali.prj
09ec8377a8b6d249b2013e7cca0248d6 UCP - Aree di rispetto dei boschi (100m).shx
1c0845722512d82989d19a894fce49df UCP - Aree di rispetto dei boschi (100m).qmd
d4166c4468b2506bb2cb0fc7fd53c811 UCP - Aree di rispetto dei boschi (100m).prj
7ce1be284a025ae13962b6931ec8bdfc UCP - Aree di rispetto dei boschi (100m).shp
ae3b3df9970b49b6523e608759bc957d UCP - Aree di rispetto dei boschi (100m).cpg
ebf24b9ba620dabd80033c76a74c0096 UCP - Aree di rispetto dei boschi (100m).dbf
d4166c4468b2506bb2cb0fc7fd53c811 UCP - Formazioni arbustive in evoluzione naturale.prj

dfa474c2af9e219e51024f5136eb3769 UCP - Formazioni arbustive in evoluzione naturale.dbf
9b7f68071d2f4c4d240eafad141602fd UCP - Formazioni arbustive in evoluzione naturale.qmd
df0e3cca2b216ed4145efe9ae52fff75 UCP - Formazioni arbustive in evoluzione naturale.shx
ae3b3df9970b49b6523e608759bc957d UCP - Formazioni arbustive in evoluzione naturale.cpg
58b75ea5ed0003b8320d17b1ee248a83 UCP - Formazioni arbustive in evoluzione naturale.shp

3) Struttura_Antropica_e_storico_culturale Componenti culturali e insediative

df8efc00292b0509a8776348649b3845 *BP - Immobili e aree di notevole interesse pubblico.dbf
d4166c4468b2506bb2cb0fc7fd53c811 *BP - Immobili e aree di notevole interesse pubblico.prj
1c0845722512d82989d19a894fce49df *BP - Immobili e aree di notevole interesse pubblico.qmd
45526f190e0e4a90d845c3cd617a61e3 *BP - Immobili e aree di notevole interesse pubblico.shp
75fafcb625cb6e019db51a3747089d9c *BP - Immobili e aree di notevole interesse pubblico.shx
ae3b3df9970b49b6523e608759bc957d *BP - Immobili e aree di notevole interesse pubblico.cpg
ae3b3df9970b49b6523e608759bc957d *BP_Zone_interesse_archeologico.cpg
c1f13999ba40607cd2f3f329179c3b04 *BP_Zone_interesse_archeologico.dbf
d4166c4468b2506bb2cb0fc7fd53c811 *BP_Zone_interesse_archeologico.prj
534f1c9f5189763c064d04af6bcb3ddd *BP_Zone_interesse_archeologico.qmd
a63a674bc1aa730217c37fe046f9f73f *BP_Zone_interesse_archeologico.shp
9d2e8fb17bf7cdbd6a00825e19e64761 *BP_Zone_interesse_archeologico.shx
ae3b3df9970b49b6523e608759bc957d *UCP - area di rispetto - siti storico culturali.cpg
b7030c64b071d9bf789fbedc6297df59 *UCP - area di rispetto - siti storico culturali.dbf
d4166c4468b2506bb2cb0fc7fd53c811 *UCP - area di rispetto - siti storico culturali.prj
1c0845722512d82989d19a894fce49df *UCP - area di rispetto - siti storico culturali.qmd
abb522914a0065022d35228db50c7ffe *UCP - area di rispetto - siti storico culturali.shp
c619beccba0c51a0bc7a939a9c502dde *UCP - area di rispetto - siti storico culturali.shx
ae3b3df9970b49b6523e608759bc957d *UCP - area di rispetto - zone di interesse archeologico.cpg
caca5d0603a56b844ce2161e0e4e7644 *UCP - area di rispetto - zone di interesse archeologico.dbf
d4166c4468b2506bb2cb0fc7fd53c811 *UCP - area di rispetto - zone di interesse archeologico.prj
4fefa6a784f143b5c18f1c5e5e5f305a *UCP - area di rispetto - zone di interesse archeologico.qmd
516d8fca2bb3d97686964154795da0f3 *UCP - area di rispetto - zone di interesse archeologico.shp
f90506da226359bd2317b184acb647dc *UCP - area di rispetto - zone di interesse archeologico.shx
ae3b3df9970b49b6523e608759bc957d *UCP - aree a rischio archeologico.cpg
0fd2ff964ac83c7a0331a2f981bd9a42 *UCP - aree a rischio archeologico.dbf
d4166c4468b2506bb2cb0fc7fd53c811 *UCP - aree a rischio archeologico.prj
9b7f68071d2f4c4d240eafad141602fd *UCP - aree a rischio archeologico.qmd
8028ac6983f14bbcfa8eccabc61ea3bb *UCP - aree a rischio archeologico.shp
bdc0f3683c78b84bfddd73d403aa7e3b *UCP - aree a rischio archeologico.shx
ae3b3df9970b49b6523e608759bc957d *UCP - Citta' consolidata.cpg
71896e98e86a0b31ab98fd582bb30146 *UCP - Citta' consolidata.dbf
d4166c4468b2506bb2cb0fc7fd53c811 *UCP - Citta' consolidata.prj
534f1c9f5189763c064d04af6bcb3ddd *UCP - Citta' consolidata.qmd
459f656c14607612d9eabfdcaaf35a02 *UCP - Citta' consolidata.shp
005f3c7dccc10c0ba5239998880d1178 *UCP - Citta' consolidata.shx
ae3b3df9970b49b6523e608759bc957d *UCP - Paesaggi rurali.cpg
c33778465dd960fb7e1d4f9db96e7b3a *UCP - Paesaggi rurali.dbf
d4166c4468b2506bb2cb0fc7fd53c811 *UCP - Paesaggi rurali.prj
9b7f68071d2f4c4d240eafad141602fd *UCP - Paesaggi rurali.qmd
d2773d68437f56ac9c085d625053ac24 *UCP - Paesaggi rurali.shp
f96cd7b4b0a2039cb028058b677574b7 *UCP - Paesaggi rurali.shx

ae3b3df9970b49b6523e608759bc957d *UCP - stratificazione insediativa - siti storico culturali.cpg
19c634eea446185ac21cfd08fca7b1f6 *UCP - stratificazione insediativa - siti storico culturali.dbf
d4166c4468b2506bb2cb0fc7fd53c811 *UCP - stratificazione insediativa - siti storico culturali.prj
096ba83e20cd1b59b4eb5ddc02399a0c *UCP - stratificazione insediativa - siti storico culturali.qmd
6283f01d66d478e73c70493b4475d570 *UCP - stratificazione insediativa - siti storico culturali.shp
b08318b67cf171fa06587701249d3680 *UCP - stratificazione insediativa - siti storico culturali.shx

Componenti percettive

120bc521641f32a8e742e5da0bb22646 UCP - strade panoramiche.dbf
ae3b3df9970b49b6523e608759bc957d UCP - strade panoramiche.cpg
feb4212ed1da0b44f43902885068f1a4 UCP - strade panoramiche.shp
1c0845722512d82989d19a894fce49df UCP - strade panoramiche.qmd
72b735e748bfaa1ac8f652f9abdbdfab UCP - strade panoramiche.shx
d4166c4468b2506bb2cb0fc7fd53c811 UCP - strade panoramiche.prj
d4166c4468b2506bb2cb0fc7fd53c811 UCP - Luoghi panoramici Poligonali.prj
2437af091ce37fc184a9f8bebb75ae51 UCP - Luoghi panoramici Poligonali.dbf
534f1c9f5189763c064d04af6bcb3ddd UCP - Luoghi panoramici Poligonali.qmd
8a5832ce28805389ac88ccfe32bce3c7 UCP - Luoghi panoramici Poligonali.shx
ae3b3df9970b49b6523e608759bc957d UCP - Luoghi panoramici Poligonali.cpg
e6b7d16a65ffa4a5c66bc3d15a3e1753 UCP - Luoghi panoramici Poligonali.shp

4) Lotti liberi in territori costieri

d4166c4468b2506bb2cb0fc7fd53c811 Lotti liberi Territori costieri.prj
ebd9da0f80c4c99649ddf4ac9ac61449 Lotti liberi Territori costieri.dbf
dec700ffb9d9c0b2900013dfab46a471 Lotti liberi Territori costieri.shp
ae3b3df9970b49b6523e608759bc957d Lotti liberi Territori costieri.cpg
734f218c3fed8965435c440a6942767b Lotti liberi Territori costieri.shx
9b7f68071d2f4c4d240eafad141602fd Lotti liberi Territori costieri.qmd

5) Art. 142_co_2

e319e71c74528f8a9439ad2074137ab4 art. 142_co_2.dbf
a20056fddb5f85e234197a0e8c558dd1 art. 142_co_2.shx
9b7f68071d2f4c4d240eafad141602fd art. 142_co_2.qmd
dc9513c8d54b9224c08c588d58152199 art. 142_co_2.shp
ae3b3df9970b49b6523e608759bc957d art. 142_co_2.cpg
d4166c4468b2506bb2cb0fc7fd53c811 art. 142_co_2.prj

- **DI DARE MANDATO** all'Ufficio Tecnico della Città di Castro, ai fini dell'acquisizione di efficacia e ai sensi della L.R. 20/2001, art. 11, co. 13, di pubblicare sul Bollettino ufficiale della Regione Puglia la presente deliberazione e di dare avviso dell'avvenuto adeguamento del P.d.F. al P.P.T.R. mediante manifesti affissi nei luoghi pubblici e mediante la pubblicazione su almeno due quotidiani a diffusione provinciale.
- **DI DICHIARARE** il presente atto immediatamente eseguibile ai sensi dell'art.134 - 4° comma - del D.Lgs. n.267/2000.

Il Commissario ad Acta

Arch. Creanza Aldo Domenico Maria*

*proposta firmata digitalmente dal commissario ad acta ed inserita fra gli allegati al presente atto.

Gli Allegati, viste le dimensioni dei relativi file, sono raccolti in un archivio complesso diviso in 10 sezioni, consultabili sui seguenti link:

Cartella principale -
https://servizionline.comune.castro.le.it/castro/zf/index.php/trasparenza/index/visualizza-documento-generico/categoria/179/page/2/documento/1069
Parte 1 -
https://servizionline.comune.castro.le.it/castro/zf/index.php/trasparenza/index/visualizza-documento-generico/categoria/179/page/2/documento/1070
Parte 2 -
https://servizionline.comune.castro.le.it/castro/zf/index.php/trasparenza/index/visualizza-documento-generico/categoria/179/page/1/documento/1071
Parte 3 -
https://servizionline.comune.castro.le.it/castro/zf/index.php/trasparenza/index/visualizza-documento-generico/categoria/179/page/1/documento/1072
Parte 4 -
https://servizionline.comune.castro.le.it/castro/zf/index.php/trasparenza/index/visualizza-documento-generico/categoria/179/page/1/documento/1074
Parte 5 -
https://servizionline.comune.castro.le.it/castro/zf/index.php/trasparenza/index/visualizza-documento-generico/categoria/179/page/1/documento/1075
Parte 6 -
https://servizionline.comune.castro.le.it/castro/zf/index.php/trasparenza/index/visualizza-documento-generico/categoria/179/page/1/documento/1076
Parte 7 -
https://servizionline.comune.castro.le.it/castro/zf/index.php/trasparenza/index/visualizza-documento-generico/categoria/179/page/1/documento/1077
Parte 8 -
https://servizionline.comune.castro.le.it/castro/zf/index.php/trasparenza/index/visualizza-documento-generico/categoria/179/page/1/documento/1078
Parte 9 -
https://servizionline.comune.castro.le.it/castro/zf/index.php/trasparenza/index/visualizza-documento-generico/categoria/179/page/1/documento/1079
Parte 10 -
https://servizionline.comune.castro.le.it/castro/zf/index.php/trasparenza/index/visualizza-documento-generico/categoria/179/page/1/documento/1080

Delibera del Commissario con i poteri del Consiglio Comunale numero 1 del 14-10-2024

Oggetto:	**Oggetto: approvazione dell'adeguamento del Piano di Fabbricazione del Comune di Castro al Piano Paesaggistico Territoriale Regionale ai sensi dellart. 97, co. 7 delle NTA del PPTR e del comma 12, dellart. 11 della L.R. n. 20/2001**

PARERE: sulla proposta per la regolarità tecnica.

Favorevole

Il Responsabile del servizio
Castro, 14-10-24 SCHIFANO Geom. Antonio

Sottoscritto come per legge.

Il Commissario ad acta
Arch. CREANZA ALDO DOMENICO MARIA

Il Segretario
Aprile Dott.Ssa Graziana

GAL MERIDAUNIA

DETERMINA DEL RESPONSABILE UNICO DEL PROCEDIMENTO N. 100 del 22/10/2024
PROCEDURA DI SELEZIONE PUBBLICA, PER TITOLI E COLLOQUIO PER L'AFFIDAMENTO DELL'INCARICO DI ADDETTO ALL'ANIMAZIONE, MARKETING TERRITORIALE E COOPERAZIONE DELLA MERIDAUNIA S.c. a r.l. PROROGA SCADENZA.

VISTO il D.Lgs n. 267 del 18 agosto 2000;
VISTO il D.Lgs n. 165 del 30/03/2001 e s.m.i.;
VISTO il D.Lgs n.198 del 11/04/2006 e s.m.i.;
VISTO il DPR 487/94;
VISTO il D.Lgs n.196 del 30.06.2003 e s.m.i.;
VISTO il Regolamento di Funzionamento e Organizzazione della Meridaunia S.c. a r.l;
VISTE le disposizioni dell'Unione Europea impartite per le assunzioni di personale dipendente;
VISTI i Regolamenti (UE) n.1303/2013 del Parlamento Europeo e del Consiglio del 17.12.2013;
VISTO il PSR Puglia 2014/2020;
VISTO il CCNL "Commercio" per dipendenti delle aziende del Terziario, Commercio, Distribuzione e Servizi;

CONSIDERATO che vi è necessità per Meridaunia S.c. a r.l. di dotarsi di un addetto all'animazione, marketing territoriale e cooperazione;

CONSIDERATO che l'affidamento in questione viene effettuato anche in funzione a quanto previsto dalla misura 19, sottomisura 19.4, "Sostegno per i Costi di Gestione a Animazione" del PSR Puglia 2014/2020 – PAL Meridaunia;

PRESO ATTO

- che con determina n. 91 del 30/09/2024 è stata avviata la procedura per la selezione di una figura professionale a cui affidare l'incarico di "ADDETTO ALL'ANIMAZIONE, MARKETING TERRITORIALE E COOPERAZIONE DELLA MERIDAUNIA S.c. a r.l.."
- che sul BURP n. 80 del 03/10/2024 è stato pubblicato l'Avviso per la "PROCEDURA DI SELEZIONE PUBBLICA, PER TITOLI E COLLOQUIO PER L'AFFIDAMENTO DELL'INCARICO DI ADDETTO ALL'ANIMAZIONE, MARKETING TERRITORIALE E COOPERAZIONE DELLA MERIDAUNIA S.c. a r.l." con scadenza 24/10/2024

RITENUTO opportuno prorogare il termine di scadenza per la presentazione delle domande, al fine di consentire un maggiore partecipazione

Esaminato ogni opportuno elemento;

DETERMINA

- di prorogare al 21 novembre 2024 la scadenza del termine di presentazione delle domande di partecipazione alla selezione pubblica, per esami e titoli, per l'affidamento di un incarico di ADDETTO ALL'ANIMAZIONE, MARKETING TERRITORIALE E COOPERAZIONE DELLA MERIDAUNIA S.c. a r.l.
- pubblicare il presente atto sul sito www.meridaunia.it e sul BURP.

Bovino (FG), 22/10/2024

IL RESPONSABILE UNICO DEL PROCEDIMENTO
Daniele Borrelli

SOCIETÀ FIVE-E ITALY ORANGE 5 S.R.L.

Procedura abilitativa semplificata (PAS) ai sensi dell'art. 6 del D.Lgs. 3 marzo 2011, n. 28. Costruzione ed esercizio di un impianto fotovoltaico, denominato "MES32", di potenza pari a 1,208 MWp con sistema di accumulo da 0,9 MW, nonché di tutte le opere connesse e infrastrutture necessarie alla connessione alla Rete di Trasmissione Nazionale, da realizzarsi in terreno agricolo in area ideona ex lege nel Comune di Mesagne (BR).

Pratica n° 17432091001-23042024-1021

Comune di Mesagne

CHIEDE	Procedimento
Procedura abilitativa semplificata (P.A.S.) per l'installazione di impianti alimentati da energia rinnovabile	**Procedura abilitativa semplificata (P.A.S.) per l'installazione di impianti alimentati da energia rinnovabile ((ai sensi dell'art. 6 del D. Lgs 28 del 03/03/2011 – art. 6 della L.R. n. 25 del 24/09/2012)**

Scheda anagrafica

[X] DITTA/SOCIETA'/IMPRESA	[ ] PERSONA (Privato)

[X] ISCRITTA ALLA CCIAA

Codice Fiscale
17432091001

(compilare per effettuare il recupero dei dati dal registro imprese)

Informazioni relative all'iscrizione al Registro Imprese

Camera di commercio di:	Numero REA	Data
ROMA	**1718176**	

[ ] NON ANCORA ISCRITTA

[ ] NON NECESSITA DI ISCRIZIONE AL RI DELLA CCIAA

DATI DEL DICHIARANTE

Nome	Cognome	Cod.Fiscale
VALENTINA	**MERCATI**	

Sesso	Data nascita	Cittadinanza
		ITALIA

Luogo di nascita:

Stato	Provincia

Comune

[ ] Se cittadino non UE

Informazioni relative alla residenza :

Stato	Provincia

Comune

Toponimo (DUG)

Denominazione stradale

Numero civico	CAP	eMail/PEC	Telefono fisso/cellulare
		valentina.mercati@five-e.net	**3484788099**

Carica
AMMINISTRATORE

DATI DELLA DITTA/SOCIETA'/IMPRESA

Denominazione (nome della ditta o azienda o ragione sociale)
FIVE-E ITALY ORANGE 5 S.R.L.

Forma giuridica	Codice Fiscale	P.IVA
SOCIETA' A RESPONSABILITA' LIMITATA	**17432091001**	**17432091001**

Dati relativi alla sede legale della ditta/società/impresa

Stato	Provincia
Italia	**ROMA**

Comune
ROMA

Toponimo (DUG)
VIA

Denominazione stradale	Numero civico	CAP
PARIGI	**11**	**00185**

Telefono fisso/Cellulare	Fax	PEC
		FIVEORANGE5@UNAPEC.IT

Oggetto della pratica

descrizione sintetica
Procedura Abilitativa Semplificata (P.A.S.) ex art. 6, D.Lgs. n. 28/2011, per la costruzione ed esercizio di un impianto fotovoltaico “MES32” di potenza pari a 1,208 MWp con sistema di accumulo da 0,9 MW, nonché di tutte le opere connesse e infrastrutture necessarie alla connessione alla rete MT.

DOMICILIO ELETTRONICO

Ai fini delle comunicazioni relative al presente procedimento si elegge il proprio domicilio elettronico presso la seguente casella di posta elettronica (domicilio elettronico)

DOMICILIO ELETTRONICO: (N.B. Inserire l'indirizzo della casella PEC a cui lo Sportello dovrà inviare la ricevuta e le altre comunicazioni relative alla pratica)
fiveorange5@unapec.it

[X] Si dichiara di essere consapevoli che nel caso non venga indicata una casella di posta elettronica certificata (PEC), non si avra' la certezza del buon esito dell' eventuale scambio di comunicazioni che seguiranno la presente istanza

Dichiarazione di consapevolezza ex artt. 46 e 47 DPR 445/2000

[X] Dichiara di essere consapevole che le dichiarazioni false, la falsità negli atti e l'uso di atti falsi comportano l'applicazione delle sanzioni penali previste dall'art. 76 del D.P.R. 445/2000 e la decadenza dai benefici eventualmente conseguenti al provvedimento emanato sulla base della dichiarazione non veritiera nonchè il divieto di accesso a contributi, finanziamenti e agevolazioni per un periodo di 2 anni decorrenti da quando l'amministrazione ha adottato l'atto di decadenza, come previsto dall'art. 75 del D.P.R. 445/2000.

INFORMATIVA SULLA PRIVACY (Art. 13 del Reg. UE n. 2016/679 del 27 aprile 2016)

Il Reg. UE n. 2016/679 del 27 aprile 2016 stabilisce norme relative alla protezione delle persone fisiche con riguardo al trattamento dei dati personali. Pertanto, come previsto dall'art. 13 del Regolamento, si forniscono le seguenti informazioni:

Titolare del trattamento:

Comune di MESAGNE

indirizzo pec suap@pec.comune.mesagne.br.it

Finalità del trattamento.

Il trattamento dei dati è necessario per l'esecuzione di un compito di interesse pubblico o connesso all'esercizio di pubblici poteri di cui è investito il titolare del trattamento. Pertanto i dati personali saranno utilizzati dal titolare del trattamento nell'ambito del procedimento per il quale la dichiarazione viene resa.

Modalità del trattamento.

I dati saranno trattati da persone autorizzate, con strumenti cartacei e informatici.

Destinatari dei dati.

I dati potranno essere comunicati a terzi nei casi previsti della Legge 7 agosto 1990, n. 241 (“Nuove norme in materia di procedimento amministrativo e di diritto di accesso ai documenti amministrativi”), ove applicabile, e in caso di controlli sulla veridicità delle dichiarazioni (art. 71 del D.P.R. 28 dicembre 2000 n. 445 (“Testo unico delle disposizioni legislative e regolamentari in materia di documentazione amministrativa”)). Responsabili del trattamento la Camera di Commercio competente per territorio e InfoCamere S.c.p.A.

Diritti.

L'interessato può in ogni momento esercitare i diritti di accesso e di rettifica dei dati personali nonché ha il diritto di presentare reclamo al Garante per la protezione dei dati personali. Ha inoltre il diritto alla cancellazione dei dati e alla limitazione al loro trattamento nei casi previsti dal Regolamento. Per esercitare tali diritti tutte le richieste devono essere rivolte al Comune di MESAGNE indirizzo mail suap@pec.comune.mesagne.br.it. Il responsabile della protezione dei dati è contattabile all'indirizzo mail .

Periodo di conservazione dei dati.

I dati personali saranno conservati per un periodo non superiore a quello necessario per il perseguimento delle finalità sopra menzionate o comunque non superiore a quello imposto dalla legge per la conservazione dell'atto o del documento che li contiene. I dati sono altresì trasmessi alla Camera di Commercio competente per territorio per la raccolta nel Fascicolo informativo di impresa di cui all'art. 43-bis del D.P.R. 445/2000 e s.m.i.

[X] Il/la sottoscritto/a dichiara di aver letto l'informativa sul trattamento dei dati personali.

CHIEDE A UFFICI COMUNE DI MESAGNE

Procedura abilitativa semplificata (P.A.S.) per l'installazione di impianti alimentati da energia rinnovabile ((ai sensi dell’art. 6 del D. Lgs 28 del 03/03/2011 – art. 6 della L.R. n. 25 del 24/09/2012)

Localizzazione dell'intervento

Comune	Frazione	Prov.	CAP
MESAGNE		**BR**	**72023**

ATTENZIONE - l'ubicazione dell'attività o intervento coincide con il Comune a cui è destinata la pratica

Via, Viale, Piazza	n° civico
CONTRADA SAN BERNARDO	**snc**

scala	piano	interno

dati catastali

[ ] NCEU	**[X] NCT**

foglio	particella/mappale	subalterno
32	**46**	

sezione Censuaria (Terreni)

foglio	particella/mappale	subalterno
32	**48**	

sezione Censuaria (Terreni)

foglio	particella/mappale	subalterno
32	**61**	

sezione Censuaria (Terreni)

foglio	particella/mappale	subalterno
32	**63**	

sezione Censuaria (Terreni)

foglio	particella/mappale	subalterno
32	**505**	

sezione Censuaria (Terreni)

foglio	particella/mappale	subalterno
32	**507**	

sezione Censuaria (Terreni)

ulteriori dati relativi alla localizzazione dell'intervento

Superfici edificio (reali e non catastali)

coperta mq	scoperta mq	altezza m
5487.00	**20911.00**	**4.36**

Superfici terreno (reali e non catastali) mq.
20911.00

a) Titolarità dell'intervento

Il richiedente dichiara di avere titolo alla presentazione di questa pratica edilizia in quanto

[ ] proprietario esclusivo

[X] rappresentante legale

[ ] Amministratore/delegato dal Condominio

[ ] comproprietario con il/i soggetto/i elencato/i nella sezione "SOGGETTI COINVOLTI";

[ ] locatario/comodatario (a tale scopo autorizzato dai proprietari nella sezione "SOGGETTI COINVOLTI")

dell'immobile interessato dall'intervento e di

[X] avere titolarità esclusiva all'esecuzione dell'intervento

[ ] non avere titolarità esclusiva all'esecuzione dell'intervento, ma di disporre comunque della dichiarazione di assenso dei terzi titolari di altri diritti reali o obbligatori

b) Presentazione della PAS

Dichiara di presentare la PAS

[X] in assenza di atti di assenso presupposti, in quanto l'intervento oggetto della PAS non necessita di atti o pareri che non possono essere sostituiti dalle autocertificazioni, attestazioni e asseverazioni o certificazioni di tecnici abilitati

[X] Il titolare è a conoscenza che i lavori potranno iniziare trascorsi 30 gg dalla data di acquisizione della presente al protocollo comunale

[ ] essendo già in possesso di tutti gli atti di assenso presupposti, comunque denominati, rilasciati dalle competenti amministrazioni

[ ] richiedendo contestualmente l'acquisizione d'ufficio degli atti di assenso presupposti, comunque denominati, alle competenti amministrazioni. Il titolare dichiara di essere a conoscenza che l'attività oggetto della PAS può essere iniziata dopo il rilascio dei relativi atti di assenso

c) Tipologia di impianto alimentato da fonti rinnovabili oggetto di PAS

[ ] Installazione di pannelli fotovoltaici, su edificio esistente, con qualsiasi potenza, non ricadenti fra quelli di cui al punto 12.1 del D.M. 10/09/2010 aventi TUTTE le seguenti caratteristiche: i. moduli fotovoltaici collocati nei tetti di edifici esistenti; ii. la superficie complessiva dei moduli fotovoltaici dell'impianto non sia superiore a quella del tetto dell'edificio sul quale i moduli sono collocati

[ ] collocato su edifici, tettoie, serre o pensiline e da realizzarsi con tegole fotovoltaiche o altri elementi innovativi;

[ ] collocato su edifici o loro pertinenze (realizzati all'interno della zona A di cui al D.M. 1444/1968) e da realizzarsi con tegole fotovoltaiche o altri elementi innovativi;

[ ] Impianto solare fotovoltaico non integrato ubicato al suolo con potenza inferiore a 20 kW;

[ ] Impianto solare fotovoltaico ubicato a suolo su terreni agricoli (max 10% del terreno agricolo e distanza superiore a 2000 mt. da altri terreni dello stesso proprietario), non ricadenti fra quelli di cui al punto 12.1 e 12.2 lettera a) del D.M. 10/09/2010, aventi capacità di generazione inferiore alla soglia indicata alla tabella A allegata al D.Lgs n. 387 del 29/12/2003, cioè con potenza inferiore a 20 kW, e che faccia capo ad un unico punto di connessione ed ad un unico soggetto;

[ ] Impianto solare fotovoltaico ubicato su aree già degradate da attività antropiche, pregresse o in atto, tra cui siti industriali, cave, discariche, siti contaminati, con potenza non superiore a 1 MW e direttamente su suolo;

[ ] Impianto eolico di potenza inferiore a 200 kW con max 4 generatori eolici;

[ ] Impianti Biomassa, gas di discarica, gas residuati dai processi di depurazione, operanti in assetto cogenerativi con potenza > 50 1000 kW ovvero 3000 kWt;

[ ] Impianti alimentati da biomassa e biogas con potenza max 200 kW;

[ ] Impianti da gas di discarica, gas residuati con potenza inferiore a 1 MW;

[ ] Impianti non cogenerativi con potenza 250kW;

[ ] Impianti idroelettrici e geotermoelettrici realizzati su edifici esistenti senza variazione planoaltimetriche, senza cambio di destinazione d'uso, senza intaccare parti strutturali, ecc., con potenza max 200 kW;

[ ] Impianti idroelettrici e geotermoelettrici alimentati da fonte idraulica con potenza inferiore a 1 MW;

[ ] Attività di costruzione ed esercizio di impianti fotovoltaici di potenza sino a 10 MW connessi alla rete elettrica di media tensione e localizzati in area a destinazione industriale, produttiva o commerciale (ai sensi del c.9 bis, dell'art.6 del D.LGS 28/2011 modificato dal D.L. 77/2021.

[X] Altro impianto di energia elettrica

specificare

Attività di costruzione ed esercizio di impianto fotovoltaico con sistema di accumulo di potenza inferiore a 10 MW da realizzarsi su terreno agricolo in area idonea ope legis

e) Opere su parti comuni o modifiche esterne

Le opere previste

[X] non riguardano parti comuni

[ ] riguardano le parti comuni di un fabbricato condominiale

[ ] riguardano parti comuni di un fabbricato con più proprietà, non costituito in condominio, e dichiara che l'intervento è stato approvato dai comproprietari delle parti comuni, come risulta da atto consegnato al progettista ovvero dalla sottoscrizione degli elaborati da parte di tutti i comproprietari corredata da copia di documento d'identità

[ ] riguardano parti dell'edificio di proprietà comune ma non necessitano di assenso perché, secondo l'art. 1102 c.c., apportano, a spese del titolare, le modificazioni necessarie per il miglior godimento delle parti comuni non alterandone la destinazione e senza impedire agli altri partecipanti di usufruirne secondo il loro diritto

f) Descrizione sintetica dell’intervento

Dichiara che i lavori per i quali viene inoltrata la presente PAS consistono in:
L’impianto fotovoltaico denominato “MES32” sorgerà nel comune di MESAGNE (BR), in area idonea ope legis, della potenza complessiva di 1,208 MWp, realizzata mediante installazione di strutture ad inseguimento monoassiale con asse di rotazione orizzontale N-S per l’ancoraggio dei moduli fotovoltaici, con sistema di accumulo della potenza in immissione pari a 0,9 MW, nonché delle opere di connessione alla rete MT esistente.

g) Regolarità urbanistica e precedenti edilizi

[X] lo stato attuale dell'immobile risulta pienamente conforme alla documentazione dello stato di fatto legittimato dal seguente titolo/pratica edilizia (o, in assenza, dal primo accatastamento)
[X] legittimato da

	n.	del
[ ] titolo unico (SUAP)		

	n.	del
[ ] permesso di costruire / licenza edil. / concessione edilizia		

	n.	del
[ ] autorizzazione edilizia		

	n.	del
[ ] accertamento di conformità ex art. 36 d.P.R. n.380/2001		

	Legge	n.	del
[ ] condono edilizio			

	Legge	n.	del
[ ] C.E. o P.d.C. in sanatoria			

	n.	del
[ ] P.d.C. in sanatoria		

	n.	del
[ ] D.I.A. / S.C.I.A		

	n.	del
[ ] DIA/SCIA alternativa al permesso di costruire		

	n.	del
[ ] C.I.L./C.I.L.A.		

	estremi della denuncia catastale n.	del
[ ] primo accatastamento		

[ ] Preesistente al 1942
(Allegare planimetria catastale originale)

[ ] Preesistente al 1967
(Allegare planimetria catastale originale)

	specificare	n.	del
[X] altro	**DICHIARAZIONE SUCCESSIONE**	**264997**	**06/08/2020**

h) Calcolo del contributo di costruzione

[X] l'intervento da realizzare è a titolo gratuito

ai sensi della seguente normativa

articolo 17 comma 3 lettera e) DPR 380/2001

[ ] l'intervento da realizzare è a titolo oneroso e pertanto

allega il prospetto di calcolo preventivo del contributo di costruzione, a firma di tecnico abilitato, e la ricevuta di versamento del contributo di costruzione

[ ] richiede il reperimento degli standard in quanto intervento che comporta aumento del carico urbanistico

[ ] richiede il reperimento degli standard in quanto intervento che comporta aumento del carico urbanistico, per i quali con relazione asseverata si richiede la monetizzazione

i) Tecnici incaricati

dichiara di aver incaricato, in qualità di progettista, il tecnico indicato nella sezione seguente

PROGETTISTA DELLE OPERE ARCHITETTONICHE

[ ] non è colui che presenta la pratica	[ ] colui che presenta la pratica

[ ] incaricato anche come direttore dei lavori delle opere architettoniche

[X] se il direttore dei lavori delle opere architettoniche è diverso dal progettista delle opere architettoniche

Direttore dei lavori delle opere architettoniche

Cognome	Nome
DISTINTO	**DINO**

C.F.

Data di nascita	Cittadinanza	Sesso

Luogo di nascita:

Stato	Provincia

Comune italiano o Località estera

Residenza:

Stato	Provincia

Comune italiano o Località estera

Via, Piazza, ecc.	N.	C.A.P.

Studio in:

Stato	Provincia

Comune italiano o Località estera

Via, Piazza, ecc.	N.	C.A.P.

Iscritto all'ordine/collegio	di	al n.

Telefono	fax

cell.	posta elettronica certificata

e dichiara inoltre

[ ] di aver incaricato, in qualità di direttori dei lavori e di altri tecnici, i soggetti indicati alla sezione seguente

[X] che il/i direttore/i dei lavori e gli altri tecnici incaricati saranno individuati prima dell'inizio dei lavori

l) Impresa esecutrice dei lavori

[X] l'impresa esecutrice/imprese esecutrici dei lavori sarà/saranno individuata/e prima dell'inizio dei lavori

[ ] i lavori, in quanto opere di modesta entità che non interessano le specifiche normative di settore, sono eseguiti/sono stati eseguiti in prima persona, senza alcun affidamento a ditte esterne

[ ] i lavori sono eseguiti/sono stati eseguiti dalla/e impresa/e indicata/e alla seguente sezione

m) Rispetto degli obblighi in materia di salute e sicurezza nei luoghi di lavoro (vedi allegata tabella ADEMPIMENTI PREVISTI DAL D. LGS. N.81/2008)

che l'intervento

[ ] non ricade nell'ambito di applicazione delle norme in materia di salute e sicurezza nei luoghi di lavoro (d.lgs. n. 81/2008)

[ ] ricade nell'ambito di applicazione delle norme in materia di salute e sicurezza nei luoghi di lavoro (d.lgs. n. 81/2008) e pertanto:

relativamente alla documentazione delle imprese esecutrici:

[ ] dichiara che l'entità presunta del cantiere è inferiore a 200 uomini-giorno ed i lavori non comportano i rischi particolari di cui all'allegato XI del d.lgs. n. 81/2008 e di aver verificato il certificato di iscrizione alla Camera di commercio, il documento unico di regolarità contributiva, corredato da autocertificazione in ordine al possesso degli altri requisiti previsti dall'allegato XVII del d.lgs. n. 81/2008, e l'autocertificazione relativa al contratto collettivo applicato

[ ] dichiara che l'entità presunta del cantiere è pari o superiore a 200 uomini-giorno o i lavori comportano i rischi particolari di cui all'allegato XI del d.lgs. n. 81/2008 e di aver verificato la documentazione di cui alle lettere a) e b) dell'art. 90 comma 9 prevista dal d.lgs. n. 81/2008 circa l'idoneità tecnico professionale della/e impresa/e esecutrice/i e dei lavoratori autonomi, l'organico medio annuo distinto per qualifica, gli estremi delle denunce dei lavoratori effettuate all'Istituto nazionale della previdenza sociale (INPS), all'Istituto nazionale assicurazione infortuni sul lavoro (INAIL) e alle casse edili, nonché il contratto collettivo applicato ai lavoratori dipendenti, della/e impresa/e esecutrice/i

relativamente alla notifica preliminare di cui all'articolo 99 del d.lgs. n. 81/2008

[ ] dichiara che l'intervento non è soggetto all'invio della notifica

[ ] dichiara che l'intervento è soggetto all'invio della notifica

[X] ricade nell'ambito di applicazione delle norme in materia di salute e sicurezza sul luogo di lavoro (d.lgs. n. 81/2008), ma si riserva di presentare le dichiarazioni di cui al presente quadro prima dell'inizio lavori, poiché i dati dell'impresa esecutrice saranno forniti prima dell'inizio lavori

di essere a conoscenza che l'efficacia della presente PAS è sospesa qualora sia assente il piano di sicurezza e coordinamento di cui all'articolo 100 del d.lgs. n. 81/2008 o il fascicolo di cui all'articolo 91, comma 1, lettera b), quando previsti, oppure in assenza di notifica di cui all'articolo 99, quando prevista, oppure in assenza di documento unico di regolarità contributiva

n) Diritti di terzi

[X] dichiara di essere consapevole che la presente segnalazione non può comportare limitazione dei diritti dei terzi, fermo restando quanto previsto dall'articolo 19, comma 6-ter, della l. n. 241/1990

gli eventuali soggetti cointeressati, titolari di diritti reali di godimento su beni confinanti e risultanti da registrazioni catastali ed estremi catastali dei fondi confinanti a quelli oggetto dell'intervento, sono:

Nessun soggetto cointeressato

o) Avvertenze generali

Dichiara di essere informato che, ai sensi dell'art. 23 d.P.R. n.380/2001:

- i lavori in oggetto possono avere inizio trascorsi 30 gg dalla data di acquisizione della presente al protocollo comunale o dopo l'acquisizione degli atti di assenso presupposti;

- la durata degli stessi non potrà superare il termine di tre anni dalla data della sua presentazione;

- è tenuto a comunicare al SUE la data della fine lavori;

- che ultimato l'intervento, il progettista o un tecnico abilitato rilascia un certificato di collaudo finale, allegato alla comunicazione di fine lavori, che va presentato allo sportello unico, con il quale si attesta la conformità dell'opera al progetto presentato. Contestualmente presenta ricevuta dell'avvenuta presentazione della variazione catastale conseguente alle opere realizzate ovvero dichiarazione che le stesse non hanno comportato modificazioni del classamento. In assenza di tale documentazione si applica la sanzione di cui all'art. 37, c 5, d. P.R. n.380/2001.

Dichiara di essere informato che, nei casi disciplinati dall'art. 24 del d.P.R. n. 380/01, entro quindici giorni dalla data dell'ultimazione dei lavori di finitura dell'intervento, è tenuto a presentare all'ufficio comunale competente domanda di rilascio della segnalazione certificata di agibilità con le modalità di cui all'art. 24 d.P.R. n.380/01 oppure la dichiarazione del direttore dei lavori o, qualora non nominato, di un professionista abilitato, con la quale si attesta la conformità dell'opera al progetto presentato e la sua agibilità (art. 24 comma 5 d.P.R. n. 380/2001 e LR n° 12/2014). Dovrà essere inoltrata la dichiarazione del direttore dei lavori al SUAP – Sportello unico per le attività produttive - con la quale si attesta la conformità dell'opera al progetto presentato e la sua agibilità (art. 10 d.P.R. n.160/2010) ove trattasi di impianto produttivo;

Dichiara di provvedere al pagamento delle imposte dovute al momento del rilascio dell'atto autorizzativo

[X] PRESA VISIONE

Dichiarazione relativa ai diritti di segreteria/istruttori

VERSAMENTO DIRITTI O SPESE

[ ] non sono dovuti oneri quali diritti o spese

[ ] poiché non previsti dal tariffario	[ ] poiché esentati

[X] sono dovuti oneri quali diritti o spese

per un totale di Euro
359.00

[ ] pagamento on line alla pagina successiva 'Pagamento oneri'

[ ] versamento su conto corrente postale (vedere le istruzioni di ogni SUAP)

in data	ufficio postale di

Allegata qui la ricevuta di versamento tramite conto corrente postale

[X] pagamento pagoPA / bonifico bancario (vedere le istruzioni di ogni SUAP)

in data	indicare il codice IUV / codice TRN

Allega qui l'attestazione del pagamento pagoPA o del bonifico bancario (in caso di bonifico, non è valida la ricevuta di presa in carico del bonifico)

Dichiarazione relativa all'assolvimento dell'imposta di bollo

VERSAMENTO DELL'IMPOSTA DI BOLLO

E' obbligatorio selezionare una delle seguenti quattro opzioni:

[ ] Il pagamento è dovuto e si intende assolvere l'obbligo tramite il circuito digitale pagoPA [NB: questa opzione è possibile solo se lo Sportello Unico aderisce a pagoPA] ...

[X] Il pagamento è dovuto e si intende assolvere l'obbligo con marche da bollo di cui si riportano i numeri di serie identificativi (le marche da bollo utilizzate saranno poi annullate e conservate in originale) ...

Marca da € 16,00 per la domanda:

numero seriale (1)	data
01230834072155	**20/04/2024**

E' obbligatorio selezionare una delle seguenti due opzioni:

[X] Marca da €16,00 per l'autorizzazione...

numero seriale (1)	data
01230834105188	**29/04/2024**

[ ] Non è richiesta alcuna marca da bollo per l'autorizzazione perché il procedimento può concludersi con il silenzio assenso dell'Amministrazione o con rilascio di Nulla Osta...

(1) Inserire i quattordici numeri presenti appena sopra il codice a barre, nella parte bassa del contrassegno

NOTA BENE: Le domande devono essere regolarizzate in misura forfettaria con una marca da bollo da €16,00 - Aggiungere una marca da bollo per il provvedimento autorizzatorio (in seguito alle modifiche apportate al DPR n. 642/1972 dalla legge n. 147/2013, le istanze trasmesse per via telematica e i provvedimenti rilasciati per via telematica sono soggetti all'imposta di bollo forfettaria di €16,00)

[ ] Per gli Enti autorizzati, l'imposta di bollo è assolta in modo virtuale ai sensi del D.M. 10/11/2011 o ai sensi dell'art. 15 D.P.R. 642/1972 ...

[ ] Il pagamento non è dovuto poiché esentati ...

Comune di Mesagne

Identificativo elenco nazionale SUAP: 6389

Sportello Unico per le Attività Produttive (art. 38 L133/2008)

Distinta del modello di riepilogo pratica SUAP (art.5 commi 3-4 allegato tecnico DPR160/2010 Versione 1.0)

Comune/SUAP destinatario

Comune Destinatario	MESAGNE	Provincia Comune Destinatario	BR
Identificativo SUAP secondo quanto indicato nell'elenco nazionale dei SUAP	6389	Ufficio Destinatario	Comune di Mesagne

Informazioni anagrafiche dell'impresa che invia la comunicazione o istanza

Denominazione:	FIVE-E ITALY ORANGE 5 S.R.L.
Codice fiscale	17432091001
Forma giuridica	SOCIETA' A RESPONSABILITA' LIMITATA
Provincia e Numero Rea della sede legale	RM 1718176

Oggetto della comunicazione o istanza

Tipologia Adempimento	Ordinario	Codice pratica	17432091001-23042024-1021
Descrizione	Procedura Abilitativa Semplificata (P.A.S.) ex art. 6, D.Lgs. n. 28/2011, per la costruzione ed esercizio di un impianto fotovoltaico “MES32” di potenza pari a 1,208 MWp con sistema di accumulo da 0,9 MW, nonché di tutte le opere connesse e infrastrutture necessarie alla connessione alla rete MT.		

Procura speciale

Procura speciale	☐

Estremi del dichiarante (titolare, legale rappresentante, notaio, intermediario, delegato)

Cognome	MERCATI	Nome	VALENTINA
Qualifica	AMMINISTRATORE	Cod. Fiscale	

Domicilio elettronico (Posta Elettronica Certificata) dell'impresa dove notificare le ricevute

Domicilio di Posta Elettronica Certificata dell'impresa	fiveorange5@unapec.it

Elenco dei documenti informatici allegati

Nome file allegato	Descrizione
17432091001-23042024-1021.001.MDA.PDF.P7M	MDA Pratica
17432091001-23042024-1021.001.PDF.P7M	Allega qui l'attestazione del pagamento pagoPA o del
17432091001-23042024-1021.040.PDF.P7M	Pareri, autorizzazioni, nulla osta, rilasciati dai soggetti
17432091001-23042024-1021.041.PDF.P7M	Deposito documentazione norma sismica, ovvero
17432091001-23042024-1021.042.PDF.P7M	D.U.R.C. (Documento Unico di Regolarità
17432091001-23042024-1021.002.PDF.P7M	Elaborati tecnici per la connessione redatti dal
17432091001-23042024-1021.003.PDF.P7M	Elaborati tecnici per la connessione redatti dal
17432091001-23042024-1021.004.PDF.P7M	Elaborati tecnici per la connessione redatti dal
17432091001-23042024-1021.005.PDF.P7M	Elaborati tecnici per la connessione redatti dal
17432091001-23042024-1021.006.PDF.P7M	Elaborati tecnici per la connessione redatti dal
17432091001-23042024-1021.007.PDF.P7M	Elaborati tecnici per la connessione redatti dal
17432091001-23042024-1021.008.PDF.P7M	Elaborati tecnici per la connessione redatti dal
17432091001-23042024-1021.009.PDF.P7M	Elaborati tecnici per la connessione redatti dal
17432091001-23042024-1021.010.PDF.P7M	Elaborati tecnici per la connessione redatti dal
17432091001-23042024-1021.011.PDF.P7M	Elaborati tecnici per la connessione redatti dal
17432091001-23042024-1021.012.PDF.P7M	Elaborati tecnici per la connessione redatti dal
17432091001-23042024-1021.013.PDF.P7M	Elaborati tecnici per la connessione redatti dal
17432091001-23042024-1021.014.PDF.P7M	Elaborati tecnici per la connessione redatti dal
17432091001-23042024-1021.015.PDF.P7M	Elaborati tecnici per la connessione redatti dal
17432091001-23042024-1021.016.PDF.P7M	Elaborati tecnici per la connessione redatti dal
17432091001-23042024-1021.017.PDF.P7M	Elaborati tecnici per la connessione redatti dal
17432091001-23042024-1021.018.PDF.P7M	Elaborati tecnici per la connessione redatti dal
17432091001-23042024-1021.019.PDF.P7M	Elaborati tecnici per la connessione redatti dal
17432091001-23042024-1021.020.PDF.P7M	Elaborati tecnici per la connessione redatti dal
17432091001-23042024-1021.021.PDF.P7M	Opportuni elaborati progettuali a firma di un
17432091001-23042024-1021.022.PDF.P7M	Opportuni elaborati progettuali a firma di un
17432091001-23042024-1021.023.PDF.P7M	Opportuni elaborati progettuali a firma di un
17432091001-23042024-1021.024.PDF.P7M	Opportuni elaborati progettuali a firma di un
17432091001-23042024-1021.025.PDF.P7M	Opportuni elaborati progettuali a firma di un
17432091001-23042024-1021.026.PDF.P7M	Opportuni elaborati progettuali a firma di un
17432091001-23042024-1021.027.PDF.P7M	Opportuni elaborati progettuali a firma di un
17432091001-23042024-1021.028.PDF.P7M	Opportuni elaborati progettuali a firma di un
17432091001-23042024-1021.029.PDF.P7M	Opportuni elaborati progettuali a firma di un
17432091001-23042024-1021.030.PDF.P7M	Opportuni elaborati progettuali a firma di un
17432091001-23042024-1021.031.PDF.P7M	Opportuni elaborati progettuali a firma di un
17432091001-23042024-1021.032.PDF.P7M	Opportuni elaborati progettuali a firma di un

17432091001-23042024-1021.033.PDF.P7M	Opportuni elaborati progettuali a firma di un
17432091001-23042024-1021.034.PDF.P7M	Opportuni elaborati progettuali a firma di un
17432091001-23042024-1021.035.PDF.P7M	Opportuni elaborati progettuali a firma di un
17432091001-23042024-1021.036.PDF.P7M	Opportuni elaborati progettuali a firma di un
17432091001-23042024-1021.037.PDF.P7M	Opportuni elaborati progettuali a firma di un
17432091001-23042024-1021.038.PDF.P7M	Opportuni elaborati progettuali a firma di un
17432091001-23042024-1021.039.PDF.P7M	Opportuni elaborati progettuali a firma di un
17432091001-23042024-1021.043.PDF.P7M	Estratto del P.R.G. con evidenziato l’immobile e/o l’
17432091001-23042024-1021.044.PDF.P7M	Documentazione catastale costituita da estratto di
17432091001-23042024-1021.045.PDF.P7M	Dichiarazione dell’impresa esecutrice dei lavori
17432091001-23042024-1021.049.PDF.P7M	Elenco elaborati
17432091001-23042024-1021.050.PDF.P7M	Contratto preliminare di compravendita
17432091001-23042024-1021.051.PDF.P7M	Modello autocertificazione antimafia
17432091001-23042024-1021.052.PDF.P7M	Asseverazione conformità intervento
17432091001-23042024-1021.053.PDF.P7M	Asseverazione aree percorse dal fuoco
17432091001-23042024-1021.054.PDF.P7M	Dichiarazione attestante la capacità produttiva
17432091001-23042024-1021.055.PDF.P7M	Dichiarazione prevenzione incendi
17432091001-23042024-1021.056.PDF.P7M	Preventivo di connessione, accettazione e voltura
17432091001-23042024-1021.057.PDF.P7M	Certificato di Destinazione Urbanistica
17432091001-23042024-1021.058.PDF.P7M	Visura Camerale FIVE-E ITALY ORANGE 5 SRL
17432091001-23042024-1021.059.PDF.P7M	Documento di identità del Legale Rappresentante
17432091001-23042024-1021.060.PDF.P7M	Documento di identità del progettista
17432091001-23042024-1021.061.PDF.P7M	Richiesta acquisizione pc 52 Fg 32 a seguito di
17432091001-23042024-1021.062.PDF.P7M	Dichiarazione avvio istanza di valutazione ostacoli e
17432091001-23042024-1021.046.PDF.P7M	DICHIARAZIONE CHE L’IMPIANTO NON SI TROVI ALL’
17432091001-23042024-1021.047.PDF.P7M	relazione tecnica di asseverazione
17432091001-23042024-1021.063.PDF.P7M	Scheda tecnica impianti di energia da fonti rinnovabili
17432091001-23042024-1021.048.PDF.P7M	Presentazione degli schemi impianti di cui al DM

COMUNE DI MESAGNE
Provincia di Brindisi
Regione Puglia

PROGETTO PER LA REALIZZAZIONE E L'ESERCIZIO DI UNA CENTRALE DI GENERAZIONE FOTOVOLTAICA DA 1,208 MWp CON SISTEMA DI ACCUMULO DA 0,9 MW SITA PRESSO TERRENO AGRICOLO IN AREA IDONEA EX LEGE NEL COMUNE DI MESAGNE (BR) E DELLE RELATIVE OPERE DI CONNESSIONE ALLA RETE MT.

PROGETTO DEFINITIVO

ELENCO ELABORATI

IDENTIFICAZIONE ELABORATO

Livello Prog.	Tipo docum.	NOME FILE	DATA	SCALA
PD	R	MES32-EEP_REV1	10/2024	-

REVISIONI

REV.	DATA	DESCRIZIONE	ESEGUITO	VERIFICATO	APPROVATO
00	04/2024	PRIMA EMISSIONE			
01	10/2024	PRIMA REVISIONE			

PROGETTAZIONE:

APULIA ENERGIA S.R.L.
VIA SASSO, 15B
72023, MESAGNE (BR) - ITALY

TECNICO:

Ing.Dino Distinto
Albo degli Ingegneri
Provincia di Brindisi n.591

RICHIEDENTE:

FIVE - E ITALY ORANGE 5 SRL
Via Parigi, 11
0185 Roma (RM) - Italy
7432091001

RESPONSIBLE INVESTMENT

ELABORATI GRAFICI	
MES32-TPL01	Inquadramento territoriale su Ortofoto-Ctr-Catastale
MES32-TPL02	Inquadramento su parchi e riserve naturali
MES32-TPL03	Inquadramento su Rete Natura 2000
MES32-TPL04	Inquadramento su pptr regione Puglia
MES32-TPL05	Inquadramento su PRG Comune di Mesagne
MES32-TPL06	Inquadramento su PAI
MES32-TPL07	Inquadramento su Carta uso del suolo
MES32-TPL08	Area idonea ai sensi del D.Lgs. n. 199/2021 e ss.mm.ii.
MES32-TPL09	Layout di impianto e particolari costruttivi
MES32-TPL10	Dismissione dell' impianto e Ripristino dello stato dei luoghi
MES32-TPL11	Recinzione, Cancello e fascia di mitigazione
MES32-TPL12	Cabina di trasforamazione, cabina ausiliaria,cabina di consegna MT
MES32-TPL13	Pianta e prospetti Sistema di accumulo
MES32-TPL14	Schema elettrico unifilare
MES32-TPL15	Documentazione fotografica ante operam
MES32-TPL16	Layout di impianto quotato
MES32-TPL17	Disposizione String Inverte - Tabulati Calcolo DC Stringhe
RELAZIONI	
MES32-PUT	Piano di utilizzo delle terre e rocce da scavo
MES32-RDR	Piano di dismissione e ripristino
MES32-RGD	Relazione generale Descrittiva
MES32-RGE	Relazione geologica e idrogeologica
MES32-RRT	Relazione tecnica
MES32-CME	Computo metrico estimativo
MES32-PDM	Piano di manutenzione
MES32-IEC	Relazione descrittiva sui campi elettromagnetici e sull' impatto cumulativo
MES32-RIA	Relazione preventiva impatto archeologico
ATTI E DICHIARAZIONI	
MES32-ISTANZAPAS	Istanza P.A.S. ex art. 6 D.Lgs. n. 28/2011
MES32-ONERIPAS	Diritti di segreteria SUAP
MES32-EEP	Elenco elaborati di progetto
MES32-RAS	Relazione Tecnica di asseverazione
MES32-DCP	Contratto preliminare di compravendita
MES32-DIE	Dichiarazione sostitutiva impresa esecutrice
MES32-DNI	Dichiarazione sostitutiva area non idonea
MES32-MAA	Modello autocertificazione antimafia
MES32-ACI	Asseverazione conformità intervento
MES32-APF	Asseverazione aree percorse dal fuoco
MES32-DAS	Dichiarazione autorizzazione sismica DPR n. 380/2001
MES32-DCI	Dichiarazione attestante la capacità produttiva dell'impianto
MES32-DDM	Dichiarazione DM n. 37/2008
MES32-DPI	Dichiarazione prevenzione incendi
MES32-PDC	Preventivo di connessione alla rete MT + accettazione + voltura
MES32-CDU	Certificato Destinazione Urbanistica
MES32-VCC	Visura camerale
MES32-DVM	Documento Valentina Mercati
MES32-DDD	Documento Dino Distinto
MES32-ENAC	Dichiarazione avvio istanza di valutazione ostacoli e pericoli per la navigazione aerea
MES32-INF	Richiesta acquisizione pc 52 Fg 32 a seguito di frazionamento
MES 32-DCF	Dichiarazione capacità finanziaria
MES32-AUP	Asseverazione univocità progettista

MES32-DSU	Dichiarazione sostitutiva univocità
MES32-DPC	Dichiarazione sostitutiva pagamento compensi professionista
MES32-SHP	Shapefile di progetto
PROGETTO DEFINITIVO DELLE OPERE DI CONNESSIONE ALLA RETE MT	
354147801-D00	Validazione Progetto Definitivo E-Distribuzione SpA
354147801-D01	Rappresentazione dell' intervento su CTR
354147801-D02	Rappresentazione dell' intervento su Catastale
354147801-D03	Sovrapposizione dell' intervento su Reticolo Idrogeomorfologico
354147801-D04	Sovrapposizione dell' intervento su cartografia PPTR
354147801-D05	Sovrapposizione dell' intervento su cartografia SIC-ZPS-RETE NATURA 2000
354147801-D06	Sovrapposizione dell' intervento su stralcio PRG
354147801-D07	Documentazione fotorgrafica dell' intervento
354147801-D08	Modalità di posa degli elettrodotti interrati M.T. e particolari costruttivi
354147801-D09	Particolari costruttivi relativi alla risoluzione delle eventuali interferenze con reti e sottoservizi
354147801-D10	Atlante delle opere in progetto su base catastale con rappresentazione degli asservimenti
354147801-D11	Schema unifilare
354147801-D12	Planimetria quotata nel punto di consegna
354147801-R02	Relazione tecnica
354147801-R03	Asseverazione vincoli
354147801-R04	Asseverazione conformità
354147801-R05	Asseverazione interferenze
354147801-R06	Asseverazione rispondenza allo strumenti urbanistico comunale
354147801-R07	Piano particellare

Pratica edilizia	_____
del	_____
Protocollo	_____

RELAZIONE TECNICA DI ASSEVERAZIONE

DATI DEL PROGETTISTA

Cognome e Nome **DISTINTO DINO**						
codice fiscale						
nato a		prov.		stato	**ITALIA**	
nato il						
residente in		prov.		stato	**ITALIA**	
indirizzo	n.				C.A.P.	
con studio in		prov.		stato	**ITALIA**	
indirizzo	n. **2**				C.A.P.	
Iscritto all'ordine/collegio **INGEGNERI**		di	**BRINDISI**		al n.	**591**
Telefono				fax.		
posta elettronica certificata						

N.b. I dati del progettista coincidono con quelli già indicati, nella sezione 2 dell'Allegato "Soggetti coinvolti", per il progettista delle opere architettoniche

DICHIARAZIONI

Il progettista, in qualità di tecnico asseverante, preso atto di assumere la qualità di persona esercente un servizio di pubblica necessità ai sensi degli articoli 359 e 481 del Codice Penale, consapevole che le dichiarazioni false, la falsità negli atti e l'uso di atti falsi comportano l'applicazione delle sanzioni penali previste dagli artt. 75 e 76 del d.P.R. n. 445/2000 e di quelle di cui all'art. 19, comma 6, della legge n. 241/1990, sotto la propria responsabilità

DICHIARA

1) Tipologia di intervento e descrizione sintetica delle opere

che i lavori riguardano l'immobile/il terreno individuato nella PAS di cui la presente relazione costituisce parte integrante e sostanziale;

che le opere in progetto sono subordinate a **PAS** in quanto rientrano nella seguente **tipologia di intervento**:

☐ collocato su edifici, tettoie, serre o pensiline e da realizzarsi con tegole fotovoltaiche o altri elementi innovativi;
☐ collocato su edifici o loro pertinenze (realizzati all'interno della zona A di cui al D.M. 1444/1968) e da realizzarsi con tegole fotovoltaiche o altri elementi innovativi;
☐ Impianto solare fotovoltaico non integrato ubicato al suolo con potenza inferiore a 20 kW;
☐ Impianto solare fotovoltaico ubicato a suolo su terreni agricoli (max 10% del terreno agricolo e distanza superiore a 2000 mt. da altri terreni dello stesso proprietario), non ricadenti fra quelli di cui al punto 12.1 e 12.2 lettera a) del

D.M. 10/09/2010, aventi capacità di generazione inferiore alla soglia indicata alla tabella A allegata al D.Lgs n. 387 del 29/12/2003, cioè con potenza inferiore a 20 kW, e che faccia capo ad un unico punto di connessione ed ad un unico soggetto;
☐ Impianto solare fotovoltaico ubicato su aree già degradate da attività antropiche, pregresse o in atto, tra cui siti industriali, cave, discariche, siti contaminati, con potenza non superiore a 1 MW e direttamente su suolo;
☐ Impianto eolico di potenza inferiore a 200 kW con max 4 generatori eolici;
☐ Impianti Biomassa, gas di discarica, gas residuati dai processi di depurazione, operanti in assetto cogenerativi con potenza > 50 ≤ 1000 kW ovvero 3000 kWt;
☐ Impianti alimentati da biomassa e biogas con potenza max 200 kW;
☐ Impianti da gas di discarica, gas residuati con potenza inferiore a 1 MW;
☐ Impianti non cogenerativi con potenza ≤ 250kW;
☐ Impianti idroelettrici e geotermoelettrici realizzati su edifici esistenti senza variaz one planoaltimetriche, senza cambio di destinazione d'uso, senza intaccare parti strutturali, ecc., con potenza max 200 kW;
☐ Impianti idroelettrici e geotermoelettrici alimentati da fonte idraulica con potenza inferiore a 1 MW;
☐ Attività di costruzione ed esercizio di impianti fotovoltaici di **potenza sino a 10 MW** connessi alla rete elettrica di media tensione e localizzati in area a destinazione industriale, produttiva o commerciale (ai sensi del c.9 bis, dell'art.6 del D.LGS 28/2011 modificato dal D.L. 77/2021.
X Altro impianto di energia elettrica: *centrale fotovoltaica con sistema di accumulo annesso da realizzarsi su terreno agricolo nel territorio del Comune di Mesagne (BR), in area idonea ex lege definita dal D.Lgs n. 199/21*

e che consistono in:

L'impianto fotovoltaico denominato "MESAGNE 32" sorgerà nel comune di MESAGNE (BR), in area idonea ex lege definita dal D.Lgs n. 199/21, della potenza complessiva di 1,208 MWp, realizzata mediante installazione di strutture ad inseguimento monoassiale con asse di rotazione orizzontale N-S per l'ancoraggio dei moduli fotovoltaici, comprensiva del sistema di accumulo della potenza in immissione pari a 0,9 MW nonché delle opere di connessione alla rete elettrica nazionale.

–

2) **Dati dell'immobile oggetto di intervento**

l'intervento interessa il terreno che ricade:

Censito al NCEU			
Foglio	Particella	Sub	Cat

Censito in NCT		
Foglio	Particella	Sub
32	**46-48-61-63-505-507**	

Superfici edificio (reali e non catastali)		
coperta mq.	scoperta mq.	altezza m.
_____	20911.00	4,36

Superfici terreno (reali e non catastali) Mq. 20911.00

3) Strumentazione urbanistica comunale vigente e in salvaguardia

che l'area/immobile oggetto di intervento risulta individuata dal/è da realizzarsi su:

		SPECIFICARE	ZONA	ART.
X	PUG/ PRG/ PDF	PRG	E	
☐	PIANO PARTICOLAREGGIATO			
☐	PIANO DI RECUPERO			
☐	P.I.P			
☐	P.E.E.P.			
☐	ALTRO:			

4) Variazioni catastali (L n. 331/2004 art.1 comma 332)

che l'immobile oggetto dei lavori

4.1 **X** **non necessita di alcuna variazione catastale**

4.2 ☐ **necessita di variazione catastale** che sarà eseguita ad ultimazione lavori e trasmessa, unitamente alla nuova planimetria alla Amministrazione Comunale

5) Tutela dall'inquinamento acustico

che l'intervento

5.1 **X** **non rientra** nell'ambito di applicazione dell'articolo 8 della l. n. 447/1995

5.2 ☐ **rientra** nell'ambito di applicazione dell'articolo 8 della l. n. 447/1995, integrato con i contenuti dell'articolo 4 del d.P.R. n. 227/2011 e pertanto **si allega**:

5.2.1 ☐ documentazione di impatto acustico (art. 8, commi 2 e 4, legge n. 447/1995)

5.2.2 ☐ valutazione previsionale di clima acustico (art. 8, comma 3, legge n. 447/1995)

5.2.3 ☐ autocertificazione a firma del tecnico abilitato competente in acustica ambientale in cui si attesta il rispetto dei requisiti di protezione acustica in relazione alla zonizzazione acustica di riferimento (art. 8, comma 3-bis, legge n. 447/1995)

5.2.4 ☐ dichiarazione sostitutiva dell'atto di notorietà, a firma del titolare, relativa al rispetto dei limiti stabiliti dal documento di classificazione acustica del territorio comunale di riferimento ovvero, ove questo non sia stato adottato, ai limiti individuati dal d.P.C.M. 14 novembre 1997 (art. 4, commi 1 e 2, d.P.R. n. 227/2011)

☐ che è stata presentata alla Provincia competente apposita relazione tecnica asseverata da un tecnico competente, che documenti il rispetto dei limiti di cui alla presente normativa, per l'esercizio di nuove attività imprenditoriali, ovvero per ampliamenti o modifiche di attività esistenti, che determinano un livello di rumore ambientale superiore a 40 dB(A) durante il periodo diurno e superiore a 30 dB(A) durante il periodo notturno (art.12 LEGGE REGIONALE 12 febbraio 2002, N. 3 **"Norme di indirizzo per il contenimento e la riduzione dell'inquinamento acustico".**

6) **Produzione di materiali di risulta**

che le opere

6.1 ☐ non sono soggette alla normativa relativa ai materiali da scavo (art. 41-bis D.L. n. 69 del 2013 e art. 184-bis d.lgs. n. 152 del 2006)

6.2 ☐ **comportano** la produzione di materiali da scavo **considerati come sottoprodotti** ai sensi dell'articolo 184-bis, comma 1, del d.lgs. n. 152/2006 o dell'articolo 41-bis, comma 1, D.L. n. 69 del 2013, e inoltre

6.2.1 ☐ **le opere comportano** la produzione di materiali da scavo per un **volume superiore a 6000 mc e sono soggette a VIA o AIA**, e pertanto, ai sensi dell'art. 184-bis, comma 2-bis, e del d.m. n. 161/2012

6.2.1.1. ☐ **si allega/ si comunicano gli estremi del** . Provvedimento di VIA o AIA, comprensivo dell'assenso al Piano di Utilizzo dei materiali da scavo, rilasciato da_____ con prot. _____ in data _____

(*) (variabile, solo nel caso di richiesta contestuale di atti di assenso presupposti alla SCIA)

6.2.2☐ le opere comportano la produzione di materiali da scavo per un **volume inferiore o uguale a 6000 mc** ovvero (**pur superando tale soglia) non sono soggette a VIA o AIA,** e pertanto

6.2.2.1 ☐ allega **autocertificazione del titolare** resa all'ARPA ai sensi del comma 2 dell'art. 41-bis D.L. n. 69 del 2013

6.3 ☒ **comportano** la produzione di materiali da scavo che saranno riutilizzati nello stesso luogo di produzione e pertanto

6.3.1 ☐ 15 giorni prima dell'inizio dei lavori **trasmetterà autocertificazione del titolare (che i materiali da scavo saranno riutilizzati nello stesso** luogo di produzione)

6.4 ☐ riguardano interventi di **demolizione di edifici o altri manufatti preesistenti e producono rifiuti** la cui gestione è disciplinata ai sensi della parte quarta del d.lgs. n. 152/ 2006

6.5 ☐ **comportano** la produzione di **materiali da scavo che saranno gestiti dall'interessato come rifiuti**

6.6 ☐ **Ai sensi del RR n.6/2006 si allega bilancio di produzione**

7) **Prevenzione incendi**

che l'intervento

7.1 **X** non è soggetto alle norme di prevenzione incendi

7.2 ☐ è soggetto alle norme tecniche di prevenzione incendi e le stesse sono rispettate nel progetto

7.3 ☐ presenta caratteristiche tali da non consentire l'integrale osservanza delle regole tecniche di prevenzione incendi e pertanto

7.3.1 ☐ **si allega la documentazione necessaria** all'ottenimento della deroga
(*) (variabile, solo nel caso di richiesta contestuale di atti di assenso presupposti alla SCIA)

7.3.2 ☐ la relativa deroga è stata ottenuta con prot. _____ in data _____

e che l'intervento

7.4 **X non è soggetto alla valutazione del progetto** da parte del Comando Provinciale dei Vigili del Fuoco ai sensi del d.P.R. n. 151/2011

7.5 ☐ **è soggetto alla valutazione del progetto** da parte del Comando Provinciale dei Vigili del Fuoco, ai sensi dell'articolo 3 del d.P.R. n. 151/2011 e pertanto

7.5.1☐ **si allega la documentazione necessaria** alla valutazione del progetto
(*) (variabile, solo nel caso di richiesta contestuale di atti di assenso presupposti alla SCIA)

7.5.2☐ la valutazione del progetto è stata effettuata con prot. _____ in data _____

7.6 ☐ **costituisce variante e il sottoscritto assevera che le modifiche non costituiscono variazione dei requisiti di sicurezza antincendio** già approvati con parere del Comando Provinciale dei Vigili del fuoco rilasciato con prot. _____ in data _____

8) **Amianto**

che le opere

8.1 **X non interessano** parti di edifici con presenza di fibre di amianto

8.2 ☐ **interessano** parti di edifici con presenza di fibre di amianto e che pertanto il datore di lavoro, prima dell'inizio di lavori di demolizione o di rimozione dell'amianto o di materiali contenenti amianto da edifici, strutture, apparecchi e impianti, nonché dai mezzi di trasporto, predispone, ai sensi dei commi 2 e 5 dell'articolo 256 del d.lgs. n. 81/2008, il **Piano di Lavoro di demolizione o rimozione dell'amianto**

8.2.1 ☐ **in allegato** alla presente relazione di asseverazione
(*) (variabile, solo nel caso di richiesta contestuale di atti di assenso presupposti alla SCIA)

8.2.2 ☐ presentato con prot. _____ in data _____

9) **Interventi strutturali e/o in zona sismica**

che l'intervento

9.1 **X non prevede** la realizzazione di **opere di conglomerato cementizio armato**, normale e precompresso ed a struttura metallica

9.2 ☐ **prevede** la realizzazione di opere di **conglomerato cementizio armato**, normale e precompresso ed a struttura metallica; pertanto

9.2.1 ☐ si allega la documentazione relativa alla denuncia di cui all'articolo 65 del d.P.R. n. 380/2001

9.2.2 ☐ la denuncia di cui all'articolo 65 del d.P.R. n. 380/2001 è già stata depositata con prot. _____ in data _____

e che l'intervento

9.3 ☐ **non prevede opere** da denunciare o autorizzare ai sensi degli articoli 93 e 94 del d.P.R. n. 380/2001 o della corrispondente normativa regionale

9.4 ☐ **prevede opere che non richiedono il il deposito dei calcoli strutturali al SUE, trattandosi di opere minore priva di rilevanza per la pubblica incolumità** di cui alla Deliberazione della Giunta Regionale 3 giugno 2010, n. 1309, elenco:

☐ "A1" PUNTO _____

☐ "A2" PUNTO _____

All'uopo si allega:
1) relazione tecnica esplicativa: contenente le informazioni relative alla tipologia della costruzione o del manufatto, le dimensioni dell'intervento proposto, la destinazione d'uso ed il contesto in cui viene realizzato, indicando espressamente a quali punti degli elenchi A.1 e A.2 si fa riferimento. In tutti i casi occorre valutare e dimostrare analiticamente che vengono rispettati i limiti di carico prescritti ed ogni altro requisito o condizione indicati nei medesimi elenchi. Nel caso si utilizzino strutture prefabbricate e/o modulari, occorre allegare i certificati di origine rilasciati dal produttore;
2) elaborato grafico: comprensivo di piante e sezioni, quotato ed in scala commisurata all'entità dell'intervento, contenente le informazioni necessarie a dimostrare che i parametri dimensionali rientrano tra i limiti indicati negli elenchi sopra citati.

9.5 ☐ costituisce una **variante non sostanziale riguardante parti strutturali** relativa ad un progetto esecutivo delle strutture precedentemente presentato con prot. _____ in data _____

9.6 ☐ prevede il deposito dei calcoli strutturali prima dell'inizio dei lavori (art. 93 e 94 d. P.R. n. 380/01), il successivo deposito della "relazione sismica a struttura ultimata" (art.6 L. 1086/1971), infine, del collaudo statico. Pertanto

☐ **si allega** la documentazione relativa ai calcoli strutturali

☐ **la relativa denuncia dei lavori in zona sismica è già stata depositata** con prot. _____ in data _____

9.7 ☐ **prevede opere strutturali soggette ad autorizzazione sismica** ai sensi dell'articolo 94 del d.P.R. n. 380/2001 o della corrispondente normativa regionale e pertanto

9.7.1 ☐ **si allega** la documentazione necessaria per il rilascio dell'**autorizzazione sismica**
(*) (variabile, solo nel caso di richiesta contestuale di atti di assenso presupposti alla SCIA)

9.7.2 ☐ **la relativa autorizzazione è già stata ottenuta** con prot. _____ in data _____

10) Qualità ambientale dei terreni

che l'intervento, in relazione alla qualità ambientale dei terreni,

10.1 **X** **non richiede indagini ambientali preventive** in relazione alle attività finora svolte sull'area interessata dall'intervento

10.2 ☐ a seguito delle preventive analisi ambientali effettuate, **non necessita di bonifica**, pertanto

10.2.1 ☐ **si allegano i risultati delle analisi ambientali dei terreni**

DICHIARAZIONI RELATIVE AI VINCOLI

TUTELA STORICO-AMBIENTALE

11) Bene sottoposto al Piano Paesaggistico Territoriale Regionale della Puglia

che l'immobile oggetto dei lavori con riferimento al PPTR approvato Con delibera n. 176 del 16 febbraio 2015, pubblicata sul BURP n. 40 del 23.03.2015

11.1 ☐ **non è sottoposto a tutela**

11.2 ☐ **è sottoposto a tutela ma l'intervento non richiede il rilascio dell'autorizzazione/accertamento di compatibilità paesaggistica**

11.3 ☐ **è sottoposto a tutela** e pertanto

11.3.1 ☐ **è assoggettato al procedimento semplificato di autorizzazione paesaggistica,** in quanto di lieve entità, secondo quanto previsto dal d.P.R. n. 139/2010, e pertanto

11.3.1.1☐ **si allega la relazione paesaggistica semplificata** e la documentazione necessaria ai fini del rilascio dell'autorizzazione paesaggistica semplificata
(*) (variabile, solo nel caso di richiesta contestuale di atti di assenso presupposti alla SCIA)

11.3.1.2 ☐ l'autorizzazione paesaggistica semplificata è stata rilasciata con prot. _____ in data _____

11.3.2 ☐ **è assoggettato al procedimento ordinario di autorizzazione paesaggistica**, e pertanto

11.3.2.1 ☐ **si allega la relazione paesaggistica** e la documentazione necessaria ai fini del rilascio dell'autorizzazione paesaggistica
(*) (variabile, solo nel caso di richiesta contestuale di atti di assenso presupposti alla SCIA)

11.3.2.2 ☐ l'autorizzazione paesaggistica è stata rilasciata con prot. _____ in data _____

11.3.3 ☐ **è assoggettato al procedimento di accertamento di compatibilità paesaggistica**

11.3.1 ☐ **si allega la documentazione necessaria** ai fini dell'accertamento di compatibilità paesaggistica
(*) (variabile, solo nel caso di richiesta contestuale di atti di assenso presupposti alla SCIA)

11.3.4 ☐ **accertamento di compatibilità paesaggistica** è stato rilasciato con prot. _____ in data _____

12) Bene sottoposto a parere della Soprintendenza

che l'immobile oggetto dei lavori, ai sensi del Parte II, Titolo I, Capo I del d.lgs. n. 42/2004,

12.1 **X non è sottoposto a tutela**

12.2 ☐ **è sottoposto a tutela** e pertanto

12.2.1 ☐ **si allega la documentazione necessaria** ai fini del rilascio del parere/nulla osta
(*) (variabile, solo nel caso di richiesta contestuale di atti di assenso presupposti alla SCIA)

12.2.2 ☐ il parere/nulla osta è stato rilasciato con prot. _____ in data _____

13) Bene inserito in zona del Centro Storico

che l'immobile oggetto dei lavori ricade:

13.1 ☐ ZONA 1 – **Rilascio parere Soprintendenza Archeologica per opere implicante lavori di scavo;**

13.2 ☐ ZONA 2 – **Preavviso di almeno 10gg. Prima esecuzione scavi alla Soprintendenza Archeologica per esecuzione saggi;**

13.3 ☐ ZONA 3 – **Comunicazione data inizio lavori scavo con almeno 10gg di anticipo alla**

Soprintendenza Archeologica

14) **Bene inserito in area di interesse archeologica (D.G.C. n. 126/89)**

che l'immobile oggetto dei lavori è sottoposto a

14.1 ☐ **zona archeologica 1 – Rilascio parere Soprintendenza Archeologica per opere implicante lavori di scavo;**

14.2 ☐ **zona archeologica 2 – Preavviso di almeno 10gg prima dell'esecuzione scavi alla Soprintendenza Archeologica per esecuzione saggi;**

14.3 ☐ **zona archeologica 3 – Comunicazione data inizio lavori scavo con almeno 10gg di anticipo alla Soprintendenza Archeologica.**

15) **Bene in area protetta**

che l'immobile oggetto dei lavori, ai sensi della legge n. 394/1991 (Legge quadro sulle aree protette) e della corrispondente normativa regionale,

15.1 **X non ricade in area tutelata**

15.2 ☐ **ricade in area tutelata**, ma le opere non comportano alterazione dei luoghi o dell'aspetto esteriore degli edifici

15.3 ☐ **è sottoposto alle relative disposizioni** e pertanto

15.3.1 ☐ **si allega la documentazione necessaria** ai fini del rilascio del parere/nulla osta
(*) (variabile, solo nel caso di richiesta contestuale di atti di assenso presupposti alla SCIA)

15.3.2 ☐ il parere/nulla osta è stato rilasciato con prot. _____ in data _____

TUTELA ECOLOGICA

16) **Bene sottoposto a vincolo idrogeologico con riferimento al Piano Assetto Idrogeologico**

che, ai fini del vincolo idrogeologico, l'area oggetto di intervento

16.1 **X non ricade in area vincolata** e si allega stralcio carta idrogeomorfologica e IGM estratta dal sito dell'AdB Puglia sottoposta a tutela

16.2 ☐ **ricade in area a pericolosità di <u>frana</u> e** pertanto

16.2.1 ☐ **si allega la documentazione necessaria** ai fini del rilascio del parere AdB Puglia
(*) (variabile, solo nel caso di richiesta contestuale di atti di assenso presupposti alla SCIA)

16.2.2 ☐ l'autorizzazione è stata rilasciata con prot. _____ in data _____

16.3 ☐ ricade in area a pericolosità <u>idraulica</u> e pertanto

16.3.1 ☐ **si allega la documentazione necessaria** ai fini del rilascio del parere AdB Puglia
(*) (variabile, solo nel caso di richiesta contestuale di atti di assenso presupposti alla SCIA)

16.3.2☐ l'autorizzazione è stata rilasciata con prot. _____ in data _____

16.4 ☐ **pur non ricadendo in area vincolata, è interessata da reticolo AdB** non riportato

nella carta IGM ma presente nella carta idrogeomorfologica, pertanto alla presente è allegato studio di compatibilità.

17) **Bene sottoposto a vincolo idraulico**

che, ai fini del vincolo idraulico, l'area oggetto di intervento

17.1 **X** **non è sottoposta a tutela**

17.2 ☐ **è sottoposta a tutela** ed è necessario il rilascio dell'autorizzazione di cui al comma 2 dell'articolo 115 del d.lgs. n. 152/2006 e al r.d. 523/1904, pertanto

17.2.1☐ **si allega la documentazione necessaria** ai fini del rilascio dell'autorizzazione
(*) (variabile, solo nel caso di richiesta contestuale di atti di assenso presupposti alla SCIA)

17.2.2☐ l'autorizzazione è stata rilasciata con prot. _____ in data _____

18) **Zona di conservazione "Natura 2000"**

che, ai fini della zona speciale di conservazione appartenente alla rete "Natura 2000" (d.P.R. n. 357/1997e d.P.R. n. 120/2003) **l'intervento**

18.1 **X** **non è soggetto a Valutazione d'incidenza (VINCA)**

18.2 ☐ **è soggetto a Valutazione d'incidenza (VINCA),** pertanto

18.2.1 ☐ **si allega la documentazione necessaria** all'approvazione del progetto

(*) (variabile, solo nel caso di richiesta contestuale di atti di assenso presupposti alla SCIA)

18.2.2 ☐ la valutazione è stata effettuata con prot. _____ in data _____

19) **Fascia di rispetto cimiteriale**

che in merito alla fascia di rispetto cimiteriale (articolo 338, testo unico delle leggi sanitarie 1265/1934)

19.1 **X** **l'intervento non ricade nella fascia di rispetto**

19.2 ☐ **l'intervento ricade nella fascia di rispetto ed è consentito**

19.3 ☐ **l'intervento ricade in fascia di rispetto cimiteriale e non è consentito, pertanto**

19.3.1 ☐ **si allega la documentazione necessaria** per la richiesta di deroga
(*) (variabile, solo nel caso di richiesta contestuale di atti di assenso presupposti alla SCIA)

19.3.2 ☐ la relativa deroga è stata ottenuta con prot. _____ in data _____

20) **Aree a rischio di incidente rilevante**

che in merito alle attività a rischio d'incidente rilevante (d.lgs. n. 334/1999 e d.m. 9 maggio 2001):

20.1 ☐ **nel comune non è presente un'attività a rischio d'incidente rilevante**

20.2 ☐ **nel comune è presente un'attività a rischio d'incidente rilevante la relativa "area di danno"** è individuata nella pianificazione comunale

20.2.1 ☐ **l'intervento non ricade nell'area di danno**

20.2.2 ☐ **l'intervento ricade in area di danno**, pertanto

20.2.2.1 ☐ **si allega la documentazione necessaria** alla valutazione del progetto dal Comitato Tecnico Regionale

(*) (variabile, solo nel caso di richiesta contestuale di atti di assenso presupposti alla SCIA)

20.2.2.2 ☐ la valutazione del Comitato Tecnico Regionale è stata rilasciata con prot. _____ in data _____

20.3 ☐ **nel comune è presente un'attività a rischio d'incidente rilevante e la relativa "area di danno" non è individuata** nella pianificazione comunale, pertanto

20.3.1 ☐ **si allega la documentazione necessaria** alla valutazione del progetto dal Comitato Tecnico Regionale

21) **Smaltimento delle Acque di Prima Pioggia**

che, in base a quanto previsto dal d. lgs. n. 152/2006 e al Piano di Tutela delle Acque della Regione Puglia approvato dal Consiglio della Regione Puglia, con Deliberazione n. 230 del 20/10/2009 **l'intervento**

21.1 **X** **non è soggetto alla normativa citata**

21.2 ☐ **è soggetto** pertanto

21.2.1 ☐ **si allega la documentazione necessaria per il rilascio dell'autorizzazione** da parte della Provincia
(*) (variabile, solo nel caso di richiesta contestuale di atti di assenso presupposti alla SCIA)

21.2.2 ☐ la comunicazione, riguardanti superfici dei piazzali e coperture dei fabbricati da smaltire < 2000 mq è stata effettuata alla Provincia con prot. _____ in data _____

22) **Altri vincoli di tutela ecologica**

che l'area/immobile oggetto di intervento risulta assoggettata ai seguenti vincoli:

22.1 ☐ **fascia di rispetto dei depuratori** (punto 1.2, allegato 4 della deliberazione 4 febbraio 1977 del Comitato dei Ministri per la tutela delle acque)

22.2 ☐ Altro (specificare) _____

In caso di area/immobile assoggettato ad uno o più dei sopracitati vincoli

22.2.1 ☐ **si allegano le autocertificazioni** relative alla conformità dell'intervento per i relativi vincoli

22.2.2 ☐ **si allega la documentazione necessaria** ai fini del rilascio dei relativi atti di assenso
(*) (variabile, solo nel caso di richiesta contestuale di atti di assenso presupposti alla SCIA)

22.2.3 ☐ il relativo atto di assenso è stato rilasciato con prot. _____ in data _____
(l'opzione è ripetibile in base al numero di vincoli che insistono sull'area/immobile)

TUTELA FUNZIONALE

23) **Vincoli per garantire il coerente uso del suolo e l'efficienza tecnica delle infrastrutture** (*)

che l'area/immobile oggetto di intervento risulta assoggettata ai seguenti vincoli:

23.1 ☐ **stradale** (d.m. n. 1404/1968, d.P.R. n. 495/92) (specificare) _____

23.2 ☐ **ferroviario** (d.P.R. n. 753/1980)

23.3 ☐ **elettrodotto** (d.P.C.M. 23 aprile 1992)

23.4 ☐ **gasdotto** (d.m. 24 novembre 1984)

23.5 ☐ **militare** (d.lgs. n. 66/2010)

23.6 ☐ **aeroportuale** (piano di rischio ai sensi dell'art. 707 del Codice della navigazione, specifiche tecniche ENAC)

23.7 ☐ Altro (specificare) _____

In caso di area/immobile assoggettato ad uno o più dei sopracitati vincoli

23.7.1 ☐ **si allegano le autocertificazioni** relative alla conformità dell'intervento per i relativi vincoli

23.7.2 ☐ **si allega la documentazione necessaria** ai fini del rilascio dei relativi atti di assenso
(*) (variabile, solo nel caso di richiesta contestuale di atti di assenso presupposti alla SCIA)

23.7.3 ☐ il relativo atto di assenso è stato rilasciato con prot. _____ in data _____
(l'opzione è ripetibile in base al numero di vincoli che insistono sull'area/immobile)

ASSEVERAZIONE

Tutto ciò premesso, il sottoscritto tecnico, in qualità di persona esercente un servizio di pubblica necessità ai sensi degli artt.359 e 481 del Codice Penale, esperiti i necessari accertamenti di carattere urbanistico, edilizio, statico, igienico ed a seguito del sopralluogo, consapevole di essere passibile dell'ulteriore sanzione penale nel caso di falsa asseverazione circa l'esistenza dei requisiti o dei presupposti di cui al comma 1 dell'art. 19 della L. N. 241/90

ASSEVERA

ai sensi dell'art. 20 comma 1 del DPR 380/2001

la conformità del progetto agli strumenti urbanistici approvati ed adottati, ai regolamenti edilizi vigenti, e alle altre normative di settore aventi incidenza sulla disciplina dell'attività edilizia e, in particolare, alle norme antisismiche, di sicurezza, antincendio, igienico-sanitarie nel caso in cui la verifica in ordine a tale conformità non comporti valutazioni tecnico-discrezionali, alle norme relative all'efficienza energetica.

Il sottoscritto dichiara inoltre che l'allegato progetto è compilato in piena conformità alle norme di legge e dei vigenti regolamenti comunali, nei riguardi pure delle proprietà confinanti essendo consapevole che la presente PAS non può comportare limitazione dei diritti dei terzi, fermo restando quanto previsto dall'articolo 19, comma 6-ter, della l. n. 241/1990.

Data e luogo
Mesagne, 29 aprile 2024

il progettista
Ing. Dino DISTINTO

INFORMATIVA SULLA PRIVACY (ART. 13 del d.lgs. n. 196/2003)

Ai sensi dell'art. 13 del codice in materia di protezione dei dati personali si forniscono le seguenti informazioni:

Finalità del trattamento: I dati personali dichiarati saranno utilizzati dagli uffici nell'abito del procedimento per il quale la presente PAS viene resa.

Modalità: Il trattamento avverrà sia con strumenti cartacei sia su supporti informatici a disposizione degli uffici.

Ambito di comunicazione: I dati verranno comunicati a terzi ai sensi della l. n. 241/1990, ove applicabile, e in caso di verifiche ai sensi dell'art. 71 del d.P.R. n. 445/2000.

Diritti: Il sottoscrittore può in ogni momento esercitare i diritti di accesso, rettifica, aggiornamento e integrazione dei dati ai sensi dell'art. 7 del d.lgs. n. 196/2003 rivolgendo le richieste al SUAP/SUE.

Titolare: SUE di Mesagne

***ALLEGATI* di cui all'art. 6 del D.Lgs. n. 28 del 03.03.2011**

Documentazione obbligatoria:

- ☒ Copia fotostatica di documento di identità;
- ☒ Relazione dettagliata a firma di un progettista abilitato che descriva l'intervento;
- ☒ Opportuni elaborati progettuali a firma di un progettista abilitato che attestino la compatibilità del progetto con gli strumenti urbanistici approvati e i regolamenti edilizi vigenti e la non contrarietà agli strumenti urbanistici adottati, nonché il rispetto delle norme di sicurezza e' di quelle igienico-sanitarie;
- ☒ Elaborati tecnici per la connessione redatti dal gestore di rete;
- ☐ Pareri, autorizzazioni, nulla osta, rilasciati dai soggetti competenti
  - ☐ Soprintendenza
  - ☐ VV.FF.
  - ☐ Consorzio di Bonifica
  - ☐ Amministrazione Provinciale
  - ☐ Altro (specificare)

  .....

  .....

- ☒ Presentazione degli schemi impianti di cui al DM 37/2008:
- ☒ Scheda tecnica impianti di energia da fonti rinnovabili;
- ☒ Documentazione catastale costituita da estratto di mappa in scala 1:2000 / 1:1000 con individuazione del nuovo intervento, autenticata dal progettista, e con aggiornamento non anteriore a mesi 6;
- ☒ Estratto del P.R.G. con evidenziato l'immobile e/o l'area di intervento;

☒ DICHIARAZIONE CHE L'IMPIANTO NON SI TROVI ALL'INTERNO DI AREE FRA QUELLE SPECIFICAMENTE ELENCATE E INDIVIDUATE DALL'ALLEGATO 3) LETTERA f), AL DECRETO DEL MINISTERO DELLO SVILUPPO ECONOMICO DEL 10/09/2010 PUBBLICATO NELLA GAZZETTA UFFICIALE N.219 DEL 18/09/2010 (comma 9 BIS DELL'ART.6 D.LEGS 28/11)

☒ Dichiarazione dell'impresa esecutrice dei lavori;

☒ D.U.R.C. (Documento Unico di Regolarità Contributiva);

☒ Versamento Diritti di Segreteria

Documentazione eventuale (in relazione alla tipologia dell'intervento):

☐ Deposito documentazione norma sismica, ovvero asseverazione tecnico;

☐ Autorizzazione allo Scarico

☐ Notifica preliminare (Azienda USL e Direzione Provinciale del Lavoro)

☐ Altro (specificare)

.....

.....

Data e luogo
Mesagne, __ Aprile 2024

il/i dichiaranti
Ing. Dino DISTINTO

SOCIETÀ ITALREN S.R.L.

Procedura abilitativa semplificata (PAS) ai sensi dell'art. 6 del D.Lgs. 3 marzo 2011, n. 28. Realizzazione di un impianto fotovoltaico della potenza complessiva di 9.994,4 kW, da localizzarsi nel territorio comunale di Barletta (BAT) e delle relative opere di connessione, da localizzarsi nei territori comunali di Barletta (BT) ed Andria (BT).

17/04/24, 10:54 Messaggi - Webmail PEC

Parte 1/2 - PROGETTO PER LA REALIZZAZIONE DI UN IMPIANTO FOTOVOLTAICO DELLA POTENZA COMPLESSIVA DI 9.994,4 kW IN AGRO DI BARLETTA (BAT) E RELATIVE OPERE DI CONNESSIONE IN AGRO DI BARLETTA (BAT) ED ANDRIA (BAT) - Società Proponente: Italren S.r.l.

Da **italrensrl** <italrensrl@pec.it>
A **sportellounicoedilizia** <sportellounicoedilizia@cert.comune.barletta.bt.it>
Cc **daniele.farano** <daniele.farano@cert.comune.barletta.bt.it>
Data mercoledì 17 aprile 2024 - 10:25

PARTE 1/2 - n.24 Elaborati di n.38

Spett.le Ufficio Sportello Unico per l'Edilizia (S.U.E.),

Premesso che:
- il progetto così come specificato in oggetto è regolamentato della Procedura Abilitativa Semplificata (in breve, P.A.S.)disciplinata, a livello nazionale, dall'art 6 del D.Lgs. n. 28/2011;
- le opere di rete dell'allegato Progetto Definitivo Validato da E-distribuzione con codice di rintracciabilità 341315425, entrando a far parte della rete di distribuzione nazionale, sono da considerarsi di pubblico interesse inquanto essenziale per l'espletamento del pubblico servizio di distribuzione dell'energia elettrica. Le opere di rete necessarie alla connessione sono realizzate dal produttore e saranno cedute al gestore competente prima della messa in esercizio. Il produttore sta curando per conto di E-distribuzione anche la parte autorizzativa. A costruzione avvenuta, le opere di rete per la connessione saranno ricomprese negli impianti del gestore di rete e saranno quindi utilizzate per l'espletamento del servizio pubblico di distribuzione/trasmissione. Conseguentemente il titolare dell'autorizzazione all'esercizio di tali opere sarà E-distribuzione e, limitatamente alle opere RTN, Terna. L'impianto di rete, oltre che per la connessione dell'impianto di produzione, sarà utilizzato da E-DISTRIBUZIONE per l'espletamento del servizio pubblico di distribuzione dell'energia elettrica". All'avvenuta dismissione dell'impianto di produzione le opere di rete di E-distribuzione non verranno dismesse.

Trasmette:
Istanza PROGETTO PER LA REALIZZAZIONE DI UN IMPIANTO FOTOVOLTAICO DELLA POTENZA COMPLESSIVA DI 9.994,4 kW IN AGRO DI BARLETTA (BAT) E RELATIVE OPERE DI CONNESSIONE IN AGRO DI BARLETTA (BAT) E ANDRIA (BAT) – Ditta Proponente: Italren srl.

Cordiali Saluti.

Dott. Di Carlo Matteo

ADB Parere.pdf
ALL_H_-_Dichiarazione_esenzione_DURC_-_CULTURA-signed.pdf
Comunicazione Impresa Esecutrice-signed.pdf
Contabile Diritti di Segreteria-signed.pdf
Dichiarazione AREE NON PROTETTE-signed.pdf
Dichiarazione Sostitutiva dei materiali di risulta-signed.pdf
Documento-Matteo-signed.pdf
ELABORATO 1 - COROGRAFIA DI INQUADRAMENTO-signed.pdf
ELABORATO 2 - PLANIMETRIA STATO ATTUALE-signed.pdf
ELABORATO 3 - PLANIMETRIA STATO FUTURO-signed.pdf
ELABORATO 4 - COROGRAFIA SU CTR-signed.pdf
ELABORATO 5 - PLANIMETRIA SU BASE CATASTALE-signed.pdf
ELABORATO 6 - CARTA GEOMORFOLOGICA (PAI)-signed.pdf
ELABORATO 7 - CARTA IDROGEOLOGICA-signed.pdf
ELABORATO 8 - DISEGNI TECNICI-signed.pdf
ELABORATO 9 - SPECIFICHE TECNICHE PANNELLI-signed.pdf
ELABORATO 10 - CABINA DI TRASFORMAZIONE-signed.pdf
ELABORATO 11 - SCHEMA ELETTRICO UNIFILARE-signed.pdf
ELABORATO 12 - PARTICOLARI RECINZIONE-signed.pdf
ELABORATO 13 - IMPIANTO DI ILLUMINAZIONE-signed.pdf
ELABORATO 14 - IMPIANTO DI VIDEO SORVEGLIANZA-signed.pdf

ELABORATO 15 - RILIEVO PLANO ALTIMETRICO-signed.pdf
ELABORATO 16 - OPERE DI CONNESSIONE-signed.pdf
ELABORATO 17 - OPERE DI CONNESSIONE CON VIABILITA'-signed.pdf

Parte 1/2 - PROGETTO PER LA REALIZZAZIONE DI UN IMPIANTO FOTOVOLTAICO DELLA POTENZA COMPLESSIVA DI 9.994,4 kW IN AGRO DI BARLETTA (BAT) E RELATIVE OPERE DI CONNESSIONE IN AGRO DI BARLETTA (BAT) ED ANDRIA (BAT) - Società Proponente: Italren S.r.l.

Da **posta-certificata@pec.aruba.it** <posta-certificata@pec.aruba.it>
A **italrensrl@pec.it** <italrensrl@pec.it>
Data mercoledì 17 aprile 2024 - 10:25

Ricevuta di accettazione

Il giorno 17/04/2024 alle ore 10:25:35 (+0200) il messaggio
"Parte 1/2 - PROGETTO PER LA REALIZZAZIONE DI UN IMPIANTO FOTOVOLTAICO DELLA POTENZA COMPLESSIVA DI 9.994,4 kW IN AGRO DI BARLETTA (BAT) E RELATIVE OPERE DI CONNESSIONE IN AGRO DI BARLETTA (BAT) ED ANDRIA (BAT) - Società Proponente: Italren S.r.l." proveniente da "italrensrl@pec.it"
ed indirizzato a:
daniele.farano@cert.comune.barletta.bt.it ("posta certificata")
sportellounicoedilizia@cert.comune.barletta.bt.it ("posta certificata")

Il messaggio è stato accettato dal sistema ed inoltrato.
Identificativo messaggio: opec21023.20240417102535.219828.929.1.54@pec.aruba.it

daticert.xml
smime.p7s

Parte 1/2 - PROGETTO PER LA REALIZZAZIONE DI UN IMPIANTO FOTOVOLTAICO DELLA POTENZA COMPLESSIVA DI 9.994,4 kW IN AGRO DI BARLETTA (BAT) E RELATIVE OPERE DI CONNESSIONE IN AGRO DI BARLETTA (BAT) ED ANDRIA (BAT) - Società Proponente: Italren S.r.l.

Da **Posta Certificata Legalmail** <posta-certificata@legalmail.it>
A **italrensrl@pec.it** <italrensrl@pec.it>
Data mercoledì 17 aprile 2024 - 10:27

Ricevuta di avvenuta consegna

Il giorno 17/04/2024 alle ore 10:27:29 (+0200) il messaggio "Parte 1/2 - PROGETTO PER LA REALIZZAZIONE DI UN IMPIANTO FOTOVOLTAICO DELLA POTENZA COMPLESSIVA DI 9.994,4 kW IN AGRO DI BARLETTA (BAT) E RELATIVE OPERE DI CONNESSIONE IN AGRO DI BARLETTA (BAT) ED ANDRIA (BAT) - Società Proponente: Italren S.r.l." proveniente da "italrensrl@pec.it" ed indirizzato a "sportellounicoedilizia@cert.comune.barletta.bt.it" è stato consegnato nella casella di destinazione.

Questa ricevuta, per Sua garanzia, è firmata digitalmente e la preghiamo di conservarla come attestato della consegna del messaggio alla casella destinataria.

Identificativo messaggio: opec21023.20240417102535.219828.929.1.54@pec.aruba.it

Delivery receipt

The message "Parte 1/2 - PROGETTO PER LA REALIZZAZIONE DI UN IMPIANTO FOTOVOLTAICO DELLA POTENZA COMPLESSIVA DI 9.994,4 kW IN AGRO DI BARLETTA (BAT) E RELATIVE OPERE DI CONNESSIONE IN AGRO DI BARLETTA (BAT) ED ANDRIA (BAT) - Società Proponente: Italren S.r.l." sent by "italrensrl@pec.it", on 17/04/2024 at 10:27:29 (+0200) and addressed to "sportellounicoedilizia@cert.comune.barletta.bt.it", was delivered by the certified email system.

As a guarantee to you, this receipt is digitally signed. Please keep it as certificate of delivery to the specified mailbox.

Message ID: opec21023.20240417102535.219828.929.1.54@pec.aruba.it

postacert.eml
daticert.xml
smime.p7s

Oggetto: Protocollo: AOO.c_a669.17/04/2024.0030310 - NOTIFICA DI AVVENUTA PROTOCOLLAZIONE - OGGETTO ORIGINALE: Parte 1/2 - PROGETTO PER LA REALIZZAZIONE DI UN IMPIANTO FOTOVOLTAICO DELLA POTENZA COMPLESSIVA DI 9.994,4 kW IN AGRO DI BARLETTA (BAT) E RELATIVE OPERE DI CONNESSIONE IN AGRO DI BARLETTA (BAT) ED ANDRIA (BAT) - Società Proponente: Italren S.r.l.
Mittente: sportellounicoedilizia@cert.comune.barletta.bt.it
Data: 17/04/2024, 11:30
A: italrensrl@pec.it

La mail/PEC ricevuta e' stata protocollata con numero: **30310** in data: **17/04/2024**

Il protocollo e' stato inviato ai seguenti destinatari:
PINTO GIUSEPPE
sardaro michelangelo
DIRIGENTE SETTORE EDILIZIA PUBBLICA E PRIVATA
FARANO DANIELE

Allegati:

conferma.xml 929 bytes

Parte 2/2 - PROGETTO PER LA REALIZZAZIONE DI UN IMPIANTO FOTOVOLTAICO DELLA POTENZA COMPLESSIVA DI 9.994,4 kW IN AGRO DI BARLETTA (BAT) E RELATIVE OPERE DI CONNESSIONE IN AGRO DI BARLETTA (BAT) ED ANDRIA (BAT) - Società Proponente: Italren S.r.l.

Da **italrensrl** <italrensrl@pec.it>
A **sportellounicoedilizia** <sportellounicoedilizia@cert.comune.barletta.bt.it>
Cc **daniele.farano** <daniele.farano@cert.comune.barletta.bt.it>
Data mercoledì 17 aprile 2024 - 10:27

PARTE 2/2 - n.14 Elaborati di n.38

Spett.le Ufficio Sportello Unico per l'Edilizia (S.U.E.),

Premesso che:
- il progetto così come specificato in oggetto è regolamentato della Procedura Abilitativa Semplificata (in breve, P.A.S.)disciplinata, a livello nazionale, dall'art 6 del D.Lgs. n. 28/2011;
- le opere di rete dell'allegato Progetto Definitivo Validato da E-distribuzione con codice di rintracciabilità 341315425, entrando a far parte della rete di distribuzione nazionale, sono da considerarsi di pubblico interesse inquanto essenziale per l'espletamento del pubblico servizio di distribuzione dell'energia elettrica. Le opere di rete necessarie alla connessione sono realizzate dal produttore e saranno cedute al gestore competente prima della messa in esercizio. Il produttore sta curando per conto di E-distribuzione anche la parte autorizzativa. A costruzione avvenuta, le opere di rete per la connessione saranno ricomprese negli impianti del gestore di rete e saranno quindi utilizzate per l'espletamento del servizio pubblico di distribuzione/trasmissione. Conseguentemente il titolare dell'autorizzazione all'esercizio di tali opere sarà E-distribuzione e, limitatamente alle opere RTN, Terna. L'impianto di rete, oltre che per la connessione dell'impianto di produzione, sarà utilizzato da E-DISTRIBUZIONE per l'espletamento del servizio pubblico di distribuzione dell'energia elettrica". All'avvenuta dismissione dell'impianto di produzione le opere di rete di E-distribuzione non verranno dismesse.

Trasmette:
Istanza PROGETTO PER LA REALIZZAZIONE DI UN IMPIANTO FOTOVOLTAICO DELLA POTENZA COMPLESSIVA DI 9.994,4 kW IN AGRO DI BARLETTA (BAT) E RELATIVE OPERE DI CONNESSIONE IN AGRO DI BARLETTA (BAT) E ANDRIA (BAT) – Ditta Proponente: Italren srl.

Cordiali Saluti.

Dott. Di Carlo Matteo

ELABORATO 18 - VINCOLISTICA SITAP MIC-signed.pdf
ELABORATO 19 - MITIGAZIONE-signed.pdf
ELABORATO D.T. - Disponibilità dei Terreni.pdf
ELABORATO E-01 - VINCOLI PPTR-signed.pdf
ELABORATO E-02 - RETE NATURA 2000 (SIC E ZPS) ed IBA-signed.pdf
ELABORATO E-03 - VERIFICA AREE NON IDONEE-signed.pdf
ELABORATO E-03Bis - VERIFICA AREE NON IDONEE BUFFER 500m-signed.pdf
ELABORATO P.P. - Piano Particellare-signed.pdf
ELABORATO REL.01 - RELAZIONE TECNICA AMBIENTALE-signed.pdf
ELABORATO REL.02 - Studio Idraulico BARLETTA-signed.pdf
lettera di trasmissione Italren-signed.pdf
Progetto Definitivo validato da e-Distribuzione 5425-signed.pdf
Soprintendenza Parere.pdf
Visura Camerale Italren s.r.l..pdf

Parte 2/2 - PROGETTO PER LA REALIZZAZIONE DI UN IMPIANTO FOTOVOLTAICO DELLA POTENZA COMPLESSIVA DI 9.994,4 kW IN AGRO DI BARLETTA (BAT) E RELATIVE OPERE DI CONNESSIONE IN AGRO DI BARLETTA (BAT) ED ANDRIA (BAT) - Società Proponente: Italren S.r.l.

Da **posta-certificata@pec.aruba.it** <posta-certificata@pec.aruba.it>
A **italrensrl@pec.it** <italrensrl@pec.it>
Data mercoledì 17 aprile 2024 - 10:27

Ricevuta di accettazione

Il giorno 17/04/2024 alle ore 10:27:44 (+0200) il messaggio
"Parte 2/2 - PROGETTO PER LA REALIZZAZIONE DI UN IMPIANTO FOTOVOLTAICO DELLA POTENZA COMPLESSIVA DI 9.994,4 kW IN AGRO DI BARLETTA (BAT) E RELATIVE OPERE DI CONNESSIONE IN AGRO DI BARLETTA (BAT) ED ANDRIA (BAT) - Società Proponente: Italren S.r.l." proveniente da "italrensrl@pec.it"
ed indirizzato a:
daniele.farano@cert.comune.barletta.bt.it ("posta certificata")
sportellounicoedilizia@cert.comune.barletta.bt.it ("posta certificata")

Il messaggio è stato accettato dal sistema ed inoltrato.
Identificativo messaggio: opec21023.20240417102744.246403.443.2.57@pec.aruba.it

daticert.xml
smime.p7s

Parte 2/2 - PROGETTO PER LA REALIZZAZIONE DI UN IMPIANTO FOTOVOLTAICO DELLA POTENZA COMPLESSIVA DI 9.994,4 kW IN AGRO DI BARLETTA (BAT) E RELATIVE OPERE DI CONNESSIONE IN AGRO DI BARLETTA (BAT) ED ANDRIA (BAT) - Società Proponente: Italren S.r.l.

Da **Posta Certificata Legalmail** <posta-certificata@legalmail.it>
A **italrensrl@pec.it** <italrensrl@pec.it>
Data mercoledì 17 aprile 2024 - 10:29

Ricevuta di avvenuta consegna

Il giorno 17/04/2024 alle ore 10:29:34 (+0200) il messaggio "Parte 2/2 - PROGETTO PER LA REALIZZAZIONE DI UN IMPIANTO FOTOVOLTAICO DELLA POTENZA COMPLESSIVA DI 9.994,4 kW IN AGRO DI BARLETTA (BAT) E RELATIVE OPERE DI CONNESSIONE IN AGRO DI BARLETTA (BAT) ED ANDRIA (BAT) - Società Proponente: Italren S.r.l." proveniente da "italrensrl@pec.it" ed indirizzato a "sportellounicoedilizia@cert.comune.barletta.bt.it" è stato consegnato nella casella di destinazione.

Questa ricevuta, per Sua garanzia, è firmata digitalmente e la preghiamo di conservarla come attestato della consegna del messaggio alla casella destinataria.

Identificativo messaggio: opec21023.20240417102744.246403.443.2.57@pec.aruba.it

Delivery receipt

The message "Parte 2/2 - PROGETTO PER LA REALIZZAZIONE DI UN IMPIANTO FOTOVOLTAICO DELLA POTENZA COMPLESSIVA DI 9.994,4 kW IN AGRO DI BARLETTA (BAT) E RELATIVE OPERE DI CONNESSIONE IN AGRO DI BARLETTA (BAT) ED ANDRIA (BAT) - Società Proponente: Italren S.r.l." sent by "italrensrl@pec.it", on 17/04/2024 at 10:29:34 (+0200) and addressed to "sportellounicoedilizia@cert.comune.barletta.bt.it", was delivered by the certified email system.

As a guarantee to you, this receipt is digitally signed. Please keep it as certificate of delivery to the specified mailbox.

Message ID: opec21023.20240417102744.246403.443.2.57@pec.aruba.it

postacert.eml
daticert.xml
smime.p7s

Oggetto: Protocollo: AOO.c_a669.17/04/2024.0030314 - NOTIFICA DI AVVENUTA PROTOCOLLAZIONE - OGGETTO ORIGINALE: Parte 2/2 - PROGETTO PER LA REALIZZAZIONE DI UN IMPIANTO FOTOVOLTAICO DELLA POTENZA COMPLESSIVA DI 9.994,4 kW IN AGRO DI BARLETTA (BAT) E RELATIVE OPERE DI CONNESSIONE IN AGRO DI BARLETTA (BAT) ED ANDRIA (BAT) - Società Proponente: Italren S.r.l.
Mittente: sportellounicoedilizia@cert.comune.barletta.bt.it
Data: 17/04/2024, 11:31
A: italrensrl@pec.it

La mail/PEC ricevuta e' stata protocollata con numero: **30314** in data: **17/04/2024**

Il protocollo e' stato inviato ai seguenti destinatari:
PINTO GIUSEPPE
sardaro michelangelo
DIRIGENTE SETTORE EDILIZIA PUBBLICA E PRIVATA
FARANO DANIELE

Allegati:

conferma.xml 929 bytes

Pratica edilizia	_____
del	_____
Protocollo	_____

RELAZIONE TECNICA DI ASSEVERAZIONE

DATI DEL PROGETTISTA

Cognome e Nome *DIURNO GUIDO ROSARIO* codice fiscale [redacted] nato a [redacted]
nato il [redacted] prov. [redacted] stato

Iscritto all'ordine/collegio *INGEGNERI* di [redacted] al N. B112
Telefono [redacted] fax. /////
posta elettronica certificata agrensrl@pec.it

N.b. I dati del progettista coincidono con quelli già indicati, nella sezione 2 dell'Allegato "Soggetti coinvolti", per il progettista delle opere architettoniche

DICHIARAZIONI

Il progettista, in qualità di tecnico asseverante, preso atto di assumere la qualità di persona esercente un servizio di pubblica necessità ai sensi degli articoli 359 e 481 del Codice Penale, consapevole che le dichiarazioni false, la falsità negli atti e l'uso di atti falsi comportano l'applicazione delle sanzioni penali previste dagli artt. 75 e 76 del d.P.R. n. 445/2000 e di quelle di cui all'art. 19, comma 6, della legge n. 241/1990, sotto la propria responsabilità

DICHIARA

1) Tipologia di intervento e descrizione sintetica delle opere

che i lavori riguardano l'immobile/il terreno individuato nella PAS di cui la presente relazione costituisce parte integrante e sostanziale;

che le opere in progetto sono subordinate a **PAS** in quanto rientrano nella seguente **tipologia di intervento**:

☐ collocato su edifici, tettoie, serre o pensiline e da realizzarsi con tegole fotovoltaiche o altri elementi innovativi;
☐ collocato su edifici o loro pertinenze (realizzati all'interno della zona A di cui al D.M. 1444/1968) e da realizzarsi con tegole fotovoltaiche o altri elementi innovativi;
☐ Impianto solare fotovoltaico non integrato ubicato al suolo con potenza inferiore a 20 kW;
☐ Impianto solare fotovoltaico ubicato a suolo su terreni agricoli (max 10% del terreno agricolo e distanza superiore a 2000 mt. da altri terreni dello stesso proprietario), non ricadenti fra quelli di cui al punto 12.1 e 12.2 lettera a) del

D.M. 10/09/2010, aventi capacità di generazione inferiore alla soglia indicata alla tabella A allegata al D.Lgs n. 387 del 29/12/2003, cioè con potenza inferiore a 20 kW, e che faccia capo ad un unico punto di connessione ed ad un unico soggetto;
☐ Impianto solare fotovoltaico ubicato su aree già degradate da attività antropiche, pregresse o in atto, tra cui siti industriali, cave, discariche, siti contaminati, con potenza non superiore a 1 MW e direttamente su suolo;
☐ Impianto eolico di potenza inferiore a 200 kW con max 4 generatori eolici;
☐ Impianti Biomassa, gas di discarica, gas residuati dai processi di depurazione, operanti in assetto cogenerativi con potenza > 50 ≤ 1000 kW ovvero 3000 kWt;
☐ Impianti alimentati da biomassa e biogas con potenza max 200 kW;
☐ Impianti da gas di discarica, gas residuati con potenza inferiore a 1 MW;
☐ Impianti non cogenerativi con potenza ≤ 250kW;
☐ Impianti idroelettrici e geotermoelettrici realizzati su edifici esistenti senza variaz one planoaltimetriche, senza cambio di destinazione d'uso, senza intaccare parti strutturali, ecc., con potenza max 200 kW;
☐ Impianti idroelettrici e geotermoelettrici alimentati da fonte idraulica con potenza inferiore a 1 MW;
☒ Attività di costruzione ed esercizio di impianti fotovoltaici di **potenza sino a 10 MW** connessi alla rete elettrica di media tensione e localizzati in area a destinazione industriale, produttiva o commerciale (ai sensi del c.9 bis, dell'art.6 del D.LGS 28/2011 modificato dal D.L. 77/2021.
☐ Altro impianto di energia elettrica _____

e che consistono in:

Progetto per la realizzazione di un impianto fotovoltaico della potenza complessiva di 9.994,40 kW in agro di Barletta (BAT) e relative opere ed infrastrutture connesse in agro di Barletta (BAT) ed Andria (BAT).

- Comune di Barletta (BAT)

- Comune di Andria (BAT)

2) Dati dell'immobile oggetto di intervento

che l'intervento interessa l'immobile sito in **Comune di Troia (FG), zona "OVEST"** avente destinazione d'uso esistente - agricola (ad es. . residenziale, industriale, commerciale, ecc…) e di progetto

Censito al NCEU			
Foglio	Particella	Sub	Cat

Censito in NCT		
Foglio	Particella	Sub
Area Impianto - (Barletta)		
102	144 - 229 - 145 - 501 - 502 - 503 - 306 - 369 - 305 - 304 - 188 - 147 - 211	
103	9 - 95 - 96 - 12 - 200 - 222 - 192 - 97 - 191 - 190 - 318 - 319 - 108	
Area Cabina di Consegna - (Andria)		
13	1666	

Superfici edificio (reali e non catastali)		
coperta mq.	scoperta mq.	altezza m.

Superfici terreno (reali e non catastali) Mq. totale 145.888,00 (area recintata)

3) **Strumentazione urbanistica comunale vigente e in salvaguardia**

che l'area/immobile oggetto di intervento risulta individuata dal/è da realizzarsi su:

		SPECIFICARE	ZONA	ART.
☒	PUG/ PRG/ PDF		E	
☐	PIANO PARTICOLAREGGIATO			
☐	PIANO DI RECUPERO			
☐	P.I.P			
☐	P.E.E.P.			
☐	ALTRO:			

4) **Variazioni catastali (L n. 331/2004 art.1 comma 332)**

che l'immobile oggetto dei lavori

4.1 ☐ **non necessita di alcuna variazione catastale**

4.2 ☒ **necessita di variazione catastale** che sarà eseguita ad ultimazione lavori e trasmessa, unitamente alla nuova planimetria alla Amministrazione Comunale

5) **Tutela dall'inquinamento acustico**

che l'intervento

5.1 ☒ **non rientra** nell'ambito di applicazione dell'articolo 8 della l. n. 447/1995

5.2 ☐ **rientra** nell'ambito di applicazione dell'articolo 8 della l. n. 447/1995, integrato con i

contenuti dell'articolo 4 del d.P.R. n. 227/2011 e pertanto **si allega**:

5.2.1 ☐ documentazione di impatto acustico (art. 8, commi 2 e 4, legge n. 447/1995)

5.2.2 ☐ valutazione previsionale di clima acustico (art. 8, comma 3, legge n. 447/1995)

5.2.3 ☐ autocertificazione a firma del tecnico abilitato competente in acustica ambientale in cui si attesta il rispetto dei requisiti di protezione acustica in relazione alla zonizzazione acustica di riferimento (art. 8, comma 3-bis, legge n. 447/1995)

5.2.4 ☐ dichiarazione sostitutiva dell'atto di notorietà, a firma del titolare, relativa al rispetto dei limiti stabiliti dal documento di classificazione acustica del territorio comunale di riferimento ovvero, ove questo non sia stato adottato, ai limiti individuati dal d.P.C.M. 14 novembre 1997 (art. 4, commi 1 e 2, d.P.R. n. 227/2011)

☐ che è stata presentata alla Provincia competente apposita relazione tecnica asseverata da un tecnico competente, che documenti il rispetto dei limiti di cui alla presente normativa, per l'esercizio di nuove attività imprenditoriali, ovvero per ampliamenti o modifiche di attività esistenti, che determinano un livello di rumore ambientale superiore a 40 dB(A) durante il periodo diurno e superiore a 30 dB(A) durante il periodo notturno (art.12 LEGGE REGIONALE 12 febbraio 2002, N. 3 **"Norme di indirizzo per il contenimento e la riduzione dell'inquinamento acustico".**

6) **Produzione di materiali di risulta**

che le opere

6.1 ☐ non sono soggette alla normativa relativa ai materiali da scavo (art. 41-bis D.L. n. 69 del 2013 e art. 184-bis d.lgs. n. 152 del 2006)

6.2 ☐ **comportano** la produzione di materiali da scavo **considerati come sottoprodotti** ai sensi dell'articolo 184-bis, comma 1, del d.lgs. n. 152/2006 o dell'articolo 41-bis, comma 1, D.L. n. 69 del 2013, e inoltre

6.2.1 ☐ **le opere comportano** la produzione di materiali da scavo per un **volume superiore a 6000 mc e sono soggette a VIA o AIA**, e pertanto, ai sensi dell'art. 184-bis, comma 2-bis, e del d.m. n. 161/2012

6.2.1.1. ☐ **si allega/ si comunicano gli estremi del** . Provvedimento di VIA o AIA, comprensivo dell'assenso al Piano di Utilizzo dei materiali da scavo, rilasciato da_____ con prot. _____ in data _____

(*) (variabile, solo nel caso di richiesta contestuale di atti di assenso presupposti alla SCIA)

6.2.2☐ le opere comportano la produzione di materiali da scavo per un **volume inferiore o uguale a 6000 mc** ovvero (**pur superando tale soglia) non sono soggette a VIA o AIA,** e pertanto

6.2.2.1 ☐ .allega **autocertificazione del titolare** resa all'ARPA ai sensi del comma 2 dell'art. 41-bis D.L. n. 69 del 2013

6.3 ☒ **comportano** la produzione di materiali da scavo che saranno riutilizzati nello stesso luogo di produzione e pertanto

6.3.1 ☒ **allega autocertificazione del titolare (che i materiali da scavo saranno riutilizzati nello stesso** luogo di produzione)

6.4 ☐ riguardano interventi di **demolizione di edifici o altri manufatti preesistenti e producono rifiuti** la cui gestione è disciplinata ai sensi della parte quarta del d.lgs. n. 152/ 2006

6.5 ☐ **comportano** la produzione di **materiali da scavo che saranno gestiti dall'interessato come rifiuti**

6.6 ☐ **Ai sensi del RR n.6/2006 si allega bilancio di produzione**

7) Prevenzione incendi

che l'intervento

7.1 ☒ non è soggetto alle norme di prevenzione incendi

7.2 ☐ è soggetto alle norme tecniche di prevenzione incendi e le stesse sono rispettate nel progetto

7.3 ☐ presenta caratteristiche tali da non consentire l'integrale osservanza delle regole tecniche di prevenzione incendi e pertanto

7.3.1 ☐ **si allega la documentazione necessaria** all'ottenimento della deroga
(*) (variabile, solo nel caso di richiesta contestuale di atti di assenso presupposti alla SCIA)

7.3.2 ☐ la relativa deroga è stata ottenuta con prot. _____
in data _____

e che l'intervento

7.4 ☒ **non è soggetto alla valutazione del progetto** da parte del Comando Provinciale dei Vigili del Fuoco ai sensi del d.P.R. n. 151/2011

7.5 ☐ **è soggetto alla valutazione del progetto** da parte del Comando Provinciale dei Vigili del Fuoco, ai sensi dell'articolo 3 del d.P.R. n. 151/2011 e pertanto

7.5.1☐ **si allega la documentazione necessaria** alla valutazione del progetto
(*) (variabile, solo nel caso di richiesta contestuale di atti di assenso presupposti alla SCIA)

7.5.2☐ la valutazione del progetto è stata effettuata con prot. _____
in data _____

7.6 ☐ **costituisce variante e il sottoscritto assevera che le modifiche non costituiscono variazione dei requisiti di sicurezza antincendio** già approvati con parere del Comando Provinciale dei Vigili del fuoco rilasciato con prot. _____ in data _____

8) Amianto

che le opere

8.1 ☒ **non interessano** parti di edifici con presenza di fibre di amianto

8.2 ☐ **interessano** parti di edifici con presenza di fibre di amianto e che pertanto il datore di lavoro, prima dell'inizio di lavori di demolizione o di rimozione dell'amianto o di materiali contenenti amianto da edifici, strutture, apparecchi e impianti, nonché dai mezzi di trasporto, predispone, ai sensi dei commi 2 e 5 dell'articolo 256 del d.lgs. n. 81/2008, il **Piano di Lavoro di demolizione o rimozione dell'amianto**

8.2.1 ☐ **in allegato** alla presente relazione di asseverazione
(*) (variabile, solo nel caso di richiesta contestuale di atti di assenso presupposti alla SCIA)

8.2.2 ☐ presentato con prot. _____ in data _____

9) Interventi strutturali e/o in zona sismica

che l'intervento

9.1 ☒ **non prevede** la realizzazione di **opere di conglomerato cementizio armato**, normale e precompresso ed a struttura metallica

9.2 ☐ **prevede** la realizzazione di opere di **conglomerato cementizio armato**, normale e precompresso

ed a struttura metallica; pertanto

9.2.1 ☐ si allega la documentazione relativa alla denuncia di cui all'articolo 65 del d.P.R. n. 380/2001

9.2.2 ☐ la denuncia di cui all'articolo 65 del d.P.R. n. 380/2001 è già stata depositata con prot. _____ in data _____

e che l'intervento

9.3 ☒ **non prevede opere** da denunciare o autorizzare ai sensi degli articoli 93 e 94 del d.P.R. n. 380/2001 o della corrispondente normativa regionale

9.4 ☐ **prevede opere che non richiedono il il deposito dei calcoli strutturali al SUE, trattandosi di opere minore priva di rilevanza per la pubblica incolumità** di cui alla Deliberazione della Giunta Regionale 3 giugno 2010, n. 1309, elenco:

☐ "A1" PUNTO _____

☐ "A2" PUNTO _____

All'uopo si allega:
1) relazione tecnica esplicativa: contenente le informazioni relative alla tipologia della costruzione o del manufatto, le dimensioni dell'intervento proposto, la destinazione d'uso ed il contesto in cui viene realizzato, indicando espressamente a quali punti degli elenchi A.1 e A.2 si fa riferimento. In tutti i casi occorre valutare e dimostrare analiticamente che vengono rispettati i limiti di carico prescritti ed ogni altro requisito o condizione indicati nei medesimi elenchi. Nel caso si utilizzino strutture prefabbricate e/o modulari, occorre allegare i certificati di origine rilasciati dal produttore;
2) elaborato grafico: comprensivo di piante e sezioni, quotato ed in scala commisurata all'entità dell'intervento, contenente le informazioni necessarie a dimostrare che i parametri dimensionali rientrano tra i limiti indicati negli elenchi sopra citati.

9.5 ☐ costituisce una **variante non sostanziale riguardante parti strutturali** relativa ad un progetto esecutivo delle strutture precedentemente presentato con prot. _____ in data _____

9.6 ☐ prevede il deposito dei calcoli strutturali prima dell'inizio dei lavori (art. 93 e 94 d. P.R. n. 380/01), il successivo deposito della "relazione sismica a struttura ultimata" (art.6 L. 1086/1971), infine, del collaudo statico. Pertanto

☐ **si allega** la documentazione relativa ai calcoli strutturali

☐ **la relativa denuncia dei lavori in zona sismica è già stata depositata** con prot. _____ in data _____

9.7 ☐ **prevede opere strutturali soggette ad autorizzazione sismica** ai sensi dell'articolo 94 del d.P.R. n. 380/2001 o della corrispondente normativa regionale e pertanto

9.7.1 ☐ **si allega** la documentazione necessaria per il rilascio dell'**autorizzazione sismica**
(*) (variabile, solo nel caso di richiesta contestuale di atti di assenso presupposti alla SCIA)

9.7.2 ☐ **la relativa autorizzazione è già stata ottenuta** con prot. _____ in data _____

10) Qualità ambientale dei terreni

che l'intervento, in relazione alla qualità ambientale dei terreni,

10.1 ☒ **non richiede indagini ambientali preventive** in relazione alle attività finora svolte sull'area interessata dall'intervento

10.2 ☐ a seguito delle preventive analisi ambientali effettuate, **non necessita di bonifica**, pertanto

10.2.1 ☐ **si allegano i risultati delle analisi ambientali dei terreni**

DICHIARAZIONI RELATIVE AI VINCOLI

TUTELA STORICO-AMBIENTALE

11) **Bene sottoposto al Piano Paesaggistico Territoriale Regionale della Puglia**

che l'immobile oggetto dei lavori con riferimento al PPTR approvato Con delibera n. 176 del 16 febbraio 2015, pubblicata sul BURP n. 40 del 23.03.2015

11.1 ☐ **non è sottoposto a tutela**

11.2 ☒ **è sottoposto a tutela ma l'intervento non richiede il rilascio dell'autorizzazione/accertamento di compatibilità paesaggistica**

Parere positivo del Ministero della Cultura su parziale cavidotto ricadente in UCP area di rispetto tratturi MIC/MIC_SABAP-FG/09.02.2024_0001550-P

11.3 ☐ **è sottoposto a tutela** e pertanto

11.3.1 ☐ **è assoggettato al procedimento semplificato di autorizzazione paesaggistica,** in quanto di lieve entità, secondo quanto previsto dal d.P.R. n. 139/2010, e pertanto

11.3.1.1☐ **si allega la relazione paesaggistica semplificata** e la documentazione necessaria ai fini del rilascio dell'autorizzazione paesaggistica semplificata
(*) (variabile, solo nel caso di richiesta contestuale di atti di assenso presupposti alla SCIA)

11.3.1.2 ☐ l'autorizzazione paesaggistica semplificata è stata rilasciata con prot. _____ in data _____

11.3.2 ☐ **è assoggettato al procedimento ordinario di autorizzazione paesaggistica**, e pertanto

11.3.2.1 ☐ **si allega la relazione paesaggistica** e la documentazione necessaria ai fini del rilascio dell'autorizzazione paesaggistica
(*) (variabile, solo nel caso di richiesta contestuale di atti di assenso presupposti alla SCIA)

11.3.2.2 ☐ l'autorizzazione paesaggistica è stata rilasciata con prot. _____ in data _____

11.3.3 ☐ **è assoggettato al procedimento di accertamento di compatibilità paesaggistica**

11.3.1 ☐ **si allega la documentazione necessaria** ai fini dell'accertamento di compatibilità paesaggistica
(*) (variabile, solo nel caso di richiesta contestuale di atti di assenso presupposti alla SCIA)

11.3.4 ☐ **accertamento di compatibilità paesaggistica** è stato rilasciato con prot. _____ in data _____

12) **Bene sottoposto a parere della Soprintendenza**

che l'immobile oggetto dei lavori, ai sensi del Parte II, Titolo I, Capo I del d.lgs. n. 42/2004,

12.1 ☐ **non è sottoposto a tutela**

12.2 ☒ **è sottoposto a tutela** e pertanto:

12.2.1 ☐ **si allega la documentazione necessaria** ai fini del rilascio del parere/nulla osta
(*) (variabile, solo nel caso di richiesta contestuale di atti di assenso presupposti alla SCIA)

12.2.2 ☒ il parere/nulla osta è stato rilasciato con prot. *0001550-P* in data *09.02.2024*

13) **Bene inserito in zona del Centro Storico**

che l'immobile oggetto dei lavori ricade:

13.1 ☐ ZONA 1 – **Rilascio parere Soprintendenza Archeologica per opere implicante lavori di scavo;**

13.2 ☐ ZONA 2 – **Preavviso di almeno 10gg. Prima esecuzione scavi alla Soprintendenza Archeologica per esecuzione saggi;**

13.3 ☐ ZONA 3 – **Comunicazione data inizio lavori scavo con almeno 10gg di anticipo alla Soprintendenza Archeologica**

14) **Bene inserito in area di interesse archeologica (D.G.C. n. 126/89)**

che l'immobile oggetto dei lavori è sottoposto a

14.1 ☐ **zona archeologica 1 – Rilascio parere Soprintendenza Archeologica per opere implicante lavori di scavo;**

14.2 ☐ **zona archeologica 2 – Preavviso di almeno 10gg prima dell'esecuzione scavi alla Soprintendenza Archeologica per esecuzione saggi;**

14.3 ☐ **zona archeologica 3 – Comunicazione data inizio lavori scavo con almeno 10gg di anticipo alla Soprintendenza Archeologica.**

15) **Bene in area protetta**

che l'immobile oggetto dei lavori, ai sensi della legge n. 394/1991 (Legge quadro sulle aree protette) e della corrispondente normativa regionale,

15.1 ☒ **non ricade in area tutelata:**

15.2 ☐ **ricade in area tutelata**, ma le opere non comportano alterazione dei luoghi o dell'aspetto esteriore degli edifici

15.3 ☐ **è sottoposto alle relative disposizioni** e pertanto

15.3.1 ☐ **si allega la documentazione necessaria** ai fini del rilascio del parere/nulla osta
(*) (variabile, solo nel caso di richiesta contestuale di atti di assenso presupposti alla SCIA)

15.3.2 ☐ il parere/nulla osta è stato rilasciato con prot. _____ in data _____

TUTELA ECOLOGICA

16) **Bene sottoposto a vincolo idrogeologico con riferimento al Piano Assetto Idrogeologico**

che, ai fini del vincolo idrogeologico, l'area oggetto di intervento

16.1 ☐ **non ricade in area vincolata** e si allega stralcio carta idrogeomorfologica e IGM estratta dal sito dell'AdB Puglia sottoposta a tutela

16.2 ☐ **ricade in area a pericolosità di frana e** pertanto

16.2.1 ☐ **si allega la documentazione necessaria** ai fini del rilascio del parere AdB Puglia
(*) (variabile, solo nel caso di richiesta contestuale di atti di assenso presupposti alla SCIA)

16.2.2 ☐ l'autorizzazione è stata rilasciata con prot. _____ in data _____

16.3 ☐ **ricade in area a pericolosità idraulica e** pertanto

16.3.1 ☐ **si allega la documentazione necessaria** ai fini del rilascio del parere AdB Puglia
(*) (variabile, solo nel caso di richiesta contestuale di atti di assenso presupposti alla SCIA)

16.3.2 l'autorizzazione è stata rilasciata con prot. _____ in data _____

16.4 ☒ **pur non ricadendo in area vincolata, è interessata da reticolo AdB** non riportato nella carta IGM ma presente nella carta idrogeomorfologica, pertanto:
alla presente è allegato lo Studio Idraulico nonchè il parere positivo rilasciato dall'Autorità di Bacino Distrettuale dell'Appennino Meridionale - protocollo n.8284/2024 - del 15.03.2024

17) Bene sottoposto a vincolo idraulico

che, ai fini del vincolo idraulico, l'area oggetto di intervento

17.1 ☒ **non è sottoposta a tutela**

17.2 ☐ **è sottoposta a tutela** ed è necessario il rilascio dell'autorizzazione di cui al comma 2 dell'articolo 115 del d.lgs. n. 152/2006 e al r.d. 523/1904, pertanto

17.2.1☐ **si allega la documentazione necessaria** ai fini del rilascio dell'autorizzazione
(*) (variabile, solo nel caso di richiesta contestuale di atti di assenso presupposti alla SCIA)

17.2.2☐ l'autorizzazione è stata rilasciata con prot. _____ in data _____

18) Zona di conservazione "Natura 2000"

che, ai fini della zona speciale di conservazione appartenente alla rete "Natura 2000" (d.P.R. n. 357/1997e d.P.R. n. 120/2003) **l'intervento**

18.1☒ **non è soggetto a Valutazione d'incidenza (VINCA)**

18.2☐ **è soggetto a Valutazione d'incidenza (VINCA),** pertanto

18.2.1 ☐ **si allega la documentazione necessaria** all'approvazione del progetto

(*) (variabile, solo nel caso di richiesta contestuale di atti di assenso presupposti alla SCIA)

18.2.2 ☐ la valutazione è stata effettuata con prot. _____ in data _____

19) Fascia di rispetto cimiteriale

che in merito alla fascia di rispetto cimiteriale (articolo 338, testo unico delle leggi sanitarie 1265/1934)

19.1 ☒ **l'intervento non ricade nella fascia di rispetto**

19.2 ☐ **l'intervento ricade nella fascia di rispetto ed è consentito**

19.3 ☐ **l'intervento ricade in fascia di rispetto cimiteriale e non è consentito, pertanto**

19.3.1 ☐ **si allega la documentazione necessaria** per la richiesta di deroga
(*) (variabile, solo nel caso di richiesta contestuale di atti di assenso presupposti alla SCIA)

19.3.2 ☐ la relativa deroga è stata ottenuta con prot. _____
in data _____

20) Aree a rischio di incidente rilevante

che in merito alle attività a rischio d'incidente rilevante (d.lgs. n. 334/1999 e d.m. 9 maggio 2001):

20.1 ☒ **nel comune non è presente un'attività a rischio d'incidente rilevante**

20.2 ☐ **nel comune è presente un'attività a rischio d'incidente rilevante la relativa "area di danno"** è individuata nella pianificazione comunale

20.2.1 ☐ **l'intervento non ricade nell'area di danno**

20.2.2 ☐ **l'intervento ricade in area di danno**, pertanto

20.2.2.1 ☐ **si allega la documentazione necessaria** alla valutazione del progetto dal Comitato Tecnico Regionale
(*) (variabile, solo nel caso di richiesta contestuale di atti di assenso presupposti alla SCIA)

20.2.2.2 ☐ la valutazione del Comitato Tecnico Regionale è stata rilasciata con prot. _____ in data _____

20.3 ☐ **nel comune è presente un'attività a rischio d'incidente rilevante e la relativa "area di danno" non è individuata** nella pianificazione comunale, pertanto

20.3.1 ☐ **si allega la documentazione necessaria** alla valutazione del progetto dal Comitato Tecnico Regionale

21) **Smaltimento delle Acque di Prima Pioggia**

che, in base a quanto previsto dal d. lgs. n. 152/2006 e al Piano di Tutela delle Acque della Regione Puglia approvato dal Consiglio della Regione Puglia, con Deliberazione n. 230 del 20/10/2009 **l'intervento**

21.1 ☒ **non è soggetto alla normativa citata**

21.2 ☐ **è soggetto** pertanto

21.2.1 ☐ **si allega la documentazione necessaria per il rilascio dell'autorizzazione** da parte della Provincia
(*) (variabile, solo nel caso di richiesta contestuale di atti di assenso presupposti alla SCIA)

21.2.2 ☐ la comunicazione, riguardanti superfici dei piazzali e coperture dei fabbricati da smaltire < 2000 mq è stata effettuata alla Provincia con prot. _____ in data _____

22) Altri vincoli di tutela ecologica

che l'area/immobile oggetto di intervento risulta assoggettata ai seguenti vincoli:

22.1 ☐ **fascia di rispetto dei depuratori** (punto 1.2, allegato 4 della deliberazione 4 febbraio 1977 del Comitato dei Ministri per la tutela delle acque)

22.2 ☐ Altro (specificare) _____

In caso di area/immobile assoggettato ad uno o più dei sopracitati vincoli

22.2.1 ☐ **si allegano le autocertificazioni** relative alla conformità dell'intervento per i relativi vincoli

22.2.2 ☐ **si allega la documentazione necessaria** ai fini del rilascio dei relativi atti di assenso
(*) (variabile, solo nel caso di richiesta contestuale di atti di assenso presupposti alla SCIA)

22.2.3 ☐ il relativo atto di assenso è stato rilasciato con prot. _____ in data _____
(l'opzione è ripetibile in base al numero di vincoli che insistono sull'area/immobile)

TUTELA FUNZIONALE

23) **Vincoli per garantire il coerente uso del suolo e l'efficienza tecnica delle infrastrutture** **(*)**

che l'area/immobile oggetto di intervento risulta assoggettata ai seguenti vincoli:

23.1 ☐ **stradale** (d.m. n. 1404/1968, d.P.R. n. 495/92) (specificare) _____

23.2 ☐ **ferroviario** (d.P.R. n. 753/1980)

23.3 ☐ **elettrodotto** (d.P.C.M. 23 aprile 1992)

23.4 ☐ **gasdotto** (d.m. 24 novembre 1984)

23.5 ☐ **militare** (d.lgs. n. 66/2010)

23.6 ☐ **aeroportuale** (piano di rischio ai sensi dell'art. 707 del Codice della navigazione, specifiche tecniche ENAC)

23.7 ☐ Altro (specificare) _____

In caso di area/immobile assoggettato ad uno o più dei sopracitati vincoli

23.7.1 ☐ **si allegano le autocertificazioni** relative alla conformità dell'intervento per i relativi vincoli

23.7.2 ☐ **si allega la documentazione necessaria** ai fini del rilascio dei relativi atti di assenso
(*) (variabile, solo nel caso di richiesta contestuale di atti di assenso presupposti alla SCIA)

23.7.3 ☐ il relativo atto di assenso è stato rilasciato con prot. _____ in data _____
(l'opzione è ripetibile in base al numero di vincoli che insistono sull'area/immobile)

ASSEVERAZIONE

Tutto ciò premesso, il sottoscritto tecnico, in qualità di persona esercente un servizio di pubblica necessità ai sensi degli artt.359 e 481 del Codice Penale, esperiti i necessari accertamenti di carattere urbanistico, edilizio, statico, igienico ed a seguito del sopralluogo, consapevole di essere passibile dell'ulteriore sanzione penale nel caso di falsa asseverazione circa l'esistenza dei requisiti o dei presupposti di cui al comma 1 dell'art. 19 della L. N. 241/90

ASSEVERA

ai sensi dell'art. 20 comma 1 del DPR 380/2001

la conformità del progetto agli strumenti urbanistici approvati ed adottati, ai regolamenti edilizi vigenti, e alle altre normative di settore aventi incidenza sulla disciplina dell'attività edilizia e, in particolare, alle norme antisismiche, di sicurezza, antincendio, igienico-sanitarie nel caso in cui la verifica in ordine a tale conformità non comporti valutazioni tecnico-discrezionali, alle norme relative all'efficienza energetica.

Il sottoscritto dichiara inoltre che l'allegato progetto è compilato in piena conformità alle norme di legge e dei vigenti regolamenti comunali, nei riguardi pure delle proprietà confinanti essendo consapevole che la presente PAS non può comportare limitazione dei diritti dei terzi, fermo restando quanto previsto dall'articolo 19, comma 6-ter, della l. n. 241/1990.

Data e luogo
Foggia 14/04/2024

ORDINE DEGLI INGEGNERI DELLA PROVINCIA DI FOGGIA Ingegnere Junior GUIDO ROSARIO Sezione: B Settore: b) industriale

Il progettista
Ing. Guido Rosario Diurno

INFORMATIVA SULLA PRIVACY (ART. 13 del d.lgs. n. 196/2003)

Ai sensi dell'art. 13 del codice in materia di protezione dei dati personali si forniscono le seguenti informazioni:

Finalità del trattamento: I dati personali dichiarati saranno utilizzati dagli uffici nell'abito del procedimento per il quale la presente PAS viene resa.

Modalità: Il trattamento avverrà sia con strumenti cartacei sia su supporti informatici a disposizione degli uffici.

Ambito di comunicazione: I dati verranno comunicati a terzi ai sensi della l. n. 241/1990, ove applicabile, e in caso di verifiche ai sensi dell'art. 71 del d.P.R. n. 445/2000.

Diritti: Il sottoscrittore può in ogni momento esercitare i diritti di accesso, rettifica, aggiornamento e integrazione dei dati ai sensi dell'art. 7 del d.lgs. n. 196/2003 rivolgendo le richieste al SUAP/SUE.

Titolare: SUE Barletta

***ALLEGATI* di cui all'art. 6 del D.Lgs. n. 28 del 03.03.2011**

Documentazione obbligatoria:

- ☐ Copia fotostatica di documento di identità;
- ☐ Relazione dettagliata a firma di un progettista abilitato che descriva l'intervento;
- ☐ Opportuni elaborati progettuali a firma di un progettista abilitato che attestino la compatibilità del progetto con gli strumenti urbanistici approvati e i regolamenti edilizi vigenti e la non contrarietà agli strumenti urbanistici adottati, nonché il rispetto delle norme di sicurezza e' di quelle igienico-sanitarie;
- ☐ Elaborati tecnici per la connessione redatti dal gestore di rete;
- ☐ Pareri, autorizzazioni, nulla osta, rilasciati dai soggetti competenti
  - ☐ Soprintendenza
  - ☐ VV.FF.
  - ☐ Consorzio di Bonifica
  - ☐ Amministrazione Provinciale
  - ☐ Altro (specificare)

    Autorità di Bacino Distrettuale dell'Appennino Meridionale - ADB

- ☐ Presentazione degli schemi impianti di cui al DM 37/2008:
- ☐ Scheda tecnica impianti di energia da fonti rinnovabili;

- ☐ Documentazione catastale costituita da estratto di mappa in scala 1:2000 / 1:1000 con individuazione del nuovo intervento, autenticata dal progettista, e con aggiornamento non anteriore a mesi 6;
- ☐ Estratto del P.R.G. con evidenziato l'immobile e/o l'area di intervento;
- ☐ DICHIARAZIONE CHE L'IMPIANTO NON SI TROVI ALL'INTERNO DI AREE FRA QUELLE SPECIFICAMENTE ELENCATE E INDIVIDUATE DALL'ALLEGATO 3) LETTERA f), AL DECRETO DEL MINISTERO DELLO SVILUPPO ECONOMICO DEL 10/09/2010 PUBBLICATO NELLA GAZZETTA UFFICIALE N.219 DEL 18/09/2010 (comma 9 BIS DELL'ART.6 D.LEGS 28/11)
- ☐ Dichiarazione dell'impresa esecutrice dei lavori;
- ☐ D.U.R.C. (Documento Unico di Regolarità Contributiva);
- ☐ Versamento Diritti di Segreteria

Documentazione eventuale (in relazione alla tipologia dell'intervento):

- ☐ Deposito documentazione norma sismica, ovvero asseverazione tecnico;
- ☐ Autorizzazione allo Scarico
- ☐ Notifica preliminare (Azienda USL e Direzione Provinciale del Lavoro)
- ☐ Altro (specificare)

Data e luogo
Foggia, 14/04/2024

il progettista
Ing. Guido Rosario Diurno

ORDINE DEGLI INGEGNERI
DELLA PROVINCIA DI FOGGIA
Ingegnere Junior
GUIDO ROSARIO
DIURNO
N° 1412
Sezione: B
Settore: b) industriale

Ministero della cultura

Soprintendenza Archeologia, Belle Arti e Paesaggio
per le province di Barletta-Andria-Trani e Foggia

Foggia,

Alla Italren S.R.L.
Corso Cairoli, 37 – 71121 Foggia (FG)
italrensrl@pec.it

Alla Commissione Regionale per il Patrimonio Culturale
c/o Segretariato Regionale del MiC della Puglia
sr-pug@pec.cultura.gov.it

Prot. n.

Rif. nota n. /23 del 18-12-23
(ns/prot. 13888 del 19-12-23)

Class 34.43.04/10.429.1

Oggetto: **Barletta – Andria (BT) -** Richiesta di parere sulle opere di connessione del progetto per la realizzazione di un impianto fotovoltaico della potenza complessiva di 9000,54 MW in agro di Barletta (BT) e relative opere di connessione in agro di Barletta e Andria (BT). Ditta Proponente: Italren srl.
Parere di competenza ai sensi dell'art. 41, comma 4, Allegato I.8 del D.Lgs. 36/2023.

In riferimento alla richiesta in oggetto, pervenuta a questo Ufficio in data 18-12-2023, e acquisita agli atti di questa Soprintendenza in data 19-12-2023 con prot. n. 13888, si comunica quanto segue.

Dopo aver visionato la documentazione di progetto inviata,

la Scrivente rilascia **parere favorevole** all'intervento, **e ne autorizza** la realizzazione subordinandola alle seguenti prescrizioni:

- per tutti i lavori che comportano asportazione di terreno al di sotto delle quote di campagna e stradali attuali dovrà essere attivata l'assistenza archeologica continuativa. Si ribadisce che le prescritte attività di assistenza archeologica dovranno prevedere il controllo e la documentazione di tutte le fasi di scavo e movimentazione terra che verranno effettuate e dovranno essere curate da soggetti con idonei titoli formativi e professionali
- la Scrivente si riserva di valutare *curricula* e titoli formativi dei soggetti incaricati, di cui dovrà essere data preventiva comunicazione alla Scrivente contestualmente alla data di inizio lavori.

Si ribadisce inoltre che, qualora durante i lavori di realizzazione delle opere in progetto dovessero aver luogo rinvenimenti di carattere archeologico, ai sensi degli artt. 28, 90 e 175 del D.Lgs 42/2004, l'Ente responsabile dell'esecuzione è tenuto a sospendere immediatamente gli stessi, dandone contestualmente comunicazione a questa Soprintendenza per i provvedimenti di competenza.

La presente nota viene trasmessa alla Commissione Regionale per il Patrimonio Culturale, ai sensi e per gli effetti dell'art. 47 c. 3 del DPCM 169/2019.

LA SOPRINTENDENTE
*Arch. Anita GUARNIERI**

Responsabile del procedimento
dott.ssa Donatella Pian

*(Firmato digitalmente ai sensi dell'art. 24 del D.Lgs. n. 82/2005)

MINISTERO DELLA CULTURA
Via Alberto Valentini Alvarez, 8 - tel. 0881 723341
PEC: sabap-fg@pec.cultura.gov.it
PEO: sabap-fg@cultura.gov.it

Autorità di Bacino Distrettuale dell'Appennino Meridionale

www.distrettoappenninomeridionale.it – PEC: protocollo@pec.distrettoappenninomeridionale.it

AUTORITA' DI BACINO DISTRETTUALE DELL'APPENNINO MERIDIONALE
Protocollo Partenza N. 8284/2024 del 15-03-2024
Doc. Principale - Class. 05.06 - Copia Documento

TITOLARIO 5.6

Comune di Barletta (BT)
protocollo@cert.comune.barletta.bt.it

Comune di Andria (BT)
protocollo@cert.comune.andria.bt.it

p.c. **Italren S.r.l.**
italrensrl@pec.it

Oggetto: *Progetto per la realizzazione di un impianto fotovoltaico della potenza complessiva di 9000.54 kW in agro di Barletta (BT) e relative opere di connessione in agro di Barletta (BT) e Andria (BT). Ditta Poponente: Italren S.r.l.*
[AC 116-24] - Rif. PEC del 18/12/2023 pervenuta da italrensrl@pec.it | Prot. ADAM n. 35787 del 18/12/2023

Si informano codeste Amministrazioni Comunali che la Società Italren S.r.l. in indirizzo, con PEC datata 18/12/2023 (acquisita agli atti in pari data con prot. n. 35787), ha inviato a questa Autorità di Bacino Distrettuale la seguente documentazione progettuale riguardante l'impianto fotovoltaico in oggetto:

- ADB - ISTANZA RICHIESTA PARERE
- ELABORATO 7 - CARTA IDROGEOLOGICA-signed
- ELABORATO REL.02 - Studio Idraulico BARLETTA
- Progetto Definitivo validato da e-Distribuzione 5425

Si premette che con D.Lgs. 152/2006 e s.m.i., sono state soppresse le Autorità di Bacino di cui alla L. 183/89 e contestualmente istituite le Autorità di Bacino Distrettuali (tra le quali la scrivente, relativa al Distretto Idrografico dell'Appennino Meridionale) che con la pubblicazione del DPCM 04/04/2018 sulla G.U. n. 135 del 13/06/2018 hanno avuto piena operatività.

L'istruttoria dei pareri richiesti a questa Autorità di Bacino Distrettuale è condotta con riferimento ai Piani di Gestione Distrettuali per il rischio alluvioni (PGRA)[1] e per le acque (PGA)[2], nonché ai piani stralcio per l'assetto idrogeologico (PAI)[3], redatti dalle *ex*-Autorità di Bacino comprese nel Distretto Idrografico dell'Appennino Meridionale, vigenti per lo specifico ambito territoriale d'intervento.

Dall'esame della documentazione citata sopra si evince che la Società Italren S.r.l. intende realizzare, in agro di Barletta (BT), un impianto fotovoltaico da collegare mediante cavidotto interrato alla nuova cabina di consegna prevista in agro di Andria (BT) su terreno censito catastalmente al Foglio 13 particella 1666; la

---

[1] *Piano di Gestione Rischio Alluvioni*, del Distretto Appennino Meridionale (PGRA), elaborato ai sensi dell'art. 7 della Direttiva 2007/60/CE e dell'art. 7 comma 8 del D.Lgs. 49/2010. Primo ciclo del PGRA (2016-2021) con la relativa procedura VAS adottato con Delibera n° 2 del Comitato Istituzionale Integrato del 03/03/2016 e approvato con DPCM del 27/10/2016 G.U. Serie generale n° 28 del 03/02/2017. Secondo ciclo del PGRA (2021-2027) – I Aggiornamento di Piano ai sensi dell'Art. 14, comma 3 Direttiva 2007/60/CE, adottato ai sensi degli artt. 65 e 66 del D.Lgs. 152 del 2006 con Delibera n° 2 della Conferenza Istituzionale Permanente del 20 dicembre 2021. Approvato con DPCM dell'1/12/2022, pubblicato sulla G.U. n. 32 dell'8/02/2023.

[2] *Piano di Gestione Acque*, elaborato ai sensi dell'art. 13 della Direttiva 2000/60/CE e dell'art. 117 del D.Lgs. 152/2006. Primo ciclo (2009-2014) con la relativa procedura VAS ai sensi dell'art. 66 del D.Lgs. 152/2006, adottato con Delibera CIP del 24/02/2010 e approvato con DPCM del 10/04/2013 (G.U. n. 160 del 10 luglio 2013); Secondo ciclo (2015-2021) - I Aggiornamento di Piano, adottato con Delibera CIP del 03/03/2016 e approvato con DPCM del 27/10/2016 (G.U. n. 25 del 31 gennaio 2017); Terzo ciclo (2021-2027) - II Aggiornamento di Piano - ai sensi degli artt. 65 e 66 del D. Lgs. 152/2006 e delle relative misure di salvaguardia ai sensi dell'art. 65 c. 7 e 8 del medesimo decreto - adottato con Delibera CIP n° 1 del 20/12/2021. Approvato con DPCM 07/06/2023, pubblicato su G.U. n.214 del 13/09/2023.

[3] Territorio dell'UoM Puglia: *Piano di Bacino stralcio Assetto Idrogeologico (PAI)*, approvato con Delibera del Comitato Istituzionale dell'Autorità di Bacino della Puglia n. 39 del 30 novembre 2005 e successivi aggiornamenti.

Autorità di Bacino Distrettuale dell'Appennino Meridionale

www.distrettoappenninomeridionale.it – PEC: protocollo@pec.distrettoappenninomeridionale.it

AUTORITA' DI BACINO DISTRETTUALE DELL'APPENNINO MERIDIONALE
Protocollo Partenza N. 8284/2024 del 15-03-2024
Doc. Principale - Class. 05.06 - Copia Documento

nuova cabina di consegna è collegata tramite cavidotto interrato alla esistente Cabina Primaria CP ANDRIA NORD DW00.1.383508.

Per quanto attiene alle Pianificazioni di Distretto e di Bacino, si rileva che le aree di sedime dei moduli fotovoltaici, la nuova cabina di consegna e n. 2 pali da installare nelle vicinanze di quest'ultima ricadono il prossimità di n. 2 affluenti del *Canale Camaggi* rappresentati sia nella cartografia ufficiale IGM in scala 1:25000, sia nel PGRA; pertanto, trovano applicazione le disposizioni degli artt. 4, 6, 10 delle Norme Tecniche di Attuazione del PAI (NTA) per le aree assimilabili ad "*Alveo fluviale in modellamento attivo ed aree golenali*" e "*Fasce di pertinenza fluviale*".

Si rammenta che le Pianificazioni di Distretto e di Bacino perseguono il miglioramento delle condizioni di regime idraulico e di stabilità geomorfologica del territorio, in modo da garantirne il corretto sviluppo infrastrutturale ed urbanistico nel rispetto degli assetti naturali e della loro tendenza evolutiva; in quest'ottica, le suddette Pianificazioni individuano le aree da sottoporre a determinati vincoli, ai fini della difesa del suolo, della sicurezza delle popolazioni e della prevenzione di presumibili effetti dannosi di interventi antropici.

Per gli interventi consentiti nelle succitate aree tutelate dal PAI è richiesto uno specifico studio di compatibilità idrologica ed idraulica.

Ciò posto, si prende atto che la documentazione progettuale risulta corredata da uno *Studio Idraulico* nel quale, con riferimento ai n. 2 reticoli idrografici menzionati sopra, si implementa (tramite codice di calcolo HEC-RAS) un modello idrodinamico bidimensionale in condizioni non stazionarie, ricavando i valori delle portate con tempo di ritorno di 200 anni e le corrispondenti mappe (su base ortofotocarta) dei battenti idrici e delle velocità; relativamente alle aree di sedime dei moduli fotovoltaici, nello studio in questione si conclude in particolare che "*L'impianto fotovoltaico è posto in condizioni di sicurezza idraulica rispetto [...] alle aree calcolate a seguito di studio idraulico in corrispondenza di una piena avente tempo di ritorno pari a 200 anni*".

Per quanto fin qui esposto e per quanto di propria competenza, questa Autorità di Bacino Distrettuale è dell'avviso che la progettazione proposta possa ritenersi coerente con le Pianificazioni di Distretto e di Bacino, a condizione che si pongano in essere tutte le misure e gli accorgimenti utili ad assicurare nel tempo l'incolumità delle persone e la sicurezza delle opere, evitando in particolare di modificare negativamente le condizioni di regime idraulico e di stabilità geomorfologica nell'area di intervento ed in quelle contermini; in tale contesto, nella fase esecutiva si dovrà ottemperare alle seguenti prescrizioni:

- l'analisi effettuata nello *Studio Idraulico* sia estesa anche alla nuova cabina di consegna ed ai n. 2 pali da installare nelle vicinanze della stessa, dimostrando che le opere in questione, non interferendo con la piena bicentenaria, risultino in condizioni di sicurezza idraulica a norma dell'art. 36 delle NTA. Tale studio non dovrà essere trasmesso alla scrivente in quanto adempimento di una prescrizione tesa a definire modalità esecutive sito-specifiche;
- si evitino il peggioramento delle condizioni di funzionalità idraulica e/o la creazione di ostacoli al regolare deflusso delle acque;
- si limiti l'impermeabilizzazione superficiale del suolo privilegiando l'impiego di tipologie costruttive e materiali in grado di controllare la ritenzione temporanea delle acque;

Autorità di Bacino Distrettuale dell'Appennino Meridionale

www.distrettoappenninomeridionale.it – PEC: protocollo@pec.distrettoappenninomeridionale.it

- le attività e gli interventi siano tali da non compromettere eventuali futuri interventi di mitigazione del rischio;
- al termine dei lavori, la sistemazione dei luoghi sia eseguita a perfetta regola d'arte, rispettando le pendenze naturali del terreno e mantenendo inalterata la permeabilità originaria del suolo;
- il materiale di risulta, qualora non riutilizzato, sia conferito in ossequio alla normativa vigente in materia;
- sia acquisito, ove previsto, il parere dell'Autorità Idraulica competente.

Si precisa che la presente valutazione è rilasciata sulla base degli elaborati acquisiti al protocollo ed ha valore di *atto endoprocedimentale*; sono fatti salvi i diritti dei terzi e le determinazioni dell'Ente/Ufficio preposto al rilascio del provvedimento autorizzatorio finale.

Inoltre, la scrivente Autorità di Bacino Distrettuale rimane sollevata da qualsivoglia responsabilità connessa ad eventuali danni e/o disservizi che dovessero accidentalmente occorrere in fase di cantiere ovvero in fase di esercizio dell'impianto.

Sarà compito del Responsabile del rilascio del provvedimento autorizzatorio finale inserire le predette prescrizioni all'interno del dispositivo, e delle figure previste per legge la loro concreta attuazione.

Il Dirigente Tecnico
dott. geol. Gennaro Capasso

Il Segretario Generale
dott.ssa geol. Vera Corbelli

AUTORITA' DI BACINO DISTRETTUALE DELL'APPENNINO MERIDIONALE
Protocollo Partenza N. 8284/2024 del 15-03-2024
Doc. Principale - Class. 05.06 - Copia Documento

Oggetto: CONSEGNA: ISTANZA PAS COMUNE DI BARLETTA PROTOCOLLI N. 30310/2024 E N. 30314/2024
Mittente: Posta Certificata Legalmail <posta-certificata@legalmail.it>
Data: 04/05/2024, 13:46
A: italrensrl@pec.it

Ricevuta di avvenuta consegna

Il giorno 04/05/2024 alle ore 13:46:51 (+0200) il messaggio "ISTANZA PAS COMUNE DI BARLETTA PROTOCOLLI N. 30310/2024 E N. 30314/2024" proveniente da "italrensrl@pec.it" ed indirizzato a "protocollo@cert.comune.andria.bt.it" è stato consegnato nella casella di destinazione.

Questa ricevuta, per Sua garanzia, è firmata digitalmente e la preghiamo di conservarla come attestato della consegna del messaggio alla casella destinataria.

Identificativo messaggio: opec21023.20240504134514.203130.759.1.53@pec.aruba.it

---

Delivery receipt

The message "ISTANZA PAS COMUNE DI BARLETTA PROTOCOLLI N. 30310/2024 E N. 30314/2024" sent by "italrensrl@pec.it", on 04/05/2024 at 13:46:51 (+0200) and addressed to "protocollo@cert.comune.andria.bt.it", was delivered by the certified email system.

As a guarantee to you, this receipt is digitally signed. Please keep it as certificate of delivery to the specified mailbox.

Message ID: opec21023.20240504134514.203130.759.1.53@pec.aruba.it

—postacert.eml

Oggetto: ISTANZA PAS COMUNE DI BARLETTA PROTOCOLLI N. 30310/2024 E N. 30314/2024
Mittente: "italrensrl" <italrensrl@pec.it>
Data: 04/05/2024, 13:45
A: protocollo@cert.comune.andria.bt.it

Spett.le Comune di Andria,

la società Italren S.r.L. ha presentato presso il comune di Barletta (BAT), in data 17 Aprile 2024, il "PROGETTO PER LA REALIZZAZIONE DI UN IMPIANTO FOTOVOLTAICO DELLA POTENZA COMPLESSIVA DI 9.994,40 KW IN AGRO DI BARLETTA (BAT) E RELATIVE OPERE DI CONNESSIONE

IN AGRO DI BARLETTA (BAT) E ANDRIA (BAT)", secondo la Procedura Abilitativa Semplificata (PAS) disciplinata, a livello Nazionale, dall'Art. 6 del D. Lgs. n.28/2011, con protocolli distinti in oggetto.

Poiché parte delle opere di rete ricadono nel territorio della Vostra Amministrazione Comunale, si trasmette per quanto di competenza, l'Istanza PAS relativa al progetto fotovoltaico poc'anzi citato, specificando che **l'Amministrazione competente, nonché preposta alla istruzione della pratica è il Comune di Barletta**, in quanto ai sensi dell'art. 6 del D. Lgs. n.28/2011 comma 9-ter, quest'ultimo è il comune in cui ricadono le maggiori opere del progetto proposto.

Distinti saluti.

ITALREN Srl

Allegati:

postacert.eml	58,2 MB
PAS BARLETTA.zip	42,5 MB
daticert.xml	1,0 kB

Oggetto: Avvenuta Protocollazione della nota relativa all'oggetto: POSTA CERTIFICATA: ISTANZA PAS COMUNE DI BARLETTA PROTOCOLLI N. 30310/2024 E N. 30314/2024
Mittente: protocollo@cert.comune.andria.bt.it
Data: 06/05/2024, 10:42
A: italrensrl@pec.it

Avvenuta protocollazione in data 06/05/2024 10:42:39 con numero 0041890, della nota con oggetto: POSTA CERTIFICATA: ISTANZA PAS COMUNE DI BARLETTA PROTOCOLLI N. 30310/2024 E N. 30314/2024 .

Cordiali Saluti

Comune di Andria

Oggetto: POSTA CERTIFICATA: Avvenuta Protocollazione della nota relativa all'oggetto: POSTA CERTIFICATA: VS. RIF. PROT. N. 0041890, DELLA NOTA CON RECANTE OGGETTO: POSTA CERTIFICATA: ISTANZA PAS COMUNE DI BARLETTA PROTOCOLLI N. 30310/2024 E N. 30314/2024 INVIATA IN DATA 04.05.2024
Mittente: "Per conto di: protocollo@cert.comune.andria.bt.it" <posta-certificata@legalmail.it>
Data: 07/05/2024, 08:31
A: italrensrl@pec.it

Messaggio di posta certificata

Il giorno 07/05/2024 alle ore 08:31:36 (+0200) il messaggio "Avvenuta Protocollazione della nota relativa all'oggetto: POSTA CERTIFICATA: VS. RIF. PROT. N. 0041890, DELLA NOTA CON RECANTE OGGETTO: POSTA CERTIFICATA: ISTANZA PAS COMUNE DI BARLETTA PROTOCOLLI N. 30310/2024 E N. 30314/2024 INVIATA IN DATA 04.05.2024" è stato inviato da "protocollo@cert.comune.andria.bt.it" indirizzato a:

italrensrl@pec.it
Il messaggio originale è incluso in allegato.

Identificativo messaggio: 31D75834.02F56C77.51C01F33.2D657642.posta-certificata@legalmail.it

L'allegato daticert.xml contiene informazioni di servizio sulla trasmissione.

Certified email message

On 07/05/2024 at 08:31:36 (+0200) the message "Avvenuta Protocollazione della nota relativa all'oggetto: POSTA CERTIFICATA: VS. RIF. PROT. N. 0041890, DELLA NOTA CON RECANTE OGGETTO: POSTA CERTIFICATA: ISTANZA PAS COMUNE DI BARLETTA PROTOCOLLI N. 30310/2024 E N. 30314/2024 INVIATA IN DATA 04.05.2024" was sent by "protocollo@cert.comune.andria.bt.it" and addressed to:

italrensrl@pec.it
The original message is attached.

Message ID: 31D75834.02F56C77.51C01F33.2D657642.posta-certificata@legalmail.it

The daticert.xml attachment contains service information on the transmission

—postacert.eml

Oggetto: Avvenuta Protocollazione della nota relativa all'oggetto: POSTA CERTIFICATA: VS. RIF. PROT. N. 0041890, DELLA NOTA CON RECANTE OGGETTO: POSTA CERTIFICATA: ISTANZA PAS COMUNE DI BARLETTA PROTOCOLLI N. 30310/2024 E N. 30314/2024 INVIATA IN DATA 04.05.2024
Mittente: protocollo@cert.comune.andria.bt.it

POSTA CERTIFICATA: Avvenuta Protocollazione della nota relativa all'oggetto: POSTA CERTIFICATA: VS. RIF. PROT. N. 0041890, DELLA NOT...

Data: 07/05/2024, 08:31
A: italrensrl@pec.it

Avvenuta protocollazione in data 07/05/2024 08:31:22 con numero 0042250, della nota con oggetto: POSTA CERTIFICATA: VS. RIF. PROT. N. 0041890, DELLA NOTA CON RECANTE OGGETTO: POSTA CERTIFICATA: ISTANZA PAS COMUNE DI BARLETTA PROTOCOLLI N. 30310/2024 E N. 30314/2024 INVIATA IN DATA 04.05.2024 .

Cordiali Saluti

Comune di Andria

Allegati:

postacert.eml	1,4 kB
daticert.xml	1,1 kB

Oggetto: POSTA CERTIFICATA: Avvenuta Protocollazione della nota relativa all'oggetto: POSTA CERTIFICATA: PAS ANDRIA BARLETTA (PROT. N. 0041890 DEL 06/05/2024)
Mittente: "Per conto di: sviluppoeconomico@cert.comune.andria.bt.it" <posta-certificata@legalmail.it>
Data: 05/06/2024, 12:15
A: italrensrl@pec.it

Messaggio di posta certificata

Il giorno 05/06/2024 alle ore 12:15:20 (+0200) il messaggio "Avvenuta Protocollazione della nota relativa all'oggetto: POSTA CERTIFICATA: PAS ANDRIA BARLETTA (PROT. N. 0041890 DEL 06/05/2024)" è stato inviato da "sviluppoeconomico@cert.comune.andria.bt.it" indirizzato a:

italrensrl@pec.it
Il messaggio originale è incluso in allegato.

Identificativo messaggio: A603A363.005AA6AD.E7E55F71.DA0D471A.posta-certificata@legalmail.it

L'allegato daticert.xml contiene informazioni di servizio sulla trasmissione.

Certified email message

On 05/06/2024 at 12:15:20 (+0200) the message "Avvenuta Protocollazione della nota relativa all'oggetto: POSTA CERTIFICATA: PAS ANDRIA BARLETTA (PROT. N. 0041890 DEL 06/05/2024)" was sent by "sviluppoeconomico@cert.comune.andria.bt.it" and addressed to:

italrensrl@pec.it
The original message is attached.

Message ID: A603A363.005AA6AD.E7E55F71.DA0D471A.posta-certificata@legalmail.it

The daticert.xml attachment contains service information on the transmission

—postacert.eml———————————————————————————————

Oggetto: Avvenuta Protocollazione della nota relativa all'oggetto: POSTA CERTIFICATA: PAS ANDRIA BARLETTA (PROT. N. 0041890 DEL 06/05/2024)
Mittente: sviluppoeconomico@cert.comune.andria.bt.it
Data: 05/06/2024, 12:14
A: italrensrl@pec.it

```
Avvenuta protocollazione in data 05/06/2024 12:14:32 con numero 0053019, della nota con
oggetto: POSTA CERTIFICATA: PAS ANDRIA BARLETTA (PROT. N. 0041890 DEL 06/05/2024) .
```

POSTA CERTIFICATA: Avvenuta Protocollazione della nota relativa all'oggetto: POSTA CERTIFICATA: PAS ANDRIA BARLETTA (PROT. N. 004...

Cordiali Saluti

Comune di Andria

Allegati:

postacert.eml	1,2 kB
daticert.xml	976 bytes

SOCIETÀ ITALREN S.R.L.

Procedura abilitativa semplificata (PAS) ai sensi dell'art. 6 del D.Lgs. 3 marzo 2011, n. 28. Realizzazione di un impianto fotovoltaico della potenza complessiva di 9.999,25 kW e delle relative opere di connessione, da localizzarsi nel territorio comunale di Bitonto (BA).

Pratica n° 04441890714-11122023-1736

Suap BITONTO in delega alla CCIAA di BA

CHIEDE	Procedimento
Procedura abilitativa semplificata (P.A.S.) per l'installazione di impianti alimentati da energia rinnovabile	**Procedura abilitativa semplificata (P.A.S.) per l'installazione di impianti alimentati da energia rinnovabile ((ai sensi dell'art. 6 del D. Lgs 28 del 03/03/2011 – art. 6 della L.R. n. 25 del 24/09/2012)**

Scheda anagrafica

[X] DITTA/SOCIETA'/IMPRESA	[ ] PERSONA (Privato)

[X] ISCRITTA ALLA CCIAA

Codice Fiscale
04441890714

(compilare per effettuare il recupero dei dati dal registro imprese)

Informazioni relative all'iscrizione al Registro Imprese

Camera di commercio di:	Numero REA	Data
FOGGIA	**327974**	**24/01/2023**

[ ] NON ANCORA ISCRITTA

[ ] NON NECESSITA DI ISCRIZIONE AL RI DELLA CCIAA

DATI DEL DICHIARANTE

Nome	Cognome	Cod.Fiscale
MATTEO	**DI CARLO**	[redacted]

Sesso	Data nascita	Cittadinanza
[redacted]	[redacted]	[redacted]

Luogo di nascita:

Stato	Provincia
Italia	[redacted]

Comune
[redacted]

[ ] Se cittadino non UE

Informazioni relative alla residenza :

Stato	Provincia
Italia	[redacted]

Comune
[redacted]

Toponimo (DUG)
VIA

Denominazione stradale
[redacted]

Numero civico	CAP	eMail/PEC	Telefono fisso/cellulare
[redacted]	[redacted]	**ITALRENSRL@PEC.IT**	[redacted]

Carica
AMMINISTRATORE

DATI DELLA DITTA/SOCIETA'/IMPRESA

Denominazione (nome della ditta o azienda o ragione sociale)
ITALREN S.R.L.

Forma giuridica	Codice Fiscale	P.IVA
SOCIETA' A RESPONSABILITA' LIMITATA	**04441890714**	**04441890714**

Dati relativi alla sede legale della ditta/società/impresa

Stato	Provincia
Italia	**FOGGIA**

Comune
FOGGIA

Toponimo (DUG)
CORSO

Denominazione stradale	Numero civico	CAP
CAIROLI	**37**	**71121**

Telefono fisso/Cellulare	Fax	PEC
[redacted]		**italrensrl@pec.it**

Oggetto della pratica

descrizione sintetica
PROGETTO PER LA REALIZZAZIONE DI UN IMPIANTO FOTOVOLTAICO RELATIVE OPERE ED INFRASTRUTTURE CONNESSE DELLA POTENZA COMPLESSIVA DI 9.999,25 kW

DOMICILIO ELETTRONICO

Ai fini delle comunicazioni relative al presente procedimento si elegge il proprio domicilio elettronico presso la seguente casella di posta elettronica (domicilio elettronico)

DOMICILIO ELETTRONICO: (N.B. Inserire l'indirizzo della casella PEC a cui lo Sportello dovrà inviare la ricevuta e le altre comunicazioni relative alla pratica)
italrensrl@pec.it

[X] Si dichiara di essere consapevoli che nel caso non venga indicata una casella di posta elettronica certificata (PEC), non si avra' la certezza del buon esito dell' eventuale scambio di comunicazioni che seguiranno la presente istanza

Dichiarazione di consapevolezza ex artt. 46 e 47 DPR 445/2000

[X] Dichiara di essere consapevole che le dichiarazioni false, la falsità negli atti e l'uso di atti falsi comportano l'applicazione delle sanzioni penali previste dall'art. 76 del D.P.R. 445/2000 e la decadenza dai benefici eventualmente conseguenti al provvedimento emanato sulla base della dichiarazione non veritiera nonchè il divieto di accesso a contributi, finanziamenti e agevolazioni per un periodo di 2 anni decorrenti da quando l'amministrazione ha adottato l'atto di decadenza, come previsto dall'art. 75 del D.P.R. 445/2000.

INFORMATIVA SULLA PRIVACY (Art. 13 del Reg. UE n. 2016/679 del 27 aprile 2016)

Il Reg. UE n. 2016/679 del 27 aprile 2016 stabilisce norme relative alla protezione delle persone fisiche con riguardo al trattamento dei dati personali. Pertanto, come previsto dall'art. 13 del Regolamento, si forniscono le seguenti informazioni:

Titolare del trattamento:

Comune di BITONTO

indirizzo pec protocollo.comunebitonto@pec.rupar.puglia.it

Finalità del trattamento.

Il trattamento dei dati è necessario per l'esecuzione di un compito di interesse pubblico o connesso all'esercizio di pubblici poteri di cui è investito il titolare del trattamento. Pertanto i dati personali saranno utilizzati dal titolare del trattamento nell'ambito del procedimento per il quale la dichiarazione viene resa.

Modalità del trattamento.

I dati saranno trattati da persone autorizzate, con strumenti cartacei e informatici.

Destinatari dei dati.

I dati potranno essere comunicati a terzi nei casi previsti della Legge 7 agosto 1990, n. 241 (“Nuove norme in materia di procedimento amministrativo e di diritto di accesso ai documenti amministrativi”), ove applicabile, e in caso di controlli sulla veridicità delle dichiarazioni (art. 71 del D.P.R. 28 dicembre 2000 n. 445 (“Testo unico delle disposizioni legislative e regolamentari in materia di documentazione amministrativa”)). Responsabili del trattamento la Camera di Commercio competente per territorio e InfoCamere S.c.p.A.

Diritti.

L'interessato può in ogni momento esercitare i diritti di accesso e di rettifica dei dati personali nonché ha il diritto di presentare reclamo al Garante per la protezione dei dati personali. Ha inoltre il diritto alla cancellazione dei dati e alla limitazione al loro trattamento nei casi previsti dal Regolamento. Per esercitare tali diritti tutte le richieste devono essere rivolte al Comune di BITONTO indirizzo mail protocollo.comunebitonto@pec.rupar.puglia.it. Il responsabile della protezione dei dati è contattabile all'indirizzo mail .

Periodo di conservazione dei dati.

I dati personali saranno conservati per un periodo non superiore a quello necessario per il perseguimento delle finalità sopra menzionate o comunque non superiore a quello imposto dalla legge per la conservazione dell'atto o del documento che li contiene. I dati sono altresì trasmessi alla Camera di Commercio competente per territorio per la raccolta nel Fascicolo informativo di impresa di cui all'art. 43-bis del D.P.R. 445/2000 e s.m.i.

[X] Il/la sottoscritto/a dichiara di aver letto l'informativa sul trattamento dei dati personali.

CHIEDE A UFFICI COMUNE DI BITONTO

Procedura abilitativa semplificata (P.A.S.) per l'installazione di impianti alimentati da energia rinnovabile ((ai sensi dell’art. 6 del D. Lgs 28 del 03/03/2011 – art. 6 della L.R. n. 25 del 24/09/2012)

Localizzazione dell'intervento

Comune	Frazione	Prov.	CAP
BITONTO		**BA**	**70032**

ATTENZIONE - l'ubicazione dell'attività o intervento coincide con il Comune a cui è destinata la pratica

Via, Viale, Piazza	n° civico
STRADA PROVINCIALE 231	**snc**

scala	piano	interno

dati catastali

[ ] NCEU	**[X] NCT**

foglio	particella/mappale	subalterno
64	**28**	

sezione Censuaria (Terreni)

foglio	particella/mappale	subalterno
75	**169**	

sezione Censuaria (Terreni)

foglio	particella/mappale	subalterno
63	**172**	

sezione Censuaria (Terreni)

foglio	particella/mappale	subalterno
63	**176**	

sezione Censuaria (Terreni)

foglio	particella/mappale	subalterno
63	**177**	

sezione Censuaria (Terreni)

foglio	particella/mappale	subalterno
63	**233**	

sezione Censuaria (Terreni)

foglio	particella/mappale	subalterno
63	**204**	

sezione Censuaria (Terreni)

foglio	particella/mappale	subalterno
63	**356**	

sezione Censuaria (Terreni)

foglio	particella/mappale	subalterno
63	**353**	

sezione Censuaria (Terreni)

foglio	particella/mappale	subalterno
63	**557**	

sezione Censuaria (Terreni)

foglio	particella/mappale	subalterno
63	**212**	

sezione Censuaria (Terreni)

---

ulteriori dati relativi alla localizzazione dell'intervento

Superfici edificio (reali e non catastali)

coperta mq	scoperta mq	altezza m
0.00	**0.00**	**0.00**

Superfici terreno (reali e non catastali) mq.
158580.00

a) Titolarità dell'intervento

Il richiedente dichiara di avere titolo alla presentazione di questa pratica edilizia in quanto

[ ] proprietario esclusivo

[X] rappresentante legale

[ ] Amministratore/delegato dal Condominio

[ ] comproprietario con il/i soggetto/i elencato/i nella sezione "SOGGETTI COINVOLTI";

[ ] locatario/comodatario (a tale scopo autorizzato dai proprietari nella sezione "SOGGETTI COINVOLTI")

dell'immobile interessato dall'intervento e di

[X] avere titolarità esclusiva all'esecuzione dell'intervento

[ ] non avere titolarità esclusiva all'esecuzione dell'intervento, ma di disporre comunque della dichiarazione di assenso dei terzi titolari di altri diritti reali o obbligatori

b) Presentazione della PAS

Dichiara di presentare la PAS

[ ] in assenza di atti di assenso presupposti, in quanto l'intervento oggetto della PAS non necessita di atti o pareri che non possono essere sostituiti dalle autocertificazioni, attestazioni e asseverazioni o certificazioni di tecnici abilitati

[ ] essendo già in possesso di tutti gli atti di assenso presupposti, comunque denominati, rilasciati dalle competenti amministrazioni

[X] richiedendo contestualmente l'acquisizione d'ufficio degli atti di assenso presupposti, comunque denominati, alle competenti amministrazioni. Il titolare dichiara di essere a conoscenza che l'attività oggetto della PAS può essere iniziata dopo il rilascio dei relativi atti di assenso

c) Tipologia di impianto alimentato da fonti rinnovabili oggetto di PAS

[ ] Installazione di pannelli fotovoltaici, su edificio esistente, con qualsiasi potenza, non ricadenti fra quelli di cui al punto 12.1 del D.M. 10/09/2010 aventi TUTTE le seguenti caratteristiche: i. moduli fotovoltaici collocati nei tetti di edifici esistenti; ii. la superficie complessiva dei moduli fotovoltaici dell'impianto non sia superiore a quella del tetto dell'edificio sul quale i moduli sono collocati

[ ] collocato su edifici, tettoie, serre o pensiline e da realizzarsi con tegole fotovoltaiche o altri elementi innovativi;

[ ] collocato su edifici o loro pertinenze (realizzati all'interno della zona A di cui al D.M. 1444/1968) e da realizzarsi con tegole fotovoltaiche o altri elementi innovativi;

[ ] Impianto solare fotovoltaico non integrato ubicato al suolo con potenza inferiore a 20 kW;

[ ] Impianto solare fotovoltaico ubicato a suolo su terreni agricoli (max 10% del terreno agricolo e distanza superiore a 2000 mt. da altri terreni dello stesso proprietario), non ricadenti fra quelli di cui al punto 12.1 e 12.2 lettera a) del D.M. 10/09/2010, aventi capacità di generazione inferiore alla soglia indicata alla tabella A allegata al D.Lgs n. 387 del 29/12/2003, cioè con potenza inferiore a 20 kW, e che faccia capo ad un unico punto di connessione ed ad un unico soggetto;

[ ] Impianto solare fotovoltaico ubicato su aree già degradate da attività antropiche, pregresse o in atto, tra cui siti industriali, cave, discariche, siti contaminati, con potenza non superiore a 1 MW e direttamente su suolo;

[ ] Impianto eolico di potenza inferiore a 200 kW con max 4 generatori eolici;

[ ] Impianti Biomassa, gas di discarica, gas residuati dai processi di depurazione, operanti in assetto cogenerativi con potenza > 50 1000 kW ovvero 3000 kWt;

[ ] Impianti alimentati da biomassa e biogas con potenza max 200 kW;

[ ] Impianti da gas di discarica, gas residuati con potenza inferiore a 1 MW;

[ ] Impianti non cogenerativi con potenza 250kW;

[ ] Impianti idroelettrici e geotermoelettrici realizzati su edifici esistenti senza variazione planoaltimetriche, senza cambio di destinazione d'uso, senza intaccare parti strutturali, ecc., con potenza max 200 kW;

[ ] Impianti idroelettrici e geotermoelettrici alimentati da fonte idraulica con potenza inferiore a 1 MW;

[X] Attività di costruzione ed esercizio di impianti fotovoltaici di potenza sino a 10 MW connessi alla rete elettrica di media tensione e localizzati in area a destinazione industriale, produttiva o commerciale (ai sensi del c.9 bis, dell'art.6 del D.LGS 28/2011 modificato dal D.L. 77/2021.

[ ] Altro impianto di energia elettrica

e) Opere su parti comuni o modifiche esterne

Le opere previste

[X] non riguardano parti comuni

[ ] riguardano le parti comuni di un fabbricato condominiale

[ ] riguardano parti comuni di un fabbricato con più proprietà, non costituito in condominio, e dichiara che l'intervento è stato approvato dai comproprietari delle parti comuni, come risulta da atto consegnato al progettista ovvero dalla sottoscrizione degli elaborati da parte di tutti i comproprietari corredata da copia di documento d'identità

[ ] riguardano parti dell'edificio di proprietà comune ma non necessitano di assenso perché, secondo l'art. 1102 c.c., apportano, a spese del titolare, le modificazioni necessarie per il miglior godimento delle parti comuni non alterandone la destinazione e senza impedire agli altri partecipanti di usufruirne secondo il loro diritto

f) Descrizione sintetica dell'intervento

Dichiara che i lavori per i quali viene inoltrata la presente PAS consistono in:

PROGETTO PER LA REALIZZAZIONE DI UN IMPIANTO FOTOVOLTAICO RELATIVE OPERE ED INFRASTRUTTURE CONNESSE DELLA POTENZA COMPLESSIVA DI 9.999,25 kW

g) Regolarità urbanistica e precedenti edilizi

[X] lo stato attuale dell'immobile risulta pienamente conforme alla documentazione dello stato di fatto legittimato dal seguente titolo/pratica edilizia (o, in assenza, dal primo accatastamento)
[X] legittimato da

	n.	del
[X] titolo unico (SUAP)	**0**	**25/12/1900**

	n.	del
[ ] permesso di costruire / licenza edil. / concessione edilizia		

	n.	del
[ ] autorizzazione edilizia		

	n.	del
[ ] accertamento di conformità ex art. 36 d.P.R. n.380/2001		

	Legge	n.	del
[ ] condono edilizio			

	Legge	n.	del
[ ] C.E. o P.d.C. in sanatoria			

	n.	del
[ ] P.d.C. in sanatoria		

	n.	del
[ ] D.I.A. / S.C.I.A		

	n.	del
[ ] DIA/SCIA alternativa al permesso di costruire		

	n.	del
[ ] C.I.L./C.I.L.A.		

	estremi della denuncia catastale n.	del
[ ] primo accatastamento		

[ ] Preesistente al 1942
(Allegare planimetria catastale originale)

[ ] Preesistente al 1967
(Allegare planimetria catastale originale)

	specificare	n.	del
[ ] altro			

h) Calcolo del contributo di costruzione

[X] l'intervento da realizzare è a titolo gratuito

ai sensi della seguente normativa

NON PREVISTO

[ ] l'intervento da realizzare è a titolo oneroso e pertanto

allega il prospetto di calcolo preventivo del contributo di costruzione, a firma di tecnico abilitato, e la ricevuta di versamento del contributo di costruzione

[ ] richiede il reperimento degli standard in quanto intervento che comporta aumento del carico urbanistico

[ ] richiede il reperimento degli standard in quanto intervento che comporta aumento del carico urbanistico, per i quali con relazione asseverata si richiede la monetizzazione

i) Tecnici incaricati

dichiara di aver incaricato, in qualità di progettista, il tecnico indicato nella sezione seguente

PROGETTISTA DELLE OPERE ARCHITETTONICHE

[ ] non è colui che presenta la pratica	[ ] colui che presenta la pratica

[ ] incaricato anche come direttore dei lavori delle opere architettoniche

[ ] se il direttore dei lavori delle opere architettoniche è diverso dal progettista delle opere architettoniche

e dichiara inoltre

[ ] di aver incaricato, in qualità di direttori dei lavori e di altri tecnici, i soggetti indicati alla sezione seguente

[X] che il/i direttore/i dei lavori e gli altri tecnici incaricati saranno individuati prima dell'inizio dei lavori

l) Impresa esecutrice dei lavori

[X] l'impresa esecutrice/imprese esecutrici dei lavori sarà/saranno individuata/e prima dell'inizio dei lavori

[ ] i lavori, in quanto opere di modesta entità che non interessano le specifiche normative di settore, sono eseguiti/sono stati eseguiti in prima persona, senza alcun affidamento a ditte esterne

[ ] i lavori sono eseguiti/sono stati eseguiti dalla/e impresa/e indicata/e alla seguente sezione

m) Rispetto degli obblighi in materia di salute e sicurezza nei luoghi di lavoro (vedi allegata tabella ADEMPIMENTI PREVISTI DAL D. LGS. N.81/2008)

che l'intervento

[ ] non ricade nell'ambito di applicazione delle norme in materia di salute e sicurezza nei luoghi di lavoro (d.lgs. n. 81/2008)

[ ] ricade nell'ambito di applicazione delle norme in materia di salute e sicurezza nei luoghi di lavoro (d.lgs. n. 81/2008) e pertanto:

relativamente alla documentazione delle imprese esecutrici:

[ ] dichiara che l'entità presunta del cantiere è inferiore a 200 uomini-giorno ed i lavori non comportano i rischi particolari di cui all'allegato XI del d.lgs. n. 81/2008 e di aver verificato il certificato di iscrizione alla Camera di commercio, il documento unico di regolarità contributiva, corredato da autocertificazione in ordine al possesso degli altri requisiti previsti dall'allegato XVII del d.lgs. n. 81/2008, e l'autocertificazione relativa al contratto collettivo applicato

[ ] dichiara che l'entità presunta del cantiere è pari o superiore a 200 uomini-giorno o i lavori comportano i rischi particolari di cui all'allegato XI del d.lgs. n. 81/2008 e di aver verificato la documentazione di cui alle lettere a) e b) dell'art. 90 comma 9 prevista dal d.lgs. n. 81/2008 circa l'idoneità tecnico professionale della/e impresa/e esecutrice/i e dei lavoratori autonomi, l'organico medio annuo distinto per qualifica, gli estremi delle denunce dei lavoratori effettuate all'Istituto nazionale della previdenza sociale (INPS), all'Istituto nazionale assicurazione infortuni sul lavoro (INAIL) e alle casse edili, nonché il contratto collettivo applicato ai lavoratori dipendenti, della/e impresa/e esecutrice/i

relativamente alla notifica preliminare di cui all'articolo 99 del d.lgs. n. 81/2008

[ ] dichiara che l'intervento non è soggetto all'invio della notifica

[ ] dichiara che l'intervento è soggetto all'invio della notifica

[X] ricade nell'ambito di applicazione delle norme in materia di salute e sicurezza sul luogo di lavoro (d.lgs. n. 81/2008), ma si riserva di presentare le dichiarazioni di cui al presente quadro prima dell'inizio lavori, poiché i dati dell'impresa esecutrice saranno forniti prima dell'inizio lavori

di essere a conoscenza che l’efficacia della presente PAS è sospesa qualora sia assente il piano di sicurezza e coordinamento di cui all’articolo 100 del d.lgs. n. 81/2008 o il fascicolo di cui all’articolo 91, comma 1, lettera b), quando previsti, oppure in assenza di notifica di cui all’articolo 99, quando prevista, oppure in assenza di documento unico di regolarità contributiva

n) Diritti di terzi

[X] dichiara di essere consapevole che la presente segnalazione non può comportare limitazione dei diritti dei terzi, fermo restando quanto previsto dall'articolo 19, comma 6-ter, della l. n. 241/1990

gli eventuali soggetti cointeressati, titolari di diritti reali di godimento su beni confinanti e risultanti da registrazioni catastali ed estremi catastali dei fondi confinanti a quelli oggetto dell’intervento, sono:

ND

o) Avvertenze generali

Dichiara di essere informato che, ai sensi dell’art. 23 d.P.R. n.380/2001:

- i lavori in oggetto possono avere inizio trascorsi 30 gg dalla data di acquisizione della presente al protocollo comunale o dopo l’acquisizione degli atti di assenso presupposti;

- la durata degli stessi non potrà superare il termine di tre anni dalla data della sua presentazione;

- è tenuto a comunicare al SUE la data della fine lavori;

- che ultimato l’intervento, il progettista o un tecnico abilitato rilascia un certificato di collaudo finale, allegato alla comunicazione di fine lavori, che va presentato allo sportello unico, con il quale si attesta la conformità dell’opera al progetto presentato. Contestualmente presenta ricevuta dell'avvenuta presentazione della variazione catastale conseguente alle opere realizzate ovvero dichiarazione che le stesse non hanno comportato modificazioni del classamento. In assenza di tale documentazione si applica la sanzione di cui all'art. 37, c 5, d. P.R. n.380/2001.

Dichiara di essere informato che, nei casi disciplinati dall’art. 24 del d.P.R. n. 380/01, entro quindici giorni dalla data dell’ultimazione dei lavori di finitura dell’intervento, è tenuto a presentare all’ufficio comunale competente domanda di rilascio della segnalazione certificata di agibilità con le modalità di cui all’art. 24 d.P.R. n.380/01 oppure la dichiarazione del direttore dei lavori o, qualora non nominato, di un professionista abilitato, con la quale si attesta la conformità dell'opera al progetto presentato e la sua agibilità (art. 24 comma 5 d.P.R. n. 380/2001 e LR n° 12/2014). Dovrà essere inoltrata la dichiarazione del direttore dei lavori al SUAP – Sportello unico per le attività produttive - con la quale si attesta la conformità dell'opera al progetto presentato e la sua agibilità (art. 10 d.P.R. n.160/2010) ove trattasi di impianto produttivo;

Dichiara di provvedere al pagamento delle imposte dovute al momento del rilascio dell’atto autorizzativo

[X] PRESA VISIONE

Dichiarazione relativa ai diritti di segreteria/istruttori

VERSAMENTO DIRITTI O SPESE

[X] non sono dovuti oneri quali diritti o spese	
[X] poiché non previsti dal tariffario	[ ] poiché esentati
[ ] sono dovuti oneri quali diritti o spese	
per un totale di Euro	
[ ] pagamento on line alla pagina successiva 'Pagamento oneri'	
[ ] versamento su conto corrente postale (vedere le istruzioni di ogni SUAP)	
in data	ufficio postale di
Allegata qui la ricevuta di versamento tramite conto corrente postale	
[ ] pagamento pagoPA / bonifico bancario (vedere le istruzioni di ogni SUAP)	
in data	indicare il codice IUV / codice TRN
Allega qui l'attestazione del pagamento pagoPA o del bonifico bancario (in caso di bonifico, non è valida la ricevuta di presa in carico del bonifico)	

Dichiarazione relativa all'assolvimento dell'imposta di bollo

VERSAMENTO DELL'IMPOSTA DI BOLLO

E' obbligatorio selezionare una delle seguenti quattro opzioni:

[ ] Il pagamento è dovuto e si intende assolvere l'obbligo tramite il circuito digitale pagoPA [NB: questa opzione è possibile solo se lo Sportello Unico aderisce a pagoPA] ...

[X] Il pagamento è dovuto e si intende assolvere l'obbligo con marche da bollo di cui si riportano i numeri di serie identificativi (le marche da bollo utilizzate saranno poi annullate e conservate in originale) ...

Marca da € 16,00 per la domanda:

numero seriale (1)	data
01211531363116	**13/09/2023**

E' obbligatorio selezionare una delle seguenti due opzioni:

[ ] Marca da €16,00 per l'autorizzazione...

[X] Non è richiesta alcuna marca da bollo per l'autorizzazione perché il procedimento può concludersi con il silenzio assenso dell'Amministrazione o con rilascio di Nulla Osta...

per la seguente motivazione

procedura abilitativa semplificata e comunicazione per gli impianti alimentati da energia rinnovabile - Impianti fotovoltaici di potenza inferiore ad 1 MW (ex art. 6 D.Lgs. 28/2011)

(1) Inserire i quattordici numeri presenti appena sopra il codice a barre, nella parte bassa del contrassegno

NOTA BENE: Le domande devono essere regolarizzate in misura forfettaria con una marca da bollo da €16,00 - Aggiungere una marca da bollo per il provvedimento autorizzatorio (in seguito alle modifiche apportate al DPR n. 642/1972 dalla legge n. 147/2013, le istanze trasmesse per via telematica e i provvedimenti rilasciati per via telematica sono soggetti all'imposta di bollo forfettaria di €16,00)

[ ] Per gli Enti autorizzati, l'imposta di bollo è assolta in modo virtuale ai sensi del D.M. 10/11/2011 o ai sensi dell'art. 15 D.P.R. 642/1972 ...

[ ] Il pagamento non è dovuto poiché esentati ...

Sportello Unico per le Attivita' Produttive
Ricevuta
(art. 5, comma 4 DPR 160/2010 e art. 18-bis L. 241/1990)

1 - SUAP competente

Suap BITONTO in delega alla CCIAA di BA			
del comune di:	**BITONTO**	Id:	**3683**
Responsabile SUAP:	**Mercurio**	**Nicola**	

2 - Riferimenti della pratica SUAP

Codice Pratica:	**04441890714-11122023-1736**
Protocollo SUAP:	**REP_PROV_BA/BA-SUPRO/0180577 del 11/12/2023**
Domicilio elettronico dichiarato:	**italrensrl@pec.it**

3 - Impresa o soggetto economico

Denominazione:	**ITALREN S.R.L.**			
Codice Fiscale:	**04441890714**	Sede legale provincia:	**FOGGIA**	
Presso il comune di:	**FOGGIA**			
via, viale, piazza ...:	**CAIROLI**		n.	**37**

4 - Estremi del dichiarante

Cognome:	**DI CARLO**	Nome:	**MATTEO**
Qualifica:	**AMMINISTRATORE**	Codice Fiscale:	[redacted]

5 - Indirizzo dell'impianto

del comune di:	**BITONTO**		
via, viale, piazza ...:	**STRADA PROVINCIALE 231**	n.	**snc**

6 - Termini del procedimento/controllo

Entro 90 giorni dalla data della presente ricevuta, salvo indizione della conferenza dei servizi ai sensi dell'art. 7, comma 3, del DPR 160/2010, l'amministrazione competente adotta un provvedimento espresso ovvero, in caso di SCIA condizionata, acquisisce gli atti di assenso o i

pareri di altri uffici e amministrazioni o esegue le verifiche preventive previste dalla normativa vigente.

7 - Accesso visione atti del procedimento

Il responsabile del SUAP costituisce il referente per l'esercizio del diritto di accesso agli atti e documenti detenuti dal SUAP, anche se provenienti da altre amministrazioni o da altri uffici comunali (art. 4, co.4 DPR n. 160/2010).

Ufficio in cui si può prendere visione degli atti:	
Suap BITONTO in delega alla CCIAA di BA	
Indirizzo:	**CORSO Vittorio Emanuele n. 41 70032 - BITONTO (BA)**
Altre info:	vedere sito istituzionale del comune

8- Interventi attivati nel procedimento ed amministrazioni competenti

Intervento	**Amministrazione competente**
Procedura abilitativa semplificata (P.A.S.) per l'installazione di impianti alimentati da energia rinnovabile	UFFICI COMUNE DI BITONTO

9 - Elenco dei documenti informatici allegati

- 04441890714-11122023-1736.SUAP.PDF.P7M (Riepilogo Pratica SUAP)
- 04441890714-11122023-1736.005.PDF.P7M (Pareri, autorizzazioni, nulla osta, rilasciati dai soggetti competenti (ad es. Soprintendenza, VV.FF.,Consorzio bonifica, Amministrazione Provinciale ecc.))
- 04441890714-11122023-1736.007.PDF.P7M (Opportuni elaborati progettuali a firma di un progettista abilitato che attestino la compatibilità del progetto con gli strumenti urbanistici approvati e i regolamenti edilizi vigenti e la non contrar)
- 04441890714-11122023-1736.006.PDF.P7M (Elaborati tecnici per la connessione redatti dal gestore di rete)
- 04441890714-11122023-1736.023.PDF.P7M (ELABORATO 7 - CARTA IDROGEOLOGICA-signed.pdf)
- 04441890714-11122023-1736.024.PDF.P7M (ELABORATO 4 - COROGRAFIA SU CTR-signed.pdf)
- 04441890714-11122023-1736.025.PDF.P7M (ELABORATO 3 - PLANIMETRIA STATO FUTURO-signed.pdf)
- 04441890714-11122023-1736.008.PDF.P7M (Estratto del P.R.G. con evidenziato l’immobile e/o l’area di intervento)
- 04441890714-11122023-1736.030.PDF.P7M (ELABORATO 10 - CABINA DI CONVERSIONE E TRASFORMAZIONE.pdf)
- 04441890714-11122023-1736.026.PDF.P7M (ELABORATO 2 - PLANIMETRIA STATO ATTUALE-signed.pdf)
- 04441890714-11122023-1736.027.PDF.P7M (ELABORATO 1 - COROGRAFIA DI INQUADRAMENTO-signed.pdf)
- 04441890714-11122023-1736.009.PDF.P7M (Documentazione catastale costituita da estratto di mappa in scala 1:2000 / 1:1000 con individuazione del nuovo intervento, autenticata dal progettista, e con aggiornamento non anteriore a mesi 6)
- 04441890714-11122023-1736.012.PDF.P7M (ELABORATO E-03 - AREE NON IDONEE-signed.pdf)
- 04441890714-11122023-1736.028.PDF.P7M (Documento-Matteo.pdf)
- 04441890714-11122023-1736.011.PDF.P7M (ELABORATO P.P. - PIANO PARTICELLARE-signed.pdf)
- 04441890714-11122023-1736.013.PDF.P7M (ELABORATO E-02 - RETE NATURA 2000-signed.pdf)
- 04441890714-11122023-1736.010.PDF.P7M (ELABORATO R1 - RELAZIONE TECNICA AMBIENTALE.pdf)
- 04441890714-11122023-1736.014.PDF.P7M (relazione tecnica di asseverazione)
- 04441890714-11122023-1736.029.PDF.P7M (ELABORATO 8 - DISEGNI TECNICI.pdf)
- 04441890714-11122023-1736.015.PDF.P7M (Scheda tecnica impianti di energia da fonti rinnovabili)
- 04441890714-11122023-1736.001.PDF.P7M (copia attestazione versamento oneri, diritti e spese)
- 04441890714-11122023-1736.017.PDF.P7M (ELABORATO E-01 - VINCOLI PPTR-signed.pdf)

- 04441890714-11122023-1736.022.PDF.P7M (ELABORATO 10 - CABINA DI CONVERSIONE E TRASFORMAZIONE-signed.pdf)
- 04441890714-11122023-1736.016.PDF.P7M (Presentazione degli schemi impianti di cui al DM 37/2008)
- 04441890714-11122023-1736.002.PDF.P7M (D.U.R.C. (Documento Unico di Regolarità Contributiva))
- 04441890714-11122023-1736.019.PDF.P7M (ELABORATO 14 - IMPIANTO DI VIDEO SORVEGLIANZA-signed.pdf)
- 04441890714-11122023-1736.003.PDF.P7M (Dichiarazione dell'impresa esecutrice dei lavori)
- 04441890714-11122023-1736.021.PDF.P7M (ELABORATO 12 - PARTICOLARI - RECINZIONE - ILLUMINAZIONE-signed.pdf)
- 04441890714-11122023-1736.018.PDF.P7M (ELABORATO 15 - OPERE DI RETE-signed.pdf)
- 04441890714-11122023-1736.004.PDF.P7M (DICHIARAZIONE CHE L'IMPIANTO NON SI TROVI ALL'INTERNO DI AREE FRA QUELLE SPECIFICAMENTE ELENCATE E INDIVIDUATE DALL'ALLEGATO 3) LETTERA f), AL DECRETO DEL MINISTERO DELLO SVILUPPO ECONOMICO DEL 10)
- 04441890714-11122023-1736.020.PDF.P7M (ELABORATO 13 - IMPIANTO DI ILLUMINAZIONE-signed.pdf)
- 04441890714-11122023-1736.001.MDA.PDF.P7M (MDA Pratica)

10 - Promemoria per controllo domicilio elettronico

Tutte le comunicazioni verranno inviate al seguente indirizzo fornito dal richiedente:	**italrensrl@pec.it**

11 - Estremi emissione della ricevuta:

Data di emissione:	**11/12/2023**

ISTANZA PAS COMUNE DI BITONTO PROT.REP_PROV_BA/BA-SUPRO 0077945 DEL 04-05-2024

Oggetto: ISTANZA PAS COMUNE DI BITONTO PROT.REP_PROV_BA/BA-SUPRO 0077945 DEL 04-05-2024
Mittente: "italrensrl" <italrensrl@pec.it>
Data: 04/05/2024, 13:17
A: comunemodugno@pec.rupar.puglia.it
CC: assettodelterritorio.comune.modugno@pec.rupar.puglia.it

Spett.le Comune di Modugno,

la società Italren S.r.L. ha presentato presso il comune di Bitonto (BA), in data odierna, un "PROGETTO PER LA REALIZZAZIONE DI UN IMPIANTO FOTOVOLTAICO DELLA POTENZA COMPLESSIVA DI 9.994,40 kWp E RELATIVE OPERE DI CONNESSIONE", secondo la Procedura Abilitativa Semplificata (PAS) disciplinata, a livello Nazionale, dall'Art. 6 del D. Lgs. n.28/2011, con protocollo distinto in oggetto.

Poiché parte delle opere di rete ricadono nel territorio della Vostra Amministrazione Comunale, si trasmette per quanto di competenza, l'Istanza PAS relativa al progetto fotovoltaico poc'anzi citato, specificando che **l'Amministrazione competente, nonché preposta alla istruzione della pratica è il Comune di Bitonto**, in quanto ai sensi dell'art. 6 del D. Lgs. n.28/2011 comma 9-ter, quest'ultimo è il comune in cui ricadono le maggiori opere del progetto proposto.

Distinti saluti.

ITALREN Srl

Allegati:

SUAP-PAS_compressed.zip 19,0 MB

CITTÀ DI MODUGNO

Città Metropolitana di Bari

PROTOCOLLO GENERALE

N° **0034697**
del **12-07-2024**

Movimento: **Ingresso**
Tipo Spedizione: **Posta Elettronica**

Oggetto: **POSTA CERTIFICATA: Re:Riscontro rif. "ISTANZA PAS COMUNE DI BITONTO PROT.REP_PROV_BA/BA-SUPRO 0077945 DEL 04-05-2024". - [RIF.PROT.:c_f262|REG_PROT|23245/2024] società ITALREN S.R.L. - [RIF.PROT.:c_f262|REG_PROT|34290/2024]**

CORRISPONDENTI:

Denominazione	Indirizzo E-mail/PEC
italrensrl@pec.it	italrensrl@pec.it

SMISTAMENTI:

Assegnato a:	Mittente:	Data Assegnazione:
COLASUONNO FRANCESCO	CAPUTO ROSA	12/07/2024 12:13:37

Il Responsabile

Pratica edilizia	_____
del	_____
Protocollo	_____

RELAZIONE TECNICA DI ASSEVERAZIONE

DATI DEL PROGETTISTA

Cognome e Nome *DIURNO GUIDO ROSARIO*
codice fiscale [redacted]
nato a [redacted] prov. [redacted] stato *ITALIA*
nato il [redacted]

Iscritto all'ordine/collegio *«INGEGNERI»* di *«FOGGIA»* al n. *B112*
Telefono [redacted]
posta elettronica certificata *italrensrl@pec.it*

N.b. I dati del progettista coincidono con quelli già indicati, nella sezione 2 dell'Allegato "Soggetti coinvolti", per il progettista delle opere architettoniche

DICHIARAZIONI

Il progettista, in qualità di tecnico asseverante, preso atto di assumere la qualità di persona esercente un servizio di pubblica necessità ai sensi degli articoli 359 e 481 del Codice Penale, consapevole che le dichiarazioni false, la falsità negli atti e l'uso di atti falsi comportano l'applicazione delle sanzioni penali previste dagli artt. 75 e 76 del d.P.R. n. 445/2000 e di quelle di cui all'art. 19, comma 6, della legge n. 241/1990, sotto la propria responsabilità

DICHIARA

1) Tipologia di intervento e descrizione sintetica delle opere

che i lavori riguardano l'immobile/il terreno individuato nella PAS di cui la presente relazione costituisce parte integrante e sostanziale;

che le opere in progetto sono subordinate a **PAS** in quanto rientrano nella seguente **tipologia di intervento**:

☐ collocato su edifici, tettoie, serre o pensiline e da realizzarsi con tegole fotovoltaiche o altri elementi innovativi;
☐ collocato su edifici o loro pertinenze (realizzati all'interno della zona A di cui al D.M. 1444/1968) e da realizzarsi con tegole fotovoltaiche o altri elementi innovativi;
☐ Impianto solare fotovoltaico non integrato ubicato al suolo con potenza inferiore a 20 kW;
☐ Impianto solare fotovoltaico ubicato a suolo su terreni agricoli (max 10% del terreno agricolo e distanza superiore

a 2000 mt. da altri terreni dello stesso proprietario), non ricadenti fra quelli di cui al punto 12.1 e 12.2 lettera a) del D.M. 10/09/2010, aventi capacità di generazione inferiore alla soglia indicata alla tabella A allegata al D.Lgs n. 387 del 29/12/2003, cioè con potenza inferiore a 20 kW, e che faccia capo ad un unico punto di connessione ed ad un unico soggetto;
☐ Impianto solare fotovoltaico ubicato su aree già degradate da attività antropiche, pregresse o in atto, tra cui siti industriali, cave, discariche, siti contaminati, con potenza non superiore a 1 MW e direttamente su suolo;
☐ Impianto eolico di potenza inferiore a 200 kW con max 4 generatori eolici;
☐ Impianti Biomassa, gas di discarica, gas residuati dai processi di depurazione, operanti in assetto cogenerativi con potenza > 50 ≤ 1000 kW ovvero 3000 kWt;
☐ Impianti alimentati da biomassa e biogas con potenza max 200 kW;
☐ Impianti da gas di discarica, gas residuati con potenza inferiore a 1 MW;
☐ Impianti non cogenerativi con potenza ≤ 250kW;
☐ Impianti idroelettrici e geotermoelettrici realizzati su edifici esistenti senza variaz□one planoaltimetriche, senza cambio di destinazione d'uso, senza intaccare parti strutturali, ecc., con potenza max 200 kW;
☐ Impianti idroelettrici e geotermoelettrici alimentati da fonte idraulica con potenza inferiore a 1 MW;
X Attività di costruzione ed esercizio di impianti fotovoltaici di **potenza sino a 10 MW** connessi alla rete elettrica di media tensione e localizzati in area a destinazione industriale, produttiva o commerciale (ai sensi del c.9 bis, dell'art.6 del D.LGS 28/2011 modificato dal D.L. 77/2021.
☐ Altro impianto di energia elettrica _____

e che consistono in:

PROGETTO PER LA REALIZZAZIONE DI UN IMPIANTO FOTOVOLTAICO DELLA POTENZA COMPLESSIVA DI 9.994,40 KWp E RELATIVE OPERE DI CONNESSIONE

_

2) Dati dell'immobile oggetto di intervento

«TableStart:PRONumCivici»che l'intervento interessa l'immobile sito in via /località «PREDToponimo» «PREDVia», n. «PREDNumCivico» interno «PREDInterno» avente destinazione d'uso esistente _____ (ad es. . residenziale, industriale, commerciale, ecc…) e di progetto _____«TableEnd:PRONumCivici»

Censito al NCEU			
Foglio	Particella	Sub	Cat
«TableStart:UNIMLista»«UNIMFog»	«UNIMMap»	«UNIMSub»	«TableEnd:UNIMLista»

Censito in NCT		
Foglio	Particella	Sub
64	28	
63	172,177, 204, 356, 353, 557	

Superfici edificio (reali e non catastali)		
coperta mq.	scoperta mq.	altezza m.

Superfici terreno (reali e non catastali) Mq. 141280.00 mq

3) Strumentazione urbanistica comunale vigente e in salvaguardia

che l'area/immobile oggetto di intervento risulta individuata dal/è da realizzarsi su:

		SPECIFICARE	ZONA	ART.
X	PUG/ PRG/ PDF		E	
☐	PIANO PARTICOLAREGGIATO			
☐	PIANO DI RECUPERO			
☐	P.I.P			
☐	P.E.E.P.			
☐	ALTRO:			

4) Variazioni catastali (L n. 331/2004 art.1 comma 332)

che l'immobile oggetto dei lavori

4.1 ☐ **non necessita di alcuna variazione catastale**

4.2 **X** **necessita di variazione catastale** che sarà eseguita ad ultimazione lavori e trasmessa, unitamente alla nuova planimetria alla Amministrazione Comunale

5) Tutela dall'inquinamento acustico

che l'intervento

5.1 **X** **non rientra** nell'ambito di applicazione dell'articolo 8 della l. n. 447/1995

5.2 ☐ **rientra** nell'ambito di applicazione dell'articolo 8 della l. n. 447/1995, integrato con i

contenuti dell'articolo 4 del d.P.R. n. 227/2011 e pertanto **si allega**:

5.2.1 ☐ documentazione di impatto acustico (art. 8, commi 2 e 4, legge n. 447/1995)

5.2.2 ☐ valutazione previsionale di clima acustico (art. 8, comma 3, legge n. 447/1995)

5.2.3 ☐ autocertificazione a firma del tecnico abilitato competente in acustica ambientale in cui si attesta il rispetto dei requisiti di protezione acustica in relazione alla zonizzazione acustica di riferimento (art. 8, comma 3-bis, legge n. 447/1995)

5.2.4 ☐ dichiarazione sostitutiva dell'atto di notorietà, a firma del titolare, relativa al rispetto dei limiti stabiliti dal documento di classificazione acustica del territorio comunale di riferimento ovvero, ove questo non sia stato adottato, ai limiti individuati dal d.P.C.M. 14 novembre 1997 (art. 4, commi 1 e 2, d.P.R. n. 227/2011)

☐ che è stata presentata alla Provincia competente apposita relazione tecnica asseverata da un tecnico competente, che documenti il rispetto dei limiti di cui alla presente normativa, per l'esercizio di nuove attività imprenditoriali, ovvero per ampliamenti o modifiche di attività esistenti, che determinano un livello di rumore ambientale superiore a 40 dB(A) durante il periodo diurno e superiore a 30 dB(A) durante il periodo notturno (art.12 LEGGE REGIONALE 12 febbraio 2002, N. 3 **"Norme di indirizzo per il contenimento e la riduzione dell'inquinamento acustico".**

6) **Produzione di materiali di risulta**

che le opere

6.1 ☐ non sono soggette alla normativa relativa ai materiali da scavo (art. 41-bis D.L. n. 69 del 2013 e art. 184-bis d.lgs. n. 152 del 2006)

6.2 ☐ **comportano** la produzione di materiali da scavo **considerati come sottoprodotti** ai sensi dell'articolo 184-bis, comma 1, del d.lgs. n. 152/2006 o dell'articolo 41-bis, comma 1, D.L. n. 69 del 2013, e inoltre

6.2.1 ☐ **le opere comportano** la produzione di materiali da scavo per un **volume superiore a 6000 mc e sono soggette a VIA o AIA**, e pertanto, ai sensi dell'art. 184-bis, comma 2-bis, e del d.m. n. 161/2012

6.2.1.1. ☐ **si allega/ si comunicano gli estremi del** . Provvedimento di VIA o AIA, comprensivo dell'assenso al Piano di Utilizzo dei materiali da scavo, rilasciato da_____ con prot. _____ in data _____

(*) (variabile, solo nel caso di richiesta contestuale di atti di assenso presupposti alla SCIA)

6.2.2☐ le opere comportano la produzione di materiali da scavo per un **volume inferiore o uguale a 6000 mc** ovvero (**pur superando tale soglia) non sono soggette a VIA o AIA,** e pertanto

6.2.2.1 ☐ .allega **autocertificazione del titolare** resa all'ARPA ai sensi del comma 2 dell'art. 41-bis D.L. n. 69 del 2013

6.3 **X** **comportano** la produzione di materiali da scavo che saranno riutilizzati nello stesso luogo di produzione e pertanto

6.3.1 ☐ **allega autocertificazione del titolare (che i materiali da scavo saranno riutilizzati nello stesso** luogo di produzione)

6.4 ☐ riguardano interventi di **demolizione di edifici o altri manufatti preesistenti e producono rifiuti** la cui gestione è disciplinata ai sensi della parte quarta del d.lgs. n. 152/ 2006

6.5 ☐ **comportano** la produzione di **materiali da scavo che saranno gestiti dall'interessato come rifiuti**

6.6 ☐ **Ai sensi del RR n.6/2006 si allega bilancio di produzione**

7) Prevenzione incendi

che l'intervento

7.1 **X** non è soggetto alle norme di prevenzione incendi

7.2 ☐ è soggetto alle norme tecniche di prevenzione incendi e le stesse sono rispettate nel progetto

7.3 ☐ presenta caratteristiche tali da non consentire l'integrale osservanza delle regole tecniche di prevenzione incendi e pertanto

7.3.1 ☐ **si allega la documentazione necessaria** all'ottenimento della deroga
(*) (variabile, solo nel caso di richiesta contestuale di atti di assenso presupposti alla SCIA)

7.3.2 ☐ la relativa deroga è stata ottenuta con prot. _____
in data _____

e che l'intervento

7.4 **X** **non è soggetto alla valutazione del progetto** da parte del Comando Provinciale dei Vigili del Fuoco ai sensi del d.P.R. n. 151/2011

7.5 ☐ **è soggetto alla valutazione del progetto** da parte del Comando Provinciale dei Vigili del Fuoco, ai sensi dell'articolo 3 del d.P.R. n. 151/2011 e pertanto

7.5.1☐ **si allega la documentazione necessaria** alla valutazione del progetto
(*) (variabile, solo nel caso di richiesta contestuale di atti di assenso presupposti alla SCIA)

7.5.2☐ la valutazione del progetto è stata effettuata con prot. _____
in data _____

7.6 ☐ **costituisce variante e il sottoscritto assevera che le modifiche non costituiscono variazione dei requisiti di sicurezza antincendio** già approvati con parere del Comando Provinciale dei Vigili del fuoco rilasciato con prot. _____ in data _____

8) Amianto

che le opere

8.1 **X** **non interessano** parti di edifici con presenza di fibre di amianto

8.2 ☐ **interessano** parti di edifici con presenza di fibre di amianto e che pertanto il datore di lavoro, prima dell'inizio di lavori di demolizione o di rimozione dell'amianto o di materiali contenenti amianto da edifici, strutture, apparecchi e impianti, nonché dai mezzi di trasporto, predispone, ai sensi dei commi 2 e 5 dell'articolo 256 del d.lgs. n. 81/2008, il **Piano di Lavoro di demolizione o rimozione dell'amianto**

8.2.1 ☐ **in allegato** alla presente relazione di asseverazione
(*) (variabile, solo nel caso di richiesta contestuale di atti di assenso presupposti alla SCIA)

8.2.2 ☐ presentato con prot. _____ in data _____

9) Interventi strutturali e/o in zona sismica

che l'intervento

9.1 **X** **non prevede** la realizzazione di **opere di conglomerato cementizio armato**, normale e precompresso ed a struttura metallica

9.2 ☐ **prevede** la realizzazione di opere di **conglomerato cementizio armato**, normale e precompresso

ed a struttura metallica; pertanto

9.2.1 ☐ si allega la documentazione relativa alla denuncia di cui all'articolo 65 del d.P.R. n. 380/2001

9.2.2 ☐ la denuncia di cui all'articolo 65 del d.P.R. n. 380/2001 è già stata depositata con prot. _____ in data _____

e che l'intervento

9.3 **X non prevede opere** da denunciare o autorizzare ai sensi degli articoli 93 e 94 del d.P.R. n. 380/2001 o della corrispondente normativa regionale

9.4 ☐ **prevede opere che non richiedono il il deposito dei calcoli strutturali al SUE, trattandosi di opere minore priva di rilevanza per la pubblica incolumità** di cui alla Deliberazione della Giunta Regionale 3 giugno 2010, n. 1309, elenco:

☐ "A1" PUNTO _____

☐ "A2" PUNTO _____

All'uopo si allega:
1) relazione tecnica esplicativa: contenente le informazioni relative alla tipologia della costruzione o del manufatto, le dimensioni dell'intervento proposto, la destinazione d'uso ed il contesto in cui viene realizzato, indicando espressamente a quali punti degli elenchi A.1 e A.2 si fa riferimento. In tutti i casi occorre valutare e dimostrare analiticamente che vengono rispettati i limiti di carico prescritti ed ogni altro requisito o condizione indicati nei medesimi elenchi. Nel caso si utilizzino strutture prefabbricate e/o modulari, occorre allegare i certificati di origine rilasciati dal produttore;
2) elaborato grafico: comprensivo di piante e sezioni, quotato ed in scala commisurata all'entità dell'intervento, contenente le informazioni necessarie a dimostrare che i parametri dimensionali rientrano tra i limiti indicati negli elenchi sopra citati.

9.5 ☐ costituisce una **variante non sostanziale riguardante parti strutturali** relativa ad un progetto esecutivo delle strutture precedentemente presentato con prot. _____ in data _____

9.6 ☐ prevede il deposito dei calcoli strutturali prima dell'inizio dei lavori (art. 93 e 94 d. P.R. n. 380/01), il successivo deposito della "relazione sismica a struttura ultimata" (art.6 L. 1086/1971), infine, del collaudo statico. Pertanto

☐ **si allega** la documentazione relativa ai calcoli strutturali

☐ **la relativa denuncia dei lavori in zona sismica è già stata depositata** con prot. _____ in data _____

9.7 ☐ **prevede opere strutturali soggette ad autorizzazione sismica** ai sensi dell'articolo 94 del d.P.R. n. 380/2001 o della corrispondente normativa regionale e pertanto

9.7.1 ☐ **si allega** la documentazione necessaria per il rilascio dell'**autorizzazione sismica**
(*) (variabile, solo nel caso di richiesta contestuale di atti di assenso presupposti alla SCIA)

9.7.2 ☐ **la relativa autorizzazione è già stata ottenuta** con prot. _____ in data _____

10) Qualità ambientale dei terreni

che l'intervento, in relazione alla qualità ambientale dei terreni,

10.1 **X non richiede indagini ambientali preventive** in relazione alle attività finora svolte sull'area interessata dall'intervento

10.2 ☐ a seguito delle preventive analisi ambientali effettuate, **non necessita di bonifica**, pertanto

10.2.1 ☐ **si allegano i risultati delle analisi ambientali dei terreni**

DICHIARAZIONI RELATIVE AI VINCOLI

TUTELA STORICO-AMBIENTALE

11) **Bene sottoposto al Piano Paesaggistico Territoriale Regionale della Puglia**

che l'immobile oggetto dei lavori con riferimento al PPTR approvato Con delibera n. 176 del 16 febbraio 2015, pubblicata sul BURP n. 40 del 23.03.2015

11.1 **X non è sottoposto a tutela**

11.2 ☐ **è sottoposto a tutela ma l'intervento non richiede il rilascio dell'autorizzazione/accertamento di compatibilità paesaggistica**

11.3 ☐ **è sottoposto a tutela** e pertanto

11.3.1 ☐ **è assoggettato al procedimento semplificato di autorizzazione paesaggistica,** in quanto di lieve entità, secondo quanto previsto dal d.P.R. n. 139/2010, e pertanto

11.3.1.1☐ **si allega la relazione paesaggistica semplificata** e la documentazione necessaria ai fini del rilascio dell'autorizzazione paesaggistica semplificata
(*) (variabile, solo nel caso di richiesta contestuale di atti di assenso presupposti alla SCIA)

11.3.1.2 ☐ l'autorizzazione paesaggistica semplificata è stata rilasciata con prot. _____ in data _____

11.3.2 ☐ **è assoggettato al procedimento ordinario di autorizzazione paesaggistica**, e pertanto

11.3.2.1 ☐ **si allega la relazione paesaggistica** e la documentazione necessaria ai fini del rilascio dell'autorizzazione paesaggistica
(*) (variabile, solo nel caso di richiesta contestuale di atti di assenso presupposti alla SCIA)

11.3.2.2 ☐ l'autorizzazione paesaggistica è stata rilasciata con prot. _____ in data _____

11.3.3 ☐ **è assoggettato al procedimento di accertamento di compatibilità paesaggistica**

11.3.1 ☐ **si allega la documentazione necessaria** ai fini dell'accertamento di compatibilità paesaggistica
(*) (variabile, solo nel caso di richiesta contestuale di atti di assenso presupposti alla SCIA)

11.3.4 ☐ **accertamento di compatibilità paesaggistica** è stato rilasciato con prot. _____ in data _____

12) **Bene sottoposto a parere della Soprintendenza**

che l'immobile oggetto dei lavori, ai sensi del Parte II, Titolo I, Capo I del d.lgs. n. 42/2004,

12.1 **X non è sottoposto a tutela**

12.2 ☐ **è sottoposto a tutela** e pertanto

12.2.1 ☐ **si allega la documentazione necessaria** ai fini del rilascio del parere/nulla osta
(*) (variabile, solo nel caso di richiesta contestuale di atti di assenso presupposti alla SCIA)

12.2.2 ☐ il parere/nulla osta è stato rilasciato con prot. _____ in data _____

13) **Bene inserito in zona del Centro Storico**

che l'immobile oggetto dei lavori ricade:

13.1 ☐ ZONA 1 – **Rilascio parere Soprintendenza Archeologica per opere implicante lavori di scavo;**

13.2 ☐ ZONA 2 – **Preavviso di almeno 10gg. Prima esecuzione scavi alla Soprintendenza Archeologica per esecuzione saggi;**

13.3 ☐ ZONA 3 – **Comunicazione data inizio lavori scavo con almeno 10gg di anticipo alla Soprintendenza Archeologica**

14) **Bene inserito in area di interesse archeologica (D.G.C. n. 126/89)**

che l'immobile oggetto dei lavori è sottoposto a

14.1 ☐ **zona archeologica 1 – Rilascio parere Soprintendenza Archeologica per opere implicante lavori di scavo;**

14.2 ☐ **zona archeologica 2 – Preavviso di almeno 10gg prima dell'esecuzione scavi alla Soprintendenza Archeologica per esecuzione saggi;**

14.3 ☐ **zona archeologica 3 – Comunicazione data inizio lavori scavo con almeno 10gg di anticipo alla Soprintendenza Archeologica.**

15) **Bene in area protetta**

che l'immobile oggetto dei lavori, ai sensi della legge n. 394/1991 (Legge quadro sulle aree protette) e della corrispondente normativa regionale,

15.1 **X non ricade in area tutelata**

15.2 ☐ **ricade in area tutelata**, ma le opere non comportano alterazione dei luoghi o dell'aspetto esteriore degli edifici

15.3 ☐ **è sottoposto alle relative disposizioni** e pertanto

15.3.1 ☐ **si allega la documentazione necessaria** ai fini del rilascio del parere/nulla osta
(*) (variabile, solo nel caso di richiesta contestuale di atti di assenso presupposti alla SCIA)

15.3.2 ☐ il parere/nulla osta è stato rilasciato con prot. _____ in data _____

TUTELA ECOLOGICA

16) **Bene sottoposto a vincolo idrogeologico con riferimento al Piano Assetto Idrogeologico**

che, ai fini del vincolo idrogeologico, l'area oggetto di intervento

16.1 **X non ricade in area vincolata** e si allega stralcio carta idrogeomorfologica e IGM estratta dal sito dell'AdB Puglia sottoposta a tutela

16.2 ☐ **ricade in area a pericolosità di frana e** pertanto

16.2.1 ☐ **si allega la documentazione necessaria** ai fini del rilascio del parere AdB Puglia
(*) (variabile, solo nel caso di richiesta contestuale di atti di assenso presupposti alla SCIA)

16.2.2 ☐ l'autorizzazione è stata rilasciata con prot. _____ in data _____

16.3 ☐ **ricade in area a pericolosità idraulica e** pertanto

16.3.1 ☐ **si allega la documentazione necessaria** ai fini del rilascio del parere AdB Puglia
(*) (variabile, solo nel caso di richiesta contestuale di atti di assenso presupposti alla SCIA)

16.3.2☐ l'autorizzazione è stata rilasciata con prot. _____ in data _____

16.4 ☐ **pur non ricadendo in area vincolata, è interessata da reticolo AdB** non riportato nella carta IGM ma presente nella carta idrogeomorfologica, pertanto alla presente è allegato studio di compatibilità.

17) Bene sottoposto a vincolo idraulico

che, ai fini del vincolo idraulico, l'area oggetto di intervento

17.1 **X non è sottoposta a tutela**

17.2 ☐ **è sottoposta a tutela** ed è necessario il rilascio dell'autorizzazione di cui al comma 2 dell'articolo 115 del d.lgs. n. 152/2006 e al r.d. 523/1904, pertanto

17.2.1☐ **si allega la documentazione necessaria** ai fini del rilascio dell'autorizzazione
(*) (variabile, solo nel caso di richiesta contestuale di atti di assenso presupposti alla SCIA)

17.2.2☐ l'autorizzazione è stata rilasciata con prot. _____ in data _____

18) Zona di conservazione "Natura 2000"

che, ai fini della zona speciale di conservazione appartenente alla rete "Natura 2000" (d.P.R. n. 357/1997e d.P.R. n. 120/2003) **l'intervento**

18.1 **X non è soggetto a Valutazione d'incidenza (VINCA)**

18.2☐ **è soggetto a Valutazione d'incidenza (VINCA),** pertanto

18.2.1 ☐ **si allega la documentazione necessaria** all'approvazione del progetto

(*) (variabile, solo nel caso di richiesta contestuale di atti di assenso presupposti alla SCIA)

18.2.2 ☐ la valutazione è stata effettuata con prot. _____ in data _____

19) Fascia di rispetto cimiteriale

che in merito alla fascia di rispetto cimiteriale (articolo 338, testo unico delle leggi sanitarie 1265/1934)

19.1 **X** **l'intervento non ricade nella fascia di rispetto**

19.2 ☐ **l'intervento ricade nella fascia di rispetto ed è consentito**

19.3 ☐ **l'intervento ricade in fascia di rispetto cimiteriale e non è consentito, pertanto**

19.3.1 ☐ **si allega la documentazione necessaria** per la richiesta di deroga
(*) (variabile, solo nel caso di richiesta contestuale di atti di assenso presupposti alla SCIA)

19.3.2 ☐ la relativa deroga è stata ottenuta con prot. _____ in data _____

20) **Aree a rischio di incidente rilevante**

che in merito alle attività a rischio d'incidente rilevante (d.lgs. n. 334/1999 e d.m. 9 maggio 2001):

20.1 **X** **nel comune non è presente un'attività a rischio d'incidente rilevante**

20.2 ☐ **nel comune è presente un'attività a rischio d'incidente rilevante la relativa "area di danno"** è individuata nella pianificazione comunale

20.2.1 ☐ **l'intervento non ricade nell'area di danno**

20.2.2 ☐ **l'intervento ricade in area di danno**, pertanto

20.2.2.1 ☐ **si allega la documentazione necessaria** alla valutazione del progetto dal Comitato Tecnico Regionale
(*) (variabile, solo nel caso di richiesta contestuale di atti di assenso presupposti alla SCIA)

20.2.2.2 ☐ la valutazione del Comitato Tecnico Regionale è stata rilasciata con prot. _____ in data _____

20.3 ☐ **nel comune è presente un'attività a rischio d'incidente rilevante e la relativa "area di danno" non è individuata** nella pianificazione comunale, pertanto

20.3.1 ☐ **si allega la documentazione necessaria** alla valutazione del progetto dal Comitato Tecnico Regionale

21) **Smaltimento delle Acque di Prima Pioggia**

che, in base a quanto previsto dal d. lgs. n. 152/2006 e al Piano di Tutela delle Acque della Regione Puglia approvato dal Consiglio della Regione Puglia, con Deliberazione n. 230 del 20/10/2009 **l'intervento**

21.1 **X** **non è soggetto alla normativa citata**

21.2 ☐ **è soggetto** pertanto

21.2.1 ☐ **si allega la documentazione necessaria per il rilascio dell'autorizzazione** da parte della Provincia
(*) (variabile, solo nel caso di richiesta contestuale di atti di assenso presupposti alla SCIA)

21.2.2 ☐ la comunicazione, riguardanti superfici dei piazzali e coperture dei fabbricati da smaltire < 2000 mq è stata effettuata alla Provincia con prot. _____ in data _____

22) **Altri vincoli di tutela ecologica**

che l'area/immobile oggetto di intervento risulta assoggettata ai seguenti vincoli:

22.1 ☐ **fascia di rispetto dei depuratori** (punto 1.2, allegato 4 della deliberazione 4 febbraio 1977 del Comitato dei Ministri per la tutela delle acque)

22.2 ☐ Altro (specificare) _____

In caso di area/immobile assoggettato ad uno o più dei sopracitati vincoli

22.2.1 ☐ **si allegano le autocertificazioni** relative alla conformità dell'intervento per i relativi vincoli

22.2.2 ☐ **si allega la documentazione necessaria** ai fini del rilascio dei relativi atti di assenso
(*) (variabile, solo nel caso di richiesta contestuale di atti di assenso presupposti alla SCIA)

22.2.3 ☐ il relativo atto di assenso è stato rilasciato con prot. _____ in data _____
(l'opzione è ripetibile in base al numero di vincoli che insistono sull'area/immobile)

TUTELA FUNZIONALE

23) **Vincoli per garantire il coerente uso del suolo e l'efficienza tecnica delle infrastrutture** (*)

che l'area/immobile oggetto di intervento risulta assoggettata ai seguenti vincoli:

23.1 ☐ **stradale** (d.m. n. 1404/1968, d.P.R. n. 495/92) (specificare) _____

23.2 ☐ **ferroviario** (d.P.R. n. 753/1980)

23.3 ☐ **elettrodotto** (d.P.C.M. 23 aprile 1992)

23.4 ☐ **gasdotto** (d.m. 24 novembre 1984)

23.5 ☐ **militare** (d.lgs. n. 66/2010)

23.6 ☐ **aeroportuale** (piano di rischio ai sensi dell'art. 707 del Codice della navigazione, specifiche tecniche ENAC)

23.7 ☐ Altro (specificare) _____

In caso di area/immobile assoggettato ad uno o più dei sopracitati vincoli

23.7.1 ☐ **si allegano le autocertificazioni** relative alla conformità dell'intervento per i relativi vincoli

23.7.2 ☐ **si allega la documentazione necessaria** ai fini del rilascio dei relativi atti di assenso
(*) (variabile, solo nel caso di richiesta contestuale di atti di assenso presupposti alla SCIA)

23.7.3 ☐ il relativo atto di assenso è stato rilasciato con prot. _____ in data _____
(l'opzione è ripetibile in base al numero di vincoli che insistono sull'area/immobile)

ASSEVERAZIONE

Tutto ciò premesso, il sottoscritto tecnico, in qualità di persona esercente un servizio di pubblica necessità ai sensi degli artt.359 e 481 del Codice Penale, esperiti i necessari accertamenti di carattere urbanistico, edilizio, statico, igienico ed a seguito del sopralluogo, consapevole di essere passibile dell'ulteriore sanzione penale nel caso di falsa asseverazione circa l'esistenza dei requisiti o dei presupposti di cui al comma 1 dell'art. 19 della L. N. 241/90

ASSEVERA

ai sensi dell'art. 20 comma 1 del DPR 380/2001

la conformità del progetto agli strumenti urbanistici approvati ed adottati, ai regolamenti edilizi vigenti, e alle altre normative di settore aventi incidenza sulla disciplina dell'attività edilizia e, in particolare, alle norme antisismiche, di sicurezza, antincendio, igienico-sanitarie nel caso in cui la verifica in ordine a tale conformità non comporti valutazioni tecnico-discrezionali, alle norme relative all'efficienza energetica.

Il sottoscritto dichiara inoltre che l'allegato progetto è compilato in piena conformità alle norme di legge e dei vigenti regolamenti comunali, nei riguardi pure delle proprietà confinanti essendo consapevole che la presente PAS non può comportare limitazione dei diritti dei terzi, fermo restando quanto previsto dall'articolo 19, comma 6-ter, della l. n. 241/1990.

Data e luogo
04/05/2024

il progettista
Ing. Diurno Guido Rosario

INFORMATIVA SULLA PRIVACY (ART. 13 del d.lgs. n. 196/2003)

Ai sensi dell'art. 13 del codice in materia di protezione dei dati personali si forniscono le seguenti informazioni:

Finalità del trattamento: I dati personali dichiarati saranno utilizzati dagli uffici nell'abito del procedimento per il quale la presente PAS viene resa.

Modalità: Il trattamento avverrà sia con strumenti cartacei sia su supporti informatici a disposizione degli uffici.

Ambito di comunicazione: I dati verranno comunicati a terzi ai sensi della l. n. 241/1990, ove applicabile, e in caso di verifiche ai sensi dell'art. 71 del d.P.R. n. 445/2000.

Diritti: Il sottoscrittore può in ogni momento esercitare i diritti di accesso, rettifica, aggiornamento e integrazione dei dati ai sensi dell'art. 7 del d.lgs. n. 196/2003 rivolgendo le richieste al SUAP/SUE.

Titolare: SUE di CONVERSANO

***ALLEGATI* di cui all'art. 6 del D.Lgs. n. 28 del 03.03.2011**

Documentazione obbligatoria:

- ☐ Copia fotostatica di documento di identità;
- ☐ Relazione dettagliata a firma di un progettista abilitato che descriva l'intervento;
- ☐ Opportuni elaborati progettuali a firma di un progettista abilitato che attestino la compatibilità del progetto con gli strumenti urbanistici approvati e i regolamenti edilizi vigenti e la non contrarietà agli strumenti urbanistici adottati, nonché il rispetto delle norme di sicurezza e' di quelle igienico-sanitarie;
- ☐ Elaborati tecnici per la connessione redatti dal gestore di rete;
- ☐ Pareri, autorizzazioni, nulla osta, rilasciati dai soggetti competenti
  - ☐ Soprintendenza
  - ☐ VV.FF.
  - ☐ Consorzio di Bonifica
  - ☐ Amministrazione Provinciale
  - ☐ Altro (specificare)

  .....

  .....
- ☐ Presentazione degli schemi impianti di cui al DM 37/2008:
- ☐ Scheda tecnica impianti di energia da fonti rinnovabili;

- ☐ Documentazione catastale costituita da estratto di mappa in scala 1:2000 / 1:1000 con individuazione del nuovo intervento, autenticata dal progettista, e con aggiornamento non anteriore a mesi 6;
- ☐ Estratto del P.R.G. con evidenziato l'immobile e/o l'area di intervento;
- ☐ DICHIARAZIONE CHE L'IMPIANTO NON SI TROVI ALL'INTERNO DI AREE FRA QUELLE SPECIFICAMENTE ELENCATE E INDIVIDUATE DALL'ALLEGATO 3) LETTERA f), AL DECRETO DEL MINISTERO DELLO SVILUPPO ECONOMICO DEL 10/09/2010 PUBBLICATO NELLA GAZZETTA UFFICIALE N.219 DEL 18/09/2010 (comma 9 BIS DELL'ART.6 D.LEGS 28/11)
- ☐ Dichiarazione dell'impresa esecutrice dei lavori;
- ☐ D.U.R.C. (Documento Unico di Regolarità Contributiva);
- ☐ Versamento Diritti di Segreteria

Documentazione eventuale (in relazione alla tipologia dell'intervento):

- ☐ Deposito documentazione norma sismica, ovvero asseverazione tecnico;
- ☐ Autorizzazione allo Scarico
- ☐ Notifica preliminare (Azienda USL e Direzione Provinciale del Lavoro)
- ☐ Altro (specificare)

.....

.....

Data e luogo
Foggia, 04 maggio 2024

il/i dichiaranti
Ing. Diurno Guido Rosario

SOCIETÀ SOLAR RO S.R.L.

Procedura abilitativa semplificata (PAS) ai sensi dell'art. 6 del D.Lgs. 3 marzo 2011, n. 28. Impianto fotovoltaico, denominato "GRMC TRANI 1", di potenza nominale pari a 7,0MWp e 5,9MW a.c. su area ricadente nel Comune di Trani.

Pratica n° 03255220216-09082024-0915

Suap di TRANI in delega alla CCIAA di BA

CHIEDE	Procedimento
Procedura abilitativa semplificata (P.A.S.) per l'installazione di impianti alimentati da energia rinnovabile	**Procedura abilitativa semplificata (P.A.S.) per l'installazione di impianti alimentati da energia rinnovabile ((ai sensi dell'art. 6 del D. Lgs 28 del 03/03/2011 - art. 6 della L.R. n. 25 del 24/09/2012)**

Scheda anagrafica

[X] DITTA/SOCIETA'/IMPRESA	[ ] PERSONA (Privato)

[ ] ISCRITTA ALLA CCIAA

[X] NON ANCORA ISCRITTA

[ ] NON NECESSITA DI ISCRIZIONE AL RI DELLA CCIAA

DATI DEL DICHIARANTE

Nome	Cognome	Cod.Fiscale
ALEXANDER	**GOSTNER**	[redacted]

Sesso	Data nascita	Cittadinanza
Maschile	[redacted]	[redacted]

Luogo di nascita:

Stato	Provincia
[redacted]	[redacted]

Comune
[redacted]

[ ] Se cittadino non UE

Informazioni relative alla residenza :

Stato	Provincia
[redacted]	[redacted]

Comune
[redacted]

Toponimo (DUG)
[redacted]

Denominazione stradale
[redacted]

Numero civico	CAP	eMail/PEC	Telefono fisso/cellulare
[redacted]	[redacted]		

Carica
AMMINISTRATORE

DATI DELLA DITTA/SOCIETA'/IMPRESA

Denominazione (nome della ditta o azienda o ragione sociale)
SOLAR RO SRL

Forma giuridica	Codice Fiscale	P.IVA
SOCIETA' A RESPONSABILITA' LIMITATA	**03255220216**	**03255220216**

Dati relativi alla sede legale della ditta/società/impresa

Stato	Provincia
Italia	**BOLZANO**

Comune
BOLZANO

Toponimo (DUG)
VIA

Denominazione stradale	Numero civico	CAP
CAVOUR	**23/C**	**39100**

Telefono fisso/Cellulare	Fax	PEC
		solarro@pro-pec.it

Qualifica e dati del procuratore

Qualifica del procuratore
PROFESSIONISTA INCARICATO

Il procuratore:

Nome	Cognome	Sesso	Cittadinanza
GIORGIO MARIA	**RESTAINO**	**Maschio**	**ITALIA**

Nato a	il
[redacted]	[redacted]

	Provincia		Stato
[X] in Italia	[redacted]	[ ] all'Estero	

Cod.Fiscale
[redacted]

Informazioni relative alla residenza del procuratore:

Residente in	Provincia	CAP
[redacted]	[redacted]	[redacted]

Indirizzo	Tel	Fax
[redacted]	[redacted]	

eMail PEC
gvcsrl@gigapec.it

Oggetto della pratica

descrizione sintetica
Il progetto proposto riguarda la realizzazione di un impianto fotovoltaico di potenza nominale pari a 7,0 MWp e 5,9 MW a.c., denominato “GRMC TRANI 1”, da installarsi su un’area ricadente nel comune di Trani, in Regione Puglia. L’area individuata è classificata come cava non recuperata e abbandonata

DOMICILIO DIGITALE

Il /La sottoscritta/o, consapevole che il domicilio digitale è l’indirizzo elettronico eletto presso un servizio di posta elettronica certificata o un servizio elettronico di recapito certificato qualificato, come definito dal regolamento (UE) 23 luglio 2014 n. 910 – eIDAS valido ai fini delle comunicazioni avente valore legale,

COMUNICA

ai sensi dell’art. 3 3-bis e dell’art. 6 del D.lgs lgs. n. 82/2005 2005,

[ ] il seguente domicilio digitale inserito in INAD (art.6 -quater, D.lgs lgs. n. 82/2005):

[X] il seguente domicilio digitale inserito in INI-PEC (art. 6-bis, D.lgs lgs. n. 82/2005) :

solarro@pro-pec.it

Che cos’è il domicilio digitale ?

• Il domicilio digitale è un indirizzo elettronico eletto presso un servizio di posta elettronica certificata o un servizio elettronico di recapito certificato qualificato, come definito dal regolamento (UE) 23 luglio 2014 n. 910 del Parlamento europeo e del Consiglio in materia di identificazione elettronica e servizi fiduciari per le transazioni elettroniche nel mercato interno e che abroga la direttiva 1999/93/CE 'Regolamento valido ai fini delle comunicazioni elettroniche aventi valore legale. (Art. 1, comma 1, lett. n ter del D. lgs . 82/2005 (Codice dell’amministra zione digitale, CAD)).

• I soggetti tenuti all'iscrizione nel registro delle imprese e i professionisti tenuti all'iscrizione in albi ed elenchi hanno l'obbligo di dotarsi di un domicilio digitale iscritto nell'Indice nazionale dei domicili digitali (INI PEC) delle imprese e dei professionist i (Art. 3 b is , comma 1 del CAD)

• Le persone fisiche e i professionisti non iscritti in albi, registri o elenchi professionali possono iscrivere un loro domicilio elettronico nell’ elenco dei domicili digitali delle persone fisiche, dei professionisti e degli altri enti di diritto privato (INAD) (Art. 3 bis , comma 1 bis del CAD).

• È possibile eleggere anche un domicilio digitale speciale per determinati atti, procedi menti o affari. In tal caso, ferma restando la validità ai fini delle comunicazioni elettroniche aventi valore legale, colui che lo ha eletto non può opporre eccezioni relative alla forma e alla data della spedizione e del ricevimento delle comunicazioni o notificazioni ivi indirizzate (Art. 3 bis , comma 4 quinques del CAD).

• Le comunicazioni tramite i domicili digitali sono effettuate agli indirizzi inseriti in INI-PEC o INAD o a quello eletto come domicilio speciale per determinati atti o affari. Le comunicazioni elettroniche trasmesse a uno di questi domicili digitali producono, al momento della spedizione e del ricevimento, gli stessi effetti giuridici delle comunicazioni a mezzo raccomandata con ricevuta di ritorno ed equivalgono alla notificazione per mezzo della posta salvo che la legge disponga diversamente. Le suddette comunicazioni si intendono spedite dal mittente se inviate al proprio gestore e si intendono consegnate se rese disponibili al domicilio digitale del destinatario, salva la prova che la mancata consegna sia dovuta a fatto non imputabile al destinatario medesimo(Art. 6del CAD).

DOMICILIO ELETTRONICO (DOMICILIO DIGITALE SPECIALE)

Per tutti gli atti e le comunicazioni inerenti il procedimento ELEGGE il seguente domicilio digitale speciale (art. 3-bis, comma 4-quinquies del D.lgs. n. 82/2005):

N.B. Inserire l'indirizzo della casella PEC a cui lo Sportello dovrà inviare la ricevuta e le altre comunicazioni relative alla pratica
solarro@pro-pec.it

[X] Si dichiara di essere consapevoli che nel caso non venga indicata una casella di posta elettronica certificata (PEC), non si avra' la certezza del buon esito dell' eventuale scambio di comunicazioni che seguiranno la presente istanza

Dichiarazione di consapevolezza ex artt. 46 e 47 DPR 445/2000

[X] Dichiara di essere consapevole che le dichiarazioni false, la falsità negli atti e l'uso di atti falsi comportano l'applicazione delle sanzioni penali previste dall'art. 76 del D.P.R. 445/2000 e la decadenza dai benefici eventualmente conseguenti al provvedimento emanato sulla base della dichiarazione non veritiera nonchè il divieto di accesso a contributi, finanziamenti e agevolazioni per un periodo di 2 anni decorrenti da quando l'amministrazione ha adottato l'atto di decadenza, come previsto dall'art. 75 del D.P.R. 445/2000.

INFORMATIVA SULLA PRIVACY (Art. 13 del Reg. UE n. 2016/679 del 27 aprile 2016)

Il Reg. UE n. 2016/679 del 27 aprile 2016 stabilisce norme relative alla protezione delle persone fisiche con riguardo al trattamento dei dati personali. Pertanto, come previsto dall'art. 13 del Regolamento, si forniscono le seguenti informazioni:

Titolare del trattamento:

Comune di TRANI

indirizzo pec protocollo@cert.comune.trani.bt.it

Finalità del trattamento.

Il trattamento dei dati è necessario per l'esecuzione di un compito di interesse pubblico o connesso all'esercizio di pubblici poteri di cui è investito il titolare del trattamento. Pertanto i dati personali saranno utilizzati dal titolare del trattamento nell'ambito del procedimento per il quale la dichiarazione viene resa.

Modalità del trattamento.

I dati saranno trattati da persone autorizzate, con strumenti cartacei e informatici.

Destinatari dei dati.

I dati potranno essere comunicati a terzi nei casi previsti della Legge 7 agosto 1990, n. 241 (“Nuove norme in materia di procedimento amministrativo e di diritto di accesso ai documenti amministrativi”), ove applicabile, e in caso di controlli sulla veridicità delle dichiarazioni (art. 71 del D.P.R. 28 dicembre 2000 n. 445 (“Testo unico delle disposizioni legislative e regolamentari in materia di documentazione amministrativa”)). Responsabili del trattamento la Camera di Commercio competente per territorio e InfoCamere S.c.p.A.

Diritti.

L'interessato può in ogni momento esercitare i diritti di accesso e di rettifica dei dati personali nonché ha il diritto di presentare reclamo al Garante per la protezione dei dati personali. Ha inoltre il diritto alla cancellazione dei dati e alla limitazione al loro trattamento nei casi previsti dal Regolamento. Per esercitare tali diritti tutte le richieste devono essere rivolte al Comune di TRANI indirizzo mail protocollo@cert.comune.trani.bt.it. Il responsabile della protezione dei dati è contattabile all'indirizzo mail rpd@comune.trani.bt.it.

Periodo di conservazione dei dati.

I dati personali saranno conservati per un periodo non superiore a quello necessario per il perseguimento delle finalità sopra menzionate o comunque non superiore a quello imposto dalla legge per la conservazione dell'atto o del documento che li contiene. I dati sono altresì trasmessi alla Camera di Commercio competente per territorio per la raccolta nel Fascicolo informativo di impresa di cui all'art. 43-bis del D.P.R. 445/2000 e s.m.i.

[X] Il/la sottoscritto/a dichiara di aver letto l'informativa sul trattamento dei dati personali.

CHIEDE A UFFICI COMUNE DI TRANI

Procedura abilitativa semplificata (P.A.S.) per l'installazione di impianti alimentati da energia rinnovabile ((ai sensi dell’art. 6 del D. Lgs 28 del 03/03/2011 – art. 6 della L.R. n. 25 del 24/09/2012)

Localizzazione dell'intervento

Comune	Frazione	Prov.	CAP
TRANI		**BA**	**76125**

ATTENZIONE - l'ubicazione dell'attività o intervento coincide con il Comune a cui è destinata la pratica

Via, Viale, Piazza	n° civico
STRADA PROVINCIALE	**168**

scala	piano	interno

dati catastali

[ ] NCEU	**[X] NCT**

foglio	particella/mappale	subalterno
50	**67**	

sezione Censuaria (Terreni)

foglio	particella/mappale	subalterno
50	**102**	

sezione Censuaria (Terreni)

foglio	particella/mappale	subalterno
50	**103**	

sezione Censuaria (Terreni)

foglio	particella/mappale	subalterno
50	**104**	

sezione Censuaria (Terreni)

foglio	particella/mappale	subalterno
50	**2004**	

sezione Censuaria (Terreni)

foglio	particella/mappale	subalterno
50	**2006**	

sezione Censuaria (Terreni)

foglio	particella/mappale	subalterno
50	**2007**	

sezione Censuaria (Terreni)

foglio	particella/mappale	subalterno
29	**453**	

sezione Censuaria (Terreni)

foglio	particella/mappale	subalterno
29	**668**	

sezione Censuaria (Terreni)

foglio	particella/mappale	subalterno
29	**669**	

sezione Censuaria (Terreni)

foglio	particella/mappale	subalterno
29	**672**	

sezione Censuaria (Terreni)

foglio	particella/mappale	subalterno
29	**11**	

sezione Censuaria (Terreni)

foglio	particella/mappale	subalterno
38	**556**	

sezione Censuaria (Terreni)

foglio	particella/mappale	subalterno
38	**558**	

sezione Censuaria (Terreni)

foglio	particella/mappale	subalterno
38	**560**	

sezione Censuaria (Terreni)

foglio	particella/mappale	subalterno
38	**562**	

sezione Censuaria (Terreni)

foglio	particella/mappale	subalterno
38	**564**	

sezione Censuaria (Terreni)

foglio	particella/mappale	subalterno
38	**566**	

sezione Censuaria (Terreni)

foglio	particella/mappale	subalterno
38	**568**	

sezione Censuaria (Terreni)

foglio	particella/mappale	subalterno
38	**570**	

sezione Censuaria (Terreni)

foglio	particella/mappale	subalterno
38	**572**	

sezione Censuaria (Terreni)

foglio	particella/mappale	subalterno
38	**574**	

sezione Censuaria (Terreni)

foglio	particella/mappale	subalterno
38	**293**	

sezione Censuaria (Terreni)

foglio	particella/mappale	subalterno
38	**580**	

sezione Censuaria (Terreni)

foglio	particella/mappale	subalterno
38	**620**	

sezione Censuaria (Terreni)

foglio	particella/mappale	subalterno
38	**636**	

sezione Censuaria (Terreni)

foglio	particella/mappale	subalterno
38	**647**	

sezione Censuaria (Terreni)

foglio	particella/mappale	subalterno
38	**649**	

sezione Censuaria (Terreni)

foglio	particella/mappale	subalterno
38	**651**	

sezione Censuaria (Terreni)

foglio	particella/mappale	subalterno
38	**653**	

sezione Censuaria (Terreni)

foglio	particella/mappale	subalterno
38	**663**	

sezione Censuaria (Terreni)

foglio	particella/mappale	subalterno
38	**665**	

sezione Censuaria (Terreni)

foglio	particella/mappale	subalterno
38	**667**	

sezione Censuaria (Terreni)

foglio	particella/mappale	subalterno
38	**669**	

sezione Censuaria (Terreni)

---

ulteriori dati relativi alla localizzazione dell'intervento

Superfici edificio (reali e non catastali)

coperta mq	scoperta mq	altezza m
0.00	**0.00**	**0.00**

Superfici terreno (reali e non catastali) mq.
110337.00

a) Titolarità dell’intervento

Il richiedente dichiara di avere titolo alla presentazione di questa pratica edilizia in quanto

[ ] proprietario esclusivo

[X] rappresentante legale

[ ] Amministratore/delegato dal Condominio

[ ] comproprietario con il/i soggetto/i elencato/i nella sezione “SOGGETTI COINVOLTI”;

[ ] locatario/comodatario (a tale scopo autorizzato dai proprietari nella sezione “SOGGETTI COINVOLTI”)

dell'immobile interessato dall'intervento e di

[X] avere titolarità esclusiva all'esecuzione dell'intervento

[ ] non avere titolarità esclusiva all'esecuzione dell'intervento, ma di disporre comunque della dichiarazione di assenso dei terzi titolari di altri diritti reali o obbligatori

b) Presentazione della PAS

Dichiara di presentare la PAS

[X] in assenza di atti di assenso presupposti, in quanto l’intervento oggetto della PAS non necessita di atti o pareri che non possono essere sostituiti dalle autocertificazioni, attestazioni e asseverazioni o certificazioni di tecnici abilitati

[X] Il titolare è a conoscenza che i lavori potranno iniziare trascorsi 30 gg dalla data di acquisizione della presente al protocollo comunale

[ ] essendo già in possesso di tutti gli atti di assenso presupposti, comunque denominati, rilasciati dalle competenti amministrazioni

[ ] richiedendo contestualmente l’acquisizione d’ufficio degli atti di assenso presupposti, comunque denominati, alle competenti amministrazioni. Il titolare dichiara di essere a conoscenza che l’attività oggetto della PAS può essere iniziata dopo il rilascio dei relativi atti di assenso

c) Tipologia di impianto alimentato da fonti rinnovabili oggetto di PAS

[ ] Installazione di pannelli fotovoltaici, su edificio esistente, con qualsiasi potenza, non ricadenti fra quelli di cui al punto 12.1 del D.M. 10/09/2010 aventi TUTTE le seguenti caratteristiche: i. moduli fotovoltaici collocati nei tetti di edifici esistenti; ii. la superficie complessiva dei moduli fotovoltaici dell'impianto non sia superiore a quella del tetto dell'edificio sul quale i moduli sono collocati

[ ] collocato su edifici, tettoie, serre o pensiline e da realizzarsi con tegole fotovoltaiche o altri elementi innovativi;

[ ] collocato su edifici o loro pertinenze (realizzati all'interno della zona A di cui al D.M. 1444/1968) e da realizzarsi con tegole fotovoltaiche o altri elementi innovativi;

[ ] Impianto solare fotovoltaico non integrato ubicato al suolo con potenza inferiore a 20 kW;

[ ] Impianto solare fotovoltaico ubicato a suolo su terreni agricoli (max 10% del terreno agricolo e distanza superiore a 2000 mt. da altri terreni dello stesso proprietario), non ricadenti fra quelli di cui al punto 12.1 e 12.2 lettera a) del D.M. 10/09/2010, aventi capacità di generazione inferiore alla soglia indicata alla tabella A allegata al D.Lgs n. 387 del 29/12/2003, cioè con potenza inferiore a 20 kW, e che faccia capo ad un unico punto di connessione ed ad un unico soggetto;

[ ] Impianto solare fotovoltaico ubicato su aree già degradate da attività antropiche, pregresse o in atto, tra cui siti industriali, cave, discariche, siti contaminati, con potenza non superiore a 1 MW e direttamente su suolo;

[ ] Impianto eolico di potenza inferiore a 200 kW con max 4 generatori eolici;

[ ] Impianti Biomassa, gas di discarica, gas residuati dai processi di depurazione, operanti in assetto cogenerativi con potenza > 50 1000 kW ovvero 3000 kWt;

[ ] Impianti alimentati da biomassa e biogas con potenza max 200 kW;

[ ] Impianti da gas di discarica, gas residuati con potenza inferiore a 1 MW;

[ ] Impianti non cogenerativi con potenza 250kW;

[ ] Impianti idroelettrici e geotermoelettrici realizzati su edifici esistenti senza variazione planoaltimetriche, senza cambio di destinazione d'uso, senza intaccare parti strutturali, ecc., con potenza max 200 kW;

[ ] Impianti idroelettrici e geotermoelettrici alimentati da fonte idraulica con potenza inferiore a 1 MW;

[ ] Attività di costruzione ed esercizio di impianti fotovoltaici di potenza sino a 10 MW connessi alla rete elettrica di media tensione e localizzati in area a destinazione industriale, produttiva o commerciale (ai sensi del c.9 bis, dell'art.6 del D.LGS 28/2011 modificato dal D.L. 77/2021.

[X] Altro impianto di energia elettrica

specificare

Impianto solare fotovoltaico ubicato su aree già degradate da attività antropiche, pregresse o in atto, tra cui siti industriali, cave, discariche, siti contaminati, con potenza superiore a 1 MW e direttamente su suolo

e) Opere su parti comuni o modifiche esterne

Le opere previste

[X] non riguardano parti comuni

[ ] riguardano le parti comuni di un fabbricato condominiale

[ ] riguardano parti comuni di un fabbricato con più proprietà, non costituito in condominio, e dichiara che l'intervento è stato approvato dai comproprietari delle parti comuni, come risulta da atto consegnato al progettista ovvero dalla sottoscrizione degli elaborati da parte di tutti i comproprietari corredata da copia di documento d'identità

[ ] riguardano parti dell'edificio di proprietà comune ma non necessitano di assenso perché, secondo l'art. 1102 c.c., apportano, a spese del titolare, le modificazioni necessarie per il miglior godimento delle parti comuni non alterandone la destinazione e senza impedire agli altri partecipanti di usufruirne secondo il loro diritto

f) Descrizione sintetica dell’intervento

Dichiara che i lavori per i quali viene inoltrata la presente PAS consistono in:
Il progetto proposto riguarda la realizzazione di un impianto fotovoltaico di potenza nominale pari a 7,0 MWp e 5,9 MW a.c., denominato “GRMC TRANI 1”, da installarsi su un’area ricadente nel comune di Trani, in Regione Puglia. L’area individuata è classificata come cava non recuperata e abbandonata,trova applicazione pertanto il comma 8 c), del D. Lgs 199/2021, art.20 “Disciplina per l'individuazione di superfici e aree idonee per l'installazione di impianti a fonti rinnovabili”.Per le opere di connessione è stato ottenuto preventivo di connessione alla rete M.T. di A.M.E.T. S.p.A.; è previsto che l’allaccio sia effettuato alla rete di distribuzione M.T. di AMET con tensione nominale di 20 kV sulla linea MT, alimentata dalla cabina primaria di Trani, posizionata nei pressi delle aree di impianto, come da seguente immagine. È stato trasmesso il progetto tecnico delle opere di connessione, P.T.O. ad AMET S.p.A.Relativamente alla compatibilità ambientale delle opere di cui al D.lgs 152/2006, l’impianto, relativamente alle aree delle pannellature e alla cabina di consegna MT, non interessa alcun areale sottoposto a vincolo ed individuato nel PPTR Puglia. Non sono inoltre interessate aree tutelate a livello comunitario né Parchi e Riserve. Il progetto si inquadra nell’ambito della produzione di energia elettrica da fonte rinnovabile e in relazione alla tipologia di generazione risulta coerente con gli obiettivi enunciati all’interno dei quadri programmatici e provvedimenti normativi comunitari, nazionali e regionali. La coerenza si evidenzia sia in termini di adesione alle scelte strategiche energetiche e sia in riferimento agli accordi globali in tema di contrasto ai cambiamenti climatici (in particolare, il protocollo di Parigi del 2015 ratificato nel 2016 dall’Unione Europea).

g) Regolarità urbanistica e precedenti edilizi

[X] lo stato attuale dell'immobile risulta pienamente conforme alla documentazione dello stato di fatto legittimato dal seguente titolo/pratica edilizia (o, in assenza, dal primo accatastamento)

[X] legittimato da

	n.	del
[ ] titolo unico (SUAP)		

	n.	del
[ ] permesso di costruire / licenza edil. / concessione edilizia		

	n.	del
[ ] autorizzazione edilizia		

	n.	del
[ ] accertamento di conformità ex art. 36 d.P.R. n.380/2001		

	Legge	n.	del
[ ] condono edilizio			

	Legge	n.	del
[ ] C.E. o P.d.C. in sanatoria			

	n.	del
[ ] P.d.C. in sanatoria		

	n.	del
[ ] D.I.A. / S.C.I.A		

	n.	del
[ ] DIA/SCIA alternativa al permesso di costruire		

	n.	del
[ ] C.I.L./C.I.L.A.		

	estremi della denuncia catastale n.	del
[ ] primo accatastamento		

[ ] Preesistente al 1942

(Allegare planimetria catastale originale)

[ ] Preesistente al 1967

(Allegare planimetria catastale originale)

	specificare	n.	del
[X] altro	**zona libera da costruzioni**	**-**	**30/11/0002**

h) Calcolo del contributo di costruzione

[X] l'intervento da realizzare è a titolo gratuito

ai sensi della seguente normativa

Trattasi di impianto fotovoltaico

[ ] l'intervento da realizzare è a titolo oneroso e pertanto

allega il prospetto di calcolo preventivo del contributo di costruzione, a firma di tecnico abilitato, e la ricevuta di versamento del contributo di costruzione

[ ] richiede il reperimento degli standard in quanto intervento che comporta aumento del carico urbanistico

[ ] richiede il reperimento degli standard in quanto intervento che comporta aumento del carico urbanistico, per i quali con relazione asseverata si richiede la monetizzazione

i) Tecnici incaricati

dichiara di aver incaricato, in qualità di progettista, il tecnico indicato nella sezione seguente

PROGETTISTA DELLE OPERE ARCHITETTONICHE

[ ] non è colui che presenta la pratica	[ ] colui che presenta la pratica

[ ] incaricato anche come direttore dei lavori delle opere architettoniche

[ ] se il direttore dei lavori delle opere architettoniche è diverso dal progettista delle opere architettoniche

e dichiara inoltre

[ ] di aver incaricato, in qualità di direttori dei lavori e di altri tecnici, i soggetti indicati alla sezione seguente

[X] che il/i direttore/i dei lavori e gli altri tecnici incaricati saranno individuati prima dell'inizio dei lavori

l) Impresa esecutrice dei lavori

[X] l'impresa esecutrice/imprese esecutrici dei lavori sarà/saranno individuata/e prima dell'inizio dei lavori

[ ] i lavori, in quanto opere di modesta entità che non interessano le specifiche normative di settore, sono eseguiti/sono stati eseguiti in prima persona, senza alcun affidamento a ditte esterne

[ ] i lavori sono eseguiti/sono stati eseguiti dalla/e impresa/e indicata/e alla seguente sezione

m) Rispetto degli obblighi in materia di salute e sicurezza nei luoghi di lavoro (vedi allegata tabella ADEMPIMENTI PREVISTI DAL D. LGS. N.81/2008)

che l'intervento

[ ] non ricade nell'ambito di applicazione delle norme in materia di salute e sicurezza nei luoghi di lavoro (d.lgs. n. 81/2008)

[ ] ricade nell'ambito di applicazione delle norme in materia di salute e sicurezza nei luoghi di lavoro (d.lgs. n. 81/2008) e pertanto:

relativamente alla documentazione delle imprese esecutrici:

[ ] dichiara che l'entità presunta del cantiere è inferiore a 200 uomini-giorno ed i lavori non comportano i rischi particolari di cui all'allegato XI del d.lgs. n. 81/2008 e di aver verificato il certificato di iscrizione alla Camera di commercio, il documento unico di regolarità contributiva, corredato da autocertificazione in ordine al possesso degli altri requisiti previsti dall'allegato XVII del d.lgs. n. 81/2008, e l'autocertificazione relativa al contratto collettivo applicato

[ ] dichiara che l'entità presunta del cantiere è pari o superiore a 200 uomini-giorno o i lavori comportano i rischi particolari di cui all'allegato XI del d.lgs. n. 81/2008 e di aver verificato la documentazione di cui alle lettere a) e b) dell'art. 90 comma 9 prevista dal d.lgs. n. 81/2008 circa l'idoneità tecnico professionale della/e impresa/e esecutrice/i e dei lavoratori autonomi, l'organico medio annuo distinto per qualifica, gli estremi delle denunce dei lavoratori effettuate all'Istituto nazionale della previdenza sociale (INPS), all'Istituto nazionale assicurazione infortuni sul lavoro (INAIL) e alle casse edili, nonché il contratto collettivo applicato ai lavoratori dipendenti, della/e impresa/e esecutrice/i

relativamente alla notifica preliminare di cui all'articolo 99 del d.lgs. n. 81/2008

[ ] dichiara che l'intervento non è soggetto all'invio della notifica

[ ] dichiara che l'intervento è soggetto all'invio della notifica

[X] ricade nell'ambito di applicazione delle norme in materia di salute e sicurezza sul luogo di lavoro (d.lgs. n. 81/2008), ma si riserva di presentare le dichiarazioni di cui al presente quadro prima dell'inizio lavori, poiché i dati dell'impresa esecutrice saranno forniti prima dell'inizio lavori

di essere a conoscenza che l’efficacia della presente PAS è sospesa qualora sia assente il piano di sicurezza e coordinamento di cui all’articolo 100 del d.lgs. n. 81/2008 o il fascicolo di cui all’articolo 91, comma 1, lettera b), quando previsti, oppure in assenza di notifica di cui all’articolo 99, quando prevista, oppure in assenza di documento unico di regolarità contributiva

n) Diritti di terzi

[X] dichiara di essere consapevole che la presente segnalazione non può comportare limitazione dei diritti dei terzi, fermo restando quanto previsto dall'articolo 19, comma 6-ter, della l. n. 241/1990

gli eventuali soggetti cointeressati, titolari di diritti reali di godimento su beni confinanti e risultanti da registrazioni catastali ed estremi catastali dei fondi confinanti a quelli oggetto dell’intervento, sono:

_

o) Avvertenze generali

Dichiara di essere informato che, ai sensi dell’art. 23 d.P.R. n.380/2001:

- i lavori in oggetto possono avere inizio trascorsi 30 gg dalla data di acquisizione della presente al protocollo comunale o dopo l’acquisizione degli atti di assenso presupposti;

- la durata degli stessi non potrà superare il termine di tre anni dalla data della sua presentazione;

- è tenuto a comunicare al SUE la data della fine lavori;

- che ultimato l’intervento, il progettista o un tecnico abilitato rilascia un certificato di collaudo finale, allegato alla comunicazione di fine lavori, che va presentato allo sportello unico, con il quale si attesta la conformità dell’opera al progetto presentato. Contestualmente presenta ricevuta dell'avvenuta presentazione della variazione catastale conseguente alle opere realizzate ovvero dichiarazione che le stesse non hanno comportato modificazioni del classamento. In assenza di tale documentazione si applica la sanzione di cui all'art. 37, c 5, d. P.R. n.380/2001.

Dichiara di essere informato che, nei casi disciplinati dall’art. 24 del d.P.R. n. 380/01, entro quindici giorni dalla data dell’ultimazione dei lavori di finitura dell’intervento, è tenuto a presentare all’ufficio comunale competente domanda di rilascio della segnalazione certificata di agibilità con le modalità di cui all’art. 24 d.P.R. n.380/01 oppure la dichiarazione del direttore dei lavori o, qualora non nominato, di un professionista abilitato, con la quale si attesta la conformità dell'opera al progetto presentato e la sua agibilità (art. 24 comma 5 d.P.R. n. 380/2001 e LR n° 12/2014). Dovrà essere inoltrata la dichiarazione del direttore dei lavori al SUAP – Sportello unico per le attività produttive - con la quale si attesta la conformità dell'opera al progetto presentato e la sua agibilità (art. 10 d.P.R. n.160/2010) ove trattasi di impianto produttivo;

Dichiara di provvedere al pagamento delle imposte dovute al momento del rilascio dell’atto autorizzativo

[X] PRESA VISIONE

Dichiarazione relativa ai diritti di segreteria/istruttori

VERSAMENTO DIRITTI O SPESE

[ ] non sono dovuti oneri quali diritti o spese	
[ ] poiché non previsti dal tariffario	[ ] poiché esentati
[X] sono dovuti oneri quali diritti o spese	

per un totale di Euro
50.00

[ ] pagamento on line alla pagina successiva 'Pagamento oneri'

[ ] versamento su conto corrente postale (vedere le istruzioni di ogni SUAP)

in data	ufficio postale di

Allegata qui la ricevuta di versamento tramite conto corrente postale

[X] pagamento pagoPA / bonifico bancario (vedere le istruzioni di ogni SUAP)

in data	indicare il codice IUV / codice TRN
09/08/2024	

Allega qui l'attestazione del pagamento pagoPA o del bonifico bancario (in caso di bonifico, non è valida la ricevuta di presa in carico del bonifico)

Dichiarazione relativa all'assolvimento dell'imposta di bollo

VERSAMENTO DELL'IMPOSTA DI BOLLO

E' obbligatorio selezionare una delle seguenti quattro opzioni:

[ ] Il pagamento è dovuto e si intende assolvere l'obbligo tramite il circuito digitale pagoPA [NB: questa opzione è possibile solo se lo Sportello Unico aderisce a pagoPA] ...

[X] Il pagamento è dovuto e si intende assolvere l'obbligo con marche da bollo di cui si riportano i numeri di serie identificativi (le marche da bollo utilizzate saranno poi annullate e conservate in originale) ...

Marca da € 16,00 per la domanda:

numero seriale (1)	data
01230652412161	**10/07/2024**

E' obbligatorio selezionare una delle seguenti due opzioni:

[ ] Marca da €16,00 per l'autorizzazione...

[X] Non è richiesta alcuna marca da bollo per l'autorizzazione perché il procedimento può concludersi con il silenzio assenso dell'Amministrazione o con rilascio di Nulla Osta...

per la seguente motivazione

procedura abilitativa semplificata e comunicazione per gli impianti alimentati da energia rinnovabile - Impianti fotovoltaici di potenza inferiore ad 1 MW (ex art. 6 D.Lgs. 28/2011)

(1) Inserire i quattordici numeri presenti appena sopra il codice a barre, nella parte bassa del contrassegno

NOTA BENE: Le domande devono essere regolarizzate in misura forfettaria con una marca da bollo da €16,00 - Aggiungere una marca da bollo per il provvedimento autorizzatorio (in seguito alle modifiche apportate al DPR n. 642/1972 dalla legge n. 147/2013, le istanze trasmesse per via telematica e i provvedimenti rilasciati per via telematica sono soggetti all'imposta di bollo forfettaria di €16,00)

[ ] Per gli Enti autorizzati, l'imposta di bollo è assolta in modo virtuale ai sensi del D.M. 10/11/2011 o ai sensi dell'art. 15 D.P.R. 642/1972 ...

[ ] Il pagamento non è dovuto poiché esentati ...

Suap di TRANI in delega alla CCIAA di BA
Identificativo elenco nazionale SUAP: 5985

Sportello Unico per le Attività Produttive (art. 38 L133/2008)

Distinta del modello di riepilogo pratica SUAP (art.5 commi 3-4 allegato tecnico DPR160/2010 Versione 1.0)

Comune/SUAP destinatario

Comune Destinatario	TRANI	Provincia Comune Destinatario	BA
Identificativo SUAP secondo quanto indicato nell'elenco nazionale dei SUAP	5985	Ufficio Destinatario	Suap di TRANI in delega alla CCIAA di BA

Informazioni anagrafiche dell'impresa che invia la comunicazione o istanza

Denominazione:	SOLAR RO SRL
Codice fiscale	03255220216
Forma giuridica	SOCIETA' A RESPONSABILITA' LIMITATA

Oggetto della comunicazione o istanza

Tipologia Adempimento	Ordinario	Codice pratica	03255220216-09082024-0915
Descrizione	Il progetto proposto riguarda la realizzazione di un impianto fotovoltaico di potenza nominale pari a 7,0 MWp e 5,9 MW a.c., denominato “GRMC TRANI 1”, da installarsi su un’ area ricadente nel comune di Trani, in Regione Puglia. L’area individuata è classificata come cava non recuperata e abbandonata		

Procura speciale

Procura speciale	X

Nome file allegato	Descrizione
03255220216-09082024-0915.047.PDF.P7M	Procura speciale

Estremi del dichiarante (titolare, legale rappresentante, notaio, intermediario, delegato)

Cognome	RESTAINO	Nome	GIORGIO MARIA
Qualifica	PROFESSIONISTA INCARICATO	Cod. Fiscale	
Indirizzo email o PEC	gvcsrl@gigapec.it	Telefono	

Domicilio elettronico (Posta Elettronica Certificata) dell'impresa dove notificare le ricevute

Domicilio di Posta Elettronica Certificata dell'impresa	solarro@pro-pec.it

Elenco dei documenti informatici allegati

Nome file allegato	Descrizione
03255220216-09082024-0915.001.MDA.PDF.P7M	MDA Pratica
03255220216-09082024-0915.095.PDF.P7M	Fotocopia di un documento di identita' del soggetto
03255220216-09082024-0915.096.PDF.P7M	Fotocopia di un documento di identita' del soggetto
03255220216-09082024-0915.001.PDF.P7M	Allega qui l'attestazione del pagamento pagoPA o del
03255220216-09082024-0915.097.PDF.P7M	Pareri, autorizzazioni, nulla osta, rilasciati dai soggetti
03255220216-09082024-0915.048.PDF.P7M	D.U.R.C. (Documento Unico di Regolarità
03255220216-09082024-0915.072.PDF.P7M	Elaborati tecnici per la connessione redatti dal
03255220216-09082024-0915.073.PDF.P7M	Elaborati tecnici per la connessione redatti dal
03255220216-09082024-0915.074.PDF.P7M	Elaborati tecnici per la connessione redatti dal
03255220216-09082024-0915.075.PDF.P7M	Elaborati tecnici per la connessione redatti dal
03255220216-09082024-0915.076.PDF.P7M	Elaborati tecnici per la connessione redatti dal
03255220216-09082024-0915.077.PDF.P7M	Elaborati tecnici per la connessione redatti dal
03255220216-09082024-0915.002.PDF.P7M	Opportuni elaborati progettuali a firma di un
03255220216-09082024-0915.003.PDF.P7M	Opportuni elaborati progettuali a firma di un
03255220216-09082024-0915.004.PDF.P7M	Opportuni elaborati progettuali a firma di un
03255220216-09082024-0915.005.PDF.P7M	Opportuni elaborati progettuali a firma di un
03255220216-09082024-0915.006.PDF.P7M	Opportuni elaborati progettuali a firma di un
03255220216-09082024-0915.007.PDF.P7M	Opportuni elaborati progettuali a firma di un
03255220216-09082024-0915.008.PDF.P7M	Opportuni elaborati progettuali a firma di un
03255220216-09082024-0915.009.PDF.P7M	Opportuni elaborati progettuali a firma di un
03255220216-09082024-0915.010.PDF.P7M	Opportuni elaborati progettuali a firma di un
03255220216-09082024-0915.011.PDF.P7M	Opportuni elaborati progettuali a firma di un
03255220216-09082024-0915.012.PDF.P7M	Opportuni elaborati progettuali a firma di un
03255220216-09082024-0915.013.PDF.P7M	Opportuni elaborati progettuali a firma di un
03255220216-09082024-0915.014.PDF.P7M	Opportuni elaborati progettuali a firma di un
03255220216-09082024-0915.015.PDF.P7M	Opportuni elaborati progettuali a firma di un
03255220216-09082024-0915.016.PDF.P7M	Opportuni elaborati progettuali a firma di un
03255220216-09082024-0915.017.PDF.P7M	Opportuni elaborati progettuali a firma di un
03255220216-09082024-0915.018.PDF.P7M	Opportuni elaborati progettuali a firma di un
03255220216-09082024-0915.019.PDF.P7M	Opportuni elaborati progettuali a firma di un
03255220216-09082024-0915.020.PDF.P7M	Opportuni elaborati progettuali a firma di un
03255220216-09082024-0915.021.PDF.P7M	Opportuni elaborati progettuali a firma di un
03255220216-09082024-0915.022.PDF.P7M	Opportuni elaborati progettuali a firma di un
03255220216-09082024-0915.023.PDF.P7M	Opportuni elaborati progettuali a firma di un
03255220216-09082024-0915.024.PDF.P7M	Opportuni elaborati progettuali a firma di un
03255220216-09082024-0915.025.PDF.P7M	Opportuni elaborati progettuali a firma di un

03255220216-09082024-0915.026.PDF.P7M	Opportuni elaborati progettuali a firma di un
03255220216-09082024-0915.027.PDF.P7M	Opportuni elaborati progettuali a firma di un
03255220216-09082024-0915.028.PDF.P7M	Opportuni elaborati progettuali a firma di un
03255220216-09082024-0915.029.PDF.P7M	Opportuni elaborati progettuali a firma di un
03255220216-09082024-0915.030.PDF.P7M	Opportuni elaborati progettuali a firma di un
03255220216-09082024-0915.031.PDF.P7M	Opportuni elaborati progettuali a firma di un
03255220216-09082024-0915.032.PDF.P7M	Opportuni elaborati progettuali a firma di un
03255220216-09082024-0915.033.PDF.P7M	Opportuni elaborati progettuali a firma di un
03255220216-09082024-0915.034.PDF.P7M	Opportuni elaborati progettuali a firma di un
03255220216-09082024-0915.035.PDF.P7M	Opportuni elaborati progettuali a firma di un
03255220216-09082024-0915.036.PDF.P7M	Opportuni elaborati progettuali a firma di un
03255220216-09082024-0915.037.PDF.P7M	Opportuni elaborati progettuali a firma di un
03255220216-09082024-0915.038.PDF.P7M	Opportuni elaborati progettuali a firma di un
03255220216-09082024-0915.039.PDF.P7M	Opportuni elaborati progettuali a firma di un
03255220216-09082024-0915.040.PDF.P7M	Opportuni elaborati progettuali a firma di un
03255220216-09082024-0915.041.PDF.P7M	Opportuni elaborati progettuali a firma di un
03255220216-09082024-0915.042.PDF.P7M	Opportuni elaborati progettuali a firma di un
03255220216-09082024-0915.043.PDF.P7M	Opportuni elaborati progettuali a firma di un
03255220216-09082024-0915.044.PDF.P7M	Opportuni elaborati progettuali a firma di un
03255220216-09082024-0915.045.PDF.P7M	Opportuni elaborati progettuali a firma di un
03255220216-09082024-0915.046.PDF.P7M	Opportuni elaborati progettuali a firma di un
03255220216-09082024-0915.049.PDF.P7M	Estratto del P.R.G. con evidenziato l’immobile e/o l’
03255220216-09082024-0915.050.PDF.P7M	Estratto del P.R.G. con evidenziato l’immobile e/o l’
03255220216-09082024-0915.051.PDF.P7M	Estratto del P.R.G. con evidenziato l’immobile e/o l’
03255220216-09082024-0915.052.PDF.P7M	Documentazione catastale costituita da estratto di
03255220216-09082024-0915.053.PDF.P7M	Documentazione catastale costituita da estratto di
03255220216-09082024-0915.054.PDF.P7M	Dichiarazione dell’impresa esecutrice dei lavori
03255220216-09082024-0915.078.PDF.P7M	STUDIO GEOLOGICO E REPORT INDAGINE
03255220216-09082024-0915.079.PDF.P7M	PERIZIA SULLO STATO DEI LUOGHI E ASSEVERAZIONE
03255220216-09082024-0915.080.PDF.P7M	CRONOPROGRAMMA
03255220216-09082024-0915.081.PDF.P7M	PIANO PARTICELLARE DESCRITTIVO
03255220216-09082024-0915.082.PDF.P7M	DISCIPLINARE DESCRITTIVO PRESTAZIONALE
03255220216-09082024-0915.083.PDF.P7M	PIANO DI DISMISSIONE
03255220216-09082024-0915.084.PDF.P7M	PIANO DI MANUTENZIONE
03255220216-09082024-0915.085.PDF.P7M	RELAZIONE TECNICA IMPIANTO FTV
03255220216-09082024-0915.086.PDF.P7M	RELAZIONE SUI CAMPI ELETTROMAGNETICI
03255220216-09082024-0915.087.PDF.P7M	QUADRO ECONOMICO
03255220216-09082024-0915.088.PDF.P7M	CDU
03255220216-09082024-0915.089.PDF.P7M	DDS + TRASFERIMENTO TITOLARITA'

03255220216-09082024-0915.090.PDF.P7M	MARCA DA BOLLO
03255220216-09082024-0915.091.PDF.P7M	STMG + VOLTURA
03255220216-09082024-0915.092.PDF.P7M	VISURA CAMERALE PROPONENTE
03255220216-09082024-0915.093.PDF.P7M	RELAZIONE GENERALE
03255220216-09082024-0915.098.PDF.P7M	Dichiarazione_produzione_e_destinazione_rifiuti_inerti
03255220216-09082024-0915.100.PDF.P7M	G20701A01 - E-09 - PARTICOLARI COSTRUTTIVI.pdf
03255220216-09082024-0915.101.PDF.P7M	G20701A01 - E-15 - PLANIMETRIA DI CANTIERE.pdf
03255220216-09082024-0915.102.PDF.P7M	G20701A01 - E-18 - PROFILI IMPIANTO.pdf
03255220216-09082024-0915.103.PDF.P7M	G20701A01 - E-19 - SISTEMAZIONE FINALE DEL SITO.
03255220216-09082024-0915.104.PDF.P7M	G20701A01 - E-20 - DETTAGLIO PENDENZE DI CAMPO
03255220216-09082024-0915.105.PDF.P7M	G20701A01 - E-21 - DETTAGLIO PENDENZE DI CAMPO
03255220216-09082024-0915.106.PDF.P7M	G20701A01 - E-22 - CARTA DELLE ESPOSIZIONI
03255220216-09082024-0915.107.PDF.P7M	G20701A01 - E-23 - FOTOINSERIMENTI GENERALI
03255220216-09082024-0915.099.PDF.P7M	DICHIARAZIONE CHE L’IMPIANTO NON SI TROVI ALL’
03255220216-09082024-0915.094.PDF.P7M	relazione tecnica di asseverazione
03255220216-09082024-0915.055.PDF.P7M	Scheda tecnica impianti di energia da fonti rinnovabili
03255220216-09082024-0915.056.PDF.P7M	Scheda tecnica impianti di energia da fonti rinnovabili
03255220216-09082024-0915.057.PDF.P7M	Presentazione degli schemi impianti di cui al DM
03255220216-09082024-0915.058.PDF.P7M	Presentazione degli schemi impianti di cui al DM
03255220216-09082024-0915.059.PDF.P7M	Presentazione degli schemi impianti di cui al DM
03255220216-09082024-0915.060.PDF.P7M	Presentazione degli schemi impianti di cui al DM
03255220216-09082024-0915.061.PDF.P7M	Presentazione degli schemi impianti di cui al DM
03255220216-09082024-0915.062.PDF.P7M	Presentazione degli schemi impianti di cui al DM
03255220216-09082024-0915.063.PDF.P7M	Presentazione degli schemi impianti di cui al DM
03255220216-09082024-0915.064.PDF.P7M	Presentazione degli schemi impianti di cui al DM
03255220216-09082024-0915.065.PDF.P7M	Presentazione degli schemi impianti di cui al DM
03255220216-09082024-0915.066.PDF.P7M	Presentazione degli schemi impianti di cui al DM
03255220216-09082024-0915.067.PDF.P7M	Presentazione degli schemi impianti di cui al DM
03255220216-09082024-0915.068.PDF.P7M	Presentazione degli schemi impianti di cui al DM
03255220216-09082024-0915.069.PDF.P7M	Presentazione degli schemi impianti di cui al DM
03255220216-09082024-0915.070.PDF.P7M	Presentazione degli schemi impianti di cui al DM
03255220216-09082024-0915.071.PDF.P7M	Presentazione degli schemi impianti di cui al DM

Sportello Unico per le Attivita' Produttive
Ricevuta
(art. 5, comma 4 DPR 160/2010 e art. 18-bis L. 241/1990)

1 - SUAP competente

Suap di TRANI in delega alla CCIAA di BA			
del comune di:	**TRANI**	Id:	**5985**
Responsabile SUAP:	**RICCHIUTI**	**ANDREA**	

2 - Riferimenti della pratica SUAP

Codice Pratica:	**03255220216-09082024-0915**
Protocollo SUAP:	**REP_PROV_BA/BA-SUPRO/0163801 del 09/08/2024**
Domicilio elettronico dichiarato:	**solarro@pro-pec.it**

3 - Impresa o soggetto economico

Denominazione:	**SOLAR RO SRL**			
Codice Fiscale:	**03255220216**	Sede legale provincia:	**BOLZANO**	
Presso il comune di:	**BOLZANO**			
via, viale, piazza ...:	**CAVOUR**		n.	**23/C**

4 - Estremi del dichiarante

Cognome:	**RESTAINO**	Nome:	**GIORGIO MARIA**
Qualifica:	**PROFESSIONISTA INCARICATO**	Codice Fiscale:	

5 - Indirizzo dell'impianto

del comune di:	**TRANI**		
via, viale, piazza ...:	**STRADA PROVINCIALE**	n.	**168**

6 - Termini del procedimento/controllo

Entro 90 giorni dalla data della presente ricevuta, salvo indizione della conferenza dei servizi ai sensi dell'art. 7, comma 3, del DPR 160/2010, l'amministrazione competente adotta un provvedimento espresso ovvero, in caso di SCIA condizionata, acquisisce gli atti di assenso o i

pareri di altri uffici e amministrazioni o esegue le verifiche preventive previste dalla normativa vigente.

7 - Accesso visione atti del procedimento

Il responsabile del SUAP costituisce il referente per l'esercizio del diritto di accesso agli atti e documenti detenuti dal SUAP, anche se provenienti da altre amministrazioni o da altri uffici comunali (art. 4, co.4 DPR n. 160/2010).

Ufficio in cui si può prendere visione degli atti:	
Suap di TRANI in delega alla CCIAA di BA	
Indirizzo:	**VIA TENENTE MORRICO n. 2 70059 - TRANI (BA)**
Altre info:	vedere sito istituzionale del comune

8- Interventi attivati nel procedimento ed amministrazioni competenti

Intervento	Amministrazione competente
Procedura abilitativa semplificata (P.A.S.) per l'installazione di impianti alimentati da energia rinnovabile	UFFICI COMUNE DI TRANI

9 - Elenco dei documenti informatici allegati

- 03255220216-09082024-0915.SUAP.PDF.P7M (Riepilogo Pratica SUAP)
- 03255220216-09082024-0915.038.PDF.P7M (Opportuni elaborati progettuali a firma di un progettista abilitato che attestino la compatibilità del progetto con gli strumenti urbanistici approvati e i regolamenti edilizi vigenti e la non contrar)
- 03255220216-09082024-0915.098.PDF.P7M (Dichiarazione_produzione_e_destinazione_rifiuti_inerti)
- 03255220216-09082024-0915.021.PDF.P7M (Opportuni elaborati progettuali a firma di un progettista abilitato che attestino la compatibilità del progetto con gli strumenti urbanistici approvati e i regolamenti edilizi vigenti e la non contrar)
- 03255220216-09082024-0915.081.PDF.P7M (PIANO PARTICELLARE DESCRITTIVO)
- 03255220216-09082024-0915.025.PDF.P7M (Opportuni elaborati progettuali a firma di un progettista abilitato che attestino la compatibilità del progetto con gli strumenti urbanistici approvati e i regolamenti edilizi vigenti e la non contrar)
- 03255220216-09082024-0915.034.PDF.P7M (Opportuni elaborati progettuali a firma di un progettista abilitato che attestino la compatibilità del progetto con gli strumenti urbanistici approvati e i regolamenti edilizi vigenti e la non contrar)
- 03255220216-09082024-0915.072.PDF.P7M (Elaborati tecnici per la connessione redatti dal gestore di rete)
- 03255220216-09082024-0915.040.PDF.P7M (Opportuni elaborati progettuali a firma di un progettista abilitato che attestino la compatibilità del progetto con gli strumenti urbanistici approvati e i regolamenti edilizi vigenti e la non contrar)
- 03255220216-09082024-0915.066.PDF.P7M (Presentazione degli schemi impianti di cui al DM 37/2008)
- 03255220216-09082024-0915.006.PDF.P7M (Opportuni elaborati progettuali a firma di un progettista abilitato che attestino la compatibilità del progetto con gli strumenti urbanistici approvati e i regolamenti edilizi vigenti e la non contrar)
- 03255220216-09082024-0915.085.PDF.P7M (RELAZIONE TECNICA IMPIANTO FTV)
- 03255220216-09082024-0915.019.PDF.P7M (Opportuni elaborati progettuali a firma di un progettista abilitato che attestino la compatibilità del progetto con gli strumenti urbanistici approvati e i regolamenti edilizi vigenti e la non contrar)
- 03255220216-09082024-0915.053.PDF.P7M (Documentazione catastale costituita da estratto di mappa in scala 1:2000 / 1:1000 con individuazione del nuovo intervento, autenticata dal progettista, e con aggiornamento non anteriore a mesi 6)
- 03255220216-09082024-0915.091.PDF.P7M (STMG + VOLTURA)
- 03255220216-09082024-0915.043.PDF.P7M (Opportuni elaborati progettuali a firma di un progettista abilitato che attestino la compatibilità del progetto con gli strumenti urbanistici approvati e i regolamenti edilizi vigenti e la non contrar)
- 03255220216-09082024-0915.016.PDF.P7M (Opportuni elaborati progettuali a firma di un progettista abilitato che attestino la compatibilità del progetto con gli strumenti urbanistici approvati e i regolamenti edilizi vigenti e la non contrar)
- 03255220216-09082024-0915.002.PDF.P7M (Opportuni elaborati progettuali a firma di un progettista abilitato che attestino la compatibilità del progetto con gli strumenti urbanistici approvati e i regolamenti edilizi vigenti e la non contrar)
- 03255220216-09082024-0915.057.PDF.P7M (Presentazione degli schemi impianti di cui al DM 37/2008)
- 03255220216-09082024-0915.088.PDF.P7M (CDU)
- 03255220216-09082024-0915.012.PDF.P7M (Opportuni elaborati progettuali a firma di un progettista abilitato che attestino la compatibilità del progetto con gli strumenti urbanistici approvati e i regolamenti edilizi vigenti e la non contrar)
- 03255220216-09082024-0915.105.PDF.P7M (G20701A01 - E-21 - DETTAGLIO PENDENZE DI CAMPO E-O.pdf)

- 03255220216-09082024-0915.062.PDF.P7M (Presentazione degli schemi impianti di cui al DM 37/2008)
- 03255220216-09082024-0915.031.PDF.P7M (Opportuni elaborati progettuali a firma di un progettista abilitato che attestino la compatibilità del progetto con gli strumenti urbanistici approvati e i regolamenti edilizi vigenti e la non contrar)
- 03255220216-09082024-0915.028.PDF.P7M (Opportuni elaborati progettuali a firma di un progettista abilitato che attestino la compatibilità del progetto con gli strumenti urbanistici approvati e i regolamenti edilizi vigenti e la non contrar)
- 03255220216-09082024-0915.076.PDF.P7M (Elaborati tecnici per la connessione redatti dal gestore di rete)
- 03255220216-09082024-0915.022.PDF.P7M (Opportuni elaborati progettuali a firma di un progettista abilitato che attestino la compatibilità del progetto con gli strumenti urbanistici approvati e i regolamenti edilizi vigenti e la non contrar)
- 03255220216-09082024-0915.099.PDF.P7M (DICHIARAZIONE CHE L'IMPIANTO NON SI TROVI ALL'INTERNO DI AREE FRA QUELLE SPECIFICAMENTE ELENCATE E INDIVIDUATE DALL'ALLEGATO 3) LETTERA f), AL DECRETO DEL MINISTERO DELLO SVILUPPO ECONOMICO DEL 10)
- 03255220216-09082024-0915.037.PDF.P7M (Opportuni elaborati progettuali a firma di un progettista abilitato che attestino la compatibilità del progetto con gli strumenti urbanistici approvati e i regolamenti edilizi vigenti e la non contrar)
- 03255220216-09082024-0915.009.PDF.P7M (Opportuni elaborati progettuali a firma di un progettista abilitato che attestino la compatibilità del progetto con gli strumenti urbanistici approvati e i regolamenti edilizi vigenti e la non contrar)
- 03255220216-09082024-0915.080.PDF.P7M (CRONOPROGRAMMA)
- 03255220216-09082024-0915.095.PDF.P7M (Fotocopia di un documento di identita' del soggetto che conferisce la procura speciale)
- 03255220216-09082024-0915.050.PDF.P7M (Estratto del P.R.G. con evidenziato l'immobile e/o l'area di intervento)
- 03255220216-09082024-0915.071.PDF.P7M (Presentazione degli schemi impianti di cui al DM 37/2008)
- 03255220216-09082024-0915.054.PDF.P7M (Dichiarazione dell'impresa esecutrice dei lavori)
- 03255220216-09082024-0915.067.PDF.P7M (Presentazione degli schemi impianti di cui al DM 37/2008)
- 03255220216-09082024-0915.005.PDF.P7M (Opportuni elaborati progettuali a firma di un progettista abilitato che attestino la compatibilità del progetto con gli strumenti urbanistici approvati e i regolamenti edilizi vigenti e la non contrar)
- 03255220216-09082024-0915.084.PDF.P7M (PIANO DI MANUTENZIONE)
- 03255220216-09082024-0915.075.PDF.P7M (Elaborati tecnici per la connessione redatti dal gestore di rete)
- 03255220216-09082024-0915.106.PDF.P7M (G20701A01 - E-22 - CARTA DELLE ESPOSIZIONI VERSO SUD.pdf)
- 03255220216-09082024-0915.046.PDF.P7M (Opportuni elaborati progettuali a firma di un progettista abilitato che attestino la compatibilità del progetto con gli strumenti urbanistici approvati e i regolamenti edilizi vigenti e la non contrar)
- 03255220216-09082024-0915.001.PDF.P7M (Allega qui l'attestazione del pagamento pagoPA o del bonifico bancario (in caso di bonifico, non è valida la ricevuta di presa in carico del bonifico))
- 03255220216-09082024-0915.017.PDF.P7M (Opportuni elaborati progettuali a firma di un progettista abilitato che attestino la compatibilità del progetto con gli strumenti urbanistici approvati e i regolamenti edilizi vigenti e la non contrar)
- 03255220216-09082024-0915.079.PDF.P7M (PERIZIA SULLO STATO DEI LUOGHI E ASSEVERAZIONE)
- 03255220216-09082024-0915.042.PDF.P7M (Opportuni elaborati progettuali a firma di un progettista abilitato che attestino la compatibilità del progetto con gli strumenti urbanistici approvati e i regolamenti edilizi vigenti e la non contrar)
- 03255220216-09082024-0915.102.PDF.P7M (G20701A01 - E-18 - PROFILI IMPIANTO.pdf)
- 03255220216-09082024-0915.058.PDF.P7M (Presentazione degli schemi impianti di cui al DM 37/2008)
- 03255220216-09082024-0915.063.PDF.P7M (Presentazione degli schemi impianti di cui al DM 37/2008)
- 03255220216-09082024-0915.029.PDF.P7M (Opportuni elaborati progettuali a firma di un progettista abilitato che attestino la compatibilità del progetto con gli strumenti urbanistici approvati e i regolamenti edilizi vigenti e la non contrar)
- 03255220216-09082024-0915.013.PDF.P7M (Opportuni elaborati progettuali a firma di un progettista abilitato che attestino la compatibilità del progetto con gli strumenti urbanistici approvati e i regolamenti edilizi vigenti e la non contrar)
- 03255220216-09082024-0915.092.PDF.P7M (VISURA CAMERALE PROPONENTE)
- 03255220216-09082024-0915.030.PDF.P7M (Opportuni elaborati progettuali a firma di un progettista abilitato che attestino la compatibilità del progetto con gli strumenti urbanistici approvati e i regolamenti edilizi vigenti e la non contrar)
- 03255220216-09082024-0915.008.PDF.P7M (Opportuni elaborati progettuali a firma di un progettista abilitato che attestino la compatibilità del progetto con gli strumenti urbanistici approvati e i regolamenti edilizi vigenti e la non contrar)
- 03255220216-09082024-0915.068.PDF.P7M (Presentazione degli schemi impianti di cui al DM 37/2008)
- 03255220216-09082024-0915.023.PDF.P7M (Opportuni elaborati progettuali a firma di un progettista abilitato che attestino la compatibilità del progetto con gli strumenti urbanistici approvati e i regolamenti edilizi vigenti e la non contrar)
- 03255220216-09082024-0915.051.PDF.P7M (Estratto del P.R.G. con evidenziato l'immobile e/o l'area di intervento)
- 03255220216-09082024-0915.083.PDF.P7M (PIANO DI DISMISSIONE)
- 03255220216-09082024-0915.100.PDF.P7M (G20701A01 - E-09 - PARTICOLARI COSTRUTTIVI.pdf)
- 03255220216-09082024-0915.096.PDF.P7M (Fotocopia di un documento di identita' del soggetto che conferisce la procura speciale)
- 03255220216-09082024-0915.055.PDF.P7M (Scheda tecnica impianti di energia da fonti rinnovabili)

- 03255220216-09082024-0915.087.PDF.P7M (QUADRO ECONOMICO)
- 03255220216-09082024-0915.010.PDF.P7M (Opportuni elaborati progettuali a firma di un progettista abilitato che attestino la compatibilità del progetto con gli strumenti urbanistici approvati e i regolamenti edilizi vigenti e la non contrar)
- 03255220216-09082024-0915.004.PDF.P7M (Opportuni elaborati progettuali a firma di un progettista abilitato che attestino la compatibilità del progetto con gli strumenti urbanistici approvati e i regolamenti edilizi vigenti e la non contrar)
- 03255220216-09082024-0915.049.PDF.P7M (Estratto del P.R.G. con evidenziato l'immobile e/o l'area di intervento)
- 03255220216-09082024-0915.036.PDF.P7M (Opportuni elaborati progettuali a firma di un progettista abilitato che attestino la compatibilità del progetto con gli strumenti urbanistici approvati e i regolamenti edilizi vigenti e la non contrar)
- 03255220216-09082024-0915.070.PDF.P7M (Presentazione degli schemi impianti di cui al DM 37/2008)
- 03255220216-09082024-0915.107.PDF.P7M (G20701A01 - E-23 - FOTOINSERIMENTI GENERALI IMPIANTO.pdf)
- 03255220216-09082024-0915.045.PDF.P7M (Opportuni elaborati progettuali a firma di un progettista abilitato che attestino la compatibilità del progetto con gli strumenti urbanistici approvati e i regolamenti edilizi vigenti e la non contrar)
- 03255220216-09082024-0915.014.PDF.P7M (Opportuni elaborati progettuali a firma di un progettista abilitato che attestino la compatibilità del progetto con gli strumenti urbanistici approvati e i regolamenti edilizi vigenti e la non contrar)
- 03255220216-09082024-0915.074.PDF.P7M (Elaborati tecnici per la connessione redatti dal gestore di rete)
- 03255220216-09082024-0915.060.PDF.P7M (Presentazione degli schemi impianti di cui al DM 37/2008)
- 03255220216-09082024-0915.078.PDF.P7M (STUDIO GEOLOGICO E REPORT INDAGINE)
- 03255220216-09082024-0915.033.PDF.P7M (Opportuni elaborati progettuali a firma di un progettista abilitato che attestino la compatibilità del progetto con gli strumenti urbanistici approvati e i regolamenti edilizi vigenti e la non contrar)
- 03255220216-09082024-0915.064.PDF.P7M (Presentazione degli schemi impianti di cui al DM 37/2008)
- 03255220216-09082024-0915.103.PDF.P7M (G20701A01 - E-19 - SISTEMAZIONE FINALE DEL SITO.pdf)
- 03255220216-09082024-0915.026.PDF.P7M (Opportuni elaborati progettuali a firma di un progettista abilitato che attestino la compatibilità del progetto con gli strumenti urbanistici approvati e i regolamenti edilizi vigenti e la non contrar)
- 03255220216-09082024-0915.059.PDF.P7M (Presentazione degli schemi impianti di cui al DM 37/2008)
- 03255220216-09082024-0915.093.PDF.P7M (RELAZIONE GENERALE)
- 03255220216-09082024-0915.052.PDF.P7M (Documentazione catastale costituita da estratto di mappa in scala 1:2000 / 1:1000 con individuazione del nuovo intervento, autenticata dal progettista, e con aggiornamento non anteriore a mesi 6)
- 03255220216-09082024-0915.082.PDF.P7M (DISCIPLINARE DESCRITTIVO PRESTAZIONALE)
- 03255220216-09082024-0915.007.PDF.P7M (Opportuni elaborati progettuali a firma di un progettista abilitato che attestino la compatibilità del progetto con gli strumenti urbanistici approvati e i regolamenti edilizi vigenti e la non contrar)
- 03255220216-09082024-0915.097.PDF.P7M (Pareri, autorizzazioni, nulla osta, rilasciati dai soggetti competenti (ad es. Soprintendenza, VV.FF.,Consorzio bonifica, Amministrazione Provinciale ecc.))
- 03255220216-09082024-0915.069.PDF.P7M (Presentazione degli schemi impianti di cui al DM 37/2008)
- 03255220216-09082024-0915.020.PDF.P7M (Opportuni elaborati progettuali a firma di un progettista abilitato che attestino la compatibilità del progetto con gli strumenti urbanistici approvati e i regolamenti edilizi vigenti e la non contrar)
- 03255220216-09082024-0915.024.PDF.P7M (Opportuni elaborati progettuali a firma di un progettista abilitato che attestino la compatibilità del progetto con gli strumenti urbanistici approvati e i regolamenti edilizi vigenti e la non contrar)
- 03255220216-09082024-0915.101.PDF.P7M (G20701A01 - E-15 - PLANIMETRIA DI CANTIERE.pdf)
- 03255220216-09082024-0915.065.PDF.P7M (Presentazione degli schemi impianti di cui al DM 37/2008)
- 03255220216-09082024-0915.039.PDF.P7M (Opportuni elaborati progettuali a firma di un progettista abilitato che attestino la compatibilità del progetto con gli strumenti urbanistici approvati e i regolamenti edilizi vigenti e la non contrar)
- 03255220216-09082024-0915.056.PDF.P7M (Scheda tecnica impianti di energia da fonti rinnovabili)
- 03255220216-09082024-0915.003.PDF.P7M (Opportuni elaborati progettuali a firma di un progettista abilitato che attestino la compatibilità del progetto con gli strumenti urbanistici approvati e i regolamenti edilizi vigenti e la non contrar)
- 03255220216-09082024-0915.041.PDF.P7M (Opportuni elaborati progettuali a firma di un progettista abilitato che attestino la compatibilità del progetto con gli strumenti urbanistici approvati e i regolamenti edilizi vigenti e la non contrar)
- 03255220216-09082024-0915.035.PDF.P7M (Opportuni elaborati progettuali a firma di un progettista abilitato che attestino la compatibilità del progetto con gli strumenti urbanistici approvati e i regolamenti edilizi vigenti e la non contrar)
- 03255220216-09082024-0915.086.PDF.P7M (RELAZIONE SUI CAMPI ELETTROMAGNETICI)
- 03255220216-09082024-0915.018.PDF.P7M (Opportuni elaborati progettuali a firma di un progettista abilitato che attestino la compatibilità del progetto con gli strumenti urbanistici approvati e i regolamenti edilizi vigenti e la non contrar)
- 03255220216-09082024-0915.015.PDF.P7M (Opportuni elaborati progettuali a firma di un progettista abilitato che attestino la compatibilità del progetto con gli strumenti urbanistici approvati e i regolamenti edilizi vigenti e la non contrar)
- 03255220216-09082024-0915.077.PDF.P7M (Elaborati tecnici per la connessione redatti dal gestore di rete)
- 03255220216-09082024-0915.073.PDF.P7M (Elaborati tecnici per la connessione redatti dal gestore di rete)
- 03255220216-09082024-0915.048.PDF.P7M (D.U.R.C. (Documento Unico di Regolarità Contributiva))

- 03255220216-09082024-0915.090.PDF.P7M (MARCA DA BOLLO)
- 03255220216-09082024-0915.094.PDF.P7M (relazione tecnica di asseverazione)
- 03255220216-09082024-0915.011.PDF.P7M (Opportuni elaborati progettuali a firma di un progettista abilitato che attestino la compatibilità del progetto con gli strumenti urbanistici approvati e i regolamenti edilizi vigenti e la non contrar)
- 03255220216-09082024-0915.027.PDF.P7M (Opportuni elaborati progettuali a firma di un progettista abilitato che attestino la compatibilità del progetto con gli strumenti urbanistici approvati e i regolamenti edilizi vigenti e la non contrar)
- 03255220216-09082024-0915.032.PDF.P7M (Opportuni elaborati progettuali a firma di un progettista abilitato che attestino la compatibilità del progetto con gli strumenti urbanistici approvati e i regolamenti edilizi vigenti e la non contrar)
- 03255220216-09082024-0915.089.PDF.P7M (DDS + TRASFERIMENTO TITOLARITA')
- 03255220216-09082024-0915.061.PDF.P7M (Presentazione degli schemi impianti di cui al DM 37/2008)
- 03255220216-09082024-0915.044.PDF.P7M (Opportuni elaborati progettuali a firma di un progettista abilitato che attestino la compatibilità del progetto con gli strumenti urbanistici approvati e i regolamenti edilizi vigenti e la non contrar)
- 03255220216-09082024-0915.104.PDF.P7M (G20701A01 - E-20 - DETTAGLIO PENDENZE DI CAMPO N-S.pdf)
- 03255220216-09082024-0915.047.PDF.P7M (Procura speciale)
- 03255220216-09082024-0915.001.MDA.PDF.P7M (MDA Pratica)

10 - Promemoria per controllo domicilio elettronico

Tutte le comunicazioni verranno inviate al seguente indirizzo fornito dal richiedente:	**solarro@pro-pec.it**

11 - Estremi emissione della ricevuta:

Data di emissione:	**09/08/2024**

Pratica edilizia	
del	
Protocollo	

RELAZIONE TECNICA DI ASSEVERAZIONE

DATI DEL PROGETTISTA

Cognome e Nome *RESTAINO GIORGIO MARIA*
codice fiscale [redacted]
nato a [redacted] prov. stato *ITALIA*
nato il [redacted]
residente in [redacted] Prov [redacted] stato *ITALIA*
indirizzo [redacted] C.A.P. [redacted]
con studio in *POTENZA* prov. PZ stato *ITALIA*
indirizzo *VIA NAZARIO SAURO 126* C.A.P. 85100
Iscritto all'ordine/collegio *INGEGNERI* di *POTENZA* al n. *2954*
Telefono [redacted] fax.
posta elettronica certificata *GIORGIOMARIA.RESTAINO@INGPEC.EU*

N.b. I dati del progettista coincidono con quelli già indicati, nella sezione 2 dell'Allegato "Soggetti coinvolti", per il progettista delle opere architettoniche

DICHIARAZIONI

Il progettista, in qualità di tecnico asseverante, preso atto di assumere la qualità di persona esercente un servizio di pubblica necessità ai sensi degli articoli 359 e 481 del Codice Penale, consapevole che le dichiarazioni false, la falsità negli atti e l'uso di atti falsi comportano l'applicazione delle sanzioni penali previste dagli artt. 75 e 76 del d.P.R. n. 445/2000 e di quelle di cui all'art. 19, comma 6, della legge n. 241/1990, sotto la propria responsabilità

DICHIARA

1) Tipologia di intervento e descrizione sintetica delle opere

che i lavori riguardano l'immobile/il terreno individuato nella PAS di cui la presente relazione costituisce parte integrante e sostanziale;

che le opere in progetto sono subordinate a **PAS** in quanto rientrano nella seguente **tipologia di intervento**:

☐ collocato su edifici, tettoie, serre o pensiline e da realizzarsi con tegole fotovoltaiche o altri elementi innovativi;
☐ collocato su edifici o loro pertinenze (realizzati all'interno della zona A di cui al D.M. 1444/1968) e da realizzarsi con tegole fotovoltaiche o altri elementi innovativi;
☐ Impianto solare fotovoltaico non integrato ubicato al suolo con potenza inferiore a 20 kW;

☐ Impianto solare fotovoltaico ubicato a suolo su terreni agricoli (max 10% del terreno agricolo e distanza superiore a 2000 mt. da altri terreni dello stesso proprietario), non ricadenti fra quelli di cui al punto 12.1 e 12.2 lettera a) del D.M. 10/09/2010, aventi capacità di generazione inferiore alla soglia indicata alla tabella A allegata al D.Lgs n. 387 del 29/12/2003, cioè con potenza inferiore a 20 kW, e che faccia capo ad un unico punto di connessione ed ad un unico soggetto;
☐ Impianto solare fotovoltaico ubicato su aree già degradate da attività antropiche, pregresse o in atto, tra cui siti industriali, cave, discariche, siti contaminati, con potenza non superiore a 1 MW e direttamente su suolo;
☐ Impianto eolico di potenza inferiore a 200 kW con max 4 generatori eolici;
☐ Impianti Biomassa, gas di discarica, gas residuati dai processi di depurazione, operanti in assetto cogenerativi con potenza > 50 ≤ 1000 kW ovvero 3000 kWt;
☐ Impianti alimentati da biomassa e biogas con potenza max 200 kW;
☐ Impianti da gas di discarica, gas residuati con potenza inferiore a 1 MW;
☐ Impianti non cogenerativi con potenza ≤ 250kW;
☐ Impianti idroelettrici e geotermoelettrici realizzati su edifici esistenti senza variaz one planoaltimetriche, senza cambio di destinazione d'uso, senza intaccare parti strutturali, ecc., con potenza max 200 kW;
☐ Impianti idroelettrici e geotermoelettrici alimentati da fonte idraulica con potenza inferiore a 1 MW;
☐ Attività di costruzione ed esercizio di impianti fotovoltaici di **potenza sino a 10 MW** connessi alla rete elettrica di media tensione e localizzati in area a destinazione industriale, produttiva o commerciale (ai sensi del c.9 bis, dell'art.6 del D.LGS 28/2011 modificato dal D.L. 77/2021.
☒ Altro impianto di energia elettrica Impianto solare fotovoltaico ubicato su aree già degradate da attività antropiche, pregresse o in atto, tra cui siti industriali, cave, discariche, siti contaminati, con potenza superiore a 1 MW direttamente su suolo

e che consistono in:

Il progetto proposto riguarda la realizzazione di un impianto fotovoltaico di potenza nominale pari a 7,0 MWp e 5,9 MW a.c., denominato "GRMC TRANI 1", da installarsi su un'area ricadente nel comune di Trani, in Regione Puglia. L'area individuata è classificata come cava non recuperata e abbandonata, trova applicazione pertanto il comma 8 c), del D. Lgs 199/2021, art.20 "Disciplina per l'individuazione di superfici e aree idonee per l'installazione di impianti a fonti rinnovabili".Per le opere di connessione è stato ottenuto preventivo di connessione alla rete M.T. di A.M.E.T. S.p.A.; è previsto che l'allaccio sia effettuato alla rete di distribuzione M.T. di AMET con tensione nominale di 20 kV sulla linea MT, alimentata dalla cabina primaria di Trani, posizionata nei pressi delle aree di impianto, come da seguente immagine. È stato trasmesso il progetto tecnico delle opere di connessione, P.T.O. ad AMET S.p.A.Relativamente alla compatibilità ambientale delle opere di cui al D.lgs 152/2006, l'impianto, relativamente alle aree delle pannellature e alla cabina di consegna MT, non interessa alcun areale sottoposto a vincolo ed individuato nel PPTR Puglia. Non sono inoltre interessate aree tutelate a livello comunitario né Parchi e Riserve. Il progetto si inquadra nell'ambito della produzione di energia elettrica da fonte rinnovabile e in relazione alla tipologia di generazione risulta coerente con gli obiettivi enunciati all'interno dei quadri programmatici e provvedimenti normativi comunitari, nazionali e regionali. La coerenza si evidenzia sia in termini di adesione alle scelte strategiche energetiche e sia in riferimento agli accordi globali in tema di contrasto ai cambiamenti climatici (in particolare, il protocollo di Parigi del 2015 ratificato nel 2016 dall'Unione Europea).

2) Dati dell'immobile oggetto di intervento

che l'intervento interessa l'immobile sito in via /località **STRADA PROVINCIALE N.168** interno _____ avente destinazione d'uso esistente **CAVA DISMESSA** (ad es. residenziale, industriale, commerciale, ecc…) e di progetto **IMPIANTO FOTOVOLTAICO**

Censito al NCEU			
Foglio	Particella	Sub	Cat

Censito in NCT		
Foglio	Particella	Sub
50	67-102-103-104-2004-2006-2007	
29	453-668-669-11	
38	556-558-560-562-564-566-568-570-572-574-580-620-647-649-651-653-663-665-667-669-	

Superfici edificio (reali e non catastali)		
coperta mq.	scoperta mq.	altezza m.

Superfici terreno (reali e non catastali) Mq. 110.330,00 (AREA RECINTATA DI IMPIANTO)

3) Strumentazione urbanistica comunale vigente e in salvaguardia

che l'area/immobile oggetto di intervento risulta individuata dal/è da realizzarsi su:

		SPECIFICARE	ZONA	ART.
☒	PUG/ ~~PRG/ PDF~~	____Zona agricola	E2	4.01 E 4.04
☐	PIANO PARTICOLAREGGIATO			
☐	PIANO DI RECUPERO			
☐	P.I.P			
☐	P.E.E.P.			
☐	ALTRO:			

4) Variazioni catastali (L n. 331/2004 art.1 comma 332)

che l'immobile oggetto dei lavori

4.1 ☒ **non necessita di alcuna variazione catastale**

4.2 ☐ **necessita di variazione catastale** che sarà eseguita ad ultimazione lavori e trasmessa,

unitamente alla nuova planimetria alla Amministrazione Comunale

5) **Tutela dall'inquinamento acustico**

che l'intervento

5.1 ☒ **non rientra** nell'ambito di applicazione dell'articolo 8 della l. n. 447/1995

5.2 ☐ **rientra** nell'ambito di applicazione dell'articolo 8 della l. n. 447/1995, integrato con i contenuti dell'articolo 4 del d.P.R. n. 227/2011 e pertanto **si allega**:

5.2.1 ☐ documentazione di impatto acustico (art. 8, commi 2 e 4, legge n. 447/1995)

5.2.2 ☐ valutazione previsionale di clima acustico (art. 8, comma 3, legge n. 447/1995)

5.2.3 ☐ autocertificazione a firma del tecnico abilitato competente in acustica ambientale in cui si attesta il rispetto dei requisiti di protezione acustica in relazione alla zonizzazione acustica di riferimento (art. 8, comma 3-bis, legge n. 447/1995)

5.2.4 ☐ dichiarazione sostitutiva dell'atto di notorietà, a firma del titolare, relativa al rispetto dei limiti stabiliti dal documento di classificazione acustica del territorio comunale di riferimento ovvero, ove questo non sia stato adottato, ai limiti individuati dal d.P.C.M. 14 novembre 1997 (art. 4, commi 1 e 2, d.P.R. n. 227/2011)

☐ che è stata presentata alla Provincia competente apposita relazione tecnica asseverata da un tecnico competente, che documenti il rispetto dei limiti di cui alla presente normativa, per l'esercizio di nuove attività imprenditoriali, ovvero per ampliamenti o modifiche di attività esistenti, che determinano un livello di rumore ambientale superiore a 40 dB(A) durante il periodo diurno e superiore a 30 dB(A) durante il periodo notturno (art.12 LEGGE REGIONALE 12 febbraio 2002, N. 3 **"Norme di indirizzo per il contenimento e la riduzione dell'inquinamento acustico".**

6) **Produzione di materiali di risulta**

che le opere

6.1 ☐ non sono soggette alla normativa relativa ai materiali da scavo (art. 41-bis D.L. n. 69 del 2013 e art. 184-bis d.lgs. n. 152 del 2006)

6.2 ☐ **comportano** la produzione di materiali da scavo **considerati come sottoprodotti** ai sensi dell'articolo 184-bis, comma 1, del d.lgs. n. 152/2006 o dell'articolo 41-bis, comma 1, D.L. n. 69 del 2013, e inoltre

6.2.1 ☐ **le opere comportano** la produzione di materiali da scavo per un **volume superiore a 6000 mc e sono soggette a VIA o AIA**, e pertanto, ai sensi dell'art. 184-bis, comma 2-bis, e del d.m. n. 161/2012

6.2.1.1. ☐ **si allega/ si comunicano gli estremi del** . Provvedimento di VIA o AIA, comprensivo dell'assenso al Piano di Utilizzo dei materiali da scavo, rilasciato da_____ con prot. _____ in data _____

(*) (variabile, solo nel caso di richiesta contestuale di atti di assenso presupposti alla SCIA)

6.2.2☐ le opere comportano la produzione di materiali da scavo per un **volume inferiore o uguale a 6000 mc** ovvero (**pur superando tale soglia) non sono soggette a VIA o AIA,** e pertanto

6.2.2.1 ☐ allega **autocertificazione del titolare** resa all'ARPA ai sensi del comma 2 dell'art. 41-bis D.L. n. 69 del 2013

6.3 ☒ **comportano** la produzione di materiali da scavo che saranno riutilizzati nello stesso luogo di produzione e pertanto

6.3.1 ☒ **allega autocertificazione del titolare (che i materiali da scavo saranno riutilizzati nello stesso** luogo di produzione)

6.4 ☐ riguardano interventi di **demolizione di edifici o altri manufatti preesistenti e producono rifiuti** la cui gestione è disciplinata ai sensi della parte quarta del d.lgs. n. 152/ 2006

6.5 ☐ **comportano** la produzione di **materiali da scavo che saranno gestiti dall'interessato come rifiuti**

6.6 ☐ **Ai sensi del RR n.6/2006 si allega bilancio di produzione**

7) **Prevenzione incendi**

che l'intervento

7.1 ☒ non è soggetto alle norme di prevenzione incendi

7.2 ☐ è soggetto alle norme tecniche di prevenzione incendi e le stesse sono rispettate nel progetto

7.3 ☐ presenta caratteristiche tali da non consentire l'integrale osservanza delle regole tecniche di prevenzione incendi e pertanto

7.3.1 ☐ **si allega la documentazione necessaria** all'ottenimento della deroga
(*) (variabile, solo nel caso di richiesta contestuale di atti di assenso presupposti alla SCIA)

7.3.2 ☐ la relativa deroga è stata ottenuta con prot. _____ in data _____

e che l'intervento

7.4 ☒ **non è soggetto alla valutazione del progetto** da parte del Comando Provinciale dei Vigili del Fuoco ai sensi del d.P.R. n. 151/2011

7.5 ☐ **è soggetto alla valutazione del progetto** da parte del Comando Provinciale dei Vigili del Fuoco, ai sensi dell'articolo 3 del d.P.R. n. 151/2011 e pertanto

7.5.1☐ **si allega la documentazione necessaria** alla valutazione del progetto
(*) (variabile, solo nel caso di richiesta contestuale di atti di assenso presupposti alla SCIA)

7.5.2☐ la valutazione del progetto è stata effettuata con prot. _____ in data _____

7.6 ☐ **costituisce variante e il sottoscritto assevera che le modifiche non costituiscono variazione dei requisiti di sicurezza antincendio** già approvati con parere del Comando Provinciale dei Vigili del fuoco rilasciato con prot. _____ in data _____

8) **Amianto**

che le opere

8.1 ☒ **non interessano** parti di edifici con presenza di fibre di amianto

8.2 ☐ **interessano** parti di edifici con presenza di fibre di amianto e che pertanto il datore di lavoro, prima dell'inizio di lavori di demolizione o di rimozione dell'amianto o di materiali contenenti amianto da edifici, strutture, apparecchi e impianti, nonché dai mezzi di trasporto, predispone, ai sensi dei commi 2 e 5 dell'articolo 256 del d.lgs. n. 81/2008, il **Piano di Lavoro di demolizione o rimozione dell'amianto**

8.2.1 ☐ **in allegato** alla presente relazione di asseverazione
(*) (variabile, solo nel caso di richiesta contestuale di atti di assenso presupposti alla SCIA)

8.2.2 ☐ presentato con prot. _____ in data _____

9) Interventi strutturali e/o in zona sismica

che l'intervento

9.1 ☐ **non prevede** la realizzazione di **opere di conglomerato cementizio armato**, normale e precompresso ed a struttura metallica

9.2 ☒ **prevede** la realizzazione di opere di **conglomerato cementizio armato**, normale e precompresso ed a struttura metallica; pertanto

9.2.1 ☐ si allega la documentazione relativa alla denuncia di cui all'articolo 65 del d.P.R. n. 380/2001

9.2.2 ☐ la denuncia di cui all'articolo 65 del d.P.R. n. 380/2001 è già stata depositata con prot. _____ in data _____

9.2.3 ☒ la denuncia di cui all'art. 65 del del d.P.R. n. 380/2001 sarà depositata prima dell'inizio effettivo dei lavori

e che l'intervento

9.3 ☐ **non prevede opere** da denunciare o autorizzare ai sensi degli articoli 93 e 94 del d.P.R. n. 380/2001 o della corrispondente normativa regionale

9.4 ☐ **prevede opere che non richiedono il deposito dei calcoli strutturali al SUE, trattandosi di opere minore priva di rilevanza per la pubblica incolumità** di cui alla Deliberazione della Giunta Regionale 3 giugno 2010, n. 1309, elenco:

☐ "A1" PUNTO _____

☐ "A2" PUNTO _____

All'uopo si allega:
1) relazione tecnica esplicativa: contenente le informazioni relative alla tipologia della costruzione o del manufatto, le dimensioni dell'intervento proposto, la destinazione d'uso ed il contesto in cui viene realizzato, indicando espressamente a quali punti degli elenchi A.1 e A.2 si fa riferimento. In tutti i casi occorre valutare e dimostrare analiticamente che vengono rispettati i limiti di carico prescritti ed ogni altro requisito o condizione indicati nei medesimi elenchi. Nel caso si utilizzino strutture prefabbricate e/o modulari, occorre allegare i certificati di origine rilasciati dal produttore;
2) elaborato grafico: comprensivo di piante e sezioni, quotato ed in scala commisurata all'entità dell'intervento, contenente le informazioni necessarie a dimostrare che i parametri dimensionali rientrano tra i limiti indicati negli elenchi sopra citati.

9.5 ☐ costituisce una **variante non sostanziale riguardante parti strutturali** relativa ad un progetto esecutivo delle strutture precedentemente presentato con prot. _____ in data _____

9.6 ☐ prevede il deposito dei calcoli strutturali prima dell'inizio dei lavori (art. 93 e 94 d. P.R. n. 380/01), il successivo deposito della "relazione sismica a struttura ultimata" (art.6 L. 1086/1971), infine, del collaudo statico. Pertanto

☐ **si allega** la documentazione relativa ai calcoli strutturali

☐ **la relativa denuncia dei lavori in zona sismica è già stata depositata** con prot. _____ in data _____

9.7 ☒ **prevede opere strutturali soggette ad autorizzazione sismica** ai sensi dell'articolo 94 del d.P.R. n. 380/2001 o della corrispondente normativa regionale e pertanto

9.7.1 ☐ **si allega** la documentazione necessaria per il rilascio dell'**autorizzazione sismica**
(*) (variabile, solo nel caso di richiesta contestuale di atti di assenso presupposti alla SCIA)

9.7.2 ☐ **la relativa autorizzazione è già stata ottenuta** con prot. _____ in data _____

☒ l'autorizzazione sismica (art. 94 d. P.R. n. 380/01) sarà richiesta

prima dell'inizio effettivo dei lavori

10) Qualità ambientale dei terreni

che l'intervento, in relazione alla qualità ambientale dei terreni,

10.1 ☒ **non richiede indagini ambientali preventive** in relazione alle attività finora svolte sull'area interessata dall'intervento

10.2 ☐ a seguito delle preventive analisi ambientali effettuate, **non necessita di bonifica**, pertanto

10.2.1 ☐ **si allegano i risultati delle analisi ambientali dei terreni**

DICHIARAZIONI RELATIVE AI VINCOLI

TUTELA STORICO-AMBIENTALE

11) Bene sottoposto al Piano Paesaggistico Territoriale Regionale della Puglia

che l'immobile oggetto dei lavori con riferimento al PPTR approvato Con delibera n. 176 del 16 febbraio 2015, pubblicata sul BURP n. 40 del 23.03.2015

11.1 ☐ **non è sottoposto a tutela**

11.2 ☒ **è sottoposto a tutela ma l'intervento non richiede il rilascio dell'autorizzazione/accertamento di compatibilità paesaggistica**

11.3 ☐ **è sottoposto a tutela** e pertanto

11.3.1 ☐ **è assoggettato al procedimento semplificato di autorizzazione paesaggistica,** in quanto di lieve entità, secondo quanto previsto dal d.P.R. n. 139/2010, e pertanto

11.3.1.1☐ **si allega la relazione paesaggistica semplificata** e la documentazione necessaria ai fini del rilascio dell'autorizzazione paesaggistica semplificata
(*) (variabile, solo nel caso di richiesta contestuale di atti di assenso presupposti alla SCIA)

11.3.1.2 ☐ l'autorizzazione paesaggistica semplificata è stata rilasciata con prot. _____ in data _____

11.3.2 ☐ **è assoggettato al procedimento ordinario di autorizzazione paesaggistica**, e pertanto

11.3.2.1 ☐ **si allega la relazione paesaggistica** e la documentazione necessaria ai fini del rilascio dell'autorizzazione paesaggistica
(*) (variabile, solo nel caso di richiesta contestuale di atti di assenso presupposti alla SCIA)

11.3.2.2 ☐ l'autorizzazione paesaggistica è stata rilasciata con prot. _____ in data _____

11.3.3 ☐ **è assoggettato al procedimento di accertamento di compatibilità paesaggistica**

11.3.1 ☐ **si allega la documentazione necessaria** ai fini dell'accertamento di compatibilità paesaggistica
(*) (variabile, solo nel caso di richiesta contestuale di atti di assenso presupposti alla SCIA)

11.3.4 ☐ **accertamento di compatibilità paesaggistica** è stato rilasciato con prot. _____ in data _____

12) **Bene sottoposto a parere della Soprintendenza**

che l'immobile oggetto dei lavori, ai sensi del Parte II, Titolo I, Capo I del d.lgs. n. 42/2004,

12.1 ☒ **non è sottoposto a tutela**

12.2 ☐ **è sottoposto a tutela** e pertanto

12.2.1 ☐ **si allega la documentazione necessaria** ai fini del rilascio del parere/nulla osta
(*) (variabile, solo nel caso di richiesta contestuale di atti di assenso presupposti alla SCIA)

12.2.2 ☐ il parere/nulla osta è stato rilasciato con prot. _____ in data _____

13) **Bene inserito in zona del Centro Storico**

che l'immobile oggetto dei lavori ricade:

13.1 ☐ ZONA 1 – **Rilascio parere Soprintendenza Archeologica per opere implicante lavori di scavo;**

13.2 ☐ ZONA 2 – **Preavviso di almeno 10gg. Prima esecuzione scavi alla Soprintendenza Archeologica per esecuzione saggi;**

13.3 ☐ ZONA 3 – **Comunicazione data inizio lavori scavo con almeno 10gg di anticipo alla Soprintendenza Archeologica**

14) **Bene inserito in area di interesse archeologica (D.G.C. n. 126/89)**

che l'immobile oggetto dei lavori è sottoposto a

14.1 ☐ **zona archeologica 1 – Rilascio parere Soprintendenza Archeologica per opere implicante lavori di scavo;**

14.2 ☐ **zona archeologica 2 – Preavviso di almeno 10gg prima dell'esecuzione scavi alla Soprintendenza Archeologica per esecuzione saggi;**

14.3 ☐ **zona archeologica 3 – Comunicazione data inizio lavori scavo con almeno 10gg di anticipo alla Soprintendenza Archeologica.**

15) **Bene in area protetta**

che l'immobile oggetto dei lavori, ai sensi della legge n. 394/1991 (Legge quadro sulle aree protette) e della corrispondente normativa regionale,

15.1 ☒ **non ricade in area tutelata**

15.2 ☐ **ricade in area tutelata**, ma le opere non comportano alterazione dei luoghi o dell'aspetto esteriore degli edifici

15.3 ☐ **è sottoposto alle relative disposizioni** e pertanto

15.3.1 ☐ **si allega la documentazione necessaria** ai fini del rilascio del parere/nulla osta
(*) (variabile, solo nel caso di richiesta contestuale di atti di assenso presupposti alla SCIA)

15.3.2 ☐ il parere/nulla osta è stato rilasciato con prot. _____ in data _____

TUTELA ECOLOGICA

16) Bene sottoposto a vincolo idrogeologico con riferimento al Piano Assetto Idrogeologico

che, ai fini del vincolo idrogeologico, l'area oggetto di intervento

16.1 ☒ **non ricade in area vincolata** e si allega stralcio carta idrogeomorfologica e IGM estratta dal sito dell'AdB Puglia sottoposta a tutela

16.2 ☐ **ricade in area a pericolosità di frana e** pertanto

16.2.1 ☐ **si allega la documentazione necessaria** ai fini del rilascio del parere AdB Puglia
(*) (variabile, solo nel caso di richiesta contestuale di atti di assenso presupposti alla SCIA)

16.2.2 ☐ l'autorizzazione è stata rilasciata con prot. _____ in data _____

16.3 ☐ **ricade in area a pericolosità idraulica e** pertanto

16.3.1 ☐ **si allega la documentazione necessaria** ai fini del rilascio del parere AdB Puglia
(*) (variabile, solo nel caso di richiesta contestuale di atti di assenso presupposti alla SCIA)

16.3.2☐ l'autorizzazione è stata rilasciata con prot. _____ in data _____

16.4 ☐ **pur non ricadendo in area vincolata, è interessata da reticolo AdB** non riportato nella carta IGM ma presente nella carta idrogeomorfologica, pertanto alla presente è allegato studio di compatibilità.

17) Bene sottoposto a vincolo idraulico

che, ai fini del vincolo idraulico, l'area oggetto di intervento

17.1 ☒ **non è sottoposta a tutela**

17.2 ☐ **è sottoposta a tutela** ed è necessario il rilascio dell'autorizzazione di cui al comma 2 dell'articolo 115 del d.lgs. n. 152/2006 e al r.d. 523/1904, pertanto

17.2.1☐ **si allega la documentazione necessaria** ai fini del rilascio dell'autorizzazione
(*) (variabile, solo nel caso di richiesta contestuale di atti di assenso presupposti alla SCIA)

17.2.2☐ l'autorizzazione è stata rilasciata con prot. _____ in data _____

18) **Zona di conservazione "Natura 2000"**

che, ai fini della zona speciale di conservazione appartenente alla rete "Natura 2000" (d.P.R. n. 357/1997e d.P.R. n. 120/2003) **l'intervento**

18.1☒ **non è soggetto a Valutazione d'incidenza (VINCA)**

18.2☐ **è soggetto a Valutazione d'incidenza (VINCA),** pertanto

18.2.1 ☐ **si allega la documentazione necessaria** all'approvazione del progetto

(*) (variabile, solo nel caso di richiesta contestuale di atti di assenso presupposti alla SCIA)

18.2.2 ☐ la valutazione è stata effettuata con prot. _____ in data _____

19) **Fascia di rispetto cimiteriale**

che in merito alla fascia di rispetto cimiteriale (articolo 338, testo unico delle leggi sanitarie 1265/1934)

19.1 ☒ **l'intervento non ricade nella fascia di rispetto**

19.2 ☐ **l'intervento ricade nella fascia di rispetto ed è consentito**

19.3 ☐ **l'intervento ricade in fascia di rispetto cimiteriale e non è consentito, pertanto**

19.3.1 ☐ **si allega la documentazione necessaria** per la richiesta di deroga
(*) (variabile, solo nel caso di richiesta contestuale di atti di assenso presupposti alla SCIA)

19.3.2 ☐ la relativa deroga è stata ottenuta con prot. _____
in data _____

20) **Aree a rischio di incidente rilevante**

che in merito alle attività a rischio d'incidente rilevante (d.lgs. n. 334/1999 e d.m. 9 maggio 2001):

20.1 ☒ **nel comune non è presente un'attività a rischio d'incidente rilevante**

20.2 ☐ **nel comune è presente un'attività a rischio d'incidente rilevante la relativa "area di danno"** è individuata nella pianificazione comunale

20.2.1 ☐ **l'intervento non ricade nell'area di danno**

20.2.2 ☐ **l'intervento ricade in area di danno**, pertanto

20.2.2.1 ☐ **si allega la documentazione necessaria** alla valutazione del progetto dal Comitato Tecnico Regionale
(*) (variabile, solo nel caso di richiesta contestuale di atti di assenso presupposti alla SCIA)

20.2.2.2 ☐ la valutazione del Comitato Tecnico Regionale è stata rilasciata con prot. _____ in data _____

20.3 ☐ **nel comune è presente un'attività a rischio d'incidente rilevante e la relativa "area di danno" non è individuata** nella pianificazione comunale, pertanto

20.3.1 ☐ **si allega la documentazione necessaria** alla valutazione del progetto dal Comitato Tecnico Regionale

21) **Smaltimento delle Acque di Prima Pioggia**

che, in base a quanto previsto dal d. lgs. n. 152/2006 e al Piano di Tutela delle Acque della Regione Puglia approvato dal Consiglio della Regione Puglia, con Deliberazione n. 230 del 20/10/2009 **l'intervento**

21.1 ☒ **non è soggetto alla normativa citata**

21.2 ☐ **è soggetto** pertanto

21.2.1 ☐ **si allega la documentazione necessaria per il rilascio dell'autorizzazione** da parte della Provincia
(*) (variabile, solo nel caso di richiesta contestuale di atti di assenso presupposti alla SCIA)

21.2.2 ☐ la comunicazione, riguardanti superfici dei piazzali e coperture dei fabbricati da smaltire < 2000 mq è stata effettuata alla Provincia con prot. _____ in data _____

22) Altri vincoli di tutela ecologica

che l'area/immobile oggetto di intervento risulta assoggettata ai seguenti vincoli:

22.1 ☐ **fascia di rispetto dei depuratori** (punto 1.2, allegato 4 della deliberazione 4 febbraio 1977 del Comitato dei Ministri per la tutela delle acque)

22.2 ☐ Altro (specificare) _____

In caso di area/immobile assoggettato ad uno o più dei sopracitati vincoli

22.2.1 ☐ **si allegano le autocertificazioni** relative alla conformità dell'intervento per i relativi vincoli

22.2.2 ☐ **si allega la documentazione necessaria** ai fini del rilascio dei relativi atti di assenso
(*) (variabile, solo nel caso di richiesta contestuale di atti di assenso presupposti alla SCIA)

22.2.3 ☐ il relativo atto di assenso è stato rilasciato con prot. _____ in data _____
(l'opzione è ripetibile in base al numero di vincoli che insistono sull'area/immobile)

TUTELA FUNZIONALE

23) Vincoli per garantire il coerente uso del suolo e l'efficienza tecnica delle infrastrutture (*)

che l'area/immobile oggetto di intervento risulta assoggettata ai seguenti vincoli:

23.1 ☐ **stradale** (d.m. n. 1404/1968, d.P.R. n. 495/92) (specificare) _____

23.2 ☐ **ferroviario** (d.P.R. n. 753/1980)

23.3 ☐ **elettrodotto** (d.P.C.M. 23 aprile 1992)

23.4 ☐ **gasdotto** (d.m. 24 novembre 1984)

23.5 ☐ **militare** (d.lgs. n. 66/2010)

23.6 ☐ **aeroportuale** (piano di rischio ai sensi dell'art. 707 del Codice della navigazione, specifiche tecniche ENAC)

23.7 ☐ Altro (specificare) _____

In caso di area/immobile assoggettato ad uno o più dei sopracitati vincoli

23.7.1 ☐ **si allegano le autocertificazioni** relative alla conformità dell'intervento per i relativi vincoli

23.7.2 ☐ **si allega la documentazione necessaria** ai fini del rilascio dei relativi atti di assenso
(*) (variabile, solo nel caso di richiesta contestuale di atti di assenso presupposti alla SCIA)

23.7.3 ☐ il relativo atto di assenso è stato rilasciato con prot. _____ in data _____

(l'opzione è ripetibile in base al numero di vincoli che insistono sull'area/immobile)

ASSEVERAZIONE

Tutto ciò premesso, il sottoscritto tecnico, in qualità di persona esercente un servizio di pubblica necessità ai sensi degli artt.359 e 481 del Codice Penale, esperiti i necessari accertamenti di carattere urbanistico, edilizio, statico, igienico ed a seguito del sopralluogo, consapevole di essere passibile dell'ulteriore sanzione penale nel caso di falsa asseverazione circa l'esistenza dei requisiti o dei presupposti di cui al comma 1 dell'art. 19 della L. N. 241/90

ASSEVERA

ai sensi dell'art. 20 comma 1 del DPR 380/2001

la conformità del progetto agli strumenti urbanistici approvati ed adottati, ai regolamenti edilizi vigenti, e alle altre normative di settore aventi incidenza sulla disciplina dell'attività edilizia e, in particolare, alle norme antisismiche, di sicurezza, antincendio, igienico-sanitarie nel caso in cui la verifica in ordine a tale conformità non comporti valutazioni tecnico-discrezionali, alle norme relative all'efficienza energetica.

Il sottoscritto dichiara inoltre che l'allegato progetto è compilato in piena conformità alle norme di legge e dei vigenti regolamenti comunali, nei riguardi pure delle proprietà confinanti essendo consapevole che la presente PAS non può comportare limitazione dei diritti dei terzi, fermo restando quanto previsto dall'articolo 19, comma 6-ter, della l. n. 241/1990.

Data e luogo
9 agosto 2024

il progettista
ING. GIORGIO MARIA RESTAINO

INFORMATIVA SULLA PRIVACY (ART. 13 del d.lgs. n. 196/2003)

Ai sensi dell'art. 13 del codice in materia di protezione dei dati personali si forniscono le seguenti informazioni:

Finalità del trattamento: I dati personali dichiarati saranno utilizzati dagli uffici nell'abito del procedimento per il quale la presente PAS viene resa.

Modalità: Il trattamento avverrà sia con strumenti cartacei sia su supporti informatici a disposizione degli uffici.

Ambito di comunicazione: I dati verranno comunicati a terzi ai sensi della l. n. 241/1990, ove applicabile, e in caso di verifiche ai sensi dell'art. 71 del d.P.R. n. 445/2000.

Diritti: Il sottoscrittore può in ogni momento esercitare i diritti di accesso, rettifica, aggiornamento e integrazione dei dati ai sensi dell'art. 7 del d.lgs. n. 196/2003 rivolgendo le richieste al SUAP/SUE.

Titolare: SUE di CONVERSANO

ALLEGATI di cui all'art. 6 del D.Lgs. n. 28 del 03.03.2011

Documentazione obbligatoria:

- ☒ Copia fotostatica di documento di identità;
- ☒ Relazione dettagliata a firma di un progettista abilitato che descriva l'intervento;
- ☒ Opportuni elaborati progettuali a firma di un progettista abilitato che attestino la compatibilità del progetto con gli strumenti urbanistici approvati e i regolamenti edilizi vigenti e la non contrarietà agli strumenti urbanistici adottati, nonché il rispetto delle norme di sicurezza e' di quelle igienico-sanitarie;
- ☒ Elaborati tecnici per la connessione redatti dal gestore di rete;
- ☒ Pareri, autorizzazioni, nulla osta, rilasciati dai soggetti competenti
  - ☐ Soprintendenza
  - ☐ VV.FF.
  - ☐ Consorzio di Bonifica
  - ☐ Amministrazione Provinciale
  - ☒ Altro (specificare)

    DICHIARAZIONE UNMIG
    RICHIESTA VINCOLI IN ITINERE SOPRINTENDENZA Archeologica, Belle Arti e Paesaggio BAT e Foggia
- ☒ Presentazione degli schemi impianti di cui al DM 37/2008:
- ☒ Scheda tecnica impianti di energia da fonti rinnovabili;
- ☒ Documentazione catastale costituita da estratto di mappa in scala 1:2000 / 1:1000 con individuazione del nuovo intervento, autenticata dal progettista, e con aggiornamento non anteriore a mesi 6;
- ☒ Estratto del P.R.G. con evidenziato l'immobile e/o l'area di intervento;
- ☐ DICHIARAZIONE CHE L'IMPIANTO NON SI TROVI ALL'INTERNO DI AREE FRA QUELLE SPECIFICAMENTE ELENCATE E INDIVIDUATE DALL'ALLEGATO 3) LETTERA f), AL DECRETO DEL MINISTERO DELLO SVILUPPO ECONOMICO DEL 10/09/2010 PUBBLICATO NELLA GAZZETTA UFFICIALE N.219 DEL 18/09/2010 (comma 9 BIS DELL'ART.6 D.LEGS 28/11)
- ☐ Dichiarazione dell'impresa esecutrice dei lavori;
- ☐ D.U.R.C. (Documento Unico di Regolarità Contributiva);
- ☒ Versamento Diritti di Segreteria

Documentazione eventuale (in relazione alla tipologia dell'intervento):

- ☐ Deposito documentazione norma sismica, ovvero asseverazione tecnico;
- ☐ Autorizzazione allo Scarico
- ☐ Notifica preliminare (Azienda USL e Direzione Provinciale del Lavoro)
- ☐ Altro (specificare)

Data e luogo
Trani, 9 agosto 2024

il dichiarante
ING. GIORGIO MARIA RESTAINO

SEZIONE TERZA

Altri atti e avvisi della Regione e di altri enti pubblici che interessano la collettività regionale

REGIONE PUGLIA SEZIONE OPERE PUBBLICHE E INFRASTRUTTURE

R.D. 1775/1933. Avviso di deposito della domanda di concessione idrica per grand derivazione di acqua superficiale dal "Fiume Tara" nel territorio di Taranto. Richiedente: Acquedotto Pugliese S.p.A. – codice fiscale 00347000721, con sede Legale nel Comune di Bari (BA), Via Salvatore Cognetti n. 36.

Con il presente avviso si rende noto che la società Acquedotto Pugliese S.p.A., in forza di delega conferitale dall'Autorità Idrica Pugliese, ai sensi del R.D. n.1775/1933 ha presentato domanda (r.puglia/prot.n.197530 del 23/04/2024) di concessione di grande derivazione di acqua dal "Fiume Tara" in agro di Taranto con luogo di presa identificato con Coordinate Geografiche WGS-84: 40°31' 32.6'' N - 17° 9' 30.0'' E, per un quantitativo pari a 1000 l/s (10 moduli), per uso potabile previadissalazione, e con luogo di restituzione identificato con Coordinate Geografiche WGS-84: 40° 30'15.0'' N - 17° 9' 50.5'' E.

Su tale domanda, ai sensi dell'art.7, comma 1-bis, del R.D. n.1775/1933 è stato acquisito il parere di compatibilità dell'Autorità di Bacino Distrettuale dell'Appennino Meridionale che si è espressa con propria nota prot.n.29930 del 02/10/2024.

Entro e non oltre 30 (trenta) giorni dalla pubblicazione del presente avviso è consentita la presentazione di eventuali domande concorrenti obbligatoriamente corredate della progettazione prescritta dall'art.7 del R.D. n.1775/1933 a pena di esclusione, da inoltrare a Regione Puglia - Sezione Opere pubbliche e infrastrutture, a mezzo posta elettronica certificata servizio.lavoripubblici@pec.rupar.puglia.it

Regione Puglia - Il dirigente della Sezione Opere Pubbliche e Infrastrutture
ing. Giovanni Scannicchio

AMMINISTRAZIONE PROVINCIALE TARANTO

AVVISO PRESENTAZIONE DOMANDA DI CONCESSIONE PER PICCOLA DERIVAZIONE DI ACQUA PER IL RECUPERO ENERGETICO, IN IMPIANTO IDROELETTRICO, DEI SALTI IDRAULICI DISPONIBILI LUNGO L'ACQUEDOTTO DEL SINNI - CENTRALE DI TORRE 5, IN TERRITORIO DI GINOSA (TA).

CON IL PRESENTE AVVISO SI RENDE NOTO

che **in data 24.02.2023 e 23.03.2023,** oltre ad integrazioni successive, il

richiedente: SOCIETÀ IDROELETTRICA MERIDIONALE ("SIM") S.p.A. con sede legale in Roma, Codice Fiscale e P.IVA: 06452010728

ha formulato a: **Provincia di Taranto – Settore Pianificazione ed Ambiente**

istanza (prot. prov.le n°6968/2023 e n°11218/2023) di concessione per piccola derivazione di acqua, ai sensi del R.D. n°1775/1933, con

punto di prelievo e restituzione dell'acqua: presso la Centrale di Torre T5 lungo l'acquedotto del Sinni (primo tronco dall'invaso di Monte Cutugno alla Vasca di Ginosa), in agro di Ginosa (TA), in NCT Fg.73 P.lla 411 – coordinate espresse nel sistema di riferimento UTM-WGS84, Fuso 33 N: Est 648898.9 – Nord 4490334.4;

per una **portata della derivazione**: 6000 litri/secondo, riducibile fino a 4000 l/s, con integrale restituzione in vasca dell'acquedotto del Sinni;

ad **uso (della derivazione)**: **idroelettrico,** con produzione di energia elettrica per una potenza massima nominale di 870 Kw.

Entro e non oltre quindici giorni dalla pubblicazione del presente avviso possono presentarsi eventuali osservazioni e/o opposizioni scritte avverso la derivazione richiesta, da formalizzare a mezzo posta elettronica certificata a: **Provincia di Taranto – Settore Pianificazione ed Ambiente** protocollo@pec.provincia.ta.it.

PROVINCIA DI TARANTO
IL DIRIGENTE DEL SETTORE PIANIFICAZIONE ED AMBIENTE
Ing. Aniello Polignano

Atti e avvisi relativi a procedure di affidamento per l'acquisizione di lavori, servizi e forniture

C.U.C. UNIONE DEI COMUNI DI MONTEDORO PER CONTO DEL COMUNE DI FRANCAVILLA FONTANA (BR)

AVVISO DI AVVENUTO ANNULLAMENTO PROCEDURA DI GARA APERTA PER L'AFFIDAMENTO DEI LAVORI RELATIVI ALL'INTERVENTO DENOMINATO "PNRR M4 C1 I1.1 "PIANO PER ASILI NIDO E SCUOLE DELL'INFANZIA E SERVIZI DI EDUCAZIONE E CURA PER LA PRIMA INFANZIA". REALIZZAZIONE DI NUOVO ASILO NIDO IN VIA S.A. ZULLINO A FRANCAVILLA FONTANA", CUP G66F24000030006 CIG: B36CDECD3B. (Estratto pubblicato nel BUR Puglia n. 84 del 17 ottobre 2024)

Si comunica che la procedura di gara denominata PNRR M4 C1 I1.1 "PIANO PER ASILI NIDO E SCUOLE DELL'INFANZIA E SERVIZI DI EDUCAZIONE E CURA PER LA PRIMA INFANZIA". REALIZZAZIONE DI NUOVO ASILO NIDO IN VIA S.A. ZULLINO A FRANCAVILLA FONTANA", CUP G66F24000030006 CIG: B36CDECD3B è stata annullata.

ALTRE INFORMAZIONI: Documentazione su: www.comune.francavillafontana.br.it e su https://montedoro.traspare.com/announcements/11450 .

Il Dirigente dell'Area Tecnica Lavori Pubblici

arch. Luigi Resta

C.U.C. UNIONE DEI COMUNI DI MONTEDORO PER CONTO DEL COMUNE DI FRANCAVILLA FONTANA (BR)

ESTRATTO NUOVA PROCEDURA DI GARA APERTA PER L'AFFIDAMENTO DEI LAVORI RELATIVI ALL'INTERVENTO DENOMINATO "PNRR M4 C1 I1.1 "PIANO PER ASILI NIDO E SCUOLE DELL'INFANZIA E SERVIZI DI EDUCAZIONE E CURA PER LA PRIMA INFANZIA". REALIZZAZIONE DI NUOVO ASILO NIDO IN VIA S.A. ZULLINO A FRANCAVILLA FONTANA", CUP G66F24000030006 CIG: B3F1917536".

E' stata pubblicata in data 22/10/2024 sulla piattaforma di e-procurement la seguente procedura di gara.
DENOMINAZIONE: C.U.C. Unione dei Comuni di Montedoro, per conto del Comune di Francavilla Fontana (Br).
R.U.P.: Ing. Vincenzo Cavallo
Responsabile del procedimento di gara: dott.ssa Danila Ciciriello
OGGETTO: NUOVA PROCEDURA DI GARA APERTA PER L'AFFIDAMENTO DEI LAVORI RELATIVI ALL'INTERVENTO DENOMINATO "PNRR M4 C1 I1.1 "PIANO PER ASILI NIDO E SCUOLE DELL'INFANZIA E SERVIZI DI EDUCAZIONE E CURA PER LA PRIMA INFANZIA". REALIZZAZIONE DI NUOVO ASILO NIDO IN VIA S.A. ZULLINO A FRANCAVILLA FONTANA", CUP G66F24000030006 Cig: B3F1917536
Importo: € 1.127.500,00, di cui € 27.500,00 per oneri sicurezza (non soggetti a ribasso) e di cui € 354.868,61 per costi della manodopera (soggetti a ribasso).
Importo dei lavori soggetto a ribasso: € 1.100.000,00
PROCEDURA: Aperta telematica su: https://montedoro.traspare.com/announcements/11653
Criterio: OEPV.
Termine ultimo per la richiesta chiarimenti: 04/11/2024 ore 10:00.
Ricezione offerte: 07/11/2024 ore 9:00.
Apertura con inversione procedimentale: 07/11/2024 ore 09.30.
ALTRE INFORMAZIONI: Documentazione su: www.comune.francavillafontana.br.it e su https://montedoro.traspare.com/announcements/11653 .

Il Dirigente dell'Area Tecnica Lavori Pubblici
arch. Luigi Resta

Concorsi e avvisi relativi alle procedure di reclutamento del personale

REGIONE PUGLIA - DETERMINAZIONE DEL DIRIGENTE SEZIONE PERSONALE 18 ottobre 2024, n. 871

Avviso Pubblico per l'acquisizione di candidature per l'affidamento di Incarico di dirigente della Sezione "Sicurezza del Cittadino, Politiche per le Migrazioni ed Antimafia sociale"- Seguito Approvazione graduatoria finale, esclusione candidato e nomina vincitore.

IL DIRIGENTE DELLA STRUTTURA PROPONENTE

Visti gli articoli 4 e 5 della legge regionale 4 febbraio 1997, n. 7 "Norme in materia di organizzazione dell'amministrazione regionale".

Visto il decreto legislativo 30 marzo 2001, n. 165 "Norme generali sull'ordinamento del lavoro alle dipendenze delle amministrazioni pubbliche" e ss.mm.ii.

Visto l'articolo 32 della legge 18 giugno 2009, n. 69 che prevede l'obbligo di sostituire la pubblicazione tradizionale all'Albo ufficiale con la pubblicazione di documenti digitali sui siti informatici.

Visto il decreto legislativo 30 giugno 2003, n. 196 "Codice in materia di protezione dei dati personali" in merito ai principi applicabili ai trattamenti effettuati dai soggetti pubblici, come novellato dal decreto legislativo 10 agosto 2018, n.101 "Disposizioni per l'adeguamento della normativa nazionale alle disposizioni del regolamento (UE) 2016/679 del Parlamento europeo e del Consiglio, del 27 aprile 2016, relativo alla protezione delle persone fisiche con riguardo al trattamento dei dati personali,.

Vista la deliberazione della Giunta regionale 7 dicembre 2020, n. 1974 avente ad oggetto "Approvazione Atto di Alta Organizzazione. Modello Organizzativo "MAIA 2.0" e successive integrazioni e modifiche.

Visto il decreto del Presidente della Giunta regionale 22 gennaio 2021, n. 22 "Adozione di Alta Organizzazione. Modello Organizzativo "MAIA 2.0" ".

Vista la D.G.R. 15 settembre 2021, n. 1466 recante l'approvazione della Strategia regionale per la parità di genere, denominata "Agenda di Genere".

Vista la Deliberazione di Giunta Regionale del 7 marzo 2022, n. 302 intitolata "Valutazione di Impatto di Genere. Sistema di gestione e di monitoraggio".

Vista la Deliberazione di Giunta Regionale n. 2078 del 13 dicembre 2021 avente ad oggetto l'approvazione del Piano triennale dei fabbisogni di personale per gli anni 2021-2023.

Vista la determinazione n. 758 del 29 luglio 2022 avente ad oggetto "Indizione Avviso Pubblico per l'acquisizione di candidature per l'affidamento di Incarico di dirigente della Sezione "Sicurezza del Cittadino, Politiche per le Migrazioni ed Antimafia sociale".

Vista la determinazione del Segretario Generale della Presidenza n. 55 del 7 ottobre 2022 avente ad oggetto "Avviso Pubblico per l'acquisizione di candidature per l'affidamento di Incarico di dirigente della Sezione "Sicurezza del Cittadino, Politiche per le Migrazioni ed Antimafia sociale".Nomina Commissione esaminatrice".

Vista la determinazione n. 517 del 4 maggio 2023 avente ad oggetto "Avviso Pubblico per l'acquisizione di candidature per l'affidamento di Incarico di dirigente della Sezione "Sicurezza del Cittadino, Politiche per le Migrazioni ed Antimafia sociale- Approvazione graduatoria finale e nomina vincitore".

Vista la D.G.R. n. 878 del 19 giugno 2023 avente ad oggetto "conferimento Incarico di dirigente della Sezione Sicurezza del Cittadino, Politiche per le Migrazioni ed Antimafia sociale afferente alla Segreteria Generale della Presidenza".

Vista la deliberazione della Giunta Regionale n. 1329 del 26 settembre 2024 con la quale è stato prorogato l'incarico di direzione *ad interim* della Sezione Personale al dott. Nicola Paladino.

Vista la Determinazione del 3 ottobre 2022, n. 30 del Direttore del Dipartimento Personale e Organizzazione di conferimento dell'incarico di direzione *ad interim* del Servizio Reclutamento e Contrattazione al dott. Pietro Lucca.

Vista la relazione della responsabile PO Reclutamento confermata dal dirigente del Servizio Reclutamento e Contrattazione.

Premesso che

Con determinazione del dirigente della Sezione Personale n. 517 del 4 maggio 2023 è stata approvata la graduatoria finale ed individuato il vincitore dell'Avviso Pubblico per l'acquisizione di candidature per l'affidamento di Incarico di dirigente della Sezione "Sicurezza del Cittadino, Politiche per le Migrazioni ed Antimafia sociale".
Con deliberazione n. 878 del 19 giugno 2023 la Giunta regionale ha disposto di conferire al dott. **...omissis...** l'incarico di dirigente della Sezione Sicurezza del Cittadino, Politiche per le migrazioni ed antimafia sociale, dando atto che, in forza delle prescrizioni dell'Avviso, si sarebbe proceduto alla sottoscrizione del contratto individuale di lavoro di durata triennale "*nel rispetto delle disposizioni in materia di inconferibilità ed incompatibilità di incarichi presso le pubbliche amministrazioni di cui al D.Lgs. n. 39/2013 e ss.mm.ii.*"
In esito alla procedura di accertamento relativa all'insussistenza di cause di inconferibilità ed incompatibilità in capo al professionista individuato, propedeutica alla sottoscrizione del contratto individuale di lavoro di durata triennale, come prescritto dall'art.6 dell'Avviso indetto con D.D. 758 del 29 luglio 2022, acquisito al protocollo interno N. 418384 del 28 agosto 2024 il parere rilasciato dalla competente struttura regionale in materia di Trasparenza ed Anticorruzione, è stato verificata la sussistenza di una causa di inconferibilità in forza della quale non si è potuto procedere alla sottoscrizione del contratto individuale di lavoro con il candidato dichiarato vincitore.
Il sopraggiunto accertamento dell'inesistenza di un requisito prescritto a pena di inammissibilità dall'art. 2 co. 2 dell'Avviso Pubblico per l'acquisizione di candidature per l'affidamento di Incarico di dirigente della Sezione "Sicurezza del Cittadino, Politiche per le Migrazioni ed Antimafia sociale", costituisce una causa di esclusione dalla graduatoria di cui alla D.D. n. 517/2023.
Con nota prot. 456186 del 20 settembre 2024 è stato avviato il procedimento di esclusione del candidato interessato per accertata mancanza del requisito di ammissione di cui all'art. 2 co. 2 dell'Avviso.
In riscontro alla predetta comunicazione, il medesimo candidato, con pec del 07 ottobre 2024 acquisita al prot. 487334 del 08 ottobre 2024, ha chiesto di sottoporre a nuova valutazione la posizione assunta dall'amministrazione, allegando ulteriore documentazione a supporto.
In data 17 ottobre, a seguito dei necessari approfondimenti, il Servizio Reclutamento acquisiti i pareri espressi dall'Avvocatura Regionale e dalla Sezione affari istituzionali e giuridici di concerto con il Servizio trasparenza ed anticorruzione, ritenendo i rilievi sollevati non pertinenti, ha comunicato al candidato interessato la conclusione dell'avviato procedimento di esclusione dalla procedura.
Tutto ciò premesso, accertata l'assenza in capo al dott. **...omissis...**del requisito di ammissibilità prescritto dall'art. 2 co. 2 della Avviso di selezione indetto con Determinazione n. 758 del 29 luglio 2022, occorre disporre l'esclusione del dott. **...omissis...** dalla graduatoria finale approvata con determinazione del dirigente della Sezione Personale n. 517 del 4 maggio 2023 e, per l'effetto, procedere alla nomina del dott. Marzano Vitandrea, collocato in posizione utile nella graduatoria finale approvata con. D.D. 517 del 04/05/2023, in qualità di vincitore dell'Avviso Pubblico di selezione per l'acquisizione di candidature per l'affidamento dell'incarico di dirigente della Sezione "Sicurezza del Cittadino, Politiche per le migrazioni ed Antimafia sociale", sotto riserva di accertamento del possesso dei requisiti di ammissibilità prescritti dall'avviso .

VERIFICA AI SENSI DEL D.Lgs. 196/2003
Garanzie alla riservatezza

La pubblicazione dell'atto all'Albo telematico, salve le garanzie previste dalla Legge n. 241/90 in tema di accesso ai documenti amministrativi, avviene nel rispetto della tutela della riservatezza dei cittadini secondo quanto disposto dal Regolamento UE n. 679/2016 in materia di protezione dei dati personali, nonché dal D. Lgs. n. 196/2003 come modificato dal D. Lgs. n. 101/2018, ed ai sensi dal vigente Regolamento Regionale n. 5/2006 per il trattamento dei dati sensibili e giudiziari, in quanto applicabile.
Ai fini della pubblicità legale, l'atto destinato alla pubblicazione è redatto in modo da evitare la diffusione di dati personali identificativi non necessari ovvero il riferimento a dati sensibili; qualora tali dati fossero indispensabili per l'adozione dell'atto, essi sono trasferiti in documenti separati, esplicitamente richiamati.

ADEMPIMENTI CONTABILI DI CUI ALLA L.R. N. 118/2011 E SUCCESSIVE MODIFICHE ED INTEGRAZIONI:

La spesa inerente il presente provvedimento trova copertura nell'impegno assunto con AD del dirigente della Sezione Personale 106/DIR/2024/00001 come integrata con AD 106/DIR/2024/00600 del 13/06/2024

DETERMINA

Di prendere atto di quanto espresso in narrativa, che costituisce parte integrante e sostanziale del presente atto e che qui si intende integralmente riportato.

E per l'effetto

1. di disporre l'esclusione del dott. **...omissis...** dalla graduatoria finale approvata con determinazione del dirigente della Sezione Personale n. 517 del 4 maggio 2023 e dalla nomina di vincitore della procedura di Avviso Pubblico di selezione per l'acquisizione di candidature per l'affidamento dell'incarico di dirigente della Sezione "Sicurezza del Cittadino, Politiche per le migrazioni ed Antimafia sociale";
2. per effetto dell'intervenuta esclusione dalla procedura, nominare il dott. Marzano Vitandrea, poiché collocato in posizione utile, vincitore dell'Avviso Pubblico di selezione per l'acquisizione di candidature per l'affidamento dell'incarico di dirigente della Sezione "Sicurezza del Cittadino, Politiche per le migrazioni ed Antimafia sociale", sotto riserva di accertamento dei requisiti di ammissibilità prescritti dall'Avviso;
3. di dare atto che ai sensi dell'art. 6 dell'Avviso, a seguito della deliberazione di conferimento dell'incarico, da effettuarsi nel rispetto delle disposizioni in materia di inconferibilità e incompatibilità di incarichi di cui al d.lgs. n. 39/2013 e ss.mm.ii., e previo accertamento delle preventiva disponibilità delle necessarie risorse finanziarie, si procederà alla sottoscrizione del contratto individuale di lavoro a tempo determinato di durata triennale;
4. di dare atto che nel contemperamento tra gli obblighi di trasparenza e tutela della riservatezza del candidato interessato secondo quanto disposto dal D. Lgs 196/03 e dal Regolamento UE 2016/679 in materia di protezione dei dati personali e ss.mm.ii, il presente provvedimento è redatto in duplice copia: la prima, in forma integrale, sarà conservata agli atti della Sezione Personale, la seconda, in forma oscurata, sarà pubblicata nel Bollettino Ufficiale della Regione Puglia, e nel sito istituzionale della Regione Puglia alla sezione "Aggiornamenti Bandi e Avvisi regionali";
5. di trasmettere il presente provvedimento alla Segreteria Generale della Presidenza e all'Avvocatura regionale per gli adempimenti di competenza;
6. di disporre la pubblicazione del presente provvedimento nell'area ad accesso selezionato e nel sito ufficiale della Regione Puglia all'indirizzo internet: http//concorsi.regione.puglia.it/aggiornamenti bandi e avvisi regionali.

Il presente provvedimento:

- sarà pubblicato in forma oscurata nell'albo telematico delle determinazioni dirigenziali della Regione Puglia;
- è unicamente formato con mezzi informatici, firmato digitalmente e sarà conservato, ai sensi delle Linee Guida del Segretario Generale della Giunta Regionale e del Segretario Generale del Presidente, nei sistemi informatici regionali CIFRA, Sistema Puglia e Diogene;
- sarà trasmesso in copia all'Assessore al Personale ed Organizzazione;

- sarà trasmesso alla Segreteria generale della Presidenza, al Dipartimento Personale e Organizzazione e ai Servizi competenti della Sezione Personale;
- il presente atto è composto da n. 6 facciate**.**

Il presente Provvedimento è direttamente esecutivo.

Basato sulla proposta n. 106/DIR/2024/00941 dei sottoscrittori della proposta:

E.Q. Reclutamento
Roberta Rosito

Il Dirigente del Servizio Reclutamento e Contrattazione
Pietro Lucca

Firmato digitalmente da:

Il Dirigente ad interim della Sezione Personale
Nicola Paladino

ARPA PUGLIA - AGENZIA REGIONALE PER LA PREVENZIONE E LA PROTEZIONE DELL'AMBIENTE

ERRATA CORRIGE AVVISO DI AGGIORNAMENTO PER LA FORMAZIONE DI UN ELENCO DI ESAMINATORI DI ODORE A TITOLO DI RAPPORTO DI LAVORO AUTONOMO OCCASIONALE PRESSO L'ARPA PUGLIA - CENTRO REGIONALE ARIA - LABORATORIO OLFATTOMETRICO (pubblicato nel BURP n. 84 del 17 ottobre 2024).

Nel Bollettino Ufficiale della Regione Puglia n. 84 del 17 ottobre 2024, nella sottosezione "Concorsi e avvisi relativi alle procedure di reclutamento del personale", a pagina 72276, è pubblicato l'"AVVISO DI AGGIORNAMENTO PER LA FORMAZIONE DI UN ELENCO DI ESAMINATORI DI ODORE A TITOLO DI RAPPORTO DI LAVORO AUTONOMO OCCASIONALE PRESSO L'ARPA PUGLIA - CENTRO REGIONALE ARIA - LABORATORIO OLFATTOMETRICO".

Per mero errore materiale non risulta inserito l'allegato "Precisazione" relativo all'avviso in oggetto.

Occorre pertanto procedere a rettifica/integrazione del suddetto atto con la pubblicazione, nel presente numero del BURP, di seguito al presente avviso di rettifica, del predetto allegato "Precisazione".

AVVISO DI AGGIORNAMENTO PER LA FORMAZIONE DI UN ELENCO DI ESAMINATORI DI ODORE A TITOLO DI RAPPORTO DI LAVORO AUTONOMO OCCASIONALE PRESSO L'ARPA PUGLIA – CENTRO REGIONALE ARIA – LABORATORIO OLFATTOMETRICO.

PRECISAZIONE

In relazione all'Avviso in intestazione si precisa che le certificazioni mediche attestanti il possesso dei requisiti specifici richiesti dal Bando ossia:

a) non essere affetti da riniti, sinusiti, o altri disturbi che possano determinare l'alterazione della percezione olfattiva;

b) non essere soggetti allergici;

devono essere trasmesse entro il termine di scadenza stabilito per la presentazione delle domande all'indirizzo pec: concorsi.arpapuglia@pec.rupar.puglia.it.

IL DIRETTORE GENERALE
(Avv. Vito BRUNO)

ASL BR

Avviso pubblico per la copertura, mediante l'istituto della mobilità in ambito regionale ed interregionale per titoli e colloquio, di n. 2 posti di Tecnico Sanitario di Radiologia Medica - Area dei professionisti della Salute e dei Funzionari.

IL DIRETTORE GENERALE

in esecuzione alla deliberazione del Direttore Generale n. 2147 del 14/10/2024

RENDE NOTO

che è indetto, ai sensi all'art. 30 del D. Lgs 165/2001 e s.s. m.m. i.i. e dall'art. 63 CCNL triennio 2019-2021 Comparto Sanità, nonché del D.P.R. n. 120/2001, **avviso pubblico, per titoli e colloquio, di mobilità regionale ed interregionale, per la copertura a tempo indeterminato di n. 2 posti di Tecnico Sanitario di Radiologia Medica – Area dei professionisti della Salute e dei Funzionari.**

Il presente AVVISO è indetto ed espletato in conformità a:

1) disposizioni del D.Lgs. n. 502/1992 e s.m.i.;
2) disposizioni di cui al D.P.R. 220/2001;
3) disposizioni di cui alla Legge n. 125/1991, all'art. 57 del D. Lgs. n. 165/2001 e s.m.i. e al D.Lgs. n. 198/2006, che garantiscono pari opportunità tra uomini e donne per l'accesso al lavoro;
4) disposizioni di cui all'art. 20 della legge 104/92 sulla richiesta di ausili e di eventuali tempi aggiuntivi per le prove selettive da parte dei candidati portatori di handicap;
5) le disposizioni di cui all'art. 2, comma 9, della Legge n. 191/98;
6) le disposizioni di cui al D. Lgs. 165/2001 e s.m. e i.;
7) le disposizioni di cui al D.P.R. n. 487 del 09/05/1994 e s.m.i..

Il trattamento giuridico ed economico è regolato e stabilito dalle norme legislative e contrattuali vigenti per il personale del comparto sanità.

Il rapporto di lavoro, conseguente al presente bando, è disciplinato dal CCNL del 02/11/2022 del comparto sanità, è a tempo pieno ed è, quindi, incompatibile con qualsiasi altro rapporto o incarico, sia pubblico che privato, anche se di natura convenzionale, fatto salvo quanto diversamente disciplinato da norme specifiche applicabili.

Ai sensi dell'art. 12, comma 10, della L.R. n. 12 del 12/08/2005 il personale immesso in servizio, presso Aziende Sanitarie ed Enti del Servizio Sanitario della Regione Puglia a seguito di mobilità, non può partecipare ad ulteriori avvisi prima che siano decorsi due anni dall'immissione in servizio rispetto alla data di scadenza del presente bando.

1 - REQUISITI SPECIFICI DI AMMISSIONE

Per l'ammissione all'avviso di mobilità volontaria è richiesto il possesso dei seguenti requisiti:

1) rapporto di lavoro a tempo indeterminato e orario di lavoro full-time presso AA.SS.LL., AA.OO. del S.S.N., IRCCS di diritto pubblico appartenenti al S.S.N. ed inquadrati nel profilo a concorso;
2) aver superato il periodo di prova;
3) essere iscritto al relativo Albo;
4) non aver raggiunto i limiti anagrafici e/o contributivi per il collocamento a riposo;
5) essere fisicamente idonei all'esercizio delle mansioni proprie del profilo di appartenenza, come risultante dall'ultima visita medica periodica effettuata dal Medico Competente ai sensi del D.L.vo. n. 81 del 09/04/2008;
6) non aver riportato condanne penali e non avere procedimenti penali in corso;

7) non essere stati valutati negativamente a seguito di verifica dei risultati nell'ultimo biennio;
8) non aver subito sanzioni disciplinari definitive nell'ultimo biennio e non avere procedimenti disciplinari in corso.

Tutti i requisiti di ammissione devono essere posseduti alla data di scadenza del termine stabilito per la presentazione delle domande di partecipazione alla presente selezione e devono permanere sino al perfezionamento della mobilità.

2 - MODALITÀ E TERMINI PER LA PRESENTAZIONE DELLE DOMANDE

Per essere ammessi all'avviso gli interessati devono presentare, entro il trentesimo giorno successivo a quello della data di pubblicazione del presente bando sulla Gazzetta Ufficiale della Repubblica, domanda di partecipazione indirizzata all'Azienda Sanitaria Locale BR – Via Napoli, 8 – 72100 Brindisi. Qualora detto giorno sia festivo, il termine è prorogato al giorno successivo non festivo.

La domanda di partecipazione alla procedura, debitamente datata e firmata **UTILIZZANDO LO SCHEMA DI DOMANDA ALLEGATO AL PRESENTE BANDO**, deve essere rivolta al Direttore Generale dell'Azienda Sanitaria Locale Brindisi, e presentata esclusivamente nel seguente modo:

trasmessa tramite utilizzo della posta elettronica certificata personale del candidato, entro il termine di scadenza del bando, al seguente indirizzo di posta elettronica certificata: **selezioni.asl.brindisi@pec.rupar.puglia.it**

Farà fede la data e l'ora corrispondenti a quelle della ricevuta di consegna della PEC.

La domanda con i relativi allegati deve essere inviata, all'indirizzo di posta elettronica certificata aziendale sopra indicata, in un unico file in **formato pdf sottoscritto unitamente a documento di riconoscimento (il candidato deve detenere il file inviato in originale cartaceo con firma autografa)** o **se firmati digitalmente (verificare che sia indicata l'estensione del file per esempio XXX.pdf)**, unitamente a fotocopia di documento di identità del candidato. **Si precisa che la validità di tale invio, così come stabilito dalla normativa vigente, è subordinata all'utilizzo da parte del candidato di posta elettronica certificata personale. Non sarà pertanto ritenuto valido l'invio da casella di posta elettronica certificata non personale o di posta elettronica semplice/ordinaria anche se indirizzata all'indirizzo di posta elettronica certificata sopra indicato.**

SI PRECISA CHE NON SARANNO VALUTATI FILES INVIATI IN FORMATO MODIFICABILE (WORD, EXCELL, ECC).

Le domande si considerano prodotte in tempo utile se consegnate entro e non oltre il termine di scadenza indicato nel bando.

Il termine fissato per la presentazione delle domande e dei documenti è perentorio: la eventuale riserva di invio successivo di documenti è priva di effetto.

E' esclusa ogni altra forma di presentazione o trasmissione a pena di non ammissione.

Sono considerate nulle tutte le domande presentate fuori dei termini previsti dal presente bando. Pertanto, chi abbia già presentato domanda di partecipazione al concorso, all'Azienda Sanitaria Locale di Brindisi, prima della pubblicazione sulla Gazzetta Ufficiale della Repubblica Italiana, volendo partecipare al presente avviso dovrà ripresentare nuova istanza.

3 - DOMANDA DI PARTECIPAZIONE

Nella domanda gli aspiranti dovranno dichiarare:

a. cognome e nome, la data ed il luogo di nascita e la residenza;
b. il possesso della cittadinanza italiana, salve le equiparazioni stabilite dalle leggi vigenti, o cittadinanza di uno dei paesi dell'Unione Europea. Ai sensi del DPCM n. 174 del 7.2.1994, i cittadini degli stati membri dell'Unione Europea devono possedere il godimento dei diritti civili e politici nello Stato di

appartenenza, e adeguata conoscenza della lingua italiana (comprovabile in sede d'esame), nonché degli altri requisiti previsti per i cittadini italiani;

c. il Comune di iscrizione nelle liste elettorali, ovvero i motivi della non iscrizione o della cancellazione dalle liste medesime;
d. il profilo professionale di appartenenza;
e. l'Azienda o Ente di appartenenza e il relativo indirizzo della sede legale;
f. titolo di studio posseduto e gli altri requisiti specifici di ammissione richiesti;
g. Iscrizione all'Albo;
h. le eventuali condanne penali riportate, ovvero di non aver riportato condanne penali;
i. le eventuali sanzioni disciplinari riportate oppure procedimenti disciplinari in corso; in caso negativo dichiararne espressamente l'assenza;
j. di essere in possesso dell'idoneità fisica al posto da ricoprire, senza alcuna limitazione e di non avere inoltrato istanza alla propria amministrazione per il riconoscimento di inidoneità anche parziale allo svolgimento delle predette funzioni;
k. l'indirizzo di posta elettronica certificata personale (Pec) presso il quale deve, a tutti gli effetti, essere fatta ogni necessaria comunicazione inerente il concorso (esclusione, convocazione alle prove, etc.);
l. di aver letto e compreso l'informativa sul trattamento dei dati personali riportata nel presente bando;
m. di autorizzare la pubblicazione del proprio nominativo sul sito internet dell'ASL di Brindisi per tutte le comunicazioni inerenti il concorso pubblico;

L'aspirante dovrà, inoltre, indicare obbligatoriamente, pena esclusione, l'indirizzo di posta elettronica certificata personale (Pec) presso il quale deve, ad ogni effetto, essergli fatta pervenire ogni comunicazione inerente la presente procedura.

L'Amministrazione non si assume responsabilità per la dispersione di comunicazioni dipendenti da inesatta indicazione del recapito da parte del concorrente oppure da mancata o tardiva comunicazione del cambiamento di indirizzo indicato nella domanda, né per eventuali disguidi postali o telegrafici o comunque imputabili a fatto di terzi, a caso fortuito o forza maggiore, né per mancata restituzione dell'avviso di ricevimento in caso di spedizione per raccomandata.

La trasmissione dell'istanza di partecipazione tramite **PEC personale** del candidato che, ai sensi dell'art. 65, comma 1, del decreto legislativo n. 82 del 2005, costituisce sottoscrizione elettronica ex art. 21, comma 1, dello stesso decreto legislativo.

La presentazione della domanda da parte del candidato implica il consenso al trattamento dei propri dati personali, compresi i dati sensibili, a cura del personale assegnato all'ufficio preposto alla conservazione delle domande ed all'utilizzo delle stesse per lo svolgimento della procedura di mobilità volontaria. Gli stessi potranno essere messi a disposizione di coloro che, dimostrando un attuale e concreto interesse nei confronti della suddetta procedura, ne facciano espressa richiesta ai sensi della Legge 241/90.
Le domande pervenute durante i termini di presentazione delle domande di mobilità previsti dal bando, ma non presentate secondo lo schema e senza la documentazione richiesta, non saranno considerate valide.

4 - DOCUMENTAZIONE DA ALLEGARE ALLA DOMANDA

Alla domanda di partecipazione alla procedura di mobilità volontaria, i concorrenti devono allegare esclusivamente:

1) **un dettagliato curriculum formativo-professionale,** redatto in carta semplice, datato e sottoscritto al fine di consentire una valutazione della professionalità posseduta.
2) **fotocopia di documento di identità** in corso di validità.

3) elenco, in carta semplice, dei documenti e dei titoli presentati.

Dichiarazioni sostitutive

Qualora il candidato intenda avvalersi dell'autocertificazione di cui al D.P.R. 445/2000, le dichiarazioni sostitutive di certificazione (art.46) e le dichiarazioni sostitutive di atto di notorietà (art.47) devono contenere la clausola specifica che il candidato è consapevole che, in caso di falsità o dichiarazioni mendaci, lo stesso incorre nelle sanzioni penali di cui all'art. 76 D.P.R. 445/2000, oltre alla decadenza dai benefici conseguiti grazie al provvedimento emanato in base alle dichiarazioni non veritiere di cui al precedente art.75. L'Azienda si riserva la facoltà di verificare la veridicità delle dichiarazioni sostitutive rese dal candidato, con le modalità e nei termini previsti dalle vigenti disposizioni.

La sottoscrizione delle dichiarazioni sostitutive presentate contestualmente alla domanda o richiamate dalla stessa deve essere accompagnata da fotocopia non autenticata di documento di riconoscimento del sottoscritto. In caso contrario la sottoscrizione deve essere effettuata dall'interessato in presenza del dipendente dell'Area Gestione del Personale di questa Azienda addetto a tale compito. Si precisa comunque che in caso di dichiarazione sostitutiva, relativa ai requisiti di ammissione e/o titoli che possono dar luogo anche a valutazione, l'interessato è tenuto a specificare con esattezza tutti gli elementi ed i dati necessari a determinare il possesso dei requisiti e/o la valutabilità della dichiarazione. La mancanza anche parziale di tali elementi preclude alla possibilità di procedere alla relativa valutazione.

In particolare, per eventuali servizi prestati presso Pubbliche Amministrazioni, l'interessato è tenuto a specificare: esatta denominazione ed indirizzo delle stesse ; se trattasi di servizio a tempo indeterminato o determinato o a convenzione con l'indicazione dell'impegno orario; profilo professionale d'inquadramento; se trattasi di rapporto di lavoro a tempo pieno o parziale ; periodo del servizio con precisazione di eventuali interruzioni del rapporto di impiego e loro motivo e posizione in ordine al disposto di cui all'art. 46 del D.P.R. 761/79.

Per l'autenticazione delle copie si richiede quanto previsto dall'art.18 del D.P.R. 445/2000.

5 - AMMISSIONE ED ESCLUSIONE CANDIDATI

Le domande pervenute saranno esaminate dall'Area Gestione del Personale ai fini dell'accertamento dei requisiti di ammissibilità.

Il candidato che non risulti in possesso dei requisiti prescritti dal bando, decade automaticamente dalla procedura di mobilità, salvo ulteriori procedimenti.

L'accertamento del reale possesso dei requisiti dichiarati dai candidati verrà effettuato prima di procedere all'assunzione.

Le dichiarazioni mendaci e la falsità in atti comportano responsabilità penale ai sensi dell'art. 76 DPR n.445/2000 e s.m.i., e la risoluzione dal rapporto di lavoro (qualora questo sia instaurato).

L'accertamento della mancanza di uno dei requisiti prescritti per l'ammissione alla selezione comporta comunque, in qualunque momento, la risoluzione del rapporto di lavoro.

Non è sanabile e comporta l'esclusione automatica dalla selezione:

a. la mancanza di uno dei requisiti specifici di ammissione alla selezione in oggetto;
b. l'omissione nella domanda del cognome, nome, residenza o domicilio del concorrente;
c. l'inoltro della domanda stessa, prima del giorno successivo alla pubblicazione sulla Gazzetta Ufficiale della Repubblica o oltre il termine stabilito dal bando (trentesimo giorno successivo a quello della data di pubblicazione del presente bando sulla Gazzetta Ufficiale della Repubblica);
d. l'omissione, in allegato alla domanda, del curriculum formativo-professionale;
e. l'omissione, in allegato alla domanda, della fotocopia del documento di identità in corso di validità.

6 – COMMISSIONE ESAMINATRICE

La Commissione Esaminatrice del presente avviso sarà nominata con deliberazione del Direttore Generale, dopo la scadenza del relativo avviso, è composta dal presidente, da due operatori appartenenti allo stesso

profilo di quello messo a concorso. Le funzioni di segretario sono svolte da un dipendente del ruolo amministrativo non inferiore alla categoria C.
Ai componenti della Commissione e al segretario si applicano le disposizioni generali in materia di incompatibilità previste per le Commissioni di concorsi.

7 - CRITERI DI VALUTAZIONE TITOLI E COLLOQUIO

Ai fini della valutazione dei candidati la Commissione, preliminarmente, procederà alla individuazione dei criteri considerando in via analogica anche quelli previsti dal D.P.R. 27/03/2001 n. 120, disponendo di un punteggio complessivo di 60 punti, così ripartiti:

30 punti per i titoli di cui:

a) **Titoli di carriera**: punti 12
b) **Titoli accademici e di studio**: punti 6
c) **Pubblicazioni e titoli scientifici**: punti 5
d) **Curriculum formativo e professionale**: punti 7

a) Titoli di carriera

Nella valutazione dei titoli di carriera saranno applicate le disposizioni di cui al D.P.R. 27.03.2001 n.220.
I servizi resi presso le UU.SS.LL, le Aziende ospedaliere, gli enti di cui agli artt.21 e 22 surrichiamati sono valutati come segue:

- Servizio reso **esclusivamente** nel profilo di **Tecnico Sanitario di Radiologia Medica – Area dei professionisti della Salute e dei Funzionari** presso Aziende del SSN o Aziende pubbliche (Ministeri, Enti Pubblici, Comune, Provincia, Regione) con contratto di lavoro a tempo determinato/indeterminato, subordinato etc. a tempo pieno (36 ore settimanali) – per anno **pp. 1,20**
- Servizio reso **esclusivamente** nel profilo **sanitario immediatamente inferiore** di **cat. C** presso Aziende del SSN o Aziende pubbliche (Ministeri, Enti Pubblici, Comune, Provincia, Regione) con contratto di lavoro a tempo determinato/indeterminato, subordinato etc. a tempo pieno (36 ore settimanali) – per anno **pp. 0,60**
- Servizio militare di leva, di richiamo alle armi, di ferma volontaria e di rafferma presso le Forze Armate con mansioni riconducibili al profilo di **Tecnico Sanitario di Radiologia Medica – Area dei professionisti della Salute e dei Funzionari** - per anno **pp. 1,20**
- Servizio reso **esclusivamente** nel profilo di **Tecnico Sanitario di Radiologia Medica – Area dei professionisti della Salute e dei Funzionari** presso Case di cura convenzionate o accreditate con il SSN, con rapporto continuativo – per anno **pp. 0,60**

b) Titoli accademici e di studio

Sono valutati i seguenti titoli solo se inerenti al profilo di **Tecnico Sanitario di Radiologia Medica – Area dei professionisti della Salute e dei Funzionari** :

1) Laurea Magistrale e/o Specialistica **pp. 2**
2) Laurea Triennale **pp. 1,50**
3) Master universitario di II livello **pp. 1,25**
4) Master universitario di I livello **pp. 1**
5) Corso di perfezionamento universitario annuale **pp. 0,75**

Non si valuta il titolo richiesto come requisito specifico di ammissione.

c) Pubblicazioni e titoli scientifici

Sono valutate soltanto quelle relative ad argomenti di interesse informatico come segue:

1) monografia o capitolo di libro **pp. 1**
2) pubblicazione su rivista internazionale **pp. 0,80**

3) pubblicazione su rivista nazionale **pp. 0,50**

d) Curriculum formativo e professionale

- **Attività professionali, non riferibili ai titoli di carriera già precedentemente indicati:**
  Servizio reso **esclusivamente** nel profilo di **Tecnico Sanitario di Radiologia Medica – Area dei professionisti della Salute e dei Funzionari** presso Case di cura non convenzionate o non accreditate con il SSN, con rapporto continuativo – per anno **pp. 0,48**
  Non si valuta il servizio presso strutture diverse dalle Case di Cura con posti letto.

2) **Attività didattica presso Enti pubblici**
- presso scuole universitarie, per anno accademico **pp. 0,30**
- presso scuole regionali di formazione, per anno **pp. 0,15**

3) Partecipazione a Corsi di aggiornamento, convegni, congressi e seminari, in materia attinente:
di durata fino a 5 giorni **pp. 0,01**
- di durata fino a 15 giorni **pp. 0,02**
- di durata oltre 15 giorni **pp. 0,025**
- di durata oltre 1 mese **pp. 0,03**

Il punteggio è raddoppiato nel caso di eventi formativi svolti in qualità di relatore.

Tutto quello che non rientra nelle fattispecie di valutazione non verrà preso in considerazione.

30 punti per la prova colloquio.

Il colloquio avrà ad oggetto l'approfondimento dell'esperienza/competenza professionale o lavorativa e/o formativa maturata nella disciplina oggetto dell'avviso.
La Commissione per la prova colloquio dispone di 30 punti e il colloquio si intende superato con un punteggio uguale o superiore a 21/30; pertanto i candidati che non raggiungeranno tale punteggio saranno dichiarati non idonei e, conseguentemente, non saranno valutati i titoli allegati alla domanda di partecipazione all'avviso e non saranno inclusi nella graduatoria finale.

La comunicazione relativa alla data, ora e luogo dove si svolgerà la prova colloquio verrà comunicata ai diretti interessati tramite la pubblicazione sul Bollettino Ufficiale della Regione Puglia almeno venti giorni prima del giorno in cui essi dovranno sostenerla. Tale forma di pubblicità costituirà notifica ad ogni effetto di legge e non sarà data pertanto ulteriore comunicazione in merito ai singoli candidati.
Tutti i candidati ammessi alla prova colloquio, dovranno presentarsi il giorno della prova muniti di un valido documento di identità del sottoscrittore.
I candidati che non si presenteranno a sostenere la prova colloquio nel giorno, ora e sede stabilita, saranno dichiarati esclusi dall'avviso, quale sia la causa dell'assenza, anche se non dipendente dalla volontà dei singoli concorrenti. È escluso il rinvio a documenti già presentati dal candidato presso l'Azienda in occasione di altre procedure amministrative.
Per quanto concerne lo svolgimento della prova si applicano le disposizioni previste dal D.P.R. n. 120/2001.
La valutazione dei titoli, previa individuazione dei criteri fatta nella seduta preliminare, è effettuata dalla commissione esaminatrice sulla base dei titoli dichiarati dai candidati nella domanda di ammissione all'avviso.
I titoli di cui il candidato chiede la valutazione devono essere posseduti alla data di scadenza del termine di presentazione della domanda di cui al presente bando. Sono valutabili solo i titoli completi di tutte le informazioni necessarie per la valutazione.

La Commissione procederà alla formulazione di due graduatorie, una relativa alla mobilità regionale e l'altra alla mobilità interregionale, sulla base della valutazione dei titoli e del colloquio sopra riportati.

La mobilità regionale è prioritaria rispetto a quella interregionale che sarà espletata solo nel caso di non totale copertura, in ambito regionale, dei posti messi a selezione.

7 - AVVIO MOBILITÀ

I risultati della procedura di mobilità saranno resi noti ai candidati, solo dopo la formalizzazione dei risultati da parte del Direttore Generale/Commissario Straordinario con atto deliberativo, tramite pubblicazione sul sito internet aziendale.
L'Azienda si riserva la facoltà di modificare, sospendere e/o revocare il presente bando a suo insindacabile giudizio, dandone tempestiva notizia mediante pubblicazione nel BURP, senza l'obbligo però di comunicare i motivi e senza che gli interessati stessi possano avanzare pretese o diritti di sorta.
L'effettiva immissione in servizio rimane subordinata alla verifica dei requisiti previsti dalle disposizioni vigenti, nonché di quelli previsti dal presente bando ed avverrà, previa effettuazione della visita medica di idoneità al servizio e sottoscrizione del contratto individuale di lavoro.
Prima dell'immissione in servizio l'Azienda procederà alle verifiche di conformità delle dichiarazioni rese ai sensi del D.P.R. 445/2000.
All'atto del trasferimento l'Azienda non si farà carico del residuo ferie maturato e non goduto presso l'Azienda di provenienza.
Per quanto non espressamente previsto dal presente bando, si applicano le vigenti disposizioni normative in materia di mobilità e di reclutamento.
Il personale che verrà assunto a seguito della selezione per mobilità potrà essere assegnato provvisoriamente.
Il dipendente assunto per mobilità dovrà essere disposto ad operare presso tutte le strutture del territorio dell'Azienda, riconoscendo la piena autonomia dell'Azienda per l'eventuale trasferimento in sede diversa da quella di prima assegnazione.

8 - MODALITÀ DI TRATTAMENTO DEI DATI FORNITI

Ai sensi degli artt. 13 e 14 del Regolamento UE 679/2016 (Regolamento Generale sulla Protezione dei Dati – di seguito Regolamento) si informano i candidati che i dati personali forniti in sede di partecipazione alla presente procedura selettiva o comunque acquisiti a tale scopo dall'Azienda Sanitaria Locale Br, saranno trattati per le finalità di gestione della predetta procedura di selezione e saranno utilizzati anche successivamente all'eventuale instaurazione del rapporto di lavoro per le finalità inerenti alla gestione dello stesso.
Potranno essere acquisite d'ufficio alcune informazioni per verificare le dichiarazioni presentate dai candidati (es. richiesta di verifica del casellario giudiziale; richieste di conferma dei titoli di studio a Scuole ed Università, richiesta ai Comuni dello stato di famiglia, ecc.).
La base giuridica del trattamento è rinvenibile - nell'esecuzione di un compito di interesse pubblico o connesso all'esercizio di pubblici poteri di cui è investito il titolare del trattamento, nell'adempimento di un obbligo legale, nell'esecuzione del contratto di lavoro di cui l'interessato è parte o nell'esecuzione di misure precontrattuali adottate su richiesta dello stesso, nel perseguimento dell'interesse legittimo del Titolare (es.: tutela dei diritti del Titolare in sede stragiudiziale e giudiziale, ecc.).
Il conferimento dei dati personali è obbligatorio ai fini della valutazione dei requisiti di partecipazione e del possesso degli eventuali titoli previsti; la loro mancata indicazione comporta l'esclusione dalla procedura selettiva.
I dati personali dei candidati saranno trattati nei modi previsti dalla legge e nel rispetto del segreto professionale e d'ufficio.
Saranno trattati sia in forma cartacea, che in formato digitale e con l'adozione di misure tecniche ed organizzative per assicurare adeguati livelli di sicurezza da personale dipendente o da altri soggetti che collaborano con l'Azienda, tutti debitamente a ciò autorizzati dal Titolare o da un suo delegato, nonché da soggetti appositamente designati dal Titolare quali Responsabili del trattamento dei dati personali.

I dati personali non verranno in alcun modo diffusi. Nella misura strettamente indispensabile per svolgere attività istituzionali previste dalle vigenti disposizioni in materia alcuni di essi potranno essere comunicati a soggetti pubblici a cui la comunicazione avviene in forza di obblighi normativi ed a soggetti terzi (persone fisiche o giuridiche) che svolgono servizi nei confronti di questa ASL BR.
I dati personali forniti all'Azienda Sanitaria Locale BR saranno conservati per il tempo necessario al perseguimento delle finalità per le quali sono trattati e comunque nel rispetto dei termini previsti dalle vigenti procedure di scarto degli archivi documentali (si richiama al riguardo il Massimario di scarto).
Nella qualità di interessato al trattamento, il candidato ha diritto di

- ottenere l'accesso ai propri dati personali ed alle informazioni relative agli stessi;
- ottenere l'aggiornamento, la rettifica dei dati inesatti o l'integrazione di quelli incompleti;
- ottenere la limitazione del trattamento dei dati personali che lo riguardano, nei casi previsti;
- ottenere la cancellazione (se sono venute meno le finalità del trattamento o l'interesse legittimo del Titolare e fatta eccezione per i dati contenuti in atti che devono essere obbligatoriamente conservati);
- opporsi al loro trattamento, in tutto o in parte, per motivi legittimi;
- proporre reclamo all'Autorità Garante per la Protezione dei dati personali, qualora ne ricorrano i presupposti, seguendo le procedure e le indicazioni pubblicate sul sito web dell'Autorità Garante www.garanteprivacy.it.

Per l'esercizio dei suddetti diritti, il candidato potrà presentare una istanza in forma scritta a:
TITOLARE DEL TRATTAMENTO :
AZIENDA SANITARIA LOCALE BR
in persona del suo legale rappresentante pro-tempore
Sede legale: via Napoli, n°8, 72100 – BRINDISI ; Email: direzionegenerale@asl.brindisi.it;
Pec: protocollo.asl.brindisi@pec.rupar.puglia.it
RESPONSABILE DELLA PROTEZIONE DEI DATI (RPD)
Contatti : Indirizzo : Via Napoli, n°8 , 72100 - BRINDISI;
Email: responsabileprotezionedati@asl.brindisi.it
Pec: protocollo.asl.brindisi@pec.rupar.puglia.it

9 - NORME FINALI

L'Azienda si riserva la facoltà di modificare, sospendere e/o revocare il presente bando a suo insindacabile giudizio, dandone tempestiva notizia mediante pubblicazione nel BURP, senza l'obbligo però di comunicare i motivi e senza che gli interessati stessi possano avanzare pretese o diritti di sorta;

Il presente bando costituisce "*lex specialis*" della procedura e, pertanto, la partecipazione alla stessa comporta, implicitamente, l'accettazione, senza riserva alcuna, di tutte le disposizioni ivi contenute.
Per quanto non specificatamente espresso nel presente bando, valgono le disposizioni di legge che disciplinano la materia con particolare riferimento al D.P.R. n. 483/97 e al D.P.R. 487/94 ed al vigente C.C.N.L. della Dirigenza Medica e Veterinaria.

Per eventuali chiarimenti o informazioni gli aspiranti potranno prendere visione del presente bando, dopo la pubblicazione, sul sito internet istituzionale, ***www.sanita.puglia.it*** **– link ASL BR (**Albo Pretorio/Bandi di Concorso e Avvisi) oppure potranno rivolgersi all'Area Gestione del Personale – U.O. "Assunzioni, Concorsi e Gestione delle Dotazioni Organiche" mail: areagestionedelpersonale@asl.brindisi.it.

IL DIRETTORE GENERALE
(Dott. Maurizio de Nuccio)

ALLEGATO - Schema di domanda mobilità n. 2 posti di Tecnico Sanitario di Radiologia Medica

Al Direttore Generale
Azienda Sanitaria Locale Brindisi
Via Napoli, 8
72100 BRINDISI
selezioni.asl.brindisi@pec.rupar.puglia.it

Il sottoscritto_____

nato a_____il_____

residente in_____

via_____ n. _____ PEC_____.

chiede di essere ammesso all'**Avviso pubblico per la copertura, mediante l'istituto della mobilità in ambito regionale ed interregionale per titoli e colloquio, di n. 2 posti di Tecnico Sanitario di Radiologia Medica – Area dei professionisti della Salute e dei Funzionari**, indetto da codesta ASL con deliberazione D.G. n._____ del_____ e pubblicato sul B.U.R. Puglia n._____ del_____ e per estratto nella Gazzetta Ufficiale Repubblica Italiana n._____ del_____.

A tal fine, ai sensi degli artt. 46 e 47 del DPR n. 445 del 28.12.2000 e s.m.i., consapevole della responsabilità penale che - ai sensi dell'art. 76 del medesimo DPR n. 445/2000 - può derivare da dichiarazioni mendaci, dichiara (barrare le voci):

- ☐ di essere in possesso della cittadinanza italiana;
- ☐ di essere in possesso della cittadinanza del seguente Stato_____ facente parte della U.E e di godere dei diritti civili e politici dello Stato di appartenenza;
- ☐ di essere iscritto nelle liste elettorali del Comune di_____, ovvero i motivi della non iscrizione o della cancellazione dalle liste medesime;
- ☐ di essere inquadrato nel seguente profilo professionale _____;
- ☐ di essere in servizio a tempo indeterminato presso l'Azienda Sanitaria_____ con sede legale in Via_____ n._____ cap_____ Città_____ ;
- ☐ aver superato il periodo di prova;
- ☐ non aver raggiunto i limiti anagrafici e/o contributivi per il collocamento a riposo;
- ☐ non essere stati valutati negativamente a seguito di verifica dei risultati nell'ultimo biennio;
- ☐ non aver subito sanzioni disciplinari definitive nell'ultimo biennio;
- ☐ di essere iscritto all'Albo dell'Ordine di_____;
- ☐ di non aver riportato condanne penali/di aver riportato le seguenti condanne penali_____;

- ☐ non aver procedimenti penali in corso ovvero di aver i seguenti procedimenti penali_____
- ☐ di non aver riportato sanzioni disciplinari ovvero di aver riportato le seguenti sanzioni disciplinari_____;
- ☐ di non aver procedimenti disciplinari in corso ovvero di avere i seguenti procedimenti disciplinari in corso_____;
- ☐ di essere in possesso dell'idoneità fisica al posto da ricoprire, senza alcuna limitazione e di non avere inoltrato istanza alla propria amministrazione per il riconoscimento di inidoneità anche parziale allo svolgimento delle predette funzioni;
- ☐ **di possedere il seguente indirizzo di posta elettronica certificata personale (Pec) agli effetti di ogni comunicazione relativa al concorso pubblico ed all'utilizzazione della graduatoria finale di merito (anche per eventuali incarichi a tempo determinato) _____(1);**
- ☐ di aver preso visione del presente bando di mobilità e di accettare tutte le condizioni in esso contenute;
- ☐ di aver letto e compreso l'informativa sul trattamento dei dati personali riportata nel presente bando;
- ☐ di autorizzare la pubblicazione del proprio nominativo sul sito internet dell'ASL di Brindisi per tutte le comunicazioni inerenti il concorso pubblico;

Il sottoscritto allega alla presente domanda :

- curriculum formativo e professionale e relativa documentazione a corredo ;
- elenco dei documenti e titoli
- _____
- _____
- _____

Data_____ Firma _____

---

(1) **la mancata indicazione dell'indirizzo di Posta Elettronica Certificata Personale comporta l'esclusione del candidato dalla procedura**.

ASL BR

Concorso pubblico, per titoli ed esami, per la copertura di N. 5 posti di Dirigente Medico della disciplina di Anestesia e Rianimazione.

Indetto in esecuzione alla deliberazione del Direttore Generale n. 2193 del 16/10/2024

Alla predetta posizione funzionale è attribuito il trattamento giuridico ed economico previsto dalle disposizioni legislative, nonché dal vigente contratto nazionale di lavoro per la dirigenza dell'Area Sanità.

Per tutto quanto non previsto dal presente bando si fa riferimento alla vigente normativa in materia.

In applicazione dell'art. 7, comma1, del D.Lgs. n.165/2001 e ss.mm. ed ii. è garantita parità e pari opportunità tra uomini e donne per l'accesso al lavoro ed il trattamento sul lavoro.

I vincitori del concorso e coloro che a seguito di utilizzo della graduatoria verranno assunti, nei primi cinque anni di servizio, non potranno richiedere e non sarà concesso il nulla osta alla mobilità verso altre Aziende ed Enti del Servizio Sanitario Nazionale e verso altre pubbliche amministrazioni.

1 - REQUISITI GENERALI DI AMMISSIONE

A) ai sensi dell'art. 38 del D.Lgs. n. 165/01 e s.m.i.:

Cittadinanza Italiana, salve le equiparazioni stabilite dalle leggi vigenti;

ovvero

cittadinanza di uno degli Stati Membri dell'Unione Europea ed i loro familiari, non aventi la cittadinanza di uno Stato membro, che siano titolari del diritto di soggiorno o del diritto di soggiorno permanente ex art. 7, comma 1, lett. a) della Legge n. 97/2013;

ovvero

cittadini di Paesi Terzi che siano titolari del permesso di soggiorno CE per soggiornanti di lungo periodo o che siano titolari dello status di rifugiato ovvero dello status di protezione sussidiaria ex art. 7, comma 1, lett. b) della Legge n. 97/2013;

I cittadini degli Stati membri dell'Unione Europea devono possedere i seguenti requisiti ai sensi del D.P.C.M. 7.02.1994 n. 174:

- godere dei diritti civili e politici anche negli Stati di appartenenza o provenienza;
- essere in possesso, fatta eccezione della titolarità della cittadinanza italiana, di tutti gli altri requisiti previsti per i cittadini della Repubblica;
- avere adeguata conoscenza della lingua italiana.

B) idoneità fisica all'impiego:

- l'accertamento della idoneità alla mansione specifica, ai sensi del D.Lgs. n. 81/2008 e s.m.i., con l'osservanza delle norme in tema di categorie protette, è effettuato dal Medico Competente di quest'Azienda Sanitaria prima dell'immissione in servizio;

C) essere in regola con le leggi sugli obblighi militari.

D) non essere stato destituito o dispensato dall'impiego presso una pubblica amministrazione per persistente insufficiente rendimento ovvero di non essere stato dichiarato decaduto da altro impiego presso una pubblica amministrazione ai sensi della normativa contrattuale, per aver conseguito l'impiego mediante la produzione di documenti falsi o viziati da invalidità non sanabile ai sensi dell'art. 127, 1° comma, lettera d) del D.P.R. n. 3 del 10.01.1957;

E) non essere stato destituito o dispensato dall' impiego presso pubbliche amministrazioni **o licenziato da precedente impiego** presso pubbliche amministrazioni a seguito di procedimento disciplinare.

F) non aver riportato condanne penali anche di primo grado e non avere in corso procedimenti penali

relativi a reati contro la pubblica amministrazione o che si riferiscano al profilo oggetto del concorso;
G) il candidato, all'atto della presa di servizio, non dovrà superare il limite di età di 65 anni e dovrà dichiarare analiticamente gli anni di servizio effettivamente prestati, compreso l'eventuale servizio militare, considerato che l'art. 22 della Legge n. 183/2010, relativo all'età pensionabile dei Dirigenti del Ruolo Sanitario del Servizio Sanitario Nazionale, ha stabilito che il collocamento in quiescenza avviene al maturare del 40° anno di servizio effettivo e che la permanenza in servizio non può superare il 70° anno di età;

2 - REQUISITI SPECIFICI DI AMMISSIONE

A. laurea in medicina e chirurgia;
B. specializzazione nella disciplina oggetto del concorso o in disciplina equipollente. Il personale in servizio di ruolo presso altre Aziende Sanitarie o Ospedaliere alla data dell' 01.02.1998 è esentato dal requisito della specializzazione nella disciplina relativa al posto di ruolo già ricoperto alla predetta data;
C. ai sensi e per gli effetti dell'art. 1, commi 547 e 548 della legge 30 dicembre 2018 n. 145 e ss.mm. ed ii.:
   - Comma 547: *A partire dal secondo anno del corso di formazione specialistica, i medici e i medici veterinari regolarmente iscritti sono ammessi alle procedure concorsuali per l'accesso alla dirigenza del ruolo sanitario nella specifica disciplina bandita e collocati, all'esito positivo delle medesime procedure, in graduatoria separata*.
   - Comma 548: *L'eventuale assunzione a tempo indeterminato dei medici e dei medici veterinari di cui al comma 547, risultati idonei e utilmente collocati nelle relative graduatorie, è subordinata al conseguimento del titolo di specializzazione e all'esaurimento della graduatoria dei medici e dei medici veterinari già specialisti alla data di scadenza del bando*
D. iscrizione all'albo dell'ordine dei medici chirurghi con dichiarazione sostitutiva contenente tutti gli elementi identificativi (sede dell'ordine, nr. iscrizione e decorrenza). L'iscrizione al corrispondente albo professionale di uno dei Paesi dell'Unione Europea consente la partecipazione ai concorsi, fermo restando l'obbligo dell'iscrizione all'albo in Italia prima dell'assunzione in servizio.

Il difetto di uno solo dei requisiti prescritti comporta la non ammissione al concorso.

Ai sensi della Legge n. 145 del 30 dicembre 2018, art. 1, comma 548-bis (come modificato dalla Legge n. 8 del 28 febbraio 2020), le aziende e gli enti del Servizio sanitario nazionale, nei limiti delle proprie disponibilità di bilancio e nei limiti di spesa per il personale previsti dalla disciplina vigente, possono procedere fino al 31 dicembre 2022 all'assunzione con contratto di lavoro subordinato a tempo determinato con orario a tempo parziale in ragione delle esigenze formative, disciplinato dal decreto legislativo 30 dicembre 1992, n. 302, di coloro che sono utilmente collocati nella graduatoria di cui al comma 547, fermo restando il rispetto dei vincoli derivanti dall'ordinamento dell'Unione europea relativamente al possesso del titolo di formazione medica specialistica. Il contratto non può avere durata superiore alla durata residua del corso di formazione specialistica, fatti salvi i periodi di sospensione previsti dall'articolo 24, commi 5 e 6, primo periodo, del decreto legislativo 17 agosto 1999, n. 368, e può essere prorogato una sola volta fino al conseguimento del titolo di formazione medica specialistica e comunque per un periodo non superiore a dodici mesi. L'interruzione definitiva del percorso di formazione specialistica comporta la risoluzione automatica del contratto di lavoro. I medici specializzandi assunti ai sensi del presente comma sono inquadrati con qualifica dirigenziale e al loro trattamento economico, proporzionato alla prestazione lavorativa resa e commisurato alle attività assistenziali svolte, si applicano le disposizioni del contratto collettivo nazionale di lavoro del personale della dirigenza medica e veterinaria del Servizio sanitario nazionale. Essi svolgono attività assistenziali coerenti con il livello di competenze e di autonomia raggiunto e correlato all'ordinamento didattico di corso, alle attività professionalizzanti nonché al programma formativo seguito e all'anno di corso di studi superato. Gli specializzandi, per la durata del rapporto di lavoro a tempo determinato, restano iscritti

alla scuola di specializzazione universitaria e la formazione specialistica è a tempo parziale in conformità a quanto previsto dall'articolo 22 della direttiva n. 2005/36/CE del Parlamento europeo e del Consiglio, del 7 settembre 2005. Con specifici accordi tra le regioni, le Province autonome di Trento e di Bolzano e le università interessate sono definite, sulla base dell'accordo quadro adottato con decreto del Ministro dell'università e della ricerca, di concerto con il Ministro della salute, previa intesa in sede di Conferenza permanente per i rapporti tra lo Stato, le regioni e le Province autonome di Trento e di Bolzano, le modalità di svolgimento della formazione specialistica a tempo parziale e delle attività formative teoriche e pratiche previste dagli ordinamenti e regolamenti didattici della scuola di specializzazione universitaria. La formazione teorica compete alle università. La formazione pratica è svolta presso l'azienda sanitaria o l'ente d'inquadramento, purché accreditati ai sensi dell'articolo 43 del decreto legislativo n. 368 del 1999, ovvero presso gli istituti di ricovero e cura a carattere scientifico. Nel suddetto periodo gli specializzandi non hanno diritto al cumulo del trattamento economico previsto dal contratto di formazione specialistica di cui agli articoli 37 e seguenti del decreto legislativo n. 368 del 1999, fermo restando che il trattamento economico attribuito, con oneri a proprio esclusivo carico, dall'azienda o dall'ente d'inquadramento, se inferiore a quello già previsto dal contratto di formazione specialistica, è rideterminato in misura pari a quest'ultimo. A decorrere dalla data del conseguimento del relativo titolo di formazione medica specialistica, coloro che sono assunti ai sensi del presente comma sono inquadrati a tempo indeterminato nell'ambito dei ruoli della dirigenza del Servizio sanitario nazionale ai sensi del comma 548.

Ai sensi dell'art. 3, comma 6, della L. 127/97 la partecipazione al concorso non è più soggetta a limiti d'età, fermo restando i limiti ordinamentali previsti per la permanenza in servizio presso le amministrazioni pubbliche.

Tutti i requisiti di ammissione devono essere posseduti alla data di scadenza del termine stabilito per la presentazione delle domande di partecipazione alla presente selezione e devono permanere sino al perfezionamento del concorso.

3 - MODALITÀ E TERMINI PER LA PRESENTAZIONE DELLE DOMANDE

Per essere ammessi all'avviso gli interessati devono presentare, entro il trentesimo giorno successivo a quello della data di pubblicazione del presente bando sulla Gazzetta Ufficiale della Repubblica, domanda di partecipazione, redatta in carta semplice, indirizzata all'Azienda Sanitaria Locale BR – Via Napoli, 8 – 72100 Brindisi. Qualora detto giorno sia festivo, il termine è prorogato al giorno successivo non festivo

La domanda di partecipazione alla procedura, debitamente datata e firmata **UTILIZZANDO LO SCHEMA DI DOMANDA ALLEGATO AL PRESENTE BANDO**, deve essere rivolta al Direttore Generale dell'Azienda Sanitaria Locale Brindisi, e presentata esclusivamente, pena esclusione, nel seguente modo:

- **trasmessa tramite utilizzo della posta elettronica certificata personale del candidato**, entro il termine di scadenza del bando, al seguente indirizzo di posta elettronica certificata: ***selezioni.asl.brindisi@pec.rupar.puglia.it***

  Farà fede la data e l'ora corrispondenti a quelle della ricevuta di accettazione della PEC.

  La domanda con i relativi allegati deve essere inviata, all'indirizzo di posta elettronica certificata aziendale sopra indicata, in un unico file in **formato pdf sottoscritto unitamente a documento di riconoscimento (il candidato deve detenere il file inviato in originale cartaceo con firma autografa)** o **se firmati digitalmente (verificare che sia indicata l'estensione del file per esempio XXX.pdf)**, unitamente a fotocopia di documento di identità del candidato. **Si precisa che la validità di tale invio, così come stabilito dalla normativa vigente, è subordinata all'utilizzo da parte del candidato di posta elettronica certificata personale. Non sarà pertanto ritenuto valido l'invio da casella di posta elettronica certificata non personale o di posta elettronica semplice/ordinaria anche se indirizzata all'indirizzo di posta elettronica certificata sopra indicato.**

  SI PRECISA CHE NON SARANNO VALUTATI FILES INVIATI IN FORMATO MODIFICABILE (WORD, EXCELL, ECC).

Il termine fissato per la presentazione delle domande e dei documenti è perentorio: la eventuale riserva di invio successivo di documenti è priva di effetto.
E' esclusa ogni altra forma di presentazione o trasmissione.
Sono considerate nulle tutte le domande presentate fuori dei termini previsti dal presente bando. Pertanto, chi abbia già presentato domanda di partecipazione al concorso, all'Azienda Sanitaria Locale di Brindisi, prima della pubblicazione sulla Gazzetta Ufficiale della Repubblica Italiana, volendo partecipare al presente avviso dovrà ripresentare nuova istanza.

4 - MODALITA' DI FORMULAZIONE DELLA DOMANDA DI AMMISSIONE DOCUMENTAZIONE RICHIESTA: FORME E MODALITA' DI PRESENTAZIONE

Nella domanda di ammissione al presente concorso, datata e firmata, (**Allegato "A": *Schema di domanda per i partecipanti alla Procedura Concorsuale per Dirigente Medico di Anestesia e Rianimazione*** gli aspiranti devono dichiarare il possesso dei seguenti requisiti, comprovando gli stessi in sostituzione delle normali certificazioni ai sensi dell'art. 46 del D.P.R. n. 245/2000, consapevoli delle responsabilità penali cui possono andare incontro in caso di dichiarazioni mendaci, ai sensi dell'art. 76 del D.P.R. n. 245/2000:

a) cognome e nome;
b) luogo e data di nascita;
c) codice fiscale;
d) residenza;
e) l'indirizzo di posta elettronica certificata personale (Pec) presso il quale deve, a tutti gli effetti, essere fatta ogni necessaria comunicazione inerente il concorso (esclusione, convocazione alle prove, etc.);
f) il possesso della cittadinanza italiana o equiparata o di uno dei Paesi dell'Unione Europea ovvero di altra cittadinanza e del requisito utile alla Partecipazione alla Selezione tra quelli indicati dall'art. 38 del D.Lgs. n. 165/2001 e s.m.i.;
g) il Comune di iscrizione nelle liste elettorali, ovvero i motivi della non iscrizione o della cancellazione dalle liste medesime. I candidati di cittadinanza diversa da quella italiana devono dichiarare di godere dei diritti civili e politici nello stato di appartenenza, ovvero i motivi che ne impediscono o limitano il godimento;
h) di **non aver riportato condanne penali anche di primo grado e non avere in corso procedimenti penali relativi a reati contro la pubblica amministrazione** o che si riferiscano al profilo oggetto del concorso;
i) non essere stato destituito o dispensato dall'impiego presso una pubblica amministrazione per persistente insufficiente rendimento ovvero di non essere stato dichiarato decaduto da altro impiego presso una pubblica amministrazione ai sensi della normativa contrattuale, per aver conseguito l'impiego mediante la produzione di documenti falsi o viziati da invalidità non sanabile ai sensi dell'art. 127, 1° comma, lettera d) del D.P.R. n. 3 del 10.01.1957;
j) non essere stato destituito o dispensato dall' impiego presso pubbliche amministrazioni o licenziato da precedente impiego presso pubbliche amministrazioni a seguito di procedimento disciplinare;
k) diploma di Laurea in Medicina e Chirurgia;
l) diploma di specializzazione nella disciplina oggetto del concorso o disciplina equipollente; ovvero essere iscritto almeno al secondo anno della Scuola di Specializzazione nella specifica disciplina oggetto del concorso;
m) iscrizione all'Albo dell'Ordine professionale dei medici-chirurghi;
n) la posizione nei riguardi degli obblighi militari per i soggetti nati entro il 1985;
o) gli eventuali servizi prestati presso Pubbliche Amministrazioni con l'indicazione del profilo professionale e le cause di risoluzione dei precedenti rapporti di pubblico impiego (tale dichiarazione deve essere resa anche se negativa, in tal caso il candidato deve dichiarare di non aver mai prestato

servizio presso Pubbliche Amministrazioni);

p) di non essere stato destituito, dispensato o licenziato dall'impiego presso una Pubblica Amministrazione;
q) i titoli che danno diritto di precedenza o preferenza alla nomina a parità di merito e di titoli indicati dall'art. 5 del D.P.R. n. 287/94 e dall'art. 2 comma 9 della Legge n. 191/98;
r) di aver preso visione del presente bando di concorso pubblico e di accettare senza riserve ogni prescrizione e precisazione del bando di concorso;
s) di aver letto e compreso l'informativa sul trattamento dei dati personali riportata nel presente bando;
t) di autorizzare la pubblicazione del proprio nominativo sul sito internet dell'ASL di Brindisi per tutte le comunicazioni inerenti il concorso pubblico;

L'aspirante dovrà, inoltre, indicare obbligatoriamente, pena esclusione, l'indirizzo di posta elettronica certificata personale (Pec) presso il quale deve, ad ogni effetto, essergli fatta pervenire ogni comunicazione inerente al Concorso Pubblico ed alle convocazioni per il conferimento di incarichi.

La trasmissione dell'istanza di partecipazione tramite PEC personale del candidato, ai sensi dell'art. 65, comma 1, del decreto legislativo n. 82 del 2005, costituisce sottoscrizione elettronica ex art. 21, comma 1, dello stesso decreto legislativo.

Ai sensi dell'art. 20 della Legge n. 104/1992, i portatori di handicap sono tenuti a specificare nella domanda l'eventuale ausilio necessario, in relazione al proprio handicap, per sostenere le prove d'esame, nonché l'eventuale necessità di tempi aggiuntivi allegando alla stessa certificato della competente Commissione preposta all'accertamento dell'handicap.
La presentazione della domanda implica il consenso del candidato al trattamento dei propri dati personali, compresi i dati sensibili nel rispetto di quanto disposto dal D. Lgs. n. 196/2003 per lo svolgimento di tutte le fasi della presente procedura selettiva.

5 - DOCUMENTAZIONE DA ALLEGARE ALLA DOMANDA DI PARTECIPAZIONE

Alla domanda di partecipazione al Concorso i candidati devono allegare:
1. fotocopia del documento di riconoscimento in corso di validità.
2. tutte le certificazioni relative ai titoli che ritengano opportuno presentare agli effetti della valutazione di merito e della formulazione della graduatoria.
3. le certificazioni relative ai titoli che danno diritto ad usufruire della precedenza o preferenza a parità di valutazione indicati dall'art. 5 comma 4 del D.P.R. n. 287/94;
La documentazione di cui sopra dovrà essere prodotta con dichiarazione sostitutiva di certificazione, ovvero mediante dichiarazione sostitutiva di atto di notorietà, ai sensi del D.P.R. n. 245/2000, anche in ordine all'assunzione di responsabilità delle dichiarazioni rese, sottoscritte dal candidato e formulate nelle forme e nei limiti previsti dal citato decreto come modificato dalla Legge n. 183 del 12/11/2011.
Nella documentazione relativa ai servizi svolti, anche se documentati mediante dichiarazione sostitutiva di atto di notorietà ai sensi dell'art. 47 del D.P.R. n. 245/2000, devono essere attestate se ricorrano o meno le condizioni di cui all'ultimo comma dell'art. 46 del D.P.R. 20/12/1979 n. 761, in presenza delle quali il punteggio di anzianità deve essere ridotto. In caso positivo, l'attestazione deve precisare la misura della riduzione del punteggio.
4. pubblicazioni.
Le pubblicazioni devono essere edite a stampa; possono tuttavia essere presentate anche in fotocopia ed autenticate dal candidato, ai sensi dell'art. 19 del D.D.R. n. 245/2000, purché il medesimo attesti, mediante dichiarazione sostitutiva dell'atto di notorietà, corredata da fotocopia semplice di un proprio documento di identità personale, che le copie dei lavori specificamente richiamati nell'autocertificazione sono conformi agli

originali.

Gli aspiranti dovranno inoltre allegare alla domanda di partecipazione:

1. **Curriculum formativo e professionale**, **debitamente autocertificato**, datato e firmato, dal quale si evincano, tra l'altro, le attività formative e di aggiornamento con indicazione del numero dei crediti formativi.
   Quanto dichiarato nel curriculum sarà valutato unicamente se supportato da formale documentazione o da autocertificazione resa ai sensi di legge.
2. **un elenco contenente l'indicazione dei documenti e dei titoli allegati alla domanda di partecipazione**.
3. **Copia documento identità in corso di validità**.

Tutti i documenti allegati alla domanda devono essere numerati progressivamente; tali numeri dovranno corrispondere esattamente a quelli riportati nell'elenco di cui al punto 2.

Non saranno presi in considerazione documenti, titoli o pubblicazioni che perverranno a questa Amministrazione dopo il termine ultimo per la presentazione della domanda di partecipazione al Concorso Pubblico.

I titoli redatti in lingua straniera devono essere corredati da una traduzione in lingua italiana certificata, conforme al testo straniero, redatta dalla competente rappresentanza diplomatica o consolare, ovvero da un traduttore ufficiale.

AUTOCERTIFICAZIONE

Si precisa che il candidato deve presentare in carta semplice e senza autentica di firma, ai sensi del D.P.R. n. 245/2000, come modificato dall'art. 15 della Legge n. 183 del 12/11/2011:

- **"dichiarazione sostitutiva di certificazione"**: nei casi tassativamente indicati nell'art. 46 del D.P.R. n. 245/2000 (ad esempio: stato di famiglia, iscrizione all'albo professionale, possesso del titolo di studio, di specializzazione, di abilitazione, ecc.);
  La "dichiarazione sostitutiva di certificazione" deve essere corredata da fotocopia semplice di un documento di identità personale in corso di validità.
- **"dichiarazione sostitutiva dell'atto di notorietà"**: per tutti gli stati, fatti e qualità personali non compresi nell'elenco di cui al citato art. 46 del D.P.R. n. 245/2000 (ad esempio: borse di studio, attività di servizio, incarichi libero-professionali, attività di docenza, frequenza a corsi di formazione e di aggiornamento, partecipazione a convegni e seminari, conformità agli originali di pubblicazioni, ecc.). La stessa può riguardare anche il fatto che la copia di un atto o di un documento conservato o rilasciato da una pubblica amministrazione, la copia di una pubblicazione ovvero la copia di un titolo di studio sono conformi all'originale.
  La "dichiarazione sostitutiva dell'atto di notorietà" deve essere corredata da fotocopia semplice di un documento di identità personale in corso di validità.
  In ogni caso, la dichiarazione resa dal candidato - in quanto sostitutiva a tutti gli effetti della certificazione - deve contenere tutti gli elementi necessari alla valutazione del titolo che il candidato intende produrre; l'omissione anche di un solo elemento comporta la non valutazione del titolo autocertificato. In particolare, con riferimento al servizio prestato, la dichiarazione sostitutiva dell'atto di notorietà deve contenere l'esatta denominazione dell'Azienda o dell'Ente del Comparto presso cui il servizio è stato prestato, la qualifica, il tipo di rapporto di lavoro (tempo indeterminato/determinato, tempo pieno/part-time), le date di inizio e di conclusione del servizio, nonché le eventuali interruzioni (aspettativa senza assegni, sospensioni etc.) e quant'altro necessario per valutare il servizio.

L'Amministrazione è tenuta ad effettuare idonei controlli sulla veridicità del contenuto delle dichiarazioni sostitutive ricevute e si precisa che, oltre la decadenza dai benefici eventualmente conseguiti dall'interessato, sulla base di dichiarazione non veritiera, sono applicabili le sanzioni penali previste per le ipotesi di falsità in atti e dichiarazioni mendaci.

6 – AMMISSIONE/ESCLUSIONE DEI CANDIDATI

L'ammissibilità, ovvero la non ammissibilità dei candidati alla procedura oggetto del presente concorso, è deliberata, con provvedimento motivato, dal Direttore Generale dell'Azienda.
L'esclusione è notificata agli interessati entro trenta giorni dall'esecutività della relativa Deliberazione.
Costituiscono motivo di esclusione:

a) il mancato possesso di uno o più requisiti sia generali che specifici richiesti per l'ammissione;
b) mancata indicazione dell'indirizzo PEC personale;
c) mancata fotocopia del documento di identità in corso di validità;
d) trasmissione dell'istanza con modalità diversa dalla PEC;
e) la presentazione di autocertificazioni relative al possesso dei requisiti, generali e specifici, di ammissione all'Avviso, rese in termini difformi da quanto disposto dalla normativa vigente in materia, da cui non si evince il possesso dei requisiti medesimi;
f) l'inoltro della domanda di partecipazione prima del giorno successivo alla pubblicazione del Bando sulla Gazzetta Ufficiale della repubblica Italiana o oltre il termine di scadenza del bando (30° giorno successivo alla pubblicazione sulla Gazzetta Ufficiale della repubblica Italiana);
g) essere stato dispensato, destituito o licenziato da una pubblica amministrazione;
h) la omessa dichiarazione non altrimenti rilevabile, resa mediante autocertificazione ai sensi del D.P.R. n. 245/00, contestuale e/o allegata all'istanza di ammissione, del possesso di uno solo dei requisiti generali e specifici di ammissione prescritti dal presente bando;
i) titolarità di rapporto di impiego a tempo indeterminato con questa A.S.L. nella medesima posizione funzionale e disciplina oggetto dell'Avviso.

Non possono accedere agli impieghi coloro che sono stati interdetti dai pubblici uffici, coloro che sono stati esclusi dall'elettorato attivo, coloro che sono stati destituiti o dispensati o licenziati dall'impiego presso una pubblica amministrazione, coloro che sono stati dichiarati decaduti da un impiego presso una pubblica amministrazione a seguito dell'accertamento che l'impiego stesso è stato conseguito mediante la produzione di documenti falsi o viziati da invalidità non sanabili o con dichiarazioni mendaci.

7 - COMMISSIONE ESAMINATRICE

La Commissione Esaminatrice sarà composta in conformità a quanto previsto dall'art. 25 del D.P.R. n. 283/97 secondo le modalità previste dagli artt. 5 e 6 dello D.P.R. medesimo. Le operazioni di sorteggio del componente da nominare saranno pubbliche ed avranno luogo presso la sede dell'Azienda Sanitaria Locale di Brindisi – Via Napoli n. 8 - con inizio alle ore 10.30 del primo giovedì successivo non festivo alla data di scadenza del presente bando e, ove necessario, ogni giovedì successivo fino al compimento delle operazioni.

8 - PUNTEGGI E PROVE DI ESAME

Il punteggio a disposizione della Commissione è quello previsto degli artt. 11 e 31 del D.P.R. n. 283/97, e precisamente 100 punti così ripartiti:

a) 20 punti per i titoli;
b) 80 punti per le prove di esame.

I punti per le prove di esame sono così ripartiti:

a) 30 punti per la prova scritta;
b) 30 punti per la prova pratica;
c) 20 punti per la prova orale.

I punti per la valutazione dei titoli sono così ripartiti fra le seguenti categorie:

a) titoli di carriera punti 10

b) titoli accademici e di studio	punti 3
c) pubblicazioni e titoli scientifici	punti 3
d) curriculum formativo e professionale	punti 4

VALUTAZIONE TITOLI:

Titoli di carriera:

a) Servizio di ruolo nel livello a concorso o in livello superiore presso le USL, le aziende ospedaliere, gli enti di cui agli articoli 22 e 23 e presso altre pubbliche amministrazioni: punti 1,00 per anno. Nella certificazione relativa ai servizi resi presso le Aziende del Servizio Sanitario Nazionale deve essere attestato se ricorrono le condizioni di cui all'ultimo comma dell'art. 46 del D.P.R. 761/79.

b) Servizio di ruolo in altra posizione funzionale presso gli enti di cui alla lettera a): punti 0,50 per anno;

Titoli accademici e di studio:

a) Specializzazioni di livello universitario, in materie attinenti alla posizione funzionale da conferire: punti 1,00 per ognuna;

b) Altre lauree, oltre quella richiesta per l'ammissione al concorso, purché attinenti alla posizione funzionale da conferire: punti 0,50 per ognuna, fino ad un massimo di punti 1,00.

Le pubblicazioni e titoli scientifici ed il *curriculum* formativo e professionale sono valutati con un punteggio attribuito dalla commissione con motivata valutazione, tenuto conto dell'attinenza
dei titoli posseduti con il profilo professionale da conferire e delle disposizioni dell'art. 11 del D.P.R. n. 283/97.

Le prove di esame del concorso in questione, ai sensi dell'art. 30, comma 1, del D.P.R.10/12/1997, n. 283, sono le seguenti:

Prova scritta:

- relazione su caso clinico simulato o su argomenti inerenti alla disciplina messa a concorso, o soluzione di una serie di quesiti a risposta sintetica inerenti alla disciplina stessa.

Il superamento della prova scritta è subordinato al raggiungimento di una valutazione di sufficienza, espressa in termini numerici di almeno **21/30**.

Prova pratica:

- su tecniche e manualità peculiari della disciplina. La prova pratica deve comunque essere anche illustrata schematicamente per iscritto.

Il superamento della prova pratica è subordinato al raggiungimento di una valutazione di sufficienza, espressa in termini numerici di almeno **21/30**.

Prova orale:

- sulle materie inerenti alla disciplina a concorso nonchè sui compiti connessi alla funzione da conferire.

Il superamento della prova orale è subordinato al raggiungimento di una valutazione di sufficienza, espressa in termini numerici di almeno **14/20**.

Il diario della prova scritta sarà comunicato ai candidati esclusivamente a mezzo PEC, almeno quindici giorni prima della data della prova stessa, all'indirizzo di posta elettronica certificata personale (Pec) degli stessi.

Ai candidati ammessi alle prove pratica e orale sarà data comunicazione esclusivamente a mezzo PEC, con l'indicazione del voto riportato nella prova scritta, almeno venti giorni prima dalla data fissata per l'espletamento delle prove stesse, all'indirizzo di posta elettronica certificata personale (Pec) degli stessi.

In relazione al numero dei candidati la Commissione può stabilire l'effettuazione della prova orale nello stesso giorno di quello fissato per la prova pratica.

Prima di sostenere le singole prove di esami i candidati dovranno esibire un documento legale di riconoscimento.

I candidati che non si presenteranno a sostenere anche una sola prova di esame nei giorni, ora e sede stabiliti, saranno dichiarati decaduti dal concorso, quale che sia la causa dell'assenza, anche se indipendente dalla loro volontà.

9 - ISTRUZIONI PROVE SCRITTE

Durante le prove scritte non è permesso ai concorrenti di comunicare tra loro verbalmente o per iscritto, ovvero di mettersi in relazione con altri, salvo che con gli incaricati della vigilanza o con i membri della commissione esaminatrice.

I candidati non possono portare carta da scrivere, appunti manoscritti, libri o pubblicazioni di qualunque specie. Possono consultare soltanto i testi di legge non commentati ed autorizzati dalla commissione, se previsti dal bando di concorso, ed i dizionari.

E' vietato introdurre in sede di esame: cellulari – palmari – smartwatch – tablet – fotocamere – videocamere e ogni strumento idoneo alla memorizzazione di informazioni o alla trasmissione di dati.

Il concorrente che contravviene alle disposizioni precedenti o comunque abbia copiato in tutto o in parte lo svolgimento del tema, è escluso dal concorso. Nel caso in cui risulti che uno o più candidati abbiano copiato, in tutto o in parte, l'esclusione è disposta nei confronti di tutti i candidati coinvolti.

10 - GRADUATORIA

La Commissione esaminatrice, conclusa la procedura concorsuale, sulla base della valutazione dei titoli e dei voti attribuiti nelle prove d'esame, formulerà:

- una graduatoria finale di merito dei candidati idonei in possesso di specializzazione, nella disciplina e/o disciplina equipollente e/o affine alla data di scadenza del bando;
- una graduatoria finale di merito dei candidati idonei, in formazione specialistica iscritti dal secondo anno della specifica disciplina a concorso.

E' dichiarato vincitore, nel limite del posto messo a concorso, il candidato utilmente collocato nella graduatoria finale di merito dei candidati idonei in possesso di specializzazione alla data di scadenza del bando. A parità di punteggio nella graduatoria si applica quanto previsto dalla Legge n. 191/98.

L'eventuale assunzione a tempo indeterminato dei medici in formazione specialistica, risultati idonei e utilmente collocati nella graduatoria finale di merito, è subordinata al conseguimento del titolo di specializzazione e all'esaurimento della graduatoria dei medici già specialisti alla data di scadenza del bando, giusto art. 1, commi 547 e 548 della legge 30 dicembre 2018;

Il Direttore Generale, riconosciuta la regolarità degli atti relativi alla procedura concorsuale, li approva con proprio provvedimento.

Sono esclusi dalle predette graduatorie i candidati che non abbiano conseguito in ciascuna delle prove d'esame la prevista valutazione di sufficienza.

Tutte le comunicazioni e/o notificazioni relative all'utilizzazione delle graduatorie finali di merito, anche per eventuali incarichi a tempo determinato, verranno fatte esclusivamente a mezzo Posta Elettronica Certificata (PEC).

L'ASL BR non assume alcuna responsabilità per mancate comunicazioni e/o notificazioni dipendenti da inesatta indicazione dell'indirizzo di Posta Elettronica Certificata personale del candidato o dalla mancata o tardiva comunicazione dell'indirizzo di Posta Elettronica Certificata personale del candidato indicato nella domanda di partecipazione, o comunque per eventi imputabili a fatti di terzi, a caso fortuito o forza maggiore.

11 - ASSUNZIONE CON CONTRATTO DI LAVORO A TEMPO INDETERMINATO PRESENTAZIONE DOCUMENTI DI RITO

L'accertamento della idoneità fisica all'impiego è effettuato a cura dell'Azienda di riferimento prima dell'immissione in servizio.

L'accertamento del mancato possesso dei requisiti pregiudica l'assunzione.

L'assunzione in servizio resta subordinata al reperimento delle risorse finanziarie necessarie e al rispetto della normativa vigente in materia di assunzioni.

I vincitori del concorso saranno invitati, esclusivamente a mezzo PEC, a stipulare contratto individuale di lavoro a tempo indeterminato, regolato dalla disciplina del C.C.N.L. vigente per l'Area della Dirigenza Sanitaria.

A tal fine il vincitore dovrà produrre, nel termine di **gg. 10** dalla ricezione della relativa comunicazione a mezzo PEC, a pena di decadenza nei diritti conseguenti alla partecipazione alla procedura concorsuale, i documenti e/o le certificazioni sostitutive degli stessi indicati nella relativa richiesta.
E' in ogni modo condizione risolutiva del contratto individuale di lavoro in qualsiasi momento e senza obbligo di preavviso, la presentazione di documenti falsi o dichiarazioni non veritiere viziati da invalidità.
La nomina diviene definitiva dopo il compimento, con esito favorevole, del previsto periodo di prova di cui alla vigente normativa contrattuale.

12 - MODALITÀ DI TRATTAMENTO DEI DATI FORNITI

Ai sensi degli artt. 13 e 14 del Regolamento UE 679/2016 (Regolamento Generale sulla Protezione dei Dati – di seguito Regolamento) si informano i candidati che i dati personali forniti in sede di partecipazione alla presente procedura selettiva o comunque acquisiti a tale scopo dall'Azienda Sanitaria Locale Br, saranno trattati per le finalità di gestione della predetta procedura di selezione e saranno utilizzati anche successivamente all'eventuale instaurazione del rapporto di lavoro per le finalità inerenti alla gestione dello stesso.
Potranno essere acquisite d'ufficio alcune informazioni per verificare le dichiarazioni presentate dai candidati (es. richiesta di verifica del casellario giudiziale; richieste di conferma dei titoli di studio a Scuole ed Università, richiesta ai Comuni dello stato di famiglia, ecc.).
La base giuridica del trattamento è rinvenibile - nell'esecuzione di un compito di interesse pubblico o connesso all'esercizio di pubblici poteri di cui è investito il titolare del trattamento, nell'adempimento di un obbligo legale, nell'esecuzione del contratto di lavoro di cui l'interessato è parte o nell'esecuzione di misure precontrattuali adottate su richiesta dello stesso, nel perseguimento dell'interesse legittimo del Titolare (es.: tutela dei diritti del Titolare in sede stragiudiziale e giudiziale, ecc.).
Il conferimento dei dati personali è obbligatorio ai fini della valutazione dei requisiti di partecipazione e del possesso degli eventuali titoli previsti; la loro mancata indicazione comporta l'esclusione dalla procedura selettiva.
I dati personali dei candidati saranno trattati nei modi previsti dalla legge e nel rispetto del segreto professionale e d'ufficio.
Saranno trattati sia in forma cartacea, che in formato digitale e con l'adozione di misure tecniche ed organizzative per assicurare adeguati livelli di sicurezza da personale dipendente o da altri soggetti che collaborano con l'Azienda, tutti debitamente a ciò autorizzati dal Titolare o da un suo delegato, nonché da soggetti appositamente designati dal Titolare quali Responsabili del trattamento dei dati personali.
I dati personali non verranno in alcun modo diffusi. Nella misura strettamente indispensabile per svolgere attività istituzionali previste dalle vigenti disposizioni in materia alcuni di essi potranno essere comunicati a soggetti pubblici a cui la comunicazione avviene in forza di obblighi normativi ed a soggetti terzi (persone fisiche o giuridiche) che svolgono servizi nei confronti di questa ASL BR.
I dati personali forniti all'Azienda Sanitaria Locale BR saranno conservati per il tempo necessario al perseguimento delle finalità per le quali sono trattati e comunque nel rispetto dei termini previsti dalle vigenti procedure di scarto degli archivi documentali (si richiama al riguardo il Massimario di scarto).
Nella qualità di interessato al trattamento, il candidato ha diritto di

- ottenere l'accesso ai propri dati personali ed alle informazioni relative agli stessi;
- ottenere l'aggiornamento, la rettifica dei dati inesatti o l'integrazione di quelli incompleti;
- ottenere la limitazione del trattamento dei dati personali che lo riguardano, nei casi previsti;
- ottenere la cancellazione (se sono venute meno le finalità del trattamento o l'interesse legittimo del Titolare e fatta eccezione per i dati contenuti in atti che devono essere obbligatoriamente conservati);
- opporsi al loro trattamento, in tutto o in parte, per motivi legittimi;
- proporre reclamo all'Autorità Garante per la Protezione dei dati personali, qualora ne ricorrano i presupposti, seguendo le procedure e le indicazioni pubblicate sul sito web dell'Autorità Garante www.garanteprivacy.it.

Per l'esercizio dei suddetti diritti, il candidato potrà presentare una istanza in forma scritta a:
TITOLARE DEL TRATTAMENTO :

AZIENDA SANITARIA LOCALE BR
in persona del suo legale rappresentante pro-tempore
Sede legale: via Napoli, n°8, 72100 – BRINDISI ; Email: direzionegenerale@asl.brindisi.it;
Pec: protocollo.asl.brindisi@pec.rupar.puglia.it
RESPONSABILE DELLA PROTEZIONE DEI DATI (RPD)
Contatti : Indirizzo : Via Napoli, n°8 , 72100 - BRINDISI;
Email: responsabileprotezionedati@asl.brindisi.it
Pec: protocollo.asl.brindisi@pec.rupar.puglia.it

13 - NORME FINALI

L'Azienda si riserva la facoltà di modificare, sospendere e/o revocare il presente bando a suo insindacabile giudizio, dandone tempestiva notizia mediante pubblicazione nel BURP, senza l'obbligo però di comunicare i motivi e senza che gli interessati stessi possano avanzare pretese o diritti di sorta;
Il presente bando costituisce "*lex specialis*" della procedura concorsuale e, pertanto, la partecipazione alla stessa comporta, implicitamente, l'accettazione, senza riserva alcuna, di tutte le disposizioni ivi contenute.

Per quanto non specificatamente espresso nel presente bando, valgono le disposizioni di legge che disciplinano la materia con particolare riferimento al D.P.R. n. 283/97 e al D.P.R. 487/94 ed al vigente C.C.N.L. della Dirigenza Sanitaria.

Per eventuali chiarimenti o informazioni gli aspiranti potranno prendere visione del presente bando, dopo la pubblicazione, sul sito internet istituzionale, ***www.sanita.puglia.it*** **– link ASL BR (**Albo Pretorio/Bandi di Concorso e Avvisi) oppure potranno rivolgersi all'Area Gestione del Personale – U.O. "Assunzioni, Concorsi e Gestione delle Dotazioni Organiche" mail: areagestionedelpersonale@asl.brindisi.it.

IL DIRETTORE GENERALE
(Dr. Maurizio De Nuccio)

Allegato "A"
Schema di domanda per i partecipanti alla Procedura Concorsuale per Dirigente Medico di Anestesia e Rianimazione)
Allegare copia documento di riconoscimento in corso di validità

Al Direttore Generale
Azienda Sanitaria Locale Brindisi
Via Napoli n. 8
72100 B R I N D I S I
selezioni.asl.brindisi@pec.rupar.puglia.it

Il/la sottoscritto/a (cognome) _____ (nome) _____

chiede di poter partecipare al **Concorso pubblico, per titoli ed esami, per la copertura di n. N. 5 posti di Dirigente Medico della disciplina di Anestesia e Rianimazione**, pubblicato sul B.U.R. Puglia n._____ del_____ e per estratto nella Gazzetta Ufficiale Repubblica Italiana n._____ del_____, dichiarando ai sensi degli artt. 46 e 47 del D.P.R. n. 245/2000, consapevole delle responsabilità penali in caso di dichiarazioni mendaci ai sensi dell'art.76 del medesimo D.P.R. n. 245/2000, quanto segue:

- di essere nato/a a _____ prov._____ il_____;

- codice fiscale_____ Tel._____ Cell._____;

- di risiedere a:

Località_____ **prov**._____**c.a.p.** _____

Via_____ **n**._____

- **di possedere il seguente indirizzo di posta elettronica certificata personale (Pec) agli effetti di ogni comunicazione relativa al concorso pubblico ed all'utilizzazione della graduatoria finale di merito (anche per eventuali incarichi a tempo determinato)** _____**(1);**

- di possedere la cittadinanza _____;

- di essere iscritto/a nelle liste elettorali del Comune di _____;

- di non aver riportato condanne penali ovvero di aver riportato le seguenti condanne penali (2)_____

_____;

- di non aver procedimenti penali in corso ovvero di aver i seguenti procedimenti penali in corso_____

_____;

- **non essere stato destituito o dispensato dall'impiego presso una pubblica amministrazione** per persistente insufficiente rendimento ovvero di non essere stato dichiarato decaduto da altro impiego presso una pubblica amministrazione ai sensi della normativa contrattuale, per aver conseguito l'impiego mediante la produzione di documenti falsi o viziati da invalidità non sanabile ai sensi dell'art. 127, 1° comma, lettera d) del D.P.R. n. 3 del 10.01.1957 ovvero di _____

_____;

- **non essere stato destituito o dispensato** dall' impiego presso pubbliche amministrazioni **o licenziato da precedente impiego** presso pubbliche amministrazioni a seguito di procedimento disciplinare ovvero_____

_____;

- di essere in possesso della Laurea in Medicina e Chirurgia conseguita il _____ presso l'Università degli Studi _____ di_____;

- di essere in possesso della Specializzazione in_____ conseguita il_____ presso l'Università degli Studi di_____ durata anni_____

ovvero

- di essere iscritto al_____ anno della Scuola di Specializzazione in _____ presso l'Università degli Studi di_____ durata anni_____;

- di trovarsi nella seguente posizione nei riguardi degli obblighi di leva_____;

· di essere iscritto all'all'albo dell'ordine professionale dei medici chirurghi di_____;

- di non aver prestato servizio presso le seguenti Pubbliche Amministrazioni ovvero di aver prestato servizio presso la seguente Pubblica Amministrazione_____ dal _____ al_____ con il seguente profilo professionale_____ il cui rapporto è cessato per i seguenti motivi_____;

- **di non essere stato destituito, dispensato o licenziato dall'impiego presso una pubblica amministrazione ;**

- di non aver riportato condanne penali anche di primo grado e non avere in corso procedimenti penali relativi a reati contro la pubblica amministrazione o che si riferiscano al profilo oggetto del concorso;

- di non avere diritto di preferenza alla nomina a parità di merito e a parità di titoli, ovvero di aver diritto in quanto è in possesso dei seguenti requisiti previsti dall'art. 5 del D.P.R. n. 287/94: _____;

- di aver preso visione del presente bando di concorso pubblico e di accettare senza riserve ogni prescrizione e precisazione del bando di concorso;

- di autorizzare la pubblicazione del proprio nominativo sul sito internet dell'ASL di Brindisi per tutte le comunicazioni inerenti il concorso pubblico;

- dichiara di aver letto e compreso l'informativa sul trattamento dei dati personali riportata nel presente del bando;

Data,..... Firma .....

Il sottoscritto allega alla presente domanda :

1) ***curriculum formativo e professionale autocertificato;***
2) ***elenco dei documenti e titoli presentati;***
3) ***copia documento d'identità in corso di validità***
4) _____

---

(1) **la mancata indicazione dell'indirizzo di Posta Elettronica Certificata Personale comporta l'esclusione del candidato dalla procedura concorsuale**.

(2) Indicare le eventuali condanne riportate (anche se sia stata concessa amnistia, condono, indulto o perdono giudiziale), la data del provvedimento e l'autorità che l'ha emesso

ASL BR

Concorso pubblico, per titoli ed esami, per la copertura di N. 2 posti di Dirigente Medico della disciplina di Medicina Interna.

Indetto in esecuzione alla deliberazione del Direttore Generale n. 2192 del 16/10/2024

Alla predetta posizione funzionale è attribuito il trattamento giuridico ed economico previsto dalle disposizioni legislative, nonché dal vigente contratto nazionale di lavoro per la dirigenza dell'Area Sanità.

Per tutto quanto non previsto dal presente bando si fa riferimento alla vigente normativa in materia.

In applicazione dell'art. 7, comma1, del D.Lgs. n.165/2001 e ss.mm. ed ii. è garantita parità e pari opportunità tra uomini e donne per l'accesso al lavoro ed il trattamento sul lavoro.

I vincitori del concorso e coloro che a seguito di utilizzo della graduatoria verranno assunti, nei primi cinque anni di servizio, non potranno richiedere e non sarà concesso il nulla osta alla mobilità verso altre Aziende ed Enti del Servizio Sanitario Nazionale e verso altre pubbliche amministrazioni.

1 - REQUISITI GENERALI DI AMMISSIONE

A) ai sensi dell'art. 38 del D.Lgs. n. 165/01 e s.m.i.:

Cittadinanza Italiana, salve le equiparazioni stabilite dalle leggi vigenti;

ovvero

cittadinanza di uno degli Stati Membri dell'Unione Europea ed i loro familiari, non aventi la cittadinanza di uno Stato membro, che siano titolari del diritto di soggiorno o del diritto di soggiorno permanente ex art. 7, comma 1, lett. a) della Legge n. 97/2013;

ovvero

cittadini di Paesi Terzi che siano titolari del permesso di soggiorno CE per soggiornanti di lungo periodo o che siano titolari dello status di rifugiato ovvero dello status di protezione sussidiaria ex art. 7, comma 1, lett. b) della Legge n. 97/2013;

I cittadini degli Stati membri dell'Unione Europea devono possedere i seguenti requisiti ai sensi del D.P.C.M. 7.02.1994 n. 174:

- godere dei diritti civili e politici anche negli Stati di appartenenza o provenienza;
- essere in possesso, fatta eccezione della titolarità della cittadinanza italiana, di tutti gli altri requisiti previsti per i cittadini della Repubblica;
- avere adeguata conoscenza della lingua italiana.

B) idoneità fisica all'impiego:

- l'accertamento della idoneità alla mansione specifica, ai sensi del D.Lgs. n. 81/2008 e s.m.i., con l'osservanza delle norme in tema di categorie protette, è effettuato dal Medico Competente di quest'Azienda Sanitaria prima dell'immissione in servizio;

C) essere in regola con le leggi sugli obblighi militari.

D) non essere stato destituito o dispensato dall'impiego presso una pubblica amministrazione per persistente insufficiente rendimento ovvero di non essere stato dichiarato decaduto da altro impiego presso una pubblica amministrazione ai sensi della normativa contrattuale, per aver conseguito l'impiego mediante la produzione di documenti falsi o viziati da invalidità non sanabile ai sensi dell'art. 127, 1° comma, lettera d) del D.P.R. n. 3 del 10.01.1957;

E) non essere stato destituito o dispensato dall' impiego presso pubbliche amministrazioni **o licenziato da precedente impiego** presso pubbliche amministrazioni a seguito di procedimento disciplinare.

F) non aver riportato condanne penali anche di primo grado e non avere in corso procedimenti penali

relativi a reati contro la pubblica amministrazione o che si riferiscano al profilo oggetto del concorso;
G) il candidato, all'atto della presa di servizio, non dovrà superare il limite di età di 65 anni e dovrà dichiarare analiticamente gli anni di servizio effettivamente prestati, compreso l'eventuale servizio militare, considerato che l'art. 22 della Legge n. 183/2010, relativo all'età pensionabile dei Dirigenti del Ruolo Sanitario del Servizio Sanitario Nazionale, ha stabilito che il collocamento in quiescenza avviene al maturare del 40° anno di servizio effettivo e che la permanenza in servizio non può superare il 70° anno di età;

2 - REQUISITI SPECIFICI DI AMMISSIONE

A. laurea in medicina e chirurgia;
B. specializzazione nella disciplina oggetto del concorso o in disciplina equipollente o affine. Il personale in servizio di ruolo presso altre Aziende Sanitarie o Ospedaliere alla data dell' 01.02.1998 è esentato dal requisito della specializzazione nella disciplina relativa al posto di ruolo già ricoperto alla predetta data;
C. ai sensi e per gli effetti dell'art. 1, commi 547 e 548 della legge 30 dicembre 2018 n. 145 e ss.mm. ed ii.:
    - Comma 547: *A partire dal secondo anno del corso di formazione specialistica, i medici e i medici veterinari regolarmente iscritti sono ammessi alle procedure concorsuali per l'accesso alla dirigenza del ruolo sanitario nella specifica disciplina bandita e collocati, all'esito positivo delle medesime procedure, in graduatoria separata*.
    - Comma 548: *L'eventuale assunzione a tempo indeterminato dei medici e dei medici veterinari di cui al comma 547, risultati idonei e utilmente collocati nelle relative graduatorie, è subordinata al conseguimento del titolo di specializzazione e all'esaurimento della graduatoria dei medici e dei medici veterinari già specialisti alla data di scadenza del bando*
D. iscrizione all'albo dell'ordine dei medici chirurghi con dichiarazione sostitutiva contenente tutti gli elementi identificativi (sede dell'ordine, nr. iscrizione e decorrenza). L'iscrizione al corrispondente albo professionale di uno dei Paesi dell'Unione Europea consente la partecipazione ai concorsi, fermo restando l'obbligo dell'iscrizione all'albo in Italia prima dell'assunzione in servizio.

Il difetto di uno solo dei requisiti prescritti comporta la non ammissione al concorso.

Ai sensi della Legge n. 145 del 30 dicembre 2018, art. 1, comma 548-bis (come modificato dalla Legge n. 8 del 28 febbraio 2020), le aziende e gli enti del Servizio sanitario nazionale, nei limiti delle proprie disponibilità di bilancio e nei limiti di spesa per il personale previsti dalla disciplina vigente, possono procedere fino al 31 dicembre 2022 all'assunzione con contratto di lavoro subordinato a tempo determinato con orario a tempo parziale in ragione delle esigenze formative, disciplinato dal decreto legislativo 30 dicembre 1992, n. 302, di coloro che sono utilmente collocati nella graduatoria di cui al comma 547, fermo restando il rispetto dei vincoli derivanti dall'ordinamento dell'Unione europea relativamente al possesso del titolo di formazione medica specialistica. Il contratto non può avere durata superiore alla durata residua del corso di formazione specialistica, fatti salvi i periodi di sospensione previsti dall'articolo 24, commi 5 e 6, primo periodo, del decreto legislativo 17 agosto 1999, n. 368, e può essere prorogato una sola volta fino al conseguimento del titolo di formazione medica specialistica e comunque per un periodo non superiore a dodici mesi. L'interruzione definitiva del percorso di formazione specialistica comporta la risoluzione automatica del contratto di lavoro. I medici specializzandi assunti ai sensi del presente comma sono inquadrati con qualifica dirigenziale e al loro trattamento economico, proporzionato alla prestazione lavorativa resa e commisurato alle attività assistenziali svolte, si applicano le disposizioni del contratto collettivo nazionale di lavoro del personale della dirigenza medica e veterinaria del Servizio sanitario nazionale. Essi svolgono attività assistenziali coerenti con il livello di competenze e di autonomia raggiunto e correlato all'ordinamento didattico di corso, alle attività professionalizzanti nonché al programma formativo seguito e all'anno di corso

di studi superato. Gli specializzandi, per la durata del rapporto di lavoro a tempo determinato, restano iscritti alla scuola di specializzazione universitaria e la formazione specialistica è a tempo parziale in conformità a quanto previsto dall'articolo 22 della direttiva n. 2005/36/CE del Parlamento europeo e del Consiglio, del 7 settembre 2005. Con specifici accordi tra le regioni, le Province autonome di Trento e di Bolzano e le università interessate sono definite, sulla base dell'accordo quadro adottato con decreto del Ministro dell'università e della ricerca, di concerto con il Ministro della salute, previa intesa in sede di Conferenza permanente per i rapporti tra lo Stato, le regioni e le Province autonome di Trento e di Bolzano, le modalità di svolgimento della formazione specialistica a tempo parziale e delle attività formative teoriche e pratiche previste dagli ordinamenti e regolamenti didattici della scuola di specializzazione universitaria. La formazione teorica compete alle università. La formazione pratica è svolta presso l'azienda sanitaria o l'ente d'inquadramento, purché accreditati ai sensi dell'articolo 43 del decreto legislativo n. 368 del 1999, ovvero presso gli istituti di ricovero e cura a carattere scientifico. Nel suddetto periodo gli specializzandi non hanno diritto al cumulo del trattamento economico previsto dal contratto di formazione specialistica di cui agli articoli 37 e seguenti del decreto legislativo n. 368 del 1999, fermo restando che il trattamento economico attribuito, con oneri a proprio esclusivo carico, dall'azienda o dall'ente d'inquadramento, se inferiore a quello già previsto dal contratto di formazione specialistica, è rideterminato in misura pari a quest'ultimo. A decorrere dalla data del conseguimento del relativo titolo di formazione medica specialistica, coloro che sono assunti ai sensi del presente comma sono inquadrati a tempo indeterminato nell'ambito dei ruoli della dirigenza del Servizio sanitario nazionale ai sensi del comma 548.

Ai sensi dell'art. 3, comma 6, della L. 127/97 la partecipazione al concorso non è più soggetta a limiti d'età, fermo restando i limiti ordinamentali previsti per la permanenza in servizio presso le amministrazioni pubbliche.

Tutti i requisiti di ammissione devono essere posseduti alla data di scadenza del termine stabilito per la presentazione delle domande di partecipazione alla presente selezione e devono permanere sino al perfezionamento del concorso.

3 - MODALITÀ E TERMINI PER LA PRESENTAZIONE DELLE DOMANDE

Per essere ammessi all'avviso gli interessati devono presentare, entro il trentesimo giorno successivo a quello della data di pubblicazione del presente bando sulla Gazzetta Ufficiale della Repubblica, domanda di partecipazione, redatta in carta semplice, indirizzata all'Azienda Sanitaria Locale BR – Via Napoli, 8 – 72100 Brindisi. Qualora detto giorno sia festivo, il termine è prorogato al giorno successivo non festivo

La domanda di partecipazione alla procedura, debitamente datata e firmata **UTILIZZANDO LO SCHEMA DI DOMANDA ALLEGATO AL PRESENTE BANDO**, deve essere rivolta al Direttore Generale dell'Azienda Sanitaria Locale Brindisi, e presentata esclusivamente, pena esclusione, nel seguente modo:

- **trasmessa tramite utilizzo della posta elettronica certificata personale del candidato**, entro il termine di scadenza del bando, al seguente indirizzo di posta elettronica certificata: ***selezioni.asl.brindisi@pec.rupar.puglia.it***

  Farà fede la data e l'ora corrispondenti a quelle della ricevuta di accettazione della PEC.

  La domanda con i relativi allegati deve essere inviata, all'indirizzo di posta elettronica certificata aziendale sopra indicata, in un unico file in **formato pdf sottoscritto unitamente a documento di riconoscimento (il candidato deve detenere il file inviato in originale cartaceo con firma autografa)** o **se firmati digitalmente (verificare che sia indicata l'estensione del file per esempio XXX.pdf)**, unitamente a fotocopia di documento di identità del candidato. **Si precisa che la validità di tale invio, così come stabilito dalla normativa vigente, è subordinata all'utilizzo da parte del candidato di posta elettronica certificata personale. Non sarà pertanto ritenuto valido l'invio da casella di posta elettronica certificata non personale o di posta elettronica semplice/ordinaria anche se indirizzata all'indirizzo di posta elettronica certificata sopra indicato.**

SI PRECISA CHE NON SARANNO VALUTATI FILES INVIATI IN FORMATO MODIFICABILE (WORD, EXCELL, ECC).

Il termine fissato per la presentazione delle domande e dei documenti è perentorio: la eventuale riserva di invio successivo di documenti è priva di effetto.

E' esclusa ogni altra forma di presentazione o trasmissione.

Sono considerate nulle tutte le domande presentate fuori dei termini previsti dal presente bando. Pertanto, chi abbia già presentato domanda di partecipazione al concorso, all'Azienda Sanitaria Locale di Brindisi, prima della pubblicazione sulla Gazzetta Ufficiale della Repubblica Italiana, volendo partecipare al presente avviso dovrà ripresentare nuova istanza.

4 - MODALITA' DI FORMULAZIONE DELLA DOMANDA DI AMMISSIONE DOCUMENTAZIONE RICHIESTA: FORME E MODALITA' DI PRESENTAZIONE

Nella domanda di ammissione al presente concorso, datata e firmata, (**Allegato "A": *Schema di domanda per i partecipanti alla Procedura Concorsuale per Dirigente Medico di Medicina Interna*** gli aspiranti devono dichiarare il possesso dei seguenti requisiti, comprovando gli stessi in sostituzione delle normali certificazioni ai sensi dell'art. 46 del D.P.R. n. 245/2000, consapevoli delle responsabilità penali cui possono andare incontro in caso di dichiarazioni mendaci, ai sensi dell'art. 76 del D.P.R. n. 245/2000:

a) cognome e nome;
b) luogo e data di nascita;
c) codice fiscale;
d) residenza;
e) l'indirizzo di posta elettronica certificata personale (Pec) presso il quale deve, a tutti gli effetti, essere fatta ogni necessaria comunicazione inerente il concorso (esclusione, convocazione alle prove, etc.);
f) il possesso della cittadinanza italiana o equiparata o di uno dei Paesi dell'Unione Europea ovvero di altra cittadinanza e del requisito utile alla Partecipazione alla Selezione tra quelli indicati dall'art. 38 del D.Lgs. n. 165/2001 e s.m.i.;
g) il Comune di iscrizione nelle liste elettorali, ovvero i motivi della non iscrizione o della cancellazione dalle liste medesime. I candidati di cittadinanza diversa da quella italiana devono dichiarare di godere dei diritti civili e politici nello stato di appartenenza, ovvero i motivi che ne impediscono o limitano il godimento;
h) di **non aver riportato condanne penali anche di primo grado e non avere in corso procedimenti penali relativi a reati contro la pubblica amministrazione** o che si riferiscano al profilo oggetto del concorso;
i) non essere stato destituito o dispensato dall'impiego presso una pubblica amministrazione per persistente insufficiente rendimento ovvero di non essere stato dichiarato decaduto da altro impiego presso una pubblica amministrazione ai sensi della normativa contrattuale, per aver conseguito l'impiego mediante la produzione di documenti falsi o viziati da invalidità non sanabile ai sensi dell'art. 127, 1° comma, lettera d) del D.P.R. n. 3 del 10.01.1957;
j) non essere stato destituito o dispensato dall' impiego presso pubbliche amministrazioni o licenziato da precedente impiego presso pubbliche amministrazioni a seguito di procedimento disciplinare;
k) diploma di Laurea in Medicina e Chirurgia;
l) diploma di specializzazione nella disciplina oggetto del concorso o disciplina equipollente o affine; ovvero essere iscritto almeno al secondo anno della Scuola di Specializzazione nella specifica disciplina oggetto del concorso;
m) iscrizione all'Albo dell'Ordine professionale dei medici-chirurghi;
n) la posizione nei riguardi degli obblighi militari per i soggetti nati entro il 1985;
o) gli eventuali servizi prestati presso Pubbliche Amministrazioni con l'indicazione del profilo

professionale e le cause di risoluzione dei precedenti rapporti di pubblico impiego (tale dichiarazione deve essere resa anche se negativa, in tal caso il candidato deve dichiarare di non aver mai prestato servizio presso Pubbliche Amministrazioni);

p) di non essere stato destituito, dispensato o licenziato dall'impiego presso una Pubblica Amministrazione;
q) i titoli che danno diritto di precedenza o preferenza alla nomina a parità di merito e di titoli indicati dall'art. 5 del D.P.R. n. 287/94 e dall'art. 2 comma 9 della Legge n. 191/98;
r) di aver preso visione del presente bando di concorso pubblico e di accettare senza riserve ogni prescrizione e precisazione del bando di concorso;
s) di aver letto e compreso l'informativa sul trattamento dei dati personali riportata nel presente bando;
t) di autorizzare la pubblicazione del proprio nominativo sul sito internet dell'ASL di Brindisi per tutte le comunicazioni inerenti il concorso pubblico;

L'aspirante dovrà, inoltre, indicare obbligatoriamente, pena esclusione, l'indirizzo di posta elettronica certificata personale (Pec) presso il quale deve, ad ogni effetto, essergli fatta pervenire ogni comunicazione inerente al Concorso Pubblico ed alle convocazioni per il conferimento di incarichi.

La trasmissione dell'istanza di partecipazione tramite PEC personale del candidato, ai sensi dell'art. 65, comma 1, del decreto legislativo n. 82 del 2005, costituisce sottoscrizione elettronica ex art. 21, comma 1, dello stesso decreto legislativo.

Ai sensi dell'art. 20 della Legge n. 104/1992, i portatori di handicap sono tenuti a specificare nella domanda l'eventuale ausilio necessario, in relazione al proprio handicap, per sostenere le prove d'esame, nonché l'eventuale necessità di tempi aggiuntivi allegando alla stessa certificato della competente Commissione preposta all'accertamento dell'handicap.
La presentazione della domanda implica il consenso del candidato al trattamento dei propri dati personali, compresi i dati sensibili nel rispetto di quanto disposto dal D. Lgs. n. 196/2003 per lo svolgimento di tutte le fasi della presente procedura selettiva.

5 - DOCUMENTAZIONE DA ALLEGARE ALLA DOMANDA DI PARTECIPAZIONE

Alla domanda di partecipazione al Concorso i candidati devono allegare:
1. fotocopia del documento di riconoscimento in corso di validità.
2. tutte le certificazioni relative ai titoli che ritengano opportuno presentare agli effetti della valutazione di merito e della formulazione della graduatoria.
3. le certificazioni relative ai titoli che danno diritto ad usufruire della precedenza o preferenza a parità di valutazione indicati dall'art. 5 comma 4 del D.P.R. n. 287/94;
La documentazione di cui sopra dovrà essere prodotta con dichiarazione sostitutiva di certificazione, ovvero mediante dichiarazione sostitutiva di atto di notorietà, ai sensi del D.P.R. n. 245/2000, anche in ordine all'assunzione di responsabilità delle dichiarazioni rese, sottoscritte dal candidato e formulate nelle forme e nei limiti previsti dal citato decreto come modificato dalla Legge n. 183 del 12/11/2011.
Nella documentazione relativa ai servizi svolti, anche se documentati mediante dichiarazione sostitutiva di atto di notorietà ai sensi dell'art. 47 del D.P.R. n. 245/2000, devono essere attestate se ricorrano o meno le condizioni di cui all'ultimo comma dell'art. 46 del D.P.R. 20/12/1979 n. 761, in presenza delle quali il punteggio di anzianità deve essere ridotto. In caso positivo, l'attestazione deve precisare la misura della riduzione del punteggio.
4. pubblicazioni.
Le pubblicazioni devono essere edite a stampa; possono tuttavia essere presentate anche in fotocopia ed autenticate dal candidato, ai sensi dell'art. 19 del D.D.R. n. 245/2000, purché il medesimo attesti, mediante dichiarazione sostitutiva dell'atto di notorietà, corredata da fotocopia semplice di un proprio documento di

identità personale, che le copie dei lavori specificamente richiamati nell'autocertificazione sono conformi agli originali.

Gli aspiranti dovranno inoltre allegare alla domanda di partecipazione:

1. **Curriculum formativo e professionale**, **debitamente autocertificato**, datato e firmato, dal quale si evincano, tra l'altro, le attività formative e di aggiornamento con indicazione del numero dei crediti formativi.
   Quanto dichiarato nel curriculum sarà valutato unicamente se supportato da formale documentazione o da autocertificazione resa ai sensi di legge.
2. **un elenco contenente l'indicazione dei documenti e dei titoli allegati alla domanda di partecipazione**.
3. **Copia documento identità in corso di validità**.

Tutti i documenti allegati alla domanda devono essere numerati progressivamente; tali numeri dovranno corrispondere esattamente a quelli riportati nell'elenco di cui al punto 2.

Non saranno presi in considerazione documenti, titoli o pubblicazioni che perverranno a questa Amministrazione dopo il termine ultimo per la presentazione della domanda di partecipazione al Concorso Pubblico.

I titoli redatti in lingua straniera devono essere corredati da una traduzione in lingua italiana certificata, conforme al testo straniero, redatta dalla competente rappresentanza diplomatica o consolare, ovvero da un traduttore ufficiale.

AUTOCERTIFICAZIONE

Si precisa che il candidato deve presentare in carta semplice e senza autentica di firma, ai sensi del D.P.R. n. 245/2000, come modificato dall'art. 15 della Legge n. 183 del 12/11/2011:

- **"dichiarazione sostitutiva di certificazione"**: nei casi tassativamente indicati nell'art. 46 del D.P.R. n. 245/2000 (ad esempio: stato di famiglia, iscrizione all'albo professionale, possesso del titolo di studio, di specializzazione, di abilitazione, ecc.);
  La "dichiarazione sostitutiva di certificazione" deve essere corredata da fotocopia semplice di un documento di identità personale in corso di validità.
- **"dichiarazione sostitutiva dell'atto di notorietà"**: per tutti gli stati, fatti e qualità personali non compresi nell'elenco di cui al citato art. 46 del D.P.R. n. 245/2000 (ad esempio: borse di studio, attività di servizio, incarichi libero-professionali, attività di docenza, frequenza a corsi di formazione e di aggiornamento, partecipazione a convegni e seminari, conformità agli originali di pubblicazioni, ecc.). La stessa può riguardare anche il fatto che la copia di un atto o di un documento conservato o rilasciato da una pubblica amministrazione, la copia di una pubblicazione ovvero la copia di un titolo di studio sono conformi all'originale.
  La "dichiarazione sostitutiva dell'atto di notorietà" deve essere corredata da fotocopia semplice di un documento di identità personale in corso di validità.
  In ogni caso, la dichiarazione resa dal candidato - in quanto sostitutiva a tutti gli effetti della certificazione - deve contenere tutti gli elementi necessari alla valutazione del titolo che il candidato intende produrre; l'omissione anche di un solo elemento comporta la non valutazione del titolo autocertificato. In particolare, con riferimento al servizio prestato, la dichiarazione sostitutiva dell'atto di notorietà deve contenere l'esatta denominazione dell'Azienda o dell'Ente del Comparto presso cui il servizio è stato prestato, la qualifica, il tipo di rapporto di lavoro (tempo indeterminato/determinato, tempo pieno/part-time), le date di inizio e di conclusione del servizio, nonché le eventuali interruzioni (aspettativa senza assegni, sospensioni etc.) e quant'altro necessario per valutare il servizio.

L'Amministrazione è tenuta ad effettuare idonei controlli sulla veridicità del contenuto delle dichiarazioni sostitutive ricevute e si precisa che, oltre la decadenza dai benefici eventualmente conseguiti dall'interessato, sulla base di dichiarazione non veritiera, sono applicabili le sanzioni penali previste per le ipotesi di falsità in atti e dichiarazioni mendaci.

6 – AMMISSIONE/ESCLUSIONE DEI CANDIDATI

L'ammissibilità, ovvero la non ammissibilità dei candidati alla procedura oggetto del presente concorso, è deliberata, con provvedimento motivato, dal Direttore Generale dell'Azienda.
L'esclusione è notificata agli interessati entro trenta giorni dall'esecutività della relativa Deliberazione.
Costituiscono motivo di esclusione:

a) il mancato possesso di uno o più requisiti sia generali che specifici richiesti per l'ammissione;
b) mancata indicazione dell'indirizzo PEC personale;
c) mancata fotocopia del documento di identità in corso di validità;
d) trasmissione dell'istanza con modalità diversa dalla PEC;
e) la presentazione di autocertificazioni relative al possesso dei requisiti, generali e specifici, di ammissione all'Avviso, rese in termini difformi da quanto disposto dalla normativa vigente in materia, da cui non si evince il possesso dei requisiti medesimi;
f) l'inoltro della domanda di partecipazione prima del giorno successivo alla pubblicazione del Bando sulla Gazzetta Ufficiale della repubblica Italiana o oltre il termine di scadenza del bando (30° giorno successivo alla pubblicazione sulla Gazzetta Ufficiale della repubblica Italiana);
g) essere stato dispensato, destituito o licenziato da una pubblica amministrazione;
h) la omessa dichiarazione non altrimenti rilevabile, resa mediante autocertificazione ai sensi del D.P.R. n. 245/00, contestuale e/o allegata all'istanza di ammissione, del possesso di uno solo dei requisiti generali e specifici di ammissione prescritti dal presente bando;
i) titolarità di rapporto di impiego a tempo indeterminato con questa A.S.L. nella medesima posizione funzionale e disciplina oggetto dell'Avviso.

Non possono accedere agli impieghi coloro che sono stati interdetti dai pubblici uffici, coloro che sono stati esclusi dall'elettorato attivo, coloro che sono stati destituiti o dispensati o licenziati dall'impiego presso una pubblica amministrazione, coloro che sono stati dichiarati decaduti da un impiego presso una pubblica amministrazione a seguito dell'accertamento che l'impiego stesso è stato conseguito mediante la produzione di documenti falsi o viziati da invalidità non sanabili o con dichiarazioni mendaci.

7 - COMMISSIONE ESAMINATRICE

La Commissione Esaminatrice sarà composta in conformità a quanto previsto dall'art. 25 del D.P.R. n. 283/97 secondo le modalità previste dagli artt. 5 e 6 dello D.P.R. medesimo. Le operazioni di sorteggio del componente da nominare saranno pubbliche ed avranno luogo presso la sede dell'Azienda Sanitaria Locale di Brindisi – Via Napoli n. 8 - con inizio alle ore 10.30 del primo giovedì successivo non festivo alla data di scadenza del presente bando e, ove necessario, ogni giovedì successivo fino al compimento delle operazioni.

8 - PUNTEGGI E PROVE DI ESAME

Il punteggio a disposizione della Commissione è quello previsto degli artt. 11 e 31 del D.P.R. n. 283/97, e precisamente 100 punti così ripartiti:

a) 20 punti per i titoli;
b) 80 punti per le prove di esame.

I punti per le prove di esame sono così ripartiti:

a) 30 punti per la prova scritta;
b) 30 punti per la prova pratica;
c) 20 punti per la prova orale.

I punti per la valutazione dei titoli sono così ripartiti fra le seguenti categorie:

a) titoli di carriera	punti 10
b) titoli accademici e di studio	punti 3

c) pubblicazioni e titoli scientifici punti 3
d) curriculum formativo e professionale punti 4

VALUTAZIONE TITOLI:

Titoli di carriera:

a) Servizio di ruolo nel livello a concorso o in livello superiore presso le USL, le aziende ospedaliere, gli enti di cui agli articoli 22 e 23 e presso altre pubbliche amministrazioni: punti 1,00 per anno. Nella certificazione relativa ai servizi resi presso le Aziende del Servizio Sanitario Nazionale deve essere attestato se ricorrono le condizioni di cui all'ultimo comma dell'art. 46 del D.P.R. 761/79.

b) Servizio di ruolo in altra posizione funzionale presso gli enti di cui alla lettera a): punti 0,50 per anno;

Titoli accademici e di studio:

a) Specializzazioni di livello universitario, in materie attinenti alla posizione funzionale da conferire: punti 1,00 per ognuna;

b) Altre lauree, oltre quella richiesta per l'ammissione al concorso, purché attinenti alla posizione funzionale da conferire: punti 0,50 per ognuna, fino ad un massimo di punti 1,00.

Le pubblicazioni e titoli scientifici ed il *curriculum* formativo e professionale sono valutati con un punteggio attribuito dalla commissione con motivata valutazione, tenuto conto dell'attinenza
dei titoli posseduti con il profilo professionale da conferire e delle disposizioni dell'art. 11 del D.P.R. n. 283/97.

Le prove di esame del concorso in questione, ai sensi dell'art. 30, comma 1, del D.P.R.10/12/1997, n. 283, sono le seguenti:

Prova scritta:

- relazione su caso clinico simulato o su argomenti inerenti alla disciplina messa a concorso, o soluzione di una serie di quesiti a risposta sintetica inerenti alla disciplina stessa.

Il superamento della prova scritta è subordinato al raggiungimento di una valutazione di sufficienza, espressa in termini numerici di almeno **21/30**.

Prova pratica:

- su tecniche e manualità peculiari della disciplina. La prova pratica deve comunque essere anche illustrata schematicamente per iscritto.

Il superamento della prova pratica è subordinato al raggiungimento di una valutazione di sufficienza, espressa in termini numerici di almeno **21/30**.

Prova orale:

- sulle materie inerenti alla disciplina a concorso nonchè sui compiti connessi alla funzione da conferire.

Il superamento della prova orale è subordinato al raggiungimento di una valutazione di sufficienza, espressa in termini numerici di almeno **14/20**.

<u>Il diario della prova scritta</u> sarà comunicato ai candidati esclusivamente a mezzo PEC, almeno quindici giorni prima della data della prova stessa, all'indirizzo di posta elettronica certificata personale (Pec) degli stessi.

<u>Ai candidati ammessi alle prove pratica e orale</u> sarà data comunicazione esclusivamente a mezzo PEC, con l'indicazione del voto riportato nella prova scritta, almeno venti giorni prima dalla data fissata per l'espletamento delle prove stesse, all'indirizzo di posta elettronica certificata personale (Pec) degli stessi.

In relazione al numero dei candidati la Commissione può stabilire l'effettuazione della prova orale nello stesso giorno di quello fissato per la prova pratica.

Prima di sostenere le singole prove di esami i candidati dovranno esibire un documento legale di riconoscimento.

I candidati che non si presenteranno a sostenere anche una sola prova di esame nei giorni, ora e sede stabiliti, saranno dichiarati decaduti dal concorso, quale che sia la causa dell'assenza, anche se indipendente dalla loro volontà.

9 - ISTRUZIONI PROVE SCRITTE

Durante le prove scritte non è permesso ai concorrenti di comunicare tra loro verbalmente o per iscritto, ovvero di mettersi in relazione con altri, salvo che con gli incaricati della vigilanza o con i membri della commissione esaminatrice.

I candidati non possono portare carta da scrivere, appunti manoscritti, libri o pubblicazioni di qualunque specie. Possono consultare soltanto i testi di legge non commentati ed autorizzati dalla commissione, se previsti dal bando di concorso, ed i dizionari.

E' vietato introdurre in sede di esame: cellulari – palmari – smartwatch – tablet – fotocamere – videocamere e ogni strumento idoneo alla memorizzazione di informazioni o alla trasmissione di dati.

Il concorrente che contravviene alle disposizioni precedenti o comunque abbia copiato in tutto o in parte lo svolgimento del tema, è escluso dal concorso. Nel caso in cui risulti che uno o più candidati abbiano copiato, in tutto o in parte, l'esclusione è disposta nei confronti di tutti i candidati coinvolti.

10 - GRADUATORIA

La Commissione esaminatrice, conclusa la procedura concorsuale, sulla base della valutazione dei titoli e dei voti attribuiti nelle prove d'esame, formulerà:

- una graduatoria finale di merito dei candidati idonei in possesso di specializzazione, nella disciplina e/o disciplina equipollente e/o affine alla data di scadenza del bando;
- una graduatoria finale di merito dei candidati idonei, in formazione specialistica iscritti dal secondo anno della specifica disciplina a concorso.

E' dichiarato vincitore, nel limite del posto messo a concorso, il candidato utilmente collocato nella graduatoria finale di merito dei candidati idonei in possesso di specializzazione alla data di scadenza del bando. A parità di punteggio nella graduatoria si applica quanto previsto dalla Legge n. 191/98.

L'eventuale assunzione a tempo indeterminato dei medici in formazione specialistica, risultati idonei e utilmente collocati nella graduatoria finale di merito, è subordinata al conseguimento del titolo di specializzazione e all'esaurimento della graduatoria dei medici già specialisti alla data di scadenza del bando, giusto art. 1, commi 547 e 548 della legge 30 dicembre 2018;

Il Direttore Generale, riconosciuta la regolarità degli atti relativi alla procedura concorsuale, li approva con proprio provvedimento.

Sono esclusi dalle predette graduatorie i candidati che non abbiano conseguito in ciascuna delle prove d'esame la prevista valutazione di sufficienza.

Tutte le comunicazioni e/o notificazioni relative all'utilizzazione delle graduatorie finali di merito, anche per eventuali incarichi a tempo determinato, verranno fatte esclusivamente a mezzo Posta Elettronica Certificata (PEC).

L'ASL BR non assume alcuna responsabilità per mancate comunicazioni e/o notificazioni dipendenti da inesatta indicazione dell'indirizzo di Posta Elettronica Certificata personale del candidato o dalla mancata o tardiva comunicazione dell'indirizzo di Posta Elettronica Certificata personale del candidato indicato nella domanda di partecipazione, o comunque per eventi imputabili a fatti di terzi, a caso fortuito o forza maggiore.

11 - ASSUNZIONE CON CONTRATTO DI LAVORO A TEMPO INDETERMINATO PRESENTAZIONE DOCUMENTI DI RITO

L'accertamento della idoneità fisica all'impiego è effettuato a cura dell'Azienda di riferimento prima dell'immissione in servizio.

L'accertamento del mancato possesso dei requisiti pregiudica l'assunzione.

L'assunzione in servizio resta subordinata al reperimento delle risorse finanziarie necessarie e al rispetto della normativa vigente in materia di assunzioni.

I vincitori del concorso saranno invitati, esclusivamente a mezzo PEC, a stipulare contratto individuale di lavoro a tempo indeterminato, regolato dalla disciplina del C.C.N.L. vigente per l'Area della Dirigenza Sanitaria.

A tal fine il vincitore dovrà produrre, nel termine di **gg. 10** dalla ricezione della relativa comunicazione a mezzo PEC, a pena di decadenza nei diritti conseguenti alla partecipazione alla procedura concorsuale, i documenti e/o le certificazioni sostitutive degli stessi indicati nella relativa richiesta.
E' in ogni modo condizione risolutiva del contratto individuale di lavoro in qualsiasi momento e senza obbligo di preavviso, la presentazione di documenti falsi o dichiarazioni non veritiere viziati da invalidità.
La nomina diviene definitiva dopo il compimento, con esito favorevole, del previsto periodo di prova di cui alla vigente normativa contrattuale.

12 - MODALITÀ DI TRATTAMENTO DEI DATI FORNITI

Ai sensi degli artt. 13 e 14 del Regolamento UE 679/2016 (Regolamento Generale sulla Protezione dei Dati – di seguito Regolamento) si informano i candidati che i dati personali forniti in sede di partecipazione alla presente procedura selettiva o comunque acquisiti a tale scopo dall'Azienda Sanitaria Locale Br, saranno trattati per le finalità di gestione della predetta procedura di selezione e saranno utilizzati anche successivamente all'eventuale instaurazione del rapporto di lavoro per le finalità inerenti alla gestione dello stesso.
Potranno essere acquisite d'ufficio alcune informazioni per verificare le dichiarazioni presentate dai candidati (es. richiesta di verifica del casellario giudiziale; richieste di conferma dei titoli di studio a Scuole ed Università, richiesta ai Comuni dello stato di famiglia, ecc.).
La base giuridica del trattamento è rinvenibile - nell'esecuzione di un compito di interesse pubblico o connesso all'esercizio di pubblici poteri di cui è investito il titolare del trattamento, nell'adempimento di un obbligo legale, nell'esecuzione del contratto di lavoro di cui l'interessato è parte o nell'esecuzione di misure precontrattuali adottate su richiesta dello stesso, nel perseguimento dell'interesse legittimo del Titolare (es.: tutela dei diritti del Titolare in sede stragiudiziale e giudiziale, ecc.).
Il conferimento dei dati personali è obbligatorio ai fini della valutazione dei requisiti di partecipazione e del possesso degli eventuali titoli previsti; la loro mancata indicazione comporta l'esclusione dalla procedura selettiva.
I dati personali dei candidati saranno trattati nei modi previsti dalla legge e nel rispetto del segreto professionale e d'ufficio.
Saranno trattati sia in forma cartacea, che in formato digitale e con l'adozione di misure tecniche ed organizzative per assicurare adeguati livelli di sicurezza da personale dipendente o da altri soggetti che collaborano con l'Azienda, tutti debitamente a ciò autorizzati dal Titolare o da un suo delegato, nonché da soggetti appositamente designati dal Titolare quali Responsabili del trattamento dei dati personali.
I dati personali non verranno in alcun modo diffusi. Nella misura strettamente indispensabile per svolgere attività istituzionali previste dalle vigenti disposizioni in materia alcuni di essi potranno essere comunicati a soggetti pubblici a cui la comunicazione avviene in forza di obblighi normativi ed a soggetti terzi (persone fisiche o giuridiche) che svolgono servizi nei confronti di questa ASL BR.
I dati personali forniti all'Azienda Sanitaria Locale BR saranno conservati per il tempo necessario al perseguimento delle finalità per le quali sono trattati e comunque nel rispetto dei termini previsti dalle vigenti procedure di scarto degli archivi documentali (si richiama al riguardo il Massimario di scarto).
Nella qualità di interessato al trattamento, il candidato ha diritto di

- ottenere l'accesso ai propri dati personali ed alle informazioni relative agli stessi;
- ottenere l'aggiornamento, la rettifica dei dati inesatti o l'integrazione di quelli incompleti;
- ottenere la limitazione del trattamento dei dati personali che lo riguardano, nei casi previsti;
- ottenere la cancellazione (se sono venute meno le finalità del trattamento o l'interesse legittimo del Titolare e fatta eccezione per i dati contenuti in atti che devono essere obbligatoriamente conservati);
- opporsi al loro trattamento, in tutto o in parte, per motivi legittimi;
- proporre reclamo all'Autorità Garante per la Protezione dei dati personali, qualora ne ricorrano i presupposti, seguendo le procedure e le indicazioni pubblicate sul sito web dell'Autorità Garante www.garanteprivacy.it.

Per l'esercizio dei suddetti diritti, il candidato potrà presentare una istanza in forma scritta a:
TITOLARE DEL TRATTAMENTO :

AZIENDA SANITARIA LOCALE BR
in persona del suo legale rappresentante pro-tempore
Sede legale: via Napoli, n°8, 72100 – BRINDISI ; Email: direzionegenerale@asl.brindisi.it;
Pec: protocollo.asl.brindisi@pec.rupar.puglia.it
RESPONSABILE DELLA PROTEZIONE DEI DATI (RPD)
Contatti : Indirizzo : Via Napoli, n°8 , 72100 - BRINDISI;
Email: responsabileprotezionedati@asl.brindisi.it
Pec: protocollo.asl.brindisi@pec.rupar.puglia.it

13 - NORME FINALI

L'Azienda si riserva la facoltà di modificare, sospendere e/o revocare il presente bando a suo insindacabile giudizio, dandone tempestiva notizia mediante pubblicazione nel BURP, senza l'obbligo però di comunicare i motivi e senza che gli interessati stessi possano avanzare pretese o diritti di sorta;
Il presente bando costituisce "*lex specialis*" della procedura concorsuale e, pertanto, la partecipazione alla stessa comporta, implicitamente, l'accettazione, senza riserva alcuna, di tutte le disposizioni ivi contenute.

Per quanto non specificatamente espresso nel presente bando, valgono le disposizioni di legge che disciplinano la materia con particolare riferimento al D.P.R. n. 283/97 e al D.P.R. 487/94 ed al vigente C.C.N.L. della Dirigenza Sanitaria.

Per eventuali chiarimenti o informazioni gli aspiranti potranno prendere visione del presente bando, dopo la pubblicazione, sul sito internet istituzionale, ***www.sanita.puglia.it*** **– link ASL BR (**Albo Pretorio/Bandi di Concorso e Avvisi) oppure potranno rivolgersi all'Area Gestione del Personale – U.O. "Assunzioni, Concorsi e Gestione delle Dotazioni Organiche" mail: areagestionedelpersonale@asl.brindisi.it.

IL DIRETTORE GENERALE
(Dr. Maurizio De Nuccio)

Allegato "A"
Schema di domanda per i partecipanti alla Procedura Concorsuale per Dirigente Medico di Medicina Interna)
Allegare copia documento di riconoscimento in corso di validità

Al Direttore Generale
Azienda Sanitaria Locale Brindisi
Via Napoli n. 8
72100 B R I N D I S I
selezioni.asl.brindisi@pec.rupar.puglia.it

Il/la sottoscritto/a (cognome) _____ (nome) _____

chiede di poter partecipare al **Concorso pubblico, per titoli ed esami, per la copertura di n. N. 2 posti di Dirigente Medico della disciplina di Medicina Interna**, pubblicato sul B.U.R. Puglia n._____ del_____ e per estratto nella Gazzetta Ufficiale Repubblica Italiana n._____ del_____, dichiarando ai sensi degli artt. 46 e 47 del D.P.R. n. 245/2000, consapevole delle responsabilità penali in caso di dichiarazioni mendaci ai sensi dell'art.76 del medesimo D.P.R. n. 245/2000, quanto segue:

- di essere nato/a a _____ prov._____ il_____;

- codice fiscale_____ Tel._____ Cell._____;

- di risiedere a:

Località_____ **prov**._____**c.a.p.** _____

Via_____ **n**._____

- **di possedere il seguente indirizzo di posta elettronica certificata personale (Pec) agli effetti di ogni comunicazione relativa al concorso pubblico ed all'utilizzazione della graduatoria finale di merito (anche per eventuali incarichi a tempo determinato)** _____**(1);**

- di possedere la cittadinanza _____;

- di essere iscritto/a nelle liste elettorali del Comune di _____;

- di non aver riportato condanne penali ovvero di aver riportato le seguenti condanne penali (2)_____

_____;

- di non aver procedimenti penali in corso ovvero di aver i seguenti procedimenti penali in corso_____

_____;

- **non essere stato destituito o dispensato dall'impiego presso una pubblica amministrazione** per persistente insufficiente rendimento ovvero di non essere stato dichiarato decaduto da altro impiego presso una pubblica amministrazione ai sensi della normativa contrattuale, per aver conseguito l'impiego mediante la produzione di documenti falsi o viziati da invalidità non sanabile ai sensi dell'art. 127, 1° comma, lettera d) del D.P.R. n. 3 del 10.01.1957 ovvero di _____

_____;

- **non essere stato destituito o dispensato** dall' impiego presso pubbliche amministrazioni **o licenziato da precedente impiego** presso pubbliche amministrazioni a seguito di procedimento disciplinare ovvero_____

_____;

- di essere in possesso della Laurea in Medicina e Chirurgia conseguita il _____ presso l'Università degli Studi _____ di_____;

- di essere in possesso della Specializzazione in_____ conseguita il_____ presso l'Università degli Studi di_____ durata anni_____

ovvero

- di essere iscritto al_____ anno della Scuola di Specializzazione in _____ presso l'Università degli Studi di_____ durata anni_____;

- di trovarsi nella seguente posizione nei riguardi degli obblighi di leva_____;

· di essere iscritto all'all'albo dell'ordine professionale dei medici chirurghi di_____;

- di non aver prestato servizio presso le seguenti Pubbliche Amministrazioni ovvero di aver prestato servizio presso la seguente Pubblica Amministrazione_____ dal _____ al_____ con il seguente profilo professionale_____ il cui rapporto è cessato per i seguenti motivi_____;

- **di non essere stato destituito, dispensato o licenziato dall'impiego presso una pubblica amministrazione ;**

- di non aver riportato condanne penali anche di primo grado e non avere in corso procedimenti penali relativi a reati contro la pubblica amministrazione o che si riferiscano al profilo oggetto del concorso;

- di non avere diritto di preferenza alla nomina a parità di merito e a parità di titoli, ovvero di aver diritto in quanto è in possesso dei seguenti requisiti previsti dall'art. 5 del D.P.R. n. 287/94: _____;

- di aver preso visione del presente bando di concorso pubblico e di accettare senza riserve ogni prescrizione e precisazione del bando di concorso;

- di autorizzare la pubblicazione del proprio nominativo sul sito internet dell'ASL di Brindisi per tutte le comunicazioni inerenti il concorso pubblico;

- dichiara di aver letto e compreso l'informativa sul trattamento dei dati personali riportata nel presente del bando;

Data,..... Firma .....

Il sottoscritto allega alla presente domanda :

1) ***curriculum formativo e professionale autocertificato;***
2) ***elenco dei documenti e titoli presentati;***
3) ***copia documento d'identità in corso di validità***
4) _____

---

(1) **la mancata indicazione dell'indirizzo di Posta Elettronica Certificata Personale comporta l'esclusione del candidato dalla procedura concorsuale**.

(2) Indicare le eventuali condanne riportate (anche se sia stata concessa amnistia, condono, indulto o perdono giudiziale), la data del provvedimento e l'autorità che l'ha emesso

ASL BR

Concorso pubblico, per titoli ed esami, per la copertura di N. 4 posti di Dirigente Medico della disciplina di Neonatologia.

Indetto in esecuzione alla deliberazione del Direttore Generale n. 2195 del 16/10/2024

Alla predetta posizione funzionale è attribuito il trattamento giuridico ed economico previsto dalle disposizioni legislative, nonché dal vigente contratto nazionale di lavoro per la dirigenza dell'Area Sanità.

Per tutto quanto non previsto dal presente bando si fa riferimento alla vigente normativa in materia.

In applicazione dell'art. 7, comma1, del D.Lgs. n.165/2001 e ss.mm. ed ii. è garantita parità e pari opportunità tra uomini e donne per l'accesso al lavoro ed il trattamento sul lavoro.

I vincitori del concorso e coloro che a seguito di utilizzo della graduatoria verranno assunti, nei primi cinque anni di servizio, non potranno richiedere e non sarà concesso il nulla osta alla mobilità verso altre Aziende ed Enti del Servizio Sanitario Nazionale e verso altre pubbliche amministrazioni.

1 - REQUISITI GENERALI DI AMMISSIONE

A) ai sensi dell'art. 38 del D.Lgs. n. 165/01 e s.m.i.:

Cittadinanza Italiana, salve le equiparazioni stabilite dalle leggi vigenti;

ovvero

cittadinanza di uno degli Stati Membri dell'Unione Europea ed i loro familiari, non aventi la cittadinanza di uno Stato membro, che siano titolari del diritto di soggiorno o del diritto di soggiorno permanente ex art. 7, comma 1, lett. a) della Legge n. 97/2013;

ovvero

cittadini di Paesi Terzi che siano titolari del permesso di soggiorno CE per soggiornanti di lungo periodo o che siano titolari dello status di rifugiato ovvero dello status di protezione sussidiaria ex art. 7, comma 1, lett. b) della Legge n. 97/2013;

I cittadini degli Stati membri dell'Unione Europea devono possedere i seguenti requisiti ai sensi del D.P.C.M. 7.02.1994 n. 174:

- godere dei diritti civili e politici anche negli Stati di appartenenza o provenienza;
- essere in possesso, fatta eccezione della titolarità della cittadinanza italiana, di tutti gli altri requisiti previsti per i cittadini della Repubblica;
- avere adeguata conoscenza della lingua italiana.

B) idoneità fisica all'impiego:

- l'accertamento della idoneità alla mansione specifica, ai sensi del D.Lgs. n. 81/2008 e s.m.i., con l'osservanza delle norme in tema di categorie protette, è effettuato dal Medico Competente di quest'Azienda Sanitaria prima dell'immissione in servizio;

C) essere in regola con le leggi sugli obblighi militari.

D) non essere stato destituito o dispensato dall'impiego presso una pubblica amministrazione per persistente insufficiente rendimento ovvero di non essere stato dichiarato decaduto da altro impiego presso una pubblica amministrazione ai sensi della normativa contrattuale, per aver conseguito l'impiego mediante la produzione di documenti falsi o viziati da invalidità non sanabile ai sensi dell'art. 127, 1° comma, lettera d) del D.P.R. n. 3 del 10.01.1957;

E) non essere stato destituito o dispensato dall' impiego presso pubbliche amministrazioni **o licenziato da precedente impiego** presso pubbliche amministrazioni a seguito di procedimento disciplinare.

F) non aver riportato condanne penali anche di primo grado e non avere in corso procedimenti penali relativi a reati contro la pubblica amministrazione o che si riferiscano al profilo oggetto del concorso;
G) il candidato, all'atto della presa di servizio, non dovrà superare il limite di età di 65 anni e dovrà dichiarare analiticamente gli anni di servizio effettivamente prestati, compreso l'eventuale servizio militare, considerato che l'art. 22 della Legge n. 183/2010, relativo all'età pensionabile dei Dirigenti del Ruolo Sanitario del Servizio Sanitario Nazionale, ha stabilito che il collocamento in quiescenza avviene al maturare del 40° anno di servizio effettivo e che la permanenza in servizio non può superare il 70° anno di età;

2 - REQUISITI SPECIFICI DI AMMISSIONE

A. laurea in medicina e chirurgia;
B. specializzazione nella disciplina oggetto del concorso o in disciplina equipollente. Il personale in servizio di ruolo presso altre Aziende Sanitarie o Ospedaliere alla data dell' 01.02.1998 è esentato dal requisito della specializzazione nella disciplina relativa al posto di ruolo già ricoperto alla predetta data;
C. ai sensi e per gli effetti dell'art. 1, commi 547 e 548 della legge 30 dicembre 2018 n. 145 e ss.mm. ed ii.:
   - Comma 547: *A partire dal secondo anno del corso di formazione specialistica, i medici e i medici veterinari regolarmente iscritti sono ammessi alle procedure concorsuali per l'accesso alla dirigenza del ruolo sanitario nella specifica disciplina bandita e collocati, all'esito positivo delle medesime procedure, in graduatoria separata*.
   - Comma 548: *L'eventuale assunzione a tempo indeterminato dei medici e dei medici veterinari di cui al comma 547, risultati idonei e utilmente collocati nelle relative graduatorie, è subordinata al conseguimento del titolo di specializzazione e all'esaurimento della graduatoria dei medici e dei medici veterinari già specialisti alla data di scadenza del bando*
D. iscrizione all'albo dell'ordine dei medici chirurghi con dichiarazione sostitutiva contenente tutti gli elementi identificativi (sede dell'ordine, nr. iscrizione e decorrenza). L'iscrizione al corrispondente albo professionale di uno dei Paesi dell'Unione Europea consente la partecipazione ai concorsi, fermo restando l'obbligo dell'iscrizione all'albo in Italia prima dell'assunzione in servizio.

Il difetto di uno solo dei requisiti prescritti comporta la non ammissione al concorso.

Ai sensi della Legge n. 145 del 30 dicembre 2018, art. 1, comma 548-bis (come modificato dalla Legge n. 8 del 28 febbraio 2020), le aziende e gli enti del Servizio sanitario nazionale, nei limiti delle proprie disponibilità di bilancio e nei limiti di spesa per il personale previsti dalla disciplina vigente, possono procedere fino al 31 dicembre 2022 all'assunzione con contratto di lavoro subordinato a tempo determinato con orario a tempo parziale in ragione delle esigenze formative, disciplinato dal decreto legislativo 30 dicembre 1992, n. 302, di coloro che sono utilmente collocati nella graduatoria di cui al comma 547, fermo restando il rispetto dei vincoli derivanti dall'ordinamento dell'Unione europea relativamente al possesso del titolo di formazione medica specialistica. Il contratto non può avere durata superiore alla durata residua del corso di formazione specialistica, fatti salvi i periodi di sospensione previsti dall'articolo 24, commi 5 e 6, primo periodo, del decreto legislativo 17 agosto 1999, n. 368, e può essere prorogato una sola volta fino al conseguimento del titolo di formazione medica specialistica e comunque per un periodo non superiore a dodici mesi. L'interruzione definitiva del percorso di formazione specialistica comporta la risoluzione automatica del contratto di lavoro. I medici specializzandi assunti ai sensi del presente comma sono inquadrati con qualifica dirigenziale e al loro trattamento economico, proporzionato alla prestazione lavorativa resa e commisurato alle attività assistenziali svolte, si applicano le disposizioni del contratto collettivo nazionale di lavoro del personale della dirigenza medica e veterinaria del Servizio sanitario nazionale. Essi svolgono attività assistenziali coerenti con il livello di competenze e di autonomia raggiunto e correlato all'ordinamento didattico di corso, alle attività professionalizzanti nonché al programma formativo seguito e all'anno di corso di studi superato. Gli specializzandi, per la durata del rapporto di lavoro a tempo determinato, restano iscritti

alla scuola di specializzazione universitaria e la formazione specialistica è a tempo parziale in conformità a quanto previsto dall'articolo 22 della direttiva n. 2005/36/CE del Parlamento europeo e del Consiglio, del 7 settembre 2005. Con specifici accordi tra le regioni, le Province autonome di Trento e di Bolzano e le università interessate sono definite, sulla base dell'accordo quadro adottato con decreto del Ministro dell'università e della ricerca, di concerto con il Ministro della salute, previa intesa in sede di Conferenza permanente per i rapporti tra lo Stato, le regioni e le Province autonome di Trento e di Bolzano, le modalità di svolgimento della formazione specialistica a tempo parziale e delle attività formative teoriche e pratiche previste dagli ordinamenti e regolamenti didattici della scuola di specializzazione universitaria. La formazione teorica compete alle università. La formazione pratica è svolta presso l'azienda sanitaria o l'ente d'inquadramento, purché accreditati ai sensi dell'articolo 43 del decreto legislativo n. 368 del 1999, ovvero presso gli istituti di ricovero e cura a carattere scientifico. Nel suddetto periodo gli specializzandi non hanno diritto al cumulo del trattamento economico previsto dal contratto di formazione specialistica di cui agli articoli 37 e seguenti del decreto legislativo n. 368 del 1999, fermo restando che il trattamento economico attribuito, con oneri a proprio esclusivo carico, dall'azienda o dall'ente d'inquadramento, se inferiore a quello già previsto dal contratto di formazione specialistica, è rideterminato in misura pari a quest'ultimo. A decorrere dalla data del conseguimento del relativo titolo di formazione medica specialistica, coloro che sono assunti ai sensi del presente comma sono inquadrati a tempo indeterminato nell'ambito dei ruoli della dirigenza del Servizio sanitario nazionale ai sensi del comma 548.

Ai sensi dell'art. 3, comma 6, della L. 127/97 la partecipazione al concorso non è più soggetta a limiti d'età, fermo restando i limiti ordinamentali previsti per la permanenza in servizio presso le amministrazioni pubbliche.

Tutti i requisiti di ammissione devono essere posseduti alla data di scadenza del termine stabilito per la presentazione delle domande di partecipazione alla presente selezione e devono permanere sino al perfezionamento del concorso.

3 - MODALITÀ E TERMINI PER LA PRESENTAZIONE DELLE DOMANDE

Per essere ammessi all'avviso gli interessati devono presentare, entro il trentesimo giorno successivo a quello della data di pubblicazione del presente bando sulla Gazzetta Ufficiale della Repubblica, domanda di partecipazione, redatta in carta semplice, indirizzata all'Azienda Sanitaria Locale BR – Via Napoli, 8 – 72100 Brindisi. Qualora detto giorno sia festivo, il termine è prorogato al giorno successivo non festivo

La domanda di partecipazione alla procedura, debitamente datata e firmata **UTILIZZANDO LO SCHEMA DI DOMANDA ALLEGATO AL PRESENTE BANDO**, deve essere rivolta al Direttore Generale dell'Azienda Sanitaria Locale Brindisi, e presentata esclusivamente, pena esclusione, nel seguente modo:

- **trasmessa tramite utilizzo della posta elettronica certificata personale del candidato**, entro il termine di scadenza del bando, al seguente indirizzo di posta elettronica certificata: ***selezioni.asl.brindisi@pec.rupar.puglia.it***

  Farà fede la data e l'ora corrispondenti a quelle della ricevuta di accettazione della PEC.

  La domanda con i relativi allegati deve essere inviata, all'indirizzo di posta elettronica certificata aziendale sopra indicata, in un unico file in **formato pdf sottoscritto unitamente a documento di riconoscimento (il candidato deve detenere il file inviato in originale cartaceo con firma autografa)** o **se firmati digitalmente (verificare che sia indicata l'estensione del file per esempio XXX.pdf)**, unitamente a fotocopia di documento di identità del candidato. **Si precisa che la validità di tale invio, così come stabilito dalla normativa vigente, è subordinata all'utilizzo da parte del candidato di posta elettronica certificata personale. Non sarà pertanto ritenuto valido l'invio da casella di posta elettronica certificata non personale o di posta elettronica semplice/ordinaria anche se indirizzata all'indirizzo di posta elettronica certificata sopra indicato.**

  SI PRECISA CHE NON SARANNO VALUTATI FILES INVIATI IN FORMATO MODIFICABILE (WORD, EXCELL, ECC).

Il termine fissato per la presentazione delle domande e dei documenti è perentorio: la eventuale riserva di invio successivo di documenti è priva di effetto.
E' esclusa ogni altra forma di presentazione o trasmissione.
Sono considerate nulle tutte le domande presentate fuori dei termini previsti dal presente bando. Pertanto, chi abbia già presentato domanda di partecipazione al concorso, all'Azienda Sanitaria Locale di Brindisi, prima della pubblicazione sulla Gazzetta Ufficiale della Repubblica Italiana, volendo partecipare al presente avviso dovrà ripresentare nuova istanza.

4 - MODALITA' DI FORMULAZIONE DELLA DOMANDA DI AMMISSIONE DOCUMENTAZIONE RICHIESTA: FORME E MODALITA' DI PRESENTAZIONE

Nella domanda di ammissione al presente concorso, datata e firmata, (**Allegato "A": *Schema di domanda per i partecipanti alla Procedura Concorsuale per Dirigente Medico di Neonatologia*** gli aspiranti devono dichiarare il possesso dei seguenti requisiti, comprovando gli stessi in sostituzione delle normali certificazioni ai sensi dell'art. 46 del D.P.R. n. 245/2000, consapevoli delle responsabilità penali cui possono andare incontro in caso di dichiarazioni mendaci, ai sensi dell'art. 76 del D.P.R. n. 245/2000:

a) cognome e nome;
b) luogo e data di nascita;
c) codice fiscale;
d) residenza;
e) l'indirizzo di posta elettronica certificata personale (Pec) presso il quale deve, a tutti gli effetti, essere fatta ogni necessaria comunicazione inerente il concorso (esclusione, convocazione alle prove, etc.);
f) il possesso della cittadinanza italiana o equiparata o di uno dei Paesi dell'Unione Europea ovvero di altra cittadinanza e del requisito utile alla Partecipazione alla Selezione tra quelli indicati dall'art. 38 del D.Lgs. n. 165/2001 e s.m.i.;
g) il Comune di iscrizione nelle liste elettorali, ovvero i motivi della non iscrizione o della cancellazione dalle liste medesime. I candidati di cittadinanza diversa da quella italiana devono dichiarare di godere dei diritti civili e politici nello stato di appartenenza, ovvero i motivi che ne impediscono o limitano il godimento;
h) di **non aver riportato condanne penali anche di primo grado e non avere in corso procedimenti penali relativi a reati contro la pubblica amministrazione** o che si riferiscano al profilo oggetto del concorso;
i) non essere stato destituito o dispensato dall'impiego presso una pubblica amministrazione per persistente insufficiente rendimento ovvero di non essere stato dichiarato decaduto da altro impiego presso una pubblica amministrazione ai sensi della normativa contrattuale, per aver conseguito l'impiego mediante la produzione di documenti falsi o viziati da invalidità non sanabile ai sensi dell'art. 127, 1° comma, lettera d) del D.P.R. n. 3 del 10.01.1957;
j) non essere stato destituito o dispensato dall' impiego presso pubbliche amministrazioni o licenziato da precedente impiego presso pubbliche amministrazioni a seguito di procedimento disciplinare;
k) diploma di Laurea in Medicina e Chirurgia;
l) diploma di specializzazione nella disciplina oggetto del concorso o disciplina equipollente; ovvero essere iscritto almeno al secondo anno della Scuola di Specializzazione nella specifica disciplina oggetto del concorso;
m) iscrizione all'Albo dell'Ordine professionale dei medici-chirurghi;
n) la posizione nei riguardi degli obblighi militari per i soggetti nati entro il 1985;
o) gli eventuali servizi prestati presso Pubbliche Amministrazioni con l'indicazione del profilo professionale e le cause di risoluzione dei precedenti rapporti di pubblico impiego (tale dichiarazione deve essere resa anche se negativa, in tal caso il candidato deve dichiarare di non aver mai prestato

servizio presso Pubbliche Amministrazioni);

p) di non essere stato destituito, dispensato o licenziato dall'impiego presso una Pubblica Amministrazione;
q) i titoli che danno diritto di precedenza o preferenza alla nomina a parità di merito e di titoli indicati dall'art. 5 del D.P.R. n. 287/94 e dall'art. 2 comma 9 della Legge n. 191/98;
r) di aver preso visione del presente bando di concorso pubblico e di accettare senza riserve ogni prescrizione e precisazione del bando di concorso;
s) di aver letto e compreso l'informativa sul trattamento dei dati personali riportata nel presente bando;
t) di autorizzare la pubblicazione del proprio nominativo sul sito internet dell'ASL di Brindisi per tutte le comunicazioni inerenti il concorso pubblico;

L'aspirante dovrà, inoltre, indicare obbligatoriamente, pena esclusione, l'indirizzo di posta elettronica certificata personale (Pec) presso il quale deve, ad ogni effetto, essergli fatta pervenire ogni comunicazione inerente al Concorso Pubblico ed alle convocazioni per il conferimento di incarichi.

La trasmissione dell'istanza di partecipazione tramite PEC personale del candidato, ai sensi dell'art. 65, comma 1, del decreto legislativo n. 82 del 2005, costituisce sottoscrizione elettronica ex art. 21, comma 1, dello stesso decreto legislativo.

Ai sensi dell'art. 20 della Legge n. 104/1992, i portatori di handicap sono tenuti a specificare nella domanda l'eventuale ausilio necessario, in relazione al proprio handicap, per sostenere le prove d'esame, nonché l'eventuale necessità di tempi aggiuntivi allegando alla stessa certificato della competente Commissione preposta all'accertamento dell'handicap.
La presentazione della domanda implica il consenso del candidato al trattamento dei propri dati personali, compresi i dati sensibili nel rispetto di quanto disposto dal D. Lgs. n. 196/2003 per lo svolgimento di tutte le fasi della presente procedura selettiva.

5 - DOCUMENTAZIONE DA ALLEGARE ALLA DOMANDA DI PARTECIPAZIONE

Alla domanda di partecipazione al Concorso i candidati devono allegare:
1. fotocopia del documento di riconoscimento in corso di validità.
2. tutte le certificazioni relative ai titoli che ritengano opportuno presentare agli effetti della valutazione di merito e della formulazione della graduatoria.
3. le certificazioni relative ai titoli che danno diritto ad usufruire della precedenza o preferenza a parità di valutazione indicati dall'art. 5 comma 4 del D.P.R. n. 287/94;
La documentazione di cui sopra dovrà essere prodotta con dichiarazione sostitutiva di certificazione, ovvero mediante dichiarazione sostitutiva di atto di notorietà, ai sensi del D.P.R. n. 245/2000, anche in ordine all'assunzione di responsabilità delle dichiarazioni rese, sottoscritte dal candidato e formulate nelle forme e nei limiti previsti dal citato decreto come modificato dalla Legge n. 183 del 12/11/2011.
Nella documentazione relativa ai servizi svolti, anche se documentati mediante dichiarazione sostitutiva di atto di notorietà ai sensi dell'art. 47 del D.P.R. n. 245/2000, devono essere attestate se ricorrano o meno le condizioni di cui all'ultimo comma dell'art. 46 del D.P.R. 20/12/1979 n. 761, in presenza delle quali il punteggio di anzianità deve essere ridotto. In caso positivo, l'attestazione deve precisare la misura della riduzione del punteggio.
4. pubblicazioni.
Le pubblicazioni devono essere edite a stampa; possono tuttavia essere presentate anche in fotocopia ed autenticate dal candidato, ai sensi dell'art. 19 del D.D.R. n. 245/2000, purché il medesimo attesti, mediante

dichiarazione sostitutiva dell'atto di notorietà, corredata da fotocopia semplice di un proprio documento di identità personale, che le copie dei lavori specificamente richiamati nell'autocertificazione sono conformi agli originali.

Gli aspiranti dovranno inoltre allegare alla domanda di partecipazione:

1. **Curriculum formativo e professionale**, **debitamente autocertificato**, datato e firmato, dal quale si evincano, tra l'altro, le attività formative e di aggiornamento con indicazione del numero dei crediti formativi.
   Quanto dichiarato nel curriculum sarà valutato unicamente se supportato da formale documentazione o da autocertificazione resa ai sensi di legge.
2. **un elenco contenente l'indicazione dei documenti e dei titoli allegati alla domanda di partecipazione**.
3. **Copia documento identità in corso di validità**.

Tutti i documenti allegati alla domanda devono essere numerati progressivamente; tali numeri dovranno corrispondere esattamente a quelli riportati nell'elenco di cui al punto 2.

Non saranno presi in considerazione documenti, titoli o pubblicazioni che perverranno a questa Amministrazione dopo il termine ultimo per la presentazione della domanda di partecipazione al Concorso Pubblico.

I titoli redatti in lingua straniera devono essere corredati da una traduzione in lingua italiana certificata, conforme al testo straniero, redatta dalla competente rappresentanza diplomatica o consolare, ovvero da un traduttore ufficiale.

AUTOCERTIFICAZIONE

Si precisa che il candidato deve presentare in carta semplice e senza autentica di firma, ai sensi del D.P.R. n. 245/2000, come modificato dall'art. 15 della Legge n. 183 del 12/11/2011:

- **"dichiarazione sostitutiva di certificazione"**: nei casi tassativamente indicati nell'art. 46 del D.P.R. n. 245/2000 (ad esempio: stato di famiglia, iscrizione all'albo professionale, possesso del titolo di studio, di specializzazione, di abilitazione, ecc.);
  La "dichiarazione sostitutiva di certificazione" deve essere corredata da fotocopia semplice di un documento di identità personale in corso di validità.
- **"dichiarazione sostitutiva dell'atto di notorietà"**: per tutti gli stati, fatti e qualità personali non compresi nell'elenco di cui al citato art. 46 del D.P.R. n. 245/2000 (ad esempio: borse di studio, attività di servizio, incarichi libero-professionali, attività di docenza, frequenza a corsi di formazione e di aggiornamento, partecipazione a convegni e seminari, conformità agli originali di pubblicazioni, ecc.). La stessa può riguardare anche il fatto che la copia di un atto o di un documento conservato o rilasciato da una pubblica amministrazione, la copia di una pubblicazione ovvero la copia di un titolo di studio sono conformi all'originale.
  La "dichiarazione sostitutiva dell'atto di notorietà" deve essere corredata da fotocopia semplice di un documento di identità personale in corso di validità.
  In ogni caso, la dichiarazione resa dal candidato - in quanto sostitutiva a tutti gli effetti della certificazione - deve contenere tutti gli elementi necessari alla valutazione del titolo che il candidato intende produrre; l'omissione anche di un solo elemento comporta la non valutazione del titolo autocertificato. In particolare, con riferimento al servizio prestato, la dichiarazione sostitutiva dell'atto di notorietà deve contenere l'esatta denominazione dell'Azienda o dell'Ente del Comparto presso cui il servizio è stato prestato, la qualifica, il tipo di rapporto di lavoro (tempo indeterminato/determinato, tempo pieno/part-time), le date di inizio e di conclusione del servizio, nonché le eventuali interruzioni (aspettativa senza assegni, sospensioni etc.) e quant'altro necessario per valutare il servizio.

L'Amministrazione è tenuta ad effettuare idonei controlli sulla veridicità del contenuto delle dichiarazioni sostitutive ricevute e si precisa che, oltre la decadenza dai benefici eventualmente conseguiti dall'interessato, sulla base di dichiarazione non veritiera, sono applicabili le sanzioni penali previste per le ipotesi di falsità in atti e dichiarazioni mendaci.

6 – AMMISSIONE/ESCLUSIONE DEI CANDIDATI

L'ammissibilità, ovvero la non ammissibilità dei candidati alla procedura oggetto del presente concorso, è deliberata, con provvedimento motivato, dal Direttore Generale dell'Azienda.
L'esclusione è notificata agli interessati entro trenta giorni dall'esecutività della relativa Deliberazione.
Costituiscono motivo di esclusione:

a) il mancato possesso di uno o più requisiti sia generali che specifici richiesti per l'ammissione;
b) mancata indicazione dell'indirizzo PEC personale;
c) mancata fotocopia del documento di identità in corso di validità;
d) trasmissione dell'istanza con modalità diversa dalla PEC;
e) la presentazione di autocertificazioni relative al possesso dei requisiti, generali e specifici, di ammissione all'Avviso, rese in termini difformi da quanto disposto dalla normativa vigente in materia, da cui non si evince il possesso dei requisiti medesimi;
f) l'inoltro della domanda di partecipazione prima del giorno successivo alla pubblicazione del Bando sulla Gazzetta Ufficiale della repubblica Italiana o oltre il termine di scadenza del bando (30° giorno successivo alla pubblicazione sulla Gazzetta Ufficiale della repubblica Italiana);
g) essere stato dispensato, destituito o licenziato da una pubblica amministrazione;
h) la omessa dichiarazione non altrimenti rilevabile, resa mediante autocertificazione ai sensi del D.P.R. n. 245/00, contestuale e/o allegata all'istanza di ammissione, del possesso di uno solo dei requisiti generali e specifici di ammissione prescritti dal presente bando;
i) titolarità di rapporto di impiego a tempo indeterminato con questa A.S.L. nella medesima posizione funzionale e disciplina oggetto dell'Avviso.

Non possono accedere agli impieghi coloro che sono stati interdetti dai pubblici uffici, coloro che sono stati esclusi dall'elettorato attivo, coloro che sono stati destituiti o dispensati o licenziati dall'impiego presso una pubblica amministrazione, coloro che sono stati dichiarati decaduti da un impiego presso una pubblica amministrazione a seguito dell'accertamento che l'impiego stesso è stato conseguito mediante la produzione di documenti falsi o viziati da invalidità non sanabili o con dichiarazioni mendaci.

7 - COMMISSIONE ESAMINATRICE

La Commissione Esaminatrice sarà composta in conformità a quanto previsto dall'art. 25 del D.P.R. n. 283/97 secondo le modalità previste dagli artt. 5 e 6 dello D.P.R. medesimo. Le operazioni di sorteggio del componente da nominare saranno pubbliche ed avranno luogo presso la sede dell'Azienda Sanitaria Locale di Brindisi – Via Napoli n. 8 - con inizio alle ore 10.30 del primo giovedì successivo non festivo alla data di scadenza del presente bando e, ove necessario, ogni giovedì successivo fino al compimento delle operazioni.

8 - PUNTEGGI E PROVE DI ESAME

Il punteggio a disposizione della Commissione è quello previsto degli artt. 11 e 31 del D.P.R. n. 283/97, e precisamente 100 punti così ripartiti:

a) 20 punti per i titoli;
b) 80 punti per le prove di esame.

I punti per le prove di esame sono così ripartiti:

a) 30 punti per la prova scritta;
b) 30 punti per la prova pratica;
c) 20 punti per la prova orale.

I punti per la valutazione dei titoli sono così ripartiti fra le seguenti categorie:

a) titoli di carriera punti 10

b) titoli accademici e di studio	punti 3
c) pubblicazioni e titoli scientifici	punti 3
d) curriculum formativo e professionale	punti 4

VALUTAZIONE TITOLI:

Titoli di carriera:

a) Servizio di ruolo nel livello a concorso o in livello superiore presso le USL, le aziende ospedaliere, gli enti di cui agli articoli 22 e 23 e presso altre pubbliche amministrazioni: punti 1,00 per anno. Nella certificazione relativa ai servizi resi presso le Aziende del Servizio Sanitario Nazionale deve essere attestato se ricorrono le condizioni di cui all'ultimo comma dell'art. 46 del D.P.R. 761/79.

b) Servizio di ruolo in altra posizione funzionale presso gli enti di cui alla lettera a): punti 0,50 per anno;

Titoli accademici e di studio:

a) Specializzazioni di livello universitario, in materie attinenti alla posizione funzionale da conferire: punti 1,00 per ognuna;

b) Altre lauree, oltre quella richiesta per l'ammissione al concorso, purché attinenti alla posizione funzionale da conferire: punti 0,50 per ognuna, fino ad un massimo di punti 1,00.

Le pubblicazioni e titoli scientifici ed il *curriculum* formativo e professionale sono valutati con un punteggio attribuito dalla commissione con motivata valutazione, tenuto conto dell'attinenza
dei titoli posseduti con il profilo professionale da conferire e delle disposizioni dell'art. 11 del D.P.R. n. 283/97.

Le prove di esame del concorso in questione, ai sensi dell'art. 30, comma 1, del D.P.R.10/12/1997, n. 283, sono le seguenti:

Prova scritta:

- relazione su caso clinico simulato o su argomenti inerenti alla disciplina messa a concorso, o soluzione di una serie di quesiti a risposta sintetica inerenti alla disciplina stessa.

Il superamento della prova scritta è subordinato al raggiungimento di una valutazione di sufficienza, espressa in termini numerici di almeno **21/30**.

Prova pratica:

- su tecniche e manualità peculiari della disciplina. La prova pratica deve comunque essere anche illustrata schematicamente per iscritto.

Il superamento della prova pratica è subordinato al raggiungimento di una valutazione di sufficienza, espressa in termini numerici di almeno **21/30**.

Prova orale:

- sulle materie inerenti alla disciplina a concorso nonchè sui compiti connessi alla funzione da conferire.

Il superamento della prova orale è subordinato al raggiungimento di una valutazione di sufficienza, espressa in termini numerici di almeno **14/20**.

<u>Il diario della prova scritta</u> sarà comunicato ai candidati esclusivamente a mezzo PEC, almeno quindici giorni prima della data della prova stessa, all'indirizzo di posta elettronica certificata personale (Pec) degli stessi.

<u>Ai candidati ammessi alle prove pratica e orale</u> sarà data comunicazione esclusivamente a mezzo PEC, con l'indicazione del voto riportato nella prova scritta, almeno venti giorni prima dalla data fissata per l'espletamento delle prove stesse, all'indirizzo di posta elettronica certificata personale (Pec) degli stessi.

In relazione al numero dei candidati la Commissione può stabilire l'effettuazione della prova orale nello stesso giorno di quello fissato per la prova pratica.

Prima di sostenere le singole prove di esami i candidati dovranno esibire un documento legale di riconoscimento.

I candidati che non si presenteranno a sostenere anche una sola prova di esame nei giorni, ora e sede stabiliti, saranno dichiarati decaduti dal concorso, quale che sia la causa dell'assenza, anche se indipendente dalla loro volontà.

9 - ISTRUZIONI PROVE SCRITTE

Durante le prove scritte non è permesso ai concorrenti di comunicare tra loro verbalmente o per iscritto, ovvero di mettersi in relazione con altri, salvo che con gli incaricati della vigilanza o con i membri della commissione esaminatrice.

I candidati non possono portare carta da scrivere, appunti manoscritti, libri o pubblicazioni di qualunque specie. Possono consultare soltanto i testi di legge non commentati ed autorizzati dalla commissione, se previsti dal bando di concorso, ed i dizionari.

E' vietato introdurre in sede di esame: cellulari – palmari – smartwatch – tablet – fotocamere – videocamere e ogni strumento idoneo alla memorizzazione di informazioni o alla trasmissione di dati.

Il concorrente che contravviene alle disposizioni precedenti o comunque abbia copiato in tutto o in parte lo svolgimento del tema, è escluso dal concorso. Nel caso in cui risulti che uno o più candidati abbiano copiato, in tutto o in parte, l'esclusione è disposta nei confronti di tutti i candidati coinvolti.

10 - GRADUATORIA

La Commissione esaminatrice, conclusa la procedura concorsuale, sulla base della valutazione dei titoli e dei voti attribuiti nelle prove d'esame, formulerà:

- una graduatoria finale di merito dei candidati idonei in possesso di specializzazione, nella disciplina e/o disciplina equipollente e/o alla data di scadenza del bando;
- una graduatoria finale di merito dei candidati idonei, in formazione specialistica iscritti dal secondo anno della specifica disciplina a concorso.

E' dichiarato vincitore, nel limite del posto messo a concorso, il candidato utilmente collocato nella graduatoria finale di merito dei candidati idonei in possesso di specializzazione alla data di scadenza del bando. A parità di punteggio nella graduatoria si applica quanto previsto dalla Legge n. 191/98.

L'eventuale assunzione a tempo indeterminato dei medici in formazione specialistica, risultati idonei e utilmente collocati nella graduatoria finale di merito, è subordinata al conseguimento del titolo di specializzazione e all'esaurimento della graduatoria dei medici già specialisti alla data di scadenza del bando, giusto art. 1, commi 547 e 548 della legge 30 dicembre 2018;

Il Direttore Generale, riconosciuta la regolarità degli atti relativi alla procedura concorsuale, li approva con proprio provvedimento.

Sono esclusi dalle predette graduatorie i candidati che non abbiano conseguito in ciascuna delle prove d'esame la prevista valutazione di sufficienza.

Tutte le comunicazioni e/o notificazioni relative all'utilizzazione delle graduatorie finali di merito, anche per eventuali incarichi a tempo determinato, verranno fatte esclusivamente a mezzo Posta Elettronica Certificata (PEC).

L'ASL BR non assume alcuna responsabilità per mancate comunicazioni e/o notificazioni dipendenti da inesatta indicazione dell'indirizzo di Posta Elettronica Certificata personale del candidato o dalla mancata o tardiva comunicazione dell'indirizzo di Posta Elettronica Certificata personale del candidato indicato nella domanda di partecipazione, o comunque per eventi imputabili a fatti di terzi, a caso fortuito o forza maggiore.

11 - ASSUNZIONE CON CONTRATTO DI LAVORO A TEMPO INDETERMINATO PRESENTAZIONE DOCUMENTI DI RITO

L'accertamento della idoneità fisica all'impiego è effettuato a cura dell'Azienda di riferimento prima dell'immissione in servizio.

L'accertamento del mancato possesso dei requisiti pregiudica l'assunzione.

L'assunzione in servizio resta subordinata al reperimento delle risorse finanziarie necessarie e al rispetto della normativa vigente in materia di assunzioni.

I vincitori del concorso saranno invitati, esclusivamente a mezzo PEC, a stipulare contratto individuale di lavoro a tempo indeterminato, regolato dalla disciplina del C.C.N.L. vigente per l'Area della Dirigenza Sanitaria.

A tal fine il vincitore dovrà produrre, nel termine di **gg. 10** dalla ricezione della relativa comunicazione a mezzo PEC, a pena di decadenza nei diritti conseguenti alla partecipazione alla procedura concorsuale, i documenti e/o le certificazioni sostitutive degli stessi indicati nella relativa richiesta.
E' in ogni modo condizione risolutiva del contratto individuale di lavoro in qualsiasi momento e senza obbligo di preavviso, la presentazione di documenti falsi o dichiarazioni non veritiere viziati da invalidità.
La nomina diviene definitiva dopo il compimento, con esito favorevole, del previsto periodo di prova di cui alla vigente normativa contrattuale.

12 - MODALITÀ DI TRATTAMENTO DEI DATI FORNITI

Ai sensi degli artt. 13 e 14 del Regolamento UE 679/2016 (Regolamento Generale sulla Protezione dei Dati – di seguito Regolamento) si informano i candidati che i dati personali forniti in sede di partecipazione alla presente procedura selettiva o comunque acquisiti a tale scopo dall'Azienda Sanitaria Locale Br, saranno trattati per le finalità di gestione della predetta procedura di selezione e saranno utilizzati anche successivamente all'eventuale instaurazione del rapporto di lavoro per le finalità inerenti alla gestione dello stesso.
Potranno essere acquisite d'ufficio alcune informazioni per verificare le dichiarazioni presentate dai candidati (es. richiesta di verifica del casellario giudiziale; richieste di conferma dei titoli di studio a Scuole ed Università, richiesta ai Comuni dello stato di famiglia, ecc.).
La base giuridica del trattamento è rinvenibile - nell'esecuzione di un compito di interesse pubblico o connesso all'esercizio di pubblici poteri di cui è investito il titolare del trattamento, nell'adempimento di un obbligo legale, nell'esecuzione del contratto di lavoro di cui l'interessato è parte o nell'esecuzione di misure precontrattuali adottate su richiesta dello stesso, nel perseguimento dell'interesse legittimo del Titolare (es.: tutela dei diritti del Titolare in sede stragiudiziale e giudiziale, ecc.).
Il conferimento dei dati personali è obbligatorio ai fini della valutazione dei requisiti di partecipazione e del possesso degli eventuali titoli previsti; la loro mancata indicazione comporta l'esclusione dalla procedura selettiva.
I dati personali dei candidati saranno trattati nei modi previsti dalla legge e nel rispetto del segreto professionale e d'ufficio.
Saranno trattati sia in forma cartacea, che in formato digitale e con l'adozione di misure tecniche ed organizzative per assicurare adeguati livelli di sicurezza da personale dipendente o da altri soggetti che collaborano con l'Azienda, tutti debitamente a ciò autorizzati dal Titolare o da un suo delegato, nonché da soggetti appositamente designati dal Titolare quali Responsabili del trattamento dei dati personali.
I dati personali non verranno in alcun modo diffusi. Nella misura strettamente indispensabile per svolgere attività istituzionali previste dalle vigenti disposizioni in materia alcuni di essi potranno essere comunicati a soggetti pubblici a cui la comunicazione avviene in forza di obblighi normativi ed a soggetti terzi (persone fisiche o giuridiche) che svolgono servizi nei confronti di questa ASL BR.
I dati personali forniti all'Azienda Sanitaria Locale BR saranno conservati per il tempo necessario al perseguimento delle finalità per le quali sono trattati e comunque nel rispetto dei termini previsti dalle vigenti procedure di scarto degli archivi documentali (si richiama al riguardo il Massimario di scarto).
Nella qualità di interessato al trattamento, il candidato ha diritto di

- ottenere l'accesso ai propri dati personali ed alle informazioni relative agli stessi;
- ottenere l'aggiornamento, la rettifica dei dati inesatti o l'integrazione di quelli incompleti;
- ottenere la limitazione del trattamento dei dati personali che lo riguardano, nei casi previsti;
- ottenere la cancellazione (se sono venute meno le finalità del trattamento o l'interesse legittimo del Titolare e fatta eccezione per i dati contenuti in atti che devono essere obbligatoriamente conservati);
- opporsi al loro trattamento, in tutto o in parte, per motivi legittimi;
- proporre reclamo all'Autorità Garante per la Protezione dei dati personali, qualora ne ricorrano i presupposti, seguendo le procedure e le indicazioni pubblicate sul sito web dell'Autorità Garante www.garanteprivacy.it.

Per l'esercizio dei suddetti diritti, il candidato potrà presentare una istanza in forma scritta a:
TITOLARE DEL TRATTAMENTO :

AZIENDA SANITARIA LOCALE BR
in persona del suo legale rappresentante pro-tempore
Sede legale: via Napoli, n°8, 72100 – BRINDISI ; Email: direzionegenerale@asl.brindisi.it;
Pec: protocollo.asl.brindisi@pec.rupar.puglia.it
RESPONSABILE DELLA PROTEZIONE DEI DATI (RPD)
Contatti : Indirizzo : Via Napoli, n°8 , 72100 - BRINDISI;
Email: responsabileprotezionedati@asl.brindisi.it
Pec: protocollo.asl.brindisi@pec.rupar.puglia.it

13 - NORME FINALI

L'Azienda si riserva la facoltà di modificare, sospendere e/o revocare il presente bando a suo insindacabile giudizio, dandone tempestiva notizia mediante pubblicazione nel BURP, senza l'obbligo però di comunicare i motivi e senza che gli interessati stessi possano avanzare pretese o diritti di sorta;
Il presente bando costituisce "*lex specialis*" della procedura concorsuale e, pertanto, la partecipazione alla stessa comporta, implicitamente, l'accettazione, senza riserva alcuna, di tutte le disposizioni ivi contenute.

Per quanto non specificatamente espresso nel presente bando, valgono le disposizioni di legge che disciplinano la materia con particolare riferimento al D.P.R. n. 283/97 e al D.P.R. 487/94 ed al vigente C.C.N.L. della Dirigenza Sanitaria.

Per eventuali chiarimenti o informazioni gli aspiranti potranno prendere visione del presente bando, dopo la pubblicazione, sul sito internet istituzionale, ***www.sanita.puglia.it*** **– link ASL BR (**Albo Pretorio/Bandi di Concorso e Avvisi) oppure potranno rivolgersi all'Area Gestione del Personale – U.O. "Assunzioni, Concorsi e Gestione delle Dotazioni Organiche" mail: areagestionedelpersonale@asl.brindisi.it.

IL DIRETTORE GENERALE
(Dr. Maurizio De Nuccio)

Al Direttore Generale
Azienda Sanitaria Locale Brindisi
Via Napoli n. 8
72100 B R I N D I S I
selezioni.asl.brindisi@pec.rupar.puglia.it

Il/la sottoscritto/a (cognome) _____ (nome) _____

chiede di poter partecipare al **Concorso pubblico, per titoli ed esami, per la copertura di n. 4 posti di Dirigente Medico della disciplina di Neonatologia**, pubblicato sul B.U.R. Puglia n._____ del_____ e per estratto nella Gazzetta Ufficiale Repubblica Italiana n._____ del_____, dichiarando ai sensi degli artt. 46 e 47 del D.P.R. n. 245/2000, consapevole delle responsabilità penali in caso di dichiarazioni mendaci ai sensi dell'art.76 del medesimo D.P.R. n. 245/2000, quanto segue:

- di essere nato/a a _____ prov._____ il_____;

- codice fiscale_____ Tel._____ Cell._____;

- di risiedere a:

Località_____ **prov**._____**c.a.p.** _____

Via_____ **n**._____

- **di possedere il seguente indirizzo di posta elettronica certificata personale (Pec) agli effetti di ogni comunicazione relativa al concorso pubblico ed all'utilizzazione della graduatoria finale di merito (anche per eventuali incarichi a tempo determinato)** _____**(1);**

- di possedere la cittadinanza _____;

- di essere iscritto/a nelle liste elettorali del Comune di _____;

- di non aver riportato condanne penali ovvero di aver riportato le seguenti condanne penali (2)_____
_____;

- di non aver procedimenti penali in corso ovvero di aver i seguenti procedimenti penali in corso_____
_____;

- **non essere stato destituito o dispensato dall'impiego presso una pubblica amministrazione** per persistente insufficiente rendimento ovvero di non essere stato dichiarato decaduto da altro impiego presso una pubblica amministrazione ai sensi della normativa contrattuale, per aver conseguito l'impiego mediante la produzione di documenti falsi o viziati da invalidità non sanabile ai sensi dell'art. 127, 1° comma, lettera d) del D.P.R. n. 3 del 10.01.1957 ovvero di
_____
_____;
- **non essere stato destituito o dispensato** dall' impiego presso pubbliche amministrazioni **o licenziato da precedente impiego** presso pubbliche amministrazioni a seguito di procedimento disciplinare ovvero_____
_____;

- di essere in possesso della Laurea in Medicina e Chirurgia conseguita il _____ presso l'Università degli Studi _____ di_____;

- di essere in possesso della Specializzazione in_____ conseguita il_____ presso l'Università degli Studi di_____ durata anni_____

ovvero

- di essere iscritto al_____ anno della Scuola di Specializzazione in _____ presso l'Università degli Studi di_____ durata anni_____;
- di trovarsi nella seguente posizione nei riguardi degli obblighi di leva_____;
- di essere iscritto all'all'albo dell'ordine professionale dei medici chirurghi di_____;
- di non aver prestato servizio presso le seguenti Pubbliche Amministrazioni ovvero di aver prestato servizio presso la seguente Pubblica Amministrazione_____ dal _____ al_____ con il seguente profilo professionale_____ il cui rapporto è cessato per i seguenti motivi_____;
- **di non essere stato destituito, dispensato o licenziato dall'impiego presso una pubblica amministrazione ;**
- **di non aver riportato condanne penali anche di primo grado e non avere in corso procedimenti penali relativi a reati contro la pubblica amministrazione** o che si riferiscano al profilo oggetto del concorso;
- di non avere diritto di preferenza alla nomina a parità di merito e a parità di titoli, ovvero di aver diritto in quanto è in possesso dei seguenti requisiti previsti dall'art. 5 del D.P.R. n. 287/94: _____;
- **di aver preso visione del presente bando di concorso pubblico e di accettare senza riserve ogni prescrizione e precisazione del bando di concorso;**
- **di autorizzare la pubblicazione del proprio nominativo sul sito internet dell'ASL di Brindisi per tutte le comunicazioni inerenti il concorso pubblico;**
- **dichiara di aver letto e compreso l'informativa sul trattamento dei dati personali riportata nel presente del bando;**

Data,..... Firma .....

Il sottoscritto allega alla presente domanda :

1) ***curriculum formativo e professionale autocertificato;***
2) ***elenco dei documenti e titoli presentati;***
3) ***copia documento d'identità in corso di validità***
4) _____

---

(1) **la mancata indicazione dell'indirizzo di Posta Elettronica Certificata Personale comporta l'esclusione del candidato dalla procedura concorsuale**.

(2) Indicare le eventuali condanne riportate (anche se sia stata concessa amnistia, condono, indulto o perdono giudiziale), la data del provvedimento e l'autorità che l'ha emesso.

ASL BR

Concorso pubblico, per titoli ed esami, per la copertura di N. 5 posti di Dirigente Medico della disciplina di Ortopedia e Traumatologia.

Indetto in esecuzione alla deliberazione del Direttore Generale n. 2194 del 16/10/2024

Alla predetta posizione funzionale è attribuito il trattamento giuridico ed economico previsto dalle disposizioni legislative, nonché dal vigente contratto nazionale di lavoro per la dirigenza dell'Area Sanità.

Per tutto quanto non previsto dal presente bando si fa riferimento alla vigente normativa in materia.

In applicazione dell'art. 7, comma1, del D.Lgs. n.165/2001 e ss.mm. ed ii. è garantita parità e pari opportunità tra uomini e donne per l'accesso al lavoro ed il trattamento sul lavoro.

I vincitori del concorso e coloro che a seguito di utilizzo della graduatoria verranno assunti, nei primi cinque anni di servizio, non potranno richiedere e non sarà concesso il nulla osta alla mobilità verso altre Aziende ed Enti del Servizio Sanitario Nazionale e verso altre pubbliche amministrazioni.

1 - REQUISITI GENERALI DI AMMISSIONE

A) ai sensi dell'art. 38 del D.Lgs. n. 165/01 e s.m.i.:

Cittadinanza Italiana, salve le equiparazioni stabilite dalle leggi vigenti;

ovvero

cittadinanza di uno degli Stati Membri dell'Unione Europea ed i loro familiari, non aventi la cittadinanza di uno Stato membro, che siano titolari del diritto di soggiorno o del diritto di soggiorno permanente ex art. 7, comma 1, lett. a) della Legge n. 97/2013;

ovvero

cittadini di Paesi Terzi che siano titolari del permesso di soggiorno CE per soggiornanti di lungo periodo o che siano titolari dello status di rifugiato ovvero dello status di protezione sussidiaria ex art. 7, comma 1, lett. b) della Legge n. 97/2013;

I cittadini degli Stati membri dell'Unione Europea devono possedere i seguenti requisiti ai sensi del D.P.C.M. 7.02.1994 n. 174:

- godere dei diritti civili e politici anche negli Stati di appartenenza o provenienza;
- essere in possesso, fatta eccezione della titolarità della cittadinanza italiana, di tutti gli altri requisiti previsti per i cittadini della Repubblica;
- avere adeguata conoscenza della lingua italiana.

B) idoneità fisica all'impiego:

- l'accertamento della idoneità alla mansione specifica, ai sensi del D.Lgs. n. 81/2008 e s.m.i., con l'osservanza delle norme in tema di categorie protette, è effettuato dal Medico Competente di quest'Azienda Sanitaria prima dell'immissione in servizio;

C) essere in regola con le leggi sugli obblighi militari.

D) non essere stato destituito o dispensato dall'impiego presso una pubblica amministrazione per persistente insufficiente rendimento ovvero di non essere stato dichiarato decaduto da altro impiego presso una pubblica amministrazione ai sensi della normativa contrattuale, per aver conseguito l'impiego mediante la produzione di documenti falsi o viziati da invalidità non sanabile ai sensi dell'art. 127, 1° comma, lettera d) del D.P.R. n. 3 del 10.01.1957;

E) non essere stato destituito o dispensato dall' impiego presso pubbliche amministrazioni **o licenziato da precedente impiego** presso pubbliche amministrazioni a seguito di procedimento disciplinare.

F) non aver riportato condanne penali anche di primo grado e non avere in corso procedimenti penali relativi a reati contro la pubblica amministrazione o che si riferiscano al profilo oggetto del concorso;
G) il candidato, all'atto della presa di servizio, non dovrà superare il limite di età di 65 anni e dovrà dichiarare analiticamente gli anni di servizio effettivamente prestati, compreso l'eventuale servizio militare, considerato che l'art. 22 della Legge n. 183/2010, relativo all'età pensionabile dei Dirigenti del Ruolo Sanitario del Servizio Sanitario Nazionale, ha stabilito che il collocamento in quiescenza avviene al maturare del 40° anno di servizio effettivo e che la permanenza in servizio non può superare il 70° anno di età;

2 - REQUISITI SPECIFICI DI AMMISSIONE

A. laurea in medicina e chirurgia;
B. specializzazione nella disciplina oggetto del concorso o in disciplina equipollente. Il personale in servizio di ruolo presso altre Aziende Sanitarie o Ospedaliere alla data dell' 01.02.1998 è esentato dal requisito della specializzazione nella disciplina relativa al posto di ruolo già ricoperto alla predetta data;
C. ai sensi e per gli effetti dell'art. 1, commi 547 e 548 della legge 30 dicembre 2018 n. 145 e ss.mm. ed ii.:
    - Comma 547: *A partire dal secondo anno del corso di formazione specialistica, i medici e i medici veterinari regolarmente iscritti sono ammessi alle procedure concorsuali per l'accesso alla dirigenza del ruolo sanitario nella specifica disciplina bandita e collocati, all'esito positivo delle medesime procedure, in graduatoria separata*.
    - Comma 548: *L'eventuale assunzione a tempo indeterminato dei medici e dei medici veterinari di cui al comma 547, risultati idonei e utilmente collocati nelle relative graduatorie, è subordinata al conseguimento del titolo di specializzazione e all'esaurimento della graduatoria dei medici e dei medici veterinari già specialisti alla data di scadenza del bando*
D. iscrizione all'albo dell'ordine dei medici chirurghi con dichiarazione sostitutiva contenente tutti gli elementi identificativi (sede dell'ordine, nr. iscrizione e decorrenza). L'iscrizione al corrispondente albo professionale di uno dei Paesi dell'Unione Europea consente la partecipazione ai concorsi, fermo restando l'obbligo dell'iscrizione all'albo in Italia prima dell'assunzione in servizio.

Il difetto di uno solo dei requisiti prescritti comporta la non ammissione al concorso.

Ai sensi della Legge n. 145 del 30 dicembre 2018, art. 1, comma 548-bis (come modificato dalla Legge n. 8 del 28 febbraio 2020), le aziende e gli enti del Servizio sanitario nazionale, nei limiti delle proprie disponibilità di bilancio e nei limiti di spesa per il personale previsti dalla disciplina vigente, possono procedere fino al 31 dicembre 2022 all'assunzione con contratto di lavoro subordinato a tempo determinato con orario a tempo parziale in ragione delle esigenze formative, disciplinato dal decreto legislativo 30 dicembre 1992, n. 302, di coloro che sono utilmente collocati nella graduatoria di cui al comma 547, fermo restando il rispetto dei vincoli derivanti dall'ordinamento dell'Unione europea relativamente al possesso del titolo di formazione medica specialistica. Il contratto non può avere durata superiore alla durata residua del corso di formazione specialistica, fatti salvi i periodi di sospensione previsti dall'articolo 24, commi 5 e 6, primo periodo, del decreto legislativo 17 agosto 1999, n. 368, e può essere prorogato una sola volta fino al conseguimento del titolo di formazione medica specialistica e comunque per un periodo non superiore a dodici mesi. L'interruzione definitiva del percorso di formazione specialistica comporta la risoluzione automatica del contratto di lavoro. I medici specializzandi assunti ai sensi del presente comma sono inquadrati con qualifica dirigenziale e al loro trattamento economico, proporzionato alla prestazione lavorativa resa e commisurato alle attività assistenziali svolte, si applicano le disposizioni del contratto collettivo nazionale di lavoro del personale della dirigenza medica e veterinaria del Servizio sanitario nazionale. Essi svolgono attività assistenziali coerenti con il livello di competenze e di autonomia raggiunto e correlato all'ordinamento didattico di corso, alle attività professionalizzanti nonché al programma formativo seguito e all'anno di corso

di studi superato. Gli specializzandi, per la durata del rapporto di lavoro a tempo determinato, restano iscritti alla scuola di specializzazione universitaria e la formazione specialistica è a tempo parziale in conformità a quanto previsto dall'articolo 22 della direttiva n. 2005/36/CE del Parlamento europeo e del Consiglio, del 7 settembre 2005. Con specifici accordi tra le regioni, le Province autonome di Trento e di Bolzano e le università interessate sono definite, sulla base dell'accordo quadro adottato con decreto del Ministro dell'università e della ricerca, di concerto con il Ministro della salute, previa intesa in sede di Conferenza permanente per i rapporti tra lo Stato, le regioni e le Province autonome di Trento e di Bolzano, le modalità di svolgimento della formazione specialistica a tempo parziale e delle attività formative teoriche e pratiche previste dagli ordinamenti e regolamenti didattici della scuola di specializzazione universitaria. La formazione teorica compete alle università. La formazione pratica è svolta presso l'azienda sanitaria o l'ente d'inquadramento, purché accreditati ai sensi dell'articolo 43 del decreto legislativo n. 368 del 1999, ovvero presso gli istituti di ricovero e cura a carattere scientifico. Nel suddetto periodo gli specializzandi non hanno diritto al cumulo del trattamento economico previsto dal contratto di formazione specialistica di cui agli articoli 37 e seguenti del decreto legislativo n. 368 del 1999, fermo restando che il trattamento economico attribuito, con oneri a proprio esclusivo carico, dall'azienda o dall'ente d'inquadramento, se inferiore a quello già previsto dal contratto di formazione specialistica, è rideterminato in misura pari a quest'ultimo. A decorrere dalla data del conseguimento del relativo titolo di formazione medica specialistica, coloro che sono assunti ai sensi del presente comma sono inquadrati a tempo indeterminato nell'ambito dei ruoli della dirigenza del Servizio sanitario nazionale ai sensi del comma 548.

Ai sensi dell'art. 3, comma 6, della L. 127/97 la partecipazione al concorso non è più soggetta a limiti d'età, fermo restando i limiti ordinamentali previsti per la permanenza in servizio presso le amministrazioni pubbliche.

Tutti i requisiti di ammissione devono essere posseduti alla data di scadenza del termine stabilito per la presentazione delle domande di partecipazione alla presente selezione e devono permanere sino al perfezionamento del concorso.

3 - MODALITÀ E TERMINI PER LA PRESENTAZIONE DELLE DOMANDE

Per essere ammessi all'avviso gli interessati devono presentare, entro il trentesimo giorno successivo a quello della data di pubblicazione del presente bando sulla Gazzetta Ufficiale della Repubblica, domanda di partecipazione, redatta in carta semplice, indirizzata all'Azienda Sanitaria Locale BR – Via Napoli, 8 – 72100 Brindisi. Qualora detto giorno sia festivo, il termine è prorogato al giorno successivo non festivo

La domanda di partecipazione alla procedura, debitamente datata e firmata **UTILIZZANDO LO SCHEMA DI DOMANDA ALLEGATO AL PRESENTE BANDO**, deve essere rivolta al Direttore Generale dell'Azienda Sanitaria Locale Brindisi, e presentata esclusivamente, pena esclusione, nel seguente modo:

- **trasmessa tramite utilizzo della posta elettronica certificata personale del candidato**, entro il termine di scadenza del bando, al seguente indirizzo di posta elettronica certificata: ***selezioni.asl.brindisi@pec.rupar.puglia.it***

  Farà fede la data e l'ora corrispondenti a quelle della ricevuta di accettazione della PEC.

  La domanda con i relativi allegati deve essere inviata, all'indirizzo di posta elettronica certificata aziendale sopra indicata, in un unico file in **formato pdf sottoscritto unitamente a documento di riconoscimento (il candidato deve detenere il file inviato in originale cartaceo con firma autografa)** o **se firmati digitalmente (verificare che sia indicata l'estensione del file per esempio XXX.pdf)**, unitamente a fotocopia di documento di identità del candidato. **Si precisa che la validità di tale invio, così come stabilito dalla normativa vigente, è subordinata all'utilizzo da parte del candidato di posta elettronica certificata personale. Non sarà pertanto ritenuto valido l'invio da casella di posta elettronica certificata non personale o di posta elettronica semplice/ordinaria anche se indirizzata all'indirizzo di posta elettronica certificata sopra indicato.**

SI PRECISA CHE NON SARANNO VALUTATI FILES INVIATI IN FORMATO MODIFICABILE (WORD, EXCELL, ECC).

Il termine fissato per la presentazione delle domande e dei documenti è perentorio: la eventuale riserva di invio successivo di documenti è priva di effetto.

E' esclusa ogni altra forma di presentazione o trasmissione.

Sono considerate nulle tutte le domande presentate fuori dei termini previsti dal presente bando. Pertanto, chi abbia già presentato domanda di partecipazione al concorso, all'Azienda Sanitaria Locale di Brindisi, prima della pubblicazione sulla Gazzetta Ufficiale della Repubblica Italiana, volendo partecipare al presente avviso dovrà ripresentare nuova istanza.

4 - MODALITA' DI FORMULAZIONE DELLA DOMANDA DI AMMISSIONE DOCUMENTAZIONE RICHIESTA: FORME E MODALITA' DI PRESENTAZIONE

Nella domanda di ammissione al presente concorso, datata e firmata, (**Allegato "A": *Schema di domanda per i partecipanti alla Procedura Concorsuale per Dirigente Medico di Ortopedia e Traumatologia*** gli aspiranti devono dichiarare il possesso dei seguenti requisiti, comprovando gli stessi in sostituzione delle normali certificazioni ai sensi dell'art. 46 del D.P.R. n. 245/2000, consapevoli delle responsabilità penali cui possono andare incontro in caso di dichiarazioni mendaci, ai sensi dell'art. 76 del D.P.R. n. 245/2000:

a) cognome e nome;
b) luogo e data di nascita;
c) codice fiscale;
d) residenza;
e) l'indirizzo di posta elettronica certificata personale (Pec) presso il quale deve, a tutti gli effetti, essere fatta ogni necessaria comunicazione inerente il concorso (esclusione, convocazione alle prove, etc.);
f) il possesso della cittadinanza italiana o equiparata o di uno dei Paesi dell'Unione Europea ovvero di altra cittadinanza e del requisito utile alla Partecipazione alla Selezione tra quelli indicati dall'art. 38 del D.Lgs. n. 165/2001 e s.m.i.;
g) il Comune di iscrizione nelle liste elettorali, ovvero i motivi della non iscrizione o della cancellazione dalle liste medesime. I candidati di cittadinanza diversa da quella italiana devono dichiarare di godere dei diritti civili e politici nello stato di appartenenza, ovvero i motivi che ne impediscono o limitano il godimento;
h) di **non aver riportato condanne penali anche di primo grado e non avere in corso procedimenti penali relativi a reati contro la pubblica amministrazione** o che si riferiscano al profilo oggetto del concorso;
i) non essere stato destituito o dispensato dall'impiego presso una pubblica amministrazione per persistente insufficiente rendimento ovvero di non essere stato dichiarato decaduto da altro impiego presso una pubblica amministrazione ai sensi della normativa contrattuale, per aver conseguito l'impiego mediante la produzione di documenti falsi o viziati da invalidità non sanabile ai sensi dell'art. 127, 1° comma, lettera d) del D.P.R. n. 3 del 10.01.1957;
j) non essere stato destituito o dispensato dall' impiego presso pubbliche amministrazioni o licenziato da precedente impiego presso pubbliche amministrazioni a seguito di procedimento disciplinare;
k) diploma di Laurea in Medicina e Chirurgia;
l) diploma di specializzazione nella disciplina oggetto del concorso o disciplina equipollente; ovvero essere iscritto almeno al secondo anno della Scuola di Specializzazione nella specifica disciplina oggetto del concorso;
m) iscrizione all'Albo dell'Ordine professionale dei medici-chirurghi;
n) la posizione nei riguardi degli obblighi militari per i soggetti nati entro il 1985;
o) gli eventuali servizi prestati presso Pubbliche Amministrazioni con l'indicazione del profilo

professionale e le cause di risoluzione dei precedenti rapporti di pubblico impiego (tale dichiarazione deve essere resa anche se negativa, in tal caso il candidato deve dichiarare di non aver mai prestato servizio presso Pubbliche Amministrazioni);

p) di non essere stato destituito, dispensato o licenziato dall'impiego presso una Pubblica Amministrazione;
q) i titoli che danno diritto di precedenza o preferenza alla nomina a parità di merito e di titoli indicati dall'art. 5 del D.P.R. n. 287/94 e dall'art. 2 comma 9 della Legge n. 191/98;
r) di aver preso visione del presente bando di concorso pubblico e di accettare senza riserve ogni prescrizione e precisazione del bando di concorso;
s) di aver letto e compreso l'informativa sul trattamento dei dati personali riportata nel presente bando;
t) di autorizzare la pubblicazione del proprio nominativo sul sito internet dell'ASL di Brindisi per tutte le comunicazioni inerenti il concorso pubblico;

L'aspirante dovrà, inoltre, indicare obbligatoriamente, pena esclusione, l'indirizzo di posta elettronica certificata personale (Pec) presso il quale deve, ad ogni effetto, essergli fatta pervenire ogni comunicazione inerente al Concorso Pubblico ed alle convocazioni per il conferimento di incarichi.

La trasmissione dell'istanza di partecipazione tramite PEC personale del candidato, ai sensi dell'art. 65, comma 1, del decreto legislativo n. 82 del 2005, costituisce sottoscrizione elettronica ex art. 21, comma 1, dello stesso decreto legislativo.

Ai sensi dell'art. 20 della Legge n. 104/1992, i portatori di handicap sono tenuti a specificare nella domanda l'eventuale ausilio necessario, in relazione al proprio handicap, per sostenere le prove d'esame, nonché l'eventuale necessità di tempi aggiuntivi allegando alla stessa certificato della competente Commissione preposta all'accertamento dell'handicap.
La presentazione della domanda implica il consenso del candidato al trattamento dei propri dati personali, compresi i dati sensibili nel rispetto di quanto disposto dal D. Lgs. n. 196/2003 per lo svolgimento di tutte le fasi della presente procedura selettiva.

5 - DOCUMENTAZIONE DA ALLEGARE ALLA DOMANDA DI PARTECIPAZIONE

Alla domanda di partecipazione al Concorso i candidati devono allegare:
1. fotocopia del documento di riconoscimento in corso di validità.
2. tutte le certificazioni relative ai titoli che ritengano opportuno presentare agli effetti della valutazione di merito e della formulazione della graduatoria.
3. le certificazioni relative ai titoli che danno diritto ad usufruire della precedenza o preferenza a parità di valutazione indicati dall'art. 5 comma 4 del D.P.R. n. 287/94;
La documentazione di cui sopra dovrà essere prodotta con dichiarazione sostitutiva di certificazione, ovvero mediante dichiarazione sostitutiva di atto di notorietà, ai sensi del D.P.R. n. 245/2000, anche in ordine all'assunzione di responsabilità delle dichiarazioni rese, sottoscritte dal candidato e formulate nelle forme e nei limiti previsti dal citato decreto come modificato dalla Legge n. 183 del 12/11/2011.
Nella documentazione relativa ai servizi svolti, anche se documentati mediante dichiarazione sostitutiva di atto di notorietà ai sensi dell'art. 47 del D.P.R. n. 245/2000, devono essere attestate se ricorrano o meno le condizioni di cui all'ultimo comma dell'art. 46 del D.P.R. 20/12/1979 n. 761, in presenza delle quali il punteggio di anzianità deve essere ridotto. In caso positivo, l'attestazione deve precisare la misura della riduzione del punteggio.
4. pubblicazioni.
Le pubblicazioni devono essere edite a stampa; possono tuttavia essere presentate anche in fotocopia ed autenticate dal candidato, ai sensi dell'art. 19 del D.D.R. n. 245/2000, purché il medesimo attesti, mediante dichiarazione sostitutiva dell'atto di notorietà, corredata da fotocopia semplice di un proprio documento di

identità personale, che le copie dei lavori specificamente richiamati nell'autocertificazione sono conformi agli originali.

Gli aspiranti dovranno inoltre allegare alla domanda di partecipazione:

1. **Curriculum formativo e professionale**, **debitamente autocertificato**, datato e firmato, dal quale si evincano, tra l'altro, le attività formative e di aggiornamento con indicazione del numero dei crediti formativi.
   Quanto dichiarato nel curriculum sarà valutato unicamente se supportato da formale documentazione o da autocertificazione resa ai sensi di legge.
2. **un elenco contenente l'indicazione dei documenti e dei titoli allegati alla domanda di partecipazione**.
3. **Copia documento identità in corso di validità**.

Tutti i documenti allegati alla domanda devono essere numerati progressivamente; tali numeri dovranno corrispondere esattamente a quelli riportati nell'elenco di cui al punto 2.

Non saranno presi in considerazione documenti, titoli o pubblicazioni che perverranno a questa Amministrazione dopo il termine ultimo per la presentazione della domanda di partecipazione al Concorso Pubblico.

I titoli redatti in lingua straniera devono essere corredati da una traduzione in lingua italiana certificata, conforme al testo straniero, redatta dalla competente rappresentanza diplomatica o consolare, ovvero da un traduttore ufficiale.

AUTOCERTIFICAZIONE

Si precisa che il candidato deve presentare in carta semplice e senza autentica di firma, ai sensi del D.P.R. n. 245/2000, come modificato dall'art. 15 della Legge n. 183 del 12/11/2011:

- **"dichiarazione sostitutiva di certificazione"**: nei casi tassativamente indicati nell'art. 46 del D.P.R. n. 245/2000 (ad esempio: stato di famiglia, iscrizione all'albo professionale, possesso del titolo di studio, di specializzazione, di abilitazione, ecc.);
  La "dichiarazione sostitutiva di certificazione" deve essere corredata da fotocopia semplice di un documento di identità personale in corso di validità.
- **"dichiarazione sostitutiva dell'atto di notorietà"**: per tutti gli stati, fatti e qualità personali non compresi nell'elenco di cui al citato art. 46 del D.P.R. n. 245/2000 (ad esempio: borse di studio, attività di servizio, incarichi libero-professionali, attività di docenza, frequenza a corsi di formazione e di aggiornamento, partecipazione a convegni e seminari, conformità agli originali di pubblicazioni, ecc.). La stessa può riguardare anche il fatto che la copia di un atto o di un documento conservato o rilasciato da una pubblica amministrazione, la copia di una pubblicazione ovvero la copia di un titolo di studio sono conformi all'originale.
  La "dichiarazione sostitutiva dell'atto di notorietà" deve essere corredata da fotocopia semplice di un documento di identità personale in corso di validità.
  In ogni caso, la dichiarazione resa dal candidato - in quanto sostitutiva a tutti gli effetti della certificazione - deve contenere tutti gli elementi necessari alla valutazione del titolo che il candidato intende produrre; l'omissione anche di un solo elemento comporta la non valutazione del titolo autocertificato. In particolare, con riferimento al servizio prestato, la dichiarazione sostitutiva dell'atto di notorietà deve contenere l'esatta denominazione dell'Azienda o dell'Ente del Comparto presso cui il servizio è stato prestato, la qualifica, il tipo di rapporto di lavoro (tempo indeterminato/determinato, tempo pieno/part-time), le date di inizio e di conclusione del servizio, nonché le eventuali interruzioni (aspettativa senza assegni, sospensioni etc.) e quant'altro necessario per valutare il servizio.

L'Amministrazione è tenuta ad effettuare idonei controlli sulla veridicità del contenuto delle dichiarazioni sostitutive ricevute e si precisa che, oltre la decadenza dai benefici eventualmente conseguiti dall'interessato, sulla base di dichiarazione non veritiera, sono applicabili le sanzioni penali previste per le ipotesi di falsità in atti e dichiarazioni mendaci.

6 – AMMISSIONE/ESCLUSIONE DEI CANDIDATI

L'ammissibilità, ovvero la non ammissibilità dei candidati alla procedura oggetto del presente concorso, è deliberata, con provvedimento motivato, dal Direttore Generale dell'Azienda.
L'esclusione è notificata agli interessati entro trenta giorni dall'esecutività della relativa Deliberazione.
Costituiscono motivo di esclusione:

a) il mancato possesso di uno o più requisiti sia generali che specifici richiesti per l'ammissione;
b) mancata indicazione dell'indirizzo PEC personale;
c) mancata fotocopia del documento di identità in corso di validità;
d) trasmissione dell'istanza con modalità diversa dalla PEC;
e) la presentazione di autocertificazioni relative al possesso dei requisiti, generali e specifici, di ammissione all'Avviso, rese in termini difformi da quanto disposto dalla normativa vigente in materia, da cui non si evince il possesso dei requisiti medesimi;
f) l'inoltro della domanda di partecipazione prima del giorno successivo alla pubblicazione del Bando sulla Gazzetta Ufficiale della repubblica Italiana o oltre il termine di scadenza del bando (30° giorno successivo alla pubblicazione sulla Gazzetta Ufficiale della repubblica Italiana);
g) essere stato dispensato, destituito o licenziato da una pubblica amministrazione;
h) la omessa dichiarazione non altrimenti rilevabile, resa mediante autocertificazione ai sensi del D.P.R. n. 245/00, contestuale e/o allegata all'istanza di ammissione, del possesso di uno solo dei requisiti generali e specifici di ammissione prescritti dal presente bando;
i) titolarità di rapporto di impiego a tempo indeterminato con questa A.S.L. nella medesima posizione funzionale e disciplina oggetto dell'Avviso.

Non possono accedere agli impieghi coloro che sono stati interdetti dai pubblici uffici, coloro che sono stati esclusi dall'elettorato attivo, coloro che sono stati destituiti o dispensati o licenziati dall'impiego presso una pubblica amministrazione, coloro che sono stati dichiarati decaduti da un impiego presso una pubblica amministrazione a seguito dell'accertamento che l'impiego stesso è stato conseguito mediante la produzione di documenti falsi o viziati da invalidità non sanabili o con dichiarazioni mendaci.

7 - COMMISSIONE ESAMINATRICE

La Commissione Esaminatrice sarà composta in conformità a quanto previsto dall'art. 25 del D.P.R. n. 283/97 secondo le modalità previste dagli artt. 5 e 6 dello D.P.R. medesimo. Le operazioni di sorteggio del componente da nominare saranno pubbliche ed avranno luogo presso la sede dell'Azienda Sanitaria Locale di Brindisi – Via Napoli n. 8 - con inizio alle ore 10.30 del primo giovedì successivo non festivo alla data di scadenza del presente bando e, ove necessario, ogni giovedì successivo fino al compimento delle operazioni.

8 - PUNTEGGI E PROVE DI ESAME

Il punteggio a disposizione della Commissione è quello previsto degli artt. 11 e 31 del D.P.R. n. 283/97, e precisamente 100 punti così ripartiti:

a) 20 punti per i titoli;
b) 80 punti per le prove di esame.

I punti per le prove di esame sono così ripartiti:

a) 30 punti per la prova scritta;
b) 30 punti per la prova pratica;
c) 20 punti per la prova orale.

I punti per la valutazione dei titoli sono così ripartiti fra le seguenti categorie:

a) titoli di carriera punti 10

b) titoli accademici e di studio	punti	3
c) pubblicazioni e titoli scientifici	punti	3
d) curriculum formativo e professionale	punti	4

VALUTAZIONE TITOLI:

Titoli di carriera:

a) Servizio di ruolo nel livello a concorso o in livello superiore presso le USL, le aziende ospedaliere, gli enti di cui agli articoli 22 e 23 e presso altre pubbliche amministrazioni: punti 1,00 per anno. Nella certificazione relativa ai servizi resi presso le Aziende del Servizio Sanitario Nazionale deve essere attestato se ricorrono le condizioni di cui all'ultimo comma dell'art. 46 del D.P.R. 761/79.

b) Servizio di ruolo in altra posizione funzionale presso gli enti di cui alla lettera a): punti 0,50 per anno;

Titoli accademici e di studio:

a) Specializzazioni di livello universitario, in materie attinenti alla posizione funzionale da conferire: punti 1,00 per ognuna;

b) Altre lauree, oltre quella richiesta per l'ammissione al concorso, purché attinenti alla posizione funzionale da conferire: punti 0,50 per ognuna, fino ad un massimo di punti 1,00.

Le pubblicazioni e titoli scientifici ed il *curriculum* formativo e professionale sono valutati con un punteggio attribuito dalla commissione con motivata valutazione, tenuto conto dell'attinenza
dei titoli posseduti con il profilo professionale da conferire e delle disposizioni dell'art. 11 del D.P.R. n. 283/97.

Le prove di esame del concorso in questione, ai sensi dell'art. 30, comma 1, del D.P.R.10/12/1997, n. 283, sono le seguenti:

Prova scritta:

- relazione su caso clinico simulato o su argomenti inerenti alla disciplina messa a concorso, o soluzione di una serie di quesiti a risposta sintetica inerenti alla disciplina stessa.

Il superamento della prova scritta è subordinato al raggiungimento di una valutazione di sufficienza, espressa in termini numerici di almeno **21/30**.

Prova pratica:

- su tecniche e manualità peculiari della disciplina. La prova pratica deve comunque essere anche illustrata schematicamente per iscritto.

Il superamento della prova pratica è subordinato al raggiungimento di una valutazione di sufficienza, espressa in termini numerici di almeno **21/30**.

Prova orale:

- sulle materie inerenti alla disciplina a concorso nonchè sui compiti connessi alla funzione da conferire.

Il superamento della prova orale è subordinato al raggiungimento di una valutazione di sufficienza, espressa in termini numerici di almeno **14/20**.

Il diario della prova scritta sarà comunicato ai candidati esclusivamente a mezzo PEC, almeno quindici giorni prima della data della prova stessa, all'indirizzo di posta elettronica certificata personale (Pec) degli stessi.

Ai candidati ammessi alle prove pratica e orale sarà data comunicazione esclusivamente a mezzo PEC, con l'indicazione del voto riportato nella prova scritta, almeno venti giorni prima dalla data fissata per l'espletamento delle prove stesse, all'indirizzo di posta elettronica certificata personale (Pec) degli stessi.

In relazione al numero dei candidati la Commissione può stabilire l'effettuazione della prova orale nello stesso giorno di quello fissato per la prova pratica.

Prima di sostenere le singole prove di esami i candidati dovranno esibire un documento legale di riconoscimento.

I candidati che non si presenteranno a sostenere anche una sola prova di esame nei giorni, ora e sede stabiliti, saranno dichiarati decaduti dal concorso, quale che sia la causa dell'assenza, anche se indipendente dalla loro volontà.

9 - ISTRUZIONI PROVE SCRITTE

Durante le prove scritte non è permesso ai concorrenti di comunicare tra loro verbalmente o per iscritto, ovvero di mettersi in relazione con altri, salvo che con gli incaricati della vigilanza o con i membri della commissione esaminatrice.

I candidati non possono portare carta da scrivere, appunti manoscritti, libri o pubblicazioni di qualunque specie. Possono consultare soltanto i testi di legge non commentati ed autorizzati dalla commissione, se previsti dal bando di concorso, ed i dizionari.

E' vietato introdurre in sede di esame: cellulari – palmari – smartwatch – tablet – fotocamere – videocamere e ogni strumento idoneo alla memorizzazione di informazioni o alla trasmissione di dati.

Il concorrente che contravviene alle disposizioni precedenti o comunque abbia copiato in tutto o in parte lo svolgimento del tema, è escluso dal concorso. Nel caso in cui risulti che uno o più candidati abbiano copiato, in tutto o in parte, l'esclusione è disposta nei confronti di tutti i candidati coinvolti.

10 - GRADUATORIA

La Commissione esaminatrice, conclusa la procedura concorsuale, sulla base della valutazione dei titoli e dei voti attribuiti nelle prove d'esame, formulerà:

- una graduatoria finale di merito dei candidati idonei in possesso di specializzazione, nella disciplina e/o disciplina equipollente e/o affine alla data di scadenza del bando;
- una graduatoria finale di merito dei candidati idonei, in formazione specialistica iscritti dal secondo anno della specifica disciplina a concorso.

E' dichiarato vincitore, nel limite del posto messo a concorso, il candidato utilmente collocato nella graduatoria finale di merito dei candidati idonei in possesso di specializzazione alla data di scadenza del bando. A parità di punteggio nella graduatoria si applica quanto previsto dalla Legge n. 191/98.

L'eventuale assunzione a tempo indeterminato dei medici in formazione specialistica, risultati idonei e utilmente collocati nella graduatoria finale di merito, è subordinata al conseguimento del titolo di specializzazione e all'esaurimento della graduatoria dei medici già specialisti alla data di scadenza del bando, giusto art. 1, commi 547 e 548 della legge 30 dicembre 2018;

Il Direttore Generale, riconosciuta la regolarità degli atti relativi alla procedura concorsuale, li approva con proprio provvedimento.

Sono esclusi dalle predette graduatorie i candidati che non abbiano conseguito in ciascuna delle prove d'esame la prevista valutazione di sufficienza.

Tutte le comunicazioni e/o notificazioni relative all'utilizzazione delle graduatorie finali di merito, anche per eventuali incarichi a tempo determinato, verranno fatte esclusivamente a mezzo Posta Elettronica Certificata (PEC).

L'ASL BR non assume alcuna responsabilità per mancate comunicazioni e/o notificazioni dipendenti da inesatta indicazione dell'indirizzo di Posta Elettronica Certificata personale del candidato o dalla mancata o tardiva comunicazione dell'indirizzo di Posta Elettronica Certificata personale del candidato indicato nella domanda di partecipazione, o comunque per eventi imputabili a fatti di terzi, a caso fortuito o forza maggiore.

11 - ASSUNZIONE CON CONTRATTO DI LAVORO A TEMPO INDETERMINATO PRESENTAZIONE DOCUMENTI DI RITO

L'accertamento della idoneità fisica all'impiego è effettuato a cura dell'Azienda di riferimento prima dell'immissione in servizio.

L'accertamento del mancato possesso dei requisiti pregiudica l'assunzione.

L'assunzione in servizio resta subordinata al reperimento delle risorse finanziarie necessarie e al rispetto della normativa vigente in materia di assunzioni.

I vincitori del concorso saranno invitati, esclusivamente a mezzo PEC, a stipulare contratto individuale di lavoro a tempo indeterminato, regolato dalla disciplina del C.C.N.L. vigente per l'Area della Dirigenza Sanitaria.

A tal fine il vincitore dovrà produrre, nel termine di **gg. 10** dalla ricezione della relativa comunicazione a mezzo PEC, a pena di decadenza nei diritti conseguenti alla partecipazione alla procedura concorsuale, i documenti e/o le certificazioni sostitutive degli stessi indicati nella relativa richiesta.

E' in ogni modo condizione risolutiva del contratto individuale di lavoro in qualsiasi momento e senza obbligo di preavviso, la presentazione di documenti falsi o dichiarazioni non veritiere viziati da invalidità.

La nomina diviene definitiva dopo il compimento, con esito favorevole, del previsto periodo di prova di cui alla vigente normativa contrattuale.

12 - MODALITÀ DI TRATTAMENTO DEI DATI FORNITI

Ai sensi degli artt. 13 e 14 del Regolamento UE 679/2016 (Regolamento Generale sulla Protezione dei Dati – di seguito Regolamento) si informano i candidati che i dati personali forniti in sede di partecipazione alla presente procedura selettiva o comunque acquisiti a tale scopo dall'Azienda Sanitaria Locale Br, saranno trattati per le finalità di gestione della predetta procedura di selezione e saranno utilizzati anche successivamente all'eventuale instaurazione del rapporto di lavoro per le finalità inerenti alla gestione dello stesso.

Potranno essere acquisite d'ufficio alcune informazioni per verificare le dichiarazioni presentate dai candidati (es. richiesta di verifica del casellario giudiziale; richieste di conferma dei titoli di studio a Scuole ed Università, richiesta ai Comuni dello stato di famiglia, ecc.).

La base giuridica del trattamento è rinvenibile - nell'esecuzione di un compito di interesse pubblico o connesso all'esercizio di pubblici poteri di cui è investito il titolare del trattamento, nell'adempimento di un obbligo legale, nell'esecuzione del contratto di lavoro di cui l'interessato è parte o nell'esecuzione di misure precontrattuali adottate su richiesta dello stesso, nel perseguimento dell'interesse legittimo del Titolare (es.: tutela dei diritti del Titolare in sede stragiudiziale e giudiziale, ecc.).

Il conferimento dei dati personali è obbligatorio ai fini della valutazione dei requisiti di partecipazione e del possesso degli eventuali titoli previsti; la loro mancata indicazione comporta l'esclusione dalla procedura selettiva.

I dati personali dei candidati saranno trattati nei modi previsti dalla legge e nel rispetto del segreto professionale e d'ufficio.

Saranno trattati sia in forma cartacea, che in formato digitale e con l'adozione di misure tecniche ed organizzative per assicurare adeguati livelli di sicurezza da personale dipendente o da altri soggetti che collaborano con l'Azienda, tutti debitamente a ciò autorizzati dal Titolare o da un suo delegato, nonché da soggetti appositamente designati dal Titolare quali Responsabili del trattamento dei dati personali.

I dati personali non verranno in alcun modo diffusi. Nella misura strettamente indispensabile per svolgere attività istituzionali previste dalle vigenti disposizioni in materia alcuni di essi potranno essere comunicati a soggetti pubblici a cui la comunicazione avviene in forza di obblighi normativi ed a soggetti terzi (persone fisiche o giuridiche) che svolgono servizi nei confronti di questa ASL BR.

I dati personali forniti all'Azienda Sanitaria Locale BR saranno conservati per il tempo necessario al perseguimento delle finalità per le quali sono trattati e comunque nel rispetto dei termini previsti dalle vigenti procedure di scarto degli archivi documentali (si richiama al riguardo il Massimario di scarto).

Nella qualità di interessato al trattamento, il candidato ha diritto di

- ottenere l'accesso ai propri dati personali ed alle informazioni relative agli stessi;
- ottenere l'aggiornamento, la rettifica dei dati inesatti o l'integrazione di quelli incompleti;
- ottenere la limitazione del trattamento dei dati personali che lo riguardano, nei casi previsti;
- ottenere la cancellazione (se sono venute meno le finalità del trattamento o l'interesse legittimo del Titolare e fatta eccezione per i dati contenuti in atti che devono essere obbligatoriamente conservati);
- opporsi al loro trattamento, in tutto o in parte, per motivi legittimi;
- proporre reclamo all'Autorità Garante per la Protezione dei dati personali, qualora ne ricorrano i

presupposti, seguendo le procedure e le indicazioni pubblicate sul sito web dell'Autorità Garante www.garanteprivacy.it.

Per l'esercizio dei suddetti diritti, il candidato potrà presentare una istanza in forma scritta a:
TITOLARE DEL TRATTAMENTO :
AZIENDA SANITARIA LOCALE BR
in persona del suo legale rappresentante pro-tempore
Sede legale: via Napoli, n°8, 72100 – BRINDISI ; Email: direzionegenerale@asl.brindisi.it;
Pec: protocollo.asl.brindisi@pec.rupar.puglia.it
RESPONSABILE DELLA PROTEZIONE DEI DATI (RPD)
Contatti : Indirizzo : Via Napoli, n°8 , 72100 - BRINDISI;
Email: responsabileprotezionedati@asl.brindisi.it
Pec: protocollo.asl.brindisi@pec.rupar.puglia.it

13 - NORME FINALI

L'Azienda si riserva la facoltà di modificare, sospendere e/o revocare il presente bando a suo insindacabile giudizio, dandone tempestiva notizia mediante pubblicazione nel BURP, senza l'obbligo però di comunicare i motivi e senza che gli interessati stessi possano avanzare pretese o diritti di sorta;
Il presente bando costituisce "*lex specialis*" della procedura concorsuale e, pertanto, la partecipazione alla stessa comporta, implicitamente, l'accettazione, senza riserva alcuna, di tutte le disposizioni ivi contenute.

Per quanto non specificatamente espresso nel presente bando, valgono le disposizioni di legge che disciplinano la materia con particolare riferimento al D.P.R. n. 283/97 e al D.P.R. 487/94 ed al vigente C.C.N.L. della Dirigenza Sanitaria.

Per eventuali chiarimenti o informazioni gli aspiranti potranno prendere visione del presente bando, dopo la pubblicazione, sul sito internet istituzionale, ***www.sanita.puglia.it*** **– link ASL BR (**Albo Pretorio/Bandi di Concorso e Avvisi) oppure potranno rivolgersi all'Area Gestione del Personale – U.O. "Assunzioni, Concorsi e Gestione delle Dotazioni Organiche" mail: areagestionedelpersonale@asl.brindisi.it.

IL DIRETTORE GENERALE
(Dr. Maurizio De Nuccio)

Allegato "A"
Schema di domanda per i partecipanti alla Procedura Concorsuale per Dirigente Medico di Ortopedia e Traumatologia)
Allegare copia documento di riconoscimento in corso di validità

Al Direttore Generale
Azienda Sanitaria Locale Brindisi
Via Napoli n. 8
72100 B R I N D I S I
selezioni.asl.brindisi@pec.rupar.puglia.it

Il/la sottoscritto/a (cognome) _____ (nome) _____

chiede di poter partecipare al **Concorso pubblico, per titoli ed esami, per la copertura di n. N. 5 posti di Dirigente Medico della disciplina di Ortopedia e Traumatologia**, pubblicato sul B.U.R. Puglia n._____ del_____ e per estratto nella Gazzetta Ufficiale Repubblica Italiana n._____ del_____, dichiarando ai sensi degli artt. 46 e 47 del D.P.R. n. 245/2000, consapevole delle responsabilità penali in caso di dichiarazioni mendaci ai sensi dell'art.76 del medesimo D.P.R. n. 245/2000, quanto segue:

- di essere nato/a a _____ prov._____ il_____;

- codice fiscale_____ Tel._____ Cell._____;

- di risiedere a:

  Località_____ prov._____**c.a.p. _____**

  Via_____ **n**._____

- **di possedere il seguente indirizzo di posta elettronica certificata personale (Pec) agli effetti di ogni comunicazione relativa al concorso pubblico ed all'utilizzazione della graduatoria finale di merito (anche per eventuali incarichi a tempo determinato) _____(1);**

- di possedere la cittadinanza _____;

- di essere iscritto/a nelle liste elettorali del Comune di _____;

- di non aver riportato condanne penali ovvero di aver riportato le seguenti condanne penali (2)_____ _____;

- di non aver procedimenti penali in corso ovvero di aver i seguenti procedimenti penali in corso_____ _____;

- **non essere stato destituito o dispensato dall'impiego presso una pubblica amministrazione** per persistente insufficiente rendimento ovvero di non essere stato dichiarato decaduto da altro impiego presso una pubblica amministrazione ai sensi della normativa contrattuale, per aver conseguito l'impiego mediante la produzione di documenti falsi o viziati da invalidità non sanabile ai sensi dell'art. 127, 1° comma, lettera d) del D.P.R. n. 3 del 10.01.1957 ovvero di _____ _____;

- **non essere stato destituito o dispensato** dall' impiego presso pubbliche amministrazioni **o licenziato da precedente impiego** presso pubbliche amministrazioni a seguito di procedimento disciplinare ovvero_____ _____;

- di essere in possesso della Laurea in Medicina e Chirurgia conseguita il _____ presso l'Università degli Studi _____ di_____;

- di essere in possesso della Specializzazione in_____ conseguita il_____ presso l'Università degli Studi di_____ durata anni_____

ovvero

- di essere iscritto al_____ anno della Scuola di Specializzazione in _____ presso l'Università degli Studi di_____ durata anni_____;

- di trovarsi nella seguente posizione nei riguardi degli obblighi di leva_____;

· di essere iscritto all'all'albo dell'ordine professionale dei medici chirurghi di_____;

- di non aver prestato servizio presso le seguenti Pubbliche Amministrazioni ovvero di aver prestato servizio presso la seguente Pubblica Amministrazione_____ dal _____ al_____ con il seguente profilo professionale_____ il cui rapporto è cessato per i seguenti motivi_____;

- **di non essere stato destituito, dispensato o licenziato dall'impiego presso una pubblica amministrazione ;**

- di non aver riportato condanne penali anche di primo grado e non avere in corso procedimenti penali relativi a reati contro la pubblica amministrazione o che si riferiscano al profilo oggetto del concorso;

- di non avere diritto di preferenza alla nomina a parità di merito e a parità di titoli, ovvero di aver diritto in quanto è in possesso dei seguenti requisiti previsti dall'art. 5 del D.P.R. n. 287/94: _____;

- di aver preso visione del presente bando di concorso pubblico e di accettare senza riserve ogni prescrizione e precisazione del bando di concorso;

- di autorizzare la pubblicazione del proprio nominativo sul sito internet dell'ASL di Brindisi per tutte le comunicazioni inerenti il concorso pubblico;

- dichiara di aver letto e compreso l'informativa sul trattamento dei dati personali riportata nel presente del bando;

Data,..... Firma .....

Il sottoscritto allega alla presente domanda :

1) ***curriculum formativo e professionale autocertificato;***
2) ***elenco dei documenti e titoli presentati;***
3) ***copia documento d'identità in corso di validità***
4) _____

---

(1) **la mancata indicazione dell'indirizzo di Posta Elettronica Certificata Personale comporta l'esclusione del candidato dalla procedura concorsuale**.

(2) Indicare le eventuali condanne riportate (anche se sia stata concessa amnistia, condono, indulto o perdono giudiziale), la data del provvedimento e l'autorità che l'ha emesso.

ASL BT

AVVISO PUBBLICO, PER SOLI TITOLI, PER IL CONFERIMENTO DI N. 1 INCARICO DI LAVORO A TEMPO DETERMINATO DI DIRIGENTE MEDICO - AREA SANITA' - DISCIPLINA DI ANATOMIA PATOLOGICA IN SOSTITUZIONE DI PERSONALE ASSENTE A VARIO TITOLO CON DIRITTO ALLA CONSERVAZIONE DEL POSTO DA DESTINARE ALL' U.O.S.V.D. DI ANATOMIA PATOLOGICA PRESSO IL P.O. DI ANDRIA.

LA DIRETTRICE GENERALE

In esecuzione della delibera n. 1761 del 18/10/2024

RENDE NOTO

Che è indetto, ai sensi del D.P.R. n. 483/1997, avviso pubblico, per soli titoli, per il conferimento di n. 1 incarico a tempo determinato di **Dirigente Medico – Area Sanità – disciplina di Anatomia Patologica, in sostituzione di personale assente a vario titolo con diritto alla conservazione del posto.**

Il presente avviso è indetto ed espletato in conformità a:

- disposizioni di cui al D.Lgs n. 502/1992 e s.m. e i.;
- disposizioni di cui al D.P.R. 483/97;
- disposizioni di cui alla Legge 10/04/91 n. 125, all'art. 57 del D. L.vo n. 165/2001 e s.m. e i. e al D. Lgs. n. 198/2006, che garantiscono pari opportunità tra uomini e donne per l'accesso al lavoro;
- le disposizioni di cui all'art. 2, comma 9, della Legge n. 191/98;
- le disposizioni di cui al D. Lgs. 165/2001 e s.m. e i.;
- le disposizioni di cui al D.Lgs. n. 81/2015 e s.m.i.;
- le disposizioni di cui al DPR n. 487 del 09/05/1994 e s.m.i.;
- le disposizioni di cui alla D.G.R n. 937 del 04/07/2024.

Il trattamento giuridico ed economico è regolato e stabilito dalle norme legislative e contrattuali vigenti per il personale della Dirigenza dell'Area Sanità.

Il rapporto di lavoro, conseguente al presente avviso, è disciplinato dal CCNL della dirigenza Area Sanità, è a tempo pieno ed è, quindi, incompatibile con qualsiasi altro rapporto o incarico, sia pubblico che privato, anche se di natura convenzionale, fatto salvo quanto diversamente disciplinato da norme specifiche applicabili.

Ai sensi e per effetti del D.Lgs n. 196/2003 e s.m.i. e del GDPR del 25/05/2018, l'Azienda è autorizzata al trattamento dei dati personali dei concorrenti, finalizzato agli adempimenti connessi alla presente procedura.

ART. 1 - REQUISITI DI AMMISSIONE

REQUISITI GENERALI

Possono partecipare al suddetto Avviso coloro che possiedono i seguenti requisiti generali:

a) **essere cittadini italiani o equiparati ai fini dell'accesso al pubblico impiego**. Sono equiparati ai cittadini italiani, ai sensi dell'art. 38 del D.Lgs. n. 165/2001 s.m.i.
   1. gli italiani non appartenenti alla Repubblica;
   2. i cittadini degli Stati membri dell'Unione Europea e i loro familiari non aventi la cittadinanza di uno Stato membro che siano titolari del diritto di soggiorno o del diritto di soggiorno permanente;
   3. i cittadini di Paesi terzi che siano titolari di permesso di soggiorno UE per soggiornanti di lungo

periodo o che siano titolari di status di rifugiato ovvero dello status di protezione sussidiaria.
I cittadini degli Stati membri dell'Unione Europea devono possedere i seguenti requisiti ai sensi del D.P.C.M. n. 174/1994 ovvero:

1. godimento dei diritti civili e politici anche negli Stati di appartenenza o provenienza;
2. possesso, fatta eccezione della titolarità della cittadinanza italiana, di tutti gli altri requisiti previsti per i cittadini della Repubblica;
3. adeguata conoscenza della lingua italiana.

b) **Idoneità fisica all'impiego**: l'accertamento dell'idoneità fisica all'impiego è effettuato, a cura dell'ASL BT, prima dell'immissione in servizio. In caso di accertamento sanitario negativo o con limitazioni, o nel caso in cui l'interessato non si presenterà alla visita medica nel giorno e nel luogo comunicato senza giustificato motivo, non si darà corso all'assunzione;

c) **Essere in regola con le leggi sugli obblighi militari**;

d) **Godimento dei diritti politici**. Non possono accedere agli impieghi coloro che siano esclusi dall'elettorato attivo e coloro che siano stati destituiti o dispensati dall'impiego presso Pubbliche Amministrazioni per aver conseguito l'impiego stesso mediante la produzione di documenti falsi o viziati da invalidità non sanabile;

e) **Non avere riportato condanne penali** che impediscano, ai sensi delle vigenti disposizioni in materia, la costituzione di rapporto di impiego con la Pubblica Amministrazione;

f) **Non essere stati destituiti o dispensati dall'impiego presso una pubblica amministrazione** per persistente insufficiente rendimento, **ovvero non essere stati dichiarati decaduti dall'impiego.**

REQUISITI SPECIFICI DI AMMISSIONE

Ai sensi dell'art. 24 del D.P.R. 10/02/1997 n. 483, i requisiti specifici di ammissione sono i seguenti:

1. **Laurea in Medicina e Chirurgia**;

2. **Specializzazione nella disciplina di Anatomia Patologica, in discipline equipollenti e/o affini,** *ex* D. M. 30 e 31 gennaio 1998 e s.m.i. Ai sensi dell'art. 56, comma 2, del D.P.R. 10/12/1997, n. 483, il personale in servizio di ruolo alla data di entrata in vigore del citato decreto (1 febbraio 1998) è esentato dal requisito della specializzazione nella disciplina relativa al posto di ruolo già ricoperto alla predetta data per la partecipazione ai concorsi presso le AA.SS.LL. e le AA.OO. diverse da quella di appartenenza; in tale ipotesi il candidato dovrà autocertificare la condizione di cui innanzi ai sensi del D.P.R. n. 445/2000.

3. **Iscrizione all'albo del relativo ordine professionale.** L'iscrizione al corrispondente ordine Albo professionale di uno dei Paesi dell'Unione Europea o di Paese non comunitario consente la partecipazione all'avviso. Si precisa che i titoli di studio conseguiti all'estero saranno considerati utili purché riconosciuti equipollenti ad uno dei titoli di studio italiani dagli organi competenti, in base a quanto previsto dall'art. 38, comma 3, del D.lgs. 165/2001, come da ultimo modificato dalla Legge n. 15 del 15 febbraio 2022, di conversione del D.L. 31 dicembre 2021 n. 228.

4. Ai sensi e per gli effetti dell'art. 2 bis D.L. n. 18/2020 convertito in Legge n. 27/2020, modificato ed integrato dall'art. 4, comma 4, del D. L. n. 215 del 30/12/2023, avente ad oggetto: "*Disposizioni urgenti in materia di termini legislativi*", sino al 31/12/2024 possono essere conferiti incarichi di lavoro subordinato a tempo determinato e parziale a **medici specializzandi, iscritti regolarmente all'ultimo**

anno e penultimo anno del corso della Scuola di specializzazione di Anatomia Patologica, o in discipline equipollenti e/o affini, fatte salvi eventuali ulteriori disposizioni normative che dovessero intervenire entro i termini di scadenza dell'avviso.

Ai sensi dell'art. 49 e 50 del D.P.R. 31/08/1999, n.394 e s.m.i., i titoli accademici di studio conseguiti all'estero, devono essere corredati dal decreto di riconoscimento rilasciato dal Ministero della Salute Italiano ed il candidato deve risultare abilitato ad esercitare in Italia la professione di medico-chirurgo.

Non possono accedere agli impieghi coloro che siano stati esclusi dall'elettorato attivo, nonché coloro che siano stati dispensati dall'impiego presso una pubblica amministrazione per aver conseguito l'impiego stesso mediante la produzione di documenti falsi o viziati da invalidità non sanabile.

La partecipazione all'Avviso non è soggetta a limiti di età, ex L. n. 127/97, fermi restando quelli previsti per il collocamento a riposo.

I requisiti generali e specifici devono essere posseduti alla data di scadenza del termine stabilito dal presente avviso per la presentazione delle relative domande di ammissione.

ART. 2 - MODALITÀ E TERMINE DI PRESENTAZIONE DELLE DOMANDE

La domanda di partecipazione al concorso **dovrà essere, pena l'esclusione, PRODOTTA ESCLUSIVAMENTE TRAMITE PROCEDURA TELEMATICA** collegandosi al seguente sito internet: **https://aslbat.concorsismart.it/**

Successivamente accedere alla piattaforma tramite il Sistema Pubblico di Identità Digitale (SPID).
Dopo aver completato la procedura di registrazione e aver acconsentito al trattamento dei dati personali, sarà possibile accedere alle Sezioni ***"Curriculum"*** e ***"Concorsi".***

Il candidato potrà eventualmente compilare la sezione "Curriculum" direttamente sulla piattaforma, inserendo titoli ed esperienze professionali possedute, che verranno trasferiti all'interno della candidatura per la procedura prescelta.

Sarà possibile anche accedere direttamente alla sezione "Concorsi" e presentare domanda per il concorso di interesse ("Presenta una domanda per questa procedura"), inserendo i requisiti richiesti dal Bando.

Dopo aver letto la guida alla compilazione della domanda (Manuale d'uso) pubblicata nella piattaforma, compilare la domanda on-line seguendo tutti i campi **obbligatori**.

Al termine della compilazione di tutte le Sezioni, si può procedere all'invio della DOMANDA DI PARTECIPAZIONE. La domanda potrà essere trasmessa solo dopo aver completato tutte le Sezioni e confermato l'invio. In caso contrario il sistema genererà automaticamente un messaggio di richiesta di compilazione dei campi mancanti e di errore.

Nella Sezione *"Conferma e di invio"* saranno visualizzati i seguenti campi:

- *Annulla domanda*: permette di eliminare tutte le Sezioni della domanda compilata;
- *Anteprima domanda:* permette di visualizzare l'anteprima della domanda compilata e scaricarla;
- *Invia domanda*: consente di inviare definitivamente la propria candidatura.

Il sistema informatico inoltrerà al candidato una mail di conferma dell'avvenuto invio della domanda. Qualora non si ricevesse la mail, è possibile scaricare e stampare il riepilogo della domanda nella Sezione *"Riepilogo Candidatura"*.

Per la modifica e variazione di eventuali informazioni erroneamente inserite o mancanti, il candidato può effettuare la riapertura della domanda dalla sezione "Riepilogo Domanda" selezionando il tasto "Annulla invio domanda". Una volta effettuate le modifiche, il candidato dovrà inviare nuovamente la domanda di partecipazione, cliccando il tasto Invia domanda, presente nella Sezione "Conferma e Invio".

La presentazione delle domande deve essere effettuata **entro le ore 18 del 15º giorno successivo a quello della data di pubblicazione del bando sul Bollettino Ufficiale della Regione Puglia**. Qualora detto giorno sia festivo il termine è prorogato al primo giorno successivo non festivo.

Scaduto il predetto termine utile per la presentazione della domanda di partecipazione, il sistema non permetterà più l'accesso alla procedura e non saranno ammesse regolarizzazioni, sotto qualsiasi forma, delle domande già inoltrate.

Non sono ammesse altre forme di produzione o di invio delle domande di partecipazione al concorso e, pertanto, non saranno ritenute valide le domande di partecipazione al concorso presentate con modalità diverse da quella sopra indicata, **a pena di irricevibilità**.

La compilazione della domanda potrà essere effettuata 24 ore su 24 (salvo momentanee interruzioni per manutenzione del sito) da qualsiasi dispositivo collegato alla rete internet e dotato di un browser aggiornato di navigazione tra quelli di maggiore diffusione.

Per **supporto ed assistenza** relativi alla presente procedura, i candidati possono contattare il **Team di Assistenza Concorsi Smart** attraverso la **chat** presente in piattaforma, cliccando sul tasto ***"Contattaci"*** in basso a destra della pagina. La chat automatica, con operatore virtuale, è attiva 24 ore su 24, 7 giorni su 7 e fornisce risposte preimpostate alle domande più frequenti. Sarà possibile interrogare il sistema per ottenere indirizzi di posta elettronica specifici a cui rivolgersi. Per informazioni non reperibili autonomamente o tramite Chatbot, è possibile parlare direttamente con gli operatori digitando la parola "Operatore". Gli addetti all'assistenza sono disponibili dal lunedì al venerdì, dalle ore 9 :00 alle 13:00 e dalle ore 14:00 alle 18: 00 (esclusi i festivi).
Si consiglia di non inoltrare la domanda in prossimità delle ultime ore dell'ultimo giorno utile per la presentazione per evitare sovraccarichi del sistema, dei quali la ASL BT non si assume responsabilità alcuna, con la precisazione che l'assistenza tecnica fornita dagli operatori sarà garantita fino alle ore 18.00 del giorno di chiusura della presentazione della domanda.

La domanda sarà considerata presentata nel momento in cui il candidato concluderà correttamente la procedura on-line di iscrizione al concorso e riceverà dal sistema il messaggio di avvenuto inoltro della domanda. Il candidato riceverà una mail di conferma dell'avvenuta iscrizione, contenente il file riepilogativo della domanda, completa di numero identificativo, data e ora di invio.

La data di presentazione telematica della domanda di partecipazione al concorso è certificata dal sistema informatico ed è indicata nel "Riepilogo Candidatura". L'unico calendario e l'unico orario di riferimento sono quelli di sistema.

L'Amministrazione si riserva la facoltà di verificare la veridicità delle dichiarazioni prodotte.

Nello specifico, nella compilazione della domanda telematica, occorrerà indicare quanto segue:

- la dichiarazione relativa ai titoli di studio necessari per l'ammissione deve essere resa nella sezione **"*Titoli di studio e abilitazioni professionali*"** ed il candidato dovrà indicare la struttura presso la quale il titolo è stato conseguito e la data del conseguimento. Il titolo di studio conseguito all'estero deve avere ottenuto, entro la data di scadenza del termine utile per la presentazione della domanda, il riconoscimento al titolo italiano rilasciato dalle competenti autorità, che dovrà essere allegato alla

domanda;

- le dichiarazioni relative agli ulteriori titoli di studio, di cui il candidato è in possesso, possono essere rese nella stessa sezione **"*Titoli di studio e abilitazioni professionali*";**
- **per la Dirigenza medica**: le dichiarazioni relative ai periodi di formazione specialistica ai sensi del D.Lgs. 257/91 (prima dell'anno accademico 2006/2007) devono essere rese nella domanda online nella sezione **"Titoli di studio e abilitazioni professionali"** e verranno valutate secondo quanto previsto dall'art. 27 Comma 7 del Dpr 483/97(0,500 punti per anno), dovendo indicare la denominazione della specializzazione, l'Università di conseguimento la durata del corso e l'anno di immatricolazione;
- **per la Dirigenza medica**: le dichiarazioni relative ai periodi di formazione specialistica ai sensi del D.Lgs. 368/99 (successivamente all'anno accademico 2006/2007) devono essere rese nella domanda online nella sezione **"Titoli di studio e abilitazioni professionali"** e verranno valutate come servizio prestato nel livello iniziale del profilo stesso (1 punto per anno), nel limite massimo della durata del corso di studi, dovendo indicare anche la denominazione della specializzazione, l'Università di conseguimento, la durata del corso e l'anno di immatricolazione;
- le dichiarazioni inerenti i servizi prestati con rapporto di dipendenza presso Aziende ed Enti del SSN, Istituti di Ricovero e Cura a carattere scientifico (IRCCS) pubblici e Case di Cura convenzionate/ accreditate o servizi equiparati, nel profilo professionale a concorso o in qualifiche corrispondenti o nel corrispondente profilo a concorso della categoria inferiore o in qualifiche corrispondenti o in mansioni assimilabili al profilo richiesto, devono essere rese nella sezione "**Esperienze lavorative presso PA come dipendente**". Le dichiarazioni devono contenere l'esatta denominazione dell'Ente presso il quale il servizio è prestato, il profilo professionale, la categoria di inquadramento ed il periodo di servizio effettuato (giorno, mese e anno di inizio e di termine), se a tempo pieno o part-time (in questo caso specificare la percentuale). Deve essere indicato il regime di accreditamento della Casa di Cura con il SSN al fine della valutazione tra i titoli di carriera. Il candidato dovrà decurtare gli eventuali periodi di aspettativa senza assegni con interruzione del servizio;
- le dichiarazioni inerenti i servizi prestati in regime di libera professione o di collaborazione coordinata e continuativa o a progetto, presso Agenzie Interinali, Cooperative o Aziende private, ovvero presso Aziende ed Enti del SSN, Istituti di Ricovero e Cura a carattere scientifico (IRCCS) pubblici e Case di Cura convenzionate/accreditate, nel profilo professionale a concorso o in qualifiche corrispondenti o nel corrispondente profilo a concorso della categoria inferiore o in qualifiche corrispondenti o in mansioni assimilabili al profilo richiesto, devono essere rese nella sezione **"Altre esperienze lavorative presso PA"**; le dichiarazioni devono contenere l'esatta denominazione dell'Ente presso il quale il servizio è prestato, il profilo professionale, la categoria di inquadramento ed il periodo di servizio effettuato (giorno, mese e anno di inizio e di termine), se a tempo pieno o part-time (in questo caso specificare la percentuale); deve essere indicato il regime di accreditamento della Casa di Cura con il SSN al fine della valutazione tra i titoli di carriera. Il candidato dovrà decurtare gli eventuali periodi di aspettativa senza assegni con interruzione del servizio;
- le dichiarazioni inerenti l'attività di specialista ambulatoriale; le stesse devono indicare la disciplina e l'orario settimanale svolto. Tale attività specialistica ambulatoriale è valutata con riferimento all'orario settimanale svolto rapportato a quello dei medici dipendenti delle aziende sanitarie con orario a tempo definito. Il servizio deve contenere la disciplina e l'indicazione dell'orario di attività settimanale, tale attività non sarà valutata nel caso in cui i candidati non riportino le ore settimanali di attività;
- le dichiarazioni relative ai servizi prestati presso gli Istituti di Ricovero e Cura a carattere scientifico (IRCCS) di diritto privato devono essere rese nella sezione **"Esperienze lavorative presso privati"** con l'indicazione dell'esatta denominazione dell'Istituto, la sede, il profilo professionale, la data di inizio e termine, se trattasi di servizio a tempo pieno o part-time e se detti Istituti abbiano provveduto o meno all'adeguamento dei propri ordinamenti del personale, come previsto dagli artt. 25 e 26 del D.P.R. 761 del 20/12/1979; in caso contrario saranno valutati per il 25% della rispettiva durata;
- le dichiarazioni relative ai periodi di servizio prestati all'estero o presso organismi internazionali, valutabili nei titoli di carriera ai sensi dell'art. 23 del D.P.R. n. 483/1997, se hanno ottenuto il riconoscimento dalle

autorità competenti entro la data di scadenza del termine utile per la presentazione della domanda, devono essere rese nelle sezioni dedicate, di cui sopra da inserire nelle sezioni **"Esperienze lavorative presso PA come dipendente"** e **"Altre esperienze lavorative presso PA"**; il candidato dovrà specificare l'esatta denominazione dell'Ente presso il quale il servizio è prestato, il profilo professionale, la categoria di inquadramento ed il periodo di servizio svolto (giorno, mese e anno di inizio e di termine), se a tempo pieno o part-time (in questo caso specificare la percentuale), eventuali interruzioni del rapporto di impiego, i motivi della cessazione nonché gli estremi del provvedimento di riconoscimento. Il candidato, qualora non abbia ottenuto il decreto di riconoscimento del servizio prestato, potrà inserire la sua esperienza lavorativa nella sezione **"Esperienze lavorative presso privati"**;

- le dichiarazioni relative ai periodi di effettivo servizio militare di leva, di richiamo alle armi, di ferma volontaria e di rafferma, se svolti con mansioni riconducibili al profilo oggetto del concorso o se svolti in profilo o mansioni diverse da quelle a concorso, sono dichiarabili, ai sensi dell'art. 20 comma 2 del D.P.R. n. 483/1997 nella sezione **"Esperienze lavorative presso PA come dipendente"**, in cui deve essere specificato se il servizio stesso sia stato svolto o meno con la stessa mansione / qualifica messa a concorso. Lo stesso vale per il servizio civile;
- le dichiarazioni relative ai servizi prestati presso Case di cura con rapporto di dipendenza o libera professione o altra tipologia, se la struttura non è accreditata/convenzionata con il SSN dovranno essere inserite nella sezione "**Esperienze lavorative presso privati**";
- le dichiarazioni relative alle pubblicazioni e ai titoli scientifici dovranno essere inserite nella sezione **"Articoli e pubblicazioni".** Eventuali pubblicazioni, edite a stampa, dovranno essere allegate nella sezione "**Allegati".** Le pubblicazioni devono essere complete, non saranno oggetto di valutazione le pubblicazioni soltanto dichiarate, autocertificate o soltanto elencate nella domanda di partecipazione on-line ma NON allegate;
- le dichiarazioni relative alla frequenza di corsi di aggiornamento, convegni e congressi dovranno essere inserite nella sezione **"Corsi convegni congressi"** indicando la denominazione dell'Ente organizzatore, la sede, la data di svolgimento, il numero di ore formative effettuate (intendendosi convenzionalmente una giornata corrispondente a n° 6 ore) e se trattasi di eventi con verifica finale o con assegnazione di eventuali ECM;
- le dichiarazioni relative ad incarichi di docenza conferiti da Enti Pubblici dovranno essere rese nella sezione **"Attività di docenza presso PA"** e dovranno contenere: denominazione dell'Ente che ha conferito l'incarico, oggetto/materia di docenza e ore effettive di lezione svolte;

La corretta e completa compilazione della domanda tramite la procedura online consente all'amministrazione ed alla Commissione esaminatrice di disporre di tutte le informazioni utili rispettivamente per la verifica del possesso dei requisiti di partecipazione per la successiva valutazione dei titoli.
L'amministrazione informa i candidati che non saranno prese in considerazione dichiarazioni generiche e/o incomplete.
L'interessato è tenuto a specificare con esattezza tutti gli elementi e i dati necessari per una corretta valutazione.

Le istanze già pervenute o che perverranno prima della pubblicazione del presente avviso sul Bollettino Ufficiale della Regione Puglia non saranno prese in considerazione e saranno archiviate senza alcuna comunicazione ulteriore agli interessati, in quanto il presente avviso costituisce a tutti gli effetti notifica nei confronti degli interessati.

Per la partecipazione al concorso dovrà essere effettuato un versamento, **non rimborsabile**, di un contributo pari ad €.10,00, da effettuarsi **entro i termini di scadenza del bando** ed **esclusivamente** mediante bonifico bancario intestato ASL Bt - Servizio Tesoreria – Banca Unicredit – **IBAN: IT 45 G 02008 41342 000105650999**.
Il versamento deve riportare nella causale la dicitura come di seguito indicato:

Codice 124 Avviso Pubblico Dirigente Medico – disciplina di **Anatomia Patologica**

Il contributo dovrà essere versato entro e non oltre i termini di scadenza del presente avviso, pena esclusione dalla predetta procedura.

ART. 3 "DICHIARAZIONI DA FORMULARE NELLA DOMANDA DI PARTECIPAZIONE"

Nella domanda di partecipazione on-line gli aspiranti sono tenuti a dichiarare, sotto la propria responsabilità, ai sensi degli artt. 46 e 47 del D.P.R. 28/12/2000, n. 445 e consapevoli delle sanzioni penali per le ipotesi di dichiarazioni mendaci previste dall'art. 76 del citato D.P.R., a pena di esclusione:

- Cognome, nome, codice fiscale, luogo, data di nascita e residenza;
- **indirizzo di posta elettronica certificata** alla quale questa amministrazione invierà ogni comunicazione finalizzata all'assunzione;
- essere cittadini di uno degli Stati membri dell'Unione Europea, o loro familiari non aventi la cittadinanza di uno Stato membro che siano titolari del diritto di soggiorno o del diritto di soggiorno permanente, ovvero cittadini di Paesi terzi che siano titolari del permesso di soggiorno UE per soggiornanti di lungo periodo o che siano titolari dello status di rifugiato o di protezione sussidiaria (art. 38 D.Lgs. 165/2001 e s.m.i.);
- titolo di studio richiesto dal presente bando (Requisiti specifici di ammissione);
- l'indicazione del corso di specializzazione, della durata legale del relativo corso, della data di iscrizione e dell'Università presso la quale il candidato ha frequentato o frequenta il corso medesimo;
- di essere in possesso della specializzazione, specificando la data di conseguimento della stessa e se è stata conseguita ai sensi dei Decreti Legislativi n. 257/91 o n. 368/99 e s.m. ed i., ai fini della loro corretta valutazione come per legge. Si precisa che qualora la dichiarazione non contenga tale specificazione non si potrà procedere all'assegnazione del relativo punteggio (tale dichiarazione deve essere resa soltanto in caso di candidato già in possesso della specializzazione);
- l'anno di iscrizione del corso di specializzazione richiesta dal presente bando (Requisiti specifici di ammissione). Tale dichiarazione deve essere resa soltanto dal candidato non ancora specializzato;
- gli estremi dell'eventuale provvedimento di riconoscimento del titolo di studio e/o specializzazione conseguito all'estero, necessario all'ammissione (da allegare nella sezione "Allegati");
- iscrizione all'albo del relativo ordine professionale richiesta dal presente bando (da indicare nella sezione "Requisiti Specifici");
- il possesso di eventuali titoli da sottoporre a valutazione tra quelli indicati nel presente bando;
- eventuali riserve di legge, con indicazione del relativo riferimento normativo (da indicare nella sezione "Requisiti generici");
- di non essere stati esclusi dall'elettorato politico attivo e destituiti o dispensati dall'impiego presso una pubblica amministrazione e licenziati per persistente insufficiente rendimento o per aver conseguito l'impiego mediante la produzione di documenti falsi e comunque con mezzi fraudolenti;
- l'assenza di condanne penali, provvedimenti di interdizione o misure restrittive; in caso positivo devono essere dichiarate le condanne penali riportate e i provvedimenti di interdizione o le misure restrittive applicate;
- di essere in posizione regolare nei confronti dell'obbligo di leva e di quelli relativi al servizio militare volontario (per i candidati cittadini italiani di sesso maschile nati entro il 31/12/1985);
- i titoli, eventualmente posseduti, che danno diritto a fruire della preferenza, a parità di merito, con altri concorrenti;
- di aver preso visione del presente bando di concorso pubblico e di sottostare a tutte le condizioni in esso stabilite;
- di accettare che le comunicazioni inerenti **all'espletamento della procedura di avviso** saranno effettuate esclusivamente tramite pubblicazione sul sito Aziendale della ASL consultabile all'indirizzo www.sanita.puglia.it/web/asl-barletta-andria-trani – albo pretorio - sezione concorsi, graduatorie e avvisi pubblici;
- di autorizzare l'ASL BT al trattamento e utilizzo dei dati personali di cui alla normativa nazionale e

comunitaria in materia, per l'espletamento delle procedure concorsuali nonché per la gestione del rapporto di lavoro;

- di esprimere il consenso, secondo le disposizioni vigenti in materia, al trattamento dei dati personali finalizzato all'eventuale esercizio del diritto di accesso da parte degli aventi diritto;
  di autorizzare la pubblicazione del proprio nominativo sul sito internet dell'ASL BT per tutte le comunicazioni inerenti al concorso pubblico;
  di accettare che le modalità di convocazione finalizzate **all'assunzione** saranno effettuate a mezzo PEC all'indirizzo di posta elettronica certificata dichiarata dal candidato nella domanda. Si precisa che l'amministrazione non si assume alcuna responsabilità in merito alla mancata ricezione e/o lettura delle comunicazioni e/o convocazioni inerenti all'assunzione inviate all'indirizzo di posta elettronica certificata dichiarata nella domanda**;**
  di aver effettuato il versamento del contributo **pari a 10,00 euro (dieci/00 euro), non rimborsabili esclusivamente mediante bonifico bancario intestato a:** ASL Bt - Servizio Tesoreria – Banca Unicredit – **IBAN: IT 45 G 02008 41342 000105650999**, indicando come causale del versamento quanto riportato nel precedente articolo. Il contributo di concorso dovrà essere **versato entro i termini di scadenza del presente bando,** pena esclusione dalla predetta procedura**,** indicando all'interno della sezione "Informazioni Aggiuntive": **nome intestatario, data di esecuzione, istituto di credito e numero di CRO.**

I cittadini europei o extracomunitari devono inoltre dichiarare, a pena di esclusione:

- di avere adeguata conoscenza della lingua italiana;
- di essere in possesso di titolo di studio riconosciuto in Italia.

L'Amministrazione non si assume alcuna responsabilità per la dispersione di comunicazioni dipendenti da inesatte indicazioni dei recapiti e/o indirizzi di posta elettronica certificata da parte del concorrente.

Ogni variazione dell'indirizzo di posta elettronica certificata, dovrà essere effettuata, con specifico riferimento all'avviso *de quo,* tramite PEC all'indirizzo: protocollo.aslbat@pec.rupar.puglia.it. L'Amministrazione non assume alcuna responsabilità per la dispersione di comunicazioni dipendenti da inesatte indicazioni dell'indirizzo PEC da parte del concorrente, oppure la mancata o tardiva comunicazione del cambiamento dell'indirizzo PEC medesimo indicato nella domanda, né per eventuali disguidi imputabili a fatto di terzi, al caso fortuito o a forza maggiore.

A corredo della domanda di partecipazione gli aspiranti devono compilare on-line anche il form relativo ai titoli posseduti, ai sensi degli artt. 46 e 47 del D.P.R. 28/12/2000, n. 445, in conformità delle prescrizioni contenute nel presente bando ed entro il termine di scadenza previsto dallo stesso.

I titoli posseduti dagli aspiranti saranno valutati secondo gli "**ELEMENTI DI VALUTAZIONE"** allegati al presente bando, come parte integrante dello stesso.

Si considerano prodotti in tempo utile i documenti autocertificati nella formulazione della domanda on-line, regolarmente dichiarati entro il termine di scadenza del bando stesso. A tal fine fa fede la data di trasmissione della domanda on-line.

Saranno ammessi all'avviso, con riserva di accertamento dei requisiti di accesso alla procedura, tutti i candidati la cui domanda di partecipazione è pervenuta entro i termini e con le modalità previste dal presente bando.

Con provvedimento motivato della Direttrice Generale dell'ASL BT potrà essere disposta, in qualsiasi momento, l'esclusione dei candidati dall'avviso per difetto o mancanza dei prescritti requisiti rilevati dall'autodichiarazione.

L'amministrazione si riserva la facoltà di richiedere ai candidati, in qualsiasi momento, la presentazione della documentazione probante i titoli dichiarati con la domanda.

ART. 4 "DOCUMENTI DA ALLEGARE ALLA DOMANDA"

Il candidato, attraverso la procedura telematica, dovrà allegare alla domanda, tramite file in formato PDF o JPG, la copia digitale dei seguenti documenti:

- l'eventuale documentazione comprovante i requisiti generali che consentono ai cittadini non italiani e non comunitari di partecipare al presente concorso;
- l'eventuale documentazione che attesti il riconoscimento del titolo di studio conseguito all'estero;
- l'eventuale documentazione che attesti l'equiparazione dei servizi prestati all'estero secondo le procedure della L. 735/1960;
- le eventuali pubblicazioni, di cui il candidato è autore/coautore, attinenti al profilo professionale a concorso ed edite a stampa, avendo cura di evidenziare il proprio nome.

Ciascun documento allegato dovrà essere costituito da un **unico file** in formato jpg o pdf e non superare i 20 MB.
Si precisa, inoltre, che le esperienze professionali e di studio del candidato vengono desunte esclusivamente da quanto dichiarato dallo stesso nelle apposite voci della domanda telematica: pertanto il candidato NON dovrà allegare il proprio curriculum vitae. Non saranno valutati curricula predisposti con altre modalità e forme, ovvero allegati alla domanda.

ART. 5 "CAUSE DI IRRICEVIBILITA', NON AMMISSIONE ED ESCLUSIONE"

Ai sensi dell'art. 4 del D.P.R. 10/12/97 n. 483, l'esclusione del candidato dal concorso è deliberata dalla Direttrice Generale con provvedimento motivato da **pubblicare sul sito web aziendale www.sanita.puglia.it/web/asl-barletta-andria-trani – albo pretorio - sezione concorsi, graduatorie e avvisi pubblici** entro 30 giorni dalla esecutività della relativa decisione.

Costituisce **motivo di irricevibilità**:
- l'invio della domanda in forma e/o con modalità diverse da quella previste dal presente bando;
- l'invio della domanda al di fuori del termine previsto dal presente bando.

Costituisce **motivo di non ammissione**:
- il mancato possesso di uno o più requisiti sia generali che specifici richiesti per l'ammissione;
- l'invio della candidatura senza aver allegato la documentazione richiesta dal presente avviso. Le pubblicazioni dichiarate nella domanda ma non allegate alla stessa non saranno oggetto di valutazione;
- mancato versamento entro il termine di scadenza del contributo di partecipazione all'avviso;

Costituisce **motivo di esclusione**:
- accertamento di dichiarazioni non veritiere rese dal candidato.

ART. 6 - COMMISSIONE ESAMINATRICE

La Commissione esaminatrice della presente procedura sarà nominata con deliberazione della Direttrice Generale, dopo la scadenza dell'avviso, nel rispetto delle composizioni e procedure previste dal D.P.R. n. 483/97, nonché di quanto disposto dall'art. 35 *bis* del D.Lgs. n. 165/2001 in materia di prevenzione del fenomeno della corruzione nella formazione delle Commissioni.

Le funzioni di Segretario sono svolte da un Funzionario dell'U.O.S.V.D. "Assunzioni – mobilità – concorsi/ Personale Convenzionato".

ART. 7 – VALUTAZIONE TITOLI

Ai fini della valutazione dei candidati la Commissione, preliminarmente procederà alla individuazione dei criteri considerando in via analogica anche quelli previsti dagli artt. 11, 20, 21, 22, 23 e 27, commi 4, 5, 6, 7, 8 del D.P.R. n. 483/97, disponendo di un punteggio complessivo di **20** punti, così ripartiti:

- **20 punti per i titoli di cui**:

  - Titoli di carriera **punti 10;**
  - Titoli accademici e di studio **punti 3;**
  - Pubblicazioni e titoli scientifici **punti 3;**
  - Curriculum formativo e professionale **punti 4.**

È escluso il rinvio a documenti già presentati dal candidato presso l'Azienda in occasione di altre procedure amministrative.

La Commissione nella valutazione del curriculum effettuata sulla base dei criteri che saranno stabiliti nella seduta preliminare, valuterà, con riferimento alle attività formative e di aggiornamento professionale, solo quelle inerenti al profilo oggetto del presente avviso.

In particolare, saranno oggetto di valutazione unicamente i titoli accademici, nonché le esperienze curriculari che il candidato autocertificherà nella domanda in modo puntuale e preciso, con indicazione di tutti gli elementi necessari per consentire a questa Azienda la valutazione dei titoli e l'avvio dei rituali controlli di veridicità.

Saranno valutati solo i titoli inseriti nell'apposita Sezione della domanda di partecipazione.

Non saranno considerate oggetto di valutazione i titoli e le esperienze descritte dal candidato in modo approssimativo ed impreciso.

La Commissione, a conclusione della procedura relativa all'avviso, attribuirà ai candidati un punteggio complessivo determinato dalla sommatoria del punteggio attribuito ai titoli.

ART. 8 – GRADUATORIA

La Commissione Esaminatrice, sulla base della valutazione dei titoli formulerà:

1. **una graduatoria di medici specialisti in Anatomia Patologica**, ovvero in disciplina equipollente e/o affine, secondo l'ordine dei punteggi ottenuti da ciascun candidato, con l'osservanza, a parità di punti, delle preferenze previste dall'art. 5 del DPR 487/94 e successive modificazioni ed integrazioni;

2. **una graduatoria separata di candidati idonei, in formazione specialistica** iscritti regolarmente all'ultimo anno e penultimo anno del corso della Scuola di specializzazione di Anatomia Patologica ovvero in disciplina equipollente e/o affine.

In caso di mancanza di titoli preferenziali, a parità di punteggio, sarà preferito il candidato più giovane di età, come previsto dall'art. 2, comma 9 della Legge n. 191/98.

L'eventuale assunzione a tempo determinato dei medici in formazione specialistica, risultati idonei e utilmente collocati nella graduatoria finale di merito, è subordinata all'esaurimento della graduatoria dei medici già specialisti alla data di scadenza del bando e sino al 31.12.2024, fatte salvi eventuali ulteriori disposizioni normative che dovessero intervenire entro i termini di scadenza dell'avviso.

Tenuto conto delle diverse date di conseguimento del titolo di specializzazione ed al fine di garantire il rispetto del diritto di convocazione secondo l'ordine di posizione in graduatoria, per eventuali ed ulteriori scorrimenti la graduatoria medesima sarà ripercorsa ogni volta partendo dal primo classificato e secondo l'ordine della stessa, attribuendo l'incarico al candidato che *medio tempore* abbia conseguito il relativo titolo di specializzazione, **fatte salve eventuali diverse disposizioni normative che dovessero intervenire durante il periodo di vigenza della graduatoria di riferimento**.

La Direttrice Generale dell'Azienda provvederà con proprio atto deliberativo - riconosciuta la regolarità degli atti relativi alla procedura de quo - all'approvazione della graduatoria.
Si precisa che l'assunzione del personale per il quale è indetto il presente avviso verrà effettuata compatibilmente con le disposizioni statali e regionali vigenti in materia di personale.
La pubblicazione della deliberazione di approvazione della graduatoria di merito sul sito web aziendale www.sanita.puglia.it/web/asl-barletta-andria-trani, – albo pretorio - sezione concorsi, graduatorie e avvisi pubblici, sarà considerata quale notifica ufficiale a tutti i partecipanti.

La graduatoria, così come formulata, ai sensi del D.Lgs. n.165/2001 e ss.mm.ii., rimane efficace per un termine di due anni dalla data della relativa delibera di approvazione e potrà essere utilizzata per ulteriori necessità assuntive temporanee che interverranno successivamente al presente avviso.

ART. 9 – CONFERIMENTO INCARICO

Gli incarichi a tempo determinato saranno conferiti all'occorrenza, in relazione alle esigenze organizzative e di servizio dell'Azienda.

Il candidato idoneo, secondo l'ordine della graduatoria, cui verrà conferito l'incarico, previo accertamento della sussistenza del requisito per l'accesso al pubblico impiego, nonché dei requisiti specifici di cui al presente bando e dell'idoneità alle mansioni specifiche, sarà invitato dalla ASL BT a sottoscrivere, a pena di decadenza, il contratto di lavoro a tempo determinato nel quale saranno previste le modalità e condizioni che regoleranno il rapporto di lavoro, la data di presa servizio e la durata dell'incarico e a presentare entro il termine assegnato tutta la documentazione necessaria a comprovare il possesso dei requisiti richiesti per il conferimento della nomina.

Le comunicazioni saranno inviate all'indirizzo **pec** indicato nella domanda. Si ribadisce, pertanto, la necessità che i candidati provvedano a rettificare il proprio recapito di posta elettronica certificata). Sono escluse altre modalità.

L'accertamento della idoneità alla mansione specifica, sarà effettuato a cura dell'Azienda ASL BT prima dell'immissione in servizio. È ritenuto in possesso dei requisiti per l'assunzione in relazione alla mansione specifica oggetto dell'avviso, il candidato giudicato dal Medico Competente/autorizzato in fase di visita medica preventiva preassuntiva:

- Idoneo alla mansione specifica;
- Idoneo parzialmente alla mansione specifica con prescrizioni;
- Idoneo parzialmente in modo temporaneo alla mansione specifica con limitazioni;
- Inidoneo temporaneo alla mansione specifica;

Non è ritenuto in possesso dei requisiti per l'assunzione in relazione alla mansione specifica oggetto dell'avviso,

il candidato giudicato dal Medico Competente/autorizzato in fase di visita medica preventiva preassuntiva:
- Idoneo parzialmente in modo permanente alla mansione specifica con limitazioni;
- Inidoneo permanente alla mansione specifica.

Nel caso in cui l'interessato non si presentasse alla visita medica, senza giustificato motivo, non si darà corso all'assunzione.

L'accertamento del mancato possesso dei requisiti pregiudica l'assunzione e/o la prosecuzione del rapporto di lavoro.

Il trattamento economico e previdenziale decorrerà dalla data di effettiva assunzione in servizio e sarà quello previsto dal vigente CCNL per la dirigenza dell'Area Sanità per il corrispondente profilo di Dirigente.

L'assunzione in servizio resta subordinata al reperimento delle risorse finanziarie necessarie e al rispetto della normativa vigente in materia di assunzioni.

I candidati a cui sono conferiti gli incarichi, all'atto della stipula del contratto individuale, devono dichiarare, sotto la propria responsabilità:
- di non avere altri rapporti di impiego pubblico e privato;
- di non trovarsi in nessuna delle situazioni di incompatibilità richiamate dall'art. 53 del D.Lgs. 30/03/2001, n.165;
- l'assenza di conflitto di interesse ex art. 6 bis della L.241/90.

L'ASL BT, verificata la sussistenza dei requisiti prescritti, procederà alla stipula del contratto individuale di lavoro nel quale sarà indicata la data di inizio del rapporto di lavoro.

La data di immissione in servizio verrà concordata fra le parti ma, in ogni caso, salvo giustificati e documentati motivi, il conferimento dell'incarico dovrà avvenire entro i 15 giorni successivi alla comunicazione del conferimento medesimo. Gli effetti economici decorrono dalla data di effettiva immissione in servizio.

È in ogni modo condizione risolutiva del contratto in qualsiasi momento senza obbligo di preavviso, la presentazione di documenti falsi o viziati da invalidità non sanabile.

ART. 10 - NORME FINALI

Per quanto non previsto espressamente dal presente bando, si fa rinvio alle norme contenute nelle fonti normative legislative, regolamentari e contrattuali vigenti in materia, ivi comprese quelle richiamate nel presente bando.

Con la partecipazione all'avviso è implicita da parte dei concorrenti l'accettazione, senza riserve, delle prescrizioni contenute nel presente avviso e nella normativa legislativa e regolamentare attualmente in vigore, del trattamento normativo ed economico del rapporto di lavoro che sarà costituito con questa Amministrazione, quali risultano disciplinati dai vigenti contratti collettivi nazionali di lavoro.

La Direttrice Generale si riserva, comunque, la facoltà di modificare, prorogare, sospendere o revocare il presente avviso, per legittimi ed insindacabili motivi, in relazione a nuove disposizioni di legge, o per comprovate ragioni di pubblico interesse o sopravvenute esigenze organizzative aziendali, senza l'obbligo di comunicarli e senza che i concorrenti possano sollevare eccezioni e/o accampare pretese o diritti di sorta anche in caso di presentazione delle domande, ivi compresa la restituzione della quota versata per la partecipazione alla procedura concorsuale in questione.
Per ottenere **informazioni riguardanti l'Avviso, i requisiti per partecipare e quant'altro non sia legato alla compilazione della domanda**, gli aspiranti potranno rivolgersi all'Azienda ASL BT – U.O.S.V.D. "Assunzioni/

Mobilità/Concorsi/Personale Convenzionato" - Andria, Via Fornaci, 201 - tel. 0883 299433, dalle ore 10 alle ore 12 nei giorni di martedì e giovedì (**sarà data risposta esclusivamente alle richieste di informazioni inerenti la compilazione della domanda on line).**

Gli aspiranti, inoltre, potranno prendere visione dell'avviso, visitando la sezione "concorsi ed avvisi" del sito **www.sanita.puglia.it/web/asl-barletta-andria-trani - sezione Albo Pretorio, sottosezione Concorsi, Graduatorie e Avvisi Pubblici.**

Il presente avviso sarà pubblicato integralmente nel Bollettino Ufficiale della Regione Puglia e, successivamente, sul sito Internet Aziendale www.sanita.puglia.it/web/asl-barletta-andria-trani - sezione Albo Pretorio – Concorsi, Graduatorie e Avvisi Pubblici.

Per informazioni sull'assistenza tecnica, relativa alla registrazione anagrafica e compilazione dei campi richiesti dal form di domanda on-line, sarà possibile contattare i recapiti all'uopo previsti e che saranno indicati sul portale della ASL BT all'indirizzo www.sanita.puglia.it/web/asl-barletta-andria-trani - sezione Albo Pretorio, sottosezione "concorsi/domanda on-line".

ART. 11 - TRATTAMENTO DEI DATI PERSONALI

Ai sensi dell'art. 13 del Regolamento generale sulla protezione dei dati (Regolamento (UE) 2016/679 del Parlamento europeo e del Consiglio del 27 aprile 2016), si informano i candidati che il trattamento dei dati personali da essi forniti in sede di partecipazione all'avviso o comunque acquisiti a tal fine dall'Azienda Sanitaria Locale BT è finalizzato all'espletamento delle attività concorsuali, oltre che alla gestione del rapporto di lavoro, ed avverrà a cura delle persone preposte alle predette attività, nonché da parte della commissione esaminatrice, presso l'U.O.S.V.D. Assunzioni Mobilità Concorsi / Personale Convenzionato / Strutture Accreditate, con l'utilizzo di procedure anche informatizzate, nei modi e nei limiti necessari per perseguire le predette finalità, anche in caso di eventuale comunicazione a terzi.
Il conferimento di tali dati è necessario per verificare i requisiti di partecipazione e il possesso di titoli e la loro mancata indicazione può precludere tale verifica. Ai candidati sono riconosciuti i diritti di cui agli artt. 15 e ss. del citato Regolamento 2016/679, in particolare, il diritto di accedere ai propri dati personali, di chiederne la rettifica, la cancellazione, la limitazione del trattamento, nonché di opporsi al loro trattamento, rivolgendo le richieste al Responsabile del Trattamento Dati Personali (presso l'U.O.S.V.D. "Assunzioni/Mobilità/Concorsi/ Personale Convenzionato).
Gli interessati che ritengono che il trattamento dei dati personali a loro riferiti avvenga in violazione di quanto previsto dal Regolamento hanno il diritto di proporre reclamo al Garante, come previsto dall'art. 77 del Regolamento stesso, o di adire le opportune sedi giudiziarie (art. 79 del Regolamento).
Il Responsabile della Protezione dei Dati (RPD) è raggiungibile al seguente indirizzo: Direzione Generale Asl BT - Responsabile della Protezione dei Dati Personali, via Fornaci, 201, Andria, pec: dpo.aslbat@pec.rupar.puglia.it .

Il Collaboratore Amm.vo Prof.le
Dott. Nicola NUZZOLESE

La Dirigente Responsabile
U.O.S.V.D. "Assunzioni/Mobilità/Concorsi/Personale Convenzionato"
Dott.ssa Elena TARANTINI

Il Direttore Sanitario
Dott. Alessandro SCELZI

LA DIRETTRICE GENERALE
Dott.ssa Tiziana Dimatteo

ELEMENTI DI VALUTAZIONE
Dirigente Area Sanità

Ai sensi del D.P.R. 10 dicembre 1997 n. 483:

I 20 punti per la valutazione dei titoli, così come previsto dall'avviso pubblico *de quo*, sono così ripartiti:

- Titoli di carriera: **10 punti**;
- Titoli accademici e di studio: **3 punti**;
- Pubblicazioni e titoli scientifici: **3 punti**;
- Curriculum formativo e professionale: **4 punti**.

TITOLI DI CARRIERA: max 10 punti

I titoli di carriera, saranno valutati anche ai sensi delle disposizioni di cui all'art. 27 del D.P.R. 483/97, secondo il seguente dettaglio:

- Servizio presso S.S.N. prestato nella disciplina o in disciplina equipollente a tempo pieno: **1,200 punti per anno**;
- Servizio presso S.S.N. prestato nella disciplina affine a tempo pieno: **0,900 punti per anno**;
- Servizio presso S.S.N. prestato in altra disciplina a tempo pieno: **0,600 punti per anno**;
- Specializzazione ai sensi del D.Lgs. 368/99: **1,000 punti per anno**;
- Attività dì specialista ambulatoriale nella disciplina: **1,000 punti per anno**;
- Attività dì specialista ambulatoriale in disciplina affine: **0,750 punti per anno**;
- Attività di specialista ambulatoriale in altra disciplina: **0,500 punti per anno**;
- Attività come medico presso Pubblica Amministrazione: **0,500 punti per anno**;

- Servizio militare/civile come medico: **0,500 punti per anno**;

- Servizio presso case di cura convenzionate nella disciplina a concorso e/o equipollente tempo pieno (valutati nella misura del 25% di punti 1,200 per anno): **0,300 punti per anno**;
- Servizio presso case di cura convenzionate in disciplina affine tempo pieno (valutati nella misura del 25% di punti 0,900 per anno): **0,225 punti per anno**;
- Servizio presso case di cura convenzionate in altra disciplina tempo pieno (valutati nella misura del 25% di punti 0,600 per anno): **0,150 punti per anno**;

Ai sensi dell'art. 45 del D. Lgs. 368/99 il periodo di formazione specialistica è valutato, anche per i candidati in formazione specialistica, fra i titoli di carriera come servizio prestato, nel numero di anni di specializzazione frequentanti. Ciò a decorrere dall'anno accademico 2006/2007.

I servizi di ruolo prestati presso le unità sanitarie locali o le aziende ospedaliere e servizi equipollenti sono valutati ai sensi degli artt. 22 e 23 del D.P.R. 483/97.

L'attività di specialista ambulatoriale è valutata con riferimento all'orario settimanale svolto rapportato a quello dei medici dipendenti delle aziende sanitarie con orario a tempo definito. Il servizio deve contenere l'indicazione dell'orario di attività settimanale, tale attività non sarà valutata nel caso in cui i candidati non riportino le ore settimanali di attività;

Per quanto non espressamente previsto, si dispone quanto segue:

- I periodi di servizio omogeneo sono cumulabili, le frazioni di anno solare sono valutate in ragione mensile considerando come mese intero periodi cumulativi di 30 giorni o frazioni superiori a 15 giorni;

- in caso di servizi contemporanei, è valutato quello più favorevole al candidato

TITOLI ACCADEMICI E DI STUDIO: max 3 punti
I punteggi da assegnare per i titoli accademici e di studio sono determinati come segue:

- Specializzazione nella disciplina ai sensi del D.lgs. 257/91: **0,500 punti per anno**;
- Altra specializzazione in disciplina equipollente: **punti 1,000**;
- Altra specializzazione in disciplina affine: **punti 0,500**;
- Specializzazione in altra disciplina: **punti 0,250**;
- Ulteriore specializzazione in disciplina equipollente: **punti 0,500**;
- Ulteriore specializzazione in disciplina affine: **punti 0,250**;
- Ulteriore specializzazione in altra disciplina: **punti 0,125**;
- Altra Laurea del ruolo medico: **punti 0,500**;
- Dottorato di ricerca in materia attinente: **punti 1,00**;
- Master universitario di II livello attinente: **punti 0,500**;
- Master universitario di I livello attinente: **punti 0,300**.

Ai sensi del D.Lgs 257/91 (prima dell'anno accademico 2006/2007), la specializzazione anche se fatta valere come requisito di ammissione, è valutata fra i titoli accademici e di studio **con punti 0,500 per anno** di corso di specializzazione, ai sensi dell'art. 27, comma 7 del D.P.R. 483/97.

PUBBLICAZIONE E TITOLI SCIENTIFICI (max 3 punti) – (ultimo quinquennio)
I punteggi da assegnare per le pubblicazioni e i titoli scientifici, sono determinati come segue:

- Pubblicazioni attinenti internazionali, Capitolo di libro (singolo autore) **punti 0,050**;
- Pubblicazioni attinenti internazionali, Capitolo di libro (autori in collaborazione) **punti 0,025**;
- Pubblicazioni attinenti nazionali (singolo autore) **punti 0,020**;
- Pubblicazioni attinenti nazionali (autori in collaborazione) **punti 0,010**;
- Abstract /Poster/Comunicazioni a Convegno/Congresso, case report: **punti 0,005**.

CURRICULUM FORMATIVO E PROFESSIONALE (max 4 punti)

I punteggi da assegnare per il curriculum formativo e professionale saranno attribuiti solo se attinenti alla disciplina e al profilo oggetto della procedura e determinati come segue:

- attività libero professionale / co.co.co. / co.co.pro. / Borse di Studio (dopo acquisizione della laurea) presso Servizio Sanitario: **punti 0,500 per anno**;
- attività libero professionale / co.co.co / co.co.pro / Borse di Studio (dopo acquisizione della laurea) presso strutture accreditate, convenzionate, equiparate: **punti 0,150 per anno**;
- partecipazione corsi, convegni, congressi e seminari, con riconoscimento ECM e FAD, in qualità di discente: **punti 0,010 cadauno**;
- partecipazione a corsi, convegni, congressi e seminari, con riconoscimento ECM e FAD, in qualità di docente/relatore: **punti 0,050 cadauno**;
- corsi di informatica/lingua con esame finale **punti 0,010 cadauno**;
- Attività di docenza presso PA: **punti 0,050 cadauno**;
- corsi universitari di perfezionamento, corsi universitari di alta formazione: **punti 0,150 cadauno**;
- casistica di specifiche esperienze e attività professionali (**massimo punti 1,00**). L'attribuzione di tale punteggio deve essere motivato dalla Commissione.
- assegni di ricerca, stage, tirocinio, frequenza volontaria: non valutabile.

ASL FG

Bando di concorso pubblico, per titoli ed esami, per la copertura di n. 3 posti a tempo pieno e indeterminato di Dirigente Medico - Area Sanità - disciplina Medicina Trasfusionale.

IL DIRETTORE GENERALE

In esecuzione della delibera D.G. n. 1492 del 16.10.2024

RENDE NOTO

che è indetto, ai sensi del D.P.R. n. 483/1997, concorso pubblico, per titoli ed esami, per la copertura a tempo pieno e indeterminato di **n. 3 posti** di Dirigente Medico – Area Sanità - disciplina di "Medicina Trasfusionale".
Il presente concorso è indetto ed espletato in conformità alle disposizioni:

1) del D. Lgs. n. 502/1992 e s.m.i.;
2) del D.P.R. 483/97;
3) dell'art. 57 Legge n. 125/1991, dell'art. 57 del D. Lgs. n. 165/2001 e s.m.i. e al D. Lgs. n. 198/2006, che garantiscono pari opportunità tra uomini e donne per l'accesso al lavoro;
4) dell'art. 20 della legge 104/92 sulla richiesta di ausili e di eventuali tempi aggiuntivi per le prove selettive da parte dei candidati portatori di handicap;
5) dell'art. 2, comma 9, della Legge n. 191/98;
6) del D. Lgs. 165/2001 e s.m.i.;
7) del D.P.R. n. 487 del 09/05/1994 e s.m.i.;
8) della L. n. 145/2018 e s.m.i.;
9) ai sensi degli artt. 678 e 1014 del D. Lgs. n. 66/2010 la riserva sarà garantita nei limiti delle percentuali ivi previste, per i volontari delle Forze Armate, nonché le altre riserve di legge sempre nei limiti percentuali previsti dalle norme di riferimento.

L'assunzione in servizio resta, in ogni caso, subordinata:
- all'esito positivo del procedimento concorsuale;
- al rispetto delle disposizioni e/o limitazioni di legge (nazionale e regionale) in materia di assunzione del personale in vigore alla conclusione del procedimento, nonché al reperimento delle risorse finanziarie necessarie.

Il trattamento giuridico ed economico è regolato e stabilito dalle norme legislative e contrattuali per il personale della Dirigenza dell'Area Sanità vigenti al momento della sottoscrizione del contratto individuale di lavoro.

Il rapporto di lavoro, conseguente al presente bando, è disciplinato dal CCNL dell'Area Sanità, è a tempo pieno ed è, quindi, incompatibile con qualsiasi altro rapporto o incarico, sia pubblico che privato anche se di natura convenzionale, fatto salvo quanto diversamente disciplinato da norme specifiche applicabili.

Ai sensi e per gli effetti del D. Lgs n. 196/2003 e s.m.i. e del Regolamento europeo n. 679/2016, l'Azienda è autorizzata al trattamento dei dati personali dei concorrenti, finalizzato agli adempimenti connessi alla presente procedura.

Ai sensi di quanto disposto dall'art. 35, comma 5 bis, del D. Lgs n. 165/2001 e s.m.i., **i vincitori del presente concorso devono permanere nella sede di prima destinazione per un periodo non inferiore a cinque anni. La presente disposizione costituisce norma non derogabile dai contratti collettivi.**

ART. 1 REQUISITI DI AMMISSIONE

REQUISITI GENERALI

Possono partecipare al suddetto concorso coloro che possiedono i seguenti requisiti generali:

1) cittadinanza italiana, fatte salve le equiparazioni stabilite dalle leggi vigenti, o cittadinanza di uno degli Stati membri dell'Unione Europea.
Sono equiparati ai cittadini italiani, ai sensi dell'art. 38 del D. Lgs. n. 165/2001 s.m.i.:
- i cittadini degli Stati membri dell'Unione Europea e i loro familiari non aventi la cittadinanza di uno Stato membro che siano titolari del diritto di soggiorno o del diritto di soggiorno permanente;
- i cittadini di Paesi terzi che siano titolari di permesso di soggiorno UE per soggiornanti di lungo periodo o che siano titolari di status di rifugiato ovvero dello status di protezione sussidiaria.

I cittadini europei o extracomunitari devono possedere i seguenti requisiti:
- godimento dei diritti civili e politici anche negli Stati di appartenenza o provenienza;
- possesso, fatta eccezione della titolarità della cittadinanza italiana, di tutti gli altri requisiti previsti per i cittadini della Repubblica;
- adeguata conoscenza della lingua italiana.

2) Idoneità fisica all'impiego: l'accertamento dell'idoneità fisica all'impiego è effettuato, a cura dell'ASL Foggia, prima dell'immissione in servizio. Se l'accertamento sanitario risulterà negativo o con limitazioni, o nel caso in cui l'interessato non si presenterà alla visita medica senza giustificato motivo, non si darà corso all'assunzione;
3) Essere in regola con le leggi sugli obblighi militari;
4) Godimento dei diritti politici. Non possono accedere agli impieghi coloro che siano esclusi dall'elettorato attivo e coloro che siano stati destituiti o dispensati dall'impiego presso Pubbliche Amministrazioni per aver conseguito l'impiego stesso mediante la produzione di documenti falsi o viziati da invalidità non sanabile;
5) Non avere riportato condanne penali che impediscano, ai sensi delle vigenti disposizioni in materia, la costituzione di rapporto di impiego con la Pubblica Amministrazione;
6) Non essere stati destituiti o dispensati dall'impiego presso una pubblica amministrazione per persistente insufficiente rendimento, ovvero non essere stati dichiarati decaduti dall'impiego;
7) Non essere in godimento del trattamento di quiescenza.

REQUISITI SPECIFICI
Ai sensi dell'art. 24 del D.P.R. 10/02/1997 n. 483, i requisiti specifici di ammissione sono i seguenti:
1) Laurea in Medicina e Chirurgia;
2) Specializzazione nella disciplina di "**Medicina Trasfusionale**" o in disciplina equipollente e/o in disciplina affine, ex D.M. 30 gennaio 1998 e s.m.i. Il candidato dovrà specificare se la specializzazione è stata conseguita ai sensi del D.lgs. 08/08/1991 n. 257 o del D. Lgs 17/08/1999 n. 368, come pure la durata del corso di specializzazione, ai fini di una adeguata valutazione della stessa; ai sensi dell'art. 56, comma 2 del D.P.R. n. 483/97, il personale del servizio sanitario in servizio di ruolo nella disciplina a concorso alla data di entrata in vigore dello stesso (1° febbraio 1998) è esentato dal requisito della specializzazione nella disciplina;
3) Ai sensi e per gli effetti dell'art. 1, co. 547 e 548 della L. n. 145/2018 e s.m.i. come modificato, da ultimo, dall'art. 3, comma 5 bis del decreto-legge 10 maggio 2023, n. 51, convertito, con modificazioni, con la legge 3 luglio 2023, n. 87 sono ammessi alla presente procedura i medici regolarmente iscritti a partire dal secondo anno del corso di formazione specialistica richiesta o equipollente o affine che abbiano le specifiche competenze richieste dal presente bando; gli stessi saranno collocati, all'esito positivo, in graduatoria separata. L'eventuale assunzione a tempo indeterminato di detti medici, risultati idonei ed utilmente collocati nella relativa graduatoria separata di medici specializzandi, è subordinata al conseguimento del titolo di specializzazione e all'esaurimento della graduatoria dei medici specialisti alla data di scadenza del bando;
4) Iscrizione all'albo del relativo ordine professionale attestata da autocertificazione che conterrà data, numero e luogo di iscrizione. L'iscrizione al corrispondente Albo professionale di uno dei paesi dell'Unione Europea consente la partecipazione al concorso, fermo restando l'obbligo dell'iscrizione all'Albo in Italia prima dell'assunzione in servizio;
Ai sensi dell'art. 49 e 50 del D.P.R. 31/08/1999, n.394 e s.m.i., i titoli accademici di studio conseguiti all'estero, devono essere corredati dal decreto di riconoscimento rilasciato dal Ministero della Salute Italiano ed il candidato deve risultare abilitato ad esercitare in Italia la professione di medico-chirurgo.

La partecipazione al concorso non è soggetta a limiti di età, ex L. n. 127/97, fermi restando quelli previsti per il collocamento a riposo.

I requisiti generali e specifici devono essere posseduti alla data di scadenza del termine stabilito dal presente bando per la presentazione delle domande di ammissione al concorso.

ART. 2 MODALITÀ E TERMINE DI PRESENTAZIONE DELLE DOMANDE

Il candidato deve presentare la domanda di partecipazione utilizzando, esclusivamente, la piattaforma online disponibile all'indirizzo **https://servizi.aslfg.it/.**

La procedura di compilazione della domanda deve essere effettuata, a pena di esclusione, entro e non oltre le ore 23.59 del 30° giorno successivo alla pubblicazione dell'estratto del presente Avviso sulla Gazzetta Ufficiale della Repubblica Italiana – 4 serie speciale – concorsi ed esami.

Qualora detto giorno sia festivo il termine è prorogato al primo giorno successivo non festivo.

NON sono ammesse modalità di presentazione delle domande diverse da quella indicata, a pena di non ammissione.

Il sistema informatico permetterà l'accesso alla piattaforma informatica sino alle ore 23:59 del giorno previsto per la scadenza.

Scaduto il predetto termine utile per la presentazione della domanda di partecipazione il sistema non permetterà più l'accesso alla procedura e non saranno ammesse regolarizzazioni, sotto qualsiasi forma, delle domande già inoltrate.

L'omessa compilazione dei campi contrassegnati quali obbligatori comporta l'impossibilita di effettuare la registrazione e il successivo invio della domanda.

L'eventuale riserva di invio successivo di documenti o titoli è priva di effetti e i documenti o i titoli, inviati successivamente alla scadenza del termine, non saranno presi in considerazione.

Detto termine di scadenza è perentorio e non si terrà conto delle domande che perverranno, qualunque ne sia la causa, dopo la chiusura del concorso. Il mancato rispetto, da parte dei candidati, del termine sopra indicato per la presentazione delle domande comporterà la non ammissione al presente bando di concorso pubblico.

Sono fatte salve le domande pervenute entro i termini di scadenza del precedente bando approvato con Deliberazione del D.G. n. 805 del 11/08/2023 - pubblicato sul Bollettino Ufficiale della Regione Puglia n. 76 del 17/08/2023 e sulla Gazzetta Ufficiale n. 66 del 01/09/2023. Per i candidati che abbiano già presentato domanda di partecipazione pendente il precedente bando e che siano in possesso dei requisiti previsti dalla normativa vigente, è riconosciuta la facoltà di aggiornare l'istanza già inviata, disponendo che la presentazione della nuova domanda determinerà la revoca delle precedente e che sarà valutata esclusivamente l'ultima domanda pervenuta sulla piattaforma online.

Per la partecipazione al concorso dovrà essere effettuato un versamento, non rimborsabile, di un contributo pari ad €. 10,00, da effettuarsi entro i termini di scadenza del bando ed esclusivamente mediante bonifico bancario intestato ASL Foggia – Servizio Tesoreria – Banca Popolare di Milano – **IBAN: IT 84 I 05034 15703 000000014001**. Il versamento deve riportare nella causale la dicitura come di seguito indicato: **Concorso Dirigente Medico – Medicina Trasfusionale.**

Il contributo dovrà essere versato entro e non oltre i termini di scadenza del presente bando, pena esclusione dalla predetta procedura.

ART. 3 MODALITÀ DI COMPILAZIONE DELLA DOMANDA

La partecipazione al presente Concorso Pubblico avviene esclusivamente mediante compilazione del modulo di domanda on-line, secondo le modalità di seguito riportate ed è da intendersi tassativa, pertanto non sono ammesse altre modalità di produzione o invio della domanda di partecipazione al concorso pubblico, **pena l'esclusione dallo stesso**.

Per la compilazione della domanda i candidati devono effettuare le seguenti operazioni:

a) Collegarsi al sito https**://servizi.aslfg.it/;**

b) All'interno della sezione cliccare sul link **CONCORSI ON LINE** e selezionare la procedura selettiva alla quale si intende partecipare;
c) Accedere tramite SPID;
d) Compilare la domanda seguendo i campi obbligatori;
e) Allegare i documenti richiesti in formato pdf e leggibili;
f) Inoltrare la domanda.

ART. 4 DICHIARAZIONI DA FORMULARE NELLA DOMANDA DI PARTECIPAZIONE

Nella domanda di partecipazione on-line gli aspiranti sono tenuti a dichiarare, sotto la propria responsabilità, ai sensi degli artt. 46 e 47 del D.P.R. 28/12/2000, n. 445 e consapevoli delle sanzioni penali per le ipotesi di dichiarazioni mendaci previste dall'art. 76 del citato D.P.R., **a pena di esclusione**:

a) cognome e nome;
b) luogo e data di nascita e residenza;
c) indirizzo di posta elettronica certificata alla quale questa amministrazione invierà ogni comunicazione finalizzata all'assunzione;
d) numero di un documento di identità in corso di validità;
e) codice fiscale;
f) essere cittadini di uno degli Stati membri dell'Unione Europea, o loro familiari non aventi la cittadinanza di uno Stato membro che siano titolari del diritto di soggiorno o del diritto di soggiorno permanente, ovvero cittadini di Paesi terzi che siano titolari del permesso di soggiorno UE per soggiornanti di lungo periodo o che siano titolari dello status di rifugiato o di protezione sussidiaria (art. 38 D.Lgs. 165/2001 e s.m.i.);
g) titolo di studio richiesto dal presente bando (Requisiti specifici di ammissione);
h) l'indicazione del corso di specializzazione, della durata legale del relativo corso, della data di iscrizione e dell'Università presso la quale il candidato ha frequentato o frequenta il corso medesimo;
i) di essere in possesso della specializzazione, specificando la data di conseguimento della stessa e se è stata conseguita ai sensi dei Decreti Legislativi n. 257/91 o n. 368/99 e s.m.i., ai fini della loro corretta valutazione come per legge. Si precisa che qualora la dichiarazione non contenga tale specificazione non si potrà procedere all'assegnazione del relativo punteggio (tale dichiarazione deve essere resa soltanto in caso di candidato già in possesso della specializzazione);
j) l'anno di iscrizione del corso di specializzazione richiesta dal presente bando (requisiti specifici di ammissione). Tale dichiarazione deve essere resa soltanto dal candidato non ancora specializzato;
k) gli estremi dell'eventuale provvedimento di riconoscimento del titolo di studio e/o specializzazione conseguito all'estero, necessario all'ammissione;
l) iscrizione all'albo del relativo ordine professionale richiesta dal presente bando (Requisiti specifici di ammissione);
m) il possesso di eventuali titoli da sottoporre a valutazione tra quelli indicati nel presente bando all'art. 9;
n) l'indicazione della titolarità della riserva ai sensi degli artt. 678 e 1014 del D. Lgs. n. 66/2010;
o) eventuali riserve di legge, con indicazione del relativo riferimento normativo;
p) di non essere stati esclusi dall'elettorato politico attivo e destituiti o dispensati dall'impiego presso una pubblica amministrazione e licenziati per persistente insufficiente rendimento o per aver conseguito l'impiego mediante la produzione di documenti falsi e comunque con mezzi fraudolenti;
q) l'assenza di condanne penali, provvedimenti di interdizione o misure restrittive; in caso positivo devono essere dichiarate le condanne penali riportate e i provvedimenti di interdizione o le misure restrittive applicate;
r) di essere in posizione regolare nei confronti dell'obbligo di leva e di quelli relativi al servizio militare volontario (per i candidati cittadini italiani di sesso maschile nati entro il 31/12/1985);
s) i titoli, eventualmente posseduti, che danno diritto a fruire della preferenza, a parità di merito, con altri concorrenti;
t) l'eventuale condizione di portatore di handicap, il tipo di ausilio per gli esami e i tempi necessari aggiuntivi

(quanto dichiarato dovrà risultare da apposita certificazione, rilasciata dal servizio sanitario nazionale ex lege n. 104/92, che il candidato dovrà documentare su richiesta dell'Amministrazione unitamente all'autorizzazione al trattamento dei dati sensibili da parte della ASL Foggia. Detta dichiarazione dovrà contenere esplicito riferimento alle limitazioni che lo stato di disabilità determina in funzione delle procedure selettive);

u) di aver preso visione del presente bando di concorso pubblico e di sottostare a tutte le condizioni in esso stabilite;

v) di accettare che le comunicazioni inerenti all'espletamento della procedura di concorso saranno effettuate esclusivamente tramite pubblicazione sul sito Aziendale della ASL Foggia consultabile all'indirizzo https://www.sanita.puglia.it/web/asl-foggia/albo-pretorio sezione **concorsi e avvisi**;

z) di autorizzare l'ASL Foggia al trattamento e utilizzo dei dati personali di cui alla normativa nazionale e comunitaria in materia, per l'espletamento delle procedure concorsuali nonché per la gestione del rapporto di lavoro;

aa) di esprimere il consenso, secondo le disposizioni vigenti in materia, al trattamento dei dati personali finalizzato all'eventuale esercizio del diritto di accesso da parte degli aventi diritto;

ab) di autorizzare la pubblicazione del proprio nominativo sul sito internet dell'ASL Foggia per tutte le comunicazioni inerenti il concorso pubblico;

ac) di accettare che le modalità di convocazione finalizzate all'assunzione saranno effettuate a mezzo PEC all'indirizzo di posta elettronica certificata dichiarata dal candidato nella domanda. Si precisa che l'amministrazione non si assume alcuna responsabilità in merito alla mancata ricezione e/o lettura delle comunicazioni e/o convocazioni inerenti all'assunzione inviate all'indirizzo di posta elettronica certificata dichiarata nella domanda;

ad) di aver effettuato il versamento del contributo pari a 10,00 euro (dieci/00 euro), non rimborsabili esclusivamente mediante bonifico bancario intestato a: ASL Foggia – Servizio Tesoreria – Banca Popolare di Milano – **IBAN: IT 84 I 05034 15703 000000014001**, indicando come causale del versamento quanto riportato nel precedente articolo. Il contributo di concorso dovrà essere versato entro i termini di scadenza del presente bando, **pena esclusione dalla predetta procedura**, indicando nel form di domanda on-line: nome intestatario, data di esecuzione, istituto di credito e numero di CRO.

La concessione e l'assegnazione di ausili e/o tempi aggiuntivi sarà determinata a insindacabile giudizio della commissione esaminatrice integrata dal Medico competente aziendale, sulla scorta della documentazione esibita e sulla base dell'esame obiettivo di ogni specifico caso. Il mancato riscontro - entro i termini indicati nella richiesta - della documentazione attestante la disabilità dichiarata non consentirà all'ASL Foggia di fornire l'assistenza richiesta.

Qualora il controllo accerti la falsità del contenuto delle dichiarazioni, il candidato sarà escluso dalla selezione, ferme restando le sanzioni penali previste dall'art. 76 del DPR n. 445/2000 e s.m.i.

Nella domanda di partecipazione gli aspiranti devono dichiarare anche i titoli posseduti, ai sensi degli artt. 46 e 47 del D.P.R. 28/12/2000, n. 445, in conformità alle prescrizioni contenute nel presente bando ed entro il termine di scadenza previsto dallo stesso. I titoli posseduti dovranno essere indicati in modo esaustivo.

I cittadini europei o extracomunitari devono inoltre dichiarare, **a pena di esclusione**:

- di avere adeguata conoscenza della lingua italiana;
- di essere in possesso di titolo di studio riconosciuto in Italia.

Ogni variazione dell'indirizzo di posta elettronica certificata, dovrà essere effettuata, con specifico riferimento al concorso de quo, tramite PEC all'indirizzo: **concorsiaslfg@mailcert.aslfg.it.**

L'Amministrazione non assume alcuna responsabilità per la dispersione di comunicazioni dipendenti da inesatte indicazioni dell'indirizzo PEC da parte del concorrente, oppure la mancata o tardiva comunicazione del cambiamento dell'indirizzo PEC medesimo indicato nella domanda, né per eventuali disguidi imputabili a fatto di terzi, al caso fortuito o a forza maggiore.

Si considerano prodotti in tempo utile i documenti autocertificati nella formulazione della domanda on-line, regolarmente dichiarati entro il termine di scadenza del bando stesso. A tal fine fa fede la data di trasmissione della domanda on-line.

ART. 5 DOCUMENTI DA ALLEGARE ALLA DOMANDA

Il candidato dovrà proseguire con la compilazione delle ulteriori pagine e campi di cui si compone il format. **Si sottolinea che tutte le informazioni richieste (requisiti specifici di ammissione, titoli di carriera ed esperienze professionali e formative ed ogni altro titolo da valutare), dovranno essere indicate in modo preciso ed esaustivo in quanto si tratta di dati sui quali verrà effettuata la verifica del possesso dei requisiti per la partecipazione al concorso, nonché la valutazione dei titoli.**

Si tratta, comunque, di dichiarazioni rese sotto la propria personale responsabilità dal candidato ai sensi degli artt. 46 e 47 del D.P.R. 28.12.2000, n. 445 e in caso di dichiarazioni mendaci, lo stesso incorre nelle sanzioni penali di cui all'art. 76 DPR 445/2000, oltre alla decadenza dei benefici eventualmente conseguiti sulla base delle dichiarazioni non veritiere.

L'Amministrazione è tenuta ad effettuare gli idonei controlli previsti dall'art. 71 D.P.R. 445/2000 e s.m.i., anche a campione ed in tutti i casi in cui sorgano fondati dubbi, sulla veridicità delle dichiarazioni sostitutive ed a trasmetterne le risultanze all'Autorità competente. In caso di non veridicità delle dichiarazioni, si determineranno l'esclusione dalla procedura, la decadenza dagli eventuali benefici conseguiti, nonché la trasmissione degli atti alle competenti Autorità Giudiziaria, ai Collegi/Ordini, alle Amministrazioni di appartenenza.

I rapporti di lavoro in corso possono essere autocertificati limitatamente alla data in cui viene compilata la domanda: quindi, **in caso di servizi ancora in corso, nel campo corrispondente alla data di fine rapporto il candidato deve inserire la data di compilazione della domanda.**

Le pubblicazioni devono essere dichiarate nella domanda ed allegate necessariamente alla stessa. Le stesse dovranno essere edite a stampa o in dattiloscritto provvisto di documento attestante l'accettazione per la stampa da parte della casa editrice. **Non si procederà alla valutazione delle pubblicazioni non allegate.**

Nei casi suddetti effettuare la scansione dei documenti e l'upload (allegandoli seguendo le indicazioni fornite dalla procedura on line, ponendo attenzione alla dimensione massima richiesta nel format).

Non verranno presi in considerazione eventuali documenti allegati diversi da quelli specificatamente richiesti. Non saranno oggetto di valutazione da parte della commissione esaminatrice le dichiarazioni sostitutive rese in modo non corretto od incomplete. Non verranno prese in considerazione eventuali documentazioni o integrazioni inviate (anche successivamente) con modalità diverse da quelle previste dal presente bando (anche se inviate tramite raccomandata o tramite PEC).

ART. 6 CAUSE DI IRRICEVIBILITÀ, NON AMMISSIONE ED ESCLUSIONE

Ai sensi dell'art. 4 del D.P.R. 10/12/97 n. 483, l'esclusione del candidato dal concorso è deliberata dal Direttore Generale con provvedimento motivato da pubblicare sul sito web aziendale https://www.sanita.puglia.it/web/asl-foggia/albo-pretorio sezione **concorsi e avvisi** entro 30 giorni dalla esecutività della relativa decisione.

Costituisce **motivo di irricevibilità**:

- l'invio della domanda in forma e/o con modalità diverse da quelle previste dal presente bando;
- l'invio della domanda al di fuori del termine previsto dal presente bando.

Costituisce **motivo di non ammissione:**

- il mancato possesso di uno o più requisiti sia generali che specifici richiesti per l'ammissione;
- la mancata presentazione dei documenti da allegare obbligatoriamente alla domanda ai sensi dell'art. 5;

Costituisce **motivo di esclusione:**

- mancata presentazione nel giorno, ora e sede stabiliti per sostenere le prove d'esame;
- mancato conseguimento in tutte le prove d'esame della valutazione di sufficienza;
- accertamento di dichiarazioni non veritiere rese dal candidato;
- mancato versamento entro il termine di scadenza del contributo di partecipazione al concorso;

Per i cittadini europei o extracomunitari costituisce motivo di esclusione:

- non aver dichiarato nella domanda di avere adeguata conoscenza della lingua italiana;
- non aver dichiarato nella domanda di essere in possesso di titolo di studio riconosciuto in Italia.

ART. 7 AMMISSIONE DEI CANDIDATI

Saranno ammessi al concorso, con riserva di accertamento dei requisiti di accesso alla procedura, tutti i candidati la cui domanda di partecipazione è pervenuta entro i termini e con le modalità previste dal presente bando.

La ASL Foggia potrà disporre con provvedimento motivato, in qualsiasi momento, l'esclusione dei candidati dal concorso per difetto o mancanza dei prescritti requisiti rilevati dall'autodichiarazione. L'Amministrazione effettuerà, anche a campione, verifiche e controlli sulla veridicità del contenuto delle dichiarazioni sostitutive ricevute. In caso di dichiarazioni non veritiere, oltre alla decadenza dell'interessato dalla procedura concorsuale nonché da qualsiasi beneficio conseguito, gli atti saranno trasmessi all'Autorità Giudiziaria competente.

L'ammissione e l'esclusione dei candidati sarà effettuata esclusivamente con avviso pubblicato sul sito istituzionale https://www.sanita.puglia.it/web/asl-foggia/albo-pretorio sezione **concorsi e avvisi.**

Tale forma di pubblicità costituirà notifica ad ogni effetto di legge e non sarà data pertanto ulteriore comunicazione in merito ai singoli candidati.

ART. 8 COMMISSIONE ESAMINATRICE

La Commissione esaminatrice del presente concorso sarà nominata con deliberazione del Direttore Generale, dopo la scadenza del bando di concorso, nel rispetto delle composizioni e procedure previste dal D.P.R. n. 483/97, nonché di quanto disposto dall'art. 35 bis del D. Lgs. n. 165/2001 e s.m.i. in materia di prevenzione del fenomeno della corruzione nella formazione delle Commissioni.

Il sorteggio dei componenti della commissione esaminatrice, verrà effettuato presso la sede legale dell'Azienda, via Protano 71121 – Foggia, secondo il calendario pubblicato sul Bollettino Ufficiale della Regione Puglia, nel rispetto delle indicazioni di cui agli artt. 6 e 25 del DPR 483/1997 e comunque previo avviso pubblicato sul sito https://www.sanita.puglia.it/web/asl-foggia/albo-pretorio sezione **Concorsi e Avvisi.**

In caso di giorno festivo sarà effettuato nello stesso luogo ed alla stessa ora del primo giorno successivo non festivo. In caso di ulteriori sorteggi per la sostituzione di eventuali altri componenti di nomina aziendale, i sorteggi avverranno presso la sede legale dell'Azienda Asl Foggia, via Protano 71121 – Foggia, previo avviso pubblicato sul sito https://www.sanita.puglia.it/web/asl-foggia/albo-pretorio sezione **concorsi e avvisi.**

Le funzioni di Segretario sono svolte da un Funzionario dell'U.O. Concorsi e Assunzioni.

ART. 9 PROVE DI ESAME E VALUTAZIONE TITOLI

Ai sensi dell'art. 26 del D.P.R. 10/12/1997 n. 483 le prove di esame relative al concorso di cui al presente bando sono le seguenti:

a. **Prova scritta**: relazione su caso clinico simulato o su argomenti inerenti alla disciplina messa a concorso o soluzione di una serie di quesiti a risposta sintetica inerenti alla disciplina stessa.

Il superamento della prova scritta è subordinato al raggiungimento di una valutazione di sufficienza, espressa in termini numerici di almeno **21/30**.

b. **Prova pratica**: su tecniche e manualità peculiari della disciplina messa a concorso; la prova pratica deve, comunque, essere anche illustrata schematicamente per iscritto.

Il superamento della prova pratica è subordinato al raggiungimento di una valutazione di sufficienza, espressa in termini numerici di almeno **21/30**.

c. **Prova orale**: sulle materie inerenti alla disciplina a concorso nonché sui compiti connessi alla funzione da conferire.

Il superamento della prova orale è subordinato al raggiungimento di una valutazione di sufficienza, espressa in termini numerici di almeno **14/20**.

Ai sensi dell'art. 27 del D.P.R. 10/12/1997 n. 483 la commissione dispone, complessivamente, di 100 punti così ripartiti:

a) 20 punti per i titoli;
b) 80 punti per le prove di esame.

I punti per le prove di esame sono così ripartiti:
a) 30 punti per la prova scritta;
b) 30 punti per la prova pratica;
c) 20 punti per la prova orale.
I punti per la valutazione dei titoli sono così ripartiti:
a) titoli di carriera, punti 10;
b) titoli accademici e di studio, punti 3;
c) pubblicazioni e i titoli scientifici, punti 3;
d) curriculum formativo e professionale, punti 4.
I titoli valutabili ed i relativi punteggi sono quelli previsti dagli artt. 11, 20, 21, 22, 23 e 27 del D.P.R. n. 483/97.
I titoli posseduti dagli aspiranti saranno valutati **secondo gli ELEMENTI DI VALUTAZIONE allegati al presente bando, come parte integrante dello stesso**, nonché nel rispetto del citato DPR n. 483/97.
La valutazione dei titoli sarà effettuata dopo la prova scritta, per i soli candidati presenti alla stessa, e, comunque, prima della correzione dei relativi elaborati. Il risultato di tale valutazione sarà reso noto agli interessati prima dell'effettuazione della prova orale. L'amministrazione si riserva la facoltà di richiedere ai candidati, in qualsiasi momento, la presentazione della documentazione probante i titoli dichiarati con la domanda on-line.
La valutazione dei titoli è effettuata dalla commissione esaminatrice sulla base dei titoli dichiarati dai candidati nella domanda di ammissione al concorso. I titoli di cui il candidato chiede la valutazione devono essere posseduti alla data di scadenza del termine di presentazione della domanda di cui al presente bando. Sono valutabili solo i titoli completi di tutte le informazioni necessarie per la valutazione.
Per quanto concerne lo svolgimento delle prove si applicano le disposizioni previste dal D.P.R. n. 483/97.
La Commissione potrà stabilire che la prova scritta e la prova pratica possano svolgersi con l'ausilio di apparecchiature informatiche. In tal caso i candidati ammessi a sostenere la prova scritta e la prova pratica avranno a disposizione una postazione informatica. Al termine del tempo previsto per ciascuna prova, il sistema interromperà la procedura ed acquisirà definitivamente le risposte fornite dal candidato sino a quel momento, fermo restando che fino all'acquisizione definitiva il candidato potrà correggere le risposte già date.
In ogni caso e indipendentemente dalla modalità di espletamento prescelte, durante la prova i candidati non possono introdurre nella sede di esame carta da scrivere, pubblicazioni, raccolte normative, vocabolari, testi, appunti di qualsiasi natura e telefoni cellulari o altri dispositivi idonei alla memorizzazione o trasmissione dati o allo svolgimento di calcoli matematici. I candidati non possono, durante la prova, comunicare tra loro. In caso di violazione di tali disposizioni la commissione esaminatrice o il comitato di vigilanza dispone l'immediata esclusione dal concorso.

ART. 10 CONVOCAZIONE DEI CANDIDATI

Ai candidati ammessi a sostenere le prove di esame, l'Azienda provvederà a comunicare il diario delle prove, nonché la sede di espletamento esclusivamente mediante avvisi pubblicati nella **sezione concorsi e avvisi** del sito internet istituzionale https://www.sanita.puglia.it/web/asl-foggia/albo-pretorio con un preavviso di almeno 15 giorni (quindici) dall'inizio della prova scritta e della prova pratica e di almeno 20 giorni (venti) dall'inizio della prova orale.
Tale forma di pubblicità costituirà notifica ad ogni effetto di legge e non sarà data, pertanto, ulteriore comunicazione in merito ai singoli candidati.
I candidati devono presentarsi puntualmente nella sede, nel giorno e nell'ora stabilita, muniti di:
- di un valido documento di riconoscimento;
- codice fiscale;
- copia della ricevuta di versamento del contributo per la partecipazione alla procedura di che trattasi;
- eventuale altra documentazione richiesta ai candidati unitamente alla comunicazione del diario delle prove.

Solo per i non cittadini italiani, oltre alla documentazione innanzi citata, è necessario portare anche documentazione attestante il possesso dello status di equiparato ai fini dell'accesso al pubblico impiego (art. 38 D.lgs. 165/2001 e s.m. e i.).

È escluso il rinvio a documenti già presentati dal candidato presso l'ASL Foggia in occasione di altre procedure concorsuali.

L'assenza dalla sede di svolgimento delle prove nella data e nell'ora stabilita, per qualsiasi causa, ancorché dovuta a forza maggiore, comporta l'esclusione dalla procedura. Ogni comunicazione concernente la prova, compreso il calendario ed il relativo esito, sarà effettuata attraverso pubblicazione sul sito aziendale https://www.sanita.puglia.it/web/asl-foggia/albo-pretorio sezione **Concorsi e Avvisi**.

Sullo stesso sito saranno pubblicate eventuali indicazioni specifiche in ordine alla prova, definite dalle commissioni esaminatrici.

ART. 11 GRADUATORIA

La Commissione Esaminatrice, sulla base della valutazione dei titoli e dei voti attribuiti nelle prove di esame, formulerà:

- una graduatoria di candidati specializzati, secondo l'ordine dei punteggi ottenuti da ciascun candidato, con l'osservanza, a parità di punti, delle preferenze previste dall'art. 5 del DPR 487/94 e s.m.i.;
- una graduatoria separata di candidati specializzandi idonei in cui rientrano i medici regolarmente iscritti a partire dal secondo anno del relativo corso di specializzazione nella disciplina messa a concorso ed equipollenti.

Sono dichiarati vincitori, nei limiti dei posti complessivamente messi a concorso e tenuto conto delle riserve di legge di cui agli artt. 678 e 1014 del D. Lgs. n. 66/2010, nonché delle altre riserve di legge, i candidati utilmente collocati nella graduatoria dei candidati specializzati, secondo l'ordine delle posizioni derivante dall'attribuzione del punteggio complessivo riportato da ciascuno di essi, fino all'integrale copertura dei posti messi a concorso.

Nel caso i partecipanti aventi titolo alle riserve di legge non superino le prove concorsuali, questa Azienda provvederà a dichiarare vincitori del presente concorso i candidati inseriti nella graduatoria degli specializzati, secondo l'ordine delle posizioni derivante dall'attribuzione del punteggio complessivo riportato da ciascuno dei candidati, fino all'integrale copertura dei posti messi a concorso.

In caso di mancanza di titoli preferenziali, a parità di punteggio, sarà preferito il candidato più giovane di età, come previsto dall'art. 2, comma 9 della Legge n. 191/98.

È escluso dalla graduatoria il candidato che non abbia conseguito, in tutte le prove di esame, la prevista valutazione di sufficienza di cui all'art. 14 del D.P.R. 483/97.

L'eventuale assunzione a tempo indeterminato dei medici risultati idonei e utilmente collocati nella citata graduatoria separata di medici specializzandi, è subordinata al conseguimento del titolo di specializzazione e all'esaurimento della graduatoria dei medici già specialisti alla data di scadenza del bando, ai sensi dell'art. 1, co. 547 e 548 della L. n. 145 del 30 dicembre 2018 e s.m.i.

Tenuto conto delle diverse date di conseguimento del titolo di specializzazione ed al fine di garantire il rispetto del diritto di convocazione secondo l'ordine di posizione in graduatoria, per eventuali ed ulteriori scorrimenti la graduatoria medesima sarà ripercorsa ogni volta partendo dal primo classificato e secondo l'ordine della stessa, attribuendo l'incarico al candidato che medio tempore abbia conseguito il relativo titolo di specializzazione, fatte salve eventuali diverse disposizioni normative che dovessero intervenire durante il periodo di vigenza della graduatoria di riferimento.

Il Direttore Generale dell'ASL, riconosciuta la regolarità degli atti del concorso, li approva unitamente alle graduatorie e nomina i vincitori, tenuto conto di quanto disposto dalla L. n. 68/99, o da altre disposizioni di legge in vigore che prevedono riserve di posti in favore di particolari categorie di cittadini.

La graduatoria dei vincitori sarà pubblicata nel B.U.R.P., nonché sul sito ufficiale dell'Azienda e sarà utilizzata con le modalità e nei limiti temporali imposte dalle Leggi vigenti in materia.

Le graduatorie finali degli idonei costituiranno anche graduatorie per assunzioni a tempo determinato nello stesso profilo professionale per la disciplina a concorso.

La pubblicazione della deliberazione di approvazione della graduatoria di merito sul sito web aziendale https://www.sanita.puglia.it/web/asl-foggia/albo-pretorio sezione **Concorsi e Avvisi** sarà considerata quale notifica ufficiale a tutti i partecipanti.

ART. 12 IMMISSIONE IN SERVIZIO DEI VINCITORI

I candidati dichiarati vincitori del concorso saranno invitati, a mezzo posta elettronica certificata, all'indirizzo indicato dagli stessi, a prendere servizio **entro i termini stabiliti dall'Azienda - pena la non stipulazione del contratto individuale di lavoro**. Le comunicazioni saranno inviate all'indirizzo dichiarato nella domanda di partecipazione. Si ribadisce pertanto la necessità che i candidati provvedano a rettificare i propri recapiti. Ogni variazione dei predetti recapiti, dovrà essere comunicata a mezzo PEC all'indirizzo di protocollo **concorsiaslfg@mailcert.aslfg.it**, indicando con esattezza la procedura concorsuale a cui si riferisce.

L'Amministrazione non si assume alcuna responsabilità per la dispersione di comunicazioni dipendenti da inesatte indicazioni del recapito da parte del concorrente, oppure la mancata o tardiva comunicazione del cambiamento dell'indirizzo PEC indicato nella domanda, né per eventuali disguidi postali o telegrafici o comunque imputabili a fatto di terzi, al caso fortuito o a forza maggiore.

L'accertamento della idoneità alla mansione specifica, sarà effettuato a cura dell'Azienda ASL Foggia prima dell'immissione in servizio.

È ritenuto in possesso dei requisiti per l'assunzione in relazione alla mansione specifica oggetto del presente concorso, il candidato giudicato dal Medico Competente in fase di visita medica preventiva preassuntiva:

- Idoneo alla mansione specifica;
- Idoneo parzialmente alla mansione specifica con prescrizioni;
- Idoneo parzialmente in modo temporaneo alla mansione specifica con limitazioni;
- Inidoneo temporaneo alla mansione specifica.

Non è ritenuto in possesso dei requisiti per l'assunzione in relazione alla mansione specifica oggetto del concorso, il candidato giudicato dal Medico Competente in fase di visita preventiva preassuntiva:

- Idoneo parzialmente in modo permanente alla mansione specifica con limitazioni;
- Inidoneo permanente alla mansione specifica.

Nel caso in cui l'interessato non si presentasse alla visita medica senza giustificato motivo, non si darà corso all'assunzione. L'accertamento del mancato possesso dei requisiti pregiudica l'assunzione e/o la prosecuzione del rapporto di lavoro.

I vincitori del concorso, all'atto della stipula del contratto individuale, devono dichiarare, sotto la propria responsabilità:

- di non avere altri rapporti di impiego pubblico e privato;
- di non trovarsi in nessuna delle situazioni di incompatibilità richiamate dall'art. 53 del D. Lgs. 30/03/2001, n.165 e s.m.i.;
- l'assenza di conflitto di interesse ex art. 6 bis della L. 241/1990 e s.m.i.

L'ASL Foggia, verificata la sussistenza dei requisiti prescritti, procederà alla stipula del contratto individuale di lavoro nel quale sarà indicata la data di inizio del rapporto di lavoro.

I vincitori di concorso devono permanere nella sede di prima destinazione per un periodo non inferiore a cinque anni, ai sensi dell'art. 35, co. 5 bis del D. Lgs. n. 165/2001 e s.m.i..

La data di assunzione verrà concordata fra le parti ma, in ogni caso, salvo giustificati e documentati motivi, l'assunzione dovrà avvenire entro i 30 giorni successivi alla comunicazione di assunzione.

Gli effetti economici e giuridici decorrono dalla data di effettiva assunzione in servizio. L'assunzione è subordinata:

- all'esito positivo del procedimento concorsuale;
- al rispetto delle disposizioni e/o limitazioni di legge (nazionale e regionale) in materia di assunzione del personale in vigore alla conclusione del procedimento, nonché al reperimento delle risorse finanziarie necessarie;

È in ogni modo condizione risolutiva del contratto, in qualsiasi momento, senza obbligo di preavviso, la presentazione di documenti falsi o viziati da invalidità non sanabile.

La nomina diviene definitiva dopo il compimento, con esito favorevole, del previsto periodo di prova di cui alla vigente normativa contrattuale, fatti salvi i casi di esonero previsti dal CCNL vigente al momento della sottoscrizione del contratto.

ART. 13 NORME FINALI

Per quanto non previsto espressamente dal presente bando, si fa rinvio alle norme contenute nelle fonti normative legislative, regolamentari e contrattuali vigenti in materia, ivi comprese quelle richiamate nel presente bando.

Con la partecipazione al concorso è implicita da parte dei concorrenti l'accettazione, senza riserve, delle prescrizioni contenute nel presente bando e nella normativa legislativa e regolamentare attualmente in vigore, del trattamento normativo ed economico del rapporto di lavoro che sarà costituito con questa Amministrazione, quali risultano disciplinati dai vigenti contratti collettivi nazionali di lavoro.

Il Direttore Generale si riserva, comunque, la facoltà di modificare, prorogare, sospendere o revocare il presente bando, per legittimi ed insindacabili motivi, in relazione a nuove disposizioni di legge, o per comprovate ragioni di pubblico interesse o sopravvenute esigenze organizzative aziendali, senza l'obbligo di comunicarli e senza che i concorrenti possano sollevare eccezioni e/o accampare pretese o diritti di sorta anche in caso di presentazione delle domande, ivi compresa la restituzione della quota versata per la partecipazione alla procedura concorsuale.

Il presente bando costituisce "*lex specialis*" della procedura concorsuale e, pertanto, la partecipazione alla stessa comporta, implicitamente, l'accettazione, senza riserva alcuna, di tutte le disposizioni ivi contenute.

Per quanto non specificatamente espresso nel presente bando, valgono le disposizioni di legge che disciplinano la materia con particolare riferimento al D.P.R. n. 483/97 e al D.P.R. 487/94 ed al vigente C.C.N.L. Area Sanità.

Per ottenere informazioni riguardanti il concorso, i requisiti per partecipare e quant'altro non sia legato alla compilazione della domanda, gli aspiranti potranno rivolgersi all'Azienda ASL Foggia - Area Gestione Personale - U.O. Concorsi e Assunzioni - tel. 0881 884 988/623/537/981/874, dalle **ore 10 alle ore 12 nei giorni di martedì e giovedì** (sarà data risposta esclusivamente alle richieste di informazioni inerenti i requisiti di partecipazione).

Non si potrà compilare la domanda per conto dei candidati ma solo dare indicazioni su eventuali problemi tecnici.

Gli aspiranti, inoltre, potranno prendere visione del bando, visitando la sezione "concorsi ed avvisi" del sito https://www.sanita.puglia.it/web/asl-foggia/albo-pretorio sezione **Concorsi e Avvisi.**

Il presente bando sarà pubblicato integralmente nel Bollettino Ufficiale della Regione Puglia e per estratto sulla Gazzetta Ufficiale delle Repubblica Italiana (G.U.) - 4ª serie speciale - e, contestualmente alla pubblicazione sulla G.U., sul sito Internet Aziendale https://www.sanita.puglia.it/web/asl-foggia/albo-pretorio sezione **Concorsi e Avvisi**. Per quanto non previsto dal presente bando, valgono le norme di legge.

ART. 14 TRATTAMENTO DEI DATI PERSONALI

Ai sensi dell'art. 13 del Regolamento Generale sulla Protezione dei Dati (Regolamento UE 2016/679 del Parlamento europeo e del Consiglio del 27 aprile 2016), La informiamo che il trattamento dei dati personali da Lei forniti in sede di partecipazione al presente avviso pubblico, saranno raccolti dall'ASL di Foggia, in qualità di Titolare del trattamento dei dati.

I dati personali dei candidati saranno trattati, attraverso sistemi informatizzati, per le finalità di gestione della selezione e dell'eventuale instaurazione del rapporto di lavoro. I dati saranno trattati esclusivamente dal personale e da collaboratori autorizzati dell'ASL di Foggia e da eventuali terzi designati come responsabili del trattamento. Al di fuori di queste ipotesi, i dati non saranno diffusi, né saranno comunicati a terzi, fatti salvi i casi in cui si renda necessario comunicarli ad altri soggetti coinvolti nell'attività istruttoria e nei casi specificamente previsti dal diritto nazionale o dell'Unione europea. Gli interessati hanno il diritto di ottenere dall'ASL di Foggia, nei casi previsti, l'accesso ai dati personali e la rettifica o la cancellazione degli stessi o la limitazione del trattamento che li riguarda o di opporsi al trattamento (artt. 15-22 del Regolamento UE 2016/679). L'apposita istanza è presentata contattando il Titolare del trattamento (ASL di Foggia – Area Risorse Umane – U.O. "Concorsi e Assunzioni" - Via Michele Protano n.13 – 71121- Foggia - pec: **concorsiaslfg@mailcert.aslfg.it**) o il Responsabile della protezione dei dati presso l'ASL di Foggia (email: rpd@aslfg.it - Pec: rpd@mailcert.aslfg.it).

Gli interessati che ritengono che il trattamento dei dati personali a loro riferiti avvenga in violazione di quanto previsto dalla disciplina in materia di protezione dei dati personali hanno il diritto di proporre reclamo al Garante, come previsto dall'art. 77 del Regolamento (UE) 2016/679, o di adire le opportune sedi giudiziarie ai sensi dell'art. art. 79 del Regolamento citato. Per ulteriori informazioni sul trattamento dei dati personali si rinvia all'informativa dettagliata in allegato al presente bando. Per ulteriori informazioni sul trattamento dei dati personali si rinvia all'informativa privacy per "Bandi di concorso e selezioni pubbliche" resa disponibile nell'apposita sezione "Privacy" del sito internet istituzionale, all'indirizzo https://www.sanita.puglia.it/web/asl-foggia.

Con la partecipazione al presente Avviso Pubblico è implicita da parte dei concorrenti l'accettazione senza riserve delle prescrizioni contenute nel presente bando e nella normativa legislativa e regolamentare attualmente in vigore, del trattamento normativo ed economico del rapporto di lavoro che sarà costituito con questa amministrazione, quali risultano disciplinati dai vigenti contratti collettivi nazionali.

Il Responsabile della Protezione dei Dati (RPD) è raggiungibile al seguente indirizzo: Direzione Generale Asl Foggia - Responsabile della Protezione dei Dati Personali, via Protano, pec: rpd@mailcert.aslfg.it

Dott. Antonio Giuseppe Nigri
DIRETTORE GENERALE

ASL Foggia
PugliaSalute

ELEMENTI DI VALUTAZIONE DEI TITOLI

DIRIGENTE AREA SANITÀ AI SENSI DEL DPR N. 483/97:
I 20 punti per la valutazione dei titoli sono così ripartiti (art. 27, comma 3):
a) titoli di carriera: max 10 punti;
b) titoli accademici e di studio: max 3 punti;
c) pubblicazioni e titoli scientifici: max 3 punti;
d) curriculum formativo e professionale: max 4 punti.

TITOLI DI CARRIERA (max 10 punti) –
Ai sensi dell'art. 27, comma 4, D.P.R. n. 483/1997:
a) servizi di ruolo prestati presso le unita' sanitarie locali o le aziende ospedaliere e servizi equipollenti ai sensi degli articoli 22 e 23:
1) servizio nel livello dirigenziale a concorso, o livello superiore, nella disciplina, punti 1,00 per anno;
2) servizio in altra posizione funzionale nella disciplina a concorso, punti 0,50 per anno;
3) servizio in disciplina affine ovvero in altra disciplina da valutare con i punteggi di cui sopra ridotti rispettivamente del 25 e del 50 per cento;
4) servizio prestato a tempo pieno da valutare con i punteggi di cui sopra aumentati del 20 per cento;
b) servizio di ruolo quale medico presso pubbliche amministrazioni nelle varie qualifiche secondo i rispettivi ordinamenti, punti 0,50 per anno.
Ai sensi dell'art. 11, comma 1, lett. a), D.P.R. n. 483/1997
1) i periodi di servizio omogeneo sono cumulabili;
2) le frazioni di anno sono valutate in ragione mensile considerando, come mese intero, periodi continuativi di giorni trenta o frazioni superiori a quindici giorni;
3) in caso di servizi contemporanei è valutato quello più favorevole al candidato.

TITOLI ACCADEMICI E DI STUDIO (max 3 punti)
Ai sensi dell'art. 27, comma 5, D.P.R. n. 483/1997:
a) ulteriore Specializzazione nella disciplina oggetto del concorso o equipollente punti 1,00;
b) ulteriore Specializzazione in una disciplina affine punti 0,50;
c) ulteriore Specializzazione in altra disciplina punti 0,25;
d) altre lauree, oltre quella richiesta per l'ammissione al concorso comprese tra quelle previste per l'appartenenza al ruolo sanitario, punti 0,50 per ognuna, fino ad un massimo di punti 1,00.
e) dottorati di ricerca, punti 1,00.
Non è valutabile la specializzazione fatta valere come requisito di ammissione.
Solo per i Dirigenti Medici, la specializzazione conseguita ai sensi del decreto legislativo 8 agosto 1991, n. 257 nonché del D. Lgs 368/99 e s.m.i, anche se fatta valere come requisito di ammissione, è valutata con il punteggio previsto dall'art. 27, comma 7 del D.P.R. 483/97, **0,500 per anno di corso di specializzazione**.

PUBBLICAZIONI (max 3 punti)
Ai sensi dell'art. 11, comma 1, lett. b):
le pubblicazioni e gli abstract/poster saranno valutati solo se attinenti alla posizione funzionale da conferire e se allegati alla domanda di partecipazione.

ASL Foggia
PugliaSalute

CURRICULUM FORMATIVO E PROFESSIONALE (max 4 punti)

Ai sensi dell'art. 11, comma 1, lett. c), costituiranno oggetto di valutazione:

• Incarichi di lavoro flessibile diversi dal tempo determinato attinenti alla disciplina;

• Corsi, convegni, congressi, seminari ecc. attinenti alla disciplina e con riconoscimento ECM e FAD, in qualità di discente;

• Corsi, convegni, congressi, seminari ecc. attinenti alla disciplina e con riconoscimento ECM e FAD, in qualità di docente/relatore;

• Master universitari (I livello, II livello ed executive);

• Corsi di perfezionamento universitari;

• Corsi di Alta Formazione Universitaria;

• Idoneità nazionale nella disciplina prevista dal pregresso ordinamento e l'attestato di formazione manageriale disciplinato dal predetto regolamento;

• Attività di docenza conferite da Enti Pubblici in materie attinenti al concorso;

• Borse di studio.

ENTE ECCLESIASTICO OSPEDALE GENERALE REGIONALE "F. MIULLI"

BANDO DI CONCORSO PUBBLICO, PER TITOLI ED ESAMI, PER N. 2 POSTI DI DIRIGENTE MEDICO - DISCIPLINA: DIREZIONE MEDICA DI PRESIDIO OSPEDALIERO.

In attuazione della deliberazione n 152 del 11/10/24 ed ai sensi dell'art. 15, comma 7, del Decreto Leg.vo 30/12/1992 n. 502, e s. m. e i. e conformemente alle disposizioni di cui al vigente Regolamento Organico dell'Ente, approvato con Decreto del Ministero della Salute del 31/12/2001 e successive modificazioni e integrazioni, è indetto Bando di Concorso Pubblico, per titoli ed esami, per n.2 posti di Dirigente Medico – Disciplina: Direzione Medica di Presidio Ospedaliero, presso lo scrivente Ente

Le disposizioni per l'ammissione al concorso e le modalità di espletamento del medesimo sono stabilite dal D.P.R. 10/12/97 n. 483 e dal vigente Regolamento Organico dell'Ente.
Il presente concorso è indetto ed espletato in conformità a:
- disposizioni di cui al D.P.R. 483/97;
- disposizioni di cui alla Legge 10/04/91 n. 125 e D. Lgs. n. 198/2006, che garantiscono pari opportunità tra uomini e donne per l'accesso al lavoro;
- disposizioni di cui all'art. 20 della legge 104/92 sulla richiesta di ausili e di eventuali tempi aggiuntivi per le prove concorsuali da parte dei candidati portatori di handicap;
- disposizioni di cui all'Art. 35 del D. L.gs 165/2001 e s.m.i.;
- le disposizioni di cui al DPR 487 del 09/05/1994 e s.m.i.;
- le disposizioni di cui alla legge 145/2018 e s.m.i;
- delibera n.68 del 10/5/99;
- delibera n.179 del 01/09/2022;

Il trattamento giuridico ed economico è disciplinato dal CCNL di riferimento e dal Regolamento Organico dell'Ente.

REQUISITI DI AMMISSIONE

Possono partecipare al Concorso coloro che sono in possesso dei seguenti requisiti specifici e generali:

REQUISITI SPECIFICI

a) Laurea in Medicina e Chirurgia;
b) Specializzazione nella disciplina oggetto del concorso e/o disciplina riconosciuta equipollente, ai sensi del D.M. 30.1.98 e successive modificazioni ed integrazioni. Non saranno presi in considerazione, ai fini dell'ammissione al concorso, altri titoli di specializzazione diversi da quello sopra indicato.
b) Iscrizione all'albo professionale dell'Ordine dei Medici. L'iscrizione al corrispondente albo professionale di uno dei Paesi dell'Unione europea, ove prevista, consente la partecipazione all'avviso, fermo restando l'obbligo dell'iscrizione all'albo in Italia prima dell'assunzione in servizio.
c) Ai sensi e per gli effetti dell'art. 1, commi 547 e 548 della legge della Legge n. 145/2018 e s.m.i. sono ammessi alla presente procedura i medici in formazione specialistica iscritti al secondo, terzo, quarto o all'ultimo anno del relativo corso di formazione specialistica; gli stessi, nel caso di superamento del concorso, saranno collocati in graduatoria separata. L'eventuale assunzione a tempo indeterminato di detti medici, risultati idonei ed utilmente collocati nella relativa graduatoria, è subordinata al conseguimento del titolo di specializzazione ed all'esaurimento della graduatoria dei medici già specialisti alla data di scadenza del bando".

REQUISITI GENERALI

1) Cittadinanza italiana, salve le equiparazioni stabilite dalle leggi vigenti, o cittadinanza di uno dei Paesi dell'Unione Europea.
2) Idoneità specifica alla mansione ai sensi del D. Lgs. 81/08; l'accertamento è effettuato a cura dell'Amministrazione Ospedaliera, prima dell'immissione in servizio, fatta salva l'osservanza di disposizioni derogatorie.
3) Godimento dei diritti civili e politici;
4) Non avere riportato condanne penali e non avere procedimenti penali in corso che impediscano, ai sensi delle vigenti disposizioni in materia, la costituzione di rapporto di impiego con l'Ente;
5) Non essere stati destituiti o dispensati da un pubblico impiego e/o da impiego privato per persistente insufficiente rendimento, ovvero non essere stati dichiarati decaduti dall'impiego.

La partecipazione al concorso non è soggetta a limiti di età, ex L. n. 127/97, fermi restando quelli previsti per il collocamento a riposo.

Tutti i requisiti prescritti ed i titoli, devono essere posseduti alla data di scadenza del termine stabilito nel presente bando per la presentazione della domanda di ammissione, ed il difetto anche di un solo requisito comporta l'esclusione.

Non possono accedere agli impieghi coloro che sono stati interdetti dai pubblici uffici, coloro che sono stati esclusi dall'elettorato attivo, coloro che sono stati destituiti o dispensati o licenziati dall'impiego presso una pubblica amministrazione e/o privata, coloro che sono stati dichiarati decaduti da un impiego presso una pubblica amministrazione e/o privata a seguito dell'accertamento che l'impiego stesso è stato conseguito mediante la produzione di documenti falsi o viziati da invalidità non sanabili o con dichiarazioni mendaci.

MODALITA' E TERMINI DI PRESENTAZIONE DELLE DOMANDE

La domanda di ammissione alla procedura, redatta in carta semplice, secondo l'allegato A, e sottoscritta a pena di nullità, deve essere indirizzata all'Amministrazione dell'Ospedale Miulli di Acquaviva delle Fonti (Ba) e prodotta esclusivamente a mezzo servizio postale con raccomandata A.R. entro 30 giorni successivi a quello di pubblicazione del presente avviso sulla G.U.
Sulla busta deve essere specificato: "Domanda di partecipazione Concorso Pubblico a n.2 posti di Dirigente Medico – Disciplina- "Direzione Medica di Presidio Ospedaliero".

E' esclusa ogni altra forma di trasmissione.

Si considereranno prodotte in tempo utile le domande pervenute o spedite entro il termine suddetto. A tal fine farà fede il timbro postale accettante o il timbro apposto dall'Ufficio Protocollo dell'Azienda. L'eventuale riserva di invio successivo di documenti sarà priva di effetti. Qualora l'ultimo giorno utile sia festivo, il termine sarà prorogato al primo giorno successivo non festivo. Non saranno prese in considerazione le domande inviate prima della pubblicazione dell'estratto in G.U.

Nella domanda di partecipazione gli aspiranti sono tenuti a dichiarare, sotto la propria responsabilità, ai sensi degli artt. 46 e 47 del D.P.R. 28/12/2000, n. 445 e consapevoli delle sanzioni penali per le ipotesi di dichiarazioni mendaci previste dall'art. 76 del citato D.P.R., a pena di esclusione:

a) cognome e nome;
b) luogo e data di nascita;
c) residenza e/o recapito cui inviare le eventuali comunicazioni relative al concorso;

d) indirizzo di posta elettronica certificata alla quale questa Amministrazione invierà ogni comunicazione relativa alla procedura concorsuale;
e) numero di un documento di identità in corso di validità;
f) codice fiscale;
g) essere cittadini di uno degli Stati membri dell'Unione Europea, o loro familiari non aventi la cittadinanza di uno Stato membro che siano titolari del diritto di soggiorno o del diritto di soggiorno permanente, ovvero cittadini di Paesi terzi che siano titolari del permesso di soggiorno CE per soggiornanti di lungo periodo o che siano titolari dello status di rifugiato o di protezione sussidiaria (art. 38 D.Lgs. 165/2001 e s.m.i.)
h) titolo di studio di cui ai requisiti specifici di ammissione;
i) nel caso di candidato specializzando, la durata del corso di specializzazione;
j) di essere in possesso della specializzazione o di frequentare il /secondo/terzo/quarto o l'ultimo anno del corso di specializzazione di cui ai requisiti specifici di ammissione;
k) iscrizione all'albo professionale di cui ai requisiti specifici di ammissione;
l) idoneità fisica all'impiego ed alle specifiche mansioni del posto da ricoprire;
m) di non essere stati esclusi dall'elettorato politico attivo e destituiti o dispensati dall'impiego presso una amministrazione pubblica/privata e licenziati per persistente insufficiente rendimento o per aver conseguito l'impiego mediante la produzione di documenti falsi e comunque con mezzi fraudolenti;
n) l'assenza di condanne penali, provvedimenti di interdizione o misure restrittive; in caso positivo devono essere dichiarate le condanne penali riportate e i provvedimenti di interdizione o le misure restrittive applicate ovvero non aver riportato condanne penali e non aver procedimenti penali in corso che comportino ipotesi di inconferibilità;
o) di essere in posizione regolare nei confronti dell'obbligo di leva e di quelli relativi al servizio militare volontario (per i candidati cittadini italiani di sesso maschile nati entro il 31/12/1985);
p) di avere/non avere prestato servizio presso Pubbliche Amministrazioni;
q) i titoli eventualmente posseduti che danno diritto a fruire della preferenza, a parità di merito, con altri concorrenti;
r) l'eventuale condizione di portatore di handicap, il tipo di ausilio per gli esami e i tempi necessari aggiuntivi (quanto dichiarato dovrà risultare da apposita certificazione, rilasciata dal servizio sanitario ex lege n. 104/92 della A.S.L., che il candidato dovrà presentare il giorno della prima prova d'esame);
s) di aver preso visione del presente bando di concorso pubblico e di sottostare a tutte le condizioni in esso stabilite;
t) di autorizzare l'Ente al trattamento e utilizzo dei dati personali di cui al D.Lgs. n. 196/2003 e GDPR 679/16;
u) di autorizzare la pubblicazione del proprio nominativo sul sito internet dell'Ente per tutte le comunicazioni inerenti il concorso pubblico;

Si precisa che le domande di partecipazione al presente bando dovranno essere datate e sottoscritte dai candidati, pena l'esclusione.

La omessa dichiarazione, non altrimenti rilevabile, resa mediante autocertificazione ai sensi del D.P.R. n..445/00, contestuale e/o allegata all'istanza di ammissione del possesso anche di uno solo dei requisiti di ammissione prescritti dal presente bando, **determina l'esclusione dal concorso**.

Non è ammesso alcun riferimento a documentazione esibita per la partecipazione a precedenti concorsi pubblici o comunque esistente agli atti di questa Amministrazione.

Si rammenta che le dichiarazioni mendaci, le falsità negli atti e l'uso di atti falsi sono puniti ai sensi del codice penale e delle norme speciali in materia.

DOCUMENTAZIONE DA ALLEGARE ALLA DOMANDA

Alla domanda di partecipazione i concorrenti devono allegare:

1) i documenti attestanti il possesso dei requisiti specifici di ammissione;
2) tutte le certificazioni relative ai titoli che ritengano opportuno presentare agli effetti della valutazione di merito, tra cui: titoli di carriera, accademici e di studio, titoli scientifici, partecipazione a congressi, convegni o seminari, incarichi di insegnamento conferiti da enti pubblici ecc.; in particolare per i servizi prestati e valutabili, la dichiarazione sostitutiva di atti di notorietà, resa con le modalità prescritte dalla legge, deve contenere l'esatta denominazione dell'Ente presso il quale il servizio è stato prestato, la qualifica, il tipo di rapporto di lavoro (tempo pieno/definito-part time etc), le date di inizio e fine servizio (giorno, mese ed anno), nonché l'eventuale interruzione o quant'altro necessario per valutare il servizio stesso
3) curriculum formativo e professionale, datato e firmato, redatto in carta semplice, debitamente documentato e autocertificato nei modi di legge. Il curriculum formativo e professionale, qualora non reso con finalità di autocertificazione o non formalmente documentato, ha unicamente uno scopo informativo e, pertanto, non produce attribuzione di alcun punteggio. (Allegato B)
4) copia fotostatica di documento di riconoscimento in corso di validità;
5) elenco, datato e firmato, dei documenti e dei titoli presentati.

La succitata documentazione potrà essere prodotta in originale o in copia legale o autenticata ai sensi di legge, ovvero autocertificata mediante dichiarazione sostitutiva resa ai sensi dell'art. 46 del D.P.R. n. 445/2000 ovvero in fotocopia corredata da una dichiarazione sostitutiva dell'atto di notorietà che dichiari la conformità della copia originale resa ai sensi dell'art. 47 del D.P.R. n. 445/2000 e da una fotocopia di un proprio documento di riconoscimento di identità valido**, pena la non valutazione**.

Per consentire la corretta valutazione dei titoli, la dichiarazione resa dal candidato, in quanto sostitutiva a tutti gli effetti della certificazione, deve contenere tutti gli elementi necessari alla valutazione dei titoli stessi. L'omissione anche di un solo elemento comporta la non valutazione del titolo autocertificato**.**
Si precisa che, qualora i titoli oggetto di dichiarazione sostitutiva fossero genericamente indicati o mancassero di elementi conoscitivi essenziali per la valutazione e l'attribuzione del previsto punteggio, non saranno presi in considerazione.

I lavori scientifici (articoli, comunicazioni, abstracts, poster, ecc.), che devono essere editi a stampa, devono essere necessariamente prodotti nel testo integrale in originale o in copia autenticata ai sensi di legge, ovvero in semplice copia fotostatica tratta dagli originali pubblicati dichiarata conforme all'originale dal candidato. Se solo dichiarati non saranno valutati.
Di tali lavori scientifici deve essere prodotto elenco dettagliato, con numerazione progressiva in relazione al corrispondente documento e con indicazione della relativa forma originale o autenticata.

L'Amministrazione potrà effettuare idonei controlli sulla veridicità del contenuto delle dichiarazioni sostitutive ricevute. Si precisa che, oltre la decadenza dai benefici eventualmente conseguiti dall'interessato, sulla base di dichiarazione non veritiera, sono applicabili le sanzioni penali previste per le ipotesi di falsità in atti e dichiarazioni mendaci, ai sensi della L. n. 183/2011.

AMMISSIONE DEI CANDIDATI

L'ammissione ovvero la non ammissione dei candidati alla presente procedura è deliberata, con provvedimento

motivato, dall'Amministrazione.
L'esclusione è notificata agli interessati.

Costituisce motivo di non ammissione:

- il mancato possesso di uno o più requisiti previsti per l'ammissione;
- la mancata sottoscrizione della domanda;
- la mancata indicazione dell'indirizzo di posta elettronica certificata personale**;**
- la presentazione di autocertificazione relativa al possesso di requisiti generali e specifici di ammissione resi in termini difformi da quanto disposto dalla normativa vigente in materia;
- l'inoltro della domanda oltre i termini della scadenza del bando;
- l'invio della candidatura senza aver allegato la copia del documento di identità in corso di validità;
- l'essere stato dispensato/destituito o licenziato da un impiego pubblico e/o privato.

COMMISSIONE ESAMINATRICE

La Commissione esaminatrice del presente Concorso, così come stabilito dal vigente Regolamento Organico dell'Ente, sarà così costituita, salvo eventuali e successive modifiche dello stesso Regolamento:

Presidente:

- Il Governatore dell'Ente o un suo delegato;

Componenti:

- Due Dirigenti di struttura complessa del S.S.N. o di Ospedali dipendenti da Enti Ecclesiastici appartenenti al profilo ed alla disciplina oggetto del concorso;
- Il Direttore Sanitario dell'Ente.

Segretario:

- Un assistente amministrativo (non inferiore a Cat.C).

PROVE DI ESAME

I Candidati sosterranno una prova scritta, una prova pratica e una prova orale:
a) Prova scritta: **relazione su caso clinico simulato o su argomenti inerenti alla disciplina messa a concorso o soluzione di una serie di quesiti a risposta sintetica inerenti alla disciplina stessa;**

b) Prova pratica: **vertente su tecniche e manualità peculiari della disciplina messa a concorso. La prova pratica deve, comunque, essere anche illustrata schematicamente per iscritto;**

c) Prova orale: **colloquio sulle materie inerenti alla disciplina a concorso nonché sui compiti connessi alla funzione da conferire.**
Potrà essere previsto, a discrezione dell'Amministrazione, l'accertamento della conoscenza dell'uso delle apparecchiature informatiche e della lingua inglese.
Il diario e la sede delle prove scritta e pratica sarà comunicato ai singoli candidati, per iscritto, a mezzo P.E.C o raccomandata A/R., non meno di quindici giorni prima dell'inizio delle prove, mentre quello della prova orale sarà comunicato ai singoli candidati, per iscritto, a mezzo P.E.C. o raccomandata A/R, non meno di venti giorni prima dell'inizio delle prove.
Tutti i candidati idonei alla prova scritta, dovranno presentarsi il giorno della prova muniti di copia fotostatica non autenticata di un valido documento di identità del sottoscrittore.
Coloro che hanno richiesto l'ausilio e/o tempi aggiuntivi per le prove d'esami, oltre alla copia del documento

di riconoscimento, dovranno presentare apposita certificazione, rilasciata dal servizio sanitario ex lege n. 104/92 della A.S.L., che attesti la condizione di portatore di handicap, il tipo di ausilio per gli esami e/o i tempi necessari aggiuntivi.
L'Amministrazione si riserva la facoltà di effettuare le prove concorsuali nel corso della stessa data.
L'Azienda non assume responsabilità per la dispersione di comunicazioni dipendenti da inesatte indicazioni del recapito da parte del concorrente, oppure da mancata o tardiva comunicazione del cambiamento dell'indirizzo indicato nella domanda, né per eventuali disguidi postali o comunque imputabili a fatto di terzi, a caso fortuito o forza maggiore.

Il superamento di ciascuna delle previste prove scritte e pratiche è subordinato al raggiungimento di una valutazione di sufficienza espressa in termini numerici di almeno 21/30.

Il superamento della prova orale è subordinato al raggiungimento di una valutazione di sufficienza espressa in termini numerici di almeno 14/20.

I candidati che non si presenteranno a sostenere le prove di concorso nei giorni, ora e sede stabiliti, saranno dichiarati esclusi dal concorso.

PUNTEGGIO

La Commissione dispone, complessivamente, di 100 punti così ripartiti:
a) 20 punti per i titoli;
b) 80 punti per le prove di esame;

I punti per le prove di esame sono così ripartiti:

a) 30 punti per la prova scritta;
b) 30 punti per la prova pratica;
c) 20 punti per la prova orale.

I punti per la valutazione dei titoli sono così ripartiti:

a) 10 punti per i titoli di carriera;
b) 3 punti per i titoli accademici e di studio;
c) 3 punti per le pubblicazioni e i titoli scientifici;
d) 4 punti per il curriculum formativo e professionale.

La specializzazione conseguita ai sensi del D.Lgs. 368/99 sarà valutata nei titoli di servizio così come stabilito dall'art. 45 dello stesso Decreto.

GRADUATORIA

La Commissione Esaminatrice, sulla base della valutazione dei titoli e dei voti attribuiti nella prova di esame, formulerà:

- una graduatoria **generale,** secondo l'ordine dei punteggi ottenuti da ciascun candidato, con l'osservanza, a parità di punti, previste dall'art. 5 del DPR 487/94 e s.m.i.;

- una graduatoria **separata** di candidati idonei, in formazione specialistica iscritti al secondo/terzo/quarto o all'ultimo anno del corso di formazione specialistica.

In caso di mancanza di titoli preferenziali, a parità di punteggio, sarà preferito il candidato più giovane di età, come previsto dall'art. 2, comma 9 della Legge n. 191/98.

L'eventuale assunzione a tempo indeterminato dei medici risultati idonei e utilmente collocati nella citata graduatoria separata, è subordinata al conseguimento del titolo di specializzazione e all'esaurimento della graduatoria dei medici già specialisti alla data della scadenza del bando, ai sensi dell'art. 1, co. 547 e 548 della Legge n. 145/201 e s.m.i.

Conclusi i lavori della procedura concorsuale, l'Amministrazione riceve gli atti relativi alla stessa.

Le graduatorie di merito, unitamente a quella dei vincitori del concorso, formulate dalla Commissione esaminatrice, vengono inviate all'Amministrazione che ne prende atto e sono immediatamente efficaci.

La graduatoria finale di merito rimane efficace per un termine di ventiquattro mesi dalla data di pubblicazione, o secondo i termini previsti dalle norme di legge vigenti nel tempo, per eventuali coperture dei posti che successivamente dovessero rendersi disponibili sulla base delle effettive disponibilità di bilancio nel momento in cui viene a verificarsi detta condizione.

IMMISSIONE IN SERVIZIO DEI VINCITORI

I candidati dichiarati vincitori del concorso sono invitati, a discrezione dell'Ente mezzo telegramma o posta elettronica certificata, all'indirizzo indicato dal candidato, a prendere servizio entro i termini stabiliti dall'Ente - pena la non stipulazione del contratto individuale di lavoro.

L'accertamento della idoneità alla mansione specifica, sarà effettuato a cura dell'Ospedale Generale Miulli prima dell'immissione in servizio.

Nel caso in cui l'interessato non si presentasse alla visita medica senza giustificato motivo, non si darà corso all'assunzione**.**

L'accertamento del mancato possesso dei requisiti pregiudica l'assunzione e/o la prosecuzione del rapporto di lavoro.

L'Ente, verificata la sussistenza dei requisiti prescritti, procederà alla stipula del contratto individuale di lavoro nel quale sarà indicata la data di inizio del rapporto di lavoro.

La data di assunzione verrà concordata fra le parti e comunque secondo le necessità assistenziali presenti nell'Ente.

E' in ogni modo condizione risolutiva del contratto in qualsiasi momento senza obbligo di preavviso, la presentazione di documenti falsi o viziati da invalidità non sanabile.

La nomina diviene definitiva dopo il compimento, con esito favorevole, del previsto periodo di prova di cui alla vigente normativa contrattuale.

NORME FINALI

L'Ente si riserva la facoltà insindacabile, senza che gli aspiranti possano sollevare obiezioni o vantare diritti di sorta, di modificare, prorogare, sospendere o revocare il presente avviso, o parte di esso, qualora ne rilevasse

la necessità o l'opportunità per ragioni o esigenze attualmente non valutabili né prevedibili.

Per tutto quanto non previsto dal presente bando si fa rinvio alle disposizioni del Regolamento Organico dell'Ente e alle vigenti norme di legge in materia.

La presentazione della domanda comporta l'accettazione incondizionata di tutte le norme contenute o richiamate nel presente bando ed il consenso alla pubblicazione del curriculum e di ogni altro elemento, come precedentemente indicati. Inoltre il vincitore, prima dell'assunzione in servizio, dovrà dichiarare di impegnarsi ad uniformare il proprio comportamento ai fini statutari ad indirizzo etico-religioso, quali risultanti dal Regolamento Organico dell'Ente.

Per eventuali chiarimenti o informazioni gli aspiranti potranno rivolgersi all'Ufficio del Personale dell'Ospedale Miulli, tel. 080 3054114)

L'Ufficio del Personale è aperto al pubblico dal lunedì al venerdì dalle ore 11,00 alle ore 12,00.

TRATTAMENTO DEI DATI PERSONALI

Ai sensi dell'art. 13, comma 1, del D.Lgs 30.6.2003, n. 196 e del GDPR 679/16, i dati personali forniti dai candidati saranno raccolti presso l'Azienda presso la Direzione Risorse Umane, per le finalità di gestione della selezione e saranno trattati presso una banca dati automatizzata anche successivamente all'eventuale instaurazione del rapporto di lavoro, per le finalità inerenti alla gestione del rapporto medesimo.

L'interessato gode dei diritti di cui al titolo II parte I del D.Lgs 196/03 e s.m.i..

Il trattamento dei dati personali forniti dai candidati sarà effettuato nel rispetto dei principi di cui all'art. 18, capo II del D.Lgs 196/03 e s.m.i.

PUBBLICITÀ

Il Presente bando è pubblicato sul Bollettino Ufficiale della regione Puglia, per estratto sulla Gazzetta Ufficiale Italiana, quale allegato al provvedimento deliberativo.

Il Direttore Amministrativo
(Dott. Nicola Messina)

(Allegato A)

All'Amministrazione
OSPEDALE "F.MIULLI"
VIA PER SANTERAMO, KM 4.100
70021 ACQUAVIVA DELLE FONTI (BA)

OGGETTO: richiesta di partecipazione al Concorso Pubblico, per titoli ed esami, per la copertura, a tempo indeterminato, di n. 2 posti di Dirigente Medico – disciplina "Direzione Medica di Presidio Ospedaliero".

Il/la sottoscritto/a_____chiede di essere ammesso/a partecipare al Concorso pubblico di cui all'oggetto.

A tal fine, ai sensi degli Artt. 46 e 47 del D.P.R. 445/00, nonché consapevole, secondo quanto previsto dall'Art. 76 del D.P.R. n. 445/00, della responsabilità penale cui può andare incontro in caso di dichiarazioni non veritiere, di formazione o uso di atti falsi, dichiara quanto segue:

1. di essere nato/a a _____ il _____;
2. di essere residente in _____ Prov. _____ CAP _____ Via _____ n. _____;

   CODICE FISCALE _____;
3. di essere in possesso della cittadinanza italiana o di uno dei paesi dell'Unione Europea;
4. di essere in possesso del Diploma di Laurea in _____

   conseguito presso l'Università degli Studi di_____ in data _____;

   di essere in possesso dell'abilitazione all'esercizio della professione;

   di essere in possesso della seguente specializzazione_____ conseguita presso l'Università degli Studi di_____ in data _____

   ovvero di essere iscritto al _____ anno del corso di specializzazione;

   di essere iscritto all'Ordine dei Medici della Provincia di _____;
5. di essere iscritto nelle liste elettorali del Comune di_____(1);
6. di godere dei diritti civili e politici;
7. di non aver riportato condanne penali e di non aver procedimenti penali in corso(2);
8. di essere nei riguardi degli obblighi militari nella posizione di_____(3)(per i soggetti nati entro il 31/12/1985)
9. di avere/non avere prestato servizio presso Pubbliche Amministrazioni (4);
10. di non essere stato destituito o dispensato o licenziato dall'impiego presso una pubblica/privata amministrazione e di non essere stato dichiarato decaduto dall'impiego presso una pubblica/privata amministrazione per averlo conseguito mediante produzione di documenti falsi

o viziati da invalidità non sanabili, ovvero di essere cessato dal servizio presso una pubblica amministrazione per il seguente motivo_____;

11. accettare tutte le condizioni previste dal bando;
12. di autorizzare l'Azienda al trattamento dei dati personali forniti, finalizzato agli adempimenti connessi all'espletamento della procedura concorsuale, ai sensi della Legge 30/12/2003 n. 196;
13. **Chiede che ogni comunicazione relativa al presente CONCORSO deve essere fatta al seguente indirizzo PEC: _____.**

Il/La sottoscritto/a _____ dichiara, altresì, di essere a conoscenza che in caso di dichiarazioni mendaci decadrà dai benefici conseguenti al provvedimento emanato sulla base delle dichiarazioni non veritiere.

Data_____

FIRMA

1) In caso di non iscrizione o di avvenuta cancellazione dalle liste elettorali, indicarne i motivi;
2) In caso contrario indicare le condanne penali riportate o procedimenti penali pendenti;
3) Per la valutazione del servizio militare ai sensi della legge 958/86 indicare la posizione ed il servizio attestati nel foglio matricolare;
4) Indicare le cause della eventuale risoluzione dei rapporti di impiego;

ELENCO DEI TITOLI

Il /la sottoscritto/a_____

preso atto del Bando di Concorso Pubblico in oggetto, elenca i documenti e titoli:

1) _____

2) _____

3) _____

_____
(luogo, data)

Firma

_____
(firma per esteso e leggibile)

ALLEGATO "B"

CURRICULUM FORMATIVO E PROFESSIONALE

Il sottoscritto/a_____ con riferimento al Concorso Pubblico, per titoli ed esami, per la copertura, a tempo indeterminato, di n. 2 posti di Dirigente Medico – disciplina "Direzione Medica di Presidio Ospedaliero, ai sensi e per gli effetti dell'art. 46 e 47 del D.P.R. n. 445/2000, richiamate dall'art. 76, sotto la propria responsabilità e consapevole delle sanzioni penali in caso di dichiarazioni mendaci e della decadenza dei benefici eventualmente conseguiti al provvedimento emanato sulla base di dichiarazioni non veritiere di cui all'art. 75 del succitato D.P.R. e, informato su quanto previsto dal D.Lgs. n. 196/2003,

DICHIARA

quanto segue:

DATI PERSONALI

Nome

Cognome

Data nascita

Luogo di nascita

Residenza

Recapiti telefonici

Pec:

E-mail:

Stato civile

SITUAZIONE FAMILIARE

Che la ***propria famiglia*** abita a _____provincia (_____)
indirizzo _____è così composta:

1) _____***intestatario scheda***

(cognome nome)

_____
_____

(nato a) (il) (stato civile)

_____
_____

(particolare situazione personale)

2) _____

(cognome nome)

_____

(nato a) (il) (stato civile)

_____
_____

(particolare situazione personale)

3)

_____

(cognome nome)

_____

(nato a) (il) (stato civile)

_____ _____

4)

_____

(cognome nome)

_____

_____

(nato a) (il) (stato civile)

_____

_____

(particolare situazione personale)

FORMAZIONE

Diploma di Laurea

_____

conseguito presso l'Università

_____

nell'anno accademico _____ (GG/MM/AA) con votazione

_____;

Abilitazione all'esercizio della Professione _____conseguita _____ (GG/MM/AA) con votazione _____;

Iscrizione all'Ordine dei _____ della Provincia di _____ con anzianità dal _____(GG/MM/AA) al n. _____;

POST-LAUREAM

Corso di Perfezionamento in

_____

conseguito presso l'Università

_____

nell'anno accademico _____(GG/MM/AA) con votazione _____ e di anni _____;

Master in

_____

conseguito presso l'Università

_____

nell'anno accademico _____(GG/MM/AA) con votazione _____ e di anni _____;

Dottorato di Ricerca in

_____

conseguito presso l'Università

_____

nell'anno accademico _____(GG/MM/AA) con votazione _____ e di anni _____;

Borsa di studio in

_____

conseguito presso l'Università

_____

nell'anno accademico _____(GG/MM/AA) con votazione _____ e di anni _____;

Diploma di Specializzazione (Per gli specializzandi indicare anno di specializzazione)

_____

conseguito presso l'Università

_____

nell'anno accademico _____(GG/MM/AA) con votazione _____ e di anni _____;

POST- SPECIALIZZAZIONE

Corso di Perfezionamento in

_____

conseguito presso l'Università

_____

nell'anno accademico _____(GG/MM/AA) con votazione _____ e di anni _____;

Master in

_____

conseguito presso l'Università

_____

nell'anno accademico _____(GG/MM/AA) con votazione _____ e di anni _____;

Certificazione di competenza in

_____

conseguito presso l'Università/Ente_____

nell'anno accademico _____(GG/MM/AA) con votazione _____ e di anni _____;

ATTIVITA' DIDATTICA (strettamente inerente al profilo professionale messo a selezione)

DOCENZE

Ente

_____

corso di Laurea o

altro_____

durata dal_____al_____ore_____ crediti

_____;

RELATORE

Ente

_____

corso di Laurea o

altro_____

durata dal_____al_____ore_____ crediti

_____;

MODERATORE

Ente

_____

corso di Laurea o

altro_____

durata dal_____al_____ore_____ crediti

_____;

ORGANIZZATORE DI EVENTI SCIENTIFICI

Ente

_____

corso di Laurea o

altro_____

durata dal_____al_____ore_____ crediti

_____;

INIZIATIVE DI AGGIORNAMENTO E FORMAZIONE

PARTECIPAZIONE A CORSI IN QUALITA' DI UDITORE

Organizzato da

_____

dove si è svolto (località)

_____

sul tema

_____

crediti _____ periodo dal _____ al

_____

CONVEGNO

Organizzato da

_____

dove si è svolto (località)

_____

sul tema

_____

crediti _____ periodo dal _____ al

_____

CONGRESSO- MEETING

Organizzato da

_____

dove si è svolto (località)

_____

sul tema

_____

crediti _____ periodo dal _____ al

_____

SEMINARIO

Organizzato da

_____

dove si è svolto (località)

_____

sul tema

_____

crediti _____ periodo dal _____ al

_____

ALTRO

Organizzato da

_____

dove si è svolto (località)

_____

sul tema

_____

crediti _____ periodo dal _____ al

_____

ATTIVITA' SCIENTIFICA

PUBBLICAZIONI SU RIVISTE NAZIONALI

autori

_____

titolo del lavoro

_____

rivista

_____data_____

PUBBLICAZIONI SU RIVISTE INTERNAZIONALI

autori

_____

titolo del lavoro

_____

rivista

_____data_____

COMUNICAZIONI

autori

_____

titolo del lavoro

_____

rivista

_____data_____

ABSTRACTS

autori

_____

titolo del lavoro

_____

rivista

_____data_____

POSTER

autori

_____

titolo del lavoro

_____

rivista

_____data_____

ATTIVITA' PROFESSIONALE

Di ***prestare attualmente*** servizio con contratto di lavoro subordinato a tempo indeterminato nel profilo professionale di Dirigente _____ presso l'Unità Operativa _____ dell'Azienda Sanitaria Locale di _____ ovvero dell'Ente/Azienda _____ con sede legale alla Via _____ cap _____ città _____, a decorrere dal _____ e con prestazione oraria settimanale pari a _____, con le seguenti interruzioni del servizio:

- dal _____ al _____ per motivi di _____;
- dal _____ al _____ per motivi di _____;

Di ***aver prestato*** i seguenti servizi (precisare presso quale Ente/Azienda, se accreditato e/o convenzionato con SSN, natura del rapporto se subordinato, convenzionato, coordinato e continuativo, libero professionale, decorrenza del rapporto di lavoro e fine rapporto di lavoro, orario di lavoro settimanale, eventuali interruzioni del servizio):

- Ente _____ accreditato e/o convenzionato _____ (**SI**, se accreditato e/o convenzionato, oppure **NO**) con sede legale alla Via _____ città _____ dal _____ al _____ in qualità di _____ presso l'unità operativa/servizio/reparto_____ con contratto di lavoro di tipo_____ e con prestazione oraria settimanale pari a _____ nonché con le seguenti interruzioni del servizio:
  - dal _____ al _____ per motivi di _____;
  - dal _____ al _____ per motivi di _____;

ALTRO

_____
_____
_____
_____

(Altra idonea documentazione da cui sia possibile dedurre attitudini professionali in relazione alle mansioni da svolgere)

Le dichiarazioni sopraindicate devono essere redatte in modo analitico e contenere tutti gli elementi necessari per una corretta valutazione del curriculum formativo e professionale (date precise dei servizi, eventuali periodi di aspettativa, part time, qualifiche ricoperte, Unità Operative presso le quali i servizi sono stati prestati, argomenti dei corsi, data di svolgimento, durata, ente organizzatore, esame finale, crediti formativi conseguiti, ecc…).

_____

(luogo, data)

Firma

_____

(firma per esteso e leggibile)

DICHIARAZIONE SOSTITUTIVA DI CERTIFICAZIONE

(Artt. 46 – 47 del DPR n. 445/2000 – allegare fotocopia di valido documento di riconoscimento)

(da utilizzarsi per dichiarazioni sottoscritte dall'interessato e prodotte in sostituzione di normali certificazioni riguardanti stati, qualità personali e fatti che siano a diretta conoscenza dell'interessato)

Il/la sottoscritto/a _____

nato/a a_____ il _____

residente in _____ Prov. _____ CAP _____

Via _____N.

_____ consapevole, secondo quanto prescritto dall'Art. 76 del D.P.R. n. 445/2000, della responsabilità penale cui può andare incontro in caso di dichiarazioni mendaci, falsità negli atti ed uso di atti falsi,

DICHIARA

Sotto la propria responsabilità quanto segue:

_____

_____

_____

_____

_____

Data_____

Firma_____

DICHIARAZIONE SOSTITUTIVA DELL'ATTO DI NOTORIETA'
(Art. 19 – allegare fotocopia di valido documento di riconoscimento)
(Da utilizzarsi per l'autentica di fotocopie)

Il/la sottoscritto/a

_____ nato/a

a_____ il _____

residente in _____ Prov. _____ CAP _____

Via _____N. _____

consapevole, secondo quanto prescritto dall'Art. 76 del D.P.R. n. 445/2000, della responsabilità penale cui può andare incontro in caso di dichiarazioni mendaci, falsità negli atti ed uso di atti falsi,

DICHIARA

Sotto la propria responsabilità che le sotto elencate fotocopie sono conformi all'originale:

_____

_____

_____

_____

_____

_____

_____

_____

_____

Data_____

Firma_____

ENTE ECCLESIASTICO OSPEDALE GENERALE REGIONALE "F. MIULLI"

Concorso Pubblico, per titoli ed esami, per n. 2 posti di Dirigente Medico - Disciplina di Ortopedia e Traumatologia _ Risultanze finali.

Si comunica che con deliberazione n 151 dell' 11/10/24, sono state approvate le graduatorie come di seguito riportato:

Graduatoria Specialisti:

Cognome e Nome	Totale Titoli	Prova Scritta /30	Prova Pratica /30	Prova Orale /20	Totale Generale
GIANNELLI MARCO	**7,53**	**28**	**27**	**18**	**80,53**
GIORGIO ALESSANDRO	**6,33**	**28**	**27**	**18**	**79,33**
ALTAMURA SANTE ALESSANDRO	**11,36**	**25**	**25**	**16**	**77,36**

Graduatoria Specializzandi ai sensi all'art. 1, comma 547 e 548 della legge 145/2018 e s.m.i.:

Cognome e Nome	Totale Titoli	Prova Scritta /30	Prova Pratica /30	Prova Orale /20	Totale Generale
GINESTRA WALTER	**0,07**	**28**	**27**	**18**	**73,07**
COLASUONNO GIULIA	**0,24**	**28**	**26**	**18**	**72,24**
ABBATICCHIO ANDREA MICHELE	**0,24**	**28**	**24**	**18**	**70,24**
PASSARELLI ANNA CLAUDIA	**0,27**	**23**	**28**	**18**	**69,27**
DEMATTIA GERARDO	**0,02**	**23**	**28**	**18**	**69,02**
CHIRICO MATTIA	**0,18**	**26**	**24**	**18**	**68,18**
DI LONARDO MICHELE	**0,4**	**26**	**25**	**16**	**67,4**
DI GIA' MARIANGELA	**0,19**	**22**	**26**	**18**	**66,19**
BRUNETTI GIOVANNI	**0,04**	**25**	**23**	**18**	**66,04**
ZACCARI DOMENICO	**0,14**	**22**	**25**	**16**	**63,14**
GERONIMO ALESSANDRO	**0,12**	**22**	**23**	**18**	**63,12**
PERRONE ALESSANDRO	**0,10**	**21**	**24**	**18**	**63,1**
RUSCIGNO GIOVANNI	**0**	**22**	**25**	**16**	**63**
CONTE FRANCESCO	**0,01**	**21**	**24**	**16**	**61,01**
LOVUOLO ENRICO	**0,02**	**21**	**23**	**16**	**60,02**

L'AMMINISTRAZIONE

BOLLETTINO UFFICIALE
della Regione Puglia

Direzione e Redazione: Lungomare Nazario Sauro, 33 - 70121 Bari
Tel. 080 540 6372
Sito internet: http://burp.regione.puglia.it
e-mail: burp@pec.rupar.puglia.it - burp@regione.puglia.it

Responsabile **Dott. Francesco Monaco**

Edipress dei f.lli Caraglia & C. s.a.s. - 83031 Ariano Irpino (AV)

Francesco
Monaco
24.10.2024
15:02:47
GMT+01:00