

SOCIETA' PV NOVOLI

Procedura abilitativa semplificata ai sensi dell'articolo 6 del d.lgs. 28/2011.

TAVOLE SOSTITUTIVE - PAS presentata in data 7 dicembre 2022 al Comune di Novoli (LE) pubblicata nel Bollettino Ufficiale della Regione Puglia n. 46 del 18 maggio 2023. Impianto Fotovoltaico per la produzione di energia da fonte solare fotovoltaica denominato "Novoli Z.I. - 1" di potenza nominale pari a 6.000,00 kVA, potenza installata pari a 6.463,60 kWp, da realizzarsi nel Comune di Novoli (LE) su suolo in parte a destinazione urbanistica industriale ed in parte agricola (entro i 500 m dalla Z.I.), su terreno individuato al Foglio 2, P.IIe 320 e 321, con opere di connessione alla Rete di Distribuzione Nazionale nei Comuni di Novoli e Campi Salentina (LE).

PV Novoli S.r.l.

Via V.M. Stampacchia, 48
73100 Lecce

Spett.le Comune di Novoli (Le)

Ufficio Tecnico

Pec: protocollo.comune.novoli@pec.rupar.puglia.it

Lecce, 31/07/2023

Oggetto: Prot_Par 0020174 del 15-12-2022

ERRATA CORRIGE posizione cabina di sezionamento - procedura di Denuncia di Inizio Lavori (DIL) art. 4 e 7 L.R. n.25/2008, per la costruzione ed esercizio di linee elettriche MT a 20 kV, per la connessione alla rete di e-distribuzione S.p.a. di un impianto fotovoltaico sito in agro di Novoli (LE) - ID **314453998**

Il Sottoscritto Philipp Colleselli, Codice Fiscale (omissis), in qualità di Amministratore Unico e Legale Rappresentante della società **PV Novoli S.r.l.** con sede legale in 73100 Lecce, Via Vito Mario Stampacchia, 48, Registro delle imprese di Lecce n. LE-351781, P.IVA 05232610757, PEC pvnovolisrl@legalmail.it, (in seguito la "Società")

Premesso che

1. La Società ha in progetto la realizzazione di un impianto fotovoltaico da realizzarsi nel Comune di Novoli (LE) Foglio 2, P.IIe 320 e 321 della potenza attiva nominale di 6,00 MW.
2. Con determina 466 del 26/04/2023, il Comune di Novoli, ha concluso positivamente la Conferenza di Servizi approvando il progetto di cui in oggetto.
3. IN DATA 15/12/2022 il Vs Spett.le Ente con Prot_Par 0020174 del 15-12-2022, aveva rilasciato nulla osta alla costruzione ed esercizio di un elettrodotto in MT 20 kV interrato nei comuni di Novoli (LE) e Campi Salentina (LE) per la connessione di un impianto fotovoltaico da realizzarsi nel Comune di Novoli (LE) al fg. 2, p.IIe 320 e 321 della potenza nominale di 6,00 MW, per il collegamento dello stesso alla Rete Elettrica Nazionale

Considerato che

- Per mero errore materiale, negli elaborati grafici è stata erroneamente posizionata la **cabina di sezionamento dell'elettrodotto** su particella errata, ovvero su Comune di Campi Salentina FG 31 p.IIa 188, in luogo della **PARTICELLA CORRETTA: Comune di Campi Salentina FG 31 p.IIa 184.**

PV Novoli S.r.l.

Via V.M. Stampacchia, 48
73100 Lecce

Tanto premesso e considerato, la scrivente Società

INVIA

le seguenti integrazioni – **TAVOLE SOSTITUTIVE**:

- **R09_PianoParticellareEsproprio_09-agg1** che sostituisce la *R09_PianoParticellareEsproprio_09*;
- **E06d_ElaboratoGrafico_06d-Quadro4-agg1** che sostituisce la *E06d_ElaboratoGrafico_06d-Quadro4*.

e, contestualmente,

RICHIEDE

UNA PROROGA DI MESI 6 PER L'ESECUZIONE DELLE OPERE IN OGGETTO.

In Fede
PV NOVOLI SRL

Data di creazione della presente ricevuta: 01/08/2023

Sportello Unico per le Attività Produttive di
Suap NOVOLI in delega alla CCIAA di LE
Identificativo nazionale SUAP: 2810 - Ufficio SUAP di: NOVOLI
(art. 38 DL 112/2008 convertito in legge L133/2008)
Ricevuta (art. 6 e 7 allegato tecnico DPR 160/2010)
Attestazione ricezione documentazione dall' impresa

COMUNICAZIONE DEL 01/08/2023 RELATIVA ALLA PRATICA SUAP 05232610757-24112022-0706

La presente ricevuta attesta l'avvenuta ricezione della documentazione inviata da TRAZZA MICHELE in qualità di ALTRO PREVISTO DALLA VIGENTE NORMATIVA e relativa alla pratica 05232610757-24112022-0706.

La comunicazione è stata protocollata con protocollo SUAP: del 01/08/2023 e inserita nella documentazione della pratica SUAP 05232610757-24112022-0706 protocollo REP_PROV_LE/LE-SUPRO/0123766 del 07/12/2022.

Di seguito il riepilogo della comunicazione ricevuta.

Si ricorda che l'accesso alla pratica SUAP è disponibile, previa autenticazione, in via telematica all'indirizzo <https://www.impresainungiorno.gov.it/scrivania-utente>

NOTE DELLA COMUNICAZIONE

Si trasmettono in allegato tavole sostitutive per errore materiale nel posizionamento grafico della cabina di sezionamento.

PROTOCOLLO DELLA COMUNICAZIONE

REP_PROV_LE/LE-SUPRO/0093626 del 01/08/2023

ALLEGATI PERVENUTI CON LA COMUNICAZIONE

- E06d-ElaboratoGrafico-06d-Quadro4-agg1.pdf.p7m (Documentazione - integrazione tavola)

- R09-PianoParticellareEsproprio-09-agg1.pdf.p7m (Documentazione - integrazione tavola)

- PV-NOVOLI-SRL-COMUNE-DI-NOVOLI-Lettera-accompagnamento-aggiornamento-posizione-cabina-di-sezionamento.pdf.p7m (Documentazione - lettera di accompagnamento)

PRATICA DI RIFERIMENTO	
ESTREMI DICHIARANTE	
Cognome e Nome:	TRAZZA MICHELE
Codice fiscale:	
Qualifica:	ALTRO PREVISTO DALLA VIGENTE NORMATIVA
Domicilio elettronico:	pvnovolisrl@legalmail.it
IMPRESA RICHIEDENTE	
Denominazione impresa:	PV NOVOLI SRL
Codice fiscale impresa:	05232610757
Provincia sede legale:	LECCE
PROTOCOLLO SUAP DELLA PRATICA	
Oggetto:	Realizzazione di un impianto fotovoltaico da realizzarsi nel Comune di Novoli (LE) su suolo a destinazione in parte industriale ed in parte agricolo (entro i 500m dalla z.i.) su un terreno individuato al Foglio 2, P. lle 320 e 321 della potenza attiva nominale di 6,00 MW.
Codice pratica:	
Estremi protocollo:	05232610757-24112022-0706
	REP_PROV_LE/LE-SUPRO/0123766 del 07/12/2022
RESPONSABILE SUAP	
Cognome e nome:	FRASSANITO GIOVANNI

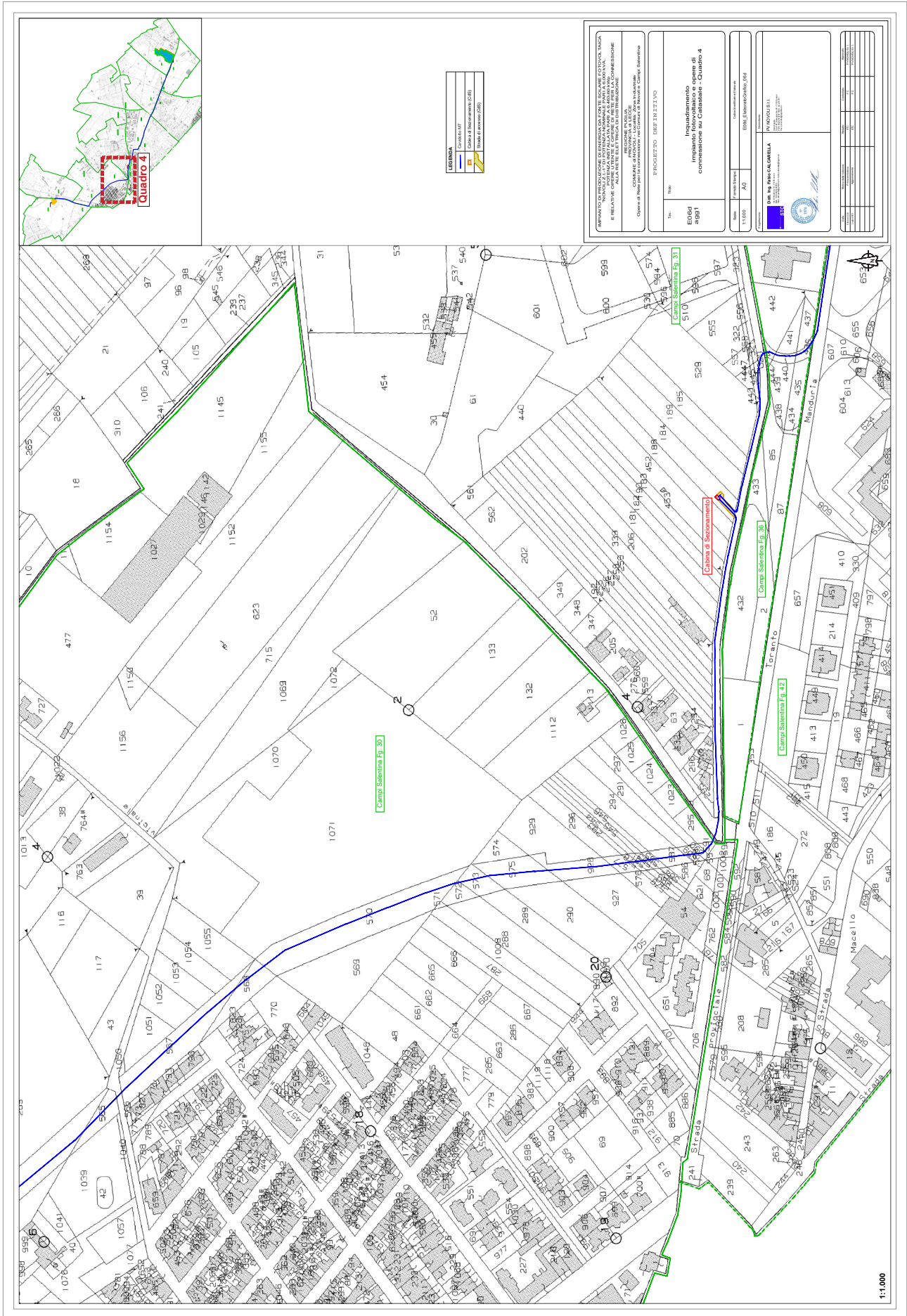



IMPIANTO DI PRODUZIONE DI ENERGIA DA FONTE SOLARE FOTOVOLTAICA
 "NOVOLI Z.I.-1" DI POTENZA NOMINALE PARI A 6.000 kVA,
 POTENZA INSTALLATA PARI A 6.463,60 kWp
 E RELATIVE OPERE UTENTE E OPERE DI RETE PER LA CONNESSIONE
 ALLA RETE ELETTRICA DI DISTRIBUZIONE

REGIONE PUGLIA
 PROVINCIA di LECCE
 COMUNE di NOVOLI - Località: Zona Industriale
 Opere di Rete per la connessione nei Comuni di Novoli e Campi Salentina

PROGETTO DEFINITIVO

Tav.:	Titolo:
R09 agg1	Piano Particellare di esproprio

Scala:	Formato Stampa:	Codice Identificatore Elaborato
Varie	A3	R09_PianoParticellareEsproprio_09-agg1

Progettazione:	Committente:
 <p>Dott. Ing. Fabio CALCARELLA Via B. Ravenna, 14 - 73100 Lecce Mob. +39 omissis - fabio.calcarella@ingpec.eu</p>  	<p>PV NOVOLI S.r.l. Sede Legale: Via V. M. Stampacchia, 48 - 73100 Lecce P.IVA 05232610757 REA: LE-351781 Pec: pvnovolisri@legalmail.it</p>

Data	Motivo della revisione:	Redatto:	Controllato:	Approvato:
Ottobre 2022	Prima emissione	STC	FC	PV NOVOLI S.r.l.
Luglio 2023	Aggiornamento	STC	FC	PV NOVOLI S.r.l.

Impianto Fotovoltaico - Novoli Z.I. - 1										
COMUNE	FOGLIO	P.L.A	Qualità-Classe	Sup. catastale (ha)	Lunghezza	Larghezza	Sup. occupata (mq)	Indennità di esproprio (€)	NOMINATIVI INTERESTARI	Titolo di disponibilità
Novoli (LE)	2	320	Uliveto-3	11,049	-	-	-	-	MAZZARELLA DARIO nato a SURRO (LE) 01/02/1954-Proprieta' 1000/1000	Contratto preliminare di acquisto
Novoli (LE)	2	321	Uliveto-3	41,239	-	-	-	-	MAZZARELLA DARIO nato a SURRO (LE) 01/02/1954-Proprieta' 1000/1000	Contratto preliminare di acquisto
Novoli (LE)	2	320	Uliveto-3	11,049	34	5	170	-	MAZZARELLA DARIO nato a SURRO (LE) 01/02/1954-Proprieta' 1000/1000	Contratto preliminare di acquisto
Novoli (LE)	2	321	Uliveto-3	41,239	42	5	210	-	MAZZARELLA DARIO nato a SURRO (LE) 01/02/1954-Proprieta' 1000/1000	Contratto preliminare di acquisto
Campi Sst. (LE)	36	436	Seminativo-4	189	30	5	150	€ 270,00	MONTINARO COMPILIO nato a CAMPOLI SALENITINA (LE) 01/03/1934-Proprieta' 1000/1000	Strada pubblica*
Campi Sst. (LE)	36	440	Pascolo-U	178	20	5	100	€ 180,00	MONTINARO COMPILIO nato a CAMPOLI SALENITINA (LE) 01/03/1934-Proprieta' 1000/1000	Strada pubblica*
Campi Sst. (LE)	36	443	Pascolo-U	144	11	5	55	€ 95,00	RICCIATO PASQUALE nato a SAN PIETRO VERNICICO (BN) 07/10/1973 Proprieta' 1/1	Strada pubblica*
Campi Sst. (LE)	31	320	Seminativo-3	98	31	5	155	€ 279,00	RAMETTA GIOVANNA nata a CAMPOLI SALENITINA (LE) 31/01/1932 Proprieta' 1/6 RAMETTA VALERIO nato a CAMPOLI SALENITINA (LE) 03/11/1965 Proprieta' 1/6 RAMETTA GIOVANNA nata a CAMPOLI SALENITINA (LE) 31/01/1972 Proprieta' 1/12 RAMETTA VALERIO nato a CAMPOLI SALENITINA (LE) 03/11/1965 Proprieta' 1/12	Strada pubblica*
Campi Sst. (LE)	31	184	Seminativo-3	3.100	-	-	200	€ 10.000,00	SCIURTI GIOVANNI nato a CAMPOLI SALENITINA (LE) 27/03/1957 Proprieta' 1/1	(Cantina di Scz.) Contratto preliminare di acquisto
Caviddato esterno MT da CdS a CP Campi Salentina										
Campi Sst. (LE)	30	591	Seminativo	98	12	5	60	€ 108,00	COMUNE DI CAMPOLI SALENITINA Proprieta' 1000/1000	Strada pubblica*
Campi Sst. (LE)	30	590	Seminativo-3	102	8	5	40	€ 72,00	COMUNE DI CAMPOLI SALENITINA con sede in CAMPOLI SALENITINA (LE) 80008850754 Proprieta' 1000/1000	Strada pubblica*
Campi Sst. (LE)	30	589	Seminativo-3	150	11	5	55	€ 99,00	COMUNE DI CAMPOLI SALENITINA con sede in CAMPOLI SALENITINA (LE) 80008850754 Proprieta' 1000/1000	Strada pubblica*
Campi Sst. (LE)	30	587	Seminativo-3	398	27	5	135	€ 243,00	COMUNE DI CAMPOLI SALENITINA con sede in CAMPOLI SALENITINA (LE) 80008850754 Proprieta' 1000/1000	Strada pubblica*
Campi Sst. (LE)	30	585	Seminativo-3	99	7	5	35	€ 63,00	COMUNE DI CAMPOLI SALENITINA con sede in CAMPOLI SALENITINA (LE) 80008850754 Proprieta' 1000/1000	Strada pubblica*
Campi Sst. (LE)	30	583	Seminativo-3	98	6	5	30	€ 54,00	COMUNE DI CAMPOLI SALENITINA con sede in CAMPOLI SALENITINA (LE) 80008850754 Proprieta' 1000/1000	Strada pubblica*
Campi Sst. (LE)	30	581	Seminativo-3	98	6	5	30	€ 54,00	COMUNE DI CAMPOLI SALENITINA con sede in CAMPOLI SALENITINA (LE) 80008850754 Proprieta' 1000/1000	Strada pubblica*
Campi Sst. (LE)	30	578	Seminativo-3	130	6	5	30	€ 54,00	GRECO COSIMO MASSIMO nato a CAMPOLI SALENITINA (LE) 26/02/1962 Proprieta' 1/3 GRECO EMILIANA nata a CAMPOLI SALENITINA (LE) 20/11/1959 Proprieta' 1/3	Strada pubblica*
Campi Sst. (LE)	30	577	Seminativo-3	332	20	5	100	€ 180,00	GRECO MIRELLA nata a CAMPOLI SALENITINA (LE) 08/02/1964 Proprieta' 1/3	Strada pubblica*
Campi Sst. (LE)	30	928	Seminativo-3	885	58	5	290	€ 522,00	COMUNE DI CAMPOLI SALENITINA con sede in CAMPOLI SALENITINA (LE) 80008850754 Proprieta' 1000/1000	Strada pubblica*
Campi Sst. (LE)	30	575	Seminativo-3	1.475	58	5	290	€ 522,00	COMUNE DI CAMPOLI SALENITINA con sede in CAMPOLI SALENITINA (LE) 80008850754 Proprieta' 1000/1000	Strada pubblica*
Campi Sst. (LE)	30	573	Seminativo-3	600	29	5	145	€ 261,00	COMUNE DI CAMPOLI SALENITINA con sede in CAMPOLI SALENITINA (LE) 80008850754 Proprieta' 1000/1000	Strada pubblica*
Campi Sst. (LE)	30	570	Uliveto-3	5.267	200	5	1.000	€ 1.800,00	COMUNE DI CAMPOLI SALENITINA con sede in CAMPOLI SALENITINA (LE) 80008850754 Proprieta' 1000/1000	Strada pubblica*
Campi Sst. (LE)	30	568	Seminativo-3	1.030	45	5	225	€ 405,00	ARNESANO ANTONIA ; VED UBALDO nato/a a GUAGNANO (LE) 07/06/1918 Proprieta' 2/6 UBALDO ANTONIO nato a CAMPOLI SALENITINA (LE) 06/03/1944 Proprieta' 1/6 UBALDO BRUNO nato a CAMPOLI SALENITINA (LE) 28/11/1936 Proprieta' 1/6 UBALDO EGIO nato/a a CAMPOLI SALENITINA (LE) 26/01/1947 Proprieta' 1/6	Strada pubblica*
Campi Sst. (LE)	30	567	Pascolo-U	3.059	134	5	670	€ 1.206,00	UBALDO ANTONIO nato a CAMPOLI SALENITINA (LE) 06/03/1944 Proprieta' 1/6 UBALDO BRUNO nato a CAMPOLI SALENITINA (LE) 28/11/1936 Proprieta' 1/6 UBALDO EGIO nato/a a CAMPOLI SALENITINA (LE) 26/01/1947 Proprieta' 1/6	Strada pubblica*
Campi Sst. (LE)	30	565	Pascolo-U	780	44	5	220	€ 396,00	UBALDO FRANCO nato a CAMPOLI SALENITINA (LE) 02/11/1934 Proprieta' 1/6	Strada pubblica*
Campi Sst. (LE)	30	564	Seminativo-3	4.996	200	5	1.000	€ 1.800,00	UBALDO FRANCO nato a CAMPOLI SALENITINA (LE) 02/11/1934 Proprieta' 1/6	Strada pubblica*
Campi Sst. (LE)	30	562	Seminativo-4	2.748	120	5	600	€ 1.080,00	COMUNE DI CAMPOLI SALENITINA con sede in CAMPOLI SALENITINA (LE) 80008850754 Proprieta' 1000/1000	Strada pubblica*
Campi Sst. (LE)	30	560	Seminativo-4	1.495	58	5	290	€ 522,00	COMUNE DI CAMPOLI SALENITINA con sede in CAMPOLI SALENITINA (LE) 80008850754 Proprieta' 1000/1000	Strada pubblica*
Campi Sst. (LE)	30	243	Incolt-ster	2.036	4	5	20	€ 36,00	ENTE AUTONOMO ACQUEDOTTO PUGLIESE Proprieta' 1000/1000	Diritto di servitu' di passaggio
Campi Sst. (LE)	30	558	Seminativo-4	1.850	79	5	395	€ 711,00	COMUNE DI CAMPOLI SALENITINA con sede in CAMPOLI SALENITINA (LE) 80008850754 Proprieta' 1000/1001	Strada pubblica*
Campi Sst. (LE)	30	556	Seminativo-3	310	16	5	80	€ 144,00	COMUNE DI CAMPOLI SALENITINA con sede in CAMPOLI SALENITINA (LE) 18/05/1936 Proprieta' 1000/1000	Strada pubblica*
Campi Sst. (LE)	30	1109	Seminativo-3	82	11	5	55	€ 99,00	COMUNE DI CAMPOLI SALENITINA con sede in CAMPOLI SALENITINA (LE) 80008850754 Proprieta' 1/1	Strada pubblica*
Campi Sst. (LE)	24	129	D-1	15.940	20	5	100	€ 180,00	E DISTRIBUZIONE S.P.A. con sede in ROMA (RM) 05779711000 Proprieta' 1/1	CP Campi Salentina
Totale								€ 21.439,00		

*Strada pubblica per la quale non è stata completata la procedura di esproprio

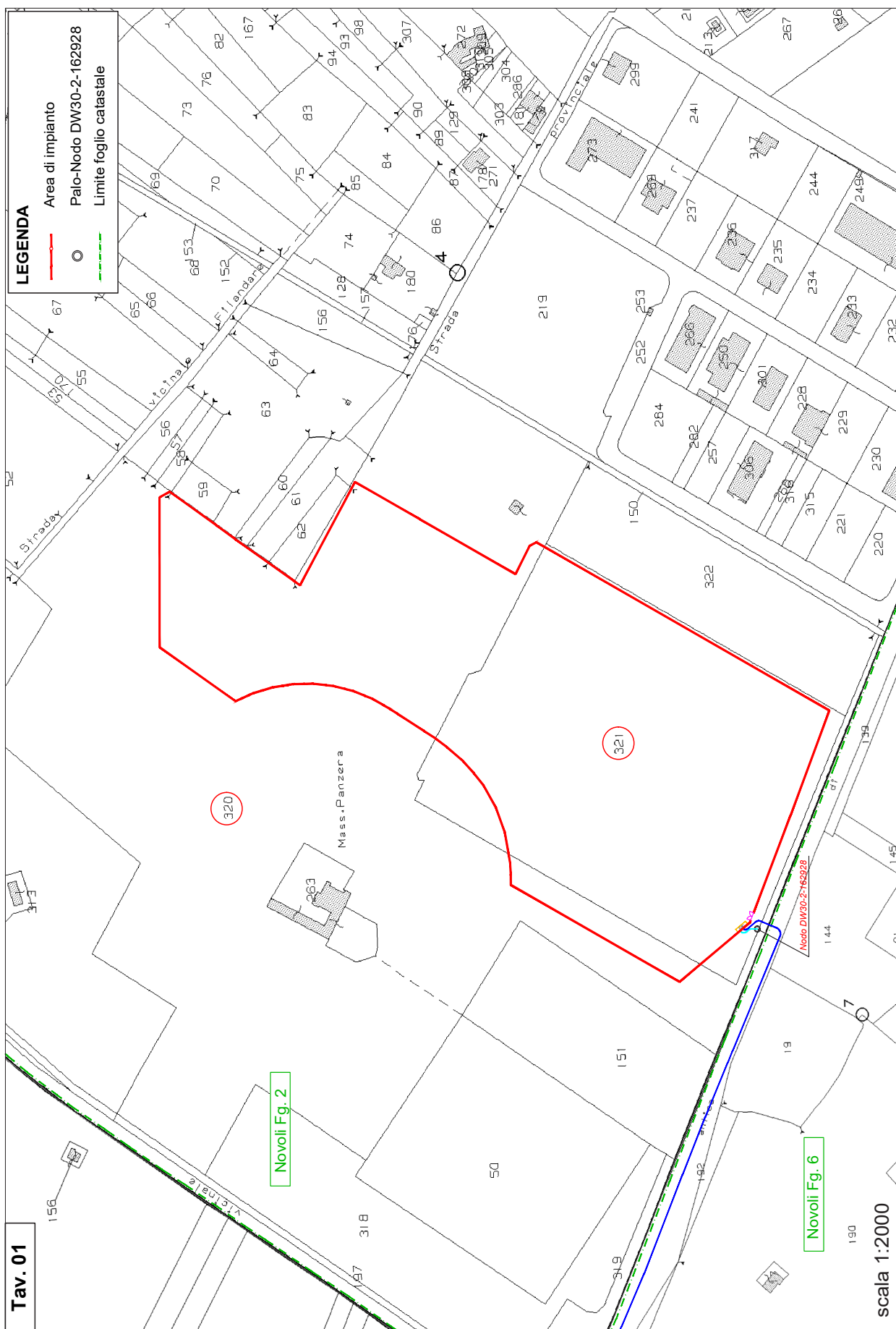

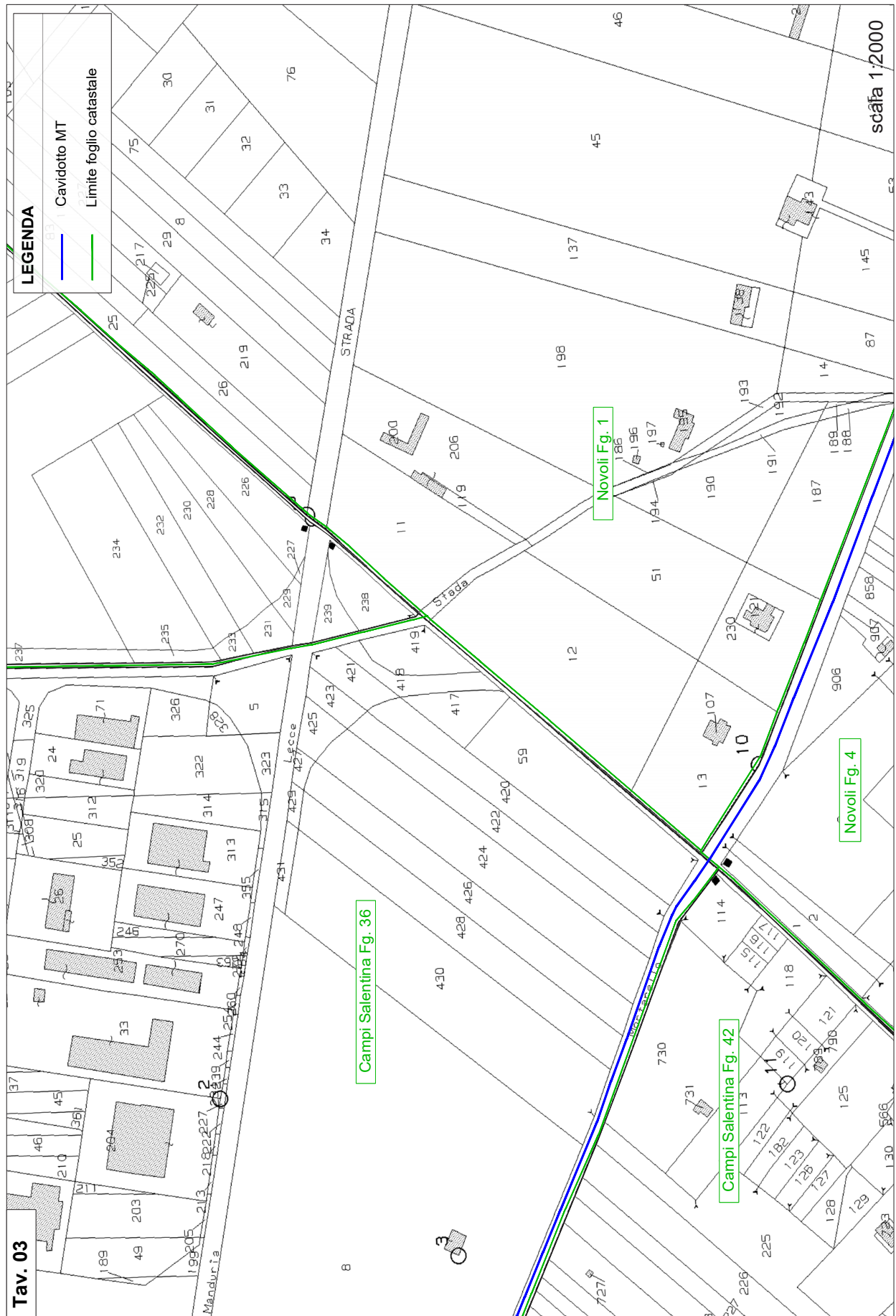

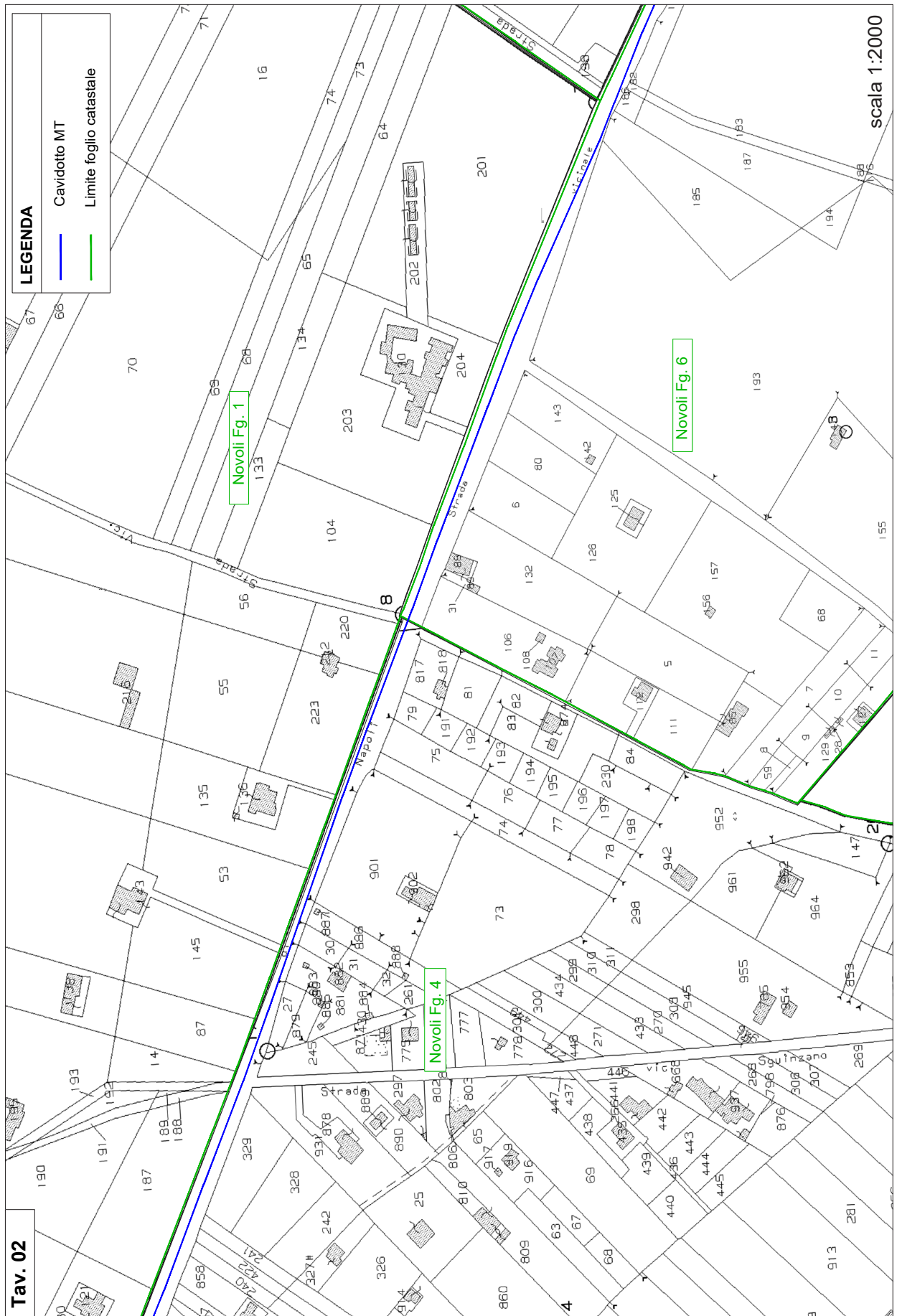



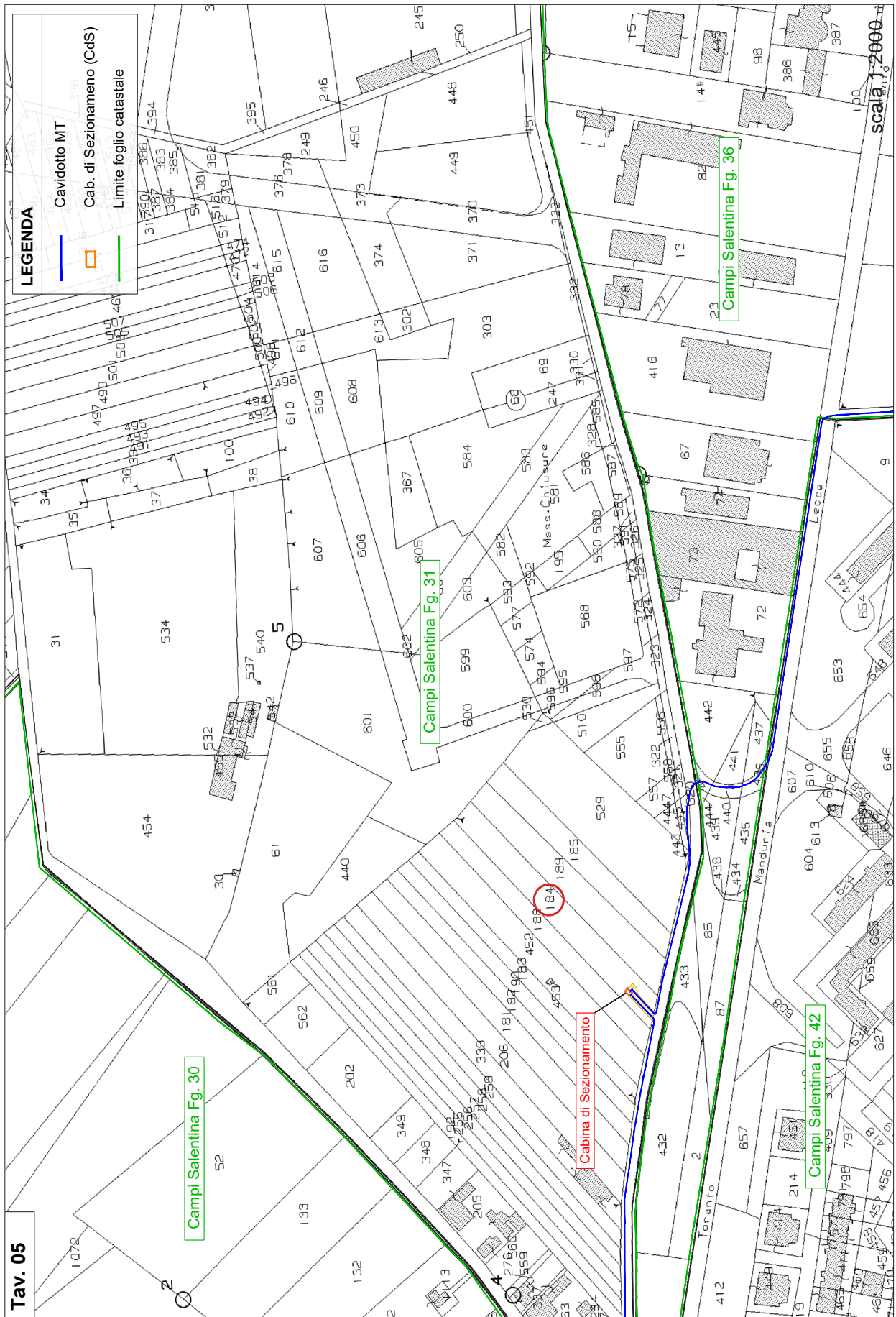



Tav. 06

scala 1:2000

